Gemeente Loon op Zand
Behoort bij
Formele aanvraag

Datum ontvangst : 15 juni 2022
Obj-nummer : 8119667
Gevg-nummer : 2021.1109
Doc.-nummer : 2022.10527

Behoort bij
Besluit verleende vergunning

Datum besluit : 15-09-2022

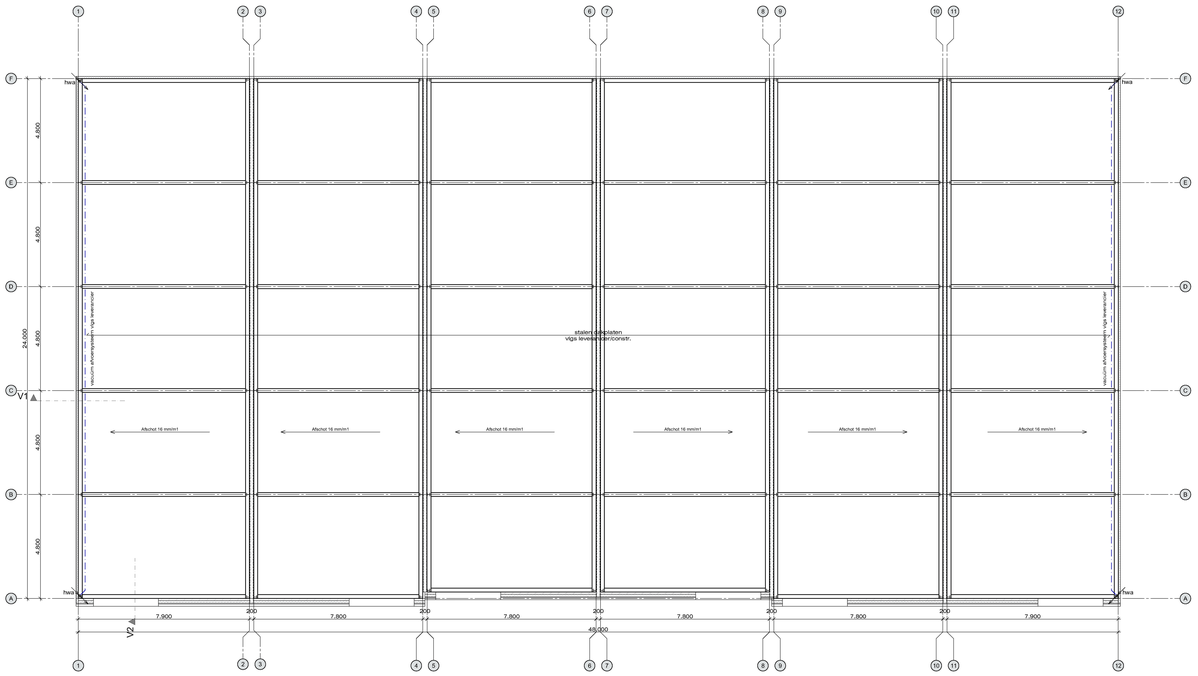

dakplan

dakvloer
- kunststof dakbedekking
- PIR isolatie, Rc ≥ 6,3 m²K/W
- dampremmende folie
- stalen dakplaten vigs leverancier
- staalconstructie vigs constructeur

noodoverstorten
- noodoverstorten vigs opgave staalconstructeur

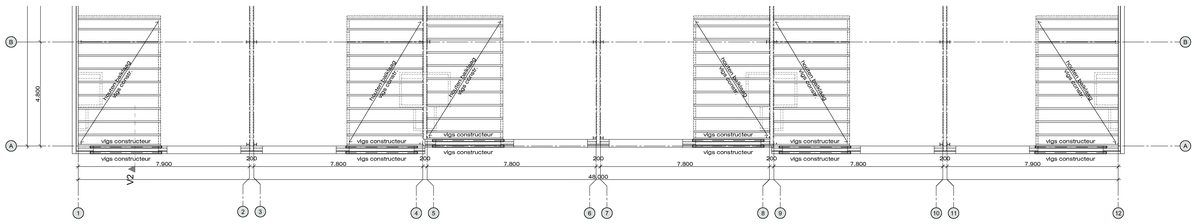

verdiepingsvloer

entresol
- underlayment 19 mm
- houten balklaag vigs constructeur
- rachelwerk 22x50 mm
- gipsplaat 12,5 mm
- plafond afwerking iom opdrachtgever

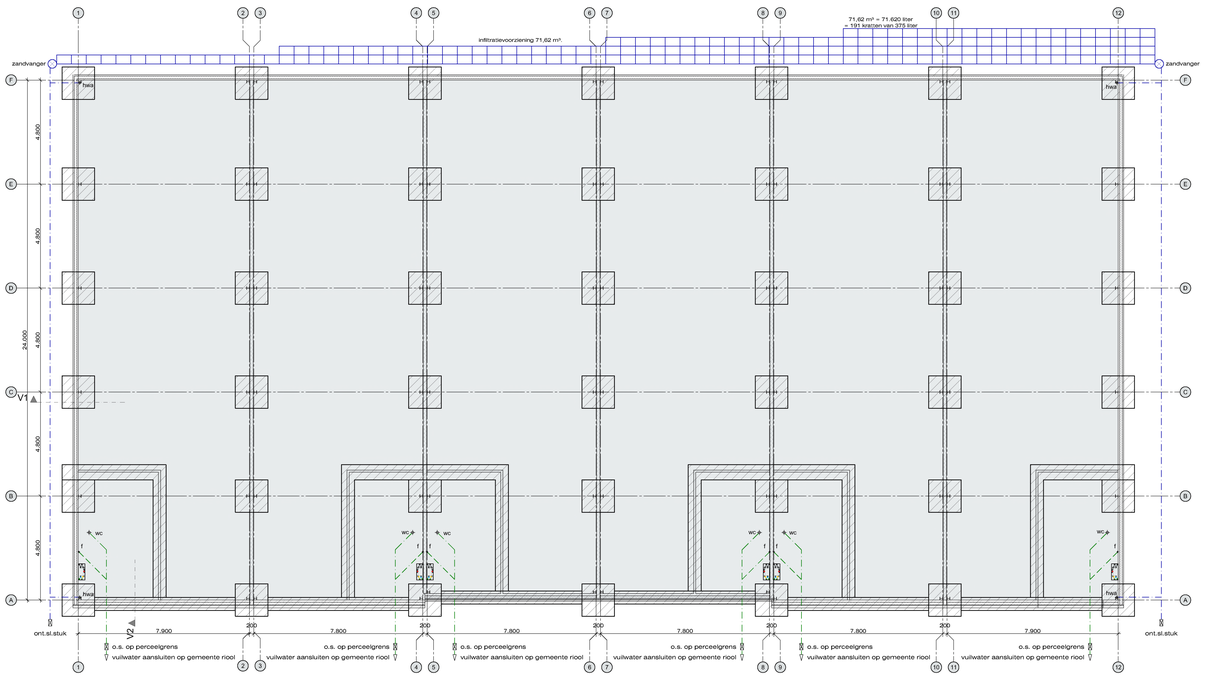

funderingsplan

funderingsstroken/poeren op staal
- funderingspoeren vigs constructeur

rioleringsplan

riolering
- riolering binnen PPC, riolering buiten PE.
- afmetingen verzamelleidingen vigs installateur
- positie ontstoppingsstukken vigs installateur
- aansluiting gemeente riool vigs installateur en iom vigs gemeente

vuilwaterafvoer, hemelwaterafvoer dak en terrein gescheiden uitvoeren. Uitvoering riolering en hwa volgens NEN3215. Schoon- en vuilwaterafvoer aansluiten op gemeentelijke voorzieningen.

vuilwaterafvoer (VWA)
hemelwaterafvoer (HWA)

vloerenplan

begane grondvloer
- monolitisch afwerken
- betonvloer, dikte 200 mm
- beton C20/25 tenzij anders aangegeven,
- wapening vigs constr.
- 1 meter rondom EPS isolatie 150 mm
- PE-folie
- zandaanvulling/puingranulaat

retentievoorziening

Infiltratievoorziening:
[Aangesloten verharddoppervlak x 0.06 (60 mm) x gevoeligheidsfactor (1)]
Ontkoppeld dakoppervlak 1193,68 m²,
overig verhard oppervlak vloeit direct af naar de tuin of heeft een open karakter.

Retentievoorzieninng = 1193,68 x 0.06 (60 mm) x gevoeligheidsfactor (1) = 71,62 m³.

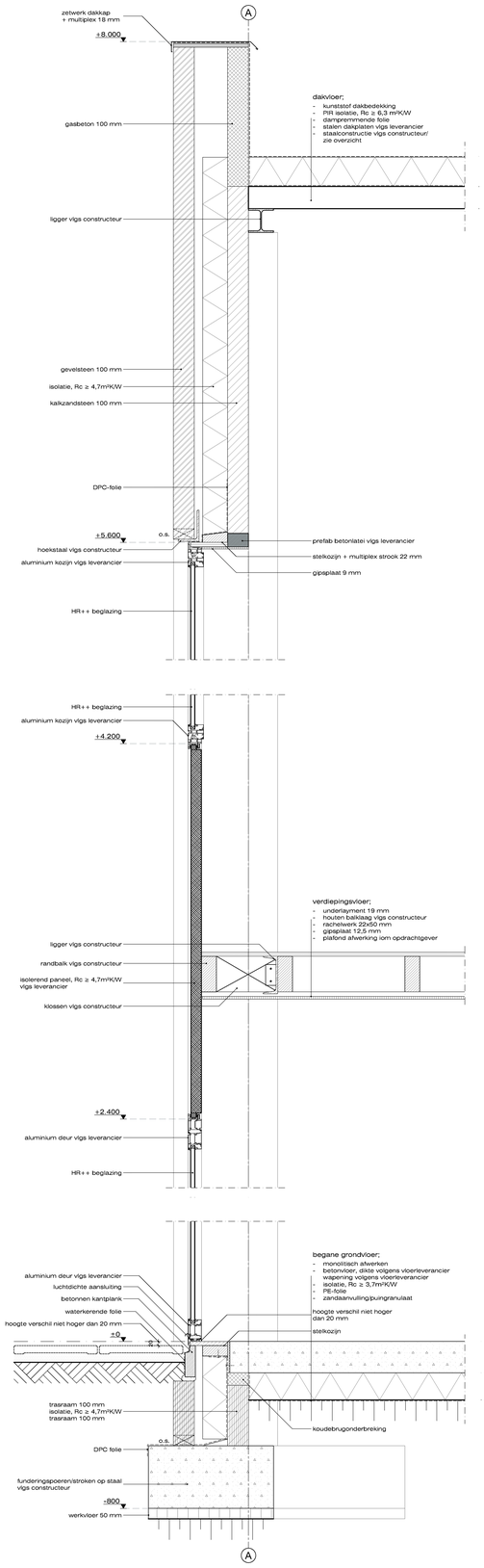

Detail: V2

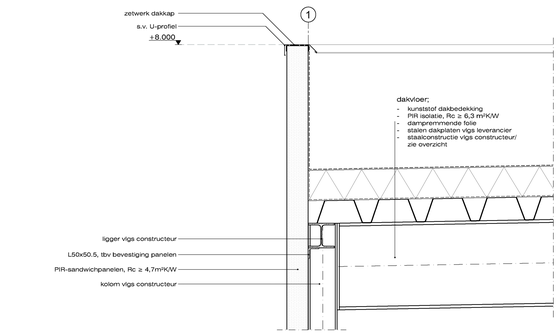

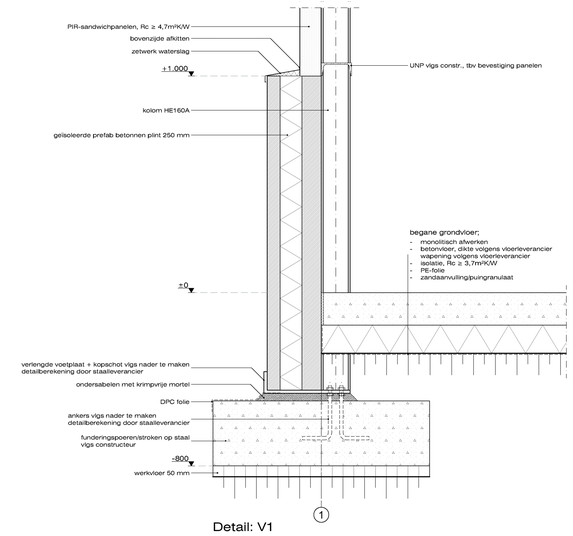

Detail: V1

NIET VOOR DE UITVOERING!
Alle maten en constructies in het werk controleren.

Nieuwbouw bedrijfsverzamelgebouw
Amerikastraat 13 te Kaatsheuvel

210507

Onderdeel :
Definitief Ontwerp
Technische plattegronden + Principe details

Opdrachtgever :
Beheersmaatschappij Koenen BV
Hoofdstraat 136, 5171DG te Kaatsheuvel

GOEDEHUIZEN architectenbureau

Adres : Stationsstraat 129, 5141 GD Waalwijk
Telefoon : +31 (0)416 337517
Internet : www.goedehuizen.nl, info@goedehuizen.nl

Schaal: 1:100, 1:10
Formaat: A0
Datum: 25-05-2021 JvdH
Gew.: 29-07-2021 JvdH
02-12-2021 JvdH
23-05-2022 JvdH
Blad: DO-2

Niets van deze tekening mag worden verveelvoudigd en/of openbaar gemaakt in enige vorm of op enige wijze, hetzij elektronisch, mechanisch, door fotokopie, fotokopieën, opnamen, of enige andere manier, zonder onze voorafgaande schriftelijke toestemming.