



## **Verkennend bodemonderzoek**

**Conform NEN 5740**

**Auteur:** Dhr. Ing. J.M.H. van Abeelen

**Controle:** Dhr. Ing. T.M.W. van Breugel

**Veldwerk:** Dhr. M. van Kordelaar en Dhr. J van Rozendaal

**Opdrachtgever:** Dhr. A. de Bondt  
Tamboerstraat 3  
5175 TE Loon op Zand

### **Verkennend bodemonderzoek**

**Locatie:** Venloonsestraat 1,  
sectie N 1453, Loon op Zand

**Projectnummer:** 17-375\_v3

**Datum:** 1-5-2019



## Samenvatting

Ter plaatse van de Venloonsestraat 1, sectie N 1453, Loon op Zand is een verkennend bodemonderzoek conform NEN 5740 uitgevoerd. Voor de uitvoer van het bodemonderzoek is een vooronderzoek conform NEN 5725 uitgevoerd. Op basis van het vooronderzoek is de onderzoeksstrategie bepaald.

De locatie heeft een oppervlakte van circa 1.750 m<sup>2</sup> en is in gebruik voor bedrijfsdoeleinden. Het bodemonderzoek wordt uitgevoerd in verband met de bouw van een nieuwe woning aan de Tuinstraat en de herbouw van een bestaande woning aan Venloonstraat 1.

Het doel van het onderzoek is om aan te tonen dat op de locatie redelijkerwijs geen verontreinigende stoffen aanwezig zijn in de grond of het grondwater in gehalten boven respectievelijk de achtergrondwaarden en de streefwaarden.

Op basis van de analyseresultaten kan worden geconcludeerd dat in de grond verhogingen van kwik, lood, zink en minerale olie ten opzichte van de achtergrondwaarde worden aangetroffen.

In het grondwater worden geen verhoogde parameters aangetroffen.

De locatie kan niet meer als onverdacht worden beschouwd, de resultaten van het bodemonderzoek geven echter geen aanleiding om een nieuw onderzoek met een gewijzigde onderzoeksstrategie uit te voeren.

Verhogingen ten opzichte van de achtergrondwaarde, respectievelijk de streefwaarde worden vaker aangetroffen tijdens bodemonderzoeken en geven geen bezwaar voor het geplande gebruik van de locatie. Op basis van dit bodemonderzoek zijn er geen belemmeringen met betrekking tot de geplande nieuwbouw.

---

---



## Inhoud

1. Inleiding.....	1
2. Vooronderzoek.....	2
3. Veldwerkzaamheden.....	3
3.1 Onderzoeksstrategie .....	3
3.2 Veldwerk ten behoeve van de grond .....	3
3.3 Veldwerk ten behoeve van het grondwater .....	4
4. Analyseresultaten.....	5
4.1 Toetsing analyseresultaten.....	5
4.2 Interpretatie analyseresultaten .....	5
5. Conclusie en aanbevelingen.....	6
Bijlage 1. Ligging onderzoekslocatie	
Bijlage 2. Situatie uitgevoerde bodemonderzoek	
Bijlage 3. Vooronderzoek conform NEN 5725	
Bijlage 4. Veldwerkverslag	
Bijlage 5. Boorprofielbeschrijvingen (conform NEN 5104)	
Bijlage 6. Analysecertificaten	
Bijlage 7. Getoetste analyseresultaten	
Bijlage 8. Foto's onderzoekslocatie	
Bijlage 9. Certificaat	

Alle rechten zijn uitdrukkelijk voorbehouden aan Terra milieu BV. Niets uit deze uitgave mag worden vermenigvuldigd en/ of openbaar worden gemaakt door middel van druk, fotokopie, microfilm of op welke andere wijze dan ook, zonder voorafgaande toestemming van Terra milieu BV.

---



## 1. Inleiding

In uw opdracht heeft Terra Milieu een verkennend bodemonderzoek conform NEN 5740 uitgevoerd op de locatie Venloonsestraat 1, sectie N 1453, Loon op Zand. De locatie is in gebruik voor woondoeleinden.

De ligging van de onderzoekslocatie is weergegeven in bijlage 1. De situatie van het uitgevoerde bodemonderzoek is weergegeven in bijlage 2.

Het bodemonderzoek wordt uitgevoerd in verband met de bouw van een nieuwe woning aan de Tuinstraat en de herbouw van een bestaande woning aan Venloonstraat 1. Het doel van het bodemonderzoek is om aan te tonen dat op de locatie redelijkerwijs geen verontreinigende stoffen aanwezig zijn in de grond of het grondwater in gehalten boven respectievelijk de achtergrondwaarden en de streefwaarden.



## 2. Vooronderzoek

Het vooronderzoek is uitgevoerd op basis van de NEN 5725, het vooronderzoek is verder uitgewerkt in bijlage 3. Het vooronderzoek bestaat o.a. uit het opvragen van bodeminformatie bij de omgevingsdienst Midden- en West Brabant.

### *Onderzoekslocatie*

De locatie is in het verleden in gebruik geweest voor woondoeleinden. De locatie zal in de toekomst worden gebruikt voor woondoeleinden. Het bodemonderzoek wordt uitgevoerd in verband met de bouw van een nieuwe woning aan de Tuinstraat en de herbouw van een bestaande woning aan Venloonstraat 1.

Op de locatie zijn in het verleden nog geen bodemonderzoeken uitgevoerd. Er is een saneringscertificaat van de locatie beschikbaar betreft een ondergrondse huisbrandolietank (3000 liter) welke op 25/3/1994 is gereinigd en afgevuld met zand. Destijds is er geen verontreiniging aangetroffen.

### *Omgeving onderzoekslocatie*

De omgeving van de locatie is in gebruik voor woondoeleinden. In de directe omgeving van de onderzoekslocatie (straal van 50 meter) zijn geen relevante gegevens bekend met betrekking tot de bodem.

### *Conclusie vooronderzoek*

Op basis van het vooronderzoek worden ter plaatse van de onderzoekslocatie geen belastende bronnen of verdachte activiteiten verwacht. De locatie wordt dan ook als onverdacht beschouwd.

De reeds gesaneerde olietank behoeft niet aanvullend onderzocht te worden. Het tankcertificaat is in bijlage 3 bijgevoegd. Tevens staat er een schuurtje op locatie waarop asbestverdachte dakbedekking lijkt te zitten, echter betreft dit flexibel dakleer/kunststof wat niet als (asbest)verdacht wordt beschouwd.



### 3. Veldwerkzaamheden

De veldwerkzaamheden zijn uitgevoerd door dhr. M. van Kordelaar en dhr. J. van Rozendaal geregistreerd als erkend monsternemers van Bodemflex. Bodemflex is een handelsnaam van Terra Milieu BV. Het certificaat is opgenomen in bijlage 9.

De veldwerkgegevens zijn opgenomen in bijlage 4, foto's van de locatie zijn opgenomen in bijlage 8.

#### 3.1 Onderzoeksstrategie

Op basis van het vooronderzoek kan de locatie als onverdacht worden beschouwd. Tijdens het verkennend bodemonderzoek is de volgende onderzoeksstrategie gehanteerd; Strategie voor een onverdachte locatie (ONV). Op basis van een reeds gesaneerde ondergrondse tank op locatie, wordt de peilbuis en een diepe (controle)boring nabij de voormalige tank geplaatst. Naar aanleiding van de oppervlakte van de onderzoekslocatie zijn de volgende boringen en analyses verricht;

Oppervlakte	Aantal boringen			Aantal analyses <sup>1</sup>		
	0,5 m-mv	2,0 m-mv	Peilbuis	Bovengrond	Ondergrond	Grondwater <sup>2</sup>
≤ 2.000	8	2	1	1	2	1

<sup>1</sup> De analyses van de grond worden aangeleverd conform het standaard pakket grond, inclusief Lu&O.S. (AS3000); Er wordt een extra analyse ingezet van de meest verdachte laag nabij de tank op minerale olie/BTEXN incl. L&OS (AS3000), hierdoor is er één analyse minder van de bovengrond meegenomen en wordt er afgeweken van de richtlijn NEN5740.  
<sup>2</sup> De analyses van het grondwater worden aangeleverd conform het standaard pakket grondwater (AS3000).

#### 3.2 Veldwerk ten behoeve van de grond

Het veldwerk ten behoeve van de monsternamen van de grond en het plaatsen van peilbuizen voor de monsternamen van het grondwater zijn uitgevoerd op 29-8-2017.

De grond is globaal opgebouwd uit matig fijn, zwak siltig zand. De boorstaten van de boringen zijn opgenomen in bijlage 5. Tijdens het uitvoeren van het veldwerk zijn er geen bijzonderheden waargenomen.

Uiteindelijk zijn de volgende grondmonsters MB1 en MO1 samengesteld en aangeleverd ter analyse op een standaard pakket grond, incl. lutum + org. stof. MO2 is separaat aangeleverd op het pakket minerale olie/ BTEXN, incl. lutum + org. stof.

Monstercode	Traject (m-mv)	Opgebouwd uit boringen	Zintuiglijke waarneming
MB1	0-50	B3, B4, B5, B6, B7, B8, B9, B10, B11	-
MO1	50-200	B1, B2, B3	-
MO2	155-200	B1, B2	-

Er worden tijdens het veldwerk op locatie geen asbestverdachte toepassingen op- of in de bodem aangetroffen.



### 3.3 Veldwerk ten behoeve van het grondwater

Het veldwerk ten behoeve van de monsternamen van het grondwater is uitgevoerd op 5-9-2017. Tijdens het uitvoeren van de grondwatermonsternamen en veldmetingen zijn geen bijzonderheden waargenomen.

Tijdens de monsternamen van het grondwater zijn de onderstaande metingen verricht en onderstaande monster(s) ter analyse aangeleverd.

Monstercode	Filterstelling (m-mv)	GWS <sup>1</sup>	Ec ( $\mu\text{S}/\text{cm}$ )	pH	Temp. <sup>2</sup> ( $^{\circ}\text{C}$ )	Troebelheid
B1	360-460	330	700	7	12	9

<sup>1</sup> GWS: Grondwaterstand, <sup>2</sup> Temp.: Temperatuur





## 4. Analyseresultaten

De analyses zijn uitgevoerd door een erkend laboratorium (geaccrediteerd conform AS3000), de analysecertificaten zijn opgenomen in bijlage 6.

### 4.1 Toetsing analyseresultaten

De analyseresultaten zijn getoetst aan de streef- en interventiewaarden, zoals deze zijn opgenomen in de Circulaire bodemsanering 2013 en de Regeling bodemkwaliteit. De concentraties welke in het lab worden gemeten worden bij toetsing nog gecorrigeerd op basis van het gehalte aan lutum & organische stof. De getoetste analyseresultaten zijn opgenomen in bijlage 7.

Monstercode	Parameter	Overschrijding van <sup>1</sup>		
		Achtergrondwaarde	Tussenwaarde	Interventiewaarde
MB1	Kwik	0,12		
	Lood	65		
	Zink	66		
MO1	-	-		
MO2	Min. olie	160		

<sup>1</sup> De geanalyseerde concentraties van de parameters welke verhoogd ten opzichte van de achtergrond-, tussen- of interventiewaarde worden aangetroffen zijn in onderstaande tabel weergegeven.

Monstercode	Parameter	Overschrijding van <sup>1</sup>		
		Streefwaarde	Tussenwaarde	Interventiewaarde
B1	-			

<sup>1</sup> De geanalyseerde concentraties van de parameters welke verhoogd ten opzichte van de streef-, tussen- of interventiewaarde worden aangetroffen zijn in deze tabel weergegeven.

### 4.2 Interpretatie analyseresultaten

Op basis van de analyseresultaten kan worden geconcludeerd dat in de grond verhogingen van kwik, lood en zink te opzichte van de achtergrondwaarde worden aangetroffen. Ter plaatse van de controleboring bij de voormalige tank wordt minerale olie verhoogd ten opzichte van de achtergrondwaarde aangetroffen. In het grondwater worden geen verhoogde parameters aangetroffen.



## 5. Conclusie en aanbevelingen

Op basis van de analyseresultaten kan worden geconcludeerd dat in de grond verhogingen van kwik, lood, zink en minerale olie ten opzichte van de achtergrondwaarde worden aangetroffen.

In het grondwater worden geen verhoogde parameters aangetroffen.

De locatie kan niet meer als onverdacht worden beschouwd, de resultaten van het bodemonderzoek geven echter geen aanleiding om een nieuw onderzoek met een gewijzigde onderzoeksstrategie uit te voeren.

Verhogingen ten opzichte van de achtergrondwaarde, respectievelijk de streefwaarde worden vaker aangetroffen tijdens bodemonderzoeken en geven geen bezwaar voor het geplande gebruik van de locatie. Op basis van dit bodemonderzoek zijn er geen belemmeringen met betrekking tot de geplande nieuwbouw.

### Algemeen

Het onderzoek is met de grootst mogelijke nauwkeurigheid en conform de daarvoor opgestelde normen en richtlijnen uitgevoerd. Tijdens het verkennend onderzoek is echter slechts een beperkt aantal boringen geplaatst en analyses ingezet. Hierdoor blijft het, ondanks de zorgvuldigheid waarmee het onderzoek is uitgevoerd, mogelijk dat de bodemopbouw / bodemkwaliteit lokaal afwijkt van de resultaten van dit verkennend bodemonderzoek. Het onderzoek is alleen ter plaatse van de directe omgeving van de bebouwing uitgevoerd, hierbij is het gedeelte van de locatie waar een beton- en of overige verhardingslagen worden aangetroffen niet onderzocht.

Op basis van dit bodemonderzoek kan ook geen uitspraak worden gedaan over de kwaliteit van de bodem en of funderingslagen onder de betonverharding en/of bebouwing. Hierdoor kan niet geheel uitgesloten worden dat er op de locatie een verontreiniging aanwezig is die bij dit onderzoek niet is aangetroffen. Terra Milieu bv acht zich niet aansprakelijk voor eventueel hieruit voortvloeiende (financiële) schade.



## Bijlage 1. Ligging onderzoekslocatie

---

---



<p>12345 Deze kaart is noordgericht</p> <p>25 Perceelnummer</p> <p>Huisnummer</p> <p>— Vastgestelde kadastrale grens</p> <p>— Voorlopige kadastrale grens</p> <p>— Administratieve kadastrale grens</p> <p>— Bebouwing</p> <p>— Overige topografie</p> <p>Voor een eensluidend uittreksel, Apeldoorn, 24 juli 2017</p> <p>De bewaarder van het kadaster en de openbare registers</p>	<p>Schaal 1:500</p> <p>Kadastrale gemeente LOON OP ZAND</p> <p>Secctie N</p> <p>Perceel 1453</p>	
--	--	--

Aan dit uittreksel kunnen geen betrouwbare maten worden ontleend. De Dienst voor het kadaster en de openbare registers behoudt zich de intellectuele eigendomsrechten voor, waaronder het auteursrecht en het databankenrecht.



## Bijlage 2. Situatie uitgevoerde bodemonderzoek

---

---

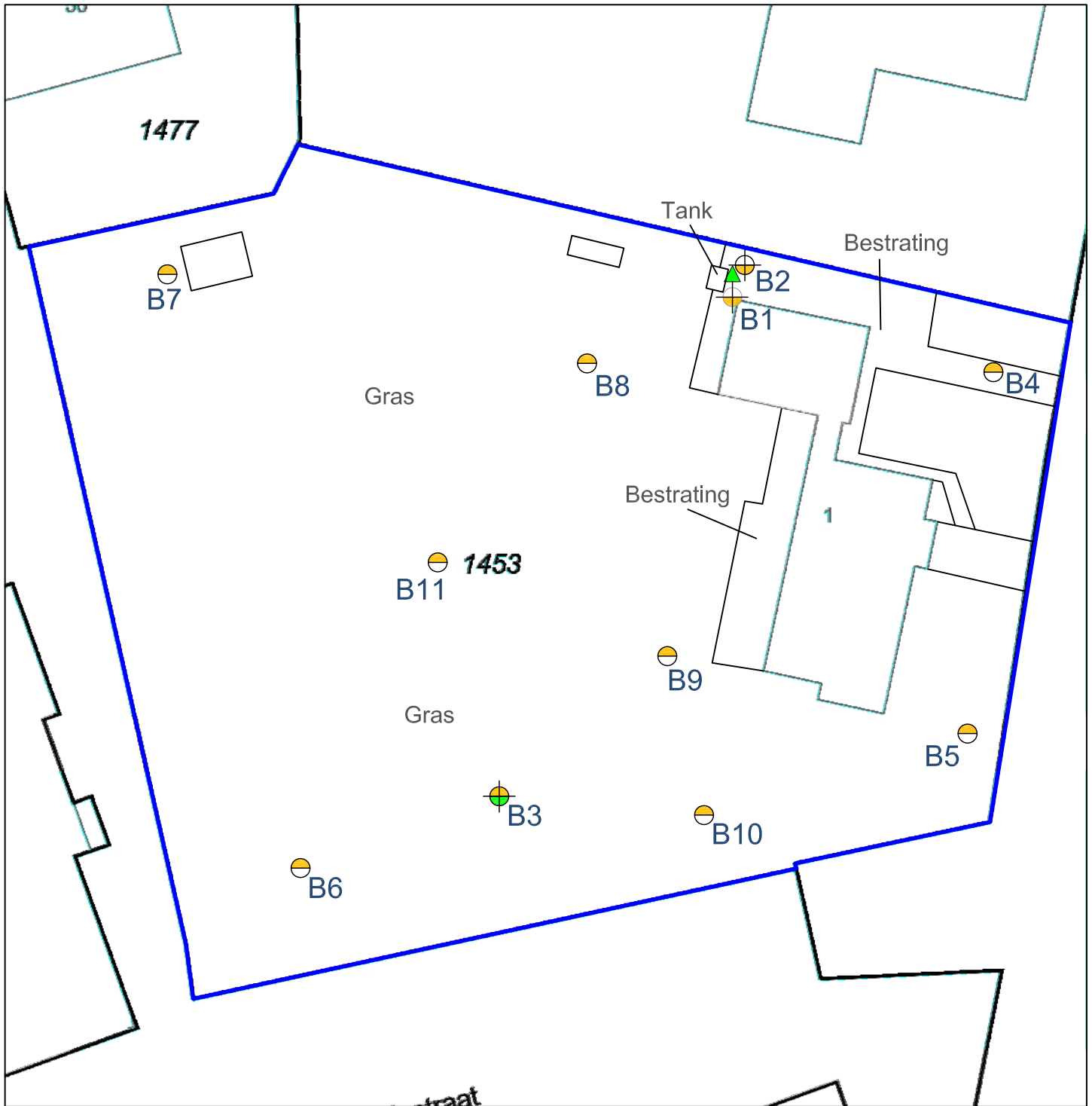

Uit deze tekening kan geen exacte maatvoering worden gehaald



### Legenda

- ⊖ Boring tot 0,5 m-mv
- ⊕ Boring tot 2,0 m-mv
- ⊡ Boring met peilbuis
- Analyse bovengrond
- ⊕ Analyse ondergrond
- Niet geanalyseerd

- ▲ Analyse grond(water) <Achtergrond-/Streefwaarde
- ▲ Analyse grond(water) >Achtergrond-/Streefwaarde
- ▲ Analyse grond(water) >Tussenwaarde
- ▲ Analyse grond(water) >Interventiewaarde



### Verkennd bodemonerzoek - Venloosestraat 1, Loon op Zand

Opdrachtgever: Alexander de Bonth  
 Adres: -  
 Postcode, plaats: -

Projectnummer: 17-375  
 Kadastraal Sectie: N, nr. 1453  
 Schaal 1:300

### FLEXIBEL, DESKUNDIG en TOEGANKELIJK

Postbus 72 ■ 5275 ZH Den Dungen ■ [www.terramilieu.nl](http://www.terramilieu.nl)

Tel. 0413 82 00 20 ■ Fax 0413 82 00 25 ■ [info@terramilieu.nl](mailto:info@terramilieu.nl)



### Bijlage 3. Vooronderzoek conform NEN 5725

Op grond van de basisinformatie is beoordeeld dat de locatie als onverdacht kan worden beschouwd. Ten behoeve van de te onderzoeken locatie is een standaard vooronderzoek uitgevoerd. Ten behoeve van het uitgevoerde vooronderzoek zijn de volgende bronnen geraadpleegd:

- Kadastrale gegevens;
- BAG-viewer;
- Bodemloket/ omgevingsloket.

#### BAG-viewer



#### Resultaat

[Venloonstraat 1 Loon op Zand](#)

##### Pand

ID [0809100000007205](#)  
Bouwjaar 1958  
Status Pand in gebruik

##### Verblijfsobject

ID [0809010000005618](#)  
Gebruiksdoel woonfunctie  
Oppervlakte 181 m2  
Status Verblijfsobject in gebruik

##### Nummeraanduiding

ID [0809200000005618](#)  
Postcode 5175CB  
Huisnummer 1  
Huisletter  
Huisnummer toev.  
Status Naamgeving uitgegeven

##### Openbareruimte

ID [0809300000000035](#)  
Naam Venloonstraat  
Status Naamgeving uitgegeven

##### Woonplaats

ID [3053](#)  
Naam Loon op Zand  
Status Woonplaats aangewezen

##### Bronhouder

ID 0809  
Naam Loon op Zand





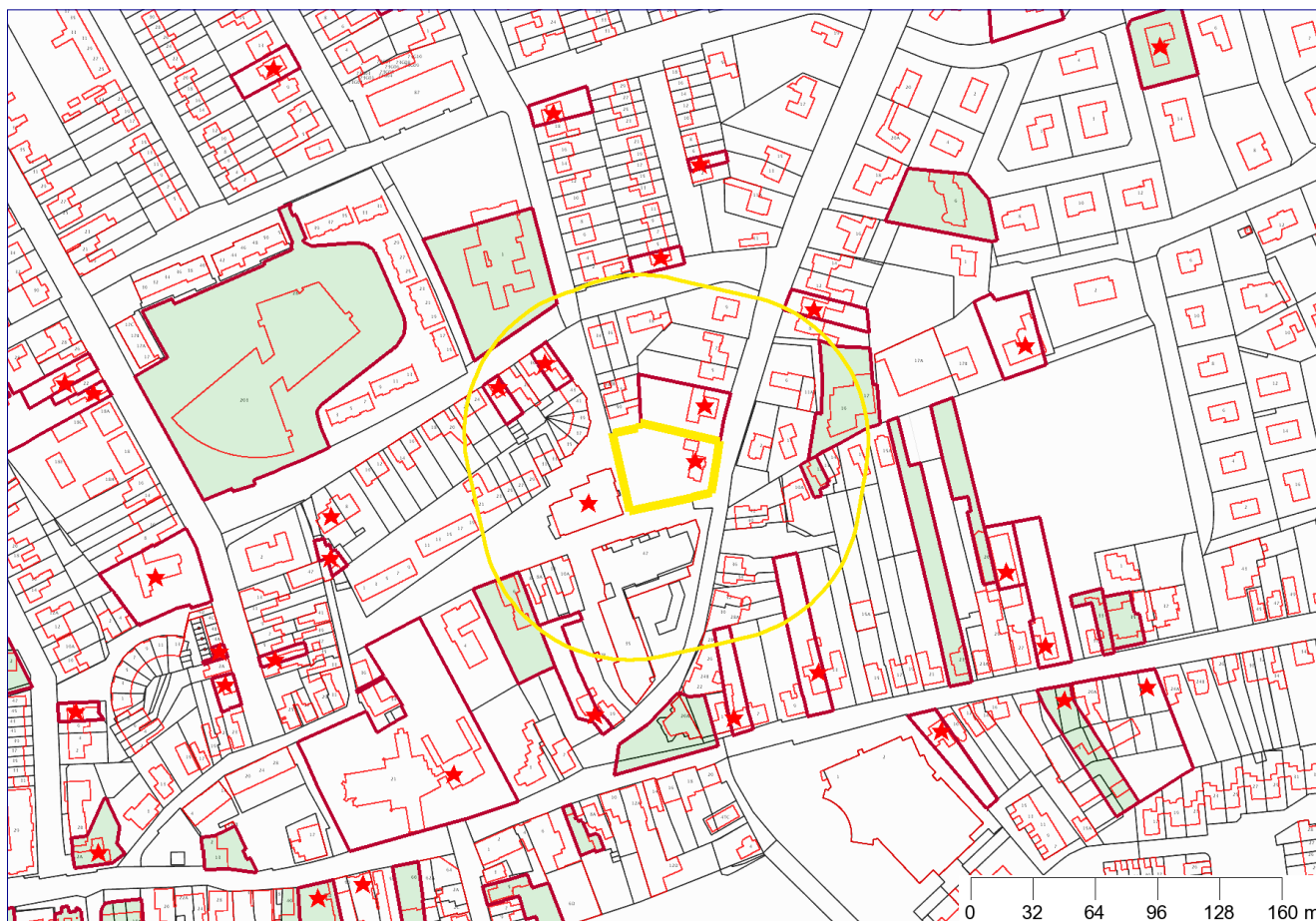

#### Bodemloket/ omgevingsloket

Hieronder wordt een samenvatting gegeven van de opgevraagde informatie uit het bodemloket en het omgevingsloket.

# Omgevingsrapport

## Venloonstraat\_1\_LOZ



	Geselecteerd perceel		Rapportcontouren
	25-meter buffer		Hbb locaties
	Perceelgrenzen		Ondergrondse tanks
	Locatiecontouren		

Coördinaten volgens RDM (Rijksdriehoeksmeting)

Middelpunt: X 133328      Y 404438

Buffer: 75,83881 meter

Datum rapportage: 28-08-2017



## Inhoud

Inhoud	2
Toelichting op de informatie	3
Inleiding	3
Welke informatie bevat het bodeminformatiesysteem?	3
Geen informatie aanwezig	3
Locaties met historisch bodembedreigende activiteiten	3
Opbouw van de rapportage	3
Toelichting bij informatie over de bodemkwaliteit op de locatie	4
Informatie over de milieukwaliteit op de locatie	5
Overzicht historische bodembedreigende activiteiten (zonder locatie)	5
Informatie over de milieukwaliteit in de directe omgeving van de locatie	6
Overzicht historische bodembedreigende activiteiten (zonder locatie)	12
Uitleg begrippen bij deze rapportage	14
Analyseresultaten in conclusie	16
Wat u moet weten over tankgegevens	16
Disclaimer	17

## Toelichting op de informatie

### Inleiding

Dit betreft een rapportage van de milieu-hygiënische bodemkwaliteit van het perceel waarvan de locatie op de eerste pagina van deze rapportage is aangegeven. De rapportage is gemaakt met behulp van het bodeminformatiesysteem (bis) van de Omgevingsdienst Midden- en West-Brabant. De Omgevingsdienst Midden- en West-Brabant verleent deze dienst voor de gemeenten Aalburg, Baarle-Nassau, Bergen op Zoom, Hilvarenbeek, Loon op Zand, Moerdijk, Oisterwijk, Rosendaal, Rucphen, Woensdrecht en Zundert. Indien er van het perceel, of de directe omgeving hiervan, bodemonderzoeken of ondergrondse tanks in het bis bekend zijn, bevat deze rapportage een uittreksel hiervan.

### Welke informatie bevat het bodeminformatiesysteem?

Bij de uitvoering van de gemeentelijke bodemtaken ontvangen wij bodemrapporten bij grondwerken, bodem- en tanksaneringen, grondtransacties en het behandelen van aanvragen voor omgevingsvergunningen. De resultaten van de bodemonderzoeken worden verwerkt in het bis van de Omgevingsdienst Midden- en West-Brabant.

### Geen informatie aanwezig

Indien er in het bis geen informatie over een perceel aanwezig is, kan niet geconcludeerd worden dat er dan ook geen bodemverontreiniging aanwezig is. Alleen na uitvoering van een volledig verkennend bodemonderzoek conform de NEN 5740 kan hierover meer zekerheid worden verkregen. Indien u onderzoek wilt laten uitvoeren dan adviseren wij u contact op te nemen met een SIKB BRL 2000 gecertificeerd adviesbureau. Alleen onderzoeken die uitgevoerd zijn door een gecertificeerd bureau worden voor overheidsbeslissingen in behandeling genomen.

### Locaties met historisch bodembedreigende activiteiten

Om inzicht te krijgen waar de bodem in het verleden mogelijk verontreinigd is geraakt zijn de locaties met een risico op bodemverontreiniging in kaart gebracht. Deze gegevens zijn afkomstig uit oude bestanden en tekeningen, zoals het hinderwetarchief, milieuarchief en de bestanden van de Kamer van Koophandel. Deze historische informatie zegt iets over het vermoeden van bodemverontreiniging. In feite is het een risicoanalyse die kan leiden tot vervolgonderzoek.

Deze locaties zijn ondergebracht in het zogenaamde historische bodembestand (HBB). Op tal van locaties met de meest verdachte bodembedreigende activiteiten en waar nog niet eerder bodemonderzoek heeft plaatsgevonden, heeft inmiddels oriënterend bodemonderzoek plaatsgevonden.

### Opbouw van de rapportage

Op basis van de ingevoerde geografische gegevens die voor de aanvraag van de rapportage zijn ingevoerd, is met behulp van software gecontroleerd of er op het perceel of in de directe omgeving hiervan gegevens over de bodem en grondwater beschikbaar zijn. Indien deze informatie aanwezig is dan wordt deze getoond in de onderstaande volgorde:

Informatie over de milieukwaliteit op de locatie

- Overzicht locatiegegevens
- Overzicht bodemonderzoeken
- Overzicht historische bodembedreigende activiteiten
- Overzicht ondergrondse tanks

Naast het geselecteerde perceel wordt ook in een straal van 25 meter rond het geselecteerde perceel gekeken of er onderzoeksgegevens beschikbaar zijn. Indien er informatie aanwezig is, dan wordt deze getoond onder het hoofdstuk: "Informatie over de milieukwaliteit in de directe omgeving van de locatie". Vervolgens worden ook voor de percelen in de directe omgeving de locatiegegevens, de historische bodembedreigende activiteiten en de ondergrondse tanks weergegeven.

## Toelichting bij informatie over de bodemkwaliteit op de locatie

### Overzicht locatiegegevens

Onder deze paragraaf worden de locatiegegevens getoond zoals deze in het bis van de Omgevingsdienst Midden- en West-Brabant bekend zijn. Een bodemlocatie is bij ons bekend zowel onder de adresgegevens als een locatiecode die altijd met AA begint. De locatiecode is een unieke zoekingang in ons systeem en kan worden gebruikt bij eventuele vragen. Onder de locatiegegevens wordt ook de status van de bodemlocatie, eventuele verontreinigingen en de vervolgactie aangeven.

### Overzicht onderzoeken

Onder deze paragraaf worden de gegevens van de bodemrapporten die op de locatie zijn uitgevoerd weergegeven, zoals soort onderzoek, aanleiding, rapportdatum, beknopte conclusie en resultaat Wet bodembescherming.

### Overzicht historische bodembedreigende activiteiten

Onder deze paragraaf worden de historische bodembedreigende activiteiten getoond zoals deze in het bis van de Omgevingsdienst Midden- en West-Brabant bekend zijn.

### Overzicht aanwezige ondergrondse tanks

Onder deze paragraaf worden de ondergrondse tanks getoond, zoals deze in het bis van de Omgevingsdienst Midden- en West-Brabant bekend zijn.

### Informatie over de bodemkwaliteit in een straal van 25 meter rond de locatie

Idem als informatie over de bodemkwaliteit op de locatie maar dan binnen een straal van 25 meter rond de locatie.

## Informatie over de milieukwaliteit op de locatie

### Overzicht locatiegegevens

Locatie "Venloonstraat 1"

Locatie	Venloonstraat 1
Locatiecode	NZ032600528
Adres	Venloonstraat 1
Postcode	5175CB
Plaatsnaam	Loon op Zand
Dominante Ubi	
Status verontreiniging	
Status beschikking	
Vervolgactie i.h.k.v. WBB	Uitvoeren historisch onderzoek

### Overzicht onderzoeken

Binnen de OMWB zijn hierover geen digitale gegevens beschikbaar.

### Overzicht historische bodembedreigende activiteiten (zonder locatie)

Binnen de OMWB zijn hierover geen digitale gegevens beschikbaar.

### Overzicht aanwezige ondergrondse tanks

Van Esch, M

Naam van de tank	Van Esch, M
Straat en huisnummer	Venloonstraat 1
Plaats	Loon op Zand
Soort tank	Ondergronds
Type brandstof	onbekend
Inhoud (ltr)	
KIWA-certificaatnummer	
Datum sanering	25-03-1994
Bodemverontreiniging	-
Status van de tank	afgev. zand

## Informatie over de milieukwaliteit in de directe omgeving van de locatie

### Overzicht locatiegegevens

#### Locatie "Doelen 32"

Locatie	Doelen 32
Locatiecode	NZ032600042
Adres	Doelen 32
Postcode	5175CP
Plaatsnaam	Loon op Zand
Dominante Ubl	
Status verontreiniging	
Status beschikking	
Vervolgactie i.h.k.v. WBB	Uitvoeren historisch onderzoek

#### Overzicht onderzoeken

Binnen de OMWB zijn hierover geen digitale gegevens beschikbaar.

#### Locatie "Doelen 1"

Locatie	Doelen 1
Locatiecode	NZ032600960
Adres	Doelen 1
Postcode	5175CP
Plaatsnaam	Loon op Zand
Dominante Ubl	
Status verontreiniging	
Status beschikking	
Vervolgactie i.h.k.v. WBB	

#### Overzicht onderzoeken

Naam	Verkennend milieukundig bodemonderzoek
Bodemonderzoek	
Onderzoeksbureau	Goorbergh Geotechniek BV
Rapportnummer	

Rapportdatum	19-08-2005
Aanleiding voor het onderzoek	
Conclusie rapport	
Resultaat onderzoek t.o.v. Wet Bodembescherming	

#### Locatie "Kloosterstraat 3"

Locatie	Kloosterstraat 3
Locatiecode	NZ032600144
Adres	Kloosterstraat 3
Postcode	5175BG
Plaatsnaam	Loon op Zand
Dominante Ubl	
Status verontreiniging	
Status beschikking	
Vervolgactie i.h.k.v. WBB	Uitvoeren historisch onderzoek

#### Overzicht onderzoeken

Binnen de OMWB zijn hierover geen digitale gegevens beschikbaar.

#### Locatie "Doelen 26"

Locatie	Doelen 26
Locatiecode	NZ032600189
Adres	Doelen 26
Postcode	5175CP
Plaatsnaam	Loon op Zand
Dominante Ubl	
Status verontreiniging	
Status beschikking	
Vervolgactie i.h.k.v. WBB	Uitvoeren historisch onderzoek

#### Overzicht onderzoeken

Binnen de OMWB zijn hierover geen digitale gegevens beschikbaar.

#### Locatie "Venloonstraat 3"

Locatie	Venloonstraat 3
---------	-----------------

Locatiecode	NZ032600201
Adres	Venloonstraat 3
Postcode	5175CB
Plaatsnaam	Loon op Zand
Dominante Ubi	
Status verontreiniging	
Status beschikking	
Vervolgactie i.h.k.v. WBB	Uitvoeren historisch onderzoek

### Overzicht onderzoeken

Binnen de OMWB zijn hierover geen digitale gegevens beschikbaar.

### Locatie "Oranjeplein 17"

Locatie	Oranjeplein 17
Locatiecode	NZ032600206
Adres	Oranjeplein 17
Postcode	5175BE
Plaatsnaam	Loon op Zand
Dominante Ubi	
Status verontreiniging	
Status beschikking	
Vervolgactie i.h.k.v. WBB	Uitvoeren historisch onderzoek

### Overzicht onderzoeken

Binnen de OMWB zijn hierover geen digitale gegevens beschikbaar.

### Locatie "van den Hummelstraat 3"

Locatie	van den Hummelstraat 3
Locatiecode	NZ032600420
Adres	van den Hummelstraat 3
Postcode	5175CL
Plaatsnaam	Loon op Zand
Dominante Ubi	
Status verontreiniging	
Status beschikking	
Vervolgactie i.h.k.v. WBB	Uitvoeren historisch onderzoek

## Overzicht onderzoeken

Binnen de OMWB zijn hierover geen digitale gegevens beschikbaar.

### Locatie "Tuinstraat 6"

Locatie	Tuinstraat 6
Locatiecode	NZ032600784
Adres	Tuinstraat 6
Postcode	5175CR
Plaatsnaam	Loon op Zand
Dominante Ubi	
Status verontreiniging	
Status beschikking	
Vervolgactie i.h.k.v. WBB	

## Overzicht onderzoeken

Naam	Verkennd bodemonderzoek
Bodemonderzoek	Verkennd onderzoek NVN 5740
Onderzoeksbureau	Geo-Logic
Rapportnummer	92-78
Rapportdatum	01-02-1994
Aanleiding voor het onderzoek	Bouwvergunning
Conclusie rapport	Het uitgevoerde veldwerk en de analyseresultaten geven aan dat de toplaag van de bodem van de onderzoekslocatie licht verontreinigd is. Op grond van de onderzoeksresultaten gelden in de bestaande situatie geen beperkingen voor het huidige dan wel toekomstige gebruik van de locatie.
Resultaat onderzoek t.o.v. Wet Bodembescherming	

### Locatie "Weteringstraat 12"

Locatie	Weteringstraat 12
Locatiecode	NZ032600724
Adres	Weteringstraat 12
Postcode	5175CA
Plaatsnaam	Loon op Zand
Dominante Ubi	
Status verontreiniging	



Status beschikking	
Vervolgactie i.h.k.v. WBB	

#### Overzicht onderzoeken

Naam	Verkennend Bodemonderzoek
Bodemonderzoek	
Onderzoeksbureau	Bakker Milieuadviezen
Rapportnummer	385-372
Rapportdatum	01-07-2002
Aanleiding voor het onderzoek	
Conclusie rapport	
Resultaat onderzoek t.o.v. Wet Bodembescherming	

#### Locatie "Kloosterstraat 11"

Locatie	Kloosterstraat 11
Locatiecode	NZ032600623
Adres	Kloosterstraat 11
Postcode	5175BG
Plaatsnaam	Loon op Zand
Dominante Ubl	
Status verontreiniging	
Status beschikking	
Vervolgactie i.h.k.v. WBB	Uitvoeren historisch onderzoek

#### Overzicht onderzoeken

Binnen de OMWB zijn hierover geen digitale gegevens beschikbaar.

#### Locatie "Venloonstraat 10"

Locatie	Venloonstraat 10
Locatiecode	NZ032600538
Adres	Venloonstraat 10
Postcode	5175CB
Plaatsnaam	Loon op Zand
Dominante Ubl	
Status verontreiniging	

Status beschikking	
Vervolgactie i.h.k.v. WBB	Uitvoeren historisch onderzoek

### Overzicht onderzoeken

Binnen de OMWB zijn hierover geen digitale gegevens beschikbaar.

### Locatie "Weteringstraat 16"

Locatie	Weteringstraat 16
Locatiecode	NZ032600843
Adres	Weteringstraat 16
Postcode	5175CA
Plaatsnaam	Loon op Zand
Dominante Ubi	
Status verontreiniging	
Status beschikking	
Vervolgactie i.h.k.v. WBB	

### Overzicht onderzoeken

Naam	Oriënterend bodemonderzoek
Bodemonderzoek	
Onderzoeksbureau	UDM Midden BV
Rapportnummer	
Rapportdatum	17-12-2010
Aanleiding voor het onderzoek	
Conclusie rapport	
Resultaat onderzoek t.o.v. Wet Bodembescherming	

Naam	Verkennd bodemonderzoek
Bodemonderzoek	
Onderzoeksbureau	MILON
Rapportnummer	
Rapportdatum	05-03-2010
Aanleiding voor het onderzoek	
Conclusie rapport	
Resultaat onderzoek t.o.v. Wet Bodembescherming	

Naam	Historisch onderzoek
Bodemonderzoek	
Onderzoeksbureau	Combinatie Consulmij Milieu & MUG Ingenieursbureau
Rapportnummer	
Rapportdatum	27-11-2009
Aanleiding voor het onderzoek	
Conclusie rapport	
Resultaat onderzoek t.o.v. Wet Bodembescherming	

Naam	Verkennend bodemonderzoek
Bodemonderzoek	
Onderzoeksbureau	MILON
Rapportnummer	
Rapportdatum	17-12-2003
Aanleiding voor het onderzoek	
Conclusie rapport	
Resultaat onderzoek t.o.v. Wet Bodembescherming	

## Overzicht historische bodembedreigende activiteiten (zonder locatie)

Binnen de OMWB zijn hierover geen digitale gegevens beschikbaar.

## Overzicht aanwezige ondergrondse tanks

De heer Lips, J

Naam van de tank	De heer Lips, J
Straat en huisnummer	Doelen 26
Plaats	Loon op Zand
Soort tank	Ondergronds
Type brandstof	onbekend
Inhoud (ltr)	
KIWA-certificaatnummer	
Datum sanering	13-11-1998
Bodemverontreiniging	-
Status van de tank	Verwijderd

Lipsbouw BV

Naam van de tank	Lipsbouw BV
Straat en huisnummer	Doelen 32
Plaats	Loon op Zand
Soort tank	Ondergronds
Type brandstof	onbekend
Inhoud (ltr)	
KIWA-certificaatnummer	
Datum sanering	21-06-1994
Bodemverontreiniging	-
Status van de tank	Verwijderd

Evraets, J.A.G.

Naam van de tank	Evraets, J.A.G.
Straat en huisnummer	Tuinstraat 22
Plaats	Loon op Zand
Soort tank	Ondergronds
Type brandstof	onbekend
Inhoud (ltr)	
KIWA-certificaatnummer	
Datum sanering	16-07-1993
Bodemverontreiniging	-
Status van de tank	afgev. zand

Ter Weijden, W

Naam van de tank	Ter Weijden, W
Straat en huisnummer	Venloonstraat 3
Plaats	Loon op Zand
Soort tank	Ondergronds
Type brandstof	onbekend
Inhoud (ltr)	
KIWA-certificaatnummer	
Datum sanering	
Bodemverontreiniging	-
Status van de tank	afgev. zand

## Uitleg begrippen bij deze rapportage

De analyseresultaten in relatie tot de onderzoeksstrategie geven een beeld van de verontreinigings situatie. Op basis van hiervan wordt een locatie beoordeeld. Hieronder volgt een opsomming:

- Niet verontreinigd geen vervolg: Volgens de beschikbare informatie is de locatie niet verontreinigd, een nader bodemonderzoek is niet noodzakelijk.
- Pot. Ernstig: Potentieel ernstig. Het vermoeden bestaat dat er sprake is van een ernstige verontreiniging. Een locatie wordt ook als Pot. Ernstig gekwalificeerd als er alleen bodembedreigende handelingen hebben plaatsgevonden (historisch bodemonderzoek) de locatie is dan als het ware verdacht met betrekking tot het voorkomen van bodemverontreiniging.
- Pot. Urgent c.q. Spoedeisend: Potentieel urgent. Het vermoeden bestaat dat de ernstige verontreiniging risico's vormt voor de gezondheid, ecologie en verspreiding.
- Pot. verontreinigd: Geen vervolg. Het vermoeden bestaat dat de locatie wel verontreinigd is maar er is geen aanleiding tot het doen van vervolgonderzoek.
- Niet Ernstig: Er is geen sprake van een ernstige bodemverontreiniging.
- Ernstig, niet urgent c.q. Spoedeisend: Door de provincie in een beschikking vastgelegd dat sprake is van een sterke verontreiniging in meer dan 25 m<sup>3</sup> grond en/of 100 m<sup>3</sup> grondwater. Er zijn geen gezondheids-, Ecologische en/ of verspreidingsrisico's.
- Ernstig, urgentie c.q. spoedeisendheid niet bepaald: Er is sprake van een sterke verontreiniging in meer dan 25 m<sup>3</sup> grond en/of 100 m<sup>3</sup> grondwater waarvan de urgentie (risico's) niet zijn vastgesteld.
- Ernstig en urgent c.q. spoedeisend, sanering binnen 4 jaar: Door de provincie in een beschikking vastgelegd dat sprake is van een sterke verontreiniging in meer dan 25 m<sup>3</sup> grond en/of 100 m<sup>3</sup> grondwater. De verontreiniging vormt een actueel gevaar voor de volksgezondheid, en/of het ecosysteem en/of verspreiding.

Indien er op een locatie een geval van ernstige bodemverontreiniging is aangetroffen is de provincie bevoegd gezag. De provincie zal afhankelijk van de situatie een beschikking afgeven.

Op basis van de status van de verontreiniging (beoordeling van de locatie) worden de vervolgstappen vastgesteld. We onderscheiden de volgende stappen (activiteiten):

- Voldoende onderzocht/gesaneerd, geen vervolg: Op basis van de huidige bodemonderzoeken of op grond van een goedgekeurd evaluatierapport (naar aanleiding van een bodemsanering) is vervolgonderzoek niet noodzakelijk.
- Uitvoeren (aanvullend) HO, OO, NO, SO en SP: Respectievelijk het uitvoeren van een (aanvullend) Historisch Onderzoek, een Oriënterend Onderzoek, een Nader Onderzoek, een Saneringonderzoek en het opstellen van een Saneringsplan.
- Uitvoeren van een sanering en/of aanvullend sanering: De grond en/of het grondwater worden ontdaan van de verontreinigende componenten.
- Uitvoeren tijdelijke beveiliging: Het plaatsen van tijdelijke sanerende maatregelen met als doel verspreiding van de verontreiniging tegen te gaan of de risico's van de verontreiniging terug te dringen.
- Uitvoeren (aanvullende) saneringsevaluatie: De resultaten (hoeveelheid verwijderde grond, terugsaneerwaarde, etc) worden vastgelegd in een rapport.
- Uitvoeren actieve nazorg: Na afronding van de sanering gelden nog zorgverplichtingen die door de provincie in een beschikking zijn vastgelegd.
- Monitoring: De verontreiniging wordt periodiek gecontroleerd of geen verspreiding plaatsvindt. Ook deze activiteiten zijn in een beschikking vastgelegd.
- Registratie restverontreiniging: Na sanering is een verontreiniging achter gebleven. De aard en omvang van deze verontreiniging wordt geregistreerd bij de provincie en de gemeente. Bij het kadaster wordt een aantekening gemaakt.

Er zijn verschillende soorten bodemonderzoeken, elk met een ander doel en uitvoeringsstrategie. De volgende onderzoekstypen worden onderscheiden:

- PreHo: Prehistorisch bodemonderzoek, er is een verdenking van bodembedreigende activiteiten. De locatie is bijvoorbeeld afkomstig uit de lijst van de Kamer van Koophandel.
- Historisch onderzocht: Er is een historisch bodemonderzoek verricht. Zonder de locatie te bezoeken is in de gemeentelijke archieven gezocht naar aanwijzingen voor een bodembedreigende activiteit.
- Beperkt onderzoek: Eenvoudig onderzoek met een specifiek doel (bv verdenking van asbest of een calamiteit). Een beperkt onderzoek geeft geen uitsluitsel over de algemene bodemkwaliteit.
- BOOT of indicatief onderzoek: Een beperkt onderzoek geeft geen uitsluitsel over de algemene bodemkwaliteit.
- Onderzocht op aard (O.O./NVN/NEN): Op de locatie is een analytisch bodemonderzoek verricht om te onderzoeken of er sprake is van bodemverontreiniging. Dit kunnen verschillende typen onderzoek zijn die echter allemaal tot doel hebben om een eventuele verontreiniging aan het licht te brengen. (OO = oriënterend onderzoek, NVN = indicatief bodemonderzoek conform de Nederlandse Voornorm en NEN = verkennend bodemonderzoek conform de Nederlandse Eenheidsnorm (NEN 5740)).
- Nulsituatie onderzoek: Om in de toekomst vast te kunnen stellen of de huidige eigenaar de bodem (verder)verontreinigd heeft wordt de kwaliteit van de bodem vastgelegd. Indien later blijkt dat de milieuhygiënische kwaliteit van de bodem is verslechterd dan kan de eigenaar hiervoor aansprakelijk worden gesteld. Wordt toegepast bij de vestiging van bedrijven op een locatie die potentieel bodembedreigende activiteiten uitvoeren.
- B.O.O.T. (Besluit Opslag Ondergrondse Tanks): Onderzoek dat wordt uitgevoerd om vast te stellen of zich bij een ondergrondse brandstoftank verontreinigingen bevindt.
- Asbest in grond onderzoek (NEN 5707)
- Nader onderzoek: Onderzoek naar de grootte van de verontreiniging en het vaststellen van de ernst en de urgentie (NTA 5755).
- Saneringsonderzoek opgesteld: er is, naar aanleiding van de resultaten van het nader bodemonderzoek, een onderzoek naar de saneringsmogelijkheden uitgevoerd.
- Saneringsplan opgesteld: Een saneringsplan is een planmatige beschrijving van de saneringsmethode en/of de saneringstechnieken.
- Saneringsevaluatie uitgevoerd: een opsomming van de resultaten en gebeurtenissen naar aanleiding van een sanering.

## Analyseresultaten in conclusie

De analyseresultaten worden weergegeven in de vorm van letters en symbolen. De combinatie hiervan geeft aan of de bodem verontreinigd is of niet. De letters hebben de volgende betekenis (conform de Wet bodembescherming).

AW= Achtergrondwaarde

S = Streefwaarde

T = Tussenwaarde

I = Interventiewaarde

In feite geven de letters een concentratieniveau aan dat iets zegt over de aard van de verontreiniging en de sanering daarvan. In het kader van het Besluit bodemkwaliteit is dit de van nature in de bodem aanwezige gehalte aan "verontreinigende" stoffen. Streefwaarde: is de waarde waarbij sprake is van schone grond, geschikt voor alle mogelijke doeleinden. Als van één of meerdere stoffen de streefwaarde of achtergrondwaarde wordt overschreden, is sprake van een lichte bodemverontreiniging. Tussenwaarde: Als van één of meerdere stoffen de tussenwaarde wordt overschreden, is sprake van een matige bodemverontreiniging. Overschrijding van de tussenwaarde is het criterium voor uitvoering van nader bodemonderzoek. Interventiewaarde: is de waarde waarbij maatregelen (interventies) noodzakelijk zijn. Als van één of meerdere stoffen de interventiewaarde wordt overschreden, is sprake van een sterke bodemverontreiniging. De omvang van de verontreiniging, de risico's voor de volksgezondheid, ecologische risico's en verspreidingsrisico's bepalen de ernst en de urgentie c.q. spoedeisendheid van het geval.

## Wat u moet weten over tankgegevens

In het verleden werden veel woningen verwarmd met behulp van huisbrandolie (hbo). Deze olie werd opgeslagen in speciale ondergrondse opslagtanks. Bij lekkage kunnen deze tanks een bodemverontreiniging veroorzaken. Volgens het besluit BOOT (Besluit Opslaan in Ondergrondse Tanks), tegenwoordig het Activiteitenbesluit, moeten nog in gebruik zijnde t gesaneerde ondergrondse tanks voldoen aan diverse voorschriften zoals keuringen en monitoring. Oude buitengebruik gestelde tanks konden tot 1998 worden gesaneerd door KIWA (Keuringsinstituut voor Waterleidingsartikelen) erkende bedrijven (de tanks werden schoon gemaakt en gevuld met zand, mits de bodem niet verontreinigd was). Oude buitengebruik gestelde tanks die nu nog niet zijn behandeld moeten worden verwijderd. Een eindonderzoek naar brandstofproducten in grond en grondwater is dan verplicht.

## Disclaimer

De informatie die wij in deze rapportage beschikbaar stellen, dient u te interpreteren als een inschatting van de situatie. Aangezien de informatie is gebaseerd op onderzoeken die in het verleden hebben plaatsgevonden kunnen wij nooit 100% zekerheid geven wat de actuele kwaliteit is van grond en grondwater. De Omgevingsdienst Midden- en West-Brabant is niet aansprakelijk voor enige schade dan wel enige andere indirecte incidentele of gevolgschade als blijkt dat in de praktijk de kwaliteit van grond of grondwater anders is dan in dit rapport is vermeld. Wij attenderen u op het feit dat u als makelaar, eigenaar, toekomstig eigenaar of als derde, bij aan- of verkoop van onroerend goed een vergaande onderzoeksplicht heeft als het gaat om het vaststellen van de kwaliteit van de bodem en/of de aanwezigheid van ondergrondse brandstoftanks. Wij adviseren u om in voorkomende gevallen zelf zorg te dragen voor bodemonderzoek dan wel onderzoek naar de aanwezigheid van een tank.

De informatie uit deze rapportage kan niet worden gebruikt bij de aanvraag van een omgevingsvergunning of andere gemeentelijke producten of diensten. Bij een vergunningaanvraag dient elke situatie opnieuw afzonderlijk te worden beoordeeld. Ook al heeft er op een locatie eerder bodemonderzoek plaatsgevonden is het niet uitgesloten dat de gemeente opnieuw bodemonderzoek eist. De aanwezige informatie kan verouderd zijn, ook kan er een onjuiste onderzoeksstrategie zijn toegepast.

Naast dit bericht adviseren wij voor het opzoeken van bodeminformatie Het Bodemloket ([www.bodemloket.nl](http://www.bodemloket.nl)) te raadplegen. Het Bodemloket is een initiatief van de gezamenlijke overheden die bevoegd zijn in het kader van de Wet Bodembescherming, waaronder de provincie Noord-Brabant. Op Het Bodemloket is informatie te vinden van locaties waar de provincie in het kader van de Wet bodembescherming bevoegd gezag is. Dit zijn de locaties met een geval van ernstige bodemverontreiniging en saneringslocaties. Het betreft informatie over bodemonderzoek, vervolgstappen en saneringen. Wij gaan ervan uit u hierbij voldoende te hebben geïnformeerd. Voor eventuele vragen en/of inlichtingen kunt u zich wenden tot de Omgevingsdienst Midden- en West-Brabant.





## Rapport Bodemloket

NB080901686  
Venloonstraat 1

Datum: 28-08-2017



### Legenda

Locatie	
Voortgang onderzoek	Gegevens aanwezig, status onbekend
	Saneringsactiviteit
	Voldoende onderzocht/gesaneerd
	Onderzoek uitvoeren
	Historie bekend
Mijnsteengebieden	Mijnsteengebieden Limburg Besluit Bodemkwaliteit

## Inhoud

- 1 Algemeen
  - 1.1 Administratieve gegevens
  - 1.2 Statusinformatie
  - 1.3 Verontreinigende (onderzochte) activiteiten
  - 1.4 Onderzoeksrapporten
  - 1.5 Besluiten
  - 1.6 Saneringsinformatie
  - 1.7 Contactgegevens
- 2 Disclaimer

### 1 Algemeen

Dit rapport is opgesteld met de gegevens uit <http://www.bodemloket.nl/>

#### 1.1 Administratieve gegevens

Locatienaam: Venloonastraat 1  
Identificatiecode volgens bevoegd gezag: NB080901686  
Locatiecode gemeentelijk BIS: NZ080901127  
Adres: Venloonastraat 1 5175CB LOON OP ZAND  
Gegevensbeheerder: Provincie Noord-Brabant  
Als de gegevensbeheerder de provincie is, kan er bij de gemeente en/of de omgevingsdienst waar de locatie onder valt meer informatie beschikbaar zijn.

#### 1.2 Statusinformatie

Vervolg:  
Omschrijving:

#### 1.3 Verontreinigende (onderzochte) activiteiten

Omschrijving	Start	Eind
brandstoftank (ondergronds) (631240)	onbekend	onbekend

#### 1.4 Onderzoeksrapporten

Type	Auteur	Nummer	Datum
------	--------	--------	-------

#### 1.5 Besluiten

Type	Kenmerk	Datum
------	---------	-------

#### 1.6 Saneringsinformatie

Bovengronds	Ondergronds	Start	Eind
-------------	-------------	-------	------

## 1.7 Contact

Gedetailleerde informatie over deze locatie kunt u opvragen bij

U kunt eventueel aanvullende informatie vragen bij:

- Omgevingsdienst Midden- en West Brabant (locaties gelegen in Midden- en West Brabant), bodemloket@OMWB, 013-2060200;
- Omgevingsdienst Zuidoost-Brabant (locaties gelegen in Noord- en Zuid-Oost Brabant), bodemloket@ODZOB.nl, 088-3690545;
- Actief Bodembeheer de Kempen (locaties met bodemverontreiniging met zware metalen (zink, cadmium, arseen, lood en koper) in Zuidoost-Brabant), secretariaatABDK@brabant.nl, 040-2329292;
- de gemeente waarin de locatie ligt.

## 2 Disclaimer

De bodeminformatie omvat alleen informatie die bij de provincie en gemeenten bekend is. Wanneer er geen gegevens op de kaart staan kunnen we niet met zekerheid zeggen dat de ondergrond schoon is. Andersom wijzen historische bedrijfsactiviteiten op de kaart niet zonder meer op bodemverontreiniging. Om daar duidelijkheid in te krijgen moet de bodem verder onderzocht worden.

De inhoud van deze bodeminformatiekaart is met de grootste zorg samengesteld. Toch kan het voorkomen dat de informatie verouderd is of onjuistheden bevat. Wij vragen daarvoor uw begrip. Neem voor de meest actuele situatie van een locatie contact op met de gegevensbeheerder van de locatie. De contactgegevens van de gegevensbeheerder staat hierboven.

Uw reactie stellen we op prijs. Het geeft ons gelegenheid de fouten en gebreken te herstellen. Rijkswaterstaat beheert de website Bodemloket. Vragen over de werking van de website kunt u stellen via onze helpdesk: <http://www.bodemplus.nl/helpdesk>.



### ***Asbestverdacht***

Op grond van onderstaande basisinformatie wordt beoordeeld of de locatie als verdacht op het voorkomen van asbest in de bodem moet worden beschouwd.

### ***Vaststellen of sprake is van een asbestverdachte locatie***

De volgende activiteiten of gebeurtenis moeten worden beschouwd als asbestverdacht:

- De eventuele aanwezigheid in het verleden van bedrijven, die asbesthoudende producten, apparaten of voorwerpen vervaardigden en/of verwerken;
- De eventuele aanwezigheid in verleden en/of heden van bedrijfsgebouwen (o.a. schuren), waarin (veel) asbesthoudende bouwstoffen zijn verwerkt, en/of de aanwezigheid van asbestresten in de bodem en/of onder verhardingen (o.a. erven bij boerderijen);
- De aanwezigheid van woongebouwen, gebouwd van asbestcementplaten, dan wel in het verleden gerenoveerd met toepassing van asbestcementproducten, met een gerede kans dat asbestresten in tuinen en/of plantsoenen zijn achtergebleven;
- Eventuele stortingen van asbestverdachte afvalstoffen;
- De kans op aanwezigheid van asbesthoudende buizen of ophooglagen in de ondergrond;
- De toepassing van asbesthoudende beschoeiingen langs watergangen of in (volks)tuinen;
- De (vroegere) aanwezigheid van glastuinbouw, dan wel afval van kassen op of in de bodem;
- Er hebben in het verleden calamiteiten met asbest plaatsgevonden (asbestbrand), zonder dat de verspreid geraakt asbestresten (meteen) zijn opgeruimd.

De locatie wordt niet als asbestverdacht worden beschouwd, aangezien geen van bovenstaande factoren van invloed zijn op de onderzoekslocatie.

### ***Kiwa certificaat ondergrondse tank***

Hieronder wordt het certificaat van de verwijdering van de ondergrondse tank weergegeven.

---

# SANERINGS-CERTIFICAAT BRL-K902 REIS-HBO/diesel

betreffende ondergrondse opslag van aardolie produkten

# kiwa

KIWA N.V.  
Afdeling MCI  
Certificatie en Keuringen  
Sir Winston Churchill-laan 273  
Postbus 70  
2280 AB Rijswijk  
Telefoon (070) 395 35 35  
Telefax (070) 395 34 20  
Telex 32480 kiwa nl

opdrachtgever

M. van Esch  
Venloonstraat 1  
5175 CB LOON OP ZAND

ALLEEN GELDIG INDIEN GEREgistREERD DOOR KIWA  
(zie onder)

plaats van de installatie (naam en adres)

M. van Esch  
Venloonstraat 1  
5175 CB LOON OP ZAND

datum van melding      datum van sanering

26-04-1993      25-03-1994

### saneringswerkzaamheden

- complete sanering  
 deelsanering: dit document dient beschouwd te worden als deelcertificaat

soort produkt	inhoud in liters	opmerkingen
huisbrandolie	3000	

### controle van de bodem

de bodem rondom de gesaneerde tank is onderzocht op verontreiniging door produkt uit de tank

- verontreiniging werd niet aangetroffen.  
 aangezien verontreiniging werd aangetroffen is het bevoegde gezag gewaarschuwd.

### wijze van saneren

de tankinstallatie is na leegzuigen:

- inwendig gereinigd.  
 gevuld met zand / ~~zand~~ (onderstrepen c.q. invullen)  
 verwijderd, de tank is naar een geaccepteerd verschrotingsbedrijf afgevoerd.

### saneringswerkzaamheden

de saneringswerkzaamheden zijn geheel in overeenstemming met de voorschriften uitgevoerd.

uitvoering	saneringsbedrijf	handtekening	datum
verantwoordelijke uitvoerder			
BFI	Arns Installatietechniek bv.		22 juni 1994

registratie KIWA	datum	afd. Milieucertificatie en -inspectie	exemplaar certificaat bestemd voor
registratienummer			geel eigenaar
H 004.068	22 juni 1994		groen gemeente
			wit KIWA
			blauw provincie
			rose saneringsbedrijf



## Bijlage 4. Veldwerkverslag

---

---

Projectnummer:	17-375	Datum:	29-8-2017
Onderzoekslocatie:	Venloonsestraat 1 Loon op Zand		



## Veldwerkrapportage (bodemonderzoek)

### Projectgegevens

Opdrachtgever:	Dhr. A. de Bonth		
Uitvoerende organisatie:	Bodemflex (EC-SIK-20284)		
Uitvoer veldwerk:	Dhr. M. van Kordelaar		
Ondersteunend veldwerk:	-		
Begin- / eindtijd:	8		14
Aanleiding/doel:	Geplande ontwikkelingen op de locatie/ Het inzichtelijk maken van de milieu hygiënische kwaliteit ven dan bodem op de locatie		

### Onderzoekslocatie

Gegevens vooronderzoek:	HBO tank aanwezig, reeds gesaneerd		
Beschrijving locatie:	Woning + tuin		
Overleg opdrachtgever:	Nee, <u>Ja</u> overleg met: <i>Dhr. de Bonth. (06-50223161)</i>		
Gegevens bekend:	(let op maak kopie!)		
Verdachte activiteit/deellocatie:	Voormalige HBO tank		
(Half)verharding aanwezig:	Nee		
Asbestverdachte materialen gebruikt bij bebouwing:	Nee / ja, aanvullend globale veldinspectie van de bodem op asbestverdachte materialen; .....		
Bijzonderheden:	Voormalige tank, reeds gesaneerd, niet verwijderd?		

### Veiligheid

Standaard maatregelen:	Ja / Nee, aanvullende maatregelen
Veiligheidsmaatregelen:	Geen locatiespecifieke veiligheidsmaatregelen
Verkeersmaatregelen treffen:	Nee, ja, pionnen/verkeersborden/dragen van signaalvesten
Taak-Risico-Analyse (TRA):	Standaard werkwijze
Toolbox benodigd:	Ja / Nee

### Kwaliteit

Werkzaamheden uitgevoerd onder procescertificaat, gebruik keurmerk:	Ja/nee
De werkzaamheden zijn onafhankelijk van de opdrachtgever uitgevoerd, de monsternemer heeft geen connecties met de opdrachtgever:	Ja/nee

### Bijlagen

Kaartje ligging / toegang locatie:	Zie bijlage
Gegevens vooronderzoek:	Bodemloket + aanvraag info bij gemeente

Omschrijving:	Veldwerkrapportage (bodemonderzoek)
Formulier:	F.3.03
Versie:	2.4 (19-1-2017)

Projectnummer:	17-375	Datum:	29-8-2017
Onderzoekslocatie:	Venloonsestraat 1 Loon op Zand		

## Veldwerkrapportage (bodemonderzoek)

### Uitgevoerd veldwerk (boringen)

Gebruikt boorsysteem:	Edelmanboor / .....		
Oppervlakte locatie:	1750 m <sup>2</sup>	Combineer met locatie (voormalige) ondergrondse tank	
Aantal boringen 0,5 m-mv:	8	Aantal boringen 2,0 m-mv:	2
Aantal peilbuizen:	1	Overig .....	

### Logboek: Controle/kalibratie voor uitvoer veldwerk

pH/EC:	Kalibratie	Meetwaarde stabiel:	Ja/nee	Opm.: -
Troebelheidsmeter:	Kalibratie	Waarden tussen 19-22 NTU	Ja/nee	Opm.: -

### Uitgevoerd veldwerk (grondwatermonstername)<sup>1</sup>

Peilbuisnummer	1 0680212875/0680212881/0800062481				
Voorpomptijd (t) – minuten	t = 0	t = 5	t = 10	t = 15	t = 20
GWS tijdens voorpompen <sup>2</sup>	330	340	370		
Verbruik werkwater:	-	Afgepompt volume:		36l	
Kleur:	helder	Bijzonderheden:		-	
Temp. (°C):	12	pH:	7,0	Ec:	700
				NTU:	9



<sup>1</sup> Indien gegevens niet zijn ingevuld, zijn deze in de veldwerkcomputer ingevoerd.

<sup>2</sup> Het verschil in grondwaterstand tussen t=0 (grondwaterstand begin en einde mag niet meer dan 50 cm bedragen).

### Overdracht monsters

Laboratorium:	Omegan/ Analytico (gekoeld aanleveren binnen 24u)
Analyses bovengrond:	1 x Standaard pakket grond, incl. lutum en organisch stof
Analyses ondergrond:	1 x Standaard pakket grond, incl. lutum en organisch stof
	1 x Pakket Minerale olie, BTEXN, incl. lutum en OS
Analyses grondwater:	1 x Standaard grondwaterpakket

### Kwaliteitscontrole veldwerk

	Naam	Datum	Handtekening
Projectleider:	J. van Abeelen	5/9/17	
Ik verklaar dat het veldwerk onafhankelijk van de opdrachtgever is uitgevoerd conform de eisen van BRL SIKB 2000 en de daarbij horende protocollen:			
Gekwalificeerd erkend monsternemer fase 1:	M. van Kordelaar	29/8/12	
Gekwalificeerd erkend monsternemer fase 2:	J. van Rooij	5/9/2017	

Klachtenprocedure: Mocht u als opdrachtgever een klacht hebben over de uitvoer van, afhandeling van of op een andere manier opmerkingen hebben met betrekking tot de uitvoer van veldwerk binnen de reikwijdte van ons certificaat (EC-SIK-20284) dient u deze in eerste instantie in te dienen bij de KAM-coördinator van Terra Milieu en kunt u indien nodig in tweede instantie terecht bij onze certificatie-instelling (Normec).

Omschrijving:	Veldwerkrapportage (bodemonderzoek)
Formulier:	F.3.03
Versie:	2.4 (19-1-2017)





## Bijlage 5. Boorprofielbeschrijvingen (conform NEN 5104)

---

---

## Classificaties volgens de (Lutum+Silt)-Zand-Grind-driehoek

### Grind

	Grind, siltig
	Grind, zwak zandig
	Grind, matig zandig
	Grind, sterk zandig
	Grind, uiterst zandig

### Grind als toevoeging

	zwak grindig
	matig grindig
	sterk grindig

## Classificaties volgens de OS-Lutum-(Silt+Zand)-driehoek

### Veen

	Mineraalarm veen
	Veen, zwak kleiig
	Veen, sterk kleiig
	Veen, zwak zandig
	Veen, sterk zandig

### Veen als toevoeging

	zwak humeus
	matig humeus
	sterk humeus

## Laagaanduidingen

	Laag zonder dikte (folie, geodoek)
	Proefsleuf (PS)
	Boorgat afgesloten
	ww: 15 l Hoeveelheid werkwater

## Peilbuizen

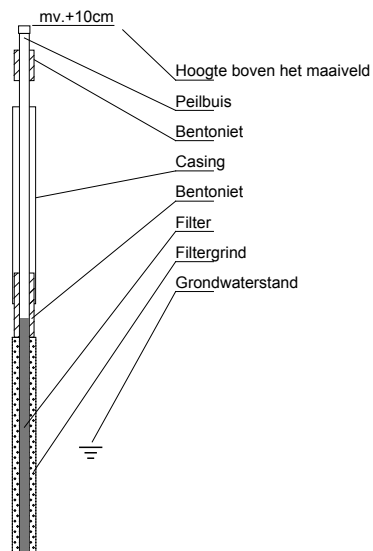

## Classificaties volgens de Lutum-Silt-Zand-driehoek

### Klei

	Klei, zwak siltig
	Klei, matig siltig
	Klei, sterk siltig
	Klei, uiterst siltig
	Klei, zwak zandig
	Klei, matig zandig
	Klei, sterk zandig

### Zand

	Zand, kleiig
	Zand, zwak siltig
	Zand, matig siltig
	Zand, sterk siltig
	Zand, uiterst siltig

### Leem

	Leem, zwak zandig
	Leem, sterk zandig

## Bijzondere lagen

	Grind
	Asfalt
	Granulaat
	Slakken
	Tegel
	Bestrating
	Water
	Slib
	Anders

## Monsters

	Geroerd grondmonster
	Steekbus

## Detectie

### Olie/water-reactie

- 1 = zwak
- 2 = matig
- 3 = sterk
- 4 = uiterst

### PID waarden

- < 0,2 ppm
- 0,2 - 1,0 ppm
- 1,0 - 2,0 ppm
- 2,0 - 10 ppm
- > 10 ppm

**Boring B1 (460cm)**

datum: 29-08-2017

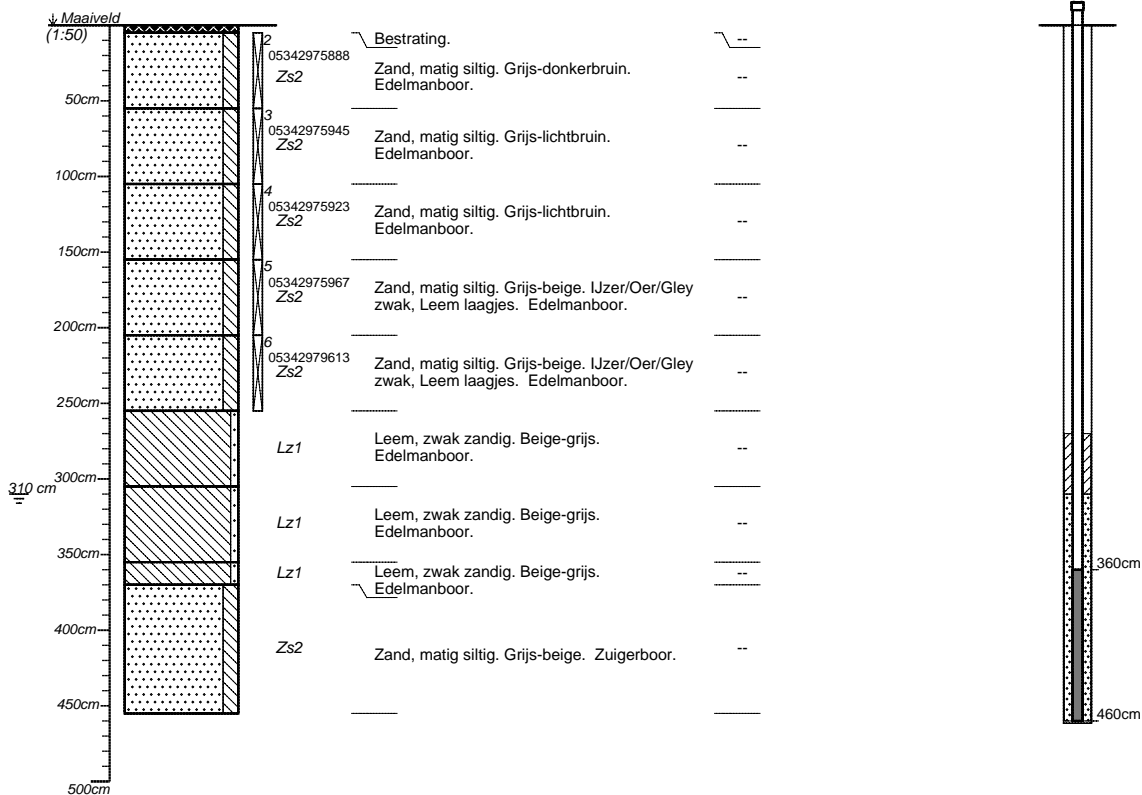

**360-460cm Laatste watermonster: 29-08-2017**  
 Temperatuur: 17.1 [ °C ]      pH waarde: 7.3 [ - ]  
 Geleiding: 0.9 [ mS/m ]      Helderheid: helder  
 Kleur: kleurloos      Toestroming: matig  
 Af/voorpompvolume: 1000 [ cl ]

Boormeester: -

projectnummer <b>17-375</b>	blad <b>1/4</b>	locatieadres	
locatie <b>Venloonstraat 1, Loon op Zand</b>		postcode / plaats	
opdrachtgever		land	
bureau <b>Bodemflex</b>			

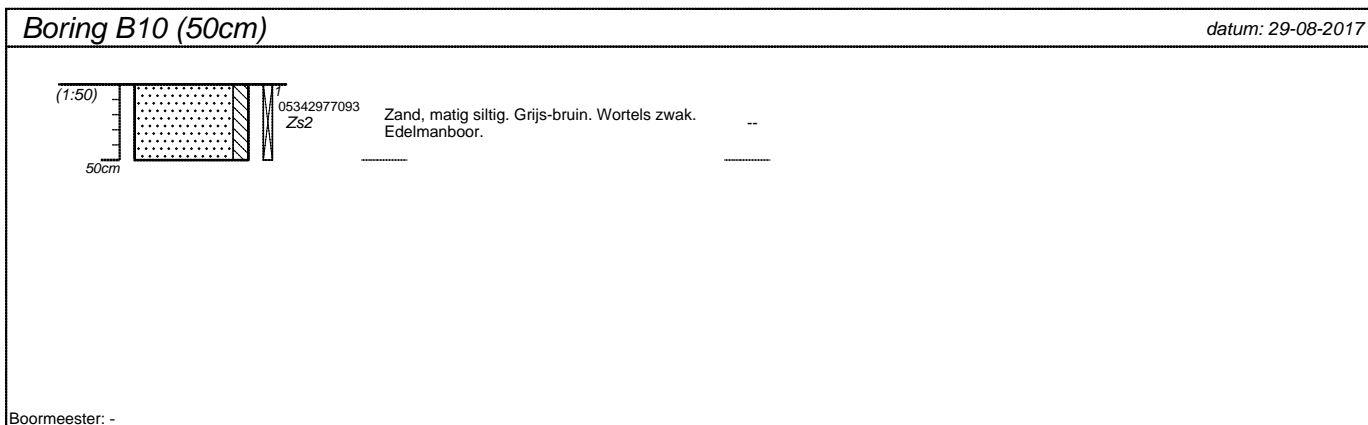
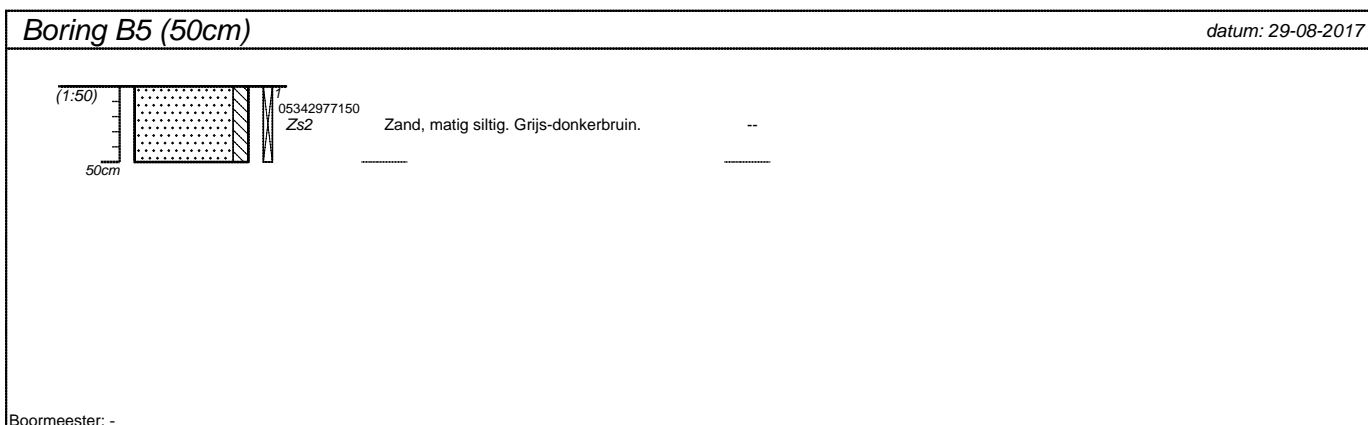
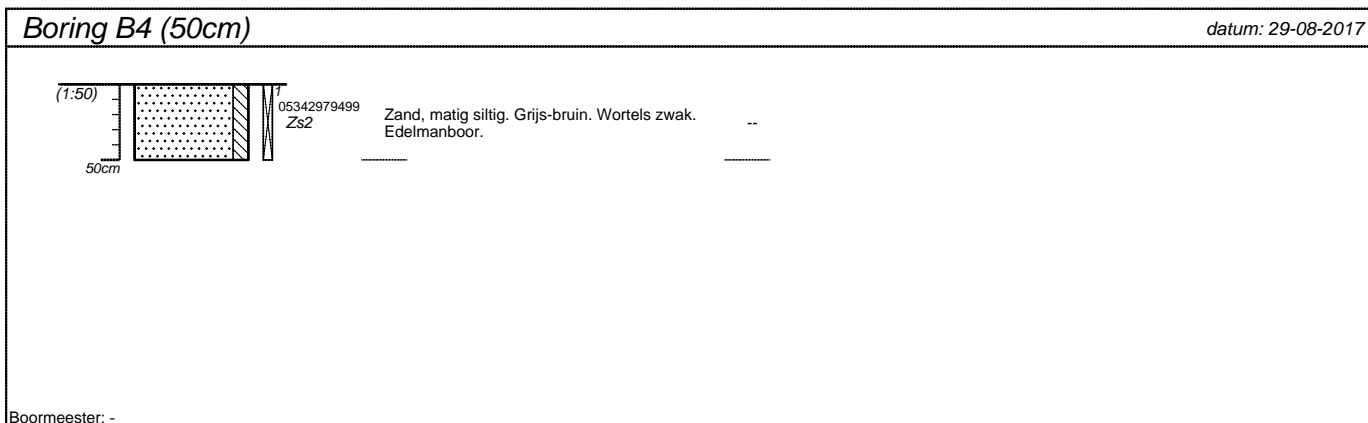
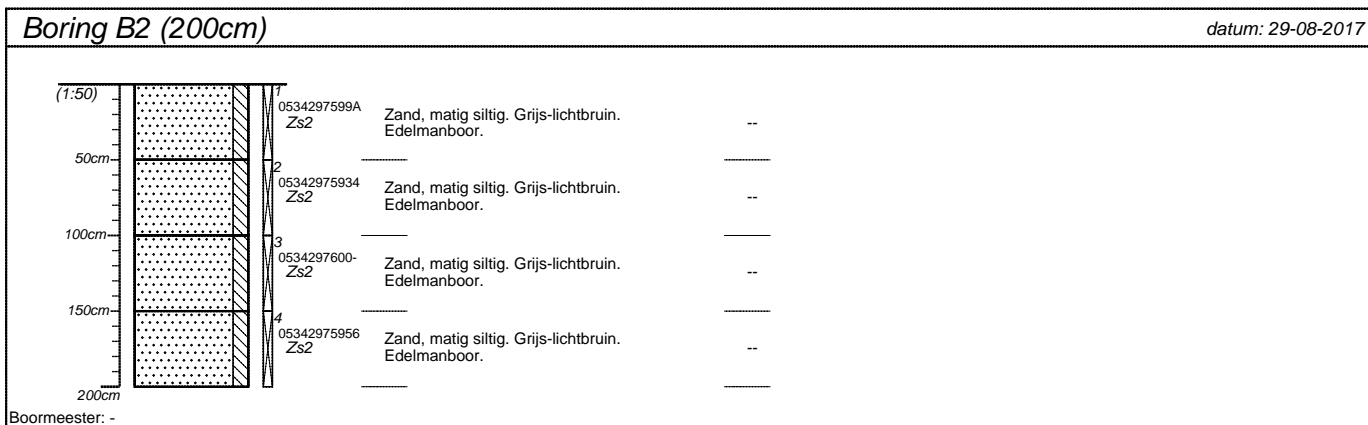

projectnummer <b>17-375</b>	blad <b>2/4</b>	locatieadres	
locatie <b>Venloonstraat 1, Loon op Zand</b>		postcode / plaats	
opdrachtgever		land	
bureau <b>Bodemflex</b>			

**Boring B9 (50cm)** datum: 29-08-2017

0534103529W  
Zs2 Zand, matig siltig. Grijs-donkerbruin. --

Boormeester: -

**Boring B11 (50cm)** datum: 29-08-2017

0534297732%  
Zs2 Zand, matig siltig. Grijs-bruin. Wortels zwak. Edelmanboor. --

Boormeester: -

**Boring B7 (50cm)** datum: 29-08-2017

05342977295  
Zs2 Zand, matig siltig. Grijs-donkerbruin. --

Boormeester: -

**Boring B6 (50cm)** datum: 29-08-2017

0534297731+  
Zs2 Zand, matig siltig. Grijs-donkerbruin. --

Boormeester: -

projectnummer <b>17-375</b>	blad <b>3/4</b>	locatieadres	
locatie <b>Venloonstraat 1, Loon op Zand</b>		postcode / plaats	
opdrachtgever		land	
bureau <b>Bodemflex</b>			

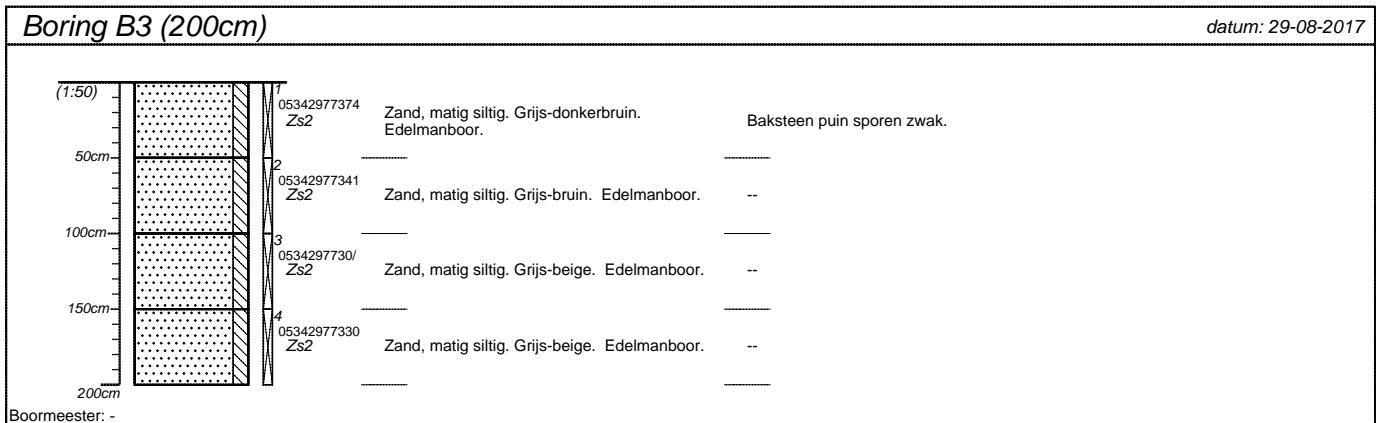
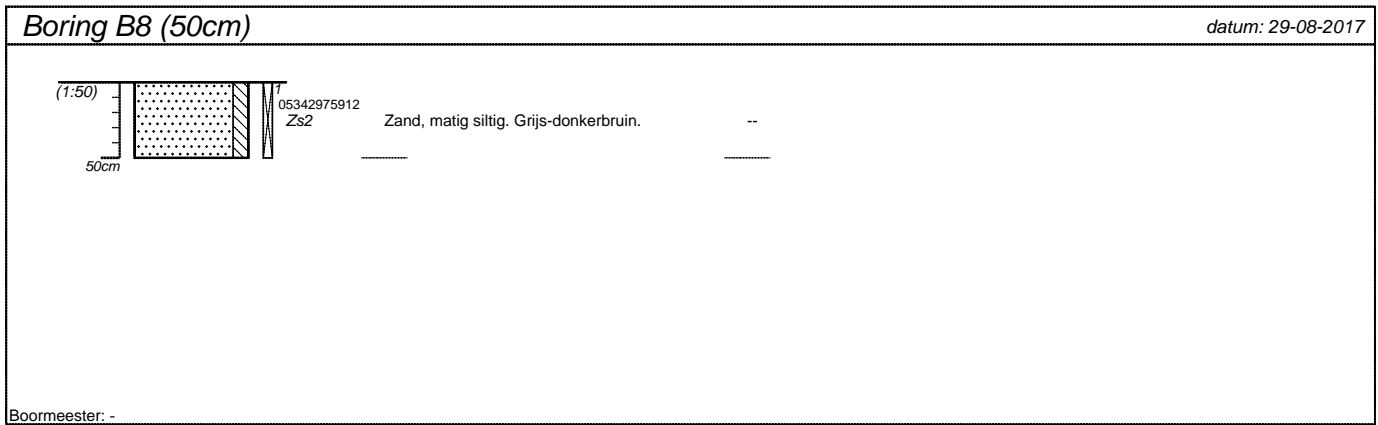

projectnummer <b>17-375</b>	blad <b>4/4</b>	locatieadres	
locatie <b>Venloonstraat 1, Loon op Zand</b>		postcode / plaats	
opdrachtgever		land	
bureau <b>Bodemflex</b>			



## Bijlage 6. Analysecertificaten

---

---



Terra Milieu BV  
T.a.v. T v Breugel  
Spekstraat 5e  
5275 JG DEN DUNGEN  
NETHERLANDS

## Analyscertificaat

Datum: 04-Sep-2017

Hierbij ontvangt u de resultaten van het navolgende laboratoriumonderzoek.

Certificaatnummer/Versie	2017111744/1
Uw project/verslagnummer	17-375
Uw projectnaam	Venloonstraat 1, Loon op Zand
Uw ordernummer	
Monster(s) ontvangen	29-Aug-2017

Dit certificaat mag uitsluitend in zijn geheel worden gereproduceerd.  
De analyse resultaten hebben alleen betrekking op het beproefde object.

De grondmonsters worden tot 4 weken na datum ontvangst bewaard en watermonsters tot 2 weken na datum ontvangst. Zonder tegenbericht worden de monsters nadien afgevoerd.  
Indien de monsters langer bewaard dienen te blijven verzoeken wij U dit exemplaar uiterlijk 1 werkdag voor afloop van de standaardbewaarperiode ondertekend aan ons te retourneren. Voor de kosten van het langer bewaren van monsters verwijzen wij naar de prijslijst.

Bewaren tot:

Datum:

Naam:

Handtekening:

Wij vertrouwen erop uw opdracht hiermee naar verwachting te hebben uitgevoerd, mocht U naar aanleiding van dit analyscertificaat nog vragen hebben verzoeken wij U contact op te nemen met de afdeling Verkoop en Advies.

Met vriendelijke groet,

Eurofins Analytico B.V.



Ing. A. Veldhuizen  
Technical Manager

Eurofins Analytico B.V.

Gildeweg 42-46  
3771 NB Barneveld  
P.O. Box 459  
3770 AL Barneveld NL

Tel. +31 (0)34 242 63 00  
Fax +31 (0)34 242 63 99  
E-mail [info-env@eurofins.nl](mailto:info-env@eurofins.nl)  
Site [www.eurofins.nl](http://www.eurofins.nl)

BNP Paribas S.A. 227 9245 25  
IBAN: NL71BNPA0227924525  
BIC: BNPANL2A  
KvK/CoC No. 09088623  
BTW/VAT No. NL 8043.14.883.B01

Eurofins Analytico B.V. is ISO 14001: 2004 gecertificeerd door TÜV en erkend door het Vlaamse Gewest (OVAM en Dep. Omgeving), het Brusselse Gewest (BIM), het Waalse Gewest (DGRNE-OWD) en door de overheid van Luxemburg (MEV).



## Analysecertificaat

Uw project/verslagnummer	17-375	Certificaatnummer/Versie	2017111744/1
Uw projectnaam	Venloonstraat 1, Loon op Zand	Startdatum	29-Aug-2017
Uw ordernummer		Rapportagedatum	04-Sep-2017/20:14
Monsternemer	M v Kordelaar	Bijlage	A, B, C
Monstermatrix	Grond (AS3000)	Pagina	1/2

Analyse	Eenheid	1	2	3
<b>Voorbehandeling</b>				
Cryogeen malen AS3000		Uitgevoerd	Uitgevoerd	Uitgevoerd
<b>Bodemkundige analyses</b>				
S Droge stof	% (m/m)	92.9	96.0	92.4
S Organische stof	% (m/m) ds	4.0	1.0	1.1
Gloeirest	% (m/m) ds	95.8	98.8	98.6
S Korrelgrootte < 2 µm (Lutum)	% (m/m) ds	2.2	3.4	3.6
<b>Metalen</b>				
S Barium (Ba)	mg/kg ds	50	<20	
S Cadmium (Cd)	mg/kg ds	0.30	<0.20	
S Kobalt (Co)	mg/kg ds	<3.0	<3.0	
S Koper (Cu)	mg/kg ds	18	<5.0	
S Kwik (Hg)	mg/kg ds	0.12	<0.050	
S Molybdeen (Mo)	mg/kg ds	<1.5	<1.5	
S Nikkel (Ni)	mg/kg ds	5.2	<4.0	
S Lood (Pb)	mg/kg ds	65	12	
S Zink (Zn)	mg/kg ds	66	<20	
<b>Vluchtige Aromatische Koolwaterstoffen</b>				
S Benzeen	mg/kg ds			<0.050
S Toluene	mg/kg ds			<0.050
S Ethylbenzeen	mg/kg ds			<0.050
S o-Xyleen	mg/kg ds			<0.050
S m, p-Xyleen	mg/kg ds			<0.050
S Xylenen (som) (factor 0,7)	mg/kg ds			0.070 <sup>1)</sup>
BTEX (som)	mg/kg ds			<0.25
S Naftaleen	mg/kg ds			<0.010
<b>Minerale olie</b>				
Minerale olie (C10-C12)	mg/kg ds	<3.0	<3.0	<3.0
Minerale olie (C12-C16)	mg/kg ds	<5.0	<5.0	<5.0
Minerale olie (C16-C21)	mg/kg ds	<5.0	<5.0	<5.0

Nr.	Monsterschrijving	Datum monstername	Monster nr.
1	MB1	29-Aug-2017	9687401
2	M01	29-Aug-2017	9687402
3	M02	29-Aug-2017	9687403



Q: door RvA geaccrediteerde verrichting  
 R: AP04 erkende verrichting  
 S: AS 3000 erkende verrichting  
 V: VLAREL erkende verrichting  
 M: MCERTS erkend

Dit certificaat mag uitsluitend in zijn geheel worden gereproduceerd.  
 Eurofins Analytico B.V. is ISO 14001: 2004 gecertificeerd door TÜV en erkend door het Vlaamse Gewest (OVAM en Dep. Omgeving), het Brusselse Gewest (BIM), het Waalse Gewest (DGRNE-OWD) en door de overheid van Luxemburg (MEV).

Eurofins Analytico B.V.

Gildeweg 42-46  
 3771 NB Barneveld  
 P.O. Box 459  
 3770 AL Barneveld NL  
 Tel. +31 (0)34 242 63 00  
 Fax +31 (0)34 242 63 99  
 E-mail info-env@eurofins.nl  
 Site www.eurofins.nl

BNP Paribas S.A. 227 9245 25  
 IBAN: NL71BNPA0227924525  
 BIC: BNPANL2A  
 KvK/CoC No. 09088623  
 BTW/VAT No. NL 8043.14.883.B01



## Analysecertificaat

Uw project/verslagnummer	17-375	Certificaatnummer/Versie	2017111744/1
Uw projectnaam	Venloonstraat 1, Loon op Zand	Startdatum	29-Aug-2017
Uw ordernummer		Rapportagedatum	04-Sep-2017/20:14
Monsternemer	M v Kordelaar	Bijlage	A, B, C
Monstermatrix	Grond (AS3000)	Pagina	2/2

Analyse	Eenheid	1	2	3
Minerale olie (C21-C30)	mg/kg ds	<11	<11	39
Minerale olie (C30-C35)	mg/kg ds	8.5	10	65
Minerale olie (C35-C40)	mg/kg ds	<6.0	<6.0	53
S Minerale olie totaal (C10-C40)	mg/kg ds	<35	<35	160
Chromatogram olie (GC)				Zie bijl.
<b>Polychloorbifenylen, PCB</b>				
S PCB 28	mg/kg ds	<0.0010	<0.0010	
S PCB 52	mg/kg ds	<0.0010	<0.0010	
S PCB 101	mg/kg ds	<0.0010	<0.0010	
S PCB 118	mg/kg ds	<0.0010	<0.0010	
S PCB 138	mg/kg ds	0.0010 <sup>2)</sup>	<0.0010	
S PCB 153	mg/kg ds	0.0010	<0.0010	
S PCB 180	mg/kg ds	<0.0010	<0.0010	
S PCB (som 7) (factor 0,7)	mg/kg ds	0.0055	0.0049 <sup>1)</sup>	
<b>Polycyclische Aromatische Koolwaterstoffen, PAK</b>				
S Naftaleen	mg/kg ds	<0.050	<0.050	
S Fenanthreen	mg/kg ds	0.10	<0.050	
S Anthraceen	mg/kg ds	<0.050	<0.050	
S Fluorantheen	mg/kg ds	0.27	0.064	
S Benzo(a)anthraceen	mg/kg ds	0.20	<0.050	
S Chryseen	mg/kg ds	0.24	<0.050	
S Benzo(k)fluorantheen	mg/kg ds	0.12	<0.050	
S Benzo(a)pyreen	mg/kg ds	0.18	<0.050	
S Benzo(ghi)peryleen	mg/kg ds	0.14	<0.050	
S Indeno(123-cd)pyreen	mg/kg ds	0.17	<0.050	
S PAK VROM (10) (factor 0,7)	mg/kg ds	1.5	0.38	

Nr.	Monsterschrijving	Datum monstername	Monster nr.
1	MB1	29-Aug-2017	9687401
2	M01	29-Aug-2017	9687402
3	M02	29-Aug-2017	9687403

Q: door RvA geaccrediteerde verrichting  
 R: AP04 erkende verrichting  
 S: AS 3000 erkende verrichting  
 V: VLAREL erkende verrichting  
 M: MCERTS erkend

Akkoord  
Pr.coörd.

Eurofins Analytico B.V.

Dit certificaat mag uitsluitend in zijn geheel worden gereproduceerd.  
 Eurofins Analytico B.V. is ISO 14001: 2004 gecertificeerd door TÜV en erkend door het Vlaamse Gewest (OVAM en Dep. Omgeving), het Brusselse Gewest (BIM), het Waalse Gewest (DGRNE-OWD) en door de overheid van Luxemburg (MEV).

Gildeweg 42-46  
 3771 NB Barneveld  
 P.O. Box 459  
 3770 AL Barneveld NL  
 Tel. +31 (0)34 242 63 00  
 Fax +31 (0)34 242 63 99  
 E-mail info-env@eurofins.nl  
 Site www.eurofins.nl

BNP Paribas S.A. 227 9245 25  
 IBAN: NL71BNPA0227924525  
 BIC: BNPANL2A  
 KvK/CoC No. 09088623  
 BTW/VAT No. NL 8043.14.883.B01





**Bijlage (A) met deelmonsterinformatie behorende bij analysecertificaat 2017111744/1**

Pagina 1/1

Monster nr.	Boornr	Omschrijving	Van	Tot	Barcode	Monsteromschrijving
9687401	B4.1(0-50)		0	50	0534297949	MB1
9687401	B5.1(0-50)		0	50	0534297715	
9687401	B10.1(0-50)		0	50	0534297709	
9687401	B9.1(0-50)		0	50	0534103529	
9687401	B11.1(0-50)		0	50	0534297732	
9687401	B7.1(0-50)		0	50	0534297729	
9687401	B6.1(0-50)		0	50	0534297731	
9687401	B8.1(0-50)		0	50	0534297591	
9687401	B3.1(0-50)		0	50	0534297737	
9687402	B3.2(50-100)		50	100	0534297734	M01
9687402	B1.3(55-105)		55	105	0534297594	
9687402	B3.3(100-150)		100	150	0534297730	
9687402	B3.4(150-200)		150	200	0534297733	
9687402	B1.4(105-155)		105	155	0534297592	
9687402	B2.2(50-100)		50	100	0534297593	
9687402	B2.3(100-150)		100	150	0534297600	
9687403	B1.5(155-205)		155	205	0534297596	M02
9687403	B2.4(150-200)		150	200	0534297595	



**Eurofins Analytico B.V.**

Gildeweg 42-46  
 3771 NB Barneveld  
 P.O. Box 459  
 3770 AL Barneveld NL  
 Tel. +31 (0)34 242 63 00  
 Fax +31 (0)34 242 63 99  
 E-mail info-env@eurofins.nl  
 Site www.eurofins.nl

BNP Paribas S.A. 227 9245 25  
 IBAN: NL71BNPA0227924525  
 BIC: BNPANL2A  
 KvK/CoC No. 09088623  
 BTW/VAT No. NL 8043.14.883.B01

Eurofins Analytico B.V. is ISO 14001: 2004 gecertificeerd door TÜV en erkend door het Vlaamse Gewest (OVAM en Dep. Omgeving), het Brusselse Gewest (BIM), het Waalse Gewest (DGRNE-OWD) en door de overheid van Luxemburg (MEV).

**Bijlage (B) met opmerkingen behorende bij analysecertificaat 2017111744/1**

Pagina 1/1

**Opmerking 1)**De toetswaarde van de som is gelijk aan de sommatie van  $0,7 \cdot RG$ **Opmerking 2)**

PCB 138 kan positief beïnvloed worden door PCB 163.

**Eurofins Analytico B.V.**

Gildeweg 42-46      Tel. +31 (0)34 242 63 00  
3771 NB Barneveld      Fax +31 (0)34 242 63 99  
P.O. Box 459      E-mail info-env@eurofins.nl  
3770 AL Barneveld NL      Site www.eurofins.nl

BNP Paribas S.A. 227 9245 25  
IBAN: NL71BNPA0227924525  
BIC: BNPNL2A  
KvK/CoC No. 09088623  
BTW/VAT No. NL 8043.14.883.B01

Eurofins Analytico B.V. is ISO 14001: 2004 gecertificeerd door TÜV en erkend door het Vlaamse Gewest (OVAM en Dep. Omgeving), het Brusselse Gewest (BIM), het Waalse Gewest (DGRNE-OWD) en door de overheid van Luxemburg (MEV).



**Bijlage (C) met methodeverwijzingen behorende bij analysecertificaat 2017111744/1**

Pagina 1/1

Analyse	Methode	Techniek	Methode referentie
Aromaten (BTEXN)	W0254	HS-GC-MS	Cf. pb 3030-1 & NEN-EN-ISO 22155
Cryogeen malen AS3000	W0106	Voorbehandeling	Cf. AS3000
Droge Stof	W0104	Gravimetrie	Cf. pb 3010-2 en gw. NEN-EN 15934
Organische stof (gloeiverlies)	W0109	Gravimetrie	Cf. pb 3010-3 en cf. NEN 5754
Korrelgrootte < 2 µm (lutum)	W0171	Sedimentatie	Cf. pb 3010-4 en cf. NEN 5753
Barium (Ba)	W0423	ICP-MS	Cf. pb 3010-5 en cf. NEN-EN-ISO 17294-2
Cadmium (Cd)	W0423	ICP-MS	Cf. pb 3010-5 en cf. NEN-EN-ISO 17294-2
Kobalt (Co)	W0423	ICP-MS	Cf. pb 3010-5 en cf. NEN-EN-ISO 17294-2
Koper (Cu)	W0423	ICP-MS	Cf. pb 3010-5 en cf. NEN-EN-ISO 17294-2
Kwik (Hg)	W0423	ICP-MS	Cf. pb 3010-5 en cf. NEN-EN-ISO 17294-2
Molybdeen (Mo)	W0423	ICP-MS	Cf. pb 3010-5 en cf. NEN-EN-ISO 17294-2
Nikkel (Ni)	W0423	ICP-MS	Cf. pb 3010-5 en cf. NEN-EN-ISO 17294-2
Lood (Pb)	W0423	ICP-MS	Cf. pb 3010-5 en cf. NEN-EN-ISO 17294-2
Zink (Zn)	W0423	ICP-MS	Cf. pb 3010-5 en cf. NEN-EN-ISO 17294-2
Xylenen som AS/AP	W0254	HS-GC-MS	Cf. pb 3030-1 & NEN-EN-ISO 22155
Minerale olie (C10-C40)	W0202	GC-FID	Cf. pb 3010-7 en gw. NEN-EN-ISO 16703
Chromatogram M0 (GC)	W0202	GC-FID	Gelijkw. NEN-EN-ISO 16703
PCB (7)	W0271	GC-MS	Cf. pb 3010-8 en gw. NEN 6980
PAK (10) (VROM)	W0271	GC-MS	Cf. pb. 3010-6 en gw. NEN-ISO 18287
PAK som AS3000/AP04	W0271	GC-MS	Cf. pb. 3010-6 en gw. NEN-ISO 18287

Nadere informatie over de toegepaste onderzoeksmethoden alsmede een classificatie van de meetonzekerheid staan vermeld in ons overzicht "Specificaties analysemethoden", versie juni 2016.



**Chromatogram TPH/ Mineral Oil**

Sample ID.: 9687403  
 Certificate no.: 2017111744  
 Sample description.: MO2  
 V

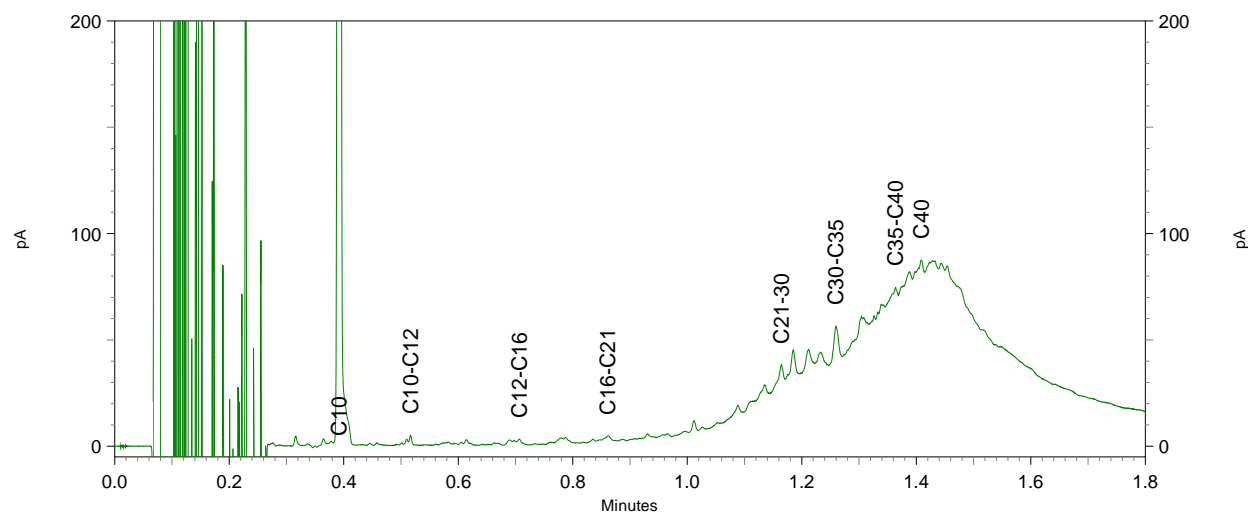
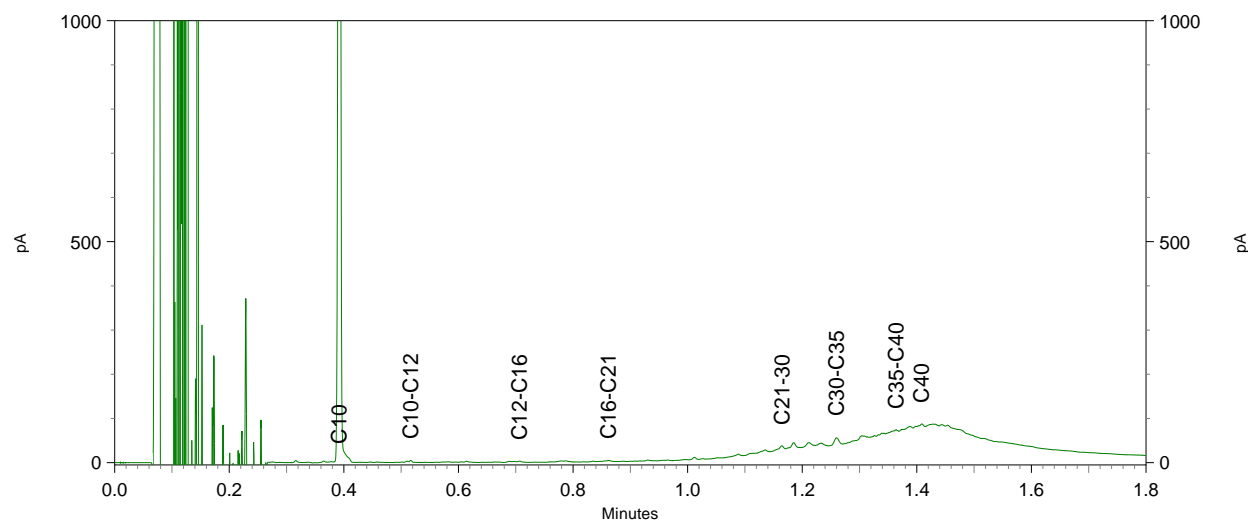
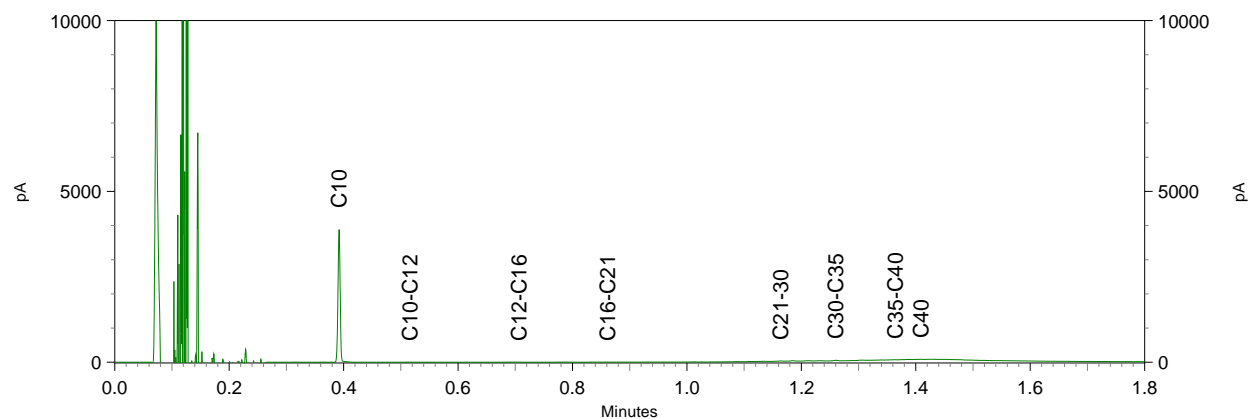

Terra Milieu BV  
T.a.v. Joris van Rozendaal  
Spekstraat 5e  
5275 JG DEN DUNGEN  
NETHERLANDS

## Analyscertificaat

Datum: 08-Sep-2017

Hierbij ontvangt u de resultaten van het navolgende laboratoriumonderzoek.

Certificaatnummer/Versie	2017114575/1
Uw project/verslagnummer	17-375
Uw projectnaam	Venloonstraat 1, Loon op Zand
Uw ordernummer	17-375
Monster(s) ontvangen	05-Sep-2017

Dit certificaat mag uitsluitend in zijn geheel worden gereproduceerd.  
De analyse resultaten hebben alleen betrekking op het beproefde object.

De grondmonsters worden tot 4 weken na datum ontvangst bewaard en watermonsters tot 2 weken na datum ontvangst. Zonder tegenbericht worden de monsters nadien afgevoerd.  
Indien de monsters langer bewaard dienen te blijven verzoeken wij U dit exemplaar uiterlijk 1 werkdag voor afloop van de standaardbewaarperiode ondertekend aan ons te retourneren. Voor de kosten van het langer bewaren van monsters verwijzen wij naar de prijslijst.

Bewaren tot:

Datum:

Naam:

Handtekening:

Wij vertrouwen erop uw opdracht hiermee naar verwachting te hebben uitgevoerd, mocht U naar aanleiding van dit analyscertificaat nog vragen hebben verzoeken wij U contact op te nemen met de afdeling Verkoop en Advies.

Met vriendelijke groet,

Eurofins Analytico B.V.



Ing. A. Veldhuizen  
Technical Manager

Eurofins Analytico B.V.

Gildeweg 42-46  
3771 NB Barneveld  
P.O. Box 459  
3770 AL Barneveld NL

Tel. +31 (0)34 242 63 00  
Fax +31 (0)34 242 63 99  
E-mail [info-env@eurofins.nl](mailto:info-env@eurofins.nl)  
Site [www.eurofins.nl](http://www.eurofins.nl)

BNP Paribas S.A. 227 9245 25  
IBAN: NL71BNPA0227924525  
BIC: BNPANL2A  
KvK/CoC No. 09088623  
BTW/VAT No. NL 8043.14.883.B01

Eurofins Analytico B.V. is ISO 14001: 2004 gecertificeerd door TÜV en erkend door het Vlaamse Gewest (OVAM en Dep. Omgeving), het Brusselse Gewest (BIM), het Waalse Gewest (DGRNE-OWD) en door de overheid van Luxemburg (MEV).

## Analysecertificaat

Uw project/verslagnummer 17-375  
 Uw projectnaam Venloonstraat 1, Loon op Zand  
 Uw ordernummer 17-375

Monsternemer Joris van Rozendaal  
 Monstermatrix Water (AS3000)

Certificaatnummer/Versie 2017114575/1  
 Startdatum 05-Sep-2017  
 Rapportagedatum 08-Sep-2017/08:38  
 Bijlage A, B, C  
 Pagina 1/2

Analyse	Eenheid	1
<b>Metalen</b>		
S Barium (Ba)	µg/L	36
S Cadmium (Cd)	µg/L	<0.20
S Kobalt (Co)	µg/L	<2.0
S Koper (Cu)	µg/L	4.3
S Kwik (Hg)	µg/L	<0.050
S Molybdeen (Mo)	µg/L	<2.0
S Nikkel (Ni)	µg/L	6.5
S Lood (Pb)	µg/L	2.5
S Zink (Zn)	µg/L	25
<b>Vluchtige Aromatische Koolwaterstoffen</b>		
S Benzeen	µg/L	<0.20
S Toluene	µg/L	<0.20
S Ethylbenzeen	µg/L	<0.20
S o-Xyleen	µg/L	<0.10
S m, p-Xyleen	µg/L	<0.20
S Xylenen (som) factor 0,7	µg/L	0.21 <sup>1)</sup>
BTEX (som)	µg/L	<0.90
S Naftaleen	µg/L	<0.020
S Styreen	µg/L	<0.20
<b>Vluchtige organische halogeenkoolwaterstoffen</b>		
S Dichloormethaan	µg/L	<0.20
S Trichloormethaan	µg/L	<0.20
S Tetrachloormethaan	µg/L	<0.10
S Trichlooretheen	µg/L	<0.20
S Tetrachlooretheen	µg/L	<0.10
S 1,1-Dichloorethaan	µg/L	<0.20
S 1,2-Dichloorethaan	µg/L	<0.20
S 1,1,1-Trichloorethaan	µg/L	<0.10
S 1,1,2-Trichloorethaan	µg/L	<0.10
S cis 1,2-Dichlooretheen	µg/L	<0.10

### Nr. Monsteromschrijving

1 B1

### Datum monstername

05-Sep-2017

### Monster nr.

9696252

Eurofins Analytico B.V.

Gildeweg 42-46  
 3771 NB Barneveld  
 P.O. Box 459  
 3770 AL Barneveld NL

Tel. +31 (0)34 242 63 00  
 Fax +31 (0)34 242 63 99  
 E-mail info-env@eurofins.nl  
 Site www.eurofins.nl

BNP Paribas S.A. 227 9245 25  
 IBAN: NL71BNPA0227924525  
 BIC: BNPANL2A  
 KvK/CoC No. 09088623  
 BTW/VAT No. NL 8043.14.883.B01



Q: door RvA geaccrediteerde verrichting  
 R: AP04 erkende verrichting  
 S: AS SIKB erkende verrichting  
 V: VLAREL erkende verrichting  
 M: MCERTS erkend

Dit certificaat mag uitsluitend in zijn geheel worden gereproduceerd.  
 Eurofins Analytico B.V. is ISO 14001: 2004 gecertificeerd door TÜV en erkend door het Vlaamse Gewest (OVAM en Dep. Omgeving), het Brusselse Gewest (BIM), het Waalse Gewest (DGRNE-OWD) en door de overheid van Luxemburg (MEV).







## Analysecertificaat

Uw project/verslagnummer 17-375  
 Uw projectnaam Venloonstraat 1, Loon op Zand  
 Uw ordernummer 17-375

Monsternemer Joris van Rozendaal  
 Monstermatrix Water (AS3000)

Certificaatnummer/Versie 2017114575/1  
 Startdatum 05-Sep-2017  
 Rapportagedatum 08-Sep-2017/08:38  
 Bijlage A, B, C  
 Pagina 2/2

Analyse	Eenheid	1
S trans 1,2-Dichlooretheen	µg/L	<0.10
CKW (som)	µg/L	<1.6
S Tribroommethaan	µg/L	<0.20
S Vinylchloride	µg/L	<0.10
S 1,1-Dichlooretheen	µg/L	<0.10
S 1,2-Dichloorethenen (Som) factor 0,7	µg/L	0.14 <sup>1)</sup>
S 1,1-Dichloorpropaan	µg/L	<0.20
S 1,2-Dichloorpropaan	µg/L	<0.20
S 1,3-Dichloorpropaan	µg/L	<0.20
S Dichloorpropanen som factor 0.7	µg/L	0.42
<b>Minerale olie</b>		
Minerale olie (C10-C12)	µg/L	<10
Minerale olie (C12-C16)	µg/L	14
Minerale olie (C16-C21)	µg/L	<10
Minerale olie (C21-C30)	µg/L	<15
Minerale olie (C30-C35)	µg/L	<10
Minerale olie (C35-C40)	µg/L	<10
S Minerale olie totaal (C10-C40)	µg/L	<50

### Nr. Monsteromschrijving

1 B1

### Datum monstername

05-Sep-2017

### Monster nr.

9696252

### Eurofins Analytico B.V.

Gildeweg 42-46  
 3771 NB Barneveld  
 P.O. Box 459  
 3770 AL Barneveld NL

Tel. +31 (0)34 242 63 00  
 Fax +31 (0)34 242 63 99  
 E-mail info-env@eurofins.nl  
 Site www.eurofins.nl

BNP Paribas S.A. 227 9245 25  
 IBAN: NL71BNPA0227924525  
 BIC: BNPANL2A  
 KvK/CoC No. 09088623  
 BTW/VAT No. NL 8043.14.883.B01



Q: door RvA geaccrediteerde verrichting  
 A: AP04 erkende verrichting  
 S: AS SIKB erkende verrichting  
 V: VLAREL erkende verrichting  
 M: MCERTS erkend

Dit certificaat mag uitsluitend in zijn geheel worden gereproduceerd.  
 Eurofins Analytico B.V. is ISO 14001: 2004 gecertificeerd door TÜV en erkend door het Vlaamse Gewest (OVAM en Dep. Omgeving), het Brusselse Gewest (BIM), het Waalse Gewest (DGRNE-OWD) en door de overheid van Luxemburg (MEV).

Akkoord  
 Pr.coörd.





**Bijlage (A) met deelmonsterinformatie behorende bij analysecertificaat 2017114575/1**

Pagina 1/1

Monster nr.	Boornr	Omschrijving	Van	Tot	Barcode	Monsteromschrijving
9696252		B1			0680212875	B1
9696252		B1			0680212881	
9696252		B1			0800462481	



**Eurofins Analytico B.V.**

Gildeweg 42-46  
 3771 NB Barneveld  
 P.O. Box 459  
 3770 AL Barneveld NL  
 Tel. +31 (0)34 242 63 00  
 Fax +31 (0)34 242 63 99  
 E-mail [info-env@eurofins.nl](mailto:info-env@eurofins.nl)  
 Site [www.eurofins.nl](http://www.eurofins.nl)

BNP Paribas S.A. 227 9245 25  
 IBAN: NL71BNPA0227924525  
 BIC: BNPANL2A  
 KvK/CoC No. 09088623  
 BTW/VAT No. NL 8043.14.883.B01

Eurofins Analytico B.V. is ISO 14001: 2004 gecertificeerd door TÜV en erkend door het Vlaamse Gewest (OVAM en Dep. Omgeving), het Brusselse Gewest (BIM), het Waalse Gewest (DGRNE-OWD) en door de overheid van Luxemburg (MEV).

**Bijlage (B) met opmerkingen behorende bij analysecertificaat 2017114575/1**

Pagina 1/1

**Opmerking 1)**De toetswaarde van de som is gelijk aan de sommatie van  $0,7 \cdot RG$ **Eurofins Analytico B.V.**

Gildeweg 42-46      Tel. +31 (0)34 242 63 00  
3771 NB Barneveld      Fax +31 (0)34 242 63 99  
P.O. Box 459      E-mail [info-env@eurofins.nl](mailto:info-env@eurofins.nl)  
3770 AL Barneveld NL      Site [www.eurofins.nl](http://www.eurofins.nl)

BNP Paribas S.A. 227 9245 25  
IBAN: NL71BNPA0227924525  
BIC: BNPNL2A  
KvK/CoC No. 09088623  
BTW/VAT No. NL 8043.14.883.B01

Eurofins Analytico B.V. is ISO 14001: 2004 gecertificeerd door TÜV en erkend door het Vlaamse Gewest (OVAM en Dep. Omgeving), het Brusselse Gewest (BIM), het Waalse Gewest (DGRNE-OWD) en door de overheid van Luxemburg (MEV).



**Bijlage (C) met methodeverwijzingen behorende bij analysecertificaat 2017114575/1**

Pagina 1/1

Analyse	Methode	Techniek	Methode referentie
Barium (Ba)	W0421	ICP-MS	Cf. pb 3110-3 en cf. NEN-EN-ISO 17294-2
Cadmium (Cd)	W0421	ICP-MS	Cf. pb 3110-3 en cf. NEN-EN-ISO 17294-2
Kobalt (Co)	W0421	ICP-MS	Cf. pb 3110-3 en cf. NEN-EN-ISO 17294-2
Koper (Cu)	W0421	ICP-MS	Cf. pb 3110-3 en cf. NEN-EN-ISO 17294-2
Kwik (Hg)	W0421	ICP-MS	Cf. pb 3110-3 en cf. NEN-EN-ISO 17294-2
Molybdeen (Mo)	W0421	ICP-MS	Cf. pb 3110-3 en cf. NEN-EN-ISO 17294-2
Nikkel (Ni)	W0421	ICP-MS	Cf. pb 3110-3 en cf. NEN-EN-ISO 17294-2
Lood (Pb)	W0421	ICP-MS	Cf. pb 3110-3 en cf. NEN-EN-ISO 17294-2
Zink (Zn)	W0421	ICP-MS	Cf. pb 3110-3 en cf. NEN-EN-ISO 17294-2
Xylenen som AS3000	W0254	HS-GC-MS	Cf. pb 3130-1
Aromaten (BTEXN)	W0254	HS-GC-MS	Cf. pb 3130-1
Styreen	W0254	HS-GC-MS	Cf. pb 3130-1
VOC1 (11)	W0254	HS-GC-MS	Cf. pb 3130-1
Tribroommethaan (Bromoform)	W0254	HS-GC-MS	Cf. pb 3130-1
Vinylchloride	W0254	HS-GC-MS	Cf. pb 3130-1
1,1-Dichlooretheen	W0254	HS-GC-MS	Cf. pb 3130-1
DiChEtheen som AS3000	W0254	HS-GC-MS	Cf. pb 3130-1
1,1-Dichloorpropan	W0254	HS-GC-MS	Cf. pb 3130-1
1,2-Dichloorpropan	W0254	HS-GC-MS	Cf. pb 3130-1
1,3-Dichloorpropan	W0254	HS-GC-MS	Cf. pb 3130-1
DiChlprop. som AS3000	W0254	HS-GC-MS	Cf. pb 3130-1
Minerale olie (C10-C40)	W0215	GC-FID	Cf. pb 3110-5

Nadere informatie over de toegepaste onderzoeksmethoden alsmede een classificatie van de meetonzekerheid staan vermeld in ons overzicht "Specificaties analysemethoden", versie juni 2016.



Eurofins Analytico B.V.

Gildeweg 42-46  
3771 NB Barneveld  
P.O. Box 459  
3770 AL Barneveld NL

Tel. +31 (0)34 242 63 00  
Fax +31 (0)34 242 63 99  
E-mail [info-env@eurofins.nl](mailto:info-env@eurofins.nl)  
Site [www.eurofins.nl](http://www.eurofins.nl)

BNP Paribas S.A. 227 9245 25  
IBAN: NL71BNP0227924525  
BIC: BNPANL2A  
KvK/CoC No. 09088623  
BTW/VAT No. NL 8043.14.883.B01

Eurofins Analytico B.V. is ISO 14001: 2004 gecertificeerd door TÜV en erkend door het Vlaamse Gewest (OVAM en Dep. Omgeving), het Brusselse Gewest (BIM), het Waalse Gewest (DGRNE-OWD) en door de overheid van Luxemburg (MEV).



## Bijlage 7. Getoetste analyseresultaten

---

---

**BoToVa T12 Toetsing Wbb grond**

Uw projectnummer 17-375  
 Projectnaam Venlostraat 1, Loon op Zand  
 Ordernummer 29-08-2017  
 Datum monstername 29-08-2017  
 Monsternemer M v Kordelaar  
 Certificaatnummer 2017111744  
 Startdatum 29-08-2017  
 Rapportagedatum 04-09-2017

Analyse	Eenheid	1	GSSD	Oordeel	2	GSSD	Oordeel	3	GSSD	Oordeel
<b>Bodemtype correctie</b>										
Organische stof		4			1			1,1		
Korrelgrootte < 2 µm (Lutum)		2,2			3,4			3,6		
<b>Voorbepaling</b>										
Cryogeen malen AS3000		Uitgevoerd			Uitgevoerd			Uitgevoerd		
<b>Bodemkundige analyses</b>										
Droge stof	% (m/m)	92,9	92,9		96	96		92,4	92,4	
Organische stof	% (m/m) ds	4	4		1	1		1,1	1,1	
Gloei-rest	% (m/m) ds	95,8			98,8			98,6		
Korrelgrootte < 2 µm (Lutum)	% (m/m) ds	2,2	2,2		3,4	3,4		3,6	3,6	
<b>Metalen</b>										
Barium (Ba)	mg/kg ds	50	189		<20	46,17				
Cadmium (Cd)	mg/kg ds	0,3	0,4716	-	<0,20	0,2359	-			
Kobalt (Co)	mg/kg ds	<3,0	7,225	-	<3,0	6,402	-			
Koper (Cu)	mg/kg ds	18	34,62	-	<5,0	6,908	-			
Kwik (Hg)	mg/kg ds	0,12	0,1691	*	<0,050	0,0491	-			
Molybdeen (Mo)	mg/kg ds	<1,5	1,05	-	<1,5	1,05	-			
Nikkel (Ni)	mg/kg ds	5,2	14,92	-	<4,0	7,313	-			
Lood (Pb)	mg/kg ds	65	98,31	*	12	18,41	-			
Zink (Zn)	mg/kg ds	66	147,6	*	<20	31,01	-			
<b>Minerale olie</b>										
Minerale olie (C10-C12)	mg/kg ds	<3,0	5,25		<3,0	10,5		<3,0	10,5	
Minerale olie (C12-C16)	mg/kg ds	<5,0	8,75		<5,0	17,5		<5,0	17,5	
Minerale olie (C16-C21)	mg/kg ds	<5,0	8,75		<5,0	17,5		<5,0	17,5	
Minerale olie (C21-C30)	mg/kg ds	<11	19,25		<11	38,5		39	195	
Minerale olie (C30-C35)	mg/kg ds	8,5	21,25		10	50		65	325	
Minerale olie (C35-C40)	mg/kg ds	<6,0	10,5		<6,0	21		53	265	
Minerale olie totaal (C10-C40)	mg/kg ds	<35	61,25	-	<35	122,5	-	160	800	*
Chromatogram olie (GC)								Zie bijl.		
<b>Polychloorbifenylen, PCB</b>										
PCB 28	mg/kg ds	<0,0010	0,0017		<0,0010	0,0035				
PCB 52	mg/kg ds	<0,0010	0,0017		<0,0010	0,0035				
PCB 101	mg/kg ds	<0,0010	0,0017		<0,0010	0,0035				
PCB 118	mg/kg ds	<0,0010	0,0017		<0,0010	0,0035				
PCB 138	mg/kg ds	0,001	0,0025		<0,0010	0,0035				
PCB 153	mg/kg ds	0,001	0,0025		<0,0010	0,0035				
PCB 180	mg/kg ds	<0,0010	0,0017		<0,0010	0,0035				
PCB (som 7) (factor 0,7)	mg/kg ds	0,0055	0,0137	-	0,0049	0,0245	-			
<b>Polycyclische Aromatische Koolwaterstoffen, PAK</b>										
Naftaleen	mg/kg ds	<0,050	0,035		<0,050	0,035				
Fenanthreen	mg/kg ds	0,1	0,1		<0,050	0,035				
Anthraceen	mg/kg ds	<0,050	0,035		<0,050	0,035				
Fluoranthreen	mg/kg ds	0,27	0,27		0,064	0,064				
Benzo(a)anthraceen	mg/kg ds	0,2	0,2		<0,050	0,035				
Chryseen	mg/kg ds	0,24	0,24		<0,050	0,035				
Benzo(k)fluoranthreen	mg/kg ds	0,12	0,12		<0,050	0,035				
Benzo(a)pyreen	mg/kg ds	0,18	0,18		<0,050	0,035				
Benzo(ghi)peryleen	mg/kg ds	0,14	0,14		<0,050	0,035				
Indeno(123-cd)pyreen	mg/kg ds	0,17	0,17		<0,050	0,035				
PAK VROM (10) (factor 0,7)	mg/kg ds	1,5	1,49	-	0,38	0,379	-			
<b>Vluchtige Aromatische Koolwaterstoffen</b>										
Benzeen	mg/kg ds							<0,050	0,175	-
Toluene	mg/kg ds							<0,050	0,175	-
Ethylbenzeen	mg/kg ds							<0,050	0,175	-
o-Xyleen	mg/kg ds							<0,050	0,175	-
m,p-Xyleen	mg/kg ds							<0,050	0,175	-
Xylenen (som) (factor 0,7)	mg/kg ds							0,07	0,35	-
BTEX (som)	mg/kg ds							<0,25		
Naftaleen	mg/kg ds							<0,010	0,007	

**Legenda**

Nr.	Analytico-nr	Monster	BoToVa Oordeel
1	9687401	MB1	Overschrijding Achtergrondwaarde
2	9687402	MO1	Voldoet aan Achtergrondwaarde
3	9687403	MO2	Overschrijding Achtergrondwaarde

**Verklaring van de gebruikte tekens:**

- kleiner dan of gelijk aan de Achtergrondwaarde
- \* groter dan Achtergrondwaarde
- \*\* groter dan Tussenwaarde
- \*\*\* groter dan Interventiewaarde

Deze toetsing is m.b.v. BoToVa uitgevoerd.

Zie voor info: <http://www.rwsleefomgeving.nl/onderwerpen/bodem-ondergrond/bbk/instrumenten/botova/>

## Toetsingswaarden BoToVa

Toetsing: BoToVa T12 Toetsing Wbb grond					
Analyse	Eenheid	RG	AW	TW	IW
<i>Metalen</i>					
Barium (Ba)	mg/kg ds	20	190	555	920
Cadmium (Cd)	mg/kg ds	0,2	0,6	6,8	13
Kobalt (Co)	mg/kg ds	3	15	103	190
Koper (Cu)	mg/kg ds	5	40	115	190
Kwik, niet vluchtig (Hg)	mg/kg ds	0,05	0,15	18,1	36
Nikkel (Ni)	mg/kg ds	4	35	67,5	100
Molybdeen (Mo)	mg/kg ds	1,5	1,5	95,8	190
Lood (Pb)	mg/kg ds	10	50	290	530
Zink (Zn)	mg/kg ds	20	140	430	720
<i>Minerale olie</i>					
Minerale olie totaal (C10-C40)	mg/kg ds	35	190	2600	5000
<i>Polychloorbifenylen, PCB</i>					
PCB (som 7) (factor 0,7)	mg/kg ds	0,007	0,02	0,51	1
<i>Polycyclische Aromatische Koolwaterstoffen, PAK</i>					
PAK VROM (10) (factor 0,7)	mg/kg ds	0,35	1,5	20,8	40

**BoToVa T13 Toetsing Wbb grondwater (ondiep)**

Projectnummer	17-375
Projectnaam	Venloonstraat 1, Loon op Zand
Ordernummer	17-375
Datum monsternamen	05-09-2017
Monsternemer	Joris van Rozendaal
Certificaatnummer	2017114575
Startdatum	05-09-2017
Rapportagedatum	08-09-2017

Analyse	Eenheid	1	GSSD	Oordeel	RG	S	T	I
<b>Metalen</b>								
Barium (Ba)	µg/L	36	36	-	20	50	338	625
Cadmium (Cd)	µg/L	<0,20	0,14	-	0,2	0,4	3,2	6
Kobalt (Co)	µg/L	<2,0	1,4	-	2	20	60	100
Koper (Cu)	µg/L	4,3	4,3	-	2	15	45	75
Kwik (Hg)	µg/L	<0,050	0,035	-	0,05	0,05	0,175	0,3
Molybdeen (Mo)	µg/L	<2,0	1,4	-	2	5	153	300
Nikkel (Ni)	µg/L	6,5	6,5	-	3	15	45	75
Lood (Pb)	µg/L	2,5	2,5	-	2	15	45	75
Zink (Zn)	µg/L	25	25	-	10	65	433	800
<b>Vluchtige Aromatische Koolwaterstoffen</b>								
Benzeen	µg/L	<0,20	0,14	-	0,2	0,2	15,1	30
Tolueen	µg/L	<0,20	0,14	-	0,2	7	504	1000
Ethylbenzeen	µg/L	<0,20	0,14	-	0,2	4	77	150
o-Xyleen	µg/L	<0,10	0,07	-				
m,p-Xyleen	µg/L	<0,20	0,14	-				
Xylenen (som) factor 0,7	µg/L	0,21	0,21	-	0,2	0,2	35,1	70
BTEX (som)	µg/L	<0,90		-				
Naftaleen	µg/L	<0,020	0,014	-	0,02	0,01	35	70
Styreen	µg/L	<0,20	0,14	-	0,2	6	153	300
<b>Vluchtige organische halogeenkoolwaterstoffen</b>								
Dichloormethaan	µg/L	<0,20	0,14	-	0,2	0,01	500	1000
Trichloormethaan	µg/L	<0,20	0,14	-	0,2	6	203	400
Tetrachloormethaan	µg/L	<0,10	0,07	-	0,1	0,01	5	10
Trichlooretheen	µg/L	<0,20	0,14	-	0,2	24	262	500
Tetrachlooretheen	µg/L	<0,10	0,07	-	0,1	0,01	20	40
1,1-Dichloorethaan	µg/L	<0,20	0,14	-	0,2	7	454	900
1,2-Dichloorethaan	µg/L	<0,20	0,14	-	0,2	7	204	400
1,1,1-Trichloorethaan	µg/L	<0,10	0,07	-	0,1	0,01	150	300
1,1,2-Trichloorethaan	µg/L	<0,10	0,07	-	0,1	0,01	65	130
cis 1,2-Dichlooretheen	µg/L	<0,10	0,07	-				
trans 1,2-Dichlooretheen	µg/L	<0,10	0,07	-				
CKW (som)	µg/L	<1,6		-				
Tribroommethaan	µg/L	<0,20	0,14	-				630
Vinylchloride	µg/L	<0,10	0,07	-	0,2	0,01	2,5	5
1,1-Dichlooretheen	µg/L	<0,10	0,07	-	0,1	0,01	5	10
1,2-Dichlooretheen (Som) factor 0,7	µg/L	0,14	0,14	-	0,2	0,01	10	20
1,1-Dichloorpropaan	µg/L	<0,20	0,14	-				
1,2-Dichloorpropaan	µg/L	<0,20	0,14	-				
1,3-Dichloorpropaan	µg/L	<0,20	0,14	-				
Dichloorpropanen som factor 0.7	µg/L	0,42	0,42	-	0,6	0,8	40,4	80
<b>Minerale olie</b>								
Minerale olie (C10-C12)	µg/L	<10	7	-				
Minerale olie (C12-C16)	µg/L	14	14	-				
Minerale olie (C16-C21)	µg/L	<10	7	-				
Minerale olie (C21-C30)	µg/L	<15	10,5	-				
Minerale olie (C30-C35)	µg/L	<10	7	-				
Minerale olie (C35-C40)	µg/L	<10	7	-				
Minerale olie totaal (C10-C40)	µg/L	<50	35	-	50	50	325	600
<b>Extra parameters</b>								
som 16 aromatische oplosmiddelen	µg/L		0,77	Geen oordeel mogelijk				

**Legenda**

Nr.	Analytico-nr	Monster
1	9696252	B1

Eindoordeel: Voldoet aan Streefwaarde

**Gebruikte afkortingen**

-	kleiner dan of gelijk aan Streefwaarde
*	groter dan Streefwaarde
**	groter dan Tussenwaarde
***	groter dan Interventiewaarde

GSSD	Gestandaardiseerd gehalte
RG	Vereiste Rapportagegrens
S	Streefwaarde
T	Tussenwaarde
I	Interventiewaarde

Deze toetsing is uitgevoerd met behulp van BoToVa.

Zie voor info: <http://www.rwsleefomgeving.nl/onderwerpen/bodem-ondergrond/bbk/instrumenten/botova/>



## Toetsingswaarden BoToVa

Toetsing: BoToVa T13 Wbb grondwater					
Analyse	Eenheid	RG	S	T	I
<b>Metalen</b>					
Barium (Ba)	µg/L	20	50	338	625
Cadmium (Cd)	µg/L	0,2	0,4	3,2	6
Kobalt (Co)	µg/L	2	20	60	100
Koper (Cu)	µg/L	2	15	45	75
Kwik (Hg)	µg/L	0,05	0,05	0,175	0,3
Molybdeen (Mo)	µg/L	2	5	153	300
Nikkel (Ni)	µg/L	3	15	45	75
Lood (Pb)	µg/L	2	15	45	75
Zink (Zn)	µg/L	10	65	433	800
<b>Vluchtige Aromatische Koolwaterstoffen</b>					
Benzeen	µg/L	0,2	0,2	15,1	30
Tolueen	µg/L	0,2	7	504	1000
Ethylbenzeen	µg/L	0,2	4	77	150
o-Xyleen	µg/L				
m,p-Xyleen	µg/L				
Xylenen (som) factor 0,7	µg/L	0,2	0,2	35,1	70
BTEX (som)	µg/L				
Naftaleen	µg/L	0,02	0,01	35	70
Styreen	µg/L	0,2	6	153	300
<b>Vluchtige organische halogeenkoolwaterstoffen</b>					
Dichloormethaan	µg/L	0,2	0,01	500	1000
Trichloormethaan	µg/L	0,2	6	203	400
Tetrachloormethaan	µg/L	0,1	0,01	5	10
Trichlooretheen	µg/L	0,2	24	262	500
Tetrachlooretheen	µg/L	0,1	0,01	20	40
1,1-Dichloorethaan	µg/L	0,2	7	454	900
1,2-Dichloorethaan	µg/L	0,2	7	204	400
1,1,1-Trichloorethaan	µg/L	0,1	0,01	150	300
1,1,2-Trichloorethaan	µg/L	0,1	0,01	65	130
cis 1,2-Dichlooretheen	µg/L				
trans 1,2-Dichlooretheen	µg/L				
CKW (som)	µg/L				
Tribroommethaan	µg/L				630
Vinylchloride	µg/L	0,2	0,01	2,5	5
1,1-Dichlooretheen	µg/L	0,1	0,01	5	10
1,2-Dichloorethenen (Som)					
factor 0,7	µg/L	0,2	0,01	10	20
1,1-Dichloorpropaan	µg/L				
1,2-Dichloorpropaan	µg/L				
1,3-Dichloorpropaan	µg/L				
Dichloorpropanen som factor 0.7	µg/L	0,6	0,8	40,4	80
<b>Minerale olie</b>					
Minerale olie (C10-C12)	µg/L				
Minerale olie (C12-C16)	µg/L				
Minerale olie (C16-C21)	µg/L				
Minerale olie (C21-C30)	µg/L				
Minerale olie (C30-C35)	µg/L				
Minerale olie (C35-C40)	µg/L				
Minerale olie totaal (C10-C40)	µg/L	50	50	325	600



## Bijlage 8. Foto's onderzoekslocatie

---

---





## Bijlage 9. Certificaat

---

---

## BRL SIKB 2000 Procescertificaat EC-SIK-20284

Normec Certification B.V. verklaart hierbij op basis van het certificatie onderzoek dat het proces van:

### Bodemflex B.V.

Vestiging(en):

### Vught

Adres:	Industrieweg 16-O 5262 GJ VUGHT	Datum uitgifte:	30-05-2018
Telefoonnr:	0413-820027	Geldig tot:	19-07-2020
E-mail :	<a href="mailto:info@bodemflex.nl">info@bodemflex.nl</a>	Gecertificeerd sinds:	19-07-2011
		KvK-nummer:	70743134

voldoet aan de voorwaarden gesteld in:

### Beoordelingsrichtlijn voor het SIKB procescertificaat Veldwerk bij Milieuhygiënisch Bodem- en waterbodemonderzoek

voor het toepassingsgebied:

**Protocol 2001: Plaatsen van handboringen en peilbuizen, maken van boorbeschrijvingen, nemen van grondmonsters en waterpassen**

**Protocol 2002: Het nemen van grondwatermonsters**

**Protocol 2003: Veldwerk bij milieuhygiënisch waterbodemonderzoek**

**Protocol 2018: Maaiveldinspectie en monsterneming van asbest in bodem**

#### Procescertificatie:

- Dit procescertificaat is op basis van BRL SIKB 2000, versie 5, afgegeven conform het Certificatiereglement van Normec Certification B.V. voor het toepassingsgebied hierboven vermelde protocol[en] zoals gedefinieerd in paragraaf 1.3 van deze beoordelingsrichtlijn.
- Voor het Besluit bodemkwaliteit is dit een door de Minister van Infrastructuur en Milieu erkend certificaat, indien het certificaat is opgenomen in het overzicht van erkende bodemintermediairs op de website van Bodem+: [www.bodemplus.nl](http://www.bodemplus.nl).
- Dit certificaat betreft een procescertificaat op basis van het systeem voor certificatie van processen ondersteund door audit van het management systeem (systeem 6), zoals beschreven in ISO/IEC Guide 67.

**Normec Certification B.V. verklaart:**

- hierbij op basis van het uitgevoerde certificatie-onderzoek dat het gerechtvaardigd vertrouwen bestaat dat het door Bodemflex B.V. verrichte veldwerk bij milieuhygiënisch bodem- en waterbodemonderzoek, voor zover dat valt binnen de op pagina 1 van dit certificaat vermelde protocollen en binnen de in paragraaf 1.2 van BRL SIKB 2000 beschreven reikwijdte, inclusief de daarvoor benodigde secundaire processen vanaf acceptatie van de opdracht tot overdracht van veldgegevens, eventuele monsters en veldwerkverslag, bij voortdurende voldoening aan de in dit procescertificaat vastgelegde processpecificaties.
- dat met in achtname van het bovenstaande veldwerk bij milieuhygiënisch bodem- en waterbodemonderzoek in zijn toepassing(en) voldoet aan de daaraan in artikel 15 van het Besluit bodemkwaliteit gestelde eisen.
- dat voor dit procescertificaat geen controle plaatsvindt op de meldingsplicht en/of informatieplicht van de gebruiker aan het bevoegde gezag.

**Toepassing en gebruik**

- De opdrachtgever zal zich in geval van klachten wenden tot Bodemflex B.V. of zo nodig tot Normec Certification B.V.
- De opdrachtgever tot veldwerk bij milieuhygiënisch bodemonderzoek kan herkennen dat de opdracht onder certificaat wordt uitgevoerd, doordat de opdrachtnemer in haar offerte en rapportage verwijst naar de "Beoordelingsrichtlijn SIKB 2000" en het bijbehorend protocol.



0413 - 82 00 20

**Terra Milieu**  
Postbus 72  
5275 ZH Den Dungen

☎ 0413-820020  
✉ [info@terramilieu.nl](mailto:info@terramilieu.nl)  
🌐 [www.terramilieu.nl](http://www.terramilieu.nl)