

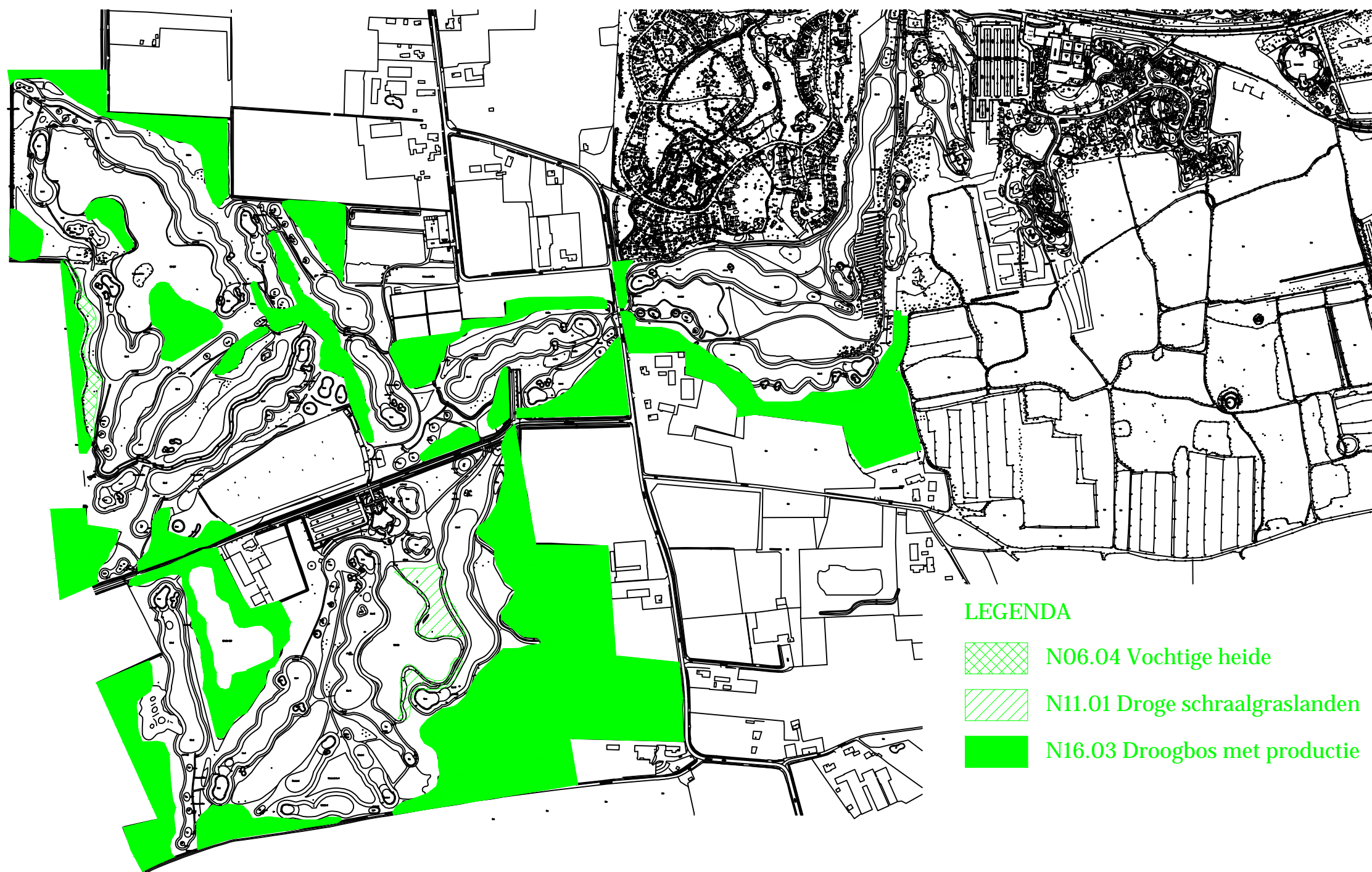

# Natuur- en boscompensatie

## Vakantieparken Efteling Bosrijk en Efteling Loonsche Land

### Bestemmingsplan 'Wereld van de Efteling' (2013)

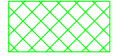
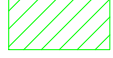

#### LEGENDA

-  N06.04 Vochtige heide
-  N11.01 Droge schraalgraslanden
-  N16.03 Droogbos met productie

#### Natuurcompensatie (conform provinciale verordening)

Vastgelegd in bestemmingsplan 'Wereld van de Efteling' (2013) en uitgewerkt in het Wijzigingsplan 'Verliefde recreatie en natuur van Buitengebied Loon op Zand 1997' na 2<sup>e</sup> herziening en bestemmingsplan 'Verbindingsroute verliefde recreatie en attractiepark De Efteling' (2009). Tijdens een controletocht door de Milieudienst Zuidoost-Brabant, in opdracht van de provincie Noord-Brabant, is vastgesteld dat de natuur zich sinds de realisatie van de natuurcompensatie anders ontwikkeld heeft. Hierdoor heeft de provincie Noord-Brabant in 2017 besloten de natuurcompensatie op te geven in de onderstaande natuurdoeltypen en bijbehorende oppervlakten te vertalen. Deze worden in 2018 in de provinciale kaart 'Natuurwerk Brabant' vastgelegd.

N06.04 Vochtige heide	0,5 ha
N11.01 Droge schraalgraslanden	1,6 ha
N16.03 Droogbos met productie	33 ha *

\* 20,8 ha is gerealiseerd op gronden ten zuiden van de Eerste Dwarsbaan in De Moer. Deze gronden zijn destijds van de Efteling overgedragen aan Natuurmonumenten.

#### Boscompensatie (conform voormalige Boswet)

Vastgelegd in bestemmingsplan 'Wereld van de Efteling' (2013) en uitgewerkt in het Wijzigingsplan 'Verliefde recreatie en natuur van Buitengebied Loon op Zand 1997' na 2<sup>e</sup> herziening.

N16.03 Droogbos met productie	7,9 ha
-------------------------------	--------

#### Extra natuurcompensatie (conform convenant NM/BMF)

Uitgewerkt in het convenant 'Efteling verblijfsaccommodaties en natuurontwikkeling' ondertekend door de partijen op 12 mei 2004.

N16.03 Droogbos met productie	4,4 ha
-------------------------------	--------