LANDSCHAPSPARK PAUWELS

locatie Pauwels Hoeve

ontwikkeling geboortebomen gemeente Tilburg (uitsnede)
parkeren landschapspark Pauwels + bezoek Pauwels Hoeve

Landschapsplan omgeving Pauwels Hoeve

Op de gronden ten zuiden van de Pauwels Hoeve worden in de komende jaren een groot aantal geboortebomen geplant. Op de plankaart zijn de eerste twee velden te zien, waarvan een gedeelte al geplant is. Ten oosten van de schuren wordt een groene parkeerplaats gerealiseerd. Samen met de te bezoeken functies aan de Moleneind, wordt zo een van de bijzondere plekken gecreëerd van Landschapspark Pauwels.

Ten zuidwesten van het boerderijensemble aan de Moleneind worden ruim 50 hoogstam fruitbomen geplant, van diverse (historische) soorten, waaronder appel- en perenbomen. In het compactere veld ten zuiden van de schuren -omzoomd door hagen- worden halfstam fruitbomen geplant, waaronder een aantal pruimen- en perensoorten.
In een groter gebied nabij de Pauwels Hoeve zullen de komende jaren steeds meer (fruit)bomen worden aangeplant, vanuit het project 'geboortebomen' van de gemeente Tilburg.

Ten oosten van de schuren wordt een groene parkeerplaats gerealiseerd, met een 30-tal permanente plekken omzoomd door haagsingels (o.a. vlier, vuilboom, hazelaar e.d.) met enkele boomvormers (Lijsterbes, Veldesdoorn). De omzoomde parkeerplekken worden uitgevoerd met gestabiliseerd gras, de overige parkeerplekken zijn mogelijk op het naastgelegen veld. Op dat veld worden enkele (fruit)bomen geplant.

Rondom de woning en het erf van Moleneind 29 is door de eigenaar veel beplanting aangebracht in de vorm van (gemengde) hagen, fruitbomen, struiken en solitaire bomen. Ook zijn er twee insectenhotels en een bijenstal gebouwd. Voor het totaaloverzicht is de gerealiseerde beplanting rondom Moleneind 29 aangegeven op de rechterzijde van de plankaart.

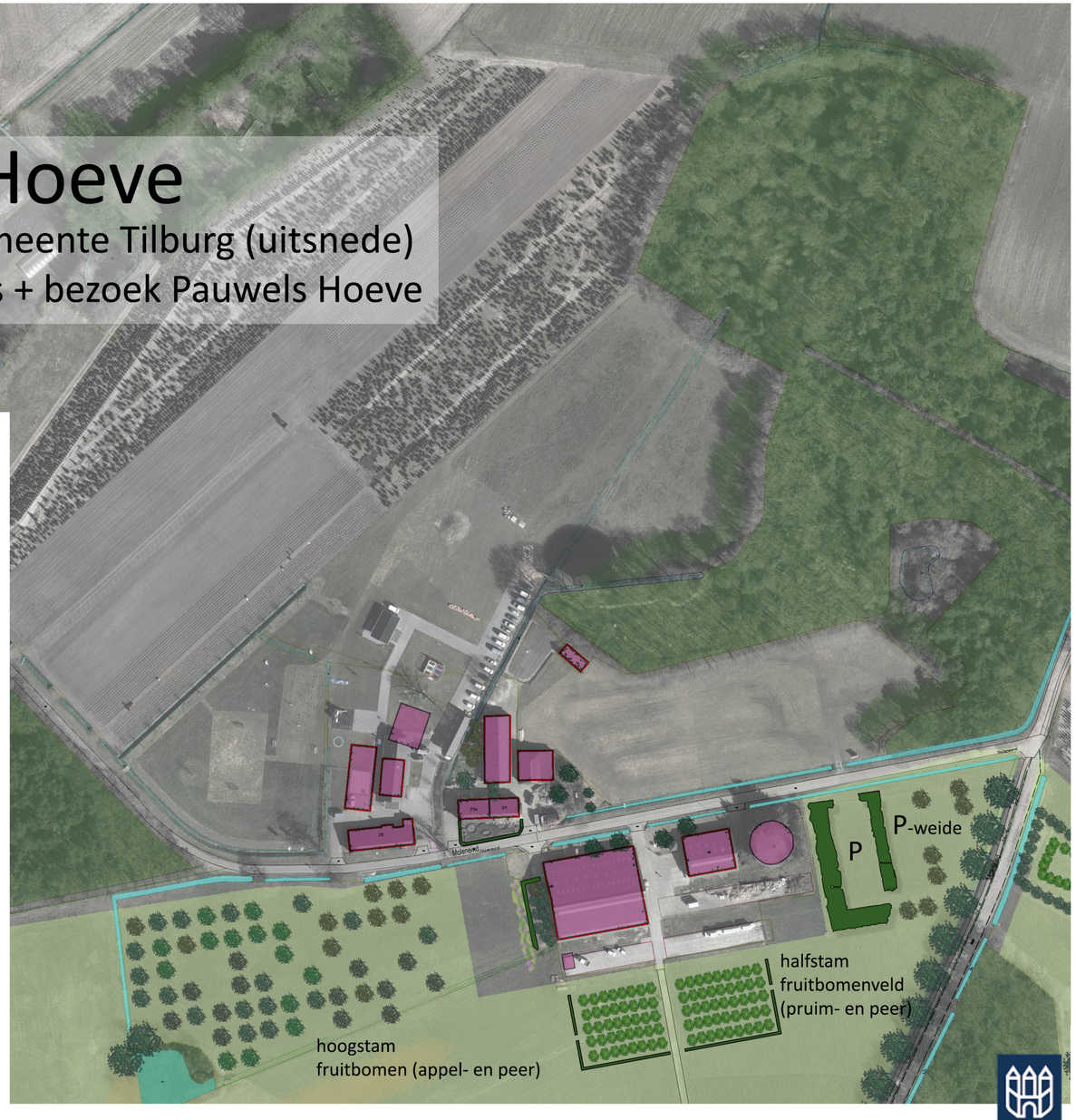

GEMEENTE TILBURG

voorlopig ontwerp januari 2021

Gerealiseerde beplanting rondom Moleneind 29:

50 m beukenhaag
30 m gemengde haag; Meidoorn, Sleedoorn, Vlier, Vuilboom en krent
7x laagstam peer
10x laagstam appel
2x hoogstam kers
2x halfstam mispel
1x tamme kastanje
3x walnoot
1x iep
4x leilinde
2x leiplataan
3x meerstammige krent
1x kardinaalsmuts
2x lijsterbes
2x brem
30 m bloemenrand
2 insectenhotels

1 bijenstal met in de directe omgeving:
Linde
Wilg
Paardenkastanje
Acacia
Bijenboom
en andere bijenvriendelijke soorten.

Aan te brengen beplanting rondom parkeerplaats:

haagsingels in driehoeksverband (onderlinge plantafstand 1,5m) met vlier, vuilboom, hazelaar, struikroos en kardinaalsmuts.

boomvormers in de haagsingels bestaan uit lijsterbes (15) en veldesdoorn (10).

Daarnaast worden er 7 solitaire inlandse bomen in de parkeerweide geplant.