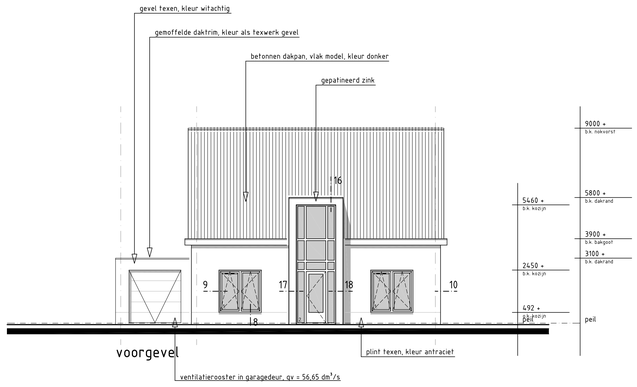

voorgevel

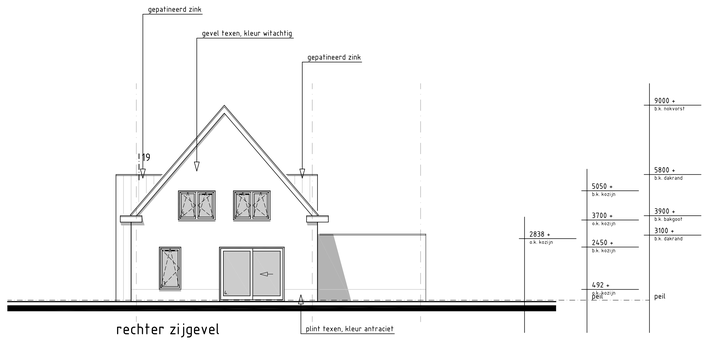

rechter zijgevel

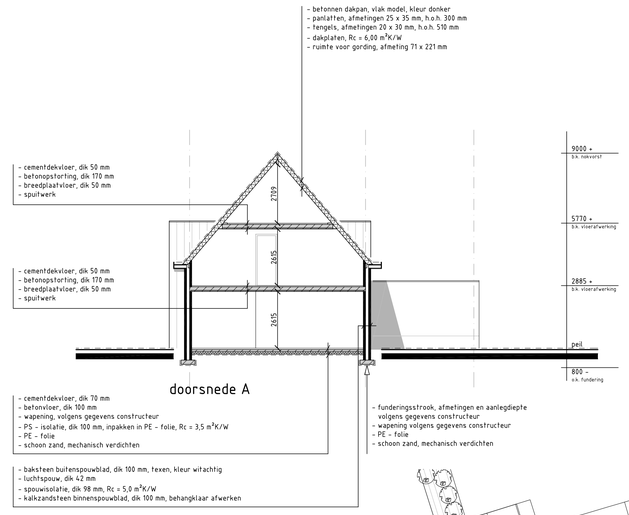

doorsnede A

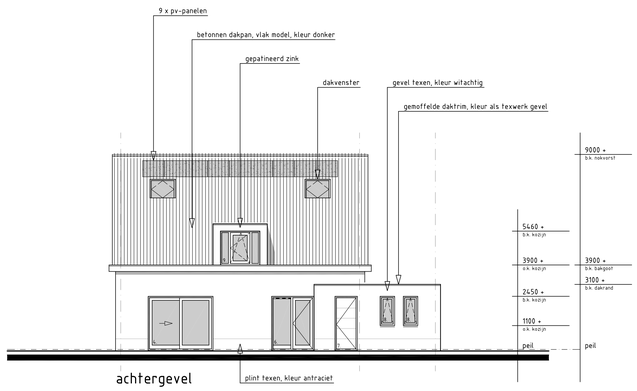

achtergevel

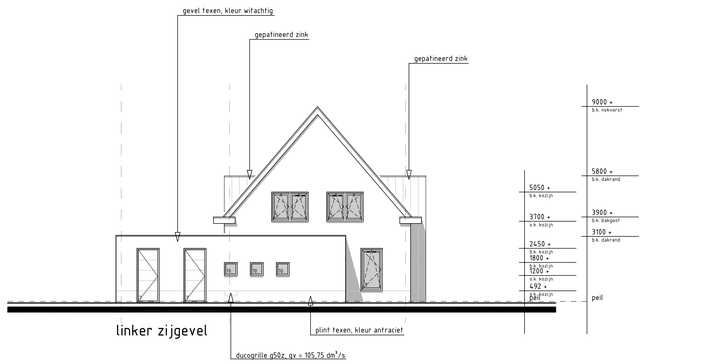

linker zijgevel

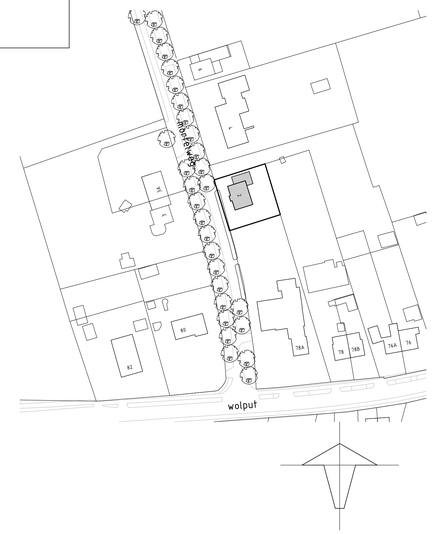

situatie

sectie N, no.: 854
mortelweg
vlijmen, geneente heusden
schaal: 1 à 1000

dakhelling	: 49,43° / 00,00°
gevels	: metselwerk, baksteen, waalformaat, texen, kleur witachtig
gevels (plint)	: metselwerk, baksteen, waalformaat, texen, kleur antraciet
voegwerk	: voegmortel, lichtgrijs
dakpan	: betonnen dakpan, vlak model, kleur donker
kozijnen en ramen	: hardhout, kleur antraciet
glas	: HR++ isolatieglas
waterslag	: keramische raamdorpelsteen, kleur donker
dakgoten	: zink
boeiboorden	: waterwaste multiplex, kleur witachtig
inhoud	: 816 m³ (vanaf peil gemeten)

houtsoort kozijnen DARK RED MERANTI

er mogen geen schadelijke stoffen worden gebruikt die de ozonlaag aantasten, derhalve zijn de materialen die CFK's of HCFK's bevatten verboden

loodhoudende menie mag niet worden toegepast

er mogen geen hout- of uit hout samengestelde produkten welke meer dan 5% gewichtsprocenten formaldehyde bevatten

spouwlatten, vullatten, regelwerk, e.d. van vurenhout

CFK-vrije PS en PUR-schuim toepassen

geen gebruik maken van produkten waarin HCFK is verwerkt

kierdichting bij raam - en deursluitingen EPDM- of EPT-rubber, achter aftimmerlatten PE-band

de inbraakwerendeis, van zowel constructie als hang- en sluitwerk, dient deugdelijk te zijn en te voldoen aan weerstandsklasse 2, één en ander volgens nen 5096, artikel 2215 (politie keurmerk veilig wonen)

ventilatierooster opnemen van het fabrikaat "duco", ducoline 23zr met doorlaat 22,6 dm³/s

onderkant binnendeuren 8 mm vrijhouden van vloerafwerking, ten plaatse van badkamer 20 mm, ten plaatse van meterkast 12,5 mm

hout-, staal- en betonconstructies volgens tekening en berekening constructeur

voor fundering/systeemvloeren, zie desbetreffende constructietekeningen

alle E-, W- en Gawalo-installaties volgens tekeningen en opgave adviseur en installateur

hemelwater afvoer volgens opgave adviseur installaties

plaats dakdoorvoeren installaties volgens opgave adviseur installaties

alle maten door de aannemer te controleren

werkzaamheden door deskundig personeel, vakkundig uit te voeren, zonodig in nader overleg met opdrachtgever

voor overige tekeningen, tekeningenlijst met kenmerk 15109-15025

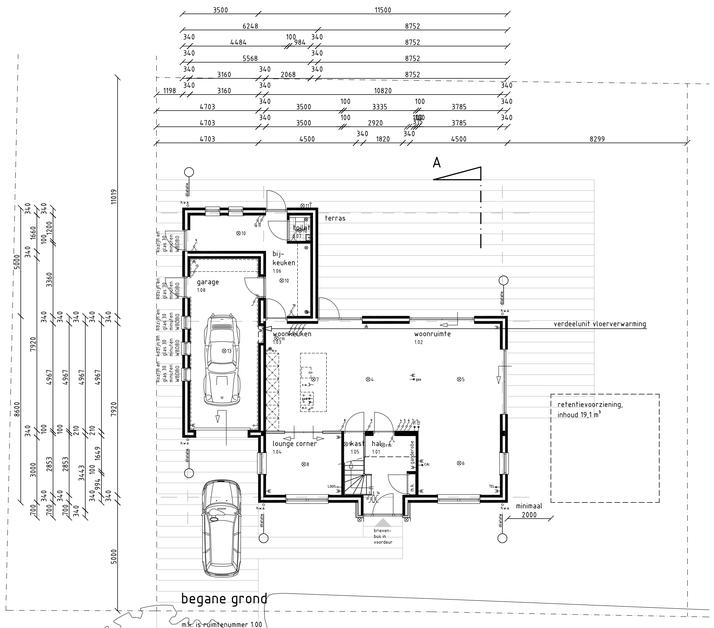

begane grond

RM : rookmelders rechtstreeks aansluiten op het lichtnet, conform NEN 2555

leuning trap 1000 mm + vloer / treden

'open' trap van begane grond naar verdieping

planchet toilet 1150 mm + vloer

alle deuren minimaal 2315 mm hoog en minimaal 880 mm breed

neggemaat buitengevel = 70 mm

keukeninrichting, volgens nadere gegevens

ventilatie meterkast, volgens voorschriften nutsbedrijven

onderkant brievenbus, 1150 mm + peil

perceel : 602 m²

begane grond uitvoeren met vloerverwarming

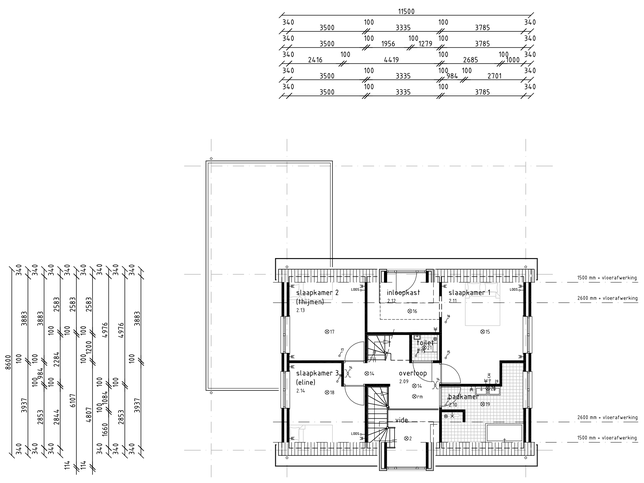

verdieping

RM : rookmelders rechtstreeks aansluiten op het lichtnet, conform NEN 2555

leuning trap 1000 mm + vloer / treden

'open' trap van begane grond naar verdieping

'open' trap van verdieping naar zolder

planchet toilet 1150 mm + vloer

alle deuren minimaal 2315 mm hoog en minimaal 880 mm breed

neggemaat buitengevel = 70 mm

badkamerinrichting, volgens nadere gegevens

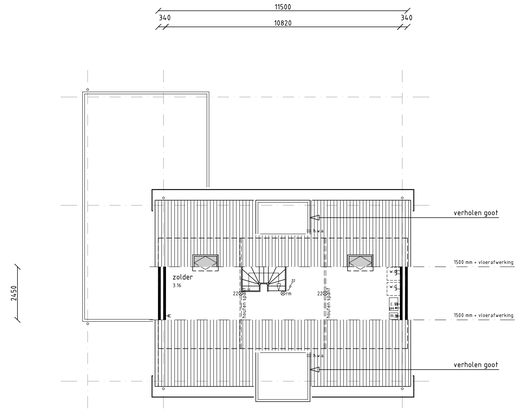

zolder

RM : rookmelders rechtstreeks aansluiten op het lichtnet, conform NEN 2555

leuning trap 1000 mm + vloer / treden

'open' trap van verdieping naar zolder

LT architecten BV
bureau
zijlstralaan 8
5251 se vlijmen 073 5112212
registratie nummer 12020101008 BNA
ing. l.a.w.m. van den thillart
a.r.c.j. van den thillart
ir. m.a.g.l. van den thillart
ing. l.a.a. van den thillart

bestektekening 1 (vrijstaande woning)		25-07-2016
		20-06-2016
de heer g.c.w.j. de jong en mevrouw a.j.c. de jong - geelen de schoolmeestersfraat 20 5251 wr vlijmen 06 10877586	schaal: 1 à 100	24-03-2016
	OMGEVINGSVERGUNNING	17-03-2016
vrijstaande woning mortelweg 2 te vlijmen	15-025	01

© copyright | uitsluitend de bdb, bedrijven data beheer, mag onder geen voorwaarden gebruikt worden zonder schriftelijke toestemming