

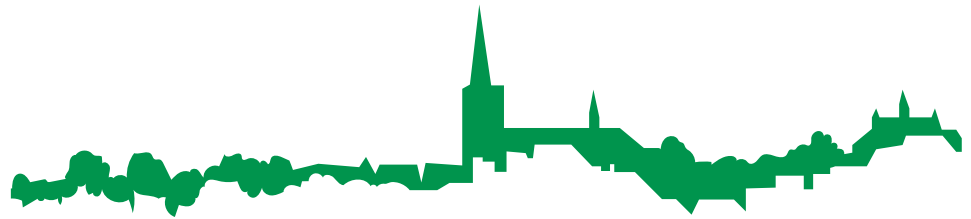

BIJLAGE 1 BEOORDELING WELSTAND



3^e pre Commissie voor welstand en monumenten

Datum beoordeling: 15 juni 2021
Beoordeling: 3e maal

Aanvraag: 21ZK00180
Beh. ambtenaar: Simone
Groenenboom

Naam: Vexpro B.V.
Adres: Horst 26
Plaats: 5126 BX Gilze
Omschrijving: het bouwen van 4 patiowoningen
Locatie bouwwerk: Kerkstraat ong. in GILZE (SECTIE L
337)

De commissie voor welstand en monumenten heeft het bouwplan beoordeeld en gekeken naar:

- het uiterlijk van het bouwwerk;
- de plaatsing van het bouwwerk ten opzichte van de bestaande en/of toekomstige omgeving;
- de criteria voor “Bijzondere welstandsgebieden”, met als toetsingsniveau “kleinschalige dorpslinten” uit de gemeentelijke welstandsnota.

Resultaat beoordeling:

- Pré-advies
 Voldoet
 Voldoet op hoofdlijnen
 Voldoet niet, tenzij
 Voldoet niet
 Aanhouden

Motivering:

Het plan is niet strijdig met de criteria uit de welstandsnota en VOLDOET aan redelijke eisen van welstand.

Namens de commissie
De Architect

Ir. D.P. Ellens



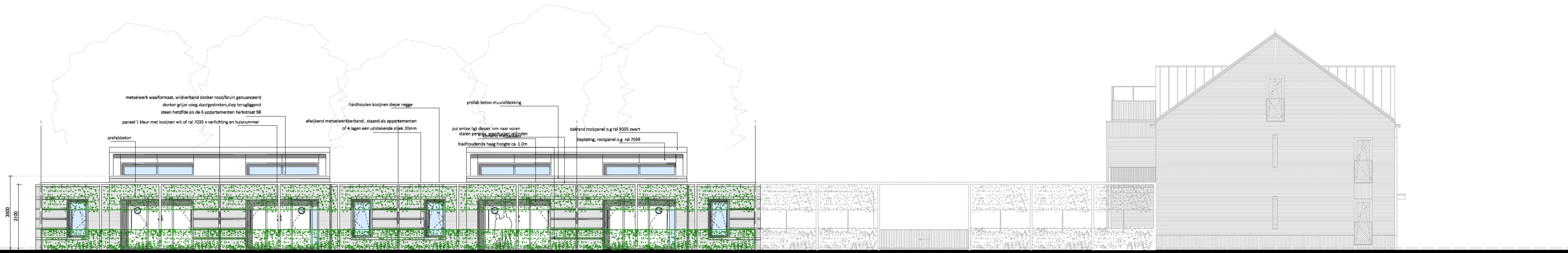

Vooraanzicht Patronaat

Linker Zijaanzicht Appartementen Kerkstraat

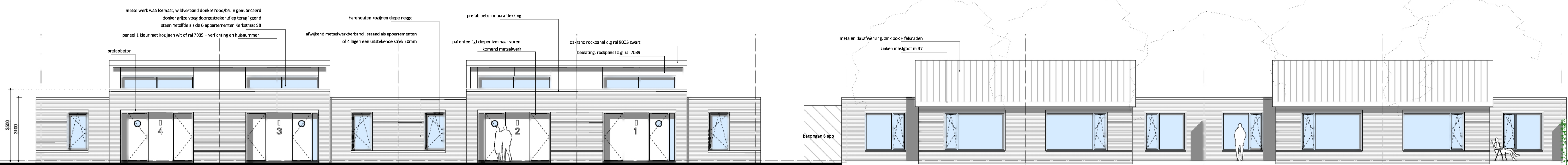

Vooraanzicht Patronaat

Achteraanzicht

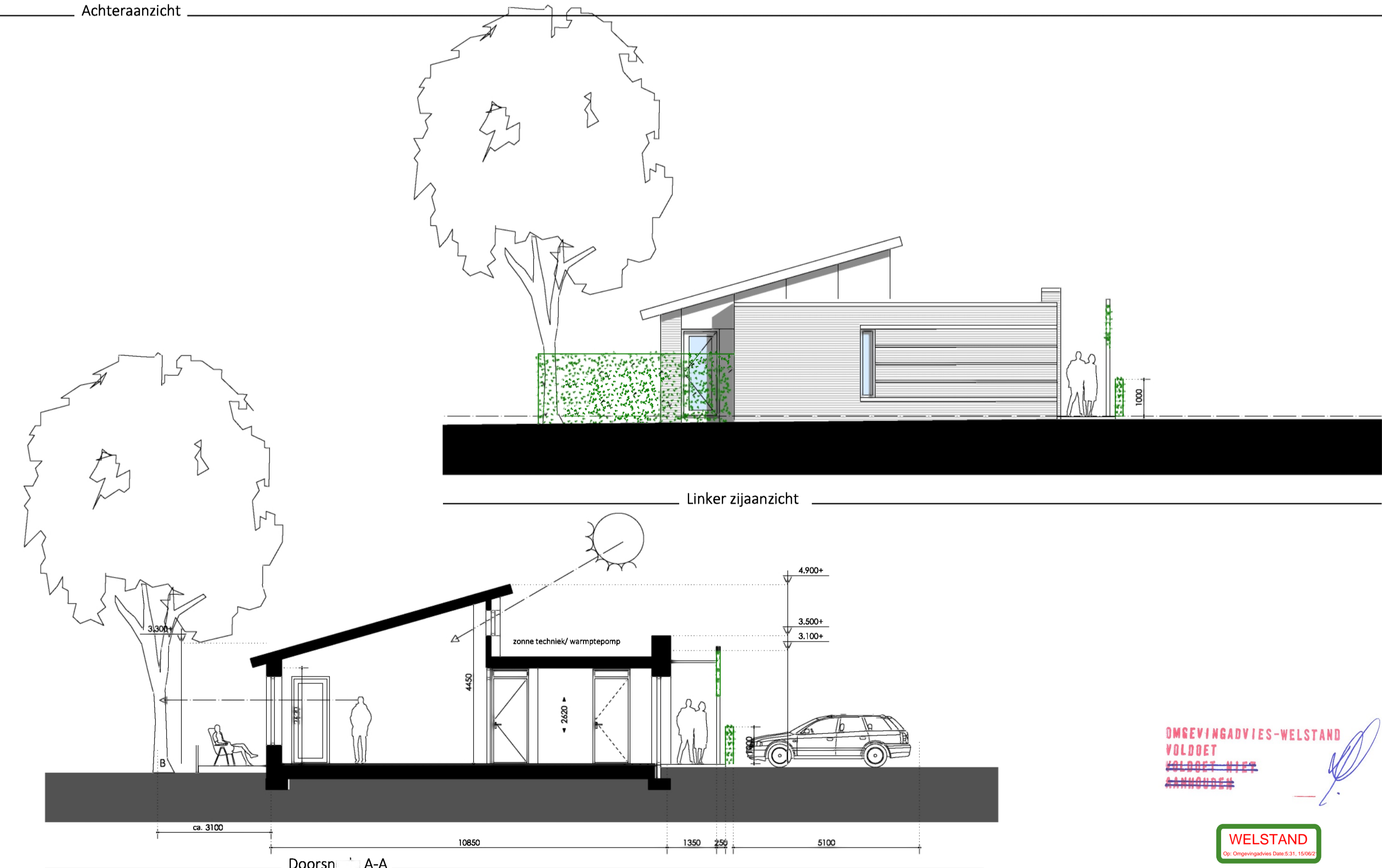
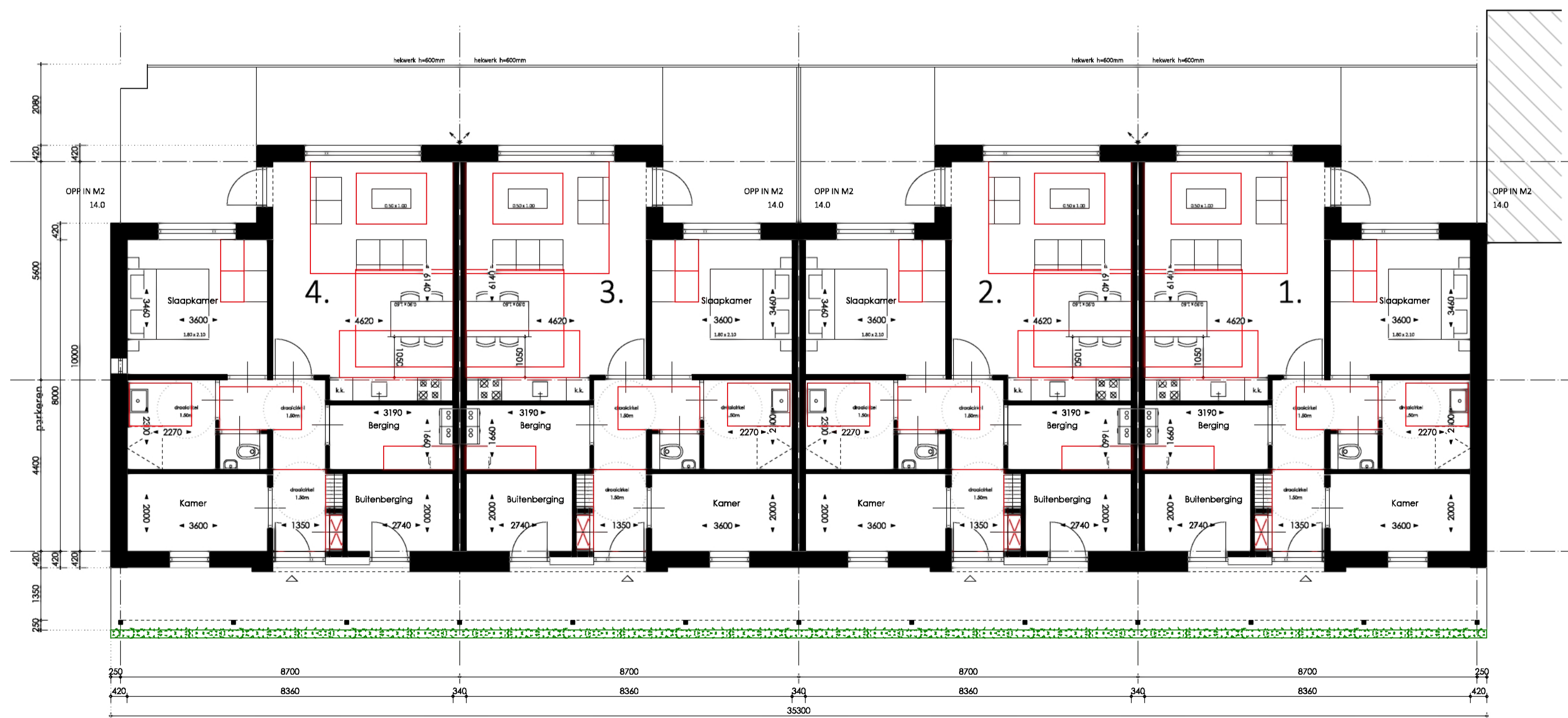

ARCHIVISUAL Bouwkundig ontwerp - teken en Presentatiebureau	Project: Gemeente Gilze & Rijen schetsplan 4 woningen Het Patronaat / Kerkstraat 98-98A Gilze	werk: 19-40-1	tekening: DO-01
	Oopdrachtgever: Vexpro BV Horst 26 5126 BX Gilze	Omschrijving: Plattegronden - Gevels - Doorsnede	schaal: 1:100
		fase: DO	datum: 22-01-2021
		formaat: A1	datum gewijzigd: 14-06-2021

OMGEVINGADVIES-WELSTAND
 VOLDOET
 WELSTAND

