

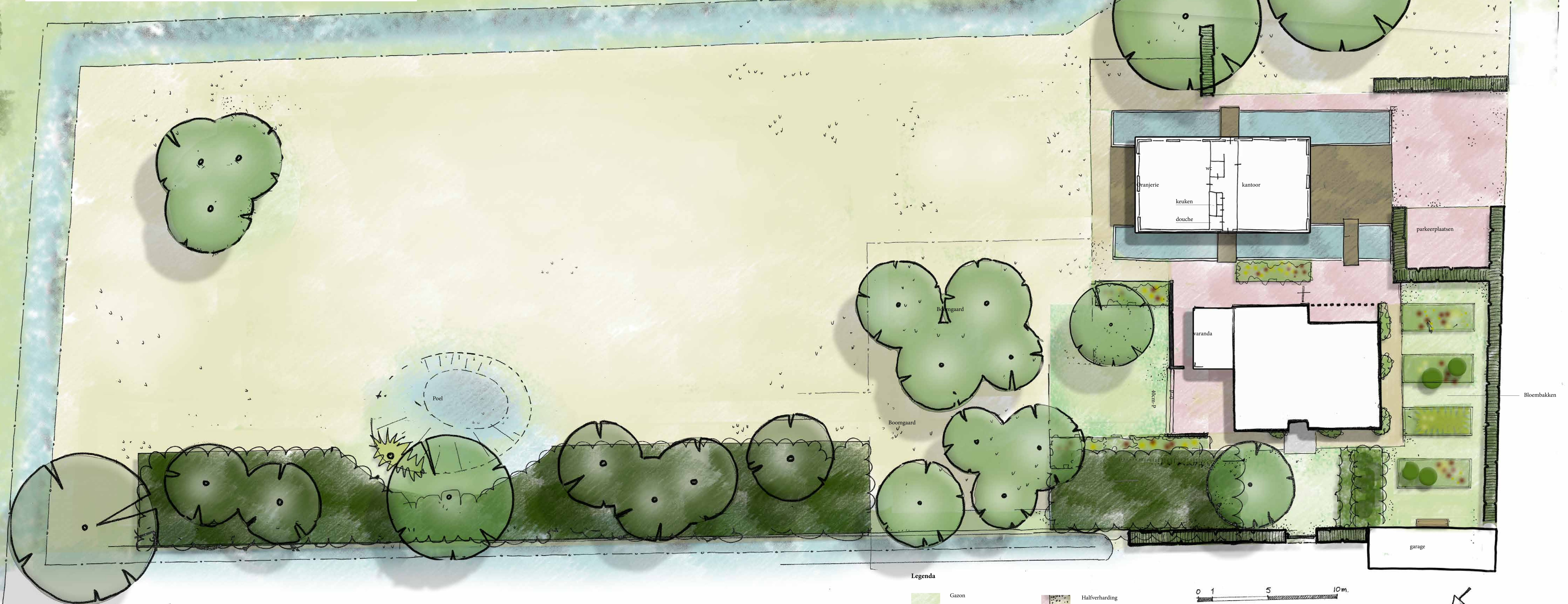

## **Bijlage 11.7**

**Landschappelijk inpassingsplan  
behorende bij de bestemming 'Wonen'**

**(Wildert 55)**

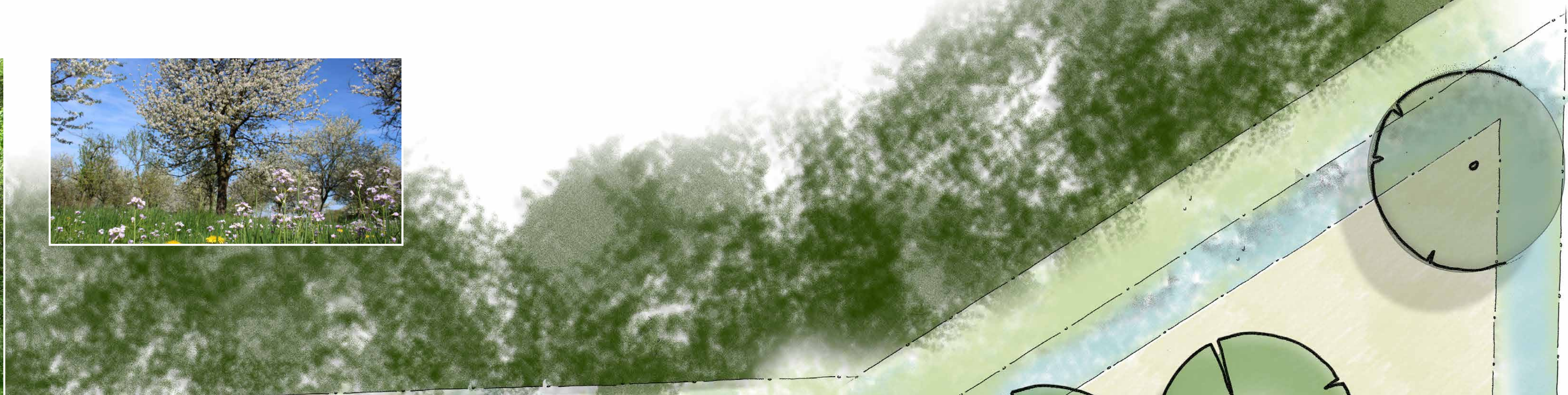

Legenda

- |  |                     |  |                        |
|--|---------------------|--|------------------------|
|  | Gazon               |  | Halfverharding         |
|  | Kruidmengsel        |  | Klinkers               |
|  | Vaste plantenborder |  | Tegels/betoplaat       |
|  | Haag                |  | Vlonder                |
|  | Heesterborder       |  | Oude putten als vijver |
|  | Bossingel           |  | Poel                   |
|  | Nieuwe boom         |  |                        |

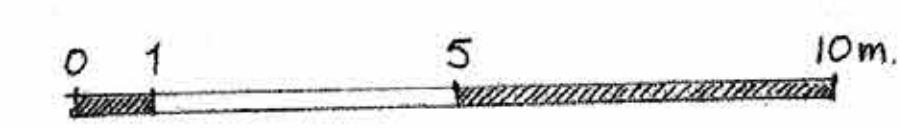

Schetsontwerp

datum 1 september 2020  
 schaal 1:100  
 formaat A0



# Bepantingsplan bossingel Wildert 55 te Etten-Leur

4 september 2020

Versie 2

Soort	Kwaliteit	Maat	leeftijd	%	Aantal
Prunus spinosa	wortelgoed	80-100	1/2 struik	15	28
Rosa canina	wortelgoed	80-100	1/2 struik	5	10
Rhamnus frangula	wortelgoed	80-100	1/2 struik	20	38
Amelanchier lamarckii	wortelgoed	80-100	1/2 struik	10	18
Acer campestre	wortelgoed	80-100	1/2 struik	10	19
Ligustrum vulgare	wortelgoed	80-100	1/2 struik	10	19
Ribes nigrum	wortelgoed	80-100	1/2 struik	2	4
Ribes rubrum	wortelgoed	80-100	1/2 struik	3	6
Corylus avellana	wortelgoed	80-100	1/2 struik	10	19
Euonymus europaeus	wortelgoed	80-100	1/2 struik	5	10
Cornus sanguinea	wortelgoed	80-100	1/2 struik	10	19
					190

Quercus robur	laanboom		14-16		2
Betula pendula	laanboom		14-16		3
Sorbus aucuparia	spil		14-16		2

Plantafstand - 1,5 in de rij en 1 m tussen de rijen.

In totaal 4 rijen, beginnend vanaf 2 meter uit de insteek van de sloot/greppel.

Nabij de paddenpoel is een versmalling tot minimaal 2 rijen.

De vrijkomende grond uit de paddenpoel wordt verwerkt in de ondergrond van de bossingel.

Deze komt hiermee circa 10 cm hoger te liggen dan het aansluitend maaiveld