

KLOOSTERDREEF

WOENSELSE MARKT

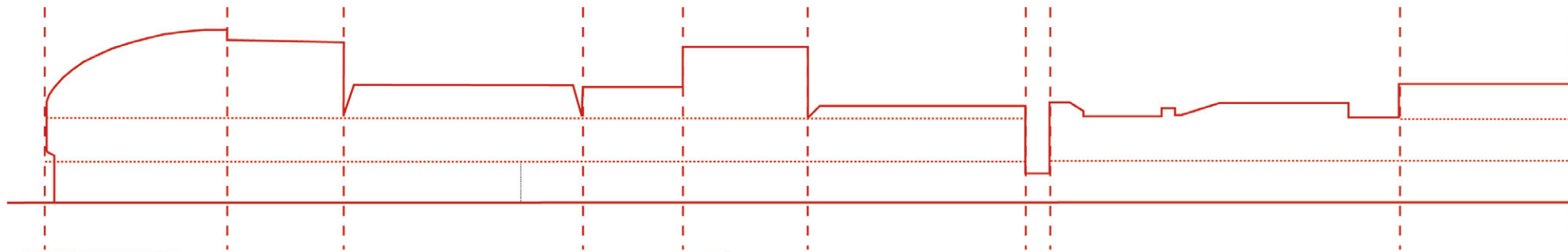

PASTORIESTRAAT



NR. 151-165

NR. 37-43

NR. 45-49

NR. 1-1C

NR. 2

NR. 3

NR. 4-7

NR. 8

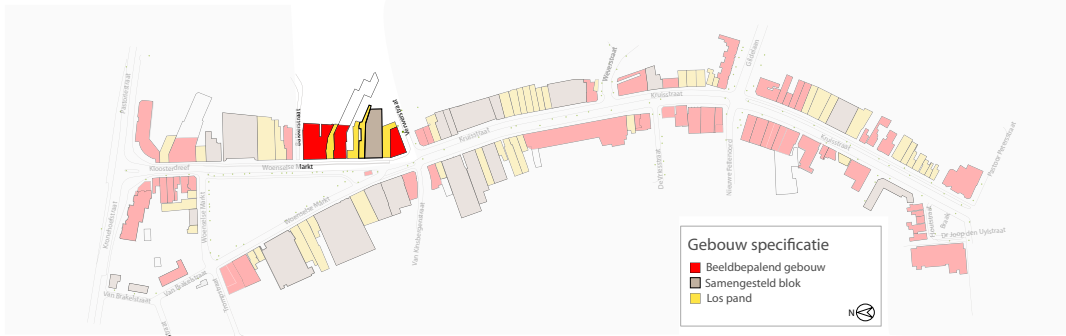

WOENSELSE MARKT

KRUISSTRAAT

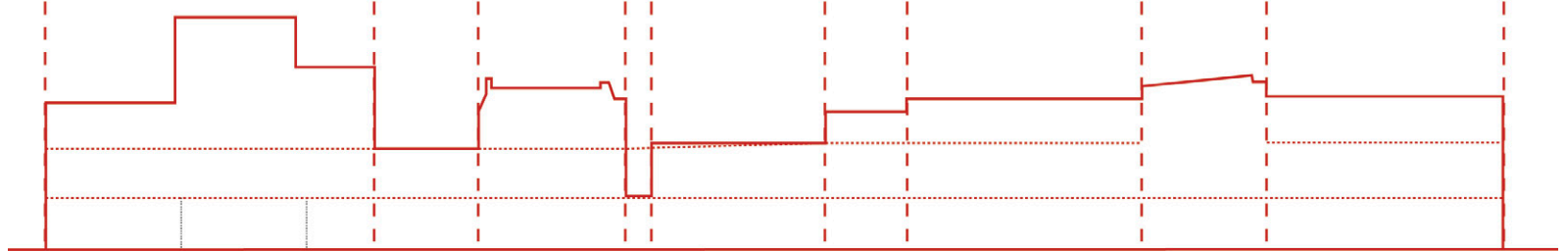
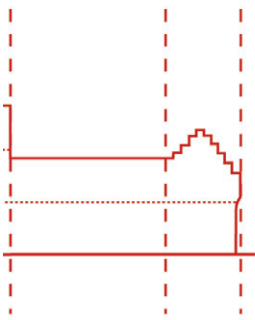

BAKKERSTRAAT



VERWERSTRAAT

NR. 9 NR. 10

NR. 13-14B NR. 15 NR. 16-16A NR. 17 NR. 18 NR. 19-21A NR. 22 NR. 24

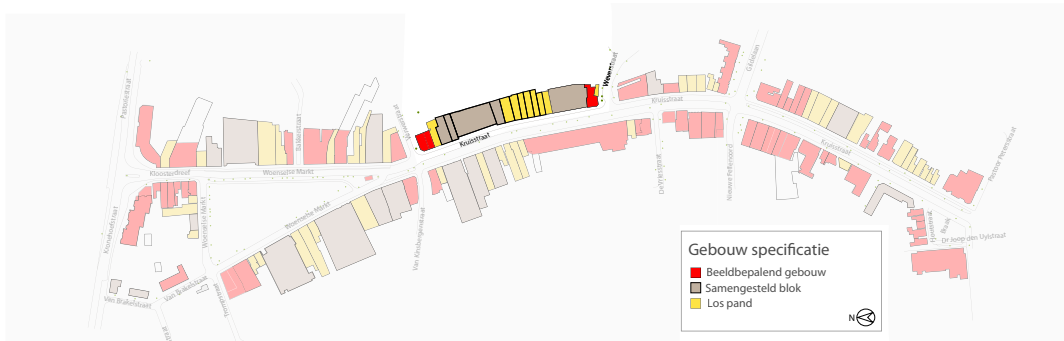

KRUISSTRAAT

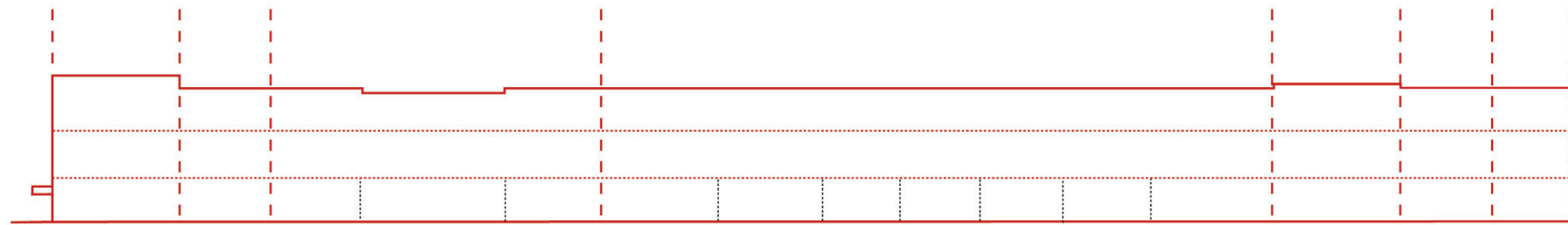

VERWERSTRAAT



KRUISSTRAAT



WEVERSTRAAT



NR.136-134A

NR.132

NR. 130-124

NR. 122-120

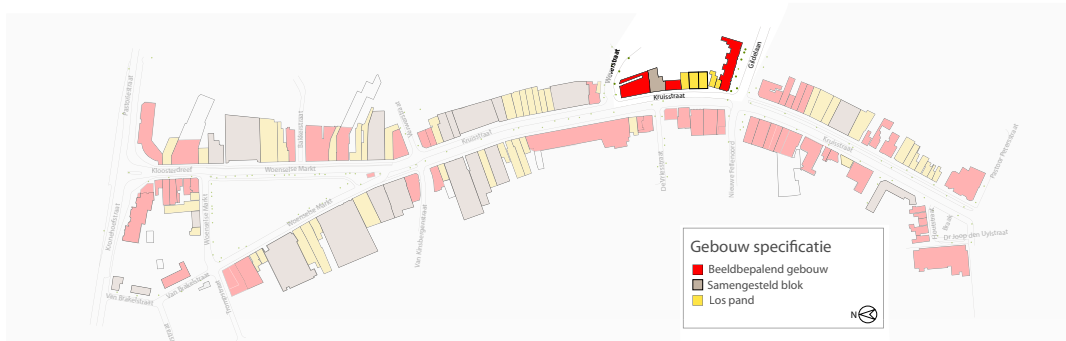

KRUISSTRAAT

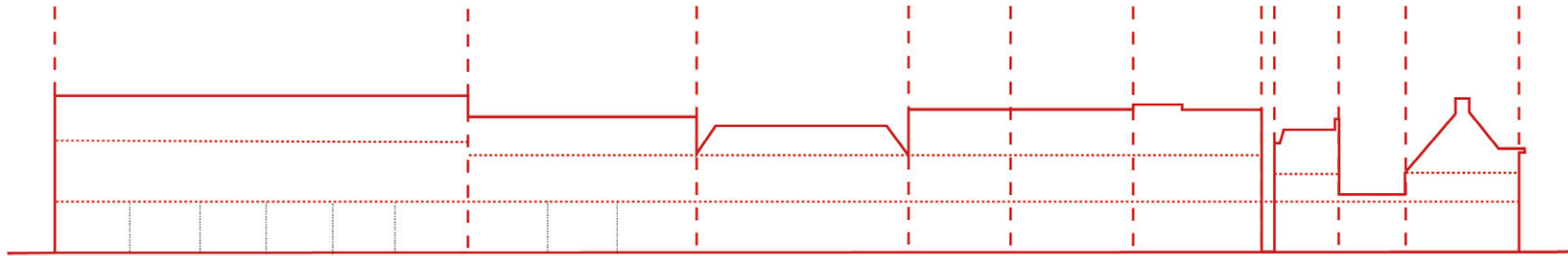

WEVERSTRAAT



GILDELAAN

NR.110-108B

NR.106A-104

NR.102A

NR 102-100 NR.98B

NR.98

NR.96 NR.94A NR.94

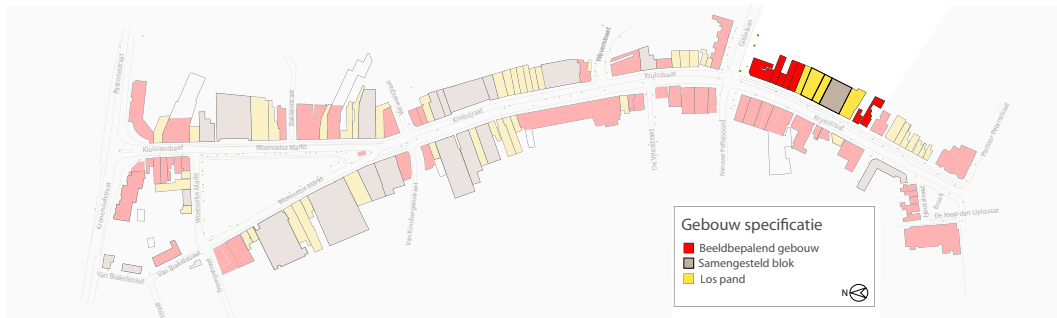

Kruisstraat 92, 90, 88-88b, 86-86a

Deze vier panden vormen een duidelijk herkenbaar ensemble. De panden hebben een vergelijkbare gevelopbouw, goothoogte (met uitzondering van 86-86a), dak en stijl. Door hun verzorgde architectuur kunnen de panden beschouwd worden als beeldbepalend.

KRUISSTRAAT

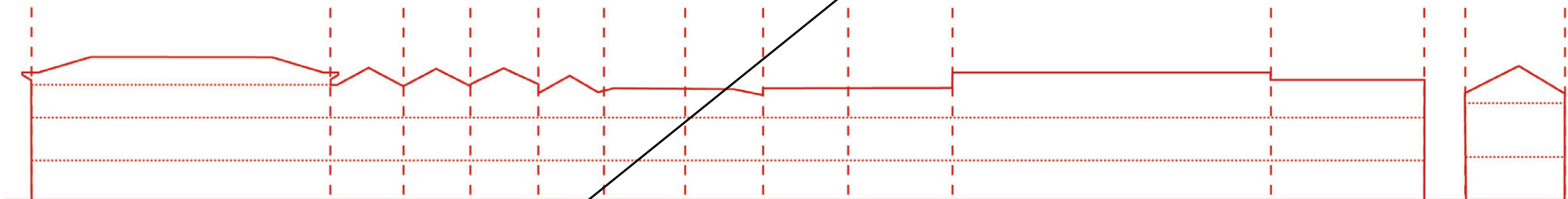

GILDELAAN



NR.92D-92A

NR 92

NR 90

88-88B 86-86A

NR 82

NR 80

NR 78

NR.76-74

NR 72-70

NR.68A

Kruisstraat 64-66, 68,68a

Deze drie woningen hebben ensemble waarde [Cultuurhistorische waarden in Oud Woensel, beknopte analyse, 2007]

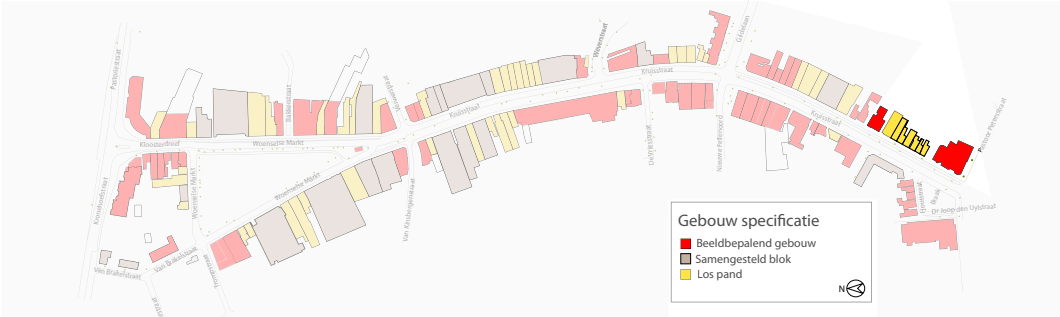

KRUISSTRAAT

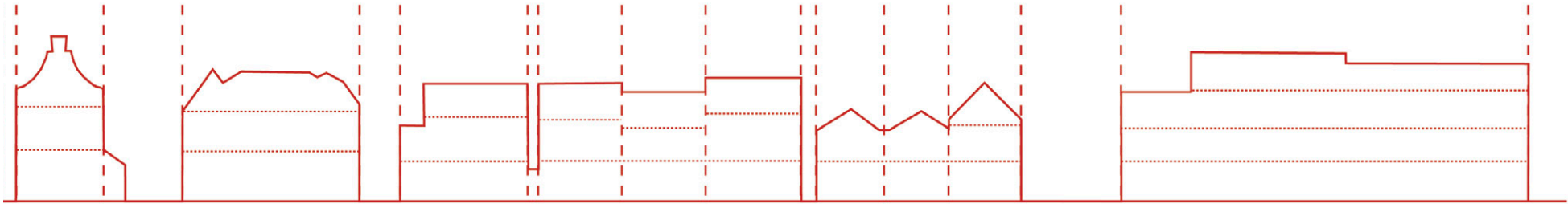

NR.68 NR.66&64 NR.62C&62D NR.62B NR.62A NR.62 60C 60B 60A NR.58-36

PASTOOR PETERSSTRAAT

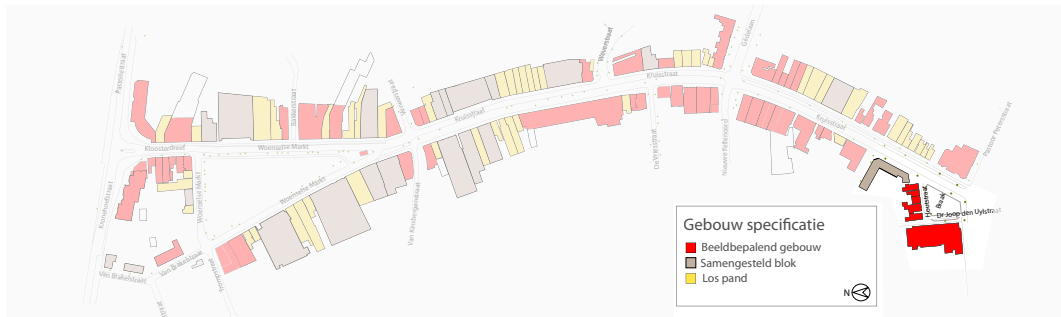

DOCTER JOOP DEN UYLSTRAAT, HOUTESTRAAT & KRUISSTRAAT

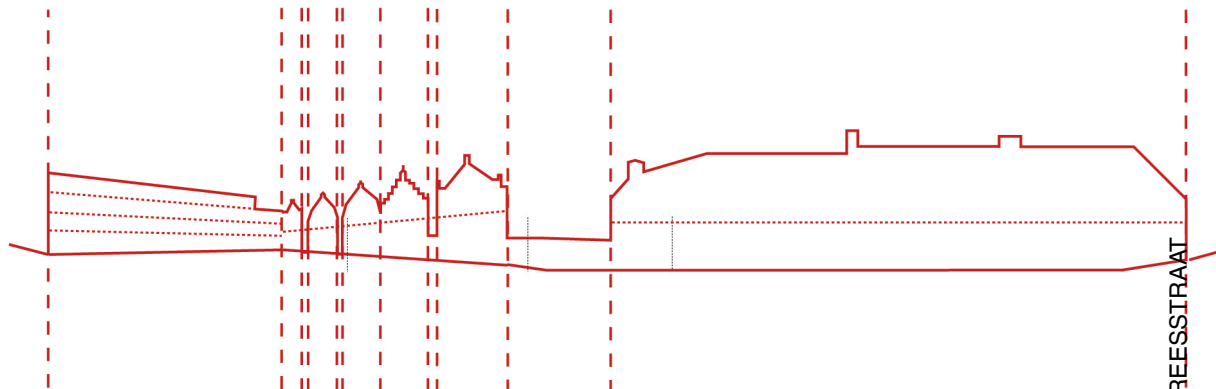

NR.12-38

NR.27-41

Houtstraat 10,8,6,4 en 2

Deze vijf panden zijn gemeentelijk monument en hebben ensemble waarde. Door hun ligging en kleinschalige architectuur uit het begin van de 20e eeuw zijn deze panden zeer bepalend voor de herkenbaarheid van het dorpse karakter van dit deel van Woensel [Cultuurhistorische waarden in Oud Woensel, beknopte analyse, 2007]

HOUTSTRAAT

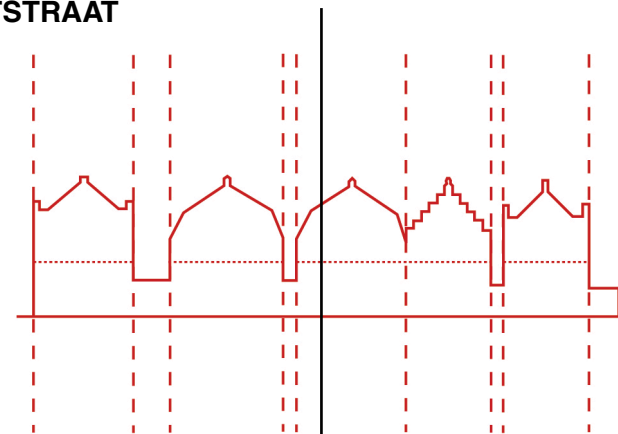

NR.10

NR. 8

NR. 6

NR. 4

NR. 2

PASTOOR PETERSSTRAAT

DOCTOR WILLEM DREESSIRAAAT

Kruisstraat 49

Waarschijnlijk één van de oudste gebouwen in de kruisstraat. In 1993 geïnventariseerd in het kader van MIP. Door zijn ouderdom, versterkt door zijn gaafheid is het pand van waarde voor de kruisstraat.

Kruisstraat 51 en 53

Het patronaat met winkelwoonhuis vormen samen een ensemble. Door de sloop van de kerk is de historische context gedeeltelijk weggefallen, reeds door hun typologie en “redelijke” gaafheid zijn ze beiden van waarde voor de historische gelaagdheid in de kruisstraat.

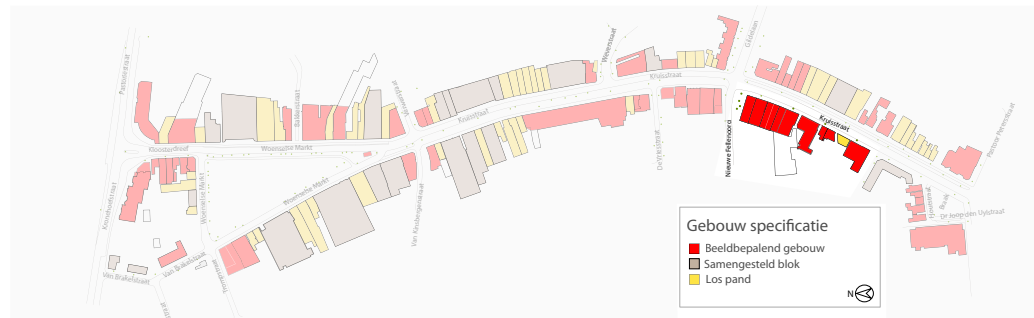

KRUISSTRAAT

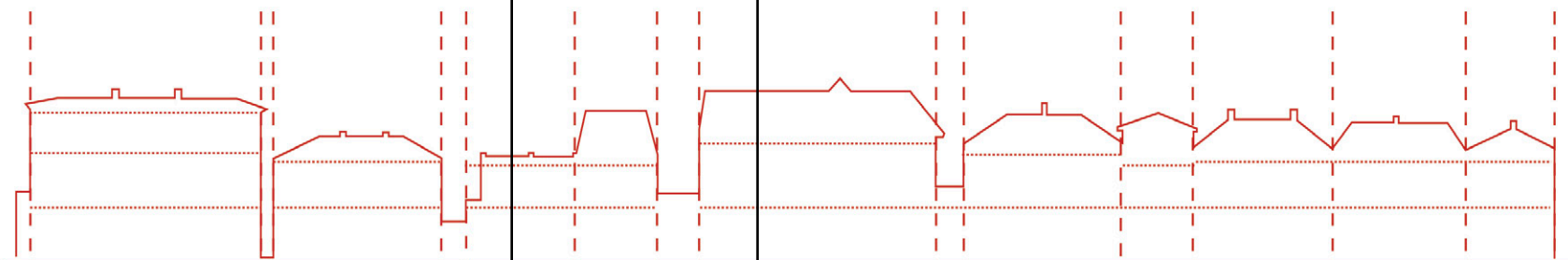

Kruisstraat 55 t/m 69

Hier is sprake van een sterke ensemblewaarde, zowel vanuit stedenbouwkundig als architectonisch oogpunt. De panden zijn ‘redelijk gaaf’ tot gaaf te noemen. [cultuur historisch onderzoek Kruisstraat 49-59/Nieuwe Fellenoord 7 te eindhoven, 2009]

DOCTOR WILLEM DREESSTRAAT



NIEUWE FELLENOORD

NR.43 - 47

NR 47A & 47B

NR. 49

NR. 51

NR.53

NR. 55 - 57B

NR. 59 NR. 61-63

NR. 65-67

NR. 69

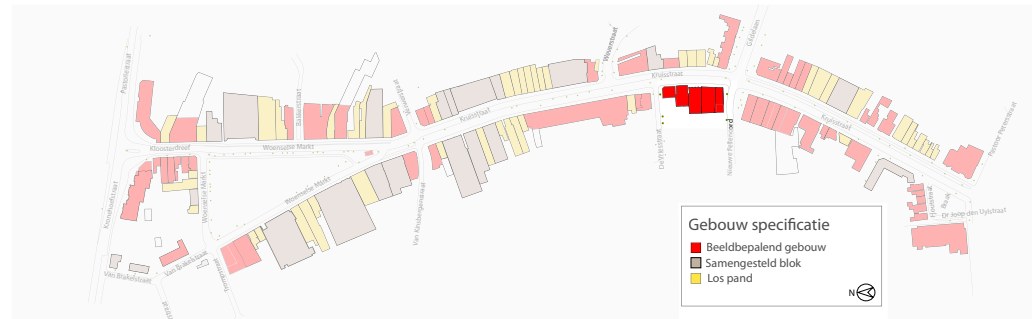

KRUISSTRAAT

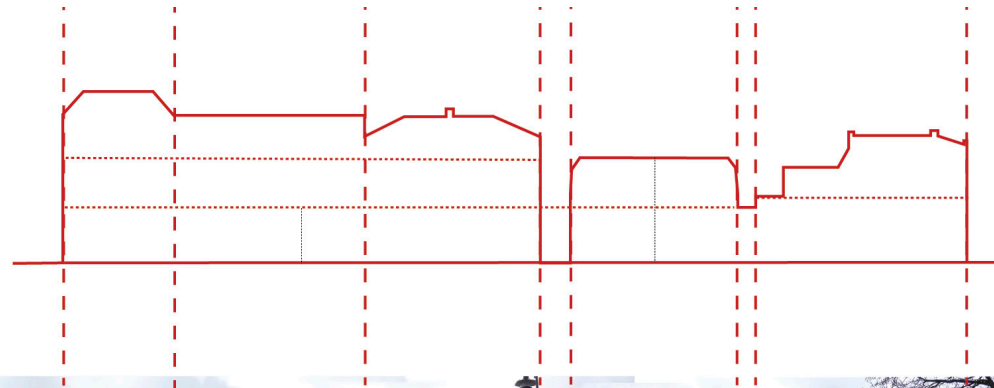

Kruisstraat 89
Café de Valk heeft als
status Gemeentelijk
Monument.

NIEUWE FELLENOORD



DE VRIESSTRAAT

NR. 75

NR. 77-79

NR. 81- 83

NR. 85 & 87

NR. 89

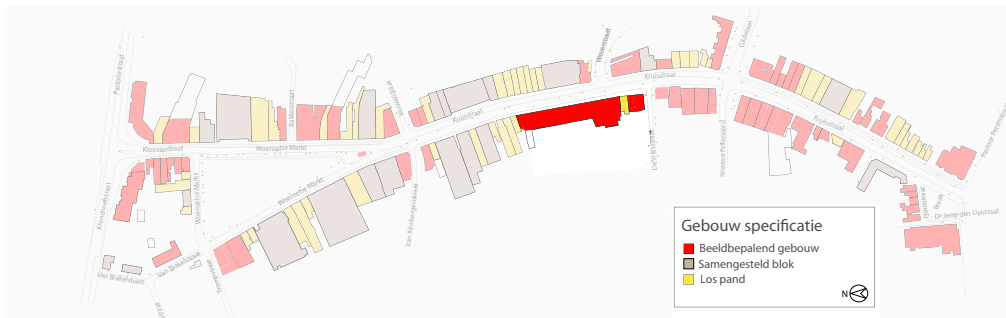

KRUISSTRAAT

Kruisstraat 97 tot en met 161:

Ensemblewaarde en waarde als voorbeeld van wederopbouw
 [Cultuurhistorische waarden in Oud Woensel, beknopte analyse, 2007]

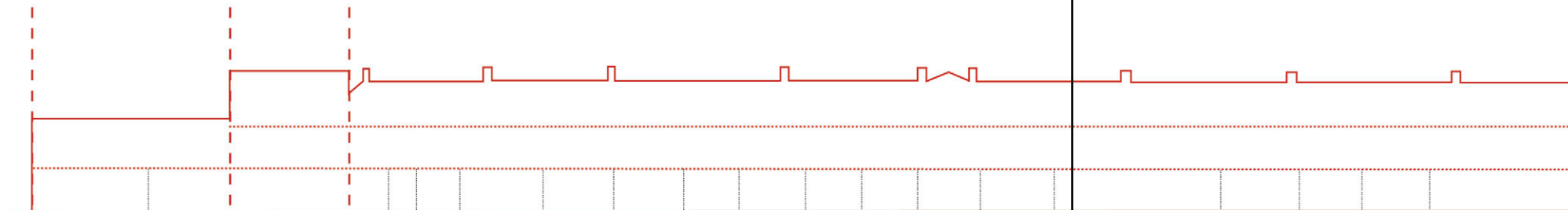

DE VRIESSTRAAT



NR. 91 & 93

NR 95

NR. 97 - 161

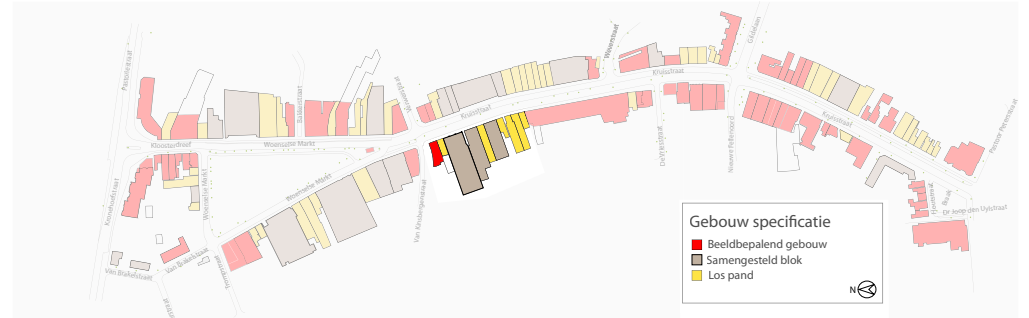

VAN KINSBERGENSTRAAT

NR. 163	NR. 165	NR. 167	NR. 169	NR. 171-173	NR. 175	NR. 177-179	NR. 181-185	NR. 185A	NR. 187
---------	---------	---------	---------	-------------	---------	-------------	-------------	----------	---------

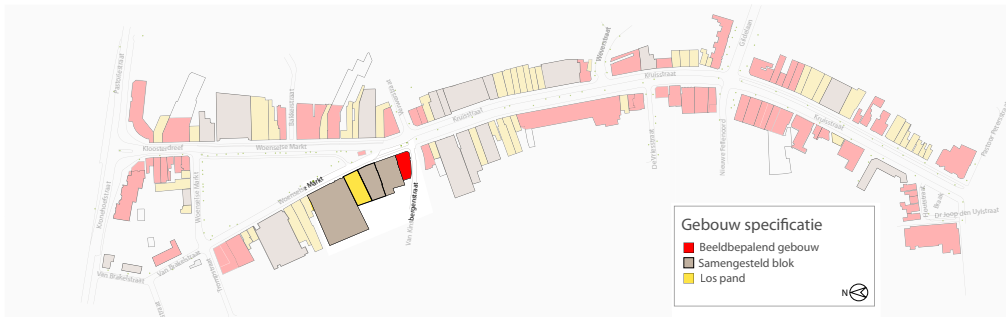

WOENSELE MARKT

VAN KINSBERGENSTRAAT

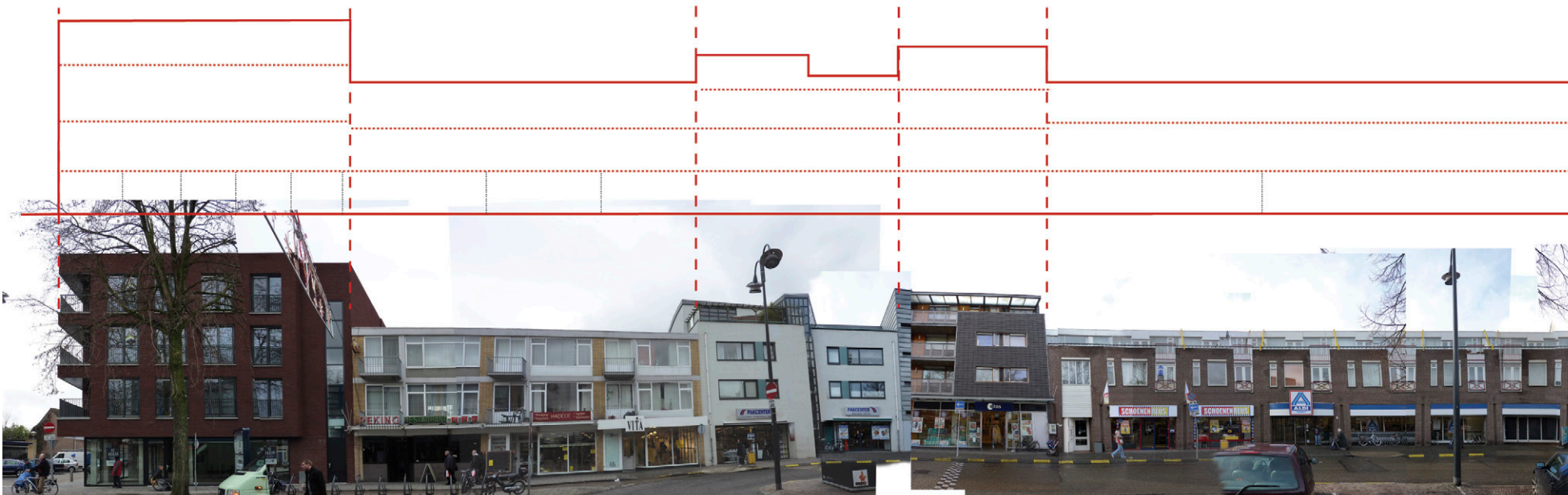

NR. 25, 202 - 218

NR. 27-29

NR. 30-31C

NR 32-32F

NR. 33-38

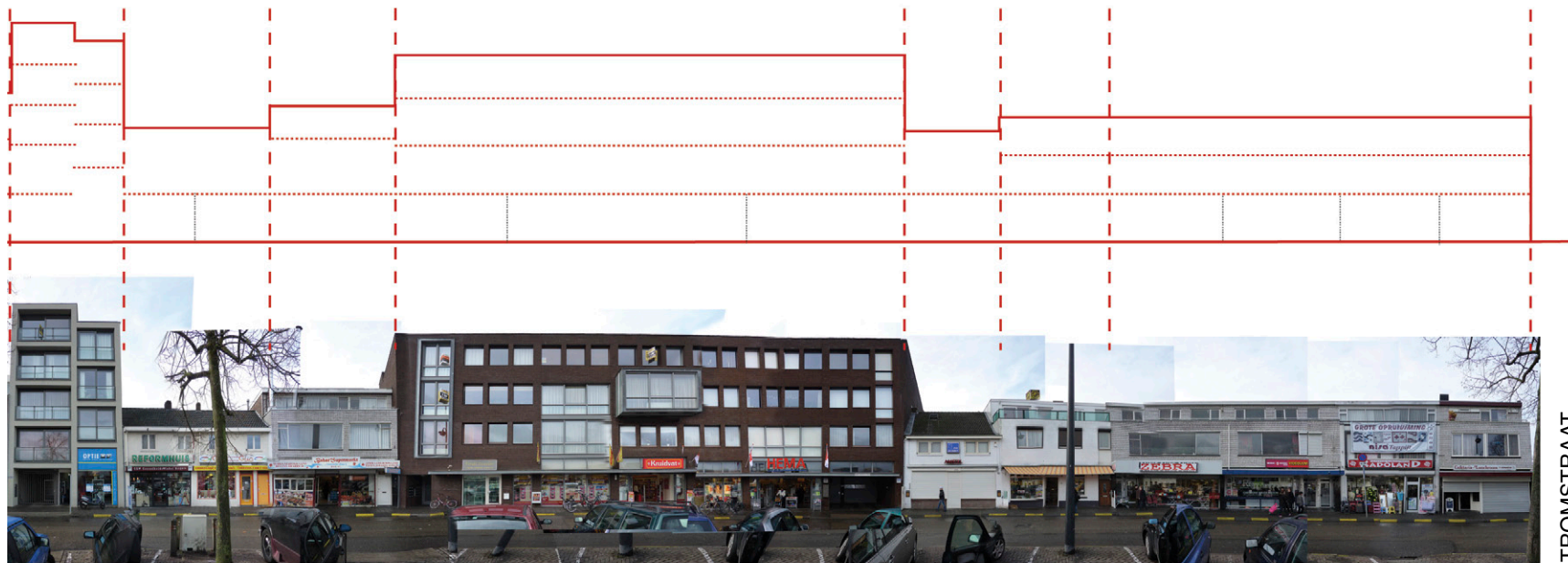
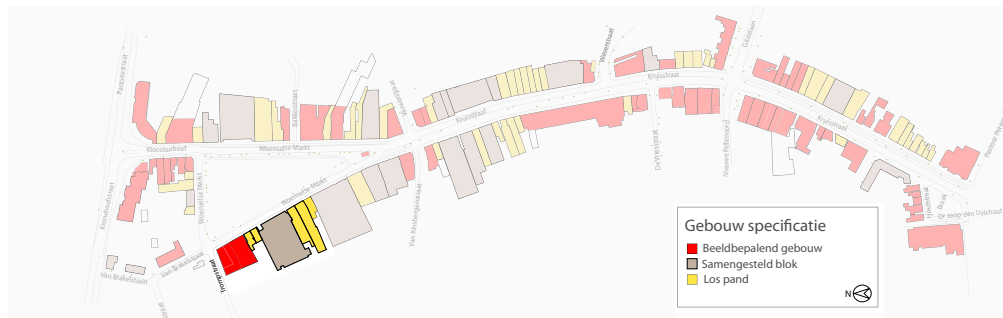

TROMSTRAAT

NR 39-39G | NR 40-40B | NR 41 | NR. 42-47 | NR 48 | NR 49-49A | NR. 50-50A, 51-51A, 52, 53

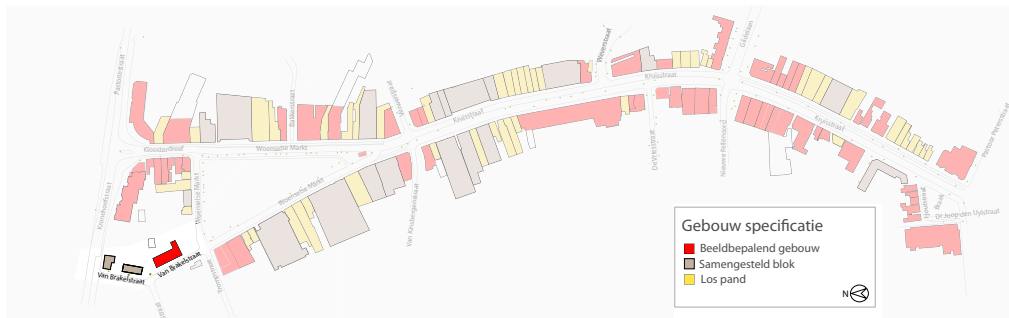

VAN BRAKELSTRAAT

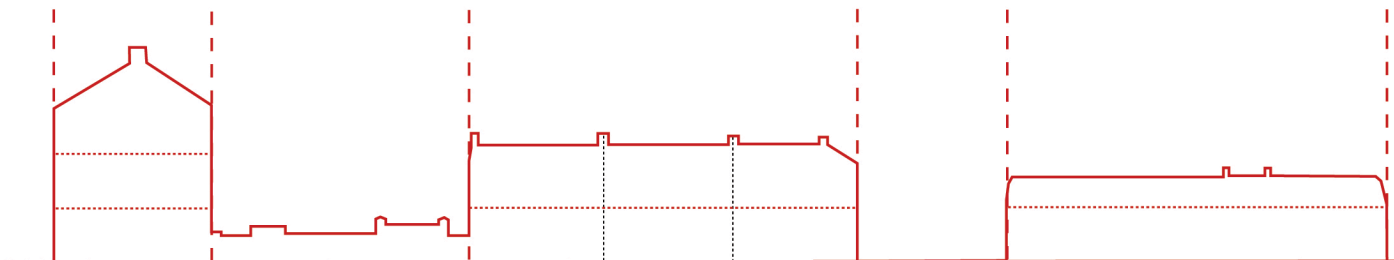

Van Brakelstraat 9,

Deze oude boerderij is opgenomen als gemeentelijk monument en is van belang vanwege typologie, oorspronkelijke functie (enig overgebleven boerderij binnen de ring) en als markering van de historische structuur.

KRONEHOEFSTRAAT



WOENSELSE MARKT

NR. 15-17

NR. 1,3,5

NR. 9



WOENSELSE MARKT

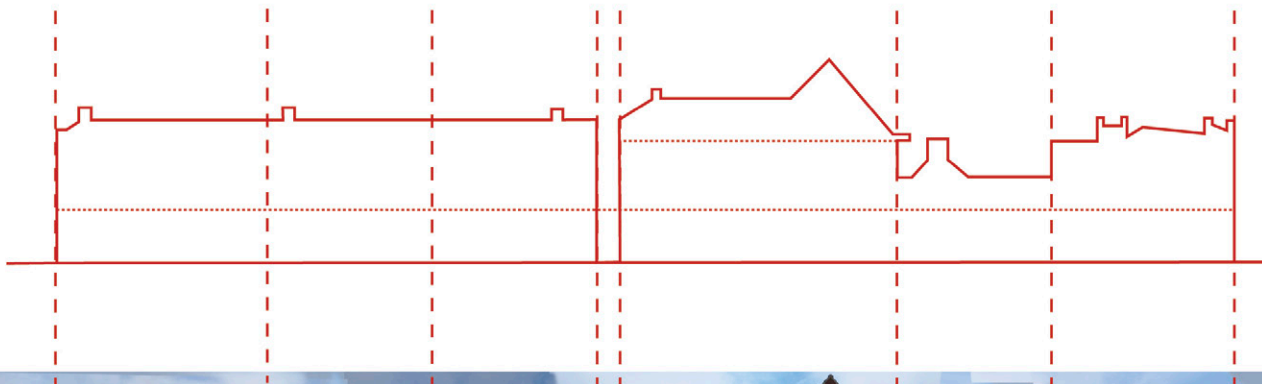

VAN BRAKELSTRAAT



KLOOSTERDREEF

NR 60

NR. 61

NR. 62

NR 63

NR 64B-64C

NR. 64-65

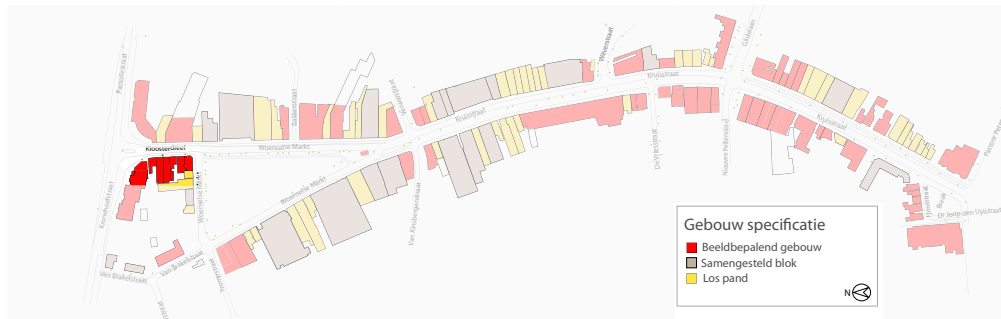

KLOOSTERDREEF

