DE ROEVER
OMGEVINGSADVIES

AKOESTISCH ONDERZOEK WEGVERKEERSLAWAAI

NIEUWSTRAAT BEST

De Roever Omgevingsadvies

Rembrandtlaan 4
5462 CH Veghel
T 073 594 10 11
E info@deroever.nl
W www.deroever.nl

NL97 RABO 0122 6903 11
Advies- en ingenieursbureau
J.G. de Roever B.V.
KvK 16068733
BTW NL 8015.63.136.B.01

Titel document:	Akoestisch onderzoek wegverkeerslawaai, Nieuwstraat Best
Referentie:	20251056. v1.3
Datum:	1 december 2025
Opdrachtgever:	BRO

INHOUDSOPGAVE

1. INLEIDING 4

1.1. Algemeen 4
1.2. Ligging van het plangebied en omgeving 4

2. WETTELIJK KADER 6

2.1. Geluidaandachtsgebieden 6
2.2. Standaardwaarde en grenswaarde 7
2.3. Weggegevens 7
2.4. Rekenmodel 8

3. REKENRESULTATEN 11

3.1. Algemeen 11
3.2. Geluid vanwege Rijkswegen 11
3.3. Geluid vanwege gemeentewegen 12
3.4. Maatregelen 12
3.5. Cumulatief geluid wegverkeer 13
3.5.1. Gevelwering 14
3.5.2. Woon- en verblijfsklimaat 15

4. CONCLUSIE 17
BIJLAGE I. GEGEVENS 18
BIJLAGE II. AFBEELDING REKENMODEL 19
BIJLAGE III. INVOERGEGEVENS REKENMODEL 20
BIJLAGE IV. REKENRESULTATEN 21

1. INLEIDING

1.1. Algemeen

De initiatiefnemer heeft het planvoornemen om 26 woningen aan de Nieuwstraat in Best te realiseren.

Om de realisatie van de nieuwe woningen mogelijk te maken is een akoestisch onderzoek wegverkeerslawaai nodig.

1.2. Ligging van het plangebied en omgeving

De locatie van het plangebied is weergegeven op afbeelding 1.

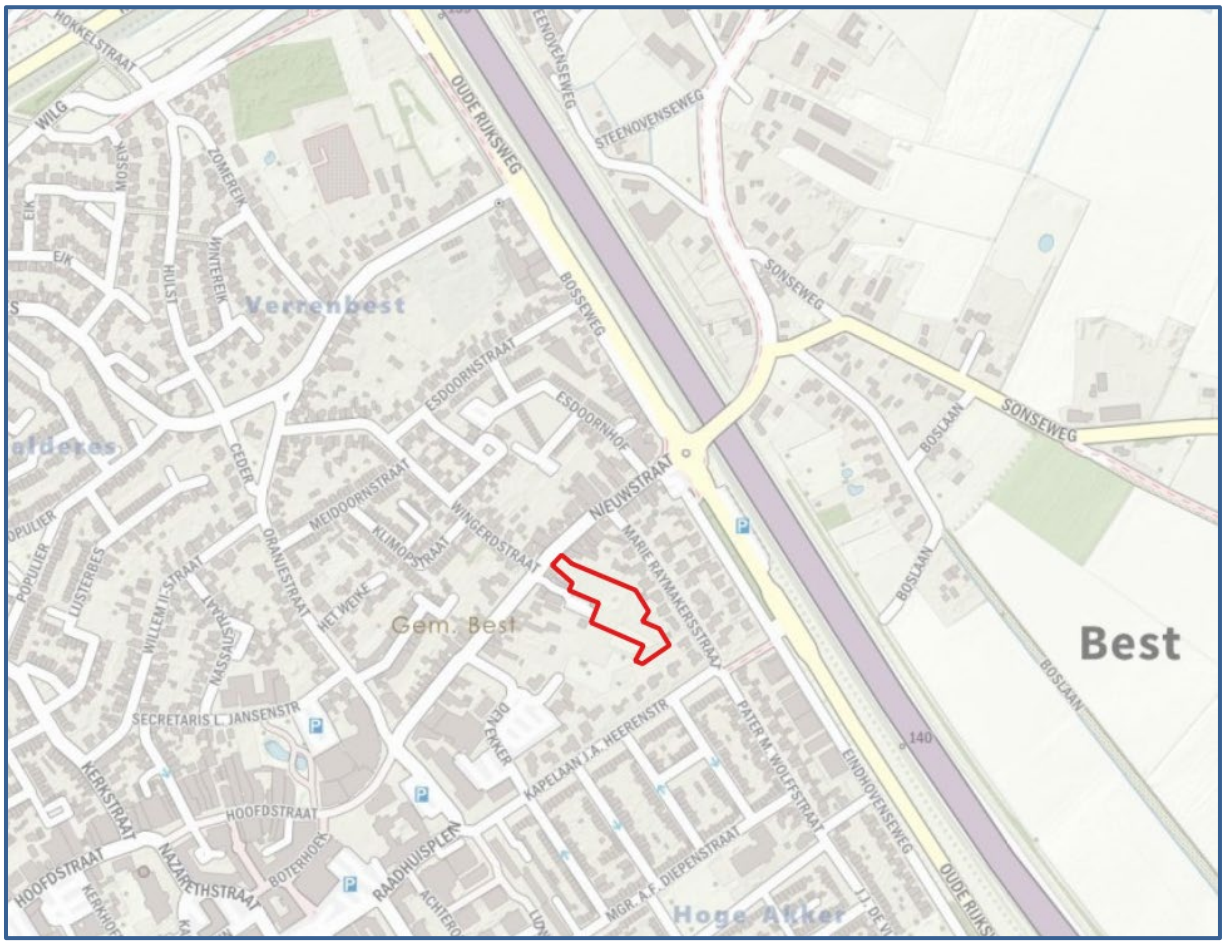

Afbeelding 1. Locatie plangebied (rood kader)
Bron: PDOK

Op afbeelding 2 is de beoogde indeling van het plangebied weergegeven. Deze afbeelding is in meer detail opgenomen in bijlage I.

Afbeelding 2. Beoogde indeling plangebied

In dit rapport wordt het onderzoek naar het geluid door het wegverkeer op de te realiseren woningen beschreven. In hoofdstuk 2 worden de uitgangspunten van het onderzoek toegelicht. De rekenresultaten worden besproken in hoofdstuk 3. In hoofdstuk 4 zijn de conclusies opgenomen.

2. WETTELIJK KADER

2.1. Geluidaandachtsgebieden

Op basis van geluidaandachtsgebieden wordt bepaald welke spoorwegen, wegen en industrieterreinen moeten worden betrokken bij het bepalen van het geluid op de gewenste woningen.

Deze gezoneerde bronnen beschikken over een geluidaandachtsgebied (artikel 3.20 Besluit Kwaliteit Leefomgeving (Bkl)). Als een projectlocatie is gelegen binnen een geluidaandachtsgebied dan dient er bij het plan nader onderzoek gedaan te worden naar het geluid afkomstig van de bijbehorende bron (art 5.78s Bkl). De omvang van het geluidaandachtsgebied van een weg staat beschreven in artikel 3.5 van de Omgevingsregeling (Or). De geluidaandachtsgebieden zijn weergegeven op de kaart van de Centrale Voorziening Geluidgegevens (CVGG), zie https://www.geluidgegevens.nl/geluidregister/kaart

Het geluid van een weg hoeft niet onderzocht te worden wanneer de verkeersintensiteit lager is dan 2500 motorvoertuigen per etmaal (mvt/etmaal). Dit geldt ook voor woonerven en onverharde wegen.

Voor gemeentelijke wegen en waterschapswegen geldt dat de verantwoordelijke overheden nog enkele jaren de tijd hebben om de basisgeluidemissies en de bijbehorende geluidaandachtsgebieden vast te leggen (art. 17.5 Or). Tot die tijd gelden er vaste afstanden, die zijn weergegeven in tabel 1.

Tabel 1. Geluidaandachtsgebieden in overgangsperiode omgevingswet, artikel 17.5 Or

Aantal rijstroken	Maximumsnelheid	Geluidaandachtsgebied
1 of 2	30 km/u of minder	100 meter
	50 km/u of meer	200 meter
3 of meer		350 meter

** het betreft de breedte van de zone aan weerszijden van de weg, gemeten vanaf de buitenste rijstrook en aan het uiteinde van een weg*

Geluid wordt beoordeeld per geluidbronsoort, waarbij het geluid van alle wegen met dezelfde geluidbronsoort samen wordt genomen (art. 5.78 Bkl lid 2). Wegen kunnen onder de volgende geluidbronsoorten vallen:

- Rijkswegen;
- Provinciale wegen;
- Gemeentewegen;
- Waterschapswegen;

Het plangebied is gelegen in de gemeente Best. Binnen het plangebied zijn voor Rijkswegen geluidaandachtsgebieden vastgesteld, verkregen uit het CVGG. Voor gemeentewegen zijn geen geluidaandachtsgebieden vastgesteld. De geluidbronsoorten en wegen die zijn meegenomen in het onderzoek zijn weergegeven in tabel 2.

Tabel 2. Betrokken geluidbronsoorten en geluidbronnen in dit onderzoek

Geluidbronsoort	Weg	Geluidaandachtsgebied en gegevens opgenomen in CVGG
Rijkswegen	A2	Ja
Provinciale wegen	Niet aanwezig	-
Gemeentewegen	Oude Rijksweg	Nee
	Nieuwstraat	
Waterschapswegen	Niet aanwezig	-

De Marie Raymakersstraat, Kapelaan J.A. Heerenstraat en Eindhovenseweg zijn niet meegenomen in dit onderzoek. Op basis van indicatieve geluidkaarten is ingeschat dat deze wegen ter plaatse van het plangebied geen significante bijdrage zullen leveren in het kader van de gemeentewegen. De te verwachten geluidniveaus afkomstig van deze specifieke wegen zullen (ver) onder de standaardwaarde van 53 dB liggen.

De gemeentewegen Bosseweg en Wingerdstraat gelegen in de omgeving van het plangebied, worden ook niet meegenomen in dit onderzoek. De intensiteit van beide wegen liggen onder de 2500 voertuigen per etmaal, waardoor het geluid afkomstig van de wegen verwaarloosbaar is ter plaatse van het plangebied.

2.2. Standaardwaarde en grenswaarde

De standaardwaarde en grenswaarde staan beschreven in artikel 5.78t en 5.78u van het Bkl. Mocht niet aan de standaardwaarde kunnen worden voldaan, dan kan de gemeente onder voorwaarden besluiten geluidwaarden toe te staan tot en met maximaal de grenswaarde. De hoogte van de standaardwaarde en grenswaarde per situatie is weergegeven in tabel 3.

Tabel 3. Hoogst toelaatbare geluid op geluidgevoelige functies, Art 5.78t en 5.78u Bkl

Geluidbronsoort	Standaardwaarde	Grenswaarde
Rijkswegen Provinciale wegen	50 dB	60 dB
Gemeentewegen Waterschapswegen	53 dB	70 dB

** in de tabel zijn alleen de waarden opgenomen behorend bij bestaande wegen; bij nieuwe wegen gelden andere waarden.*

Voor Rijkswegen en provinciale wegen geldt een standaardwaarde van 50 dB en een grenswaarde van 60 dB. Voor gemeentewegen en waterschapswegen geldt een standaardwaarde van 53 dB en een grenswaarde van 70 dB.

2.3. Weggegevens

De verkeersgegevens (intensiteiten, verdelingen, snelheden en verhardingen) zijn verkregen uit een oud akoestisch onderzoek wegverkeerslawaai aan de Esdoornstraat in Best (2017).

Het betreffen telgegevens met weekdagintensiteiten voor het jaar 2015 of 2016. De etmaalintensiteiten zijn opgehoogd met 2% per jaar (worst case) naar het maatgevende jaar 2040.
De wegintensiteiten die zijn ingevoerd in het rekenmodel zijn te zien in afbeelding 3.

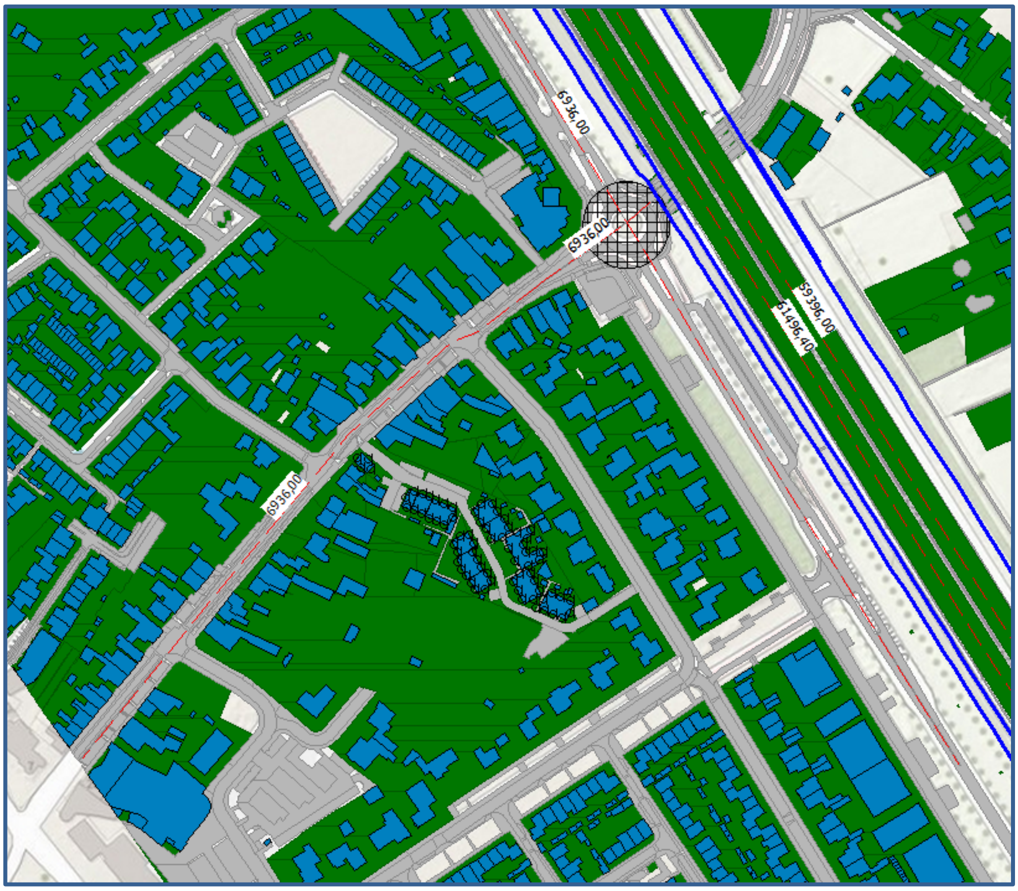

Afbeelding 3. Verkeersgegevens (intensiteiten)

De Oude Rijksweg is uitgevoerd met een referentiewegdek (W1) en maximale snelheid van 50 km/h. De Nieuwstraat is uitgevoerd met een elementenverharding in keperverband (W13) met een maximale snelheid van 30 km/h. De A2 is uitgevoerd met een 2-laag ZOAB (W4). De invoergegevens zijn, inclusief de verdelingen, in detail weergegeven in bijlage III.

2.4. Rekenmodel

Voor de berekeningen voor het wegverkeerslawaai is gebruik gemaakt van het softwarepakket Geomilieu V2025.2, module Omgevingswet, wegverkeer.

Voor het rekengebied is uitgegaan van een akoestisch absorberende bodem (factor 1), met uitzondering van de verhardingen (wegen, fietspaden, inritten etc.). Voor deze verhardingen wordt uitgegaan van een bodemfactor 0. Voor de tuinen en erven ter plaatse van woningen en bedrijven is uitgegaan van een half absorberende bodem (factor 0,5).

De rekenpunten zijn aangebracht op de locaties en hoogten waar zich ook verblijfsruimtes kunnen bevinden. De rekenpunten zijn aangebracht op de gevels van de te realiseren woningen. Voor verblijfruimtes op de begane grond, 1^{e} en 2^{e} etage is uitgegaan van rekenhoogtes van respectievelijk 2,0 ; 5,0 en 8,0 meter boven het maaiveld.

De overige invoergegevens (gebouwen en terrein- en gebouwhoogtes) zijn afgelezen uit topografische gegevens van het Kadaster, het AHN, bestemmingsplankaarten en uit de beschikbare bronnen via internet. Op afbeelding 4 en 5 zijn 3d-weergaven van het rekenmodel opgenomen.

In bijlage II is een grafische presentatie van het ingevoerde rekenmodel weergegeven. De numerieke invoergegevens van het rekenmodel (wegdektypen, verkeersintensiteiten, verdelingen, hoogtes, etc.) zijn opgenomen in bijlage III.

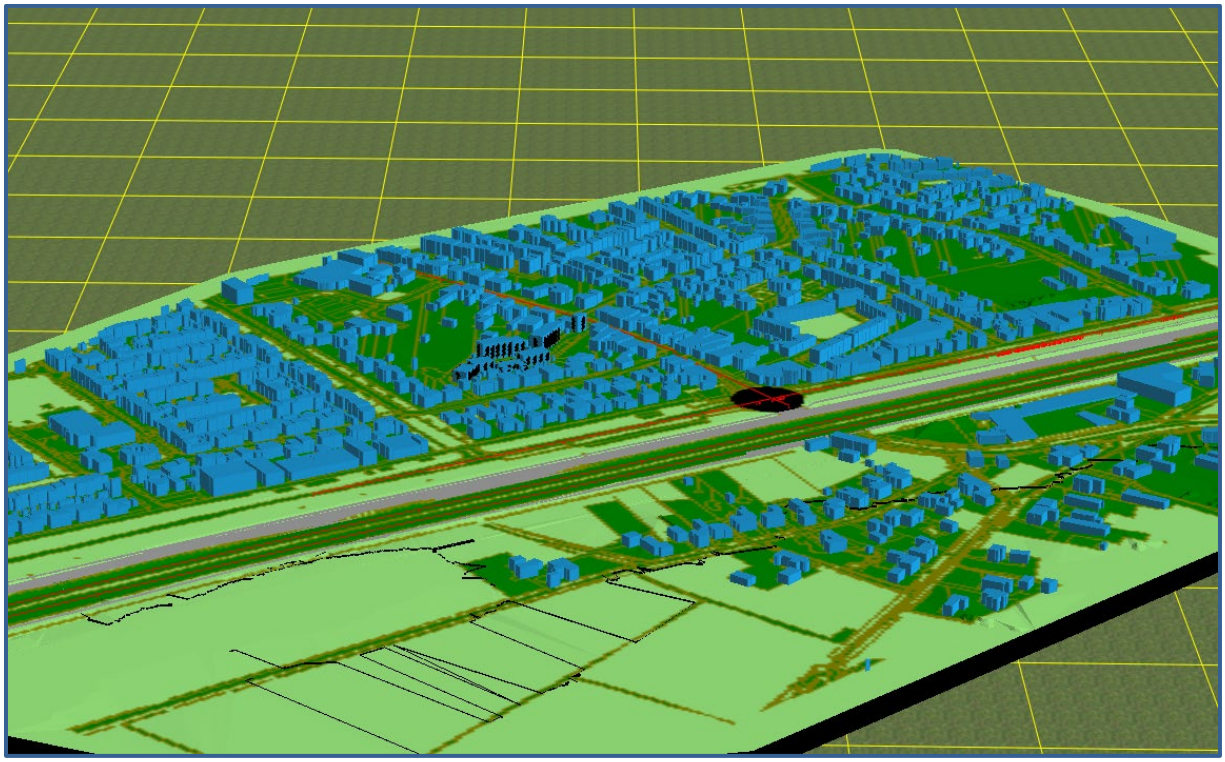

Afbeelding 4. Rekenmodel wegverkeerslawaai, 3d-weergave (totaal)

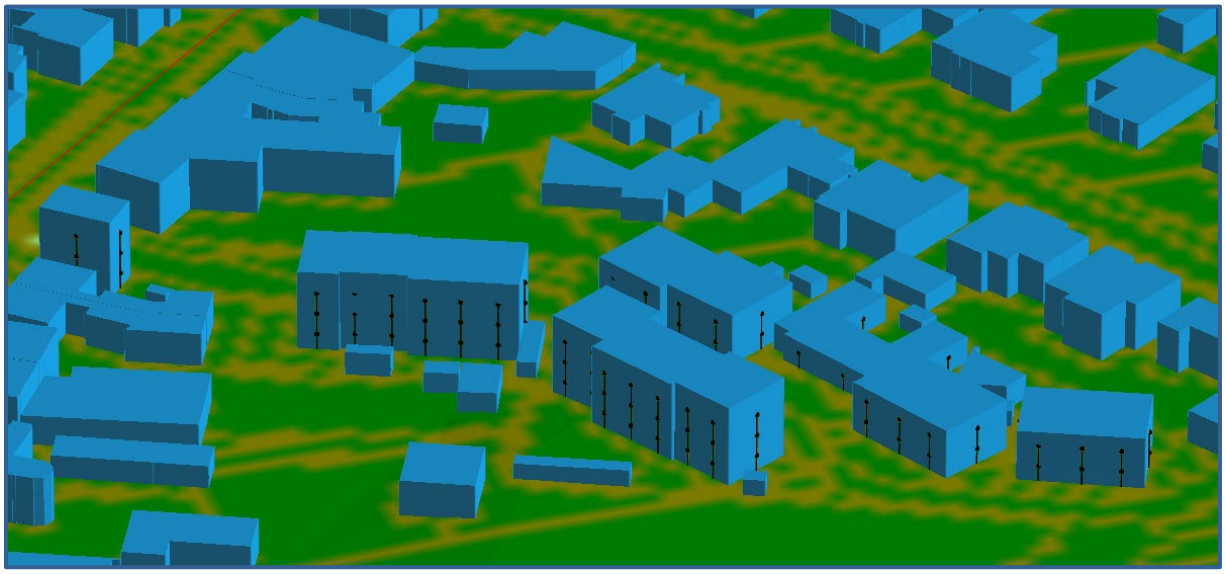

Afbeelding 5. Rekenmodel wegverkeerslawaai, 3d-weergave (detail)

3. REKENRESULTATEN

3.1. Algemeen

Het geluid is voor elke geluidbronsoort apart berekend. Daarnaast is het geluid van alle wegen samen berekend (cumulatief geluid). Het geluid op de gevels is berekend zonder reflectie door de achterliggende gevel (invallend geluidsniveau).

3.2. Geluid vanwege Rijkswegen

Op afbeelding 6 is het berekende geluid weergegeven afkomstig van de Rijkswegen. Een compleet overzicht van de rekenresultaten is opgenomen in bijlage IV.

Afbeelding 6. Geluid L_{den} Rijkswegen
Berekend geluid op een hoogte van 2,0 ; 5,0 en 8,0 meter

Toetsing

Het geluid bedraagt op zijn hoogst 48 dB ter plaatse van de oostgevels van de meest oostelijke woningen in het plangebied (patiowoningen en B-woningen) op de begane grond en 1e verdieping. De standaardwaarde van 50 dB wordt nergens overschreden. Er hoeven geen maatregelen onderzocht te worden vanwege het geluid van Rijkswegen.

3.3. Geluid vanwege gemeentewegen

Op afbeelding 7 is het berekende geluid weergegeven afkomstig van de gemeentewegen. Een compleet overzicht van de rekenresultaten is opgenomen in bijlage IV.

Afbeelding 7. Geluid L_{den} Gemeentewegen
Berekend geluid op een hoogte van 2,0 ; 5,0 en 8,0 meter

Toetsing

Het geluid bedraagt op zijn hoogst 61 dB ter plaatse van de meest noordelijke woning (vrijstaande woning) op de begane grond en 1e verdieping. De standaardwaarde van 53 dB wordt enkel op de noordgevel en oostgevel van de vrijstaande woning (begane grond en 1e verdieping) overschreden. De grenswaarde van 70 dB wordt niet overschreden. Omdat er niet voldaan wordt aan de standaardwaarde worden maatregelen beschouwd in paragraaf 3.4.

3.4. Maatregelen

De standaardwaarde wordt ten opzichte van de gemeentelijke wegen overschreden, waarbij de Nieuwstraat de maatgevende weg is. Er zullen maatregelen moeten worden onderzocht voor een geluidsreductie tot maximaal de standaardwaarde. Maatregelen worden alleen genomen wanneer deze financieel doelmatig zijn en daartegen geen overwegende bezwaren

van stedenbouwkundige, verkeerskundige, vervoerskundige, landschappelijke of technische aard bestaan.

Bronmaatregelen
Het toepassen van geluidreducerend wegdek, het verlagen van verkeersintensiteiten of het aanpassen van de maximale snelheid kan leiden tot lagere geluidniveaus.

Het wegdek van de Nieuwstraat zou vervangen kunnen worden door een stiller wegdektype, zoals bijvoorbeeld stille elementenverharding (W15). Echter is hier een reductie van 8 dB voor nodig om het geluid, afkomstig van de weg, te verlagen naar de standaardwaarde van 53 dB. Een dergelijke reductie is met een stiller wegdektype niet haalbaar. Daarnaast is over het algemeen het vervangen van het wegdektype voor de realisatie van dit aantal woningen niet financieel doelmatig.

Maatregelen die de verkeersstromen wijzigen (zoals het verlagen van de verkeersintensiteiten of de maximumsnelheid) zullen niet ad hoc worden genomen, maar zijn een onderdeel van een uitgebreide verkeersstudie. Het beperken van het geluid bij dit aantal woningen vormt doorgaans geen aanleiding voor een uitgebreide verkeersstudie.

Overdrachtsmaatregelen
Een afschermende voorziening of het vergroten van de afstand van de woningen tot de geluidbron kan leiden tot lagere geluidniveaus.

Vanuit een landschappelijk/stedenbouwkundig oogpunt is het niet wenselijk om een scherm tussen de beoogde woning en de Nieuwstraat te realiseren. Een scherm op deze locatie heeft een maximale hoogte van 2 meter, waardoor de geluidreductie op de woning (op de 1^{e} en 2^{e} verdieping) beperkt is. Daarnaast zullen de kosten voor nieuwbouw van een scherm niet opwegen tegen het gewenste effect bij het realiseren van dit aantal wooneenheden.

Binnen het plangebied is het niet inpasbaar om de beoogde vrijstaande woning verder van de Nieuwstraat te realiseren vanwege de omliggende beoogde woningen (Woningblok A1 t/m A6). Daarbij zouden de beoogde woningen niet meer in lijn vallen met de naastgelegen woningen en is het vanuit stedenbouwkundig oogpunt geen wenselijke maatregel.

Maatregelen bij de ontvanger
In paragraaf 3.5 wordt ingegaan op het cumulatieve geluid ter plaatse van de beoogde woningen. Bij het ontwerp van de woningen wordt, waar nodig, rekening gehouden met de extra benodigde geluidwering van de desbetreffende geveldelen.

3.5. Cumulatief geluid wegverkeer

Naast toetsing aan de standaardwaarden en de grenswaarden dient er ook te worden beschouwd of:

- er wordt voldaan aan de eisen voor de minimale geluidwering van de gevels;
- er sprake is van een acceptabel woon- en leefklimaat.

Deze beschouwing wordt gedaan op basis van het cumulatieve geluid van alle geluidbronsoorten samen.

Op afbeelding 8 is het berekende cumulatieve geluid wegverkeer weergegeven. Een compleet overzicht van de rekenresultaten is opgenomen in bijlage IV.

Afbeelding 8. Geluid L_{den} cumulatief wegverkeer
Berekend geluid op een hoogte van 2,0 ; 5,0 en 8,0 meter

Het Besluit Bouwwerken Leefomgeving (Bbl) geeft in artikel 4.103 de minimumeis voor de karakteristieke geluidwering. Zie hoofdstuk 3.5.1. Daarnaast wordt het woon- en leefklimaat beoordeeld aan de hand van het gecumuleerde geluid. Zie hoofdstuk 3.5.2.

3.5.1. Gevelwering

Voor het geluid op de geveldelen wordt volgens het Bbl uitgegaan van het gezamenlijk geluid. Het gezamenlijke geluid is het geluid van meerdere geluidbronsoorten energetisch opgeteld zonder correctie voor de verschillen in hinderlijkheid. Met wegverkeer als enige relevante geluidbron bij deze ontwikkeling is het gezamenlijk geluid gelijk aan het (cumulatieve) geluid zoals weergegeven in afbeelding 8 en in bijlage IV.

De karakteristieke geluidwering $G_{a;k}$ van de gevel van een verblijfsgebied moet ten minste gelijk zijn aan de hoogste waarde van het geluid minus 33 dB óf 20 dB.

Toetsing
Het gezamenlijke geluid bedraagt ten hoogste 61 dB ter plaatse van de meest noordelijke woning (vrijstaande woning) op de begane grond en 1e verdieping. De vereiste karakteristieke geluidwering $G_{a;k}$ bedraagt dan maximaal 61 – 33 = 28 dB. Het bevoegd gezag zal bepalen of er nader onderzoek gedaan moet worden naar de geluidwering van de gevels.

3.5.2. Woon- en verblijfsklimaat

Bij het beoordelen van het woon- en verblijfsklimaat kan worden uitgegaan van het gecumuleerd geluid. Het gecumuleerde geluid is het geluid van meerdere geluidbronsoorten energetisch opgeteld met correctie voor de verschillen in hinderlijkheid. Met wegverkeer als enige relevante geluidbron bij deze ontwikkeling is het gecumuleerde geluid gelijk aan het (cumulatieve) geluid zoals weergegeven in afbeelding 8 en in bijlage IV. Dit geluid bedraagt ten hoogste 61 dB ter plaatse van de meest noordelijke woning (vrijstaande woning) op de begane grond en 1e verdieping.

Voor het beoordelen van het woon- en verblijfsklimaat ter plaatse van de te realiseren woningen kan gebruik worden gemaakt van de ‘kwaliteitsindicatie geluid’ van het Rijksinstituut voor Volksgezondheid en Milieu (RIVM). In tabel 4 is de classificering van de milieukwaliteit bij verschillende waarden van het gecumuleerde geluid (in L_{den}) weergegeven.

Tabel 4. Classificering van de kwaliteit van de akoestische omgeving in L_{den}

Gecumuleerd Lden	Classificering milieukwaliteit
≤ 45	Zeer goed
46 – 50	Goed
51 – 55	Redelijk
56 – 60	Matig
61 – 65	Slecht
> 65	Zeer slecht

De geluidniveaus ter plaatse van de gewenste woningen variëren van 38 tot 61 dB. De milieukwaliteit wordt daarom over het algemeen gekwalificeerd als ‘Slecht’ tot ‘Zeer goed’. Het woon- en verblijfsklimaat ter plaatse van de woningen kan daarmee onder voorwaarden alsnog als aanvaardbaar worden aangemerkt.

Hierbij kunnen de volgende zaken in overwegingen worden meegenomen:

- Alle woningen beschikken over ten minste één geluidluwe gevel met een geluidbelasting onder de standaardwaarde voor gemeentewegen van 53 dB en voor Rijkswegen van 50 dB.
- Alle woningen beschikken over een geluidluwe buitenruimte grenzend aan de geluidluwe gevel(s).
- Aangezien nieuwbouw daarnaast over het algemeen aan hoge eisen voor de gevelwering voldoet kan gesteld worden dat het cumulatieve geluid een aanvaardbaar woon- en verblijfsklimaat binnen in de woning niet in de weg staat. Het

bevoegd gezag zal bepalen of er nader onderzoek gedaan moet worden naar de geluidwering van de gevels.

4. CONCLUSIE

In dit onderzoek is het geluid vanwege het wegverkeerslawaai op de gewenste woningen aan de Nieuwstraat in Best berekend.

Toetsing standaardwaarden en grenswaarden

Het berekende geluid van Rijkswegen bedraagt maximaal 48 dB. Hiermee worden de standaardwaarde van 50 dB en de grenswaarde van 60 dB niet overschreden. Maatregelen hoeven niet nader onderzocht te worden.

Het berekende geluid van gemeentelijke wegen bedraagt maximaal 61 dB. Hiermee wordt de standaardwaarde van 53 dB overschreden maar de grenswaarde van 70 dB niet. Maatregelen worden niet doelmatig geacht, zie paragraaf 3.4.

Gevelwering en woon- en leefklimaat

Benodigde gevelwering

Het gezamenlijke geluid bedraagt ten hoogste 61 dB ter plaatse van de meest noordelijke woning (vrijstaande woning) op de begane grond en 1^{e} verdieping. De vereiste karakteristieke geluidwering $G_{a;k}$ bedraagt dan maximaal 61 – 33 = 28 dB. Het bevoegd gezag zal bepalen of er nader onderzoek gedaan moet worden naar de geluidwering van de gevels.

Woon- en leefklimaat

De milieukwaliteit wordt geclassificeerd als ‘slecht’ tot ‘zeer goed’. Op basis van de toelichting in paragraaf 3.5.1 en 3.5.2 kan gesteld worden dat het cumulatieve geluid een aanvaardbaar woon- en verblijfsklimaat niet in de weg staat.

BIJLAGE I. GEGEVENS

locatie

gemeente: Best
adres: Nieuwstraat 64
kadastraal: sectie H | kavelnummer 2541, 4580, 902

Herontwikkeling tankstation Nieuwstraat

Situatietekening nieuw

Nieuwstraat 64 | 5683 KD | Best
Gemeente Best

fase: DO datum: 30-10-2025
status: wijziging:
schaal: 1:200, 1:100 formaat: A0 L

S-1 | 21067

www.nbaarchitecten.nl – info@nbaarchitecten.nl – Materiaalweg 8 5683 RI Best – +31(0)499 39 00 70

BIJLAGE II. AFBEELDING REKENMODEL

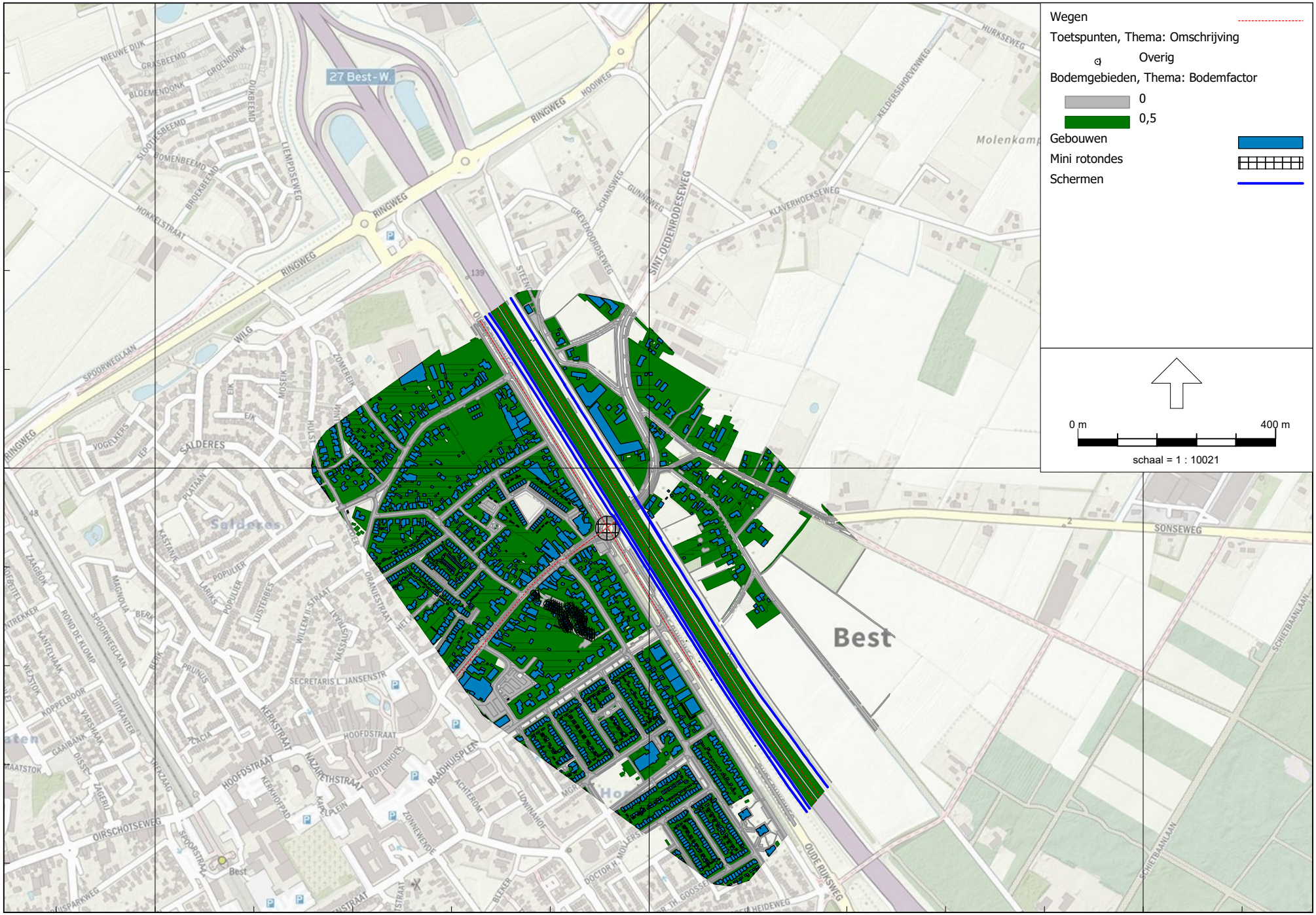

Bodemgebieden

De Roever Omgevingsadvies

Omgevingswet, [V01 - V1.3 (aanpassingen dec 2025)] , Geomilieu V2025.2 Licentiehouder: De Roever Omgevingsadvies

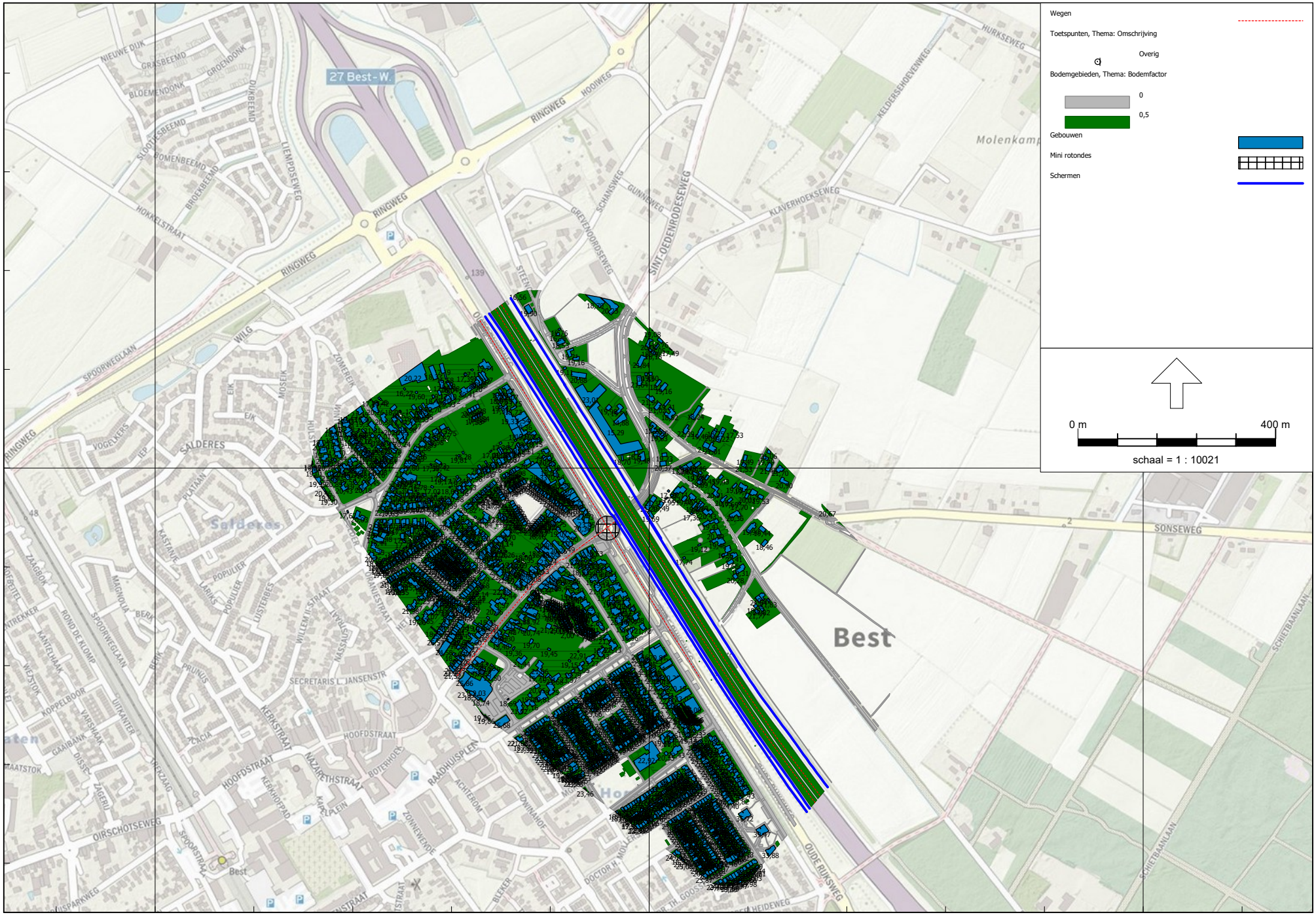

Omgevingswet, [V01 - V1.3 (aanpassingen dec 2025)] , Geomilieu V2025.2 Licentiehouder: De Roever Omgevingsadvies

Gebouwen

De Roever Omgevingsadvies

Hoogtelijnen

De Roever Omgevingsadvies

Omgevingswet, wegverkeer, [V01 - V01] , Geomilieu V2024.2 Licentiehouder: De Roever Omgevingsadvies

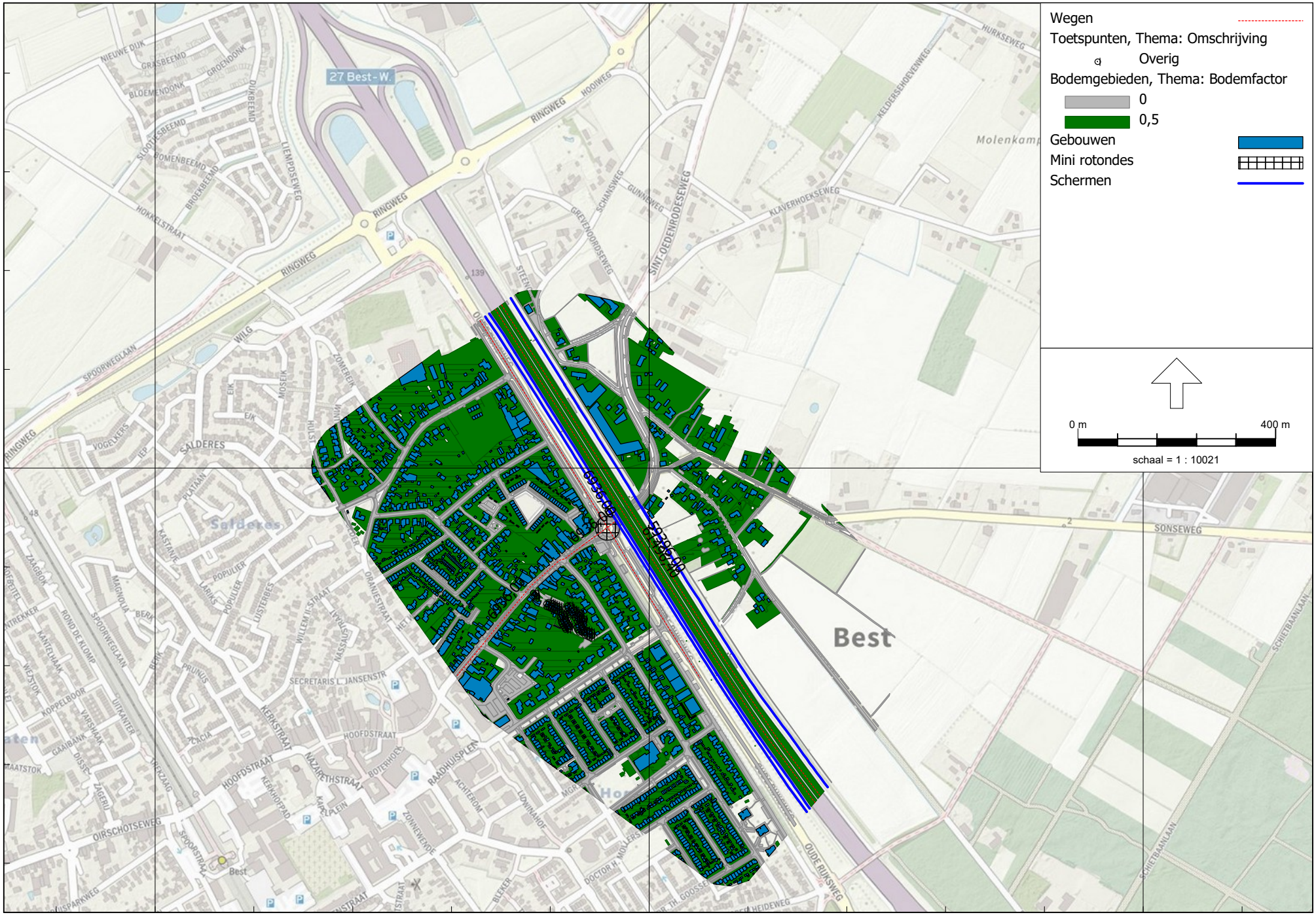

Omgevingswet, [V01 - V1.3 (aanpassingen dec 2025)] , Geomilieu V2025.2 Licentiehouder: De Roever Omgevingsadvies

Wegen

De Roever Omgevingsadvies

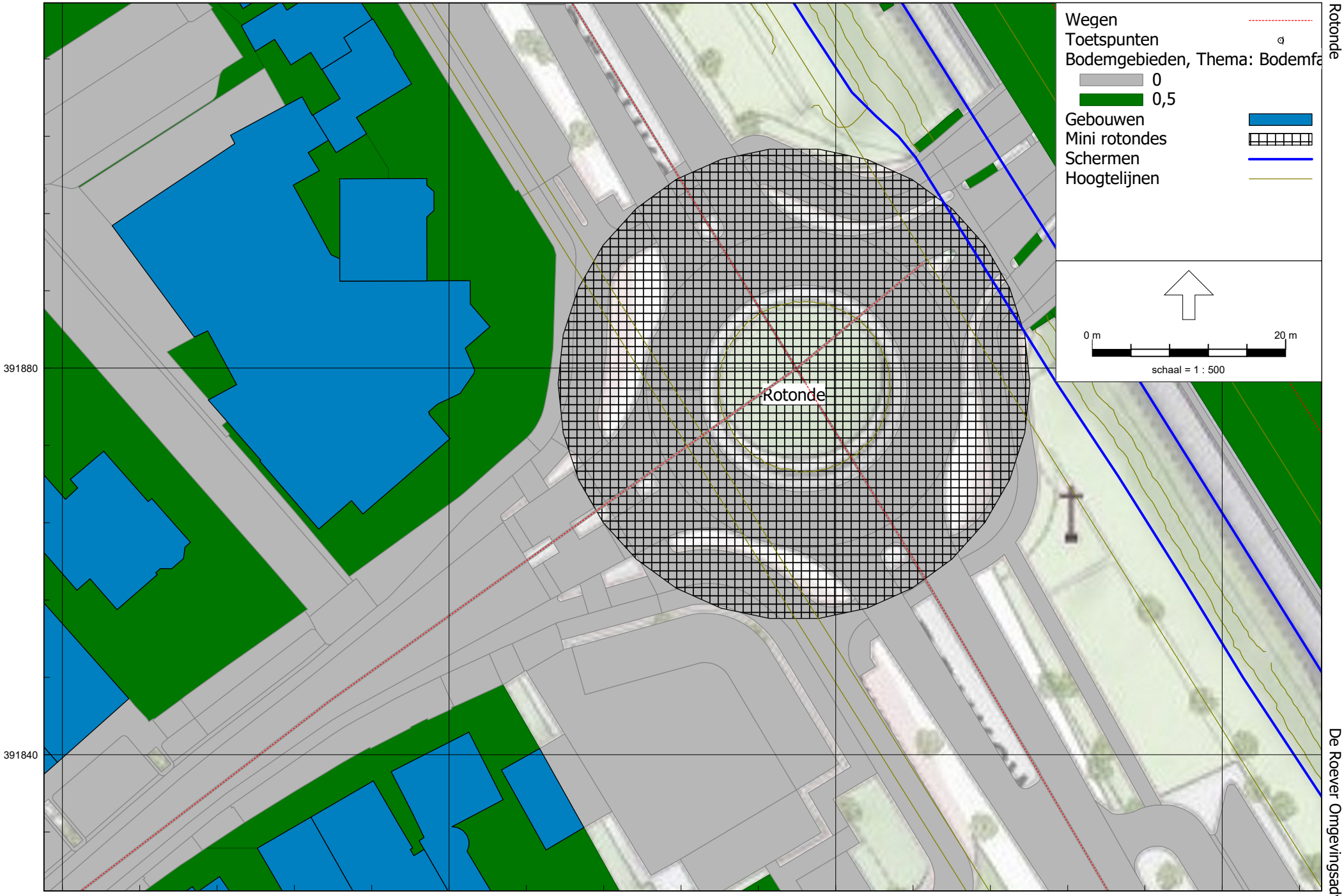

Omgevingswet, wegverkeer, [V01 - V01] , Geomilieu V2024.2 Licentiehouder: De Roever Omgevingsadvies

Rotonde

De Roever Omgevingsadvies

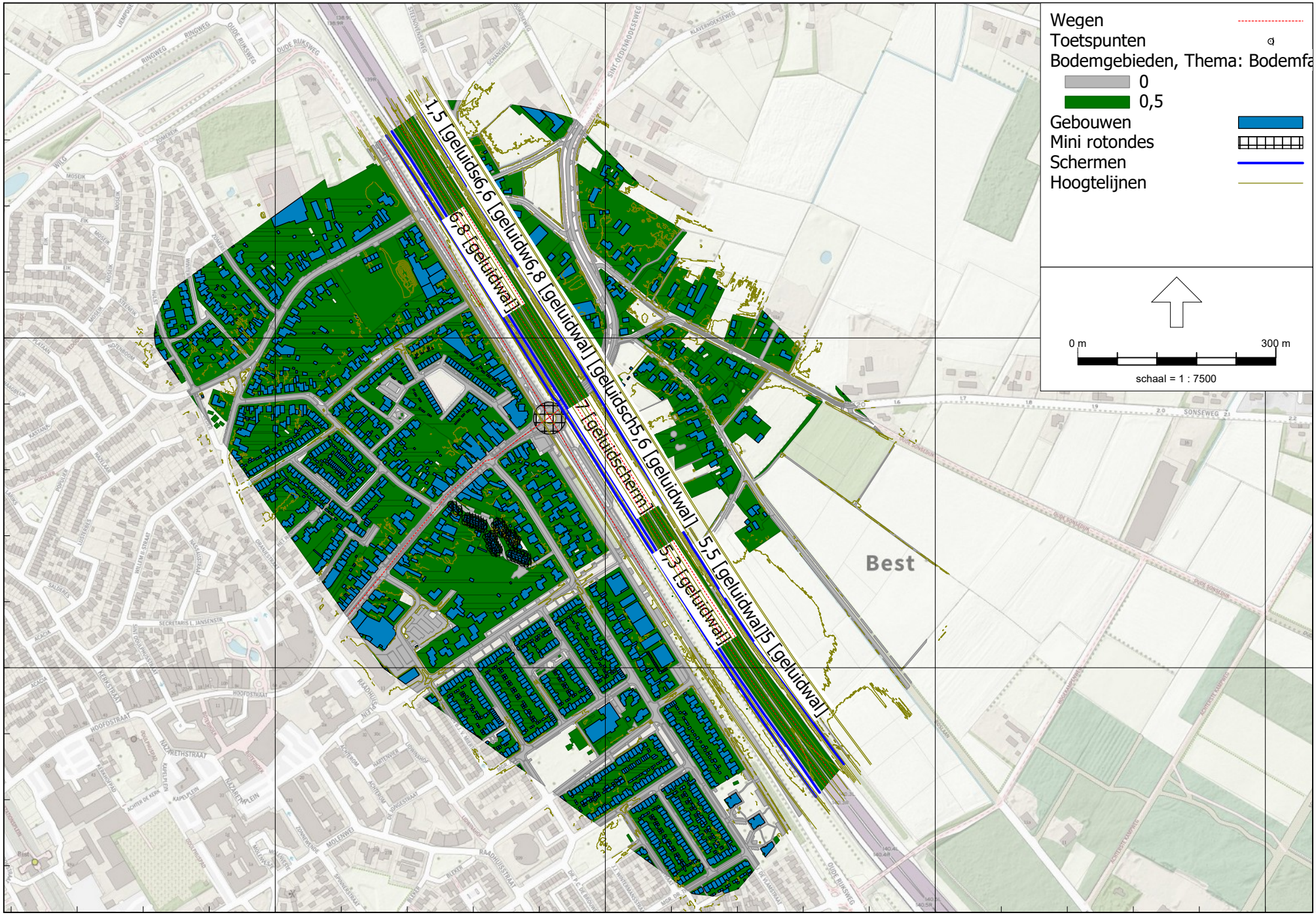
Wegen
Toetspunten
Bodemgebieden, Thema: Bodemfa
0
0,5
Gebouwen
Mini rotondes
Schermen
Hoogtelijnen
0 m
300 m
schaal = 1 : 7500
1,5 [geluids
6,6 [geluidw
6,8 [geluidwal]
6,8 [geluidwal]
[geluidsch
5,6 [geluidwal]
7 [geluidscherm]
5,5 [geluidwal]
5,3 [geluidwal]
5 [geluidwal]
Best
392000
391500
155500
156000
156500
157000

Omgevingswet, [V01 - V1.3 (aanpassingen dec 2025)] , Geomilieu V2025.2 Licentiehouder: De Roever Omgevingsadvies

Toetspunten

De Roever Omgevingsadvies

BIJLAGE III. INVOERGEGEVENS REKENMODEL

Rapport: Lijst van model eigenschappen
Model: V1.3 (aanpassingen dec 2025)

Model eigenschap	
Omschrijving	V1.3 (aanpassingen dec 2025)
Verantwoordelijke	DeRoever
Rekenmethode	#-1|Geluid algemeen|Omgevingswet|
Aangemaakt door	m.geurts op 17-7-2025
Laatst ingezien door	m.geurts op 1-12-2025
Model aangemaakt met	Geomilieu V2024.2
Periode definities	
- Dagperiode	07:00 - 19:00
- Avondperiode	19:00 - 23:00
- Nachtperiode	23:00 - 07:00
- Samengestelde periode	Lden
- Waarde	Gem(Dag, Avond + 5, Nacht + 10)
Resultaten	
- Detailniveau toetspunt resultaten	Bronresultaten
- Detailniveau resultaten grids	Groepsresultaten
- Octaafresultaten ontvangers	Ja
Algemeen	
Standaard maaiveldhoogte	0
Rekenhoogte contouren	4
Modelinstellingen	
- Geluidstype	Wegverkeer
- Standaard bodemfactor [-]	1,0
- Meteorologische correctie	Ja
Optimalisatie	Industrie / Windturbine
- Zoekafstand [m]	--
- Max.refl.afstand [m]	1,0
- Dynamische foutmarge [dB]	--
- Max.refl.diepte [-]	1
- Clusteren gebouwen	Ja
- Verwijderen binnenwanden	Ja
Luchtdemping	Industrie / Windturbine
- Methode	Standaard
- Luchtdemping [dB/km]	0,02 / 0,07 / 0,25 / 0,76 / 1,63 / 2,86 / 6,23 / 19,00 / 67,40
Optimalisatie	Wegverkeer / Railverkeer
- Zoekafstand [m]	5000
- Max.refl.afstand [m]	--
- Openingshoek [grd]	2
- Max.refl.diepte [-]	1
- Gebruik vereenvoudigde absorptiewaarde	Nee
- Geen reflectie als scherm meer dan 5° helt	Nee
Luchtdemping	Wegverkeer / Railverkeer
- Methode	Standaard
- Luchtdemping [dB/km]	0,00 / 0,00 / 0,00 / 1,00 / 2,00 / 4,00 / 10,00 / 23,00 / 58,00

Commentaar

Itemeigenschappen

Model: V1.3 (aanpassingen dec 2025)
V01 - V01
Groep: (hoofdgroep)
Lijst van Wegen, voor rekenmethode Geluid algemeen - Omgevingswet

Groep	ItemID	Grp.ID	Datum	1e kid	NrKids	Naam	Omschr.	Vorm	X-1	Y-1	X-n	Y-n	H-1	H-n	M-1	M-n	ISO_H	Min.RH	Max.RH	Min.AH	Max.AH	ISO M.	Hdef.	Vormpunten	Lengte
Rijkswegen	50175	216	15:55, 17 jul 2025	-27	2	219427	Besluitnetwerk	Polylijn	155701,26	392330,81	156346,28	391336,11	9,04	11,42	9,00	11,36	--	-0,03	0,06	9,00	11,42	--	Absoluut	8	1185,93
Rijkswegen	50185	216	15:55, 17 jul 2025	-31	2	135552	Besluitnetwerk	Polylijn	155688,72	392321,75	156335,46	391323,34	9,06	11,32	9,01	11,32	--	-0,03	0,00	8,97	11,32	--	Absoluut	9	1189,96
Gemeentewegen	50557	217	10:33, 25 jul 2025	-1295	2	Oude Rijks	Oude Rijksweg	Polylijn	155657,87	392298,37	156102,71	391575,51	0,00	0,00	15,00	15,77	0,00	0,00	0,00	15,31	15,85	--	Relatief	6	848,79
Gemeentewegen	50570	217	14:13, 25 jul 2025	-1323	2	Nieuwstra1	Nieuwstraat	Polylijn	155929,03	391890,87	155865,88	391844,20	0,00	0,00	16,00	16,00	0,00	0,00	0,00	16,00	16,00	16,00	Eigen waarde	4	78,56
Gemeentewegen	50571	217	14:32, 25 jul 2025	-1321	2	Nieuwstra2	Nieuwstraat	Polylijn	155865,88	391844,20	155610,49	391579,13	0,00	0,00	16,00	16,00	0,00	0,00	0,00	16,00	16,00	16,00	Eigen waarde	10	371,13

Itemeigenschappen

Model: V1.3 (aanpassingen dec 2025)
V01 - V01
Groep: (hoofdgroep)
Lijst van Wegen, voor rekenmethode Geluid algemeen - Omgevingswet

Groep	Lengte3D	Min.lengte	Max.lengte	NEN3610ID	Namespace	LokaalID	Versie	SituatieVan	Type	Cpl	Cpl_W	Hbron	Helling	Wegdek	Wegdek	V(MR(D))	V(MR(A))	V(MR(N))	V(MR(P4))	V(LV(D))	V(LV(A))
Rijkswegen	1185,94	82,09	196,63	NL.img.27364178.DB84B4B9-323E-4EF6-906F-5347D4353731.1	NL.img	27364178.DB84B4B9-323E-4EF6-906F-5347D4353731	1	2023	Intensiteit	True	0,0	0,75	0	W4	2L ZOAB	--	--	--	--	115	115
Rijkswegen	1189,97	9,91	200,00	NL.img.27364178.F5F7D8B2-614C-45E2-84CC-C924593A6417.1	NL.img	27364178.F5F7D8B2-614C-45E2-84CC-C924593A6417	1	2023	Intensiteit	True	0,0	0,75	0	W4	2L ZOAB	--	--	--	--	115	115
Gemeentewegen	848,79	67,03	380,93					0	Verdeling	False	1,5	0,75	0	W1	Referentiewegdek	--	--	--	--	50	50
Gemeentewegen	78,56	2,14	59,62					0	Verdeling	False	1,5	0,75	0	W13	Elementenverharding in keperverband	--	--	--	--	30	30
Gemeentewegen	371,13	3,78	78,60					0	Verdeling	False	1,5	0,75	0	W13	Elementenverharding in keperverband	--	--	--	--	30	30

Model: V1.3 (aanpassingen dec 2025)
V01 - V01
Groep: (hoofdgroep)
Lijst van Wegen, voor rekenmethode Geluid algemeen - Omgevingswet

Groep	V(LV(N))	V(LV(P4))	V(MV(D))	V(MV(A))	V(MV(N))	V(MV(P4))	V(ZV(D))	V(ZV(A))	V(ZV(N))	V(ZV(P4))	30 km/uur	Totaal aantal	%Int(D)	%Int(A)	%Int(N)	%Int(P4)	%MR(D)	%MR(A)	%MR(N)	%MR(P4)	%LV(D)	%LV(A)	%LV(N)	%LV(P4)	%MV(D)	%MV(A)	%MV(N)	%MV(P4)	%ZV(D)	%ZV(A)	%ZV(N)	%ZV(P4)	MR(D)	MR(A)
Rijkswegen	115	--	90	90	90	--	90	90	90	--	False	59396,00	6,48	3,14	1,21	--	--	--	--	--	83,94	88,41	71,89	--	8,51	5,31	10,84	--	7,55	6,29	18,06	--	--	--
Rijkswegen	115	--	90	90	90	--	90	90	90	--	False	61496,40	6,42	3,41	1,16	--	--	--	--	--	83,87	89,48	70,78	--	8,32	4,26	11,61	--	7,81	6,26	17,61	--	--	--
Gemeentewegen	50	--	50	50	50	--	50	50	50	--	False	6936,00	6,42	3,34	1,20	--	--	--	--	--	95,00	94,99	95,03	--	2,00	2,00	1,98	--	3,00	3,01	2,99	--	--	--
Gemeentewegen	30	--	30	30	30	--	30	30	30	--	True	6936,00	6,42	3,34	1,20	--	--	--	--	--	95,00	94,99	95,03	--	2,00	2,00	1,98	--	3,00	3,01	2,99	--	--	--
Gemeentewegen	30	--	30	30	30	--	30	30	30	--	True	6936,00	6,42	3,34	1,20	--	--	--	--	--	95,00	94,99	95,03	--	2,00	2,00	1,98	--	3,00	3,01	2,99	--	--	--

Model: V1.3 (aanpassingen dec 2025)
V01 - V01
Groep: (hoofdgroep)
Lijst van Wegen, voor rekenmethode Geluid algemeen - Omgevingswet

Groep	MR(N)	MR(P4)	LV(D)	LV(A)	LV(N)	LV(P4)	MV(D)	MV(A)	MV(N)	MV(P4)	ZV(D)	ZV(A)	ZV(N)	ZV(P4)	GE	LE (D) 31	LE (D) 63	LE (D) 125	LE (D) 250	LE (D) 500	LE (D) 1k	LE (D) 2k	LE (D) 4k	LE (D) 8k	LE (D) Totaal	LE (A) 31	LE (A) 63	LE (A) 125	LE (A) 250	LE (A) 500
Rijkswegen	--	--	3231,80	1648,40	515,40	--	327,70	99,00	72,00	--	290,70	117,20	129,50	--	124,04	--	91,72	103,30	108,74	114,46	120,43	113,39	105,99	96,91	122,42	--	87,71	99,77	104,89	110,59
Rijkswegen	--	--	3311,60	1876,60	506,60	--	328,50	89,40	83,10	--	308,40	131,20	126,00	--	124,17	--	91,84	103,42	108,87	114,59	120,55	113,50	106,10	97,02	122,54	--	87,97	100,19	105,23	110,92
Gemeentewegen	--	--	423,03	220,06	79,10	--	8,91	4,63	1,65	--	13,36	6,97	2,49	--	109,14	--	77,74	85,93	92,97	100,20	105,19	100,30	92,59	81,92	107,68	--	74,90	83,10	90,14	97,36
Gemeentewegen	--	--	423,03	220,06	79,10	--	8,91	4,63	1,65	--	13,36	6,97	2,49	--	105,99	--	84,01	90,50	96,63	99,45	100,54	92,33	87,55	78,73	104,54	--	81,17	87,67	93,80	96,61
Gemeentewegen	--	--	423,03	220,06	79,10	--	8,91	4,63	1,65	--	13,36	6,97	2,49	--	105,99	--	84,01	90,50	96,63	99,45	100,54	92,33	87,55	78,73	104,54	--	81,17	87,67	93,80	96,61

Model: V1.3 (aanpassingen dec 2025)
V01 - V01
Groep: (hoofdgroep)
Lijst van Wegen, voor rekenmethode Geluid algemeen - Omgevingswet

Groep	LE (A) 1k	LE (A) 2k	LE (A) 4k	LE (A) 8k	LE (A) Totaal	LE (N) 31	LE (N) 63	LE (N) 125	LE (N) 250	LE (N) 500	LE (N) 1k	LE (N) 2k	LE (N) 4k	LE (N) 8k	LE (N) Totaal	LE (P4) 31	LE (P4) 63	LE (P4) 125	LE (P4) 250	LE (P4) 500	LE (P4) 1k	LE (P4) 2k	LE (P4) 4k	LE (P4) 8k	LE (P4) Totaal
Rijkswegen	117,25	110,22	102,67	93,51	119,10	--	86,02	97,04	103,06	108,83	113,36	106,19	99,17	90,16	115,68	--	--	--	--	--	--	--	--	--	--
Rijkswegen	117,75	110,73	103,14	93,95	119,57	--	86,16	97,09	103,15	108,92	113,35	106,19	99,19	90,21	115,70	--	--	--	--	--	--	--	--	--	--
Gemeentewegen	102,36	97,47	89,76	79,09	104,85	--	70,45	78,64	85,68	92,91	97,91	93,02	85,30	74,63	100,40	--	--	--	--	--	--	--	--	--	--
Gemeentewegen	97,70	89,49	84,72	75,90	101,71	--	76,72	83,21	89,35	92,16	93,25	85,04	80,26	71,44	97,25	--	--	--	--	--	--	--	--	--	--
Gemeentewegen	97,70	89,49	84,72	75,90	101,71	--	76,72	83,21	89,35	92,16	93,25	85,04	80,26	71,44	97,25	--	--	--	--	--	--	--	--	--	--

Itemeigenschappen

Model: V1.3 (aanpassingen dec 2025)
V01 - V01
Groep: (hoofdgroep)
Lijst van Gebouwen, voor rekenmethode Geluid algemeen - Omgevingswet

Groep	ItemID	Grp.ID	Datum	Naam	Omschr.	Vorm	X-1	Y-1	Hoogte	Rel.H	Abs.H	Maaiveld	Hdef.	Vormpunten	Omtrek	Oppervlak	Min.lengte	Max.lengte	NEN3610ID	Namespace	LokaalID	Versie	Functie
2. Gebouwen	28220	210	15:44, 1 dec 2025	Vrijstaand	Vrijstaande woning	Polygoon	155763,09	391745,88	11,00	11,00	27,00	16,00	Relatief	4	31,72	59,46	6,03	9,89					
2. Gebouwen	28221	210	16:15, 1 dec 2025	WA1	Woningen A1	Rechthoek	155789,92	391720,77	11,00	11,00	27,00	16,00	Relatief	4	31,53	55,84	5,37	10,39					
2. Gebouwen	28223	210	17:04, 1 dec 2025	WA7 en 8A	Woning 7 en 8 type A	Rechthoek	155826,45	391706,08	11,00	11,00	27,00	16,00	Relatief	4	38,82	94,12	9,42	10,00					
2. Gebouwen	28226	210	16:23, 1 dec 2025	WB1 en B2	Woning 1B en 2B	Rechthoek	155839,16	391724,56	7,00	7,00	23,00	16,00	Relatief	4	43,52	118,38	10,81	10,96					
2. Gebouwen	28227	210	16:23, 1 dec 2025	WB3 en B4	Woningen B3 en B4	Rechthoek	155845,54	391716,02	7,00	7,00	23,00	16,00	Relatief	4	45,27	128,09	11,18	11,46					
2. Gebouwen	28251	210	14:32, 17 jul 2025	295	woonfunctie	Polygoon	156130,36	391158,89	23,40	6,40	23,40	17,00	Absoluut	4	15,89	12,57	1,56	5,11					
2. Gebouwen	28252	210	14:32, 17 jul 2025	296	woonfunctie	Polygoon	156064,07	391207,34	23,95	7,46	23,95	16,49	Absoluut	4	18,92	19,55	2,14	6,40					
2. Gebouwen	28253	210	14:32, 17 jul 2025	297	woonfunctie	Polygoon	156069,24	391203,56	23,07	6,47	23,07	16,60	Absoluut	3	13,95	6,11	2,14	6,10					
2. Gebouwen	28254	210	14:32, 17 jul 2025	298		Polygoon	156059,91	391210,38	18,92	2,51	18,92	16,41	Absoluut	6	19,52	23,41	0,90	5,00					
2. Gebouwen	28255	210	14:32, 17 jul 2025	299	woonfunctie	Polygoon	156090,90	391217,99	24,08	7,21	24,08	16,87	Absoluut	4	26,80	44,40	5,99	7,40					
2. Gebouwen	28256	210	14:32, 17 jul 2025	651		Polygoon	155887,83	391420,64	18,43	2,43	18,43	16,00	Absoluut	8	12,05	8,08	0,26	3,40					
2. Gebouwen	28257	210	14:32, 17 jul 2025	652		Polygoon	155886,67	391434,31	18,41	2,41	18,41	16,00	Absoluut	6	12,79	9,14	0,48	3,63					
2. Gebouwen	28258	210	14:32, 17 jul 2025	653		Polygoon	155884,62	391432,60	18,40	2,40	18,40	16,00	Absoluut	6	12,92	9,57	0,48	3,70					
2. Gebouwen	28259	210	14:32, 17 jul 2025	654		Polygoon	155878,29	391439,06	18,41	2,41	18,41	16,00	Absoluut	6	12,81	8,74	0,72	3,82					
2. Gebouwen	28260	210	14:32, 17 jul 2025	655		Polygoon	155874,42	391440,19	18,41	2,41	18,41	16,00	Absoluut	6	13,02	9,41	0,72	3,92					
2. Gebouwen	28261	210	14:32, 17 jul 2025	656		Polygoon	155883,37	391431,81	18,86	2,86	18,86	16,00	Absoluut	4	18,99	20,70	3,39	6,11					
2. Gebouwen	28262	210	14:32, 17 jul 2025	657		Polygoon	155878,82	391431,63	19,03	3,03	19,03	16,00	Absoluut	9	20,21	24,19	0,21	6,21					
2. Gebouwen	28263	210	14:32, 17 jul 2025	658	woonfunctie	Polygoon	155902,83	391437,46	23,93	7,93	23,93	16,00	Absoluut	6	26,22	42,42	2,80	5,84					
2. Gebouwen	28264	210	14:32, 17 jul 2025	659	woonfunctie	Polygoon	155895,39	391447,33	23,70	7,70	23,70	16,00	Absoluut	8	34,09	54,81	2,66	6,16					
2. Gebouwen	28265	210	14:32, 17 jul 2025	660	woonfunctie	Polygoon	155911,63	391436,25	23,98	7,98	23,98	16,00	Absoluut	6	26,64	43,96	2,29	6,08					
2. Gebouwen	28266	210	14:32, 17 jul 2025	661	woonfunctie	Polygoon	155905,52	391432,27	24,00	8,00	24,00	16,00	Absoluut	6	27,19	45,96	2,95	6,36					
2. Gebouwen	28267	210	14:32, 17 jul 2025	662	woonfunctie	Polygoon	155898,01	391456,50	23,26	7,26	23,26	16,00	Absoluut	7	36,94	73,68	1,35	7,56					
2. Gebouwen	28268	210	14:32, 17 jul 2025	663	woonfunctie	Polygoon	155871,77	392181,75	20,88	6,37	20,88	14,51	Absoluut	15	93,76	318,48	0,39	16,68					
2. Gebouwen	28269	210	14:32, 17 jul 2025	664	winkelfunctie	Polygoon	155735,73	392083,88	18,36	3,36	18,36	15,00	Absoluut	38	84,46	374,02	0,10	21,17					
2. Gebouwen	28270	210	14:32, 17 jul 2025	665	woonfunctie	Polygoon	155753,66	392104,76	21,54	6,54	21,54	15,00	Absoluut	11	70,35	286,87	0,08	13,69					
2. Gebouwen	28271	210	14:32, 17 jul 2025	666	woonfunctie	Polygoon	155725,84	392148,67	23,15	8,16	23,15	14,99	Absoluut	13	56,37	150,10	0,20	13,62					
2. Gebouwen	28272	210	14:32, 17 jul 2025	667	woonfunctie	Polygoon	155722,19	392146,50	22,07	7,10	22,07	14,97	Absoluut	18	64,22	134,86	0,05	10,27					
2. Gebouwen	28273	210	14:32, 17 jul 2025	668	woonfunctie	Polygoon	155711,54	392156,62	23,17	8,43	23,17	14,74	Absoluut	16	49,15	115,15	0,12	8,79					
2. Gebouwen	28274	210	14:32, 17 jul 2025	669	winkelfunctie	Polygoon	155721,52	392076,65	19,33	4,33	19,33	15,00	Absoluut	33	151,56	735,51	0,08	30,13					
2. Gebouwen	28275	210	14:32, 17 jul 2025	670	woonfunctie	Polygoon	155694,48	392138,05	18,04	3,17	18,04	14,87	Absoluut	9	54,10	132,80	3,01	13,87					
2. Gebouwen	28276	210	14:32, 17 jul 2025	671	woonfunctie	Polygoon	155814,71	391981,29	20,64	5,64	20,64	15,00	Absoluut	20	59,39	119,54	0,11	7,95					
2. Gebouwen	28277	210	14:32, 17 jul 2025	672	woonfunctie	Polygoon	155785,72	392037,92	22,40	7,40	22,40	15,00	Absoluut	14	49,27	95,75	0,25	7,63					
2. Gebouwen	28278	210	14:32, 17 jul 2025	673	woonfunctie	Polygoon	155806,31	392004,45	21,18	6,18	21,18	15,00	Absoluut	12	40,23	82,63	0,19	8,48					
2. Gebouwen	28279	210	14:32, 17 jul 2025	674	woonfunctie	Polygoon	155784,77	392019,12	20,86	5,86	20,86	15,00	Absoluut	8	51,88	96,03	2,34	8,14					
2. Gebouwen	28280	210	14:32, 17 jul 2025	675	woonfunctie	Polygoon	155717,27	392026,13	20,67	5,67	20,67	15,00	Absoluut	11	44,10	101,29	1,11	7,50					
2. Gebouwen	28281	210	14:32, 17 jul 2025	676	woonfunctie	Polygoon	155717,27	392026,13	20,63	5,63	20,63	15,00	Absoluut	10	41,38	84,30	1,09	7,50					
2. Gebouwen	28282	210	14:32, 17 jul 2025	677	woonfunctie	Polygoon	155703,38	392020,90	21,53	6,53	21,53	15,00	Absoluut	20	44,06	88,24	0,11	7,23					
2. Gebouwen	28283	210	14:32, 17 jul 2025	678	woonfunctie	Polygoon	155749,79	392037,08	19,39	4,39	19,39	15,00	Absoluut	16	62,65	123,10	0,20	10,00					
2. Gebouwen	28284	210	14:32, 17 jul 2025	679	woonfunctie	Polygoon	155702,60	392008,64	21,37	6,37	21,37	15,00	Absoluut	14	41,42	89,40	0,20	7,23					
2. Gebouwen	28285	210	14:32, 17 jul 2025	680	woonfunctie	Polygoon	155728,38	392032,91	18,05	3,05	18,05	15,00	Absoluut	12	57,09	139,35	1,00	8,04					
2. Gebouwen	28286	210	14:32, 17 jul 2025	681	woonfunctie	Polygoon	155749,79	392037,08	21,51	6,51	21,51	15,00	Absoluut	6	30,20	56,89	0,20	7,90					
2. Gebouwen	28287	210	14:32, 17 jul 2025	682		Polygoon	155735,73	392083,88	18,60	3,60	18,60	15,00	Absoluut	8	72,72	326,85	0,69	20,24					
2. Gebouwen	28288	210	14:32, 17 jul 2025	683	woonfunctie	Polygoon	155738,63	392078,35	17,97	2,97	17,97	15,00	Absoluut	11	49,79	106,22	0,09	14,01					
2. Gebouwen	28289	210	14:32, 17 jul 2025	684	woonfunctie	Polygoon	155753,05	392006,24	20,47	5,47	20,47	15,00	Absoluut	19	78,36	170,43	0,22	10,48					
2. Gebouwen	28290	210	14:32, 17 jul 2025	685	woonfunctie	Polygoon	155778,05	392062,63	18,15	3,28	18,15	14,87	Absoluut	16	76,41	171,96	1,20	11,06					
2. Gebouwen	28291	210	14:32, 17 jul 2025	686	woonfunctie	Polygoon	155768,40	392076,26	21,23	6,39	21,23	14,84	Absoluut	17	58,06	99,02	0,33	8,06					
2. Gebouwen	28292	210	14:32, 17 jul 2025	687	woonfunctie	Polygoon	155663,16	392178,18	19,32	4,82	19,32	14,50	Absoluut	9	53,18	108,96	0,76	18,44					
2. Gebouwen	28293	210	14:32, 17 jul 2025	688	woonfunctie	Polygoon	155667,73	392189,12	19,37	4,84	19,37	14,53	Absoluut	9	52,77	111,42	0,15	18,44					
2. Gebouwen	28294	210	14:32, 17 jul 2025	689	woonfunctie	Polygoon	155601,10	392136,16	20,93	5,93	20,93	15,00	Absoluut	12	66,60	209,58	1,11	14,04					
2. Gebouwen	28295	210	14:32, 17 jul 2025	690	woonfunctie	Polygoon	155663,40	391993,99	21,31	6,31	21,31	15,00	Absoluut	13	38,29	75,62	0,09	7,71					
2. Gebouwen	28296	210	14:32, 17 jul 2025	691	woonfunctie	Polygoon	155669,10	391997,46	21,19	6,19	21,19	15,00	Absoluut	8	37,78	81,34	0,94	10,56					
2. Gebouwen	28297	210	14:32, 17 jul 2025	1	woonfunctie	Polygoon	156149,66	391359,85	23,98	7,52	23,98	16,46	Absoluut	5	30,67	57,40	0,27	8,84					
2. Gebouwen	28298	210	14:32, 17 jul 2025	2	woonfunctie	Polygoon	156144,81	391349,60	24,05	7,49	24,05	16,56	Absoluut	6	31,15	59,49	0,27	8,58					
2. Gebouwen	28299	210	14:32, 17 jul 2025	692	woonfunctie	Polygoon	155688,27	392000,00	21,26	6,26	21,26	15,00	Absoluut	17	41,45	97,55	0,10	7,60					
2. Gebouwen	28300	210	14:32, 17 jul 2025	3	woonfunctie	Polygoon	156185,82	391349,36	22,30	5,85	22,30	16,45	Absoluut	8	47,13	113,89	3,01	8,35					
2. Gebouwen	28301	210	14:32, 17 jul 2025	4	woonfunctie	Polygoon	156199,36	391340,95	22,43	5,58	22,43	16,85	Absoluut	15	48,61	117,91	0,23	8,35					
2. Gebouwen	28302	210	14:32, 17 jul 2025	5	woonfunctie	Polygoon	156091,52	391352,17	23,66	6,84	23,66	16,82	Absoluut	4	27,93	47,71	5,95	8,02					
2. Gebouwen	28303	210	14:32, 17 jul 2025	6	woonfunctie	Polygoon	156096,53	391355,38	23,19	6,41	23,19	16,78	Absoluut	7	35,25	70,77	0,47	7,97					
2. Gebouwen	28304	210	14:32, 17 jul 2025	7	woonfunctie	Polygoon	156086,53	391348,97	23,72	6,87	23,72	16,85	Absoluut	4	27,90	47,51	5,89	8,07					
2. Gebouwen	28305	210	14:32, 17 jul 2025	8		Polygoon	156041,26	391347,49	18,61	2,45	18,61	16,16	Absoluut	4	18,72	18,31	2,78	6,57					
2. Gebouwen	28306	210	14:32, 17 jul 2025	9		Polygoon	156037,68	391352,99	18,61	2,53	18,61	16,08	Absoluut	5	19,39	20,52	0,46	6,57					
2. Gebouwen	28307	210	14:32, 17 jul 2025	693	kantoorfunctie	Polygoon	155844,60	391959,39	19,73	4,73	19,73	15,00	Absoluut	6	65,75	212,50	0,19	22,06					
2. Gebouwen	28308	210	14:32, 17 jul 2025	694	kantoorfunctie	Polygoon	155855,01	391943,06	19,83	4,72	19,83	15,11	Absoluut	7	64,14	196,89	0,89	22,06					
2. Gebouwen	28309	210	14:32, 17 jul 2025	10		Polygoon	156040,53	391354,31	18,60	2,48	18,60	16,12	Absoluut	4	19,62	22,61	3,66	6,11					
2. Gebouwen	28310	210	14:32, 17 jul 2025	11	woonfunctie	Polygoon	156001,66	391348,15	23,45	7,45	23,45	16,00	Absoluut	4	27,36	45,94	5,92	7,75					
2. Gebouwen	28311	210	14:32, 17 jul 2025	12	woonfunctie	Polygoon	156010,88	391344,92	23,08	7,08	23,08	16,00	Absoluut	5	28,39	49,96	2,75	7,75					
2. Gebouwen	28312	210	14:32, 17 jul 2025	695	woonfunctie	Polygoon	155833,88	391967,93	22,07	7,07	22,07	15,00	Absoluut	13	55,58	147,66	1,00	9,75					
2. Gebouwen	28313	210	14:32, 17 jul 2025	696	woonfunctie	Polygoon	155821,53	391965,79	23,30	8,30	23,30	15,00	Absoluut	6	44,32	111,90	1,96	11,60					
2. Gebouwen	28314	210	14:32, 17 jul 2025	697	kantoorfunctie	Polygoon	155827,20	391953,77	19,77	4,67	19,77	15,10	Absoluut	7	29,59	44,25	0,11	9,65					
2. Gebouwen	28315	210	14:32, 17 jul 2025	698	kantoorfunctie	Polygoon	155866,55	391922,43	18,41	3,16	18,41	15,25	Absoluut	8	26,74	34,88	0,06	8,88					
2. Gebouwen	28316	210	14:32, 17 jul 2025	13	woonfunctie	Polygoon	155867,50	391351,02	23,46	7,46	23,46	16,00	Absoluut	3	18,78	10,80	2,79	8,24					
2. Gebouwen	28317	210	14:32, 17 jul 2025	699	kantoorfunctie,woonfunctie	Polygoon	155849,80	391931,68	23,85	8,58	23,85	15,27	Absoluut	18	60,80	176,95	0,26	10,68					
2. Gebouwen	28318	210	14:32, 17 jul 2025	14		Polygoon	156170,17	391348,53	18,63	2,24	18,63	16,39	Absoluut	4	19,20	19,46	2,91	6,70					
2. Gebouwen	28319	210	14:32, 17 jul 2025	15		Polygoon	156070,92	391350,82	18,85	2,20	18,85	16,65	Absoluut	4	13,91	11,19	2,52	4,44					
2. Gebouwen	28320	210	14:32, 17 jul 2025	700	kantoorfunctie,woonfunctie	Polygoon	155858,79	391937,46	23,73	8,59	23,73	15,14	Absoluut	15	46,62	93,19	0,04	15,93					
2. Gebouwen	28321	210	14:32, 17 jul 2025	701	woonfunctie	Polygoon	155866,87	391910,92	21,96	6,59	21,96	15,37	Absoluut	14	40,10	67,41	0,06	6,89					
2. Gebouwen	28322	210	14:32, 17 jul 2025	702	industriefunctie,winkelfunctie	Polygoon	155773,56	392012,34	20,33	5,33	20,33	15,00	Absoluut	7	138,94	836,73	0,10	54,37					
2. Gebouwen	28323	210	14:32, 17 jul 2025	20		Polygoon	156057,21	391338,89	18,73	2,27	18,73	16,46	Absoluut	10	22,57	26,92	0,24	4,65					
2. Gebouwen	28324	210	14:32, 17 jul 2025	21		Polygoon	156048,47	391333,22	18,78	2,48	18,78	16,30	Absoluut	6	17,72	15,42	0,27	5,90					
2. Gebouwen	28325	210	14:32, 17 jul 2025	18		Polygoon	156054,51	391340,13	18,78	2,37	18,78	16,41	Absoluut	4	13,81	11,01	2,50	4,40					
2. Gebouwen	28326	210	14:32, 17 jul 2025	19		Polygoon	156044,46	391333,64	18,76	2,52	18,76	16,24	Absoluut	7	17,97	16,11	0,80	4,31					
2. Gebouwen	28327	210	14:32, 17 jul 2025	703	gezondheidszorgfunctie,woonfunctie	Polygoon	155849,33	391820,28	21,76	5,76	21,76	16,00	Absoluut	22	59,78	140,94	0,15	10,58					
2. Gebouwen	28328	210	14:32, 17 jul 2025	704	winkelfunctie	Polygoon	155873,27	391820,53	21,18	5,18	21,18	16,00	Absoluut	9	42,90	96,17	0,28	8,15					
2. Gebouwen	28329	210	14:32, 17 jul 2025	705	kantoorfunctie,woonfunctie	Polygoon	155859,93	391823,68	22,11	6,11	22,11	16,00	Absoluut	18	49,78	110,08	0,32	8,73					
2. Gebouwen	28330	210	14:32, 17 jul 2025	706	kantoorfunctie	Polygoon	155829,28	391850,79	21,49	5,49	21,49	16,00	Absoluut	7	41,46	81,87	0,84	15,43					
2. Gebouwen	28331	210	14:32, 17 jul 2025	707	winkelfunctie,woonfunctie	Polygoon	155812,51	391863,82	22,03	6,03	22,03	16,00	Absoluut	14	100,12	436,55	0,37	19,54					
2. Gebouwen	28332	210	14:32, 17 jul 2025	708	overige gebruiksfunctie,woonfunctie	Polygoon	155780,02	391835,81	19,60	3,60	19,60	16,00	Absoluut	32	150,67	678,66	0,32	26,88					

Model: V1.3 (aanpassingen dec 2025)
V01 - V01
Groep: (hoofdgroep)
Lijst van Gebouwen, voor rekenmethode Geluid algemeen - Omgevingswet

Groep	Gebouwtype	BAG-id	Gemeente	Jaar	AHN-jaar	Trust	α(i=5)	ρ(i=5)	Cp	Cp(IL)	Cp(VL)	Cp(RL)	Cp(WT)	Zwevend	Refl. 31	Refl. 63	Refl. 125	Refl. 250	Refl. 500	Refl. 1k	Refl. 2k	Refl. 4k	Refl. 8k
2. Gebouwen				0	0		0,20	0,80	Scherp	0 dB	0 dB	0 dB	0 dB	False	0,80	0,80	0,80	0,80	0,80	0,80	0,80	0,80	0,80
2. Gebouwen				0	0		0,20	0,80	Scherp	0 dB	0 dB	0 dB	0 dB	False	0,80	0,80	0,80	0,80	0,80	0,80	0,80	0,80	0,80
2. Gebouwen				0	0		0,20	0,80	Scherp	0 dB	0 dB	0 dB	0 dB	False	0,80	0,80	0,80	0,80	0,80	0,80	0,80	0,80	0,80
2. Gebouwen				0	0		0,20	0,80	Scherp	0 dB	0 dB	0 dB	0 dB	False	0,80	0,80	0,80	0,80	0,80	0,80	0,80	0,80	0,80
2. Gebouwen				0	0		0,20	0,80	Scherp	0 dB	0 dB	0 dB	0 dB	False	0,80	0,80	0,80	0,80	0,80	0,80	0,80	0,80	0,80
2. Gebouwen				0	0		0,20	0,80	Scherp	0 dB	0 dB	0 dB	0 dB	False	0,80	0,80	0,80	0,80	0,80	0,80	0,80	0,80	0,80
2. Gebouwen				0	0		0,20	0,80	Scherp	0 dB	0 dB	0 dB	0 dB	False	0,80	0,80	0,80	0,80	0,80	0,80	0,80	0,80	0,80
2. Gebouwen				0	0		0,20	0,80	Scherp	0 dB	0 dB	0 dB	0 dB	False	0,80	0,80	0,80	0,80	0,80	0,80	0,80	0,80	0,80
2. Gebouwen				0	0		0,20	0,80	Scherp	0 dB	0 dB	0 dB	0 dB	False	0,80	0,80	0,80	0,80	0,80	0,80	0,80	0,80	0,80
2. Gebouwen				0	0		0,20	0,80	Scherp	0 dB	0 dB	0 dB	0 dB	False	0,80	0,80	0,80	0,80	0,80	0,80	0,80	0,80	0,80
2. Gebouwen				0	0		0,20	0,80	Scherp	0 dB	0 dB	0 dB	0 dB	False	0,80	0,80	0,80	0,80	0,80	0,80	0,80	0,80	0,80
2. Gebouwen				0	0		0,20	0,80	Scherp	0 dB	0 dB	0 dB	0 dB	False	0,80	0,80	0,80	0,80	0,80	0,80	0,80	0,80	0,80
2. Gebouwen				0	0		0,20	0,80	Scherp	0 dB	0 dB	0 dB	0 dB	False	0,80	0,80	0,80	0,80	0,80	0,80	0,80	0,80	0,80
2. Gebouwen				0	0		0,20	0,80	Scherp	0 dB	0 dB	0 dB	0 dB	False	0,80	0,80	0,80	0,80	0,80	0,80	0,80	0,80	0,80
2. Gebouwen				0	0		0,20	0,80	Scherp	0 dB	0 dB	0 dB	0 dB	False	0,80	0,80	0,80	0,80	0,80	0,80	0,80	0,80	0,80
2. Gebouwen				0	0		0,20	0,80	Scherp	0 dB	0 dB	0 dB	0 dB	False	0,80	0,80	0,80	0,80	0,80	0,80	0,80	0,80	0,80
2. Gebouwen				0	0		0,20	0,80	Scherp	0 dB	0 dB	0 dB	0 dB	False	0,80	0,80	0,80	0,80	0,80	0,80	0,80	0,80	0,80
2. Gebouwen				0	0		0,20	0,80	Scherp	0 dB	0 dB	0 dB	0 dB	False	0,80	0,80	0,80	0,80	0,80	0,80	0,80	0,80	0,80
2. Gebouwen				0	0		0,20	0,80	Scherp	0 dB	0 dB	0 dB	0 dB	False	0,80	0,80	0,80	0,80	0,80	0,80	0,80	0,80	0,80
2. Gebouwen				0	0		0,20	0,80	Scherp	0 dB	0 dB	0 dB	0 dB	False	0,80	0,80	0,80	0,80	0,80	0,80	0,80	0,80	0,80
2. Gebouwen				0	0		0,20	0,80	Scherp	0 dB	0 dB	0 dB	0 dB	False	0,80	0,80	0,80	0,80	0,80	0,80	0,80	0,80	0,80
2. Gebouwen				0	0		0,20	0,80	Scherp	0 dB	0 dB	0 dB	0 dB	False	0,80	0,80	0,80	0,80	0,80	0,80	0,80	0,80	0,80
2. Gebouwen				0	0		0,20	0,80	Scherp	0 dB	0 dB	0 dB	0 dB	False	0,80	0,80	0,80	0,80	0,80	0,80	0,80	0,80	0,80
2. Gebouwen				0	0		0,20	0,80	Scherp	0 dB	0 dB	0 dB	0 dB	False	0,80	0,80	0,80	0,80	0,80	0,80	0,80	0,80	0,80
2. Gebouwen				0	0		0,20	0,80	Scherp	0 dB	0 dB	0 dB	0 dB	False	0,80	0,80	0,80	0,80	0,80	0,80	0,80	0,80	0,80
2. Gebouwen				0	0		0,20	0,80	Scherp	0 dB	0 dB	0 dB	0 dB	False	0,80	0,80	0,80	0,80	0,80	0,80	0,80	0,80	0,80
2. Gebouwen				0	0		0,20	0,80	Scherp	0 dB	0 dB	0 dB	0 dB	False	0,80	0,80	0,80	0,80	0,80	0,80	0,80	0,80	0,80
2. Gebouwen				0	0		0,20	0,80	Scherp	0 dB	0 dB	0 dB	0 dB	False	0,80	0,80	0,80	0,80	0,80	0,80	0,80	0,80	0,80
2. Gebouwen				0	0		0,20	0,80	Scherp	0 dB	0 dB	0 dB	0 dB	False	0,80	0,80	0,80	0,80	0,80	0,80	0,80	0,80	0,80
2. Gebouwen				0	0		0,20	0,80	Scherp	0 dB	0 dB	0 dB	0 dB	False	0,80	0,80	0,80	0,80	0,80	0,80	0,80	0,80	0,80
2. Gebouwen				0	0		0,20	0,80	Scherp	0 dB	0 dB	0 dB	0 dB	False	0,80	0,80	0,80	0,80	0,80	0,80	0,80	0,80	0,80
2. Gebouwen				0	0		0,20	0,80	Scherp	0 dB	0 dB	0 dB	0 dB	False	0,80	0,80	0,80	0,80	0,80	0,80	0,80	0,80	0,80
2. Gebouwen				0	0		0,20	0,80	Scherp	0 dB	0 dB	0 dB	0 dB	False	0,80	0,80	0,80	0,80	0,80	0,80	0,80	0,80	0,80
2. Gebouwen				0	0		0,20	0,80	Scherp	0 dB	0 dB	0 dB	0 dB	False	0,80	0,80	0,80	0,80	0,80	0,80	0,80	0,80	0,80
2. Gebouwen				0	0		0,20	0,80	Scherp	0 dB	0 dB	0 dB	0 dB	False	0,80	0,80	0,80	0,80	0,80	0,80	0,80	0,80	0,80
2. Gebouwen				0	0		0,20	0,80	Scherp	0 dB	0 dB	0 dB	0 dB	False	0,80	0,80	0,80	0,80	0,80	0,80	0,80	0,80	0,80
2. Gebouwen				0	0		0,20	0,80	Scherp	0 dB	0 dB	0 dB	0 dB	False	0,80	0,80	0,80	0,80	0,80	0,80	0,80	0,80	0,80
2. Gebouwen				0	0		0,20	0,80	Scherp	0 dB	0 dB	0 dB	0 dB	False	0,80	0,80	0,80	0,80	0,80	0,80	0,80	0,80	0,80
2. Gebouwen				0	0		0,20	0,80	Scherp	0 dB	0 dB	0 dB	0 dB	False	0,80	0,80	0,80	0,80	0,80	0,80	0,80	0,80	0,80
2. Gebouwen				0	0		0,20	0,80	Scherp	0 dB	0 dB	0 dB	0 dB	False	0,80	0,80	0,80	0,80	0,80	0,80	0,80	0,80	0,80
2. Gebouwen				0	0		0,20	0,80	Scherp	0 dB	0 dB	0 dB	0 dB	False	0,80	0,80	0,80	0,80	0,80	0,80	0,80	0,80	0,80
2. Gebouwen				0	0		0,20	0,80	Scherp	0 dB	0 dB	0 dB	0 dB	False	0,80	0,80	0,80	0,80	0,80	0,80	0,80	0,80	0,80
2. Gebouwen				0	0		0,20	0,80	Scherp	0 dB	0 dB	0 dB	0 dB	False	0,80	0,80	0,80	0,80	0,80	0,80	0,80	0,80	0,80
2. Gebouwen				0	0		0,20	0,80	Scherp	0 dB	0 dB	0 dB	0 dB	False	0,80	0,80	0,80	0,80	0,80	0,80	0,80	0,80	0,80
2. Gebouwen				0	0		0,20	0,80	Scherp	0 dB	0 dB	0 dB	0 dB	False	0,80	0,80	0,80	0,80	0,80	0,80	0,80	0,80	0,80
2. Gebouwen				0	0		0,20	0,80	Scherp	0 dB	0 dB	0 dB	0 dB	False	0,80	0,80	0,80	0,80	0,80	0,80	0,80	0,80	0,80
2. Gebouwen				0	0		0,20	0,80	Scherp	0 dB	0 dB	0 dB	0 dB	False	0,80	0,80	0,80	0,80	0,80	0,80	0,80	0,80	0,80
2. Gebouwen				0	0		0,20	0,80	Scherp	0 dB	0 dB	0 dB	0 dB	False	0,80	0,80	0,80	0,80	0,80	0,80	0,80	0,80	0,80
2. Gebouwen				0	0		0,20	0,80	Scherp	0 dB	0 dB	0 dB	0 dB	False	0,80	0,80	0,80	0,80	0,80	0,80	0,80	0,80	0,80
2. Gebouwen				0	0		0,20	0,80	Scherp	0 dB	0 dB	0 dB	0 dB	False	0,80	0,80	0,80	0,80	0,80	0,80	0,80	0,80	0,80
2. Gebouwen				0	0		0,20	0,80	Scherp	0 dB	0 dB	0 dB	0 dB	False	0,80	0,80	0,80	0,80	0,80	0,80	0,80	0,80	0,80
2. Gebouwen				0	0		0,20	0,80	Scherp	0 dB	0 dB	0 dB	0 dB	False	0,80	0,80	0,80	0,80	0,80	0,80	0,80	0,80	0,80
2. Gebouwen				0	0		0,20	0,80	Scherp	0 dB	0 dB	0 dB	0 dB	False	0,80	0,80	0,80	0,80	0,80	0,80	0,80	0,80	0,80
2. Gebouwen				0	0		0,20	0,80	Scherp	0 dB	0 dB	0 dB	0 dB	False	0,80	0,80	0,80	0,80	0,80	0,80	0,80	0,80	0,80
2. Gebouwen				0	0		0,20	0,80	Scherp	0 dB	0 dB	0 dB	0 dB	False	0,80	0,80	0,80	0,80	0,80	0,80	0,80	0,80	0,80
2. Gebouwen				0	0		0,20	0,80	Scherp	0 dB	0 dB	0 dB	0 dB	False	0,80	0,80	0,80	0,80	0,80	0,80	0,80	0,80	0,80
2. Gebouwen				0	0		0,20	0,80	Scherp	0 dB	0 dB	0 dB	0 dB	False	0,80	0,80	0,80	0,80	0,80	0,80	0,80	0,80	0,80
2. Gebouwen				0	0		0,20	0,80	Scherp	0 dB	0 dB	0 dB	0 dB	False	0,80	0,80	0,80	0,80	0,80	0,80	0,80	0,80	0,80
2. Gebouwen				0	0		0,20	0,80	Scherp	0 dB	0 dB	0 dB	0 dB	False	0,80	0,80	0,80	0,80	0,80	0,80	0,80	0,80	0,80
2. Gebouwen				0	0		0,20	0,80	Scherp	0 dB	0 dB	0 dB	0 dB	False	0,80	0,80	0,80	0,80	0,80	0,80	0,80	0,80	0,80
2. Gebouwen				0	0		0,20	0,80	Scherp	0 dB	0 dB	0 dB	0 dB	False	0,80	0,80	0,80	0,80	0,80	0,80	0,80	0,80	0,80
2. Gebouwen				0	0		0,20	0,80	Scherp	0 dB	0 dB	0 dB	0 dB	False	0,80	0,80	0,80	0,80	0,80	0,80	0,80	0,80	0,80
2. Gebouwen				0	0		0,20	0,80	Scherp	0 dB	0 dB	0 dB	0 dB	False	0,80	0,80	0,80	0,80	0,80	0,80	0,80	0,80	0,80
2. Gebouwen				0	0		0,20	0,80	Scherp	0 dB	0 dB	0 dB	0 dB	False	0,80	0,80	0,80	0,80	0,80	0,80	0,80	0,80	0,80
2. Gebouwen				0	0		0,20	0,80	Scherp	0 dB	0 dB	0 dB	0 dB	False	0,80	0,80	0,80	0,80	0,80	0,80	0,80	0,80	0,80
2. Gebouwen				0	0		0,20	0,80	Scherp	0 dB	0 dB	0 dB	0 dB	False	0,80	0,80	0,80	0,80	0,80	0,80	0,80	0,80	0,80
2. Gebouwen				0	0		0,20	0,80	Scherp	0 dB	0 dB	0 dB	0 dB	False	0,80	0,80	0,80	0,80	0,80	0,80	0,80	0,80	0,80
2. Gebouwen				0	0		0,20	0,80	Scherp	0 dB	0 dB	0 dB	0 dB	False	0,80	0,80	0,80	0,80	0,80	0,80	0,80	0,80	0,80
2. Gebouwen				0	0		0,20	0,80	Scherp	0 dB	0 dB	0 dB	0 dB	False	0,80	0,80	0,80	0,80	0,80	0,80	0,80	0,80	0,80
2. Gebouwen				0	0		0,20	0,80	Scherp	0 dB	0 dB	0 dB	0 dB	False	0,80	0,80	0,80	0,80	0,80	0,80	0,80	0,80	0,80
2. Gebouwen				0	0		0,20	0,80	Scherp	0 dB	0 dB	0 dB	0 dB	False	0,80	0,80	0,80	0,80	0,80	0,80	0,80	0,80	0,80
2. Gebouwen				0	0		0,20	0,80	Scherp	0 dB	0 dB	0 dB	0 dB	False	0,80	0,80	0,80	0,80	0,80	0,80	0,80	0,80	0,80
2. Gebouwen				0	0		0,20	0,80	Scherp	0 dB	0 dB	0 dB	0 dB	False	0,80	0,80	0,80	0,80	0,80	0,80	0,80	0,80	0,80
2. Gebouwen				0	0		0,20	0,80	Scherp	0 dB	0 dB	0 dB	0 dB	False	0,80	0,80	0,80	0,80	0,80	0,80	0,80	0,80	0,80
2. Gebouwen				0	0		0,20	0,80	Scherp	0 dB	0 dB	0 dB	0 dB	False	0,80	0,80	0,80	0,80	0,80	0,80	0,80	0,80	0,80
2. Gebouwen				0	0		0,20	0,80	Scherp	0 dB	0 dB	0 dB	0 dB	False	0,80	0,80	0,80	0,80	0,80	0,80	0,80	0,80	0,80
2. Gebouwen				0	0		0,20	0,80	Scherp	0 dB	0 dB	0 dB	0 dB	False	0,80	0,80	0,80	0,80	0,80	0,80	0,80	0,80	0,80
2. Gebouwen				0	0		0,20	0,80	Scherp	0 dB	0 dB	0 dB	0 dB	False	0,80	0,80	0,80	0,80	0,80	0,80	0,80	0,80	0,80
2. Gebouwen				0	0		0,20	0,80	Scherp	0 dB	0 dB	0 dB	0 dB	False	0,80	0,80	0,80	0,80	0,80	0,80	0,80	0,80	0,80
2. Gebouwen				0	0		0,20	0,80	Scherp	0 dB	0 dB	0 dB	0 dB	False	0,80	0,80	0,80	0,80	0,80	0,80	0,80	0,80	0,80
2. Gebouwen				0	0		0,20	0,80	Scherp	0 dB	0 dB	0 dB	0 dB	False	0,80	0,80	0,80	0,80	0,80	0,80	0,80	0,80	0,80
2. Gebouwen				0	0		0,20	0,80	Scherp	0 dB	0 dB	0 dB	0 dB	False	0,80	0,80	0,80	0,80	0,80	0,80	0,80	0,80	0,80
2. Gebouwen				0	0		0,20	0,80	Scherp	0 dB	0 dB	0 dB	0 dB	False	0,80	0,80	0,80	0,80	0,80	0,80	0,80	0,80	0,80
2. Gebouwen				0	0		0,20	0,80	Scherp	0 dB	0 dB	0 dB	0 dB	False	0,80	0,80	0,80	0,80	0,80	0,80	0,80	0,80	0,80
2. Gebouwen				0	0		0,20	0,80	Scherp	0 dB	0 dB	0 dB	0 dB	False	0,80	0,80	0,80	0,80	0,80	0,80	0,80	0,80	0,80
2. Gebouwen				0	0		0,20	0,80	Scherp	0 dB	0 dB	0 dB	0 dB	False	0,80	0,80	0,80	0,80	0,80	0,80	0,80	0,80	0,80
2. Gebouwen				0	0		0,20	0,80	Scherp	0 dB	0 dB	0 dB	0 dB	False	0,80	0,80	0,80	0,80	0,80	0,80	0,80	0,80	0,80
2. Gebouwen				0	0		0,20	0,80	Scherp	0 dB	0 dB	0 dB	0 dB	False	0,80	0,80	0,80	0,80	0,80	0,80	0,80	0,80	0,80
2. Gebouwen				0	0		0,20	0,80	Scherp	0 dB	0 dB	0 dB	0 dB	False	0,80	0,80	0,80	0,80	0,80	0,80	0,80	0,80	0,80
2. Gebouwen				0	0		0,20	0,80	Scherp	0 dB	0 dB	0 dB	0 dB	False	0,80	0,80	0,80	0,80	0,80	0,80	0,80	0,80	0,80

Itemeigenschappen

Model: V1.3 (aanpassingen dec 2025)
V01 - V01
Groep: (hoofdgroep)
Lijst van Gebouwen, voor rekenmethode Geluid algemeen - Omgevingswet

Groep	ItemID	Grp.ID	Datum	Naam	Omschr.	Vorm	X-1	Y-1	Hoogte	Rel.H	Abs.H	Maaiveld	Hdef.	Vormpunten	Omtrek	Oppervlak	Min.lengte	Max.lengte	NEN3610ID	Namespace	LokaalID	Versie	Functie
2. Gebouwen	28333	210	14:32, 17 jul 2025	709	bijeenkomstfunctie,woonfunctie	Polygoon	155830,26	391832,66	20,26	4,26	20,26	16,00	Absoluut	12	79,32	247,84	0,34	15,13					
2. Gebouwen	28334	210	14:32, 17 jul 2025	16	woonfunctie	Polygoon	155316,90	392004,43	19,01	4,01	19,01	15,00	Absoluut	8	47,68	103,55	0,68	15,38					
2. Gebouwen	28335	210	14:32, 17 jul 2025	16	woonfunctie	Polygoon	155317,26	392007,07	19,01	4,01	19,01	15,00	Absoluut	5	7,33	1,22	0,37	3,35					
2. Gebouwen	28336	210	14:32, 17 jul 2025	17	woonfunctie	Polygoon	155318,29	392014,60	17,90	2,90	17,90	15,00	Absoluut	7	18,12	8,93	0,05	7,60					
2. Gebouwen	28337	210	14:32, 17 jul 2025	710	bijeenkomstfunctie,woonfunctie	Polygoon	155783,99	391823,26	21,47	5,47	21,47	16,00	Absoluut	25	80,76	291,98	0,05	13,30					
2. Gebouwen	28338	210	14:32, 17 jul 2025	22	overige gebruiksfunctie,woonfunctie	Polygoon	156216,07	391268,08	39,47	22,47	39,47	17,00	Absoluut	30	90,32	307,29	0,22	8,73					
2. Gebouwen	28339	210	14:32, 17 jul 2025	23	woonfunctie	Polygoon	156242,46	391213,58	33,88	16,88	33,88	17,00	Absoluut	22	73,36	209,70	0,06	21,24					
2. Gebouwen	28340	210	14:32, 17 jul 2025	713		Polygoon	155706,50	391859,18	18,14	2,38	18,14	15,76	Absoluut	6	23,60	27,25	2,64	8,63					
2. Gebouwen	28341	210	14:32, 17 jul 2025	712	winkelfunctie,woonfunctie	Polygoon	155804,78	391813,29	21,24	5,24	21,24	16,00	Absoluut	16	55,86	110,00	0,48	14,84					
2. Gebouwen	28342	210	14:32, 17 jul 2025	711	kantoorfunctie	Polygoon	155843,56	391870,79	22,90	6,98	22,90	15,92	Absoluut	24	83,69	243,35	0,25	13,09					
2. Gebouwen	28343	210	14:32, 17 jul 2025	714	woonfunctie	Polygoon	155702,44	391863,42	22,72	7,00	22,72	15,72	Absoluut	11	32,93	62,40	0,42	8,62					
2. Gebouwen	28344	210	14:32, 17 jul 2025	715	woonfunctie	Polygoon	155704,81	391871,19	20,70	4,98	20,70	15,72	Absoluut	19	50,69	127,58	0,32	8,62					
2. Gebouwen	28345	210	14:32, 17 jul 2025	716	woonfunctie	Polygoon	155777,18	391796,22	21,53	5,53	21,53	16,00	Absoluut	13	49,52	96,72	0,10	9,50					
2. Gebouwen	28346	210	14:32, 17 jul 2025	717		Polygoon	155682,58	391823,33	18,91	3,30	18,91	15,61	Absoluut	7	27,77	44,77	1,88	6,00					
2. Gebouwen	28347	210	14:32, 17 jul 2025	718	woonfunctie	Polygoon	155675,61	391844,58	22,72	7,20	22,72	15,52	Absoluut	12	33,11	62,53	0,13	8,75					
2. Gebouwen	28348	210	14:32, 17 jul 2025	719	woonfunctie	Polygoon	155660,56	391830,87	22,70	7,28	22,70	15,42	Absoluut	11	33,62	64,98	0,42	8,88					
2. Gebouwen	28349	210	14:32, 17 jul 2025	720		Polygoon	155693,45	391839,30	18,60	2,92	18,60	15,68	Absoluut	4	18,26	18,64	3,07	6,05					
2. Gebouwen	28350	210	14:32, 17 jul 2025	721	woonfunctie	Polygoon	155687,81	391807,57	19,83	4,15	19,83	15,68	Absoluut	14	56,40	127,27	0,46	7,78					
2. Gebouwen	28351	210	14:32, 17 jul 2025	722		Polygoon	155692,31	391811,64	19,97	4,26	19,97	15,71	Absoluut	6	38,28	63,90	3,76	14,83					
2. Gebouwen	28352	210	14:32, 17 jul 2025	723	woonfunctie	Polygoon	155660,26	391830,60	20,49	5,08	20,49	15,41	Absoluut	21	50,61	128,45	0,08	8,88					
2. Gebouwen	28353	210	14:32, 17 jul 2025	724	woonfunctie	Polygoon	155695,96	391851,24	22,61	6,93	22,61	15,68	Absoluut	11	33,21	63,31	0,42	8,80					
2. Gebouwen	28354	210	14:32, 17 jul 2025	729	woonfunctie	Polygoon	155363,21	392032,20	17,70	2,70	17,70	15,00	Absoluut	18	55,24	151,19	0,01	12,79					
2. Gebouwen	28355	210	14:32, 17 jul 2025	725	woonfunctie	Polygoon	155665,15	391853,41	21,19	5,77	21,19	15,42	Absoluut	16	45,39	102,27	0,15	8,84					
2. Gebouwen	28356	210	14:32, 17 jul 2025	728	woonfunctie	Polygoon	155372,83	392047,01	18,42	3,42	18,42	15,00	Absoluut	19	55,37	126,35	0,01	8,00					
2. Gebouwen	28357	210	14:32, 17 jul 2025	726	woonfunctie	Polygoon	155668,92	391866,78	21,79	6,35	21,79	15,44	Absoluut	17	47,62	84,12	0,37	8,84					
2. Gebouwen	28358	210	14:32, 17 jul 2025	727	woonfunctie	Polygoon	155670,89	391890,18	21,04	5,64	21,04	15,40	Absoluut	13	44,32	104,80	0,11	11,65					
2. Gebouwen	28359	210	14:32, 17 jul 2025	730	woonfunctie	Polygoon	155362,21	392058,17	18,41	3,41	18,41	15,00	Absoluut	19	55,34	126,32	0,02	7,99					
2. Gebouwen	28360	210	14:32, 17 jul 2025	732	woonfunctie	Polygoon	155855,10	391755,92	19,30	3,30	19,30	16,00	Absoluut	21	56,88	132,00	0,32	8,14					
2. Gebouwen	28361	210	14:32, 17 jul 2025	733		Polygoon	155839,55	391740,96	19,14	3,14	19,14	16,00	Absoluut	4	16,15	13,77	2,39	5,76					
2. Gebouwen	28362	210	14:32, 17 jul 2025	734		Polygoon	155839,55	391740,96	19,10	3,10	19,10	16,00	Absoluut	7	48,74	104,15	0,56	12,00					
2. Gebouwen	28363	210	14:32, 17 jul 2025	735		Polygoon	155843,60	391741,86	18,58	2,58	18,58	16,00	Absoluut	5	23,71	30,53	1,07	7,92					
2. Gebouwen	28364	210	14:32, 17 jul 2025	736	woonfunctie	Polygoon	155843,60	391741,86	19,09	3,09	19,09	16,00	Absoluut	31	87,78	233,35	0,09	10,21					
2. Gebouwen	28365	210	14:32, 17 jul 2025	737		Polygoon	155868,64	391716,98	18,44	2,44	18,44	16,00	Absoluut	6	22,01	23,59	2,02	6,08					
2. Gebouwen	28366	210	14:32, 17 jul 2025	738		Polygoon	155873,31	391709,55	18,45	2,45	18,45	16,00	Absoluut	6	25,95	41,75	1,23	7,11					
2. Gebouwen	28367	210	14:32, 17 jul 2025	24	woonfunctie	Polygoon	156157,79	391340,46	23,81	7,28	23,81	16,53	Absoluut	8	36,83	65,73	2,59	8,85					
2. Gebouwen	28368	210	14:32, 17 jul 2025	739	woonfunctie	Polygoon	155783,58	391768,02	22,16	6,16	22,16	16,00	Absoluut	12	82,13	249,08	0,03	17,02					
2. Gebouwen	28369	210	14:32, 17 jul 2025	740	winkelfunctie,woonfunctie	Polygoon	155807,99	391777,17	21,39	5,39	21,39	16,00	Absoluut	13	51,61	107,60	0,24	9,78					
2. Gebouwen	28370	210	14:32, 17 jul 2025	741	woonfunctie	Polygoon	155775,00	391759,38	23,34	7,34	23,34	16,00	Absoluut	10	57,95	157,47	0,15	16,18					
2. Gebouwen	28371	210	14:32, 17 jul 2025	25	woonfunctie	Polygoon	156157,79	391340,46	24,43	7,90	24,43	16,53	Absoluut	16	34,56	64,20	0,13	9,70					
2. Gebouwen	28372	210	14:32, 17 jul 2025	26		Polygoon	156171,30	391341,56	18,63	2,21	18,63	16,42	Absoluut	4	12,71	10,06	2,99	3,36					
2. Gebouwen	28373	210	14:32, 17 jul 2025	742	overige gebruiksfunctie,woonfunctie	Polygoon	155797,82	391781,16	21,36	5,36	21,36	16,00	Absoluut	26	73,51	154,98	0,19	8,92					
2. Gebouwen	28374	210	14:32, 17 jul 2025	743	woonfunctie	Polygoon	155820,98	391800,60	21,79	5,79	21,79	16,00	Absoluut	11	45,32	111,95	0,10	7,62					
2. Gebouwen	28375	210	14:32, 17 jul 2025	744	woonfunctie	Polygoon	155754,06	391715,07	23,39	7,39	23,39	16,00	Absoluut	9	35,59	76,65	0,76	8,60					
2. Gebouwen	28376	210	14:32, 17 jul 2025	745	gezondheidszorgfunctie,woonfunctie	Polygoon	155754,06	391715,07	23,34	7,34	23,34	16,00	Absoluut	10	35,74	77,41	0,63	8,60					
2. Gebouwen	28377	210	14:32, 17 jul 2025	746	gezondheidszorgfunctie	Polygoon	155754,06	391715,07	19,93	3,93	19,93	16,00	Absoluut	8	68,78	261,45	2,50	22,63					
2. Gebouwen	28378	210	14:32, 17 jul 2025	27		Polygoon	156170,17	391348,53	18,63	2,24	18,63	16,39	Absoluut	4	12,58	9,84	2,91	3,39					
2. Gebouwen	28379	210	14:32, 17 jul 2025	28	woonfunctie	Polygoon	156157,67	391324,52	24,45	7,81	24,45	16,64	Absoluut	6	32,75	59,31	0,13	9,70					
2. Gebouwen	28380	210	14:32, 17 jul 2025	29	woonfunctie	Polygoon	156165,10	391329,42	24,40	7,78	24,40	16,62	Absoluut	10	42,53	77,37	0,27	8,90					
2. Gebouwen	28381	210	14:32, 17 jul 2025	747	woonfunctie	Polygoon	155777,01	391720,16	20,40	4,40	20,40	16,00	Absoluut	12	74,88	127,72	0,27	18,49					
2. Gebouwen	28382	210	14:32, 17 jul 2025	30	woonfunctie	Polygoon	156123,93	391340,78	23,18	6,42	23,18	16,76	Absoluut	9	33,51	52,70	0,06	6,73					
2. Gebouwen	28383	210	14:32, 17 jul 2025	748	woonfunctie	Polygoon	155757,52	391739,42	20,42	4,42	20,42	16,00	Absoluut	12	75,22	120,57	1,72	18,49					
2. Gebouwen	28384	210	14:32, 17 jul 2025	749	woonfunctie	Polygoon	155601,82	391726,30	23,57	7,57	23,57	16,00	Absoluut	24	71,74	209,06	0,06	7,88					
2. Gebouwen	28385	210	14:32, 17 jul 2025	750	woonfunctie	Polygoon	155706,42	391745,12	22,44	6,44	22,44	16,00	Absoluut	14	53,74	137,72	0,53	14,29					
2. Gebouwen	28386	210	14:32, 17 jul 2025	751	woonfunctie	Polygoon	155765,50	391787,66	22,06	6,06	22,06	16,00	Absoluut	16	56,69	153,78	0,21	9,00					
2. Gebouwen	28387	210	14:32, 17 jul 2025	31	woonfunctie	Polygoon	156113,83	391334,20	23,04	6,17	23,04	16,87	Absoluut	8	33,25	51,58	1,05	6,73					
2. Gebouwen	28388	210	14:32, 17 jul 2025	752	bijeenkomstfunctie,woonfunctie	Polygoon	155769,00	391783,92	22,08	6,08	22,08	16,00	Absoluut	14	43,01	90,19	0,13	8,51					
2. Gebouwen	28389	210	14:32, 17 jul 2025	753		Polygoon	155772,64	391794,66	19,29	3,29	19,29	16,00	Absoluut	4	22,08	28,08	3,97	7,07					
2. Gebouwen	28390	210	14:32, 17 jul 2025	754	woonfunctie	Polygoon	155694,43	391792,90	20,67	4,91	20,67	15,76	Absoluut	12	63,20	152,84	1,50	11,60					
2. Gebouwen	28391	210	14:32, 17 jul 2025	32	woonfunctie	Polygoon	156188,86	391330,95	23,20	6,27	23,20	16,93	Absoluut	6	29,34	51,52	2,05	6,72					
2. Gebouwen	28392	210	14:32, 17 jul 2025	33	woonfunctie	Polygoon	156103,89	391327,72	23,15	6,16	23,15	16,99	Absoluut	6	29,39	51,97	2,05	6,71					
2. Gebouwen	28393	210	14:32, 17 jul 2025	34	woonfunctie	Polygoon	156107,56	391322,10	23,17	6,17	23,17	17,00	Absoluut	9	33,23	50,36	0,37	6,71					
2. Gebouwen	28394	210	14:32, 17 jul 2025	35		Polygoon	156126,46	391321,74	19,19	2,31	19,19	16,88	Absoluut	4	12,17	8,67	2,25	3,82					
2. Gebouwen	28395	210	14:32, 17 jul 2025	36		Polygoon	156118,38	391316,43	19,21	2,24	19,21	16,97	Absoluut	6	15,88	15,81	1,95	3,85					
2. Gebouwen	28396	210	14:32, 17 jul 2025	755	bijeenkomstfunctie,woonfunctie	Polygoon	155743,91	391789,74	22,02	6,02	22,02	16,00	Absoluut	13	74,59	326,80	0,40	14,00					
2. Gebouwen	28397	210	14:32, 17 jul 2025	37		Polygoon	156116,27	391319,65	19,18	2,22	19,18	16,96	Absoluut	6	16,31	16,59	1,96	3,85					
2. Gebouwen	28398	210	14:32, 17 jul 2025	38	woonfunctie	Polygoon	156134,99	391324,85	23,64	6,84	23,64	16,80	Absoluut	10	35,75	63,36	0,39	8,79					
2. Gebouwen	28399	210	14:32, 17 jul 2025	757	woonfunctie	Polygoon	155713,22	391779,56	22,69	6,76	22,69	15,93	Absoluut	12	50,17	117,76	0,10	8,85					
2. Gebouwen	28400	210	14:32, 17 jul 2025	39	woonfunctie	Polygoon	156093,95	391321,23	23,31	6,48	23,31	16,83	Absoluut	7	33,30	51,44	2,94	6,70					
2. Gebouwen	28401	210	14:32, 17 jul 2025	40	woonfunctie	Polygoon	156053,93	391328,07	23,47	7,10	23,47	16,37	Absoluut	8	34,80	58,90	0,52	8,39					
2. Gebouwen	28402	210	14:32, 17 jul 2025	41	woonfunctie	Polygoon	156065,74	391325,78	23,88	7,37	23,88	16,51	Absoluut	7	33,47	57,33	2,40	8,35					
2. Gebouwen	28403	210	14:32, 17 jul 2025	759	woonfunctie	Polygoon	155699,82	391669,05	22,54	6,54	22,54	16,00	Absoluut	14	44,94	90,91	0,52	6,21					
2. Gebouwen	28404	210	14:32, 17 jul 2025	760	woonfunctie	Polygoon	155745,37	391703,42	22,81	6,81	22,81	16,00	Absoluut	26	54,09	135,40	0,46	6,72					
2. Gebouwen	28405	210	14:32, 17 jul 2025	42	woonfunctie	Polygoon	156081,45	391345,71	23,45	6,62	23,45	16,83	Absoluut	7	32,98	55,95	2,35	8,11					
2. Gebouwen	28406	210	14:32, 17 jul 2025	43	woonfunctie	Polygoon	156085,85	391338,90	22,92	5,97	22,92	16,95	Absoluut	9	35,12	68,79	0,24	8,16					
2. Gebouwen	28407	210	14:32, 17 jul 2025	44	woonfunctie	Polygoon	156061,21	391332,74	23,16	6,64	23,16	16,52	Absoluut	7	32,48	61,56	0,23	8,30					
2. Gebouwen	28408	210	14:32, 17 jul 2025	761	woonfunctie	Polygoon	155752,62	391672,62	19,76	3,76	19,76	16,00	Absoluut	21	111,80	289,34	0,18	21,27					
2. Gebouwen	28409	210	14:32, 17 jul 2025	762	woonfunctie	Polygoon	155719,24	391672,16	21,42	5,42	21,42	16,00	Absoluut	15	58,16	106,27	0,09	9,03					
2. Gebouwen	28410	210	14:32, 17 jul 2025	763	bijeenkomstfunctie,woonfunctie	Polygoon	155702,20	391650,28	19,40	3,40	19,40	16,00	Absoluut	17	110,68	332,47	0,22	21,64					
2. Gebouwen	28411	210	14:32, 17 jul 2025	45		Polygoon	156072,52	391348,85	18,94	2,25	18,94	16,69	Absoluut	6	14,32	11,21	0,27	4,55					
2. Gebouwen	28412	210	14:32, 17 jul 2025	46	woonfunctie	Polygoon	156066,38	391336,05	24,43	7,81	24,43	16,62	Absoluut	4	28,33	48,83	5,92	8,25					
2. Gebouwen	28413	210	14:32, 17 jul 2025	764	woonfunctie	Polygoon	155730,85	391611,11	21,44	5,44	21,44	16,00	Absoluut	8	64,10	194,66	3,14	17,89					
2. Gebouwen	28414	210	14:32, 17 jul 2025	47	woonfunctie	Polygoon	156076,36	391342,45	23,64	6,87	23,64	16,77	Absoluut	7	32,18	53,72	1,98	8,21					
2. Gebouwen	28415	210	14:32, 17 jul 2025	48	woonfunctie	Polygoon	156044,58	391325,50	23,23	7,04	23,23	16,19	Absoluut	8	34,26	56,30	0,08	8,44					
2. Gebouwen	28416	210	14:32, 17 jul 2025	768	woonfunctie	Polygoon	155655,46	391774,84	21,59	5,94	21,59	15,65	Absoluut	9	44,01	67,66	0,11	13,30					
2. Gebouwen	28417	210	14:32, 17 jul 2025	49	woonfunctie	Polygoon	156097,65	391315,66	24,08	7,28	24,08	16,80	Absoluut	8	32,51	62,35	0,07	6,69					
2. Gebouwen	28418	210	14:32, 17 jul 2025	50	overige gebruiksfunctie,woonfunctie	Polygoon	156194,29	391289,82	36,72	19,72	36,72	17,00	Absoluut	33	90,23	305,99	0,18	8,74					
2. Gebouwen	28419	210	14:32, 17 jul 2025	769	woonfunctie	Polygoon	155685,24	391712,64	20,26	4,26	20,26	16,00	Absoluut	19	97,43	297,73	0,13	12,82					

Model: V1.3 (aanpassingen dec 2025)
V01 - V01
Groep: (hoofdgroep)
Lijst van Gebouwen, voor rekenmethode Geluid algemeen - Omgevingswet

Groep	Gebouwtype	BAG-id	Gemeente	Jaar	AHN-jaar	Trust	α(i=5)	ρ(i=5)	Cp	Cp(IL)	Cp(VL)	Cp(RL)	Cp(WT)	Zwevend	Refl. 31	Refl. 63	Refl. 125	Refl. 250	Refl. 500	Refl. 1k	Refl. 2k	Refl. 4k	Refl. 8k
2. Gebouwen				0	0		0,20	0,80	Scherp	0 dB	0 dB	0 dB	0 dB	False	0,80	0,80	0,80	0,80	0,80	0,80	0,80	0,80	0,80
2. Gebouwen				0	0		0,20	0,80	Scherp	0 dB	0 dB	0 dB	0 dB	False	0,80	0,80	0,80	0,80	0,80	0,80	0,80	0,80	0,80
2. Gebouwen				0	0		0,20	0,80	Scherp	0 dB	0 dB	0 dB	0 dB	False	0,80	0,80	0,80	0,80	0,80	0,80	0,80	0,80	0,80
2. Gebouwen				0	0		0,20	0,80	Scherp	0 dB	0 dB	0 dB	0 dB	False	0,80	0,80	0,80	0,80	0,80	0,80	0,80	0,80	0,80
2. Gebouwen				0	0		0,20	0,80	Scherp	0 dB	0 dB	0 dB	0 dB	False	0,80	0,80	0,80	0,80	0,80	0,80	0,80	0,80	0,80
2. Gebouwen				0	0		0,20	0,80	Scherp	0 dB	0 dB	0 dB	0 dB	False	0,80	0,80	0,80	0,80	0,80	0,80	0,80	0,80	0,80
2. Gebouwen				0	0		0,20	0,80	Scherp	0 dB	0 dB	0 dB	0 dB	False	0,80	0,80	0,80	0,80	0,80	0,80	0,80	0,80	0,80
2. Gebouwen				0	0		0,20	0,80	Scherp	0 dB	0 dB	0 dB	0 dB	False	0,80	0,80	0,80	0,80	0,80	0,80	0,80	0,80	0,80
2. Gebouwen				0	0		0,20	0,80	Scherp	0 dB	0 dB	0 dB	0 dB	False	0,80	0,80	0,80	0,80	0,80	0,80	0,80	0,80	0,80
2. Gebouwen				0	0		0,20	0,80	Scherp	0 dB	0 dB	0 dB	0 dB	False	0,80	0,80	0,80	0,80	0,80	0,80	0,80	0,80	0,80
2. Gebouwen				0	0		0,20	0,80	Scherp	0 dB	0 dB	0 dB	0 dB	False	0,80	0,80	0,80	0,80	0,80	0,80	0,80	0,80	0,80
2. Gebouwen				0	0		0,20	0,80	Scherp	0 dB	0 dB	0 dB	0 dB	False	0,80	0,80	0,80	0,80	0,80	0,80	0,80	0,80	0,80
2. Gebouwen				0	0		0,20	0,80	Scherp	0 dB	0 dB	0 dB	0 dB	False	0,80	0,80	0,80	0,80	0,80	0,80	0,80	0,80	0,80
2. Gebouwen				0	0		0,20	0,80	Scherp	0 dB	0 dB	0 dB	0 dB	False	0,80	0,80	0,80	0,80	0,80	0,80	0,80	0,80	0,80
2. Gebouwen				0	0		0,20	0,80	Scherp	0 dB	0 dB	0 dB	0 dB	False	0,80	0,80	0,80	0,80	0,80	0,80	0,80	0,80	0,80
2. Gebouwen				0	0		0,20	0,80	Scherp	0 dB	0 dB	0 dB	0 dB	False	0,80	0,80	0,80	0,80	0,80	0,80	0,80	0,80	0,80
2. Gebouwen				0	0		0,20	0,80	Scherp	0 dB	0 dB	0 dB	0 dB	False	0,80	0,80	0,80	0,80	0,80	0,80	0,80	0,80	0,80
2. Gebouwen				0	0		0,20	0,80	Scherp	0 dB	0 dB	0 dB	0 dB	False	0,80	0,80	0,80	0,80	0,80	0,80	0,80	0,80	0,80
2. Gebouwen				0	0		0,20	0,80	Scherp	0 dB	0 dB	0 dB	0 dB	False	0,80	0,80	0,80	0,80	0,80	0,80	0,80	0,80	0,80
2. Gebouwen				0	0		0,20	0,80	Scherp	0 dB	0 dB	0 dB	0 dB	False	0,80	0,80	0,80	0,80	0,80	0,80	0,80	0,80	0,80
2. Gebouwen				0	0		0,20	0,80	Scherp	0 dB	0 dB	0 dB	0 dB	False	0,80	0,80	0,80	0,80	0,80	0,80	0,80	0,80	0,80
2. Gebouwen				0	0		0,20	0,80	Scherp	0 dB	0 dB	0 dB	0 dB	False	0,80	0,80	0,80	0,80	0,80	0,80	0,80	0,80	0,80
2. Gebouwen				0	0		0,20	0,80	Scherp	0 dB	0 dB	0 dB	0 dB	False	0,80	0,80	0,80	0,80	0,80	0,80	0,80	0,80	0,80
2. Gebouwen				0	0		0,20	0,80	Scherp	0 dB	0 dB	0 dB	0 dB	False	0,80	0,80	0,80	0,80	0,80	0,80	0,80	0,80	0,80
2. Gebouwen				0	0		0,20	0,80	Scherp	0 dB	0 dB	0 dB	0 dB	False	0,80	0,80	0,80	0,80	0,80	0,80	0,80	0,80	0,80
2. Gebouwen				0	0		0,20	0,80	Scherp	0 dB	0 dB	0 dB	0 dB	False	0,80	0,80	0,80	0,80	0,80	0,80	0,80	0,80	0,80
2. Gebouwen				0	0		0,20	0,80	Scherp	0 dB	0 dB	0 dB	0 dB	False	0,80	0,80	0,80	0,80	0,80	0,80	0,80	0,80	0,80
2. Gebouwen				0	0		0,20	0,80	Scherp	0 dB	0 dB	0 dB	0 dB	False	0,80	0,80	0,80	0,80	0,80	0,80	0,80	0,80	0,80
2. Gebouwen				0	0		0,20	0,80	Scherp	0 dB	0 dB	0 dB	0 dB	False	0,80	0,80	0,80	0,80	0,80	0,80	0,80	0,80	0,80
2. Gebouwen				0	0		0,20	0,80	Scherp	0 dB	0 dB	0 dB	0 dB	False	0,80	0,80	0,80	0,80	0,80	0,80	0,80	0,80	0,80
2. Gebouwen				0	0		0,20	0,80	Scherp	0 dB	0 dB	0 dB	0 dB	False	0,80	0,80	0,80	0,80	0,80	0,80	0,80	0,80	0,80
2. Gebouwen				0	0		0,20	0,80	Scherp	0 dB	0 dB	0 dB	0 dB	False	0,80	0,80	0,80	0,80	0,80	0,80	0,80	0,80	0,80
2. Gebouwen				0	0		0,20	0,80	Scherp	0 dB	0 dB	0 dB	0 dB	False	0,80	0,80	0,80	0,80	0,80	0,80	0,80	0,80	0,80
2. Gebouwen				0	0		0,20	0,80	Scherp	0 dB	0 dB	0 dB	0 dB	False	0,80	0,80	0,80	0,80	0,80	0,80	0,80	0,80	0,80
2. Gebouwen				0	0		0,20	0,80	Scherp	0 dB	0 dB	0 dB	0 dB	False	0,80	0,80	0,80	0,80	0,80	0,80	0,80	0,80	0,80
2. Gebouwen				0	0		0,20	0,80	Scherp	0 dB	0 dB	0 dB	0 dB	False	0,80	0,80	0,80	0,80	0,80	0,80	0,80	0,80	0,80
2. Gebouwen				0	0		0,20	0,80	Scherp	0 dB	0 dB	0 dB	0 dB	False	0,80	0,80	0,80	0,80	0,80	0,80	0,80	0,80	0,80
2. Gebouwen				0	0		0,20	0,80	Scherp	0 dB	0 dB	0 dB	0 dB	False	0,80	0,80	0,80	0,80	0,80	0,80	0,80	0,80	0,80
2. Gebouwen				0	0		0,20	0,80	Scherp	0 dB	0 dB	0 dB	0 dB	False	0,80	0,80	0,80	0,80	0,80	0,80	0,80	0,80	0,80
2. Gebouwen				0	0		0,20	0,80	Scherp	0 dB	0 dB	0 dB	0 dB	False	0,80	0,80	0,80	0,80	0,80	0,80	0,80	0,80	0,80
2. Gebouwen				0	0		0,20	0,80	Scherp	0 dB	0 dB	0 dB	0 dB	False	0,80	0,80	0,80	0,80	0,80	0,80	0,80	0,80	0,80
2. Gebouwen				0	0		0,20	0,80	Scherp	0 dB	0 dB	0 dB	0 dB	False	0,80	0,80	0,80	0,80	0,80	0,80	0,80	0,80	0,80
2. Gebouwen				0	0		0,20	0,80	Scherp	0 dB	0 dB	0 dB	0 dB	False	0,80	0,80	0,80	0,80	0,80	0,80	0,80	0,80	0,80
2. Gebouwen				0	0		0,20	0,80	Scherp	0 dB	0 dB	0 dB	0 dB	False	0,80	0,80	0,80	0,80	0,80	0,80	0,80	0,80	0,80
2. Gebouwen				0	0		0,20	0,80	Scherp	0 dB	0 dB	0 dB	0 dB	False	0,80	0,80	0,80	0,80	0,80	0,80	0,80	0,80	0,80
2. Gebouwen				0	0		0,20	0,80	Scherp	0 dB	0 dB	0 dB	0 dB	False	0,80	0,80	0,80	0,80	0,80	0,80	0,80	0,80	0,80
2. Gebouwen				0	0		0,20	0,80	Scherp	0 dB	0 dB	0 dB	0 dB	False	0,80	0,80	0,80	0,80	0,80	0,80	0,80	0,80	0,80
2. Gebouwen				0	0		0,20	0,80	Scherp	0 dB	0 dB	0 dB	0 dB	False	0,80	0,80	0,80	0,80	0,80	0,80	0,80	0,80	0,80
2. Gebouwen				0	0		0,20	0,80	Scherp	0 dB	0 dB	0 dB	0 dB	False	0,80	0,80	0,80	0,80	0,80	0,80	0,80	0,80	0,80
2. Gebouwen				0	0		0,20	0,80	Scherp	0 dB	0 dB	0 dB	0 dB	False	0,80	0,80	0,80	0,80	0,80	0,80	0,80	0,80	0,80
2. Gebouwen				0	0		0,20	0,80	Scherp	0 dB	0 dB	0 dB	0 dB	False	0,80	0,80	0,80	0,80	0,80	0,80	0,80	0,80	0,80
2. Gebouwen				0	0		0,20	0,80	Scherp	0 dB	0 dB	0 dB	0 dB	False	0,80	0,80	0,80	0,80	0,80	0,80	0,80	0,80	0,80
2. Gebouwen				0	0		0,20	0,80	Scherp	0 dB	0 dB	0 dB	0 dB	False	0,80	0,80	0,80	0,80	0,80	0,80	0,80	0,80	0,80
2. Gebouwen				0	0		0,20	0,80	Scherp	0 dB	0 dB	0 dB	0 dB	False	0,80	0,80	0,80	0,80	0,80	0,80	0,80	0,80	0,80
2. Gebouwen				0	0		0,20	0,80	Scherp	0 dB	0 dB	0 dB	0 dB	False	0,80	0,80	0,80	0,80	0,80	0,80	0,80	0,80	0,80
2. Gebouwen				0	0		0,20	0,80	Scherp	0 dB	0 dB	0 dB	0 dB	False	0,80	0,80	0,80	0,80	0,80	0,80	0,80	0,80	0,80
2. Gebouwen				0	0		0,20	0,80	Scherp	0 dB	0 dB	0 dB	0 dB	False	0,80	0,80	0,80	0,80	0,80	0,80	0,80	0,80	0,80
2. Gebouwen				0	0		0,20	0,80	Scherp	0 dB	0 dB	0 dB	0 dB	False	0,80	0,80	0,80	0,80	0,80	0,80	0,80	0,80	0,80
2. Gebouwen				0	0		0,20	0,80	Scherp	0 dB	0 dB	0 dB	0 dB	False	0,80	0,80	0,80	0,80	0,80	0,80	0,80	0,80	0,80
2. Gebouwen				0	0		0,20	0,80	Scherp	0 dB	0 dB	0 dB	0 dB	False	0,80	0,80	0,80	0,80	0,80	0,80	0,80	0,80	0,80
2. Gebouwen				0	0		0,20	0,80	Scherp	0 dB	0 dB	0 dB	0 dB	False	0,80	0,80	0,80	0,80	0,80	0,80	0,80	0,80	0,80
2. Gebouwen				0	0		0,20	0,80	Scherp	0 dB	0 dB	0 dB	0 dB	False	0,80	0,80	0,80	0,80	0,80	0,80	0,80	0,80	0,80
2. Gebouwen				0	0		0,20	0,80	Scherp	0 dB	0 dB	0 dB	0 dB	False	0,80	0,80	0,80	0,80	0,80	0,80	0,80	0,80	0,80
2. Gebouwen				0	0		0,20	0,80	Scherp	0 dB	0 dB	0 dB	0 dB	False	0,80	0,80	0,80	0,80	0,80	0,80	0,80	0,80	0,80
2. Gebouwen				0	0		0,20	0,80	Scherp	0 dB	0 dB	0 dB	0 dB	False	0,80	0,80	0,80	0,80	0,80	0,80	0,80	0,80	0,80
2. Gebouwen				0	0		0,20	0,80	Scherp	0 dB	0 dB	0 dB	0 dB	False	0,80	0,80	0,80	0,80	0,80	0,80	0,80	0,80	0,80
2. Gebouwen				0	0		0,20	0,80	Scherp	0 dB	0 dB	0 dB	0 dB	False	0,80	0,80	0,80	0,80	0,80	0,80	0,80	0,80	0,80
2. Gebouwen				0	0		0,20	0,80	Scherp	0 dB	0 dB	0 dB	0 dB	False	0,80	0,80	0,80	0,80	0,80	0,80	0,80	0,80	0,80
2. Gebouwen				0	0		0,20	0,80	Scherp	0 dB	0 dB	0 dB	0 dB	False	0,80	0,80	0,80	0,80	0,80	0,80	0,80	0,80	0,80
2. Gebouwen				0	0		0,20	0,80	Scherp	0 dB	0 dB	0 dB	0 dB	False	0,80	0,80	0,80	0,80	0,80	0,80	0,80	0,80	0,80
2. Gebouwen				0	0		0,20	0,80	Scherp	0 dB	0 dB	0 dB	0 dB	False	0,80	0,80	0,80	0,80	0,80	0,80	0,80	0,80	0,80
2. Gebouwen				0	0		0,20	0,80	Scherp	0 dB	0 dB	0 dB	0 dB	False	0,80	0,80	0,80	0,80	0,80	0,80	0,80	0,80	0,80
2. Gebouwen				0	0		0,20	0,80	Scherp	0 dB	0 dB	0 dB	0 dB	False	0,80	0,80	0,80	0,80	0,80	0,80	0,80	0,80	0,80
2. Gebouwen				0	0		0,20	0,80	Scherp	0 dB	0 dB	0 dB	0 dB	False	0,80	0,80	0,80	0,80	0,80	0,80	0,80	0,80	0,80
2. Gebouwen				0	0		0,20	0,80	Scherp	0 dB	0 dB	0 dB	0 dB	False	0,80	0,80	0,80	0,80	0,80	0,80	0,80	0,80	0,80
2. Gebouwen				0	0		0,20	0,80	Scherp	0 dB	0 dB	0 dB	0 dB	False	0,80	0,80	0,80	0,80	0,80	0,80	0,80	0,80	0,80
2. Gebouwen				0	0		0,20	0,80	Scherp	0 dB	0 dB	0 dB	0 dB	False	0,80	0,80	0,80	0,80	0,80	0,80	0,80	0,80	0,80
2. Gebouwen				0	0		0,20	0,80	Scherp	0 dB	0 dB	0 dB	0 dB	False	0,80	0,80	0,80	0,80	0,80	0,80	0,80	0,80	0,80
2. Gebouwen				0	0		0,20	0,80	Scherp	0 dB	0 dB	0 dB	0 dB	False	0,80	0,80	0,80	0,80	0,80	0,80	0,80	0,80	0,80
2. Gebouwen				0	0		0,20	0,80	Scherp	0 dB	0 dB	0 dB	0 dB	False	0,80	0,80	0,80	0,80	0,80	0,80	0,80	0,80	0,80
2. Gebouwen				0	0		0,20	0,80	Scherp	0 dB	0 dB	0 dB	0 dB	False	0,80	0,80	0,80	0,80	0,80	0,80	0,80	0,80	0,80
2. Gebouwen				0	0		0,20	0,80	Scherp	0 dB	0 dB	0 dB	0 dB	False	0,80	0,80	0,80	0,80	0,80	0,80	0,80	0,80	0,80
2. Gebouwen				0	0		0,20	0,80	Scherp	0 dB	0 dB	0 dB	0 dB	False	0,80	0,80	0,80	0,80	0,80	0,80	0,80	0,80	0,80
2. Gebouwen				0	0		0,20	0,80	Scherp	0 dB	0 dB	0 dB	0 dB	False	0,80	0,80	0,80	0,80	0,80	0,80	0,80	0,80	0,80
2. Gebouwen				0	0		0,20	0,80	Scherp	0 dB	0 dB	0 dB	0 dB	False	0,80	0,80	0,80	0,80	0,80	0,80	0,80	0,80	0,80
2. Gebouwen				0	0		0,20	0,80	Scherp	0 dB	0 dB	0 dB	0 dB	False	0,80	0,80	0,80	0,80	0,80	0,80	0,80	0,80	0,80
2. Gebouwen				0	0		0,20	0,80	Scherp	0 dB	0 dB	0 dB	0 dB	False	0,80	0,80	0,80	0,80	0,80	0,80	0,80	0,80	0,80

Itemeigenschappen

Model: V1.3 (aanpassingen dec 2025)
V01 - V01
Groep: (hoofdgroep)
Lijst van Gebouwen, voor rekenmethode Geluid algemeen - Omgevingswet

Groep	ItemID	Grp.ID	Datum	Naam	Omschr.	Vorm	X-1	Y-1	Hoogte	Rel.H	Abs.H	Maaiveld	Hdef.	Vormpunten	Omtrek	Oppervlak	Min.lengte	Max.lengte	NEN3610ID	Namespace	LokaalID	Versie	Functie
2. Gebouwen	28420	210	14:32, 17 jul 2025	51	woonfunctie	Polygoon	156184,98	391214,67	23,02	6,02	23,02	17,00	Absoluut	10	33,59	58,86	0,20	8,61					
2. Gebouwen	28421	210	14:32, 17 jul 2025	770	woonfunctie	Polygoon	155659,57	391774,59	18,68	3,01	18,68	15,67	Absoluut	25	95,56	198,75	0,05	13,30					
2. Gebouwen	28422	210	14:32, 17 jul 2025	771	woonfunctie	Polygoon	155674,34	391690,78	21,59	5,59	21,59	16,00	Absoluut	10	39,34	93,40	0,08	8,00					
2. Gebouwen	28423	210	14:32, 17 jul 2025	765	woonfunctie	Polygoon	155735,66	391686,44	21,52	5,52	21,52	16,00	Absoluut	18	61,09	118,87	0,20	8,10					
2. Gebouwen	28424	210	14:32, 17 jul 2025	766	woonfunctie	Polygoon	155686,23	391660,63	22,51	6,51	22,51	16,00	Absoluut	16	54,35	95,82	0,09	8,86					
2. Gebouwen	28425	210	14:32, 17 jul 2025	767	woonfunctie	Polygoon	155690,97	391787,72	22,28	6,53	22,28	15,75	Absoluut	8	44,28	117,52	0,22	12,00					
2. Gebouwen	28426	210	14:32, 17 jul 2025	52	woonfunctie	Polygoon	156194,81	391221,11	23,13	6,13	23,13	17,00	Absoluut	9	34,99	55,16	0,74	10,49					
2. Gebouwen	28427	210	14:32, 17 jul 2025	53	woonfunctie	Polygoon	156186,20	391223,42	22,78	5,78	22,78	17,00	Absoluut	14	50,41	66,63	0,25	10,49					
2. Gebouwen	28428	210	14:32, 17 jul 2025	772	woonfunctie	Polygoon	155673,58	391684,18	21,54	5,54	21,54	16,00	Absoluut	10	39,29	93,45	0,30	7,98					
2. Gebouwen	28429	210	14:32, 17 jul 2025	773	winkelfunctie	Polygoon	155652,35	391668,80	21,78	5,78	21,78	16,00	Absoluut	18	69,96	177,85	0,11	11,54					
2. Gebouwen	28430	210	14:32, 17 jul 2025	774	winkelfunctie	Polygoon	155665,70	391611,86	20,13	4,13	20,13	16,00	Absoluut	14	56,46	157,89	0,11	8,35					
2. Gebouwen	28431	210	14:32, 17 jul 2025	775	overige gebruiksfunctie,woonfunctie	Polygoon	155799,02	391540,72	19,75	3,75	19,75	16,00	Absoluut	21	77,27	244,78	0,20	13,26					
2. Gebouwen	28432	210	14:32, 17 jul 2025	54	woonfunctie	Polygoon	156176,30	391216,96	24,68	7,68	24,68	17,00	Absoluut	7	30,49	54,88	0,20	6,67					
2. Gebouwen	28433	210	14:32, 17 jul 2025	55	woonfunctie	Polygoon	156183,33	391251,19	23,73	6,73	23,73	17,00	Absoluut	8	34,32	59,86	0,07	8,81					
2. Gebouwen	28434	210	14:32, 17 jul 2025	56	woonfunctie	Polygoon	156186,66	391246,13	23,99	6,99	23,99	17,00	Absoluut	5	30,01	54,63	3,81	8,81					
2. Gebouwen	28435	210	14:32, 17 jul 2025	57	woonfunctie	Polygoon	156151,97	391237,54	23,45	6,45	23,45	17,00	Absoluut	6	30,32	54,40	2,54	6,79					
2. Gebouwen	28436	210	14:32, 17 jul 2025	58	woonfunctie	Polygoon	156146,57	391241,14	23,41	6,41	23,41	17,00	Absoluut	8	35,37	53,91	2,41	6,79					
2. Gebouwen	28437	210	14:32, 17 jul 2025	59	woonfunctie	Polygoon	156176,74	391261,22	23,85	6,85	23,85	17,00	Absoluut	7	33,79	57,93	2,18	8,80					
2. Gebouwen	28438	210	14:32, 17 jul 2025	776	woonfunctie	Polygoon	155834,04	391509,40	24,12	8,12	24,12	16,00	Absoluut	8	37,21	77,59	1,39	8,78					
2. Gebouwen	28439	210	14:32, 17 jul 2025	777	woonfunctie	Polygoon	155832,08	391512,32	24,29	8,29	24,29	16,00	Absoluut	7	36,51	62,09	2,78	8,78					
2. Gebouwen	28440	210	14:32, 17 jul 2025	778	woonfunctie	Polygoon	155823,01	391503,67	24,36	8,36	24,36	16,00	Absoluut	6	33,89	65,86	2,12	8,78					
2. Gebouwen	28441	210	14:32, 17 jul 2025	779	woonfunctie	Polygoon	155783,24	391532,27	19,81	3,81	19,81	16,00	Absoluut	16	77,26	262,42	0,63	13,89					
2. Gebouwen	28442	210	14:32, 17 jul 2025	60	woonfunctie	Polygoon	156139,96	391251,22	24,20	7,20	24,20	17,00	Absoluut	4	25,61	40,83	5,99	6,80					
2. Gebouwen	28443	210	14:32, 17 jul 2025	780	woonfunctie	Polygoon	155843,32	391583,18	23,57	7,57	23,57	16,00	Absoluut	13	45,15	96,82	0,12	10,61					
2. Gebouwen	28444	210	14:32, 17 jul 2025	781		Polygoon	155849,96	391511,37	18,81	2,81	18,81	16,00	Absoluut	5	12,83	9,98	0,82	3,76					
2. Gebouwen	28445	210	14:32, 17 jul 2025	782		Polygoon	155851,59	391515,67	19,18	3,18	19,18	16,00	Absoluut	11	32,07	40,04	0,82	6,00					
2. Gebouwen	28446	210	14:32, 17 jul 2025	783	woonfunctie	Polygoon	155773,24	391591,63	19,71	3,71	19,71	16,00	Absoluut	19	81,92	264,83	0,15	14,58					
2. Gebouwen	28447	210	14:32, 17 jul 2025	1162	woonfunctie	Polygoon	155553,66	391815,56	21,76	6,76	21,76	15,00	Absoluut	8	34,47	66,37	0,25	11,16					
2. Gebouwen	28448	210	14:32, 17 jul 2025	1163	woonfunctie	Polygoon	155522,50	391797,84	22,11	7,11	22,11	15,00	Absoluut	10	33,06	51,40	0,06	7,30					
2. Gebouwen	28449	210	14:32, 17 jul 2025	61	woonfunctie	Polygoon	156143,25	391246,21	23,86	6,86	23,86	17,00	Absoluut	8	35,61	56,52	0,67	6,80					
2. Gebouwen	28450	210	14:32, 17 jul 2025	62	woonfunctie	Polygoon	156158,47	391227,68	23,41	6,41	23,41	17,00	Absoluut	9	35,55	56,42	1,79	6,78					
2. Gebouwen	28451	210	14:32, 17 jul 2025	63	woonfunctie	Polygoon	156156,35	391226,22	23,32	6,32	23,32	17,00	Absoluut	6	30,74	56,48	2,55	6,79					
2. Gebouwen	28452	210	14:32, 17 jul 2025	64	woonfunctie	Polygoon	156173,39	391266,32	23,63	6,63	23,63	17,00	Absoluut	7	33,41	64,51	0,15	8,79					
2. Gebouwen	28453	210	14:32, 17 jul 2025	784	woonfunctie	Polygoon	155872,17	391552,25	24,38	8,38	24,38	16,00	Absoluut	4	29,91	54,10	6,13	8,83					
2. Gebouwen	28454	210	14:32, 17 jul 2025	785	woonfunctie	Polygoon	155842,10	391519,06	23,15	7,15	23,15	16,00	Absoluut	4	29,79	53,70	6,11	8,78					
2. Gebouwen	28455	210	14:32, 17 jul 2025	786	woonfunctie	Polygoon	155837,20	391526,34	24,25	8,25	24,25	16,00	Absoluut	4	29,55	52,62	5,99	8,78					
2. Gebouwen	28456	210	14:32, 17 jul 2025	787	woonfunctie	Polygoon	155847,07	391522,40	22,38	6,38	22,38	16,00	Absoluut	11	46,59	94,72	0,28	8,78					
2. Gebouwen	28457	210	14:32, 17 jul 2025	65	woonfunctie	Polygoon	156129,84	391254,27	23,36	6,36	23,36	17,00	Absoluut	11	39,32	62,34	0,83	6,80					
2. Gebouwen	28458	210	14:32, 17 jul 2025	66		Polygoon	156157,67	391241,27	19,26	2,26	19,26	17,00	Absoluut	4	12,07	8,50	2,23	3,80					
2. Gebouwen	28459	210	14:32, 17 jul 2025	67		Polygoon	156160,85	391243,35	19,26	2,26	19,26	17,00	Absoluut	4	11,85	8,08	2,12	3,80					
2. Gebouwen	28460	210	14:32, 17 jul 2025	68		Polygoon	156151,03	391251,32	19,33	2,33	19,33	17,00	Absoluut	4	12,44	8,94	2,25	3,96					
2. Gebouwen	28461	210	14:32, 17 jul 2025	300		Polygoon	156140,35	391278,30	19,37	2,37	19,37	17,00	Absoluut	11	16,63	15,82	0,17	3,29					
2. Gebouwen	28462	210	14:32, 17 jul 2025	69		Polygoon	156154,35	391253,50	19,24	2,24	19,24	17,00	Absoluut	4	12,34	8,75	2,21	3,96					
2. Gebouwen	28463	210	14:32, 17 jul 2025	70		Polygoon	156149,24	391264,74	19,47	2,47	19,47	17,00	Absoluut	7	17,85	19,77	0,22	4,84					
2. Gebouwen	28464	210	14:32, 17 jul 2025	71		Polygoon	156147,80	391263,52	19,28	2,28	19,28	17,00	Absoluut	6	20,10	24,59	1,85	5,82					
2. Gebouwen	28465	210	14:32, 17 jul 2025	303		Polygoon	156081,14	391291,96	19,02	2,63	19,02	16,39	Absoluut	4	12,03	8,94	2,68	3,33					
2. Gebouwen	28466	210	14:32, 17 jul 2025	788	woonfunctie	Polygoon	155811,99	391581,74	23,68	7,68	23,68	16,00	Absoluut	17	75,50	193,92	0,46	10,28					
2. Gebouwen	28467	210	14:32, 17 jul 2025	789	woonfunctie	Polygoon	155855,03	391597,94	23,05	7,05	23,05	16,00	Absoluut	12	58,64	127,02	1,91	7,74					
2. Gebouwen	28468	210	14:32, 17 jul 2025	790	woonfunctie	Polygoon	155855,80	391506,16	24,02	8,02	24,02	16,00	Absoluut	5	26,95	45,10	2,29	7,29					
2. Gebouwen	28469	210	14:32, 17 jul 2025	791	woonfunctie	Polygoon	155783,59	391597,68	21,06	5,06	21,06	16,00	Absoluut	18	85,60	221,50	0,18	14,58					
2. Gebouwen	28470	210	14:32, 17 jul 2025	792	woonfunctie	Polygoon	155733,38	391509,40	21,02	5,02	21,02	16,00	Absoluut	19	83,28	257,23	0,27	11,85					
2. Gebouwen	28471	210	14:32, 17 jul 2025	72		Polygoon	156155,73	391254,78	19,19	2,19	19,19	17,00	Absoluut	7	17,70	19,56	1,96	4,24					
2. Gebouwen	28472	210	14:32, 17 jul 2025	73		Polygoon	156157,92	391256,22	19,24	2,24	19,24	17,00	Absoluut	4	14,27	11,84	2,62	4,51					
2. Gebouwen	28473	210	14:32, 17 jul 2025	301		Polygoon	156097,62	391303,36	20,71	4,09	20,71	16,62	Absoluut	11	32,77	46,84	0,05	6,79					
2. Gebouwen	28474	210	14:32, 17 jul 2025	302		Polygoon	156091,61	391247,68	18,63	1,85	18,63	16,78	Absoluut	4	12,06	8,79	2,47	3,56					
2. Gebouwen	28475	210	14:32, 17 jul 2025	793	gezondheidszorgfunctie,woonfunctie	Polygoon	155757,29	391522,26	23,16	7,16	23,16	16,00	Absoluut	16	69,29	190,54	0,97	9,65					
2. Gebouwen	28476	210	14:32, 17 jul 2025	794	woonfunctie	Polygoon	155871,99	391495,17	23,98	7,98	23,98	16,00	Absoluut	4	26,65	44,00	6,04	7,29					
2. Gebouwen	28477	210	14:32, 17 jul 2025	795	woonfunctie	Polygoon	155862,56	391496,12	23,24	7,24	23,24	16,00	Absoluut	10	33,65	64,97	0,05	7,29					
2. Gebouwen	28478	210	14:32, 17 jul 2025	796	woonfunctie	Polygoon	155831,19	391467,55	24,31	8,31	24,31	16,00	Absoluut	7	34,38	66,85	0,13	6,86					
2. Gebouwen	28479	210	14:32, 17 jul 2025	345	industriefunctie,woonfunctie	Polygoon	156007,73	392278,09	19,08	4,48	19,08	14,60	Absoluut	3	4,75	0,75	0,79	2,06					
2. Gebouwen	28480	210	14:32, 17 jul 2025	346	industriefunctie,woonfunctie	Polygoon	155919,32	392341,27	20,23	6,23	20,23	14,00	Absoluut	14	116,86	425,68	0,88	25,96					
2. Gebouwen	28481	210	14:32, 17 jul 2025	347	woonfunctie	Polygoon	155996,65	392245,33	20,02	5,25	20,02	14,77	Absoluut	20	63,99	131,37	0,72	8,92					
2. Gebouwen	28482	210	14:32, 17 jul 2025	76		Polygoon	156164,18	391231,36	19,29	2,29	19,29	17,00	Absoluut	4	11,79	8,02	2,12	3,76					
2. Gebouwen	28483	210	14:32, 17 jul 2025	74		Polygoon	156150,76	391271,28	19,33	2,33	19,33	17,00	Absoluut	8	27,57	42,21	0,60	5,71					
2. Gebouwen	28484	210	14:32, 17 jul 2025	75		Polygoon	156149,24	391264,74	19,33	2,33	19,33	17,00	Absoluut	5	14,68	13,12	0,22	4,26					
2. Gebouwen	28485	210	14:32, 17 jul 2025	304		Polygoon	155961,24	391285,63	18,01	2,01	18,01	16,00	Absoluut	4	12,12	9,04	2,66	3,40					
2. Gebouwen	28486	210	14:32, 17 jul 2025	797	woonfunctie	Polygoon	155821,13	391482,51	23,26	7,26	23,26	16,00	Absoluut	8	33,68	65,11	1,25	6,86					
2. Gebouwen	28487	210	14:32, 17 jul 2025	798		Polygoon	155843,06	391506,66	18,89	2,89	18,89	16,00	Absoluut	4	13,18	10,45	2,66	3,94					
2. Gebouwen	28488	210	14:32, 17 jul 2025	799		Polygoon	155841,58	391508,87	18,88	2,88	18,88	16,00	Absoluut	4	13,09	10,33	2,66	3,90					
2. Gebouwen	28489	210	14:32, 17 jul 2025	800		Polygoon	155831,43	391501,97	18,80	2,80	18,80	16,00	Absoluut	6	13,22	10,47	0,26	3,96					
2. Gebouwen	28490	210	14:32, 17 jul 2025	801		Polygoon	155831,43	391501,97	18,80	2,80	18,80	16,00	Absoluut	6	13,12	10,34	0,26	3,92					
2. Gebouwen	28491	210	14:32, 17 jul 2025	802		Polygoon	155848,57	391486,71	18,69	2,69	18,69	16,00	Absoluut	8	14,34	10,57	0,29	4,07					
2. Gebouwen	28492	210	14:32, 17 jul 2025	803		Polygoon	155848,21	391486,47	18,69	2,69	18,69	16,00	Absoluut	8	13,25	9,96	0,29	3,53					
2. Gebouwen	28493	210	14:32, 17 jul 2025	804		Polygoon	155841,82	391496,74	18,73	2,73	18,73	16,00	Absoluut	8	14,26	10,44	0,29	4,06					
2. Gebouwen	28494	210	14:32, 17 jul 2025	77		Polygoon	156167,32	391233,43	19,28	2,28	19,28	17,00	Absoluut	4	19,84	23,17	3,76	6,17					
2. Gebouwen	28495	210	14:32, 17 jul 2025	78		Polygoon	156177,78	391226,05	19,19	2,19	19,19	17,00	Absoluut	4	12,76	9,74	2,52	3,85					
2. Gebouwen	28496	210	14:32, 17 jul 2025	79		Polygoon	156175,67	391229,27	19,18	2,18	19,18	17,00	Absoluut	4	11,64	7,59	1,96	3,85					
2. Gebouwen	28497	210	14:32, 17 jul 2025	80		Polygoon	156169,03	391234,55	19,24	2,24	19,24	17,00	Absoluut	4	13,87	11,20	2,56	4,37					
2. Gebouwen	28498	210	14:32, 17 jul 2025	81		Polygoon	156171,17	391235,96	19,37	2,37	19,37	17,00	Absoluut	4	13,74	11,03	2,56	4,31					
2. Gebouwen	28499	210	14:32, 17 jul 2025	82		Polygoon	156167,68	391219,53	19,22	2,22	19,22	17,00	Absoluut	4	12,48	9,24	2,41	3,83					
2. Gebouwen	28500	210	14:32, 17 jul 2025	83		Polygoon	156165,60	391222,74	19,22	2,22	19,22	17,00	Absoluut	4	11,77	7,88	2,06	3,83					
2. Gebouwen	28501	210	14:32, 17 jul 2025	84		Polygoon	156162,36	391244,72	19,29	2,29	19,29	17,00	Absoluut	4	13,73	11,04	2,57	4,30					
2. Gebouwen	28502	210	14:32, 17 jul 2025	85		Polygoon	156164,52	391246,14	19,25	2,25	19,25	17,00	Absoluut	4	14,15	11,59	2,57	4,51					
2. Gebouwen	28503	210	14:32, 17 jul 2025	305		Polygoon	156211,04	391184,77	19,60	2,60	19,60	17,00	Absoluut	7	20,96	25,42	0,13	6,62					
2. Gebouwen	28504	210	14:32, 17 jul 2025	306		Polygoon	156209,03	391187,82	19,02	2,02	19,02	17,00	Absoluut	4	15,36	14,72	3,66	4,03					
2. Gebouwen	28505	210	14:32, 17 jul 2025	1164	woonfunctie	Polygoon	155527,01	391803,17	22,61	7,61	22,61	15,00	Absoluut	4	25,67	40,85	5,83	6,99					
2. Gebouwen	28506	210	14:32, 17 jul 2025	805		Polygoon	155841,52	391496,53	18,82	2,82	18,82	16,00	Absoluut	10	13,18	9,81	0,29	3,52					

Model: V1.3 (aanpassingen dec 2025)
V01 - V01
Groep: (hoofdgroep)
Lijst van Gebouwen, voor rekenmethode Geluid algemeen - Omgevingswet

Groep	Gebouwtype	BAG-id	Gemeente	Jaar	AHN-jaar	Trust	α(i=5)	ρ(i=5)	Cp	Cp(IL)	Cp(VL)	Cp(RL)	Cp(WT)	Zwevend	Refl. 31	Refl. 63	Refl. 125	Refl. 250	Refl. 500	Refl. 1k	Refl. 2k	Refl. 4k	Refl. 8k
2. Gebouwen				0	0		0,20	0,80	Scherp	0 dB	0 dB	0 dB	0 dB	False	0,80	0,80	0,80	0,80	0,80	0,80	0,80	0,80	0,80
2. Gebouwen				0	0		0,20	0,80	Scherp	0 dB	0 dB	0 dB	0 dB	False	0,80	0,80	0,80	0,80	0,80	0,80	0,80	0,80	0,80
2. Gebouwen				0	0		0,20	0,80	Scherp	0 dB	0 dB	0 dB	0 dB	False	0,80	0,80	0,80	0,80	0,80	0,80	0,80	0,80	0,80
2. Gebouwen				0	0		0,20	0,80	Scherp	0 dB	0 dB	0 dB	0 dB	False	0,80	0,80	0,80	0,80	0,80	0,80	0,80	0,80	0,80
2. Gebouwen				0	0		0,20	0,80	Scherp	0 dB	0 dB	0 dB	0 dB	False	0,80	0,80	0,80	0,80	0,80	0,80	0,80	0,80	0,80
2. Gebouwen				0	0		0,20	0,80	Scherp	0 dB	0 dB	0 dB	0 dB	False	0,80	0,80	0,80	0,80	0,80	0,80	0,80	0,80	0,80
2. Gebouwen				0	0		0,20	0,80	Scherp	0 dB	0 dB	0 dB	0 dB	False	0,80	0,80	0,80	0,80	0,80	0,80	0,80	0,80	0,80
2. Gebouwen				0	0		0,20	0,80	Scherp	0 dB	0 dB	0 dB	0 dB	False	0,80	0,80	0,80	0,80	0,80	0,80	0,80	0,80	0,80
2. Gebouwen				0	0		0,20	0,80	Scherp	0 dB	0 dB	0 dB	0 dB	False	0,80	0,80	0,80	0,80	0,80	0,80	0,80	0,80	0,80
2. Gebouwen				0	0		0,20	0,80	Scherp	0 dB	0 dB	0 dB	0 dB	False	0,80	0,80	0,80	0,80	0,80	0,80	0,80	0,80	0,80
2. Gebouwen				0	0		0,20	0,80	Scherp	0 dB	0 dB	0 dB	0 dB	False	0,80	0,80	0,80	0,80	0,80	0,80	0,80	0,80	0,80
2. Gebouwen				0	0		0,20	0,80	Scherp	0 dB	0 dB	0 dB	0 dB	False	0,80	0,80	0,80	0,80	0,80	0,80	0,80	0,80	0,80
2. Gebouwen				0	0		0,20	0,80	Scherp	0 dB	0 dB	0 dB	0 dB	False	0,80	0,80	0,80	0,80	0,80	0,80	0,80	0,80	0,80
2. Gebouwen				0	0		0,20	0,80	Scherp	0 dB	0 dB	0 dB	0 dB	False	0,80	0,80	0,80	0,80	0,80	0,80	0,80	0,80	0,80
2. Gebouwen				0	0		0,20	0,80	Scherp	0 dB	0 dB	0 dB	0 dB	False	0,80	0,80	0,80	0,80	0,80	0,80	0,80	0,80	0,80
2. Gebouwen				0	0		0,20	0,80	Scherp	0 dB	0 dB	0 dB	0 dB	False	0,80	0,80	0,80	0,80	0,80	0,80	0,80	0,80	0,80
2. Gebouwen				0	0		0,20	0,80	Scherp	0 dB	0 dB	0 dB	0 dB	False	0,80	0,80	0,80	0,80	0,80	0,80	0,80	0,80	0,80
2. Gebouwen				0	0		0,20	0,80	Scherp	0 dB	0 dB	0 dB	0 dB	False	0,80	0,80	0,80	0,80	0,80	0,80	0,80	0,80	0,80
2. Gebouwen				0	0		0,20	0,80	Scherp	0 dB	0 dB	0 dB	0 dB	False	0,80	0,80	0,80	0,80	0,80	0,80	0,80	0,80	0,80
2. Gebouwen				0	0		0,20	0,80	Scherp	0 dB	0 dB	0 dB	0 dB	False	0,80	0,80	0,80	0,80	0,80	0,80	0,80	0,80	0,80
2. Gebouwen				0	0		0,20	0,80	Scherp	0 dB	0 dB	0 dB	0 dB	False	0,80	0,80	0,80	0,80	0,80	0,80	0,80	0,80	0,80
2. Gebouwen				0	0		0,20	0,80	Scherp	0 dB	0 dB	0 dB	0 dB	False	0,80	0,80	0,80	0,80	0,80	0,80	0,80	0,80	0,80
2. Gebouwen				0	0		0,20	0,80	Scherp	0 dB	0 dB	0 dB	0 dB	False	0,80	0,80	0,80	0,80	0,80	0,80	0,80	0,80	0,80
2. Gebouwen				0	0		0,20	0,80	Scherp	0 dB	0 dB	0 dB	0 dB	False	0,80	0,80	0,80	0,80	0,80	0,80	0,80	0,80	0,80
2. Gebouwen				0	0		0,20	0,80	Scherp	0 dB	0 dB	0 dB	0 dB	False	0,80	0,80	0,80	0,80	0,80	0,80	0,80	0,80	0,80
2. Gebouwen				0	0		0,20	0,80	Scherp	0 dB	0 dB	0 dB	0 dB	False	0,80	0,80	0,80	0,80	0,80	0,80	0,80	0,80	0,80
2. Gebouwen				0	0		0,20	0,80	Scherp	0 dB	0 dB	0 dB	0 dB	False	0,80	0,80	0,80	0,80	0,80	0,80	0,80	0,80	0,80
2. Gebouwen				0	0		0,20	0,80	Scherp	0 dB	0 dB	0 dB	0 dB	False	0,80	0,80	0,80	0,80	0,80	0,80	0,80	0,80	0,80
2. Gebouwen				0	0		0,20	0,80	Scherp	0 dB	0 dB	0 dB	0 dB	False	0,80	0,80	0,80	0,80	0,80	0,80	0,80	0,80	0,80
2. Gebouwen				0	0		0,20	0,80	Scherp	0 dB	0 dB	0 dB	0 dB	False	0,80	0,80	0,80	0,80	0,80	0,80	0,80	0,80	0,80
2. Gebouwen				0	0		0,20	0,80	Scherp	0 dB	0 dB	0 dB	0 dB	False	0,80	0,80	0,80	0,80	0,80	0,80	0,80	0,80	0,80
2. Gebouwen				0	0		0,20	0,80	Scherp	0 dB	0 dB	0 dB	0 dB	False	0,80	0,80	0,80	0,80	0,80	0,80	0,80	0,80	0,80
2. Gebouwen				0	0		0,20	0,80	Scherp	0 dB	0 dB	0 dB	0 dB	False	0,80	0,80	0,80	0,80	0,80	0,80	0,80	0,80	0,80
2. Gebouwen				0	0		0,20	0,80	Scherp	0 dB	0 dB	0 dB	0 dB	False	0,80	0,80	0,80	0,80	0,80	0,80	0,80	0,80	0,80
2. Gebouwen				0	0		0,20	0,80	Scherp	0 dB	0 dB	0 dB	0 dB	False	0,80	0,80	0,80	0,80	0,80	0,80	0,80	0,80	0,80
2. Gebouwen				0	0		0,20	0,80	Scherp	0 dB	0 dB	0 dB	0 dB	False	0,80	0,80	0,80	0,80	0,80	0,80	0,80	0,80	0,80
2. Gebouwen				0	0		0,20	0,80	Scherp	0 dB	0 dB	0 dB	0 dB	False	0,80	0,80	0,80	0,80	0,80	0,80	0,80	0,80	0,80
2. Gebouwen				0	0		0,20	0,80	Scherp	0 dB	0 dB	0 dB	0 dB	False	0,80	0,80	0,80	0,80	0,80	0,80	0,80	0,80	0,80
2. Gebouwen				0	0		0,20	0,80	Scherp	0 dB	0 dB	0 dB	0 dB	False	0,80	0,80	0,80	0,80	0,80	0,80	0,80	0,80	0,80
2. Gebouwen				0	0		0,20	0,80	Scherp	0 dB	0 dB	0 dB	0 dB	False	0,80	0,80	0,80	0,80	0,80	0,80	0,80	0,80	0,80
2. Gebouwen				0	0		0,20	0,80	Scherp	0 dB	0 dB	0 dB	0 dB	False	0,80	0,80	0,80	0,80	0,80	0,80	0,80	0,80	0,80
2. Gebouwen				0	0		0,20	0,80	Scherp	0 dB	0 dB	0 dB	0 dB	False	0,80	0,80	0,80	0,80	0,80	0,80	0,80	0,80	0,80
2. Gebouwen				0	0		0,20	0,80	Scherp	0 dB	0 dB	0 dB	0 dB	False	0,80	0,80	0,80	0,80	0,80	0,80	0,80	0,80	0,80
2. Gebouwen				0	0		0,20	0,80	Scherp	0 dB	0 dB	0 dB	0 dB	False	0,80	0,80	0,80	0,80	0,80	0,80	0,80	0,80	0,80
2. Gebouwen				0	0		0,20	0,80	Scherp	0 dB	0 dB	0 dB	0 dB	False	0,80	0,80	0,80	0,80	0,80	0,80	0,80	0,80	0,80
2. Gebouwen				0	0		0,20	0,80	Scherp	0 dB	0 dB	0 dB	0 dB	False	0,80	0,80	0,80	0,80	0,80	0,80	0,80	0,80	0,80
2. Gebouwen				0	0		0,20	0,80	Scherp	0 dB	0 dB	0 dB	0 dB	False	0,80	0,80	0,80	0,80	0,80	0,80	0,80	0,80	0,80
2. Gebouwen				0	0		0,20	0,80	Scherp	0 dB	0 dB	0 dB	0 dB	False	0,80	0,80	0,80	0,80	0,80	0,80	0,80	0,80	0,80
2. Gebouwen				0	0		0,20	0,80	Scherp	0 dB	0 dB	0 dB	0 dB	False	0,80	0,80	0,80	0,80	0,80	0,80	0,80	0,80	0,80
2. Gebouwen				0	0		0,20	0,80	Scherp	0 dB	0 dB	0 dB	0 dB	False	0,80	0,80	0,80	0,80	0,80	0,80	0,80	0,80	0,80
2. Gebouwen				0	0		0,20	0,80	Scherp	0 dB	0 dB	0 dB	0 dB	False	0,80	0,80	0,80	0,80	0,80	0,80	0,80	0,80	0,80
2. Gebouwen				0	0		0,20	0,80	Scherp	0 dB	0 dB	0 dB	0 dB	False	0,80	0,80	0,80	0,80	0,80	0,80	0,80	0,80	0,80
2. Gebouwen				0	0		0,20	0,80	Scherp	0 dB	0 dB	0 dB	0 dB	False	0,80	0,80	0,80	0,80	0,80	0,80	0,80	0,80	0,80
2. Gebouwen				0	0		0,20	0,80	Scherp	0 dB	0 dB	0 dB	0 dB	False	0,80	0,80	0,80	0,80	0,80	0,80	0,80	0,80	0,80
2. Gebouwen				0	0		0,20	0,80	Scherp	0 dB	0 dB	0 dB	0 dB	False	0,80	0,80	0,80	0,80	0,80	0,80	0,80	0,80	0,80
2. Gebouwen				0	0		0,20	0,80	Scherp	0 dB	0 dB	0 dB	0 dB	False	0,80	0,80	0,80	0,80	0,80	0,80	0,80	0,80	0,80
2. Gebouwen				0	0		0,20	0,80	Scherp	0 dB	0 dB	0 dB	0 dB	False	0,80	0,80	0,80	0,80	0,80	0,80	0,80	0,80	0,80
2. Gebouwen				0	0		0,20	0,80	Scherp	0 dB	0 dB	0 dB	0 dB	False	0,80	0,80	0,80	0,80	0,80	0,80	0,80	0,80	0,80
2. Gebouwen				0	0		0,20	0,80	Scherp	0 dB	0 dB	0 dB	0 dB	False	0,80	0,80	0,80	0,80	0,80	0,80	0,80	0,80	0,80
2. Gebouwen				0	0		0,20	0,80	Scherp	0 dB	0 dB	0 dB	0 dB	False	0,80	0,80	0,80	0,80	0,80	0,80	0,80	0,80	0,80
2. Gebouwen				0	0		0,20	0,80	Scherp	0 dB	0 dB	0 dB	0 dB	False	0,80	0,80	0,80	0,80	0,80	0,80	0,80	0,80	0,80
2. Gebouwen				0	0		0,20	0,80	Scherp	0 dB	0 dB	0 dB	0 dB	False	0,80	0,80	0,80	0,80	0,80	0,80	0,80	0,80	0,80
2. Gebouwen				0	0		0,20	0,80	Scherp	0 dB	0 dB	0 dB	0 dB	False	0,80	0,80	0,80	0,80	0,80	0,80	0,80	0,80	0,80
2. Gebouwen				0	0		0,20	0,80	Scherp	0 dB	0 dB	0 dB	0 dB	False	0,80	0,80	0,80	0,80	0,80	0,80	0,80	0,80	0,80
2. Gebouwen				0	0		0,20	0,80	Scherp	0 dB	0 dB	0 dB	0 dB	False	0,80	0,80	0,80	0,80	0,80	0,80	0,80	0,80	0,80
2. Gebouwen				0	0		0,20	0,80	Scherp	0 dB	0 dB	0 dB	0 dB	False	0,80	0,80	0,80	0,80	0,80	0,80	0,80	0,80	0,80
2. Gebouwen				0	0		0,20	0,80	Scherp	0 dB	0 dB	0 dB	0 dB	False	0,80	0,80	0,80	0,80	0,80	0,80	0,80	0,80	0,80
2. Gebouwen				0	0		0,20	0,80	Scherp	0 dB	0 dB	0 dB	0 dB	False	0,80	0,80	0,80	0,80	0,80	0,80	0,80	0,80	0,80
2. Gebouwen				0	0		0,20	0,80	Scherp	0 dB	0 dB	0 dB	0 dB	False	0,80	0,80	0,80	0,80	0,80	0,80	0,80	0,80	0,80
2. Gebouwen				0	0		0,20	0,80	Scherp	0 dB	0 dB	0 dB	0 dB	False	0,80	0,80	0,80	0,80	0,80	0,80	0,80	0,80	0,80
2. Gebouwen				0	0		0,20	0,80	Scherp	0 dB	0 dB	0 dB	0 dB	False	0,80	0,80	0,80	0,80	0,80	0,80	0,80	0,80	0,80
2. Gebouwen				0	0		0,20	0,80	Scherp	0 dB	0 dB	0 dB	0 dB	False	0,80	0,80	0,80	0,80	0,80	0,80	0,80	0,80	0,80
2. Gebouwen				0	0		0,20	0,80	Scherp	0 dB	0 dB	0 dB	0 dB	False	0,80	0,80	0,80	0,80	0,80	0,80	0,80	0,80	0,80
2. Gebouwen				0	0		0,20	0,80	Scherp	0 dB	0 dB	0 dB	0 dB	False	0,80	0,80	0,80	0,80	0,80	0,80	0,80	0,80	0,80
2. Gebouwen				0	0		0,20	0,80	Scherp	0 dB	0 dB	0 dB	0 dB	False	0,80	0,80	0,80	0,80	0,80	0,80	0,80	0,80	0,80
2. Gebouwen				0	0		0,20	0,80	Scherp	0 dB	0 dB	0 dB	0 dB	False	0,80	0,80	0,80	0,80	0,80	0,80	0,80	0,80	0,80
2. Gebouwen				0	0		0,20	0,80	Scherp	0 dB	0 dB	0 dB	0 dB	False	0,80	0,80	0,80	0,80	0,80	0,80	0,80	0,80	0,80
2. Gebouwen				0	0		0,20	0,80	Scherp	0 dB	0 dB	0 dB	0 dB	False	0,80	0,80	0,80	0,80	0,80	0,80	0,80	0,80	0,80
2. Gebouwen				0	0		0,20	0,80	Scherp	0 dB	0 dB	0 dB	0 dB	False	0,80	0,80	0,80	0,80	0,80	0,80	0,80	0,80	0,80
2. Gebouwen				0	0		0,20	0,80	Scherp	0 dB	0 dB	0 dB	0 dB	False	0,80	0,80	0,80	0,80	0,80	0,80	0,80	0,80	0,80
2. Gebouwen				0	0		0,20	0,80	Scherp	0 dB	0 dB	0 dB	0 dB	False	0,80	0,80	0,80	0,80	0,80	0,80	0,80	0,80	0,80
2. Gebouwen				0	0		0,20	0,80	Scherp	0 dB	0 dB	0 dB	0 dB	False	0,80	0,80	0,80	0,80	0,80	0,80	0,80	0,80	0,80
2. Gebouwen				0	0		0,20	0,80	Scherp	0 dB	0 dB	0 dB	0 dB	False	0,80	0,80	0,80	0,80	0,80	0,80	0,80	0,80	0,80
2. Gebouwen				0	0		0,20	0,80	Scherp	0 dB	0 dB	0 dB	0 dB	False	0,80	0,80	0,80	0,80	0,80	0,80	0,80	0,80	0,80
2. Gebouwen				0	0		0,20	0,80	Scherp	0 dB	0 dB	0 dB	0 dB	False	0,80	0,80	0,80	0,80	0,80	0,80	0,80	0,80	0,80
2. Gebouwen				0	0		0,20	0,80	Scherp	0 dB	0 dB	0 dB	0 dB	False	0,80	0,80	0,80	0,80	0,80	0,80	0,80	0,80	0,80
2. Gebouwen				0	0		0,20	0,80	Scherp	0 dB	0 dB	0 dB	0 dB	False	0,80	0,80	0,80	0,80	0,80	0,80	0,80	0,80	0,80
2. Gebouwen				0	0		0,20	0,80	Scherp	0 dB	0 dB	0 dB	0 dB	False	0,80	0,80	0,80	0,80	0,80	0,80	0,80	0,80	0,80

Itemeigenschappen

Model: V1.3 (aanpassingen dec 2025)
V01 - V01
Groep: (hoofdgroep)
Lijst van Gebouwen, voor rekenmethode Geluid algemeen - Omgevingswet

Groep	ItemID	Grp.ID	Datum	Naam	Omschr.	Vorm	X-1	Y-1	Hoogte	Rel.H	Abs.H	Maaiveld	Hdef.	Vormpunten	Omtrek	Oppervlak	Min.lengte	Max.lengte	NEN3610ID	Namespace	LokaalID	Versie	Functie
2. Gebouwen	28507	210	14:32, 17 jul 2025	806		Polygoon	155853,76	391476,32	18,65	2,65	18,65	16,00	Absoluut	8	13,98	9,57	0,08	4,10					
2. Gebouwen	28508	210	14:32, 17 jul 2025	807		Polygoon	155851,89	391474,36	18,64	2,64	18,64	16,00	Absoluut	8	13,11	9,18	0,08	3,67					
2. Gebouwen	28509	210	14:32, 17 jul 2025	307		Polygoon	156216,24	391188,88	19,44	2,44	19,44	17,00	Absoluut	6	21,37	26,67	1,13	6,71					
2. Gebouwen	28510	210	14:32, 17 jul 2025	86	woonfunctie	Polygoon	156166,85	391276,29	23,87	6,87	23,87	17,00	Absoluut	7	34,31	58,40	2,31	8,78					
2. Gebouwen	28511	210	14:32, 17 jul 2025	87	woonfunctie	Polygoon	156166,04	391261,52	23,42	6,42	23,42	17,00	Absoluut	9	34,83	67,31	0,15	8,79					
2. Gebouwen	28512	210	14:32, 17 jul 2025	88	woonfunctie	Polygoon	156180,00	391256,27	23,72	6,72	23,72	17,00	Absoluut	4	29,69	53,17	6,01	8,80					
2. Gebouwen	28513	210	14:32, 17 jul 2025	308		Polygoon	156134,33	391284,47	19,47	2,47	19,47	17,00	Absoluut	9	23,17	25,76	0,08	5,00					
2. Gebouwen	28514	210	14:32, 17 jul 2025	808		Polygoon	155847,07	391486,04	18,67	2,67	18,67	16,00	Absoluut	8	13,84	9,61	0,07	4,10					
2. Gebouwen	28515	210	14:32, 17 jul 2025	809		Polygoon	155843,17	391487,42	18,68	2,68	18,68	16,00	Absoluut	8	12,78	9,02	0,07	3,62					
2. Gebouwen	28516	210	14:32, 17 jul 2025	810		Polygoon	155840,62	391491,48	18,74	2,74	18,74	16,00	Absoluut	4	12,60	9,66	2,64	3,66					
2. Gebouwen	28517	210	14:32, 17 jul 2025	89	woonfunctie	Polygoon	156131,03	391252,45	23,02	6,02	23,02	17,00	Absoluut	6	33,56	64,40	4,05	6,79					
2. Gebouwen	28518	210	14:32, 17 jul 2025	90	woonfunctie	Polygoon	156141,32	391293,03	23,62	6,62	23,62	17,00	Absoluut	7	36,51	62,17	2,53	8,81					
2. Gebouwen	28519	210	14:32, 17 jul 2025	91	woonfunctie	Polygoon	156159,51	391271,48	23,62	6,62	23,62	17,00	Absoluut	7	34,29	60,23	2,34	8,77					
2. Gebouwen	28520	210	14:32, 17 jul 2025	1165	woonfunctie	Polygoon	155547,73	391890,50	20,69	5,69	20,69	15,00	Absoluut	11	40,77	78,79	0,25	14,93					
2. Gebouwen	28521	210	14:32, 17 jul 2025	1166	woonfunctie	Polygoon	155542,17	391898,58	20,36	5,36	20,36	15,00	Absoluut	10	45,96	73,85	0,15	14,93					
2. Gebouwen	28522	210	14:32, 17 jul 2025	811		Polygoon	155836,62	391497,29	18,74	2,74	18,74	16,00	Absoluut	5	12,78	9,90	0,36	3,75					
2. Gebouwen	28523	210	14:32, 17 jul 2025	812		Polygoon	155864,04	391468,32	18,57	2,57	18,57	16,00	Absoluut	8	13,67	9,56	0,06	3,88					
2. Gebouwen	28524	210	14:32, 17 jul 2025	813		Polygoon	155860,04	391469,64	18,59	2,59	18,59	16,00	Absoluut	8	12,95	9,30	0,06	3,63					
2. Gebouwen	28525	210	14:32, 17 jul 2025	92	woonfunctie	Polygoon	156159,74	391284,78	23,63	6,63	23,63	17,00	Absoluut	8	34,46	60,30	0,28	8,81					
2. Gebouwen	28526	210	14:32, 17 jul 2025	93	woonfunctie	Polygoon	156158,15	391289,55	23,48	6,48	23,48	17,00	Absoluut	8	35,03	63,03	2,33	8,81					
2. Gebouwen	28527	210	14:32, 17 jul 2025	1167		Polygoon	155558,54	391861,21	19,27	4,27	19,27	15,00	Absoluut	6	30,50	53,30	1,19	8,70					
2. Gebouwen	28528	210	14:32, 17 jul 2025	1168		Polygoon	155549,44	391870,39	17,46	2,46	17,46	15,00	Absoluut	4	14,40	11,70	2,48	4,75					
2. Gebouwen	28529	210	14:32, 17 jul 2025	1169		Polygoon	155547,65	391875,35	17,47	2,47	17,47	15,00	Absoluut	4	14,33	11,61	2,48	4,71					
2. Gebouwen	28530	210	14:41, 17 jul 2025	1170		Polygoon	155536,93	391863,04	18,23	3,23	18,23	15,00	Absoluut	4	14,94	12,67	2,60	4,87					
2. Gebouwen	28531	210	14:32, 17 jul 2025	1171		Polygoon	155539,11	391861,62	17,52	2,52	17,52	15,00	Absoluut	6	14,78	12,45	0,25	4,79					
2. Gebouwen	28532	210	14:32, 17 jul 2025	1172		Polygoon	155534,52	391858,90	17,62	2,62	17,62	15,00	Absoluut	7	20,69	24,96	0,25	5,92					
2. Gebouwen	28533	210	14:32, 17 jul 2025	814		Polygoon	155860,66	391466,01	18,59	2,59	18,59	16,00	Absoluut	8	13,36	9,08	0,10	3,79					
2. Gebouwen	28534	210	14:32, 17 jul 2025	815		Polygoon	155856,58	391467,28	18,57	2,57	18,57	16,00	Absoluut	9	13,18	9,69	0,08	3,54					
2. Gebouwen	28535	210	14:32, 17 jul 2025	348	bijeenkomstfunctie	Polygoon	155747,26	392326,30	19,90	5,86	19,90	14,04	Absoluut	4	55,03	179,19	10,59	16,93					
2. Gebouwen	28536	210	14:32, 17 jul 2025	349	woonfunctie	Polygoon	155844,20	392242,86	19,21	5,10	19,21	14,11	Absoluut	11	58,08	126,12	0,33	14,47					
2. Gebouwen	28537	210	14:32, 17 jul 2025	350	woonfunctie	Polygoon	155827,56	392253,55	18,53	4,35	18,53	14,18	Absoluut	12	55,03	148,11	0,33	13,67					
2. Gebouwen	28538	210	14:32, 17 jul 2025	94	woonfunctie	Polygoon	156144,13	391294,86	23,46	6,46	23,46	17,00	Absoluut	10	36,37	61,58	0,08	8,81					
2. Gebouwen	28539	210	14:32, 17 jul 2025	95		Polygoon	156142,35	391273,67	19,53	2,53	19,53	17,00	Absoluut	11	27,75	30,97	0,17	5,71					
2. Gebouwen	28540	210	14:32, 17 jul 2025	96		Polygoon	156144,09	391271,02	19,42	2,42	19,42	17,00	Absoluut	4	18,92	19,89	3,14	6,31					
2. Gebouwen	28541	210	14:32, 17 jul 2025	97		Polygoon	156140,74	391264,66	19,42	2,42	19,42	17,00	Absoluut	4	19,55	21,89	3,46	6,30					
2. Gebouwen	28542	210	14:32, 17 jul 2025	98	woonfunctie	Polygoon	156148,16	391304,77	23,81	6,85	23,81	16,96	Absoluut	4	29,28	51,36	5,81	8,80					
2. Gebouwen	28543	210	14:32, 17 jul 2025	1174	woonfunctie	Polygoon	155531,18	391891,34	19,79	4,79	19,79	15,00	Absoluut	17	50,49	126,72	0,23	7,83					
2. Gebouwen	28544	210	14:32, 17 jul 2025	816		Polygoon	155857,29	391478,35	20,48	4,48	20,48	16,00	Absoluut	8	13,97	9,92	0,05	4,10					
2. Gebouwen	28545	210	14:32, 17 jul 2025	817		Polygoon	155855,45	391481,08	18,63	2,63	18,63	16,00	Absoluut	8	12,97	9,36	0,05	3,59					
2. Gebouwen	28546	210	14:32, 17 jul 2025	818	woonfunctie	Polygoon	155827,89	391472,46	23,00	7,00	23,00	16,00	Absoluut	8	34,02	65,23	0,13	6,86					
2. Gebouwen	28547	210	14:32, 17 jul 2025	99	woonfunctie	Polygoon	156141,63	391314,73	23,20	6,37	23,20	16,83	Absoluut	7	36,18	73,42	0,59	8,80					
2. Gebouwen	28548	210	14:32, 17 jul 2025	1173	woonfunctie	Polygoon	155550,72	391883,68	20,92	5,92	20,92	15,00	Absoluut	12	38,69	82,66	0,28	7,85					
2. Gebouwen	28549	210	14:32, 17 jul 2025	819	woonfunctie	Polygoon	155859,18	391501,14	24,05	8,05	24,05	16,00	Absoluut	4	26,69	44,15	6,06	7,29					
2. Gebouwen	28550	210	14:32, 17 jul 2025	351	woonfunctie	Polygoon	155678,66	392201,85	19,74	4,86	19,74	14,88	Absoluut	21	86,35	268,10	0,21	12,50					
2. Gebouwen	28551	210	14:32, 17 jul 2025	1175	woonfunctie	Polygoon	155573,57	391922,01	21,21	6,21	21,21	15,00	Absoluut	12	41,66	88,48	0,27	8,32					
2. Gebouwen	28552	210	14:32, 17 jul 2025	1176	woonfunctie	Polygoon	155573,57	391922,01	21,08	6,08	21,08	15,00	Absoluut	6	39,90	81,71	2,99	10,31					
2. Gebouwen	28553	210	14:32, 17 jul 2025	1177		Polygoon	155527,62	391939,23	17,54	2,54	17,54	15,00	Absoluut	6	24,15	31,62	0,48	8,22					
2. Gebouwen	28554	210	14:32, 17 jul 2025	820	woonfunctie	Polygoon	155865,94	391491,10	24,39	8,39	24,39	16,00	Absoluut	6	26,68	44,12	0,23	7,29					
2. Gebouwen	28555	210	14:32, 17 jul 2025	821	woonfunctie	Polygoon	155838,00	391457,42	23,82	7,82	23,82	16,00	Absoluut	4	26,14	42,58	6,18	6,86					
2. Gebouwen	28556	210	14:32, 17 jul 2025	100	woonfunctie	Polygoon	156141,63	391314,73	23,41	6,58	23,41	16,83	Absoluut	6	33,63	64,23	2,13	8,80					
2. Gebouwen	28557	210	14:32, 17 jul 2025	822	woonfunctie	Polygoon	155827,89	391472,46	23,74	7,74	23,74	16,00	Absoluut	4	25,92	41,85	6,08	6,86					
2. Gebouwen	28558	210	14:32, 17 jul 2025	823	woonfunctie	Polygoon	155847,99	391442,56	23,08	7,08	23,08	16,00	Absoluut	6	31,50	57,57	3,12	6,86					
2. Gebouwen	28559	210	14:32, 17 jul 2025	101	woonfunctie	Polygoon	156117,38	391291,53	23,01	6,20	23,01	16,81	Absoluut	9	32,00	59,18	0,17	6,94					
2. Gebouwen	28560	210	14:32, 17 jul 2025	102	woonfunctie	Polygoon	156113,89	391296,58	23,06	6,32	23,06	16,74	Absoluut	7	31,73	59,30	0,14	6,94					
2. Gebouwen	28561	210	14:32, 17 jul 2025	103	woonfunctie	Polygoon	156102,41	391296,13	22,90	6,29	22,90	16,61	Absoluut	6	33,09	62,18	3,80	6,94					
2. Gebouwen	28562	210	14:32, 17 jul 2025	104	woonfunctie	Polygoon	156102,41	391296,13	23,23	6,62	23,23	16,61	Absoluut	9	36,13	58,39	1,04	6,94					
2. Gebouwen	28563	210	14:32, 17 jul 2025	824	woonfunctie	Polygoon	155869,65	391422,60	23,21	7,21	23,21	16,00	Absoluut	8	34,07	66,66	0,12	6,86					
2. Gebouwen	28564	210	14:32, 17 jul 2025	1178		Polygoon	155535,88	391933,60	17,58	2,58	17,58	15,00	Absoluut	6	27,57	38,89	0,48	9,22					
2. Gebouwen	28565	210	14:32, 17 jul 2025	826	woonfunctie	Polygoon	155850,77	391458,80	23,54	7,54	23,54	16,00	Absoluut	10	34,85	62,95	0,05	6,86					
2. Gebouwen	28566	210	14:32, 17 jul 2025	827	woonfunctie	Polygoon	155838,00	391457,42	23,01	7,01	23,01	16,00	Absoluut	6	34,98	69,74	4,51	6,86					
2. Gebouwen	28567	210	14:32, 17 jul 2025	825	woonfunctie	Polygoon	155862,85	391432,72	22,63	6,63	22,63	16,00	Absoluut	9	35,60	69,90	0,12	6,86					
2. Gebouwen	28568	210	14:32, 17 jul 2025	352	industriefunctie,woonfunctie	Polygoon	156361,97	391914,53	20,67	5,67	20,67	15,00	Absoluut	3	7,30	2,28	2,05	3,03					
2. Gebouwen	28569	210	14:32, 17 jul 2025	353	woonfunctie	Polygoon	156116,13	392051,53	21,83	6,53	21,83	15,30	Absoluut	7	45,19	125,99	2,95	12,68					
2. Gebouwen	28570	210	14:32, 17 jul 2025	105	woonfunctie	Polygoon	156118,63	391271,41	23,30	6,33	23,30	16,97	Absoluut	6	31,58	59,14	2,75	6,93					
2. Gebouwen	28571	210	14:32, 17 jul 2025	106	woonfunctie	Polygoon	156115,48	391276,21	22,71	5,81	22,71	16,90	Absoluut	8	37,28	74,05	2,67	6,93					
2. Gebouwen	28572	210	14:32, 17 jul 2025	828		Polygoon	155867,45	391456,02	18,53	2,53	18,53	16,00	Absoluut	9	13,58	9,43	0,05	3,89					
2. Gebouwen	28573	210	14:32, 17 jul 2025	829		Polygoon	155865,56	391458,75	18,53	2,53	18,53	16,00	Absoluut	9	13,06	9,50	0,05	3,61					
2. Gebouwen	28574	210	14:32, 17 jul 2025	1179	woonfunctie	Polygoon	155538,57	391930,45	20,57	5,57	20,57	15,00	Absoluut	16	49,46	109,60	0,77	11,50					
2. Gebouwen	28575	210	14:32, 17 jul 2025	107	woonfunctie	Polygoon	156117,97	391285,05	23,46	6,59	23,46	16,87	Absoluut	7	31,27	49,69	2,67	6,94					
2. Gebouwen	28576	210	14:32, 17 jul 2025	830		Polygoon	155871,86	391456,59	18,54	2,54	18,54	16,00	Absoluut	10	13,39	9,07	0,04	3,60					
2. Gebouwen	28577	210	14:32, 17 jul 2025	831		Polygoon	155866,79	391459,59	18,53	2,53	18,53	16,00	Absoluut	9	12,94	9,29	0,04	3,61					
2. Gebouwen	28578	210	14:32, 17 jul 2025	832	woonfunctie	Polygoon	155863,95	391418,78	22,96	6,96	22,96	16,00	Absoluut	7	32,81	61,14	0,16	6,86					
2. Gebouwen	28579	210	14:32, 17 jul 2025	833	overige gebruiksfunctie	Polygoon	155833,52	391422,20	18,73	2,73	18,73	16,00	Absoluut	5	18,53	18,82	1,19	6,26					
2. Gebouwen	28580	210	14:32, 17 jul 2025	834	woonfunctie	Polygoon	155867,21	391413,92	23,95	7,95	23,95	16,00	Absoluut	6	25,82	41,50	1,97	6,05					
2. Gebouwen	28581	210	14:32, 17 jul 2025	1180	woonfunctie	Polygoon	155551,26	391921,00	20,85	5,85	20,85	15,00	Absoluut	11	41,10	72,77	0,71	11,50					
2. Gebouwen	28582	210	14:32, 17 jul 2025	354		Polygoon	156136,36	392074,42	20,44	5,21	20,44	15,23	Absoluut	9	45,34	112,36	0,25	9,69					
2. Gebouwen	28583	210	14:32, 17 jul 2025	355	woonfunctie	Polygoon	156132,40	392032,06	21,01	5,92	21,01	15,09	Absoluut	8	61,54	178,35	4,98	14,81					
2. Gebouwen	28584	210	14:32, 17 jul 2025	108		Polygoon	156122,45	391295,16	19,13	2,29	19,13	16,84	Absoluut	4	12,59	9,24	2,33	3,96					
2. Gebouwen	28585	210	14:32, 17 jul 2025	109		Polygoon	156125,76	391297,34	19,14	2,23	19,14	16,91	Absoluut	4	12,24	8,54	2,15	3,96					
2. Gebouwen	28586	210	14:32, 17 jul 2025	110		Polygoon	156135,58	391275,20	22,75	5,75	22,75	17,00	Absoluut	7	16,00	13,12	0,87	3,90					
2. Gebouwen	28587	210	14:32, 17 jul 2025	111		Polygoon	156138,85	391277,33	19,49	2,49	19,49	17,00	Absoluut	6	13,91	10,30	0,92	3,90					
2. Gebouwen	28588	210	14:32, 17 jul 2025	112		Polygoon	156129,11	391285,08	19,14	2,15	19,14	16,99	Absoluut	4	12,67	9,48	2,42	3,91					
2. Gebouwen	28589	210	14:32, 17 jul 2025	113		Polygoon	156132,39	391287,21	19,16	2,16	19,16	17,00	Absoluut	4	11,83	7,84	2,00	3,91					
2. Gebouwen	28590	210	14:32, 17 jul 2025	1181	woonfunctie	Polygoon	155514,80	391917,36	22,50	7,50	22,50	15,00	Absoluut	12	38,13	83,11	0,19	7,18					
2. Gebouwen	28591	210	14:32, 17 jul 2025	1182	woonfunctie	Polygoon	155521,18	391926,17	21,82	6,82	21,82	15,00	Absoluut	8	37,23	83,34	1,95	7,39					
2. Gebouwen	28592	210	14:32, 17 jul 2025	835	woonfunctie	Polygoon	155862,85	391432,72	23,56	7,56	23,56	16,00	Absoluut	6	26,27	43,05	1,86	6,28					
2. Gebouwen	28593	210	14:32, 17 jul 2025	836	overige gebruiksfunctie	Polygoon	155831,84	391424,70	18,73	2,73	18,73	16,00	Absoluut	4	18,53	18,83	3,01	6,26					

Model: V1.3 (aanpassingen dec 2025)
V01 - V01
Groep: (hoofdgroep)
Lijst van Gebouwen, voor rekenmethode Geluid algemeen - Omgevingswet

Groep	Gebouwtype	BAG-id	Gemeente	Jaar	AHN-jaar	Trust	α(i=5)	ρ(i=5)	Cp	Cp(IL)	Cp(VL)	Cp(RL)	Cp(WT)	Zwevend	Refl. 31	Refl. 63	Refl. 125	Refl. 250	Refl. 500	Refl. 1k	Refl. 2k	Refl. 4k	Refl. 8k
2. Gebouwen				0	0		0,20	0,80	Scherp	0 dB	0 dB	0 dB	0 dB	False	0,80	0,80	0,80	0,80	0,80	0,80	0,80	0,80	0,80
2. Gebouwen				0	0		0,20	0,80	Scherp	0 dB	0 dB	0 dB	0 dB	False	0,80	0,80	0,80	0,80	0,80	0,80	0,80	0,80	0,80
2. Gebouwen				0	0		0,20	0,80	Scherp	0 dB	0 dB	0 dB	0 dB	False	0,80	0,80	0,80	0,80	0,80	0,80	0,80	0,80	0,80
2. Gebouwen				0	0		0,20	0,80	Scherp	0 dB	0 dB	0 dB	0 dB	False	0,80	0,80	0,80	0,80	0,80	0,80	0,80	0,80	0,80
2. Gebouwen				0	0		0,20	0,80	Scherp	0 dB	0 dB	0 dB	0 dB	False	0,80	0,80	0,80	0,80	0,80	0,80	0,80	0,80	0,80
2. Gebouwen				0	0		0,20	0,80	Scherp	0 dB	0 dB	0 dB	0 dB	False	0,80	0,80	0,80	0,80	0,80	0,80	0,80	0,80	0,80
2. Gebouwen				0	0		0,20	0,80	Scherp	0 dB	0 dB	0 dB	0 dB	False	0,80	0,80	0,80	0,80	0,80	0,80	0,80	0,80	0,80
2. Gebouwen				0	0		0,20	0,80	Scherp	0 dB	0 dB	0 dB	0 dB	False	0,80	0,80	0,80	0,80	0,80	0,80	0,80	0,80	0,80
2. Gebouwen				0	0		0,20	0,80	Scherp	0 dB	0 dB	0 dB	0 dB	False	0,80	0,80	0,80	0,80	0,80	0,80	0,80	0,80	0,80
2. Gebouwen				0	0		0,20	0,80	Scherp	0 dB	0 dB	0 dB	0 dB	False	0,80	0,80	0,80	0,80	0,80	0,80	0,80	0,80	0,80
2. Gebouwen				0	0		0,20	0,80	Scherp	0 dB	0 dB	0 dB	0 dB	False	0,80	0,80	0,80	0,80	0,80	0,80	0,80	0,80	0,80
2. Gebouwen				0	0		0,20	0,80	Scherp	0 dB	0 dB	0 dB	0 dB	False	0,80	0,80	0,80	0,80	0,80	0,80	0,80	0,80	0,80
2. Gebouwen				0	0		0,20	0,80	Scherp	0 dB	0 dB	0 dB	0 dB	False	0,80	0,80	0,80	0,80	0,80	0,80	0,80	0,80	0,80
2. Gebouwen				0	0		0,20	0,80	Scherp	0 dB	0 dB	0 dB	0 dB	False	0,80	0,80	0,80	0,80	0,80	0,80	0,80	0,80	0,80
2. Gebouwen				0	0		0,20	0,80	Scherp	0 dB	0 dB	0 dB	0 dB	False	0,80	0,80	0,80	0,80	0,80	0,80	0,80	0,80	0,80
2. Gebouwen				0	0		0,20	0,80	Scherp	0 dB	0 dB	0 dB	0 dB	False	0,80	0,80	0,80	0,80	0,80	0,80	0,80	0,80	0,80
2. Gebouwen				0	0		0,20	0,80	Scherp	0 dB	0 dB	0 dB	0 dB	False	0,80	0,80	0,80	0,80	0,80	0,80	0,80	0,80	0,80
2. Gebouwen				0	0		0,20	0,80	Scherp	0 dB	0 dB	0 dB	0 dB	False	0,80	0,80	0,80	0,80	0,80	0,80	0,80	0,80	0,80
2. Gebouwen				0	0		0,20	0,80	Scherp	0 dB	0 dB	0 dB	0 dB	False	0,80	0,80	0,80	0,80	0,80	0,80	0,80	0,80	0,80
2. Gebouwen				0	0		0,20	0,80	Scherp	0 dB	0 dB	0 dB	0 dB	False	0,80	0,80	0,80	0,80	0,80	0,80	0,80	0,80	0,80
2. Gebouwen				0	0		0,20	0,80	Scherp	0 dB	0 dB	0 dB	0 dB	False	0,80	0,80	0,80	0,80	0,80	0,80	0,80	0,80	0,80
2. Gebouwen				0	0		0,20	0,80	Scherp	0 dB	0 dB	0 dB	0 dB	False	0,80	0,80	0,80	0,80	0,80	0,80	0,80	0,80	0,80
2. Gebouwen				0	0		0,20	0,80	Scherp	0 dB	0 dB	0 dB	0 dB	False	0,80	0,80	0,80	0,80	0,80	0,80	0,80	0,80	0,80
2. Gebouwen				0	0		0,20	0,80	Scherp	0 dB	0 dB	0 dB	0 dB	False	0,80	0,80	0,80	0,80	0,80	0,80	0,80	0,80	0,80
2. Gebouwen				0	0		0,20	0,80	Scherp	0 dB	0 dB	0 dB	0 dB	False	0,80	0,80	0,80	0,80	0,80	0,80	0,80	0,80	0,80
2. Gebouwen				0	0		0,20	0,80	Scherp	0 dB	0 dB	0 dB	0 dB	False	0,80	0,80	0,80	0,80	0,80	0,80	0,80	0,80	0,80
2. Gebouwen				0	0		0,20	0,80	Scherp	0 dB	0 dB	0 dB	0 dB	False	0,80	0,80	0,80	0,80	0,80	0,80	0,80	0,80	0,80
2. Gebouwen				0	0		0,20	0,80	Scherp	0 dB	0 dB	0 dB	0 dB	False	0,80	0,80	0,80	0,80	0,80	0,80	0,80	0,80	0,80
2. Gebouwen				0	0		0,20	0,80	Scherp	0 dB	0 dB	0 dB	0 dB	False	0,80	0,80	0,80	0,80	0,80	0,80	0,80	0,80	0,80
2. Gebouwen				0	0		0,20	0,80	Scherp	0 dB	0 dB	0 dB	0 dB	False	0,80	0,80	0,80	0,80	0,80	0,80	0,80	0,80	0,80
2. Gebouwen				0	0		0,20	0,80	Scherp	0 dB	0 dB	0 dB	0 dB	False	0,80	0,80	0,80	0,80	0,80	0,80	0,80	0,80	0,80
2. Gebouwen				0	0		0,20	0,80	Scherp	0 dB	0 dB	0 dB	0 dB	False	0,80	0,80	0,80	0,80	0,80	0,80	0,80	0,80	0,80
2. Gebouwen				0	0		0,20	0,80	Scherp	0 dB	0 dB	0 dB	0 dB	False	0,80	0,80	0,80	0,80	0,80	0,80	0,80	0,80	0,80
2. Gebouwen				0	0		0,20	0,80	Scherp	0 dB	0 dB	0 dB	0 dB	False	0,80	0,80	0,80	0,80	0,80	0,80	0,80	0,80	0,80
2. Gebouwen				0	0		0,20	0,80	Scherp	0 dB	0 dB	0 dB	0 dB	False	0,80	0,80	0,80	0,80	0,80	0,80	0,80	0,80	0,80
2. Gebouwen				0	0		0,20	0,80	Scherp	0 dB	0 dB	0 dB	0 dB	False	0,80	0,80	0,80	0,80	0,80	0,80	0,80	0,80	0,80
2. Gebouwen				0	0		0,20	0,80	Scherp	0 dB	0 dB	0 dB	0 dB	False	0,80	0,80	0,80	0,80	0,80	0,80	0,80	0,80	0,80
2. Gebouwen				0	0		0,20	0,80	Scherp	0 dB	0 dB	0 dB	0 dB	False	0,80	0,80	0,80	0,80	0,80	0,80	0,80	0,80	0,80
2. Gebouwen				0	0		0,20	0,80	Scherp	0 dB	0 dB	0 dB	0 dB	False	0,80	0,80	0,80	0,80	0,80	0,80	0,80	0,80	0,80
2. Gebouwen				0	0		0,20	0,80	Scherp	0 dB	0 dB	0 dB	0 dB	False	0,80	0,80	0,80	0,80	0,80	0,80	0,80	0,80	0,80
2. Gebouwen				0	0		0,20	0,80	Scherp	0 dB	0 dB	0 dB	0 dB	False	0,80	0,80	0,80	0,80	0,80	0,80	0,80	0,80	0,80
2. Gebouwen				0	0		0,20	0,80	Scherp	0 dB	0 dB	0 dB	0 dB	False	0,80	0,80	0,80	0,80	0,80	0,80	0,80	0,80	0,80
2. Gebouwen				0	0		0,20	0,80	Scherp	0 dB	0 dB	0 dB	0 dB	False	0,80	0,80	0,80	0,80	0,80	0,80	0,80	0,80	0,80
2. Gebouwen				0	0		0,20	0,80	Scherp	0 dB	0 dB	0 dB	0 dB	False	0,80	0,80	0,80	0,80	0,80	0,80	0,80	0,80	0,80
2. Gebouwen				0	0		0,20	0,80	Scherp	0 dB	0 dB	0 dB	0 dB	False	0,80	0,80	0,80	0,80	0,80	0,80	0,80	0,80	0,80
2. Gebouwen				0	0		0,20	0,80	Scherp	0 dB	0 dB	0 dB	0 dB	False	0,80	0,80	0,80	0,80	0,80	0,80	0,80	0,80	0,80
2. Gebouwen				0	0		0,20	0,80	Scherp	0 dB	0 dB	0 dB	0 dB	False	0,80	0,80	0,80	0,80	0,80	0,80	0,80	0,80	0,80
2. Gebouwen				0	0		0,20	0,80	Scherp	0 dB	0 dB	0 dB	0 dB	False	0,80	0,80	0,80	0,80	0,80	0,80	0,80	0,80	0,80
2. Gebouwen				0	0		0,20	0,80	Scherp	0 dB	0 dB	0 dB	0 dB	False	0,80	0,80	0,80	0,80	0,80	0,80	0,80	0,80	0,80
2. Gebouwen				0	0		0,20	0,80	Scherp	0 dB	0 dB	0 dB	0 dB	False	0,80	0,80	0,80	0,80	0,80	0,80	0,80	0,80	0,80
2. Gebouwen				0	0		0,20	0,80	Scherp	0 dB	0 dB	0 dB	0 dB	False	0,80	0,80	0,80	0,80	0,80	0,80	0,80	0,80	0,80
2. Gebouwen				0	0		0,20	0,80	Scherp	0 dB	0 dB	0 dB	0 dB	False	0,80	0,80	0,80	0,80	0,80	0,80	0,80	0,80	0,80
2. Gebouwen				0	0		0,20	0,80	Scherp	0 dB	0 dB	0 dB	0 dB	False	0,80	0,80	0,80	0,80	0,80	0,80	0,80	0,80	0,80
2. Gebouwen				0	0		0,20	0,80	Scherp	0 dB	0 dB	0 dB	0 dB	False	0,80	0,80	0,80	0,80	0,80	0,80	0,80	0,80	0,80
2. Gebouwen				0	0		0,20	0,80	Scherp	0 dB	0 dB	0 dB	0 dB	False	0,80	0,80	0,80	0,80	0,80	0,80	0,80	0,80	0,80
2. Gebouwen				0	0		0,20	0,80	Scherp	0 dB	0 dB	0 dB	0 dB	False	0,80	0,80	0,80	0,80	0,80	0,80	0,80	0,80	0,80
2. Gebouwen				0	0		0,20	0,80	Scherp	0 dB	0 dB	0 dB	0 dB	False	0,80	0,80	0,80	0,80	0,80	0,80	0,80	0,80	0,80
2. Gebouwen				0	0		0,20	0,80	Scherp	0 dB	0 dB	0 dB	0 dB	False	0,80	0,80	0,80	0,80	0,80	0,80	0,80	0,80	0,80
2. Gebouwen				0	0		0,20	0,80	Scherp	0 dB	0 dB	0 dB	0 dB	False	0,80	0,80	0,80	0,80	0,80	0,80	0,80	0,80	0,80
2. Gebouwen				0	0		0,20	0,80	Scherp	0 dB	0 dB	0 dB	0 dB	False	0,80	0,80	0,80	0,80	0,80	0,80	0,80	0,80	0,80
2. Gebouwen				0	0		0,20	0,80	Scherp	0 dB	0 dB	0 dB	0 dB	False	0,80	0,80	0,80	0,80	0,80	0,80	0,80	0,80	0,80
2. Gebouwen				0	0		0,20	0,80	Scherp	0 dB	0 dB	0 dB	0 dB	False	0,80	0,80	0,80	0,80	0,80	0,80	0,80	0,80	0,80
2. Gebouwen				0	0		0,20	0,80	Scherp	0 dB	0 dB	0 dB	0 dB	False	0,80	0,80	0,80	0,80	0,80	0,80	0,80	0,80	0,80
2. Gebouwen				0	0		0,20	0,80	Scherp	0 dB	0 dB	0 dB	0 dB	False	0,80	0,80	0,80	0,80	0,80	0,80	0,80	0,80	0,80
2. Gebouwen				0	0		0,20	0,80	Scherp	0 dB	0 dB	0 dB	0 dB	False	0,80	0,80	0,80	0,80	0,80	0,80	0,80	0,80	0,80
2. Gebouwen				0	0		0,20	0,80	Scherp	0 dB	0 dB	0 dB	0 dB	False	0,80	0,80	0,80	0,80	0,80	0,80	0,80	0,80	0,80
2. Gebouwen				0	0		0,20	0,80	Scherp	0 dB	0 dB	0 dB	0 dB	False	0,80	0,80	0,80	0,80	0,80	0,80	0,80	0,80	0,80
2. Gebouwen				0	0		0,20	0,80	Scherp	0 dB	0 dB	0 dB	0 dB	False	0,80	0,80	0,80	0,80	0,80	0,80	0,80	0,80	0,80
2. Gebouwen				0	0		0,20	0,80	Scherp	0 dB	0 dB	0 dB	0 dB	False	0,80	0,80	0,80	0,80	0,80	0,80	0,80	0,80	0,80
2. Gebouwen				0	0		0,20	0,80	Scherp	0 dB	0 dB	0 dB	0 dB	False	0,80	0,80	0,80	0,80	0,80	0,80	0,80	0,80	0,80
2. Gebouwen				0	0		0,20	0,80	Scherp	0 dB	0 dB	0 dB	0 dB	False	0,80	0,80	0,80	0,80	0,80	0,80	0,80	0,80	0,80
2. Gebouwen				0	0		0,20	0,80	Scherp	0 dB	0 dB	0 dB	0 dB	False	0,80	0,80	0,80	0,80	0,80	0,80	0,80	0,80	0,80
2. Gebouwen				0	0		0,20	0,80	Scherp	0 dB	0 dB	0 dB	0 dB	False	0,80	0,80	0,80	0,80	0,80	0,80	0,80	0,80	0,80
2. Gebouwen				0	0		0,20	0,80	Scherp	0 dB	0 dB	0 dB	0 dB	False	0,80	0,80	0,80	0,80	0,80	0,80	0,80	0,80	0,80
2. Gebouwen				0	0		0,20	0,80	Scherp	0 dB	0 dB	0 dB	0 dB	False	0,80	0,80	0,80	0,80	0,80	0,80	0,80	0,80	0,80
2. Gebouwen				0	0		0,20	0,80	Scherp	0 dB	0 dB	0 dB	0 dB	False	0,80	0,80	0,80	0,80	0,80	0,80	0,80	0,80	0,80
2. Gebouwen				0	0		0,20	0,80	Scherp	0 dB	0 dB	0 dB	0 dB	False	0,80	0,80	0,80	0,80	0,80	0,80	0,80	0,80	0,80
2. Gebouwen				0	0		0,20	0,80	Scherp	0 dB	0 dB	0 dB	0 dB	False	0,80	0,80	0,80	0,80	0,80	0,80	0,80	0,80	0,80
2. Gebouwen				0	0		0,20	0,80	Scherp	0 dB	0 dB	0 dB	0 dB	False	0,80	0,80	0,80	0,80	0,80	0,80	0,80	0,80	0,80
2. Gebouwen				0	0		0,20	0,80	Scherp	0 dB	0 dB	0 dB	0 dB	False	0,80	0,80	0,80	0,80	0,80	0,80	0,80	0,80	0,80
2. Gebouwen				0	0		0,20	0,80	Scherp	0 dB	0 dB	0 dB	0 dB	False	0,80	0,80	0,80	0,80	0,80	0,80	0,80	0,80	0,80
2. Gebouwen				0	0		0,20	0,80	Scherp	0 dB	0 dB	0 dB	0 dB	False	0,80	0,80	0,80	0,80	0,80	0,80	0,80	0,80	0,80
2. Gebouwen				0	0		0,20	0,80	Scherp	0 dB	0 dB	0 dB	0 dB	False	0,80	0,80	0,80	0,80	0,80	0,80	0,80	0,80	0,80
2. Gebouwen				0	0		0,20	0,80	Scherp	0 dB	0 dB	0 dB	0 dB	False	0,80	0,80	0,80	0,80	0,80	0,80	0,80	0,80	0,80
2. Gebouwen				0	0		0,20	0,80	Scherp	0 dB	0 dB	0 dB	0 dB	False	0,80	0,80	0,80	0,80	0,80	0,80	0,80	0,80	0,80
2. Gebouwen				0	0		0,20	0,80	Scherp	0 dB	0 dB	0 dB	0 dB	False	0,80	0,80	0,80	0,80	0,80	0,80	0,80	0,80	0,80
2. Gebouwen				0	0		0,20	0,80	Scherp	0 dB	0 dB	0 dB	0 dB	False	0,80	0,80	0,80	0,80	0,80	0,80	0,80	0,80	0,80

Itemeigenschappen

Model: V1.3 (aanpassingen dec 2025)
V01 - V01
Groep: (hoofdgroep)
Lijst van Gebouwen, voor rekenmethode Geluid algemeen - Omgevingswet

Groep	ItemID	Grp.ID	Datum	Naam	Omschr.	Vorm	X-1	Y-1	Hoogte	Rel.H	Abs.H	Maaiveld	Hdef.	Vormpunten	Omtrek	Oppervlak	Min.lengte	Max.lengte	NEN3610ID	Namespace	LokaalID	Versie	Functie
2. Gebouwen	28594	210	14:32, 17 jul 2025	837	overige gebruiksfunctie	Polygoon	155833,67	391433,18	18,74	2,74	18,74	16,00	Absoluut	4	18,53	18,83	3,01	6,26					
2. Gebouwen	28595	210	14:32, 17 jul 2025	838	woonfunctie	Polygoon	155855,59	391440,22	23,65	7,65	23,65	16,00	Absoluut	5	26,09	42,44	1,86	6,86					
2. Gebouwen	28596	210	14:32, 17 jul 2025	356	woonfunctie	Polygoon	156083,65	391997,67	20,62	5,62	20,62	15,00	Absoluut	17	57,96	137,71	0,12	7,90					
2. Gebouwen	28597	210	14:32, 17 jul 2025	1183	woonfunctie	Polygoon	155597,55	391933,95	21,39	6,39	21,39	15,00	Absoluut	15	44,83	110,10	0,32	9,76					
2. Gebouwen	28598	210	14:32, 17 jul 2025	839	overige gebruiksfunctie	Polygoon	155838,71	391425,69	18,74	2,74	18,74	16,00	Absoluut	5	18,49	18,78	0,88	6,26					
2. Gebouwen	28599	210	14:32, 17 jul 2025	840	overige gebruiksfunctie	Polygoon	155837,16	391417,39	18,72	2,72	18,72	16,00	Absoluut	6	18,37	18,35	0,21	6,21					
2. Gebouwen	28600	210	14:32, 17 jul 2025	841	woonfunctie	Polygoon	155789,74	391426,14	23,28	7,28	23,28	16,00	Absoluut	7	32,75	52,51	2,91	6,86					
2. Gebouwen	28601	210	14:32, 17 jul 2025	842		Polygoon	155800,31	391442,04	18,54	2,54	18,54	16,00	Absoluut	4	12,08	8,87	2,51	3,52					
2. Gebouwen	28602	210	14:32, 17 jul 2025	114		Polygoon	156118,37	391311,80	19,29	2,29	19,29	17,00	Absoluut	5	13,67	10,80	0,94	4,36					
2. Gebouwen	28603	210	14:32, 17 jul 2025	115		Polygoon	156122,84	391309,51	19,30	2,31	19,30	16,99	Absoluut	4	13,28	10,31	2,48	4,17					
2. Gebouwen	28604	210	14:32, 17 jul 2025	116		Polygoon	156131,41	391291,85	19,43	2,46	19,43	16,97	Absoluut	5	17,46	16,10	1,66	6,08					
2. Gebouwen	28605	210	14:32, 17 jul 2025	117		Polygoon	156136,07	391289,61	19,35	2,35	19,35	17,00	Absoluut	4	14,07	11,62	2,65	4,39					
2. Gebouwen	28606	210	14:32, 17 jul 2025	357	woonfunctie	Polygoon	156083,65	391997,67	20,79	5,79	20,79	15,00	Absoluut	11	48,55	120,31	0,12	8,99					
2. Gebouwen	28607	210	14:32, 17 jul 2025	358	woonfunctie	Polygoon	156070,66	392078,55	22,39	7,39	22,39	15,00	Absoluut	10	53,16	120,24	1,00	12,01					
2. Gebouwen	28608	210	14:32, 17 jul 2025	1184	woonfunctie	Polygoon	155437,53	392140,45	17,39	2,39	17,39	15,00	Absoluut	4	12,26	7,67	1,64	4,38					
2. Gebouwen	28609	210	14:32, 17 jul 2025	843		Polygoon	155798,23	391440,64	18,55	2,55	18,55	16,00	Absoluut	4	12,41	9,27	2,51	3,70					
2. Gebouwen	28610	210	14:32, 17 jul 2025	844		Polygoon	155798,88	391450,47	18,56	2,56	18,56	16,00	Absoluut	4	18,46	20,76	3,87	5,36					
2. Gebouwen	28611	210	14:32, 17 jul 2025	359	woonfunctie	Polygoon	156189,64	392009,80	21,53	6,53	21,53	15,00	Absoluut	8	34,39	68,68	1,38	9,11					
2. Gebouwen	28612	210	14:32, 17 jul 2025	360	woonfunctie	Polygoon	155937,77	392111,19	19,94	5,14	19,94	14,80	Absoluut	16	65,87	156,12	0,10	9,56					
2. Gebouwen	28613	210	14:32, 17 jul 2025	361	industriefunctie	Polygoon	155875,63	392154,31	23,01	8,15	23,01	14,86	Absoluut	11	190,50	1479,52	1,54	49,09					
2. Gebouwen	28614	210	14:32, 17 jul 2025	118		Polygoon	156116,02	391305,05	19,09	2,20	19,09	16,89	Absoluut	4	12,59	9,35	2,40	3,89					
2. Gebouwen	28615	210	14:32, 17 jul 2025	119		Polygoon	156119,27	391307,18	19,10	2,14	19,10	16,96	Absoluut	4	11,84	7,90	2,03	3,89					
2. Gebouwen	28616	210	14:32, 17 jul 2025	120		Polygoon	156127,34	391298,05	19,41	2,47	19,41	16,94	Absoluut	6	15,87	15,48	0,92	4,49					
2. Gebouwen	28617	210	14:32, 17 jul 2025	121		Polygoon	156129,47	391299,45	19,40	2,41	19,40	16,99	Absoluut	4	13,82	11,12	2,55	4,37					
2. Gebouwen	28618	210	14:32, 17 jul 2025	848		Polygoon	155797,22	391439,19	18,56	2,56	18,56	16,00	Absoluut	4	12,08	8,84	2,48	3,56					
2. Gebouwen	28619	210	14:32, 17 jul 2025	845		Polygoon	155787,81	391448,16	18,56	2,56	18,56	16,00	Absoluut	8	13,89	10,97	0,29	3,81					
2. Gebouwen	28620	210	14:32, 17 jul 2025	132		Polygoon	156094,94	391235,88	20,25	3,35	20,25	16,90	Absoluut	4	20,89	25,11	3,75	6,69					
2. Gebouwen	28621	210	14:32, 17 jul 2025	1186	woonfunctie	Polygoon	155384,29	392102,02	19,88	4,88	19,88	15,00	Absoluut	17	54,25	104,57	0,32	15,25					
2. Gebouwen	28622	210	14:32, 17 jul 2025	1187	woonfunctie	Polygoon	155387,67	392104,46	17,43	2,43	17,43	15,00	Absoluut	3	10,69	4,99	2,64	4,16					
2. Gebouwen	28623	210	14:32, 17 jul 2025	1187	woonfunctie	Polygoon	155391,86	392107,49	17,43	2,43	17,43	15,00	Absoluut	3	3,26	0,44	0,81	1,36					
2. Gebouwen	28624	210	14:32, 17 jul 2025	1188	woonfunctie	Polygoon	155378,85	392099,43	18,78	3,78	18,78	15,00	Absoluut	15	50,74	119,11	0,33	15,25					
2. Gebouwen	28625	210	14:32, 17 jul 2025	362	overige gebruiksfunctie	Polygoon	156025,85	392029,74	19,23	4,23	19,23	15,00	Absoluut	7	32,06	61,95	0,10	9,51					
2. Gebouwen	28626	210	14:32, 17 jul 2025	122	woonfunctie	Polygoon	156121,97	391266,31	23,03	6,03	23,03	17,00	Absoluut	7	31,32	57,96	1,93	6,93					
2. Gebouwen	28627	210	14:32, 17 jul 2025	123	woonfunctie	Polygoon	156093,58	391280,95	24,34	7,72	24,34	16,62	Absoluut	7	30,77	48,81	0,20	9,53					
2. Gebouwen	28628	210	14:32, 17 jul 2025	124	woonfunctie	Polygoon	156095,59	391275,11	24,16	7,48	24,16	16,68	Absoluut	4	28,32	49,25	6,13	8,01					
2. Gebouwen	28629	210	14:32, 17 jul 2025	125	woonfunctie	Polygoon	156110,30	391237,94	23,50	6,50	23,50	17,00	Absoluut	6	34,10	66,28	2,92	8,09					
2. Gebouwen	28630	210	14:32, 17 jul 2025	126		Polygoon	156100,86	391228,98	18,81	1,81	18,81	17,00	Absoluut	6	13,08	9,31	0,72	3,95					
2. Gebouwen	28631	210	14:32, 17 jul 2025	363	woonfunctie	Polygoon	156022,09	392013,13	20,37	5,37	20,37	15,00	Absoluut	6	42,25	109,18	0,14	12,08					
2. Gebouwen	28632	210	14:32, 17 jul 2025	1189	woonfunctie	Polygoon	155364,16	392087,49	19,05	4,05	19,05	15,00	Absoluut	5	16,62	9,36	0,16	7,03					
2. Gebouwen	28633	210	14:32, 17 jul 2025	846		Polygoon	155788,19	391452,72	18,56	2,56	18,56	16,00	Absoluut	8	13,41	9,23	0,29	3,56					
2. Gebouwen	28634	210	14:32, 17 jul 2025	847		Polygoon	155799,20	391436,24	18,55	2,55	18,55	16,00	Absoluut	4	12,28	9,10	2,49	3,66					
2. Gebouwen	28635	210	14:32, 17 jul 2025	127		Polygoon	156105,20	391227,10	18,82	1,82	18,82	17,00	Absoluut	6	14,10	10,60	0,72	4,46					
2. Gebouwen	28636	210	14:32, 17 jul 2025	128		Polygoon	156094,22	391239,04	18,84	1,97	18,84	16,87	Absoluut	6	13,23	9,50	0,63	3,94					
2. Gebouwen	28637	210	14:32, 17 jul 2025	129		Polygoon	156098,58	391237,19	18,83	1,87	18,83	16,96	Absoluut	6	13,77	10,32	0,63	4,21					
2. Gebouwen	28638	210	14:32, 17 jul 2025	130		Polygoon	156103,84	391222,37	18,80	1,80	18,80	17,00	Absoluut	9	14,40	10,11	0,33	3,53					
2. Gebouwen	28639	210	14:32, 17 jul 2025	133	woonfunctie	Polygoon	156120,37	391237,33	24,28	7,28	24,28	17,00	Absoluut	4	28,33	49,14	6,06	8,09					
2. Gebouwen	28640	210	14:32, 17 jul 2025	365	woonfunctie	Polygoon	156005,72	392071,65	17,78	2,87	17,78	14,91	Absoluut	27	87,03	181,91	0,21	8,47					
2. Gebouwen	28641	210	14:32, 17 jul 2025	1190	woonfunctie	Polygoon	155427,61	392094,65	19,38	4,38	19,38	15,00	Absoluut	10	50,20	136,64	0,43	11,50					
2. Gebouwen	28642	210	14:32, 17 jul 2025	1191		Polygoon	155451,84	392089,84	18,40	3,40	18,40	15,00	Absoluut	4	20,68	24,97	3,84	6,51					
2. Gebouwen	28643	210	14:32, 17 jul 2025	1192		Polygoon	155446,53	392014,53	18,45	3,45	18,45	15,00	Absoluut	4	20,74	25,09	3,85	6,53					
2. Gebouwen	28644	210	14:32, 17 jul 2025	1193	woonfunctie	Polygoon	155459,99	392084,27	21,21	6,21	21,21	15,00	Absoluut	10	41,07	87,95	0,11	8,14					
2. Gebouwen	28645	210	14:32, 17 jul 2025	131		Polygoon	156101,90	391225,32	20,26	3,26	20,26	17,00	Absoluut	10	21,19	22,39	0,33	6,01					
2. Gebouwen	28646	210	14:32, 17 jul 2025	366	woonfunctie	Polygoon	156011,99	392071,02	19,83	4,83	19,83	15,00	Absoluut	15	96,93	239,02	0,75	12,33					
2. Gebouwen	28647	210	14:32, 17 jul 2025	367		Polygoon	156023,97	392079,82	19,36	4,36	19,36	15,00	Absoluut	4	11,22	6,85	1,82	3,80					
2. Gebouwen	28648	210	14:32, 17 jul 2025	368	woonfunctie	Polygoon	156189,59	391958,28	19,72	4,72	19,72	15,00	Absoluut	12	61,75	165,96	1,00	9,94					
2. Gebouwen	28649	210	14:32, 17 jul 2025	1194	woonfunctie	Polygoon	155462,46	392011,01	21,02	6,02	21,02	15,00	Absoluut	11	51,92	93,73	2,56	8,71					
2. Gebouwen	28650	210	14:32, 17 jul 2025	1195	woonfunctie	Polygoon	155445,95	392002,14	21,16	6,16	21,16	15,00	Absoluut	8	39,33	82,88	0,43	10,26					
2. Gebouwen	28651	210	14:32, 17 jul 2025	1196	woonfunctie	Polygoon	155448,02	392000,00	21,08	6,08	21,08	15,00	Absoluut	9	39,55	85,96	0,11	10,26					
2. Gebouwen	28652	210	14:32, 17 jul 2025	849		Polygoon	155786,57	391462,20	18,57	2,57	18,57	16,00	Absoluut	8	13,46	8,90	0,12	4,04					
2. Gebouwen	28653	210	14:32, 17 jul 2025	850		Polygoon	155784,75	391460,61	18,56	2,56	18,56	16,00	Absoluut	8	11,89	7,89	0,12	3,26					
2. Gebouwen	28654	210	14:32, 17 jul 2025	369	woonfunctie	Polygoon	156215,96	391944,54	21,32	6,32	21,32	15,00	Absoluut	10	49,35	131,71	0,45	12,91					
2. Gebouwen	28655	210	14:32, 17 jul 2025	370	woonfunctie	Polygoon	156169,41	391899,51	20,36	5,36	20,36	15,00	Absoluut	16	71,10	190,36	0,44	10,90					
2. Gebouwen	28656	210	14:32, 17 jul 2025	371	woonfunctie	Polygoon	156147,33	391938,13	20,65	5,65	20,65	15,00	Absoluut	8	45,10	85,62	2,50	11,04					
2. Gebouwen	28657	210	14:32, 17 jul 2025	134	woonfunctie	Polygoon	156127,00	391227,21	24,80	7,80	24,80	17,00	Absoluut	4	28,29	48,97	6,04	8,09					
2. Gebouwen	28658	210	14:32, 17 jul 2025	135	woonfunctie	Polygoon	156127,00	391227,21	24,55	7,55	24,55	17,00	Absoluut	4	28,35	49,25	6,08	8,09					
2. Gebouwen	28659	210	14:32, 17 jul 2025	136	woonfunctie	Polygoon	156113,74	391247,44	24,94	7,94	24,94	17,00	Absoluut	5	27,81	47,06	3,09	8,09					
2. Gebouwen	28660	210	14:32, 17 jul 2025	137	woonfunctie	Polygoon	156113,74	391247,44	24,27	7,27	24,27	17,00	Absoluut	4	28,33	49,13	6,07	8,09					
2. Gebouwen	28661	210	14:32, 17 jul 2025	1197	woonfunctie	Polygoon	155436,06	392030,75	19,05	4,05	19,05	15,00	Absoluut	13	48,56	115,67	0,06	9,99					
2. Gebouwen	28662	210	14:32, 17 jul 2025	1198	woonfunctie	Polygoon	155417,24	392029,26	19,94	4,94	19,94	15,00	Absoluut	11	49,32	95,07	1,57	9,99					
2. Gebouwen	28663	210	14:32, 17 jul 2025	372	woonfunctie	Polygoon	156128,56	391959,26	20,91	5,91	20,91	15,00	Absoluut	26	82,30	202,86	0,50	8,37					
2. Gebouwen	28664	210	14:32, 17 jul 2025	373	woonfunctie	Polygoon	156108,09	391930,56	20,70	5,70	20,70	15,00	Absoluut	7	39,46	63,95	1,91	14,51					
2. Gebouwen	28665	210	14:32, 17 jul 2025	851		Polygoon	155803,01	391433,45	18,56	2,56	18,56	16,00	Absoluut	5	12,25	9,12	1,35	3,58					
2. Gebouwen	28666	210	14:32, 17 jul 2025	852	overige gebruiksfunctie	Polygoon	155833,67	391433,18	18,72	2,72	18,72	16,00	Absoluut	5	18,53	18,83	1,38	6,25					
2. Gebouwen	28667	210	14:32, 17 jul 2025	853		Polygoon	155821,98	391429,05	18,67	2,67	18,67	16,00	Absoluut	6	14,31	11,82	0,55	4,07					
2. Gebouwen	28668	210	14:32, 17 jul 2025	854	overige gebruiksfunctie	Polygoon	155825,02	391434,83	18,72	2,72	18,72	16,00	Absoluut	5	18,87	19,90	1,25	6,25					
2. Gebouwen	28669	210	14:32, 17 jul 2025	138	woonfunctie	Polygoon	156102,26	391264,95	24,54	7,71	24,54	16,83	Absoluut	5	28,31	49,23	0,17	8,01					
2. Gebouwen	28670	210	14:32, 17 jul 2025	139	woonfunctie	Polygoon	156105,63	391259,81	24,15	7,24	24,15	16,91	Absoluut	5	29,01	52,01	3,02	8,01					
2. Gebouwen	28671	210	14:32, 17 jul 2025	140	woonfunctie	Polygoon	156098,97	391269,96	23,66	6,90	23,66	16,76	Absoluut	8	35,13	68,32	0,17	8,01					
2. Gebouwen	28672	210	14:32, 17 jul 2025	1199	woonfunctie	Polygoon	155477,77	392052,47	20,78	5,78	20,78	15,00	Absoluut	9	55,15	124,11	0,22	16,24					
2. Gebouwen	28673	210	14:32, 17 jul 2025	1200	woonfunctie	Polygoon	155474,53	392042,54	20,75	5,75	20,75	15,00	Absoluut	7	42,64	67,90	1,93	16,24					
2. Gebouwen	28674	210	14:32, 17 jul 2025	1201	woonfunctie	Polygoon	155466,04	392028,83	20,70	5,70	20,70	15,00	Absoluut	7	42,60	67,72	1,95	16,24					
2. Gebouwen	28675	210	14:32, 17 jul 2025	855		Polygoon	155806,18	391426,30	18,65	2,65	18,65	16,00	Absoluut	5	13,37	10,95	0,44	3,80					
2. Gebouwen	28676	210	14:32, 17 jul 2025	374	woonfunctie	Polygoon	156112,11	391927,26	20,77	5,77	20,77	15,00	Absoluut	11	51,31	84,87	0,38	14,51					
2. Gebouwen	28677	210	14:32, 17 jul 2025	141	woonfunctie	Polygoon	156084,72	391213,92	23,49	6,72	23,49	16,77	Absoluut	7	33,17	63,61	1,46	7,41					
2. Gebouwen	28678	210	14:32, 17 jul 2025	142	woonfunctie	Polygoon	156069,95	391236,42	23,37	6,94	23,37	16,43	Absoluut	7	33,72	65,20	1,39	7,32					
2. Gebouwen	28679	210	14:32, 17 jul 2025	143	woonfunctie	Polygoon	156069,44	391250,55	23,56	7,20	23,56	16,36	Absoluut	8	33,83	65,81	1,05	7,31					
2. Gebouwen	28680	210	14:32, 17 jul 2025	1204	kantoorfunctie,woonfunctie	Polygoon	155490,62	392097,54	17,95	2,95	17,95	15,00	Absoluut	24	139,64	356,39	0,07	20,50					

Model: V1.3 (aanpassingen dec 2025)
V01 - V01
Groep: (hoofdgroep)
Lijst van Gebouwen, voor rekenmethode Geluid algemeen - Omgevingswet

Groep	Gebouwtype	BAG-id	Gemeente	Jaar	AHN-jaar	Trust	α(i=5)	ρ(i=5)	Cp	Cp(IL)	Cp(VL)	Cp(RL)	Cp(WT)	Zwevend	Refl. 31	Refl. 63	Refl. 125	Refl. 250	Refl. 500	Refl. 1k	Refl. 2k	Refl. 4k	Refl. 8k
2. Gebouwen				0	0		0,20	0,80	Scherp	0 dB	0 dB	0 dB	0 dB	False	0,80	0,80	0,80	0,80	0,80	0,80	0,80	0,80	0,80
2. Gebouwen				0	0		0,20	0,80	Scherp	0 dB	0 dB	0 dB	0 dB	False	0,80	0,80	0,80	0,80	0,80	0,80	0,80	0,80	0,80
2. Gebouwen				0	0		0,20	0,80	Scherp	0 dB	0 dB	0 dB	0 dB	False	0,80	0,80	0,80	0,80	0,80	0,80	0,80	0,80	0,80
2. Gebouwen				0	0		0,20	0,80	Scherp	0 dB	0 dB	0 dB	0 dB	False	0,80	0,80	0,80	0,80	0,80	0,80	0,80	0,80	0,80
2. Gebouwen				0	0		0,20	0,80	Scherp	0 dB	0 dB	0 dB	0 dB	False	0,80	0,80	0,80	0,80	0,80	0,80	0,80	0,80	0,80
2. Gebouwen				0	0		0,20	0,80	Scherp	0 dB	0 dB	0 dB	0 dB	False	0,80	0,80	0,80	0,80	0,80	0,80	0,80	0,80	0,80
2. Gebouwen				0	0		0,20	0,80	Scherp	0 dB	0 dB	0 dB	0 dB	False	0,80	0,80	0,80	0,80	0,80	0,80	0,80	0,80	0,80
2. Gebouwen				0	0		0,20	0,80	Scherp	0 dB	0 dB	0 dB	0 dB	False	0,80	0,80	0,80	0,80	0,80	0,80	0,80	0,80	0,80
2. Gebouwen				0	0		0,20	0,80	Scherp	0 dB	0 dB	0 dB	0 dB	False	0,80	0,80	0,80	0,80	0,80	0,80	0,80	0,80	0,80
2. Gebouwen				0	0		0,20	0,80	Scherp	0 dB	0 dB	0 dB	0 dB	False	0,80	0,80	0,80	0,80	0,80	0,80	0,80	0,80	0,80
2. Gebouwen				0	0		0,20	0,80	Scherp	0 dB	0 dB	0 dB	0 dB	False	0,80	0,80	0,80	0,80	0,80	0,80	0,80	0,80	0,80
2. Gebouwen				0	0		0,20	0,80	Scherp	0 dB	0 dB	0 dB	0 dB	False	0,80	0,80	0,80	0,80	0,80	0,80	0,80	0,80	0,80
2. Gebouwen				0	0		0,20	0,80	Scherp	0 dB	0 dB	0 dB	0 dB	False	0,80	0,80	0,80	0,80	0,80	0,80	0,80	0,80	0,80
2. Gebouwen				0	0		0,20	0,80	Scherp	0 dB	0 dB	0 dB	0 dB	False	0,80	0,80	0,80	0,80	0,80	0,80	0,80	0,80	0,80
2. Gebouwen				0	0		0,20	0,80	Scherp	0 dB	0 dB	0 dB	0 dB	False	0,80	0,80	0,80	0,80	0,80	0,80	0,80	0,80	0,80
2. Gebouwen				0	0		0,20	0,80	Scherp	0 dB	0 dB	0 dB	0 dB	False	0,80	0,80	0,80	0,80	0,80	0,80	0,80	0,80	0,80
2. Gebouwen				0	0		0,20	0,80	Scherp	0 dB	0 dB	0 dB	0 dB	False	0,80	0,80	0,80	0,80	0,80	0,80	0,80	0,80	0,80
2. Gebouwen				0	0		0,20	0,80	Scherp	0 dB	0 dB	0 dB	0 dB	False	0,80	0,80	0,80	0,80	0,80	0,80	0,80	0,80	0,80
2. Gebouwen				0	0		0,20	0,80	Scherp	0 dB	0 dB	0 dB	0 dB	False	0,80	0,80	0,80	0,80	0,80	0,80	0,80	0,80	0,80
2. Gebouwen				0	0		0,20	0,80	Scherp	0 dB	0 dB	0 dB	0 dB	False	0,80	0,80	0,80	0,80	0,80	0,80	0,80	0,80	0,80
2. Gebouwen				0	0		0,20	0,80	Scherp	0 dB	0 dB	0 dB	0 dB	False	0,80	0,80	0,80	0,80	0,80	0,80	0,80	0,80	0,80
2. Gebouwen				0	0		0,20	0,80	Scherp	0 dB	0 dB	0 dB	0 dB	False	0,80	0,80	0,80	0,80	0,80	0,80	0,80	0,80	0,80
2. Gebouwen				0	0		0,20	0,80	Scherp	0 dB	0 dB	0 dB	0 dB	False	0,80	0,80	0,80	0,80	0,80	0,80	0,80	0,80	0,80
2. Gebouwen				0	0		0,20	0,80	Scherp	0 dB	0 dB	0 dB	0 dB	False	0,80	0,80	0,80	0,80	0,80	0,80	0,80	0,80	0,80
2. Gebouwen				0	0		0,20	0,80	Scherp	0 dB	0 dB	0 dB	0 dB	False	0,80	0,80	0,80	0,80	0,80	0,80	0,80	0,80	0,80
2. Gebouwen				0	0		0,20	0,80	Scherp	0 dB	0 dB	0 dB	0 dB	False	0,80	0,80	0,80	0,80	0,80	0,80	0,80	0,80	0,80
2. Gebouwen				0	0		0,20	0,80	Scherp	0 dB	0 dB	0 dB	0 dB	False	0,80	0,80	0,80	0,80	0,80	0,80	0,80	0,80	0,80
2. Gebouwen				0	0		0,20	0,80	Scherp	0 dB	0 dB	0 dB	0 dB	False	0,80	0,80	0,80	0,80	0,80	0,80	0,80	0,80	0,80
2. Gebouwen				0	0		0,20	0,80	Scherp	0 dB	0 dB	0 dB	0 dB	False	0,80	0,80	0,80	0,80	0,80	0,80	0,80	0,80	0,80
2. Gebouwen				0	0		0,20	0,80	Scherp	0 dB	0 dB	0 dB	0 dB	False	0,80	0,80	0,80	0,80	0,80	0,80	0,80	0,80	0,80
2. Gebouwen				0	0		0,20	0,80	Scherp	0 dB	0 dB	0 dB	0 dB	False	0,80	0,80	0,80	0,80	0,80	0,80	0,80	0,80	0,80
2. Gebouwen				0	0		0,20	0,80	Scherp	0 dB	0 dB	0 dB	0 dB	False	0,80	0,80	0,80	0,80	0,80	0,80	0,80	0,80	0,80
2. Gebouwen				0	0		0,20	0,80	Scherp	0 dB	0 dB	0 dB	0 dB	False	0,80	0,80	0,80	0,80	0,80	0,80	0,80	0,80	0,80
2. Gebouwen				0	0		0,20	0,80	Scherp	0 dB	0 dB	0 dB	0 dB	False	0,80	0,80	0,80	0,80	0,80	0,80	0,80	0,80	0,80
2. Gebouwen				0	0		0,20	0,80	Scherp	0 dB	0 dB	0 dB	0 dB	False	0,80	0,80	0,80	0,80	0,80	0,80	0,80	0,80	0,80
2. Gebouwen				0	0		0,20	0,80	Scherp	0 dB	0 dB	0 dB	0 dB	False	0,80	0,80	0,80	0,80	0,80	0,80	0,80	0,80	0,80
2. Gebouwen				0	0		0,20	0,80	Scherp	0 dB	0 dB	0 dB	0 dB	False	0,80	0,80	0,80	0,80	0,80	0,80	0,80	0,80	0,80
2. Gebouwen				0	0		0,20	0,80	Scherp	0 dB	0 dB	0 dB	0 dB	False	0,80	0,80	0,80	0,80	0,80	0,80	0,80	0,80	0,80
2. Gebouwen				0	0		0,20	0,80	Scherp	0 dB	0 dB	0 dB	0 dB	False	0,80	0,80	0,80	0,80	0,80	0,80	0,80	0,80	0,80
2. Gebouwen				0	0		0,20	0,80	Scherp	0 dB	0 dB	0 dB	0 dB	False	0,80	0,80	0,80	0,80	0,80	0,80	0,80	0,80	0,80
2. Gebouwen				0	0		0,20	0,80	Scherp	0 dB	0 dB	0 dB	0 dB	False	0,80	0,80	0,80	0,80	0,80	0,80	0,80	0,80	0,80
2. Gebouwen				0	0		0,20	0,80	Scherp	0 dB	0 dB	0 dB	0 dB	False	0,80	0,80	0,80	0,80	0,80	0,80	0,80	0,80	0,80
2. Gebouwen				0	0		0,20	0,80	Scherp	0 dB	0 dB	0 dB	0 dB	False	0,80	0,80	0,80	0,80	0,80	0,80	0,80	0,80	0,80
2. Gebouwen				0	0		0,20	0,80	Scherp	0 dB	0 dB	0 dB	0 dB	False	0,80	0,80	0,80	0,80	0,80	0,80	0,80	0,80	0,80
2. Gebouwen				0	0		0,20	0,80	Scherp	0 dB	0 dB	0 dB	0 dB	False	0,80	0,80	0,80	0,80	0,80	0,80	0,80	0,80	0,80
2. Gebouwen				0	0		0,20	0,80	Scherp	0 dB	0 dB	0 dB	0 dB	False	0,80	0,80	0,80	0,80	0,80	0,80	0,80	0,80	0,80
2. Gebouwen				0	0		0,20	0,80	Scherp	0 dB	0 dB	0 dB	0 dB	False	0,80	0,80	0,80	0,80	0,80	0,80	0,80	0,80	0,80
2. Gebouwen				0	0		0,20	0,80	Scherp	0 dB	0 dB	0 dB	0 dB	False	0,80	0,80	0,80	0,80	0,80	0,80	0,80	0,80	0,80
2. Gebouwen				0	0		0,20	0,80	Scherp	0 dB	0 dB	0 dB	0 dB	False	0,80	0,80	0,80	0,80	0,80	0,80	0,80	0,80	0,80
2. Gebouwen				0	0		0,20	0,80	Scherp	0 dB	0 dB	0 dB	0 dB	False	0,80	0,80	0,80	0,80	0,80	0,80	0,80	0,80	0,80
2. Gebouwen				0	0		0,20	0,80	Scherp	0 dB	0 dB	0 dB	0 dB	False	0,80	0,80	0,80	0,80	0,80	0,80	0,80	0,80	0,80
2. Gebouwen				0	0		0,20	0,80	Scherp	0 dB	0 dB	0 dB	0 dB	False	0,80	0,80	0,80	0,80	0,80	0,80	0,80	0,80	0,80
2. Gebouwen				0	0		0,20	0,80	Scherp	0 dB	0 dB	0 dB	0 dB	False	0,80	0,80	0,80	0,80	0,80	0,80	0,80	0,80	0,80
2. Gebouwen				0	0		0,20	0,80	Scherp	0 dB	0 dB	0 dB	0 dB	False	0,80	0,80	0,80	0,80	0,80	0,80	0,80	0,80	0,80
2. Gebouwen				0	0		0,20	0,80	Scherp	0 dB	0 dB	0 dB	0 dB	False	0,80	0,80	0,80	0,80	0,80	0,80	0,80	0,80	0,80
2. Gebouwen				0	0		0,20	0,80	Scherp	0 dB	0 dB	0 dB	0 dB	False	0,80	0,80	0,80	0,80	0,80	0,80	0,80	0,80	0,80
2. Gebouwen				0	0		0,20	0,80	Scherp	0 dB	0 dB	0 dB	0 dB	False	0,80	0,80	0,80	0,80	0,80	0,80	0,80	0,80	0,80
2. Gebouwen				0	0		0,20	0,80	Scherp	0 dB	0 dB	0 dB	0 dB	False	0,80	0,80	0,80	0,80	0,80	0,80	0,80	0,80	0,80
2. Gebouwen				0	0		0,20	0,80	Scherp	0 dB	0 dB	0 dB	0 dB	False	0,80	0,80	0,80	0,80	0,80	0,80	0,80	0,80	0,80
2. Gebouwen				0	0		0,20	0,80	Scherp	0 dB	0 dB	0 dB	0 dB	False	0,80	0,80	0,80	0,80	0,80	0,80	0,80	0,80	0,80
2. Gebouwen				0	0		0,20	0,80	Scherp	0 dB	0 dB	0 dB	0 dB	False	0,80	0,80	0,80	0,80	0,80	0,80	0,80	0,80	0,80
2. Gebouwen				0	0		0,20	0,80	Scherp	0 dB	0 dB	0 dB	0 dB	False	0,80	0,80	0,80	0,80	0,80	0,80	0,80	0,80	0,80
2. Gebouwen				0	0		0,20	0,80	Scherp	0 dB	0 dB	0 dB	0 dB	False	0,80	0,80	0,80	0,80	0,80	0,80	0,80	0,80	0,80
2. Gebouwen				0	0		0,20	0,80	Scherp	0 dB	0 dB	0 dB	0 dB	False	0,80	0,80	0,80	0,80	0,80	0,80	0,80	0,80	0,80
2. Gebouwen				0	0		0,20	0,80	Scherp	0 dB	0 dB	0 dB	0 dB	False	0,80	0,80	0,80	0,80	0,80	0,80	0,80	0,80	0,80
2. Gebouwen				0	0		0,20	0,80	Scherp	0 dB	0 dB	0 dB	0 dB	False	0,80	0,80	0,80	0,80	0,80	0,80	0,80	0,80	0,80
2. Gebouwen				0	0		0,20	0,80	Scherp	0 dB	0 dB	0 dB	0 dB	False	0,80	0,80	0,80	0,80	0,80	0,80	0,80	0,80	0,80
2. Gebouwen				0	0		0,20	0,80	Scherp	0 dB	0 dB	0 dB	0 dB	False	0,80	0,80	0,80	0,80	0,80	0,80	0,80	0,80	0,80
2. Gebouwen				0	0		0,20	0,80	Scherp	0 dB	0 dB	0 dB	0 dB	False	0,80	0,80	0,80	0,80	0,80	0,80	0,80	0,80	0,80
2. Gebouwen				0	0		0,20	0,80	Scherp	0 dB	0 dB	0 dB	0 dB	False	0,80	0,80	0,80	0,80	0,80	0,80	0,80	0,80	0,80
2. Gebouwen				0	0		0,20	0,80	Scherp	0 dB	0 dB	0 dB	0 dB	False	0,80	0,80	0,80	0,80	0,80	0,80	0,80	0,80	0,80
2. Gebouwen				0	0		0,20	0,80	Scherp	0 dB	0 dB	0 dB	0 dB	False	0,80	0,80	0,80	0,80	0,80	0,80	0,80	0,80	0,80
2. Gebouwen				0	0		0,20	0,80	Scherp	0 dB	0 dB	0 dB	0 dB	False	0,80	0,80	0,80	0,80	0,80	0,80	0,80	0,80	0,80
2. Gebouwen				0	0		0,20	0,80	Scherp	0 dB	0 dB	0 dB	0 dB	False	0,80	0,80	0,80	0,80	0,80	0,80	0,80	0,80	0,80
2. Gebouwen				0	0		0,20	0,80	Scherp	0 dB	0 dB	0 dB	0 dB	False	0,80	0,80	0,80	0,80	0,80	0,80	0,80	0,80	0,80
2. Gebouwen				0	0		0,20	0,80	Scherp	0 dB	0 dB	0 dB	0 dB	False	0,80	0,80	0,80	0,80	0,80	0,80	0,80	0,80	0,80
2. Gebouwen				0	0		0,20	0,80	Scherp	0 dB	0 dB	0 dB	0 dB	False	0,80	0,80	0,80	0,80	0,80	0,80	0,80	0,80	0,80
2. Gebouwen				0	0		0,20	0,80	Scherp	0 dB	0 dB	0 dB	0 dB	False	0,80	0,80	0,80	0,80	0,80	0,80	0,80	0,80	0,80
2. Gebouwen				0	0		0,20	0,80	Scherp	0 dB	0 dB	0 dB	0 dB	False	0,80	0,80	0,80	0,80	0,80	0,80	0,80	0,80	0,80
2. Gebouwen				0	0		0,20	0,80	Scherp	0 dB	0 dB	0 dB	0 dB	False	0,80	0,80	0,80	0,80	0,80	0,80	0,80	0,80	0,80
2. Gebouwen				0	0		0,20	0,80	Scherp	0 dB	0 dB	0 dB	0 dB	False	0,80	0,80	0,80	0,80	0,80	0,80	0,80	0,80	0,80
2. Gebouwen				0	0		0,20	0,80	Scherp	0 dB	0 dB	0 dB	0 dB	False	0,80	0,80	0,80	0,80	0,80	0,80	0,80	0,80	0,80
2. Gebouwen				0	0		0,20	0,80	Scherp	0 dB	0 dB	0 dB	0 dB	False	0,80	0,80	0,80	0,80	0,80	0,80	0,80	0,80	0,80
2. Gebouwen				0	0		0,20	0,80	Scherp	0 dB	0 dB	0 dB	0 dB	False	0,80	0,80	0,80	0,80	0,80	0,80	0,80	0,80	0,80
2. Gebouwen				0	0		0,20	0,80	Scherp	0 dB	0 dB	0 dB	0 dB	False	0,80	0,80	0,80	0,80	0,80	0,80	0,80	0,80	0,80
2. Gebouwen				0	0		0,20	0,80	Scherp	0 dB	0 dB	0 dB	0 dB	False	0,80	0,80	0,80	0,80	0,80	0,80	0,80	0,80	0,80
2. Gebouwen				0	0		0,20	0,80	Scherp	0 dB	0 dB	0 dB	0 dB	False	0,80	0,80	0,80	0,80	0,80	0,80	0,80	0,80	0,80
2. Gebouwen				0	0		0,20	0,80	Scherp	0 dB	0 dB	0 dB	0 dB	False	0,80	0,80	0,80	0,80	0,80	0,80	0,80	0,80	0,80

Itemeigenschappen

Model: V1.3 (aanpassingen dec 2025)
V01 - V01
Groep: (hoofdgroep)
Lijst van Gebouwen, voor rekenmethode Geluid algemeen - Omgevingswet

Groep	ItemID	Grp.ID	Datum	Naam	Omschr.	Vorm	X-1	Y-1	Hoogte	Rel.H	Abs.H	Maaiveld	Hdef.	Vormpunten	Omtrek	Oppervlak	Min.lengte	Max.lengte	NEN3610ID	Namespace	LokaalID	Versie	Functie
2. Gebouwen	28681	210	14:32, 17 jul 2025	1202	woonfunctie	Polygoon	155479,84	392020,27	20,64	5,64	20,64	15,00	Absoluut	7	42,65	67,85	1,94	16,24					
2. Gebouwen	28682	210	14:32, 17 jul 2025	1203	woonfunctie	Polygoon	155497,30	392073,25	17,91	2,91	17,91	15,00	Absoluut	8	49,22	126,62	0,84	12,36					
2. Gebouwen	28683	210	14:32, 17 jul 2025	856		Polygoon	155806,18	391426,30	18,65	2,65	18,65	16,00	Absoluut	4	13,18	10,69	2,87	3,72					
2. Gebouwen	28684	210	14:32, 17 jul 2025	144	woonfunctie	Polygoon	156066,09	391255,66	23,59	7,28	23,59	16,31	Absoluut	6	31,73	59,60	2,47	7,31					
2. Gebouwen	28685	210	14:32, 17 jul 2025	375	woonfunctie	Polygoon	156073,49	391953,31	20,11	5,11	20,11	15,00	Absoluut	23	81,45	267,74	0,10	11,00					
2. Gebouwen	28686	210	14:32, 17 jul 2025	376	woonfunctie	Polygoon	156079,84	391943,59	20,92	5,92	20,92	15,00	Absoluut	12	50,85	127,96	0,46	13,90					
2. Gebouwen	28687	210	14:32, 17 jul 2025	377	woonfunctie	Polygoon	156126,15	391906,94	20,43	5,43	20,43	15,00	Absoluut	14	62,78	158,98	0,75	8,69					
2. Gebouwen	28688	210	14:32, 17 jul 2025	857		Polygoon	155811,77	391423,84	18,67	2,67	18,67	16,00	Absoluut	11	13,43	8,02	0,35	3,15					
2. Gebouwen	28689	210	14:32, 17 jul 2025	858		Polygoon	155813,51	391427,15	18,90	2,90	18,90	16,00	Absoluut	8	13,54	10,64	0,35	3,44					
2. Gebouwen	28690	210	14:32, 17 jul 2025	859		Polygoon	155821,62	391428,80	18,85	2,85	18,85	16,00	Absoluut	12	22,80	26,64	0,44	5,27					
2. Gebouwen	28691	210	14:32, 17 jul 2025	1205	woonfunctie	Polygoon	155505,57	392056,91	20,24	5,24	20,24	15,00	Absoluut	9	40,66	77,84	0,77	12,36					
2. Gebouwen	28692	210	14:32, 17 jul 2025	145	woonfunctie	Polygoon	156084,35	391228,04	23,32	6,60	23,32	16,72	Absoluut	9	33,74	63,23	0,27	7,41					
2. Gebouwen	28693	210	14:32, 17 jul 2025	146	woonfunctie	Polygoon	156062,80	391260,69	23,40	7,15	23,40	16,25	Absoluut	6	31,58	58,79	2,47	7,30					
2. Gebouwen	28694	210	14:32, 17 jul 2025	378	woonfunctie	Polygoon	156106,62	391969,81	19,89	4,89	19,89	15,00	Absoluut	14	51,80	114,89	0,48	8,75					
2. Gebouwen	28695	210	14:32, 17 jul 2025	1206	woonfunctie	Polygoon	155514,69	392016,20	19,80	4,80	19,80	15,00	Absoluut	25	80,20	226,97	0,32	9,00					
2. Gebouwen	28696	210	14:32, 17 jul 2025	1207	woonfunctie	Polygoon	155470,55	392097,35	20,58	5,58	20,58	15,00	Absoluut	10	59,21	164,29	2,29	11,05					
2. Gebouwen	28697	210	14:32, 17 jul 2025	147	woonfunctie	Polygoon	156059,45	391265,79	23,17	6,99	23,17	16,18	Absoluut	7	34,10	66,81	1,18	7,30					
2. Gebouwen	28698	210	14:32, 17 jul 2025	148	woonfunctie	Polygoon	156079,44	391235,31	23,89	7,28	23,89	16,61	Absoluut	10	36,42	59,12	0,27	7,32					
2. Gebouwen	28699	210	14:32, 17 jul 2025	861	woonfunctie	Polygoon	155814,59	391458,97	23,16	7,16	23,16	16,00	Absoluut	6	32,36	61,28	3,25	6,87					
2. Gebouwen	28700	210	14:32, 17 jul 2025	860	woonfunctie	Polygoon	155815,67	391445,08	23,22	7,22	23,22	16,00	Absoluut	6	32,37	61,33	3,26	6,87					
2. Gebouwen	28701	210	14:32, 17 jul 2025	1208	woonfunctie	Polygoon	155501,75	391990,37	21,17	6,17	21,17	15,00	Absoluut	18	49,16	95,73	0,35	6,43					
2. Gebouwen	28702	210	14:32, 17 jul 2025	1209	woonfunctie	Polygoon	155418,09	392046,66	20,18	5,18	20,18	15,00	Absoluut	10	49,15	108,44	0,25	12,60					
2. Gebouwen	28703	210	14:32, 17 jul 2025	1210	woonfunctie	Polygoon	155394,72	392019,16	20,25	5,25	20,25	15,00	Absoluut	9	47,34	101,14	3,78	9,91					
2. Gebouwen	28704	210	14:32, 17 jul 2025	379		Polygoon	156082,62	391908,14	17,36	2,36	17,36	15,00	Absoluut	5	16,66	16,79	1,76	5,00					
2. Gebouwen	28705	210	14:32, 17 jul 2025	149		Polygoon	156084,66	391253,77	18,59	1,94	18,59	16,65	Absoluut	6	12,54	8,56	0,80	3,70					
2. Gebouwen	28706	210	14:32, 17 jul 2025	380	woonfunctie	Polygoon	156123,43	391889,14	19,41	4,41	19,41	15,00	Absoluut	16	89,58	198,24	0,50	14,07					
2. Gebouwen	28707	210	14:32, 17 jul 2025	381	woonfunctie	Polygoon	156147,96	391819,71	19,97	3,69	19,97	16,28	Absoluut	21	81,07	189,11	0,19	12,78					
2. Gebouwen	28708	210	14:32, 17 jul 2025	1211	woonfunctie	Polygoon	155406,54	392013,36	20,39	5,39	20,39	15,00	Absoluut	8	44,20	92,74	1,96	9,91					
2. Gebouwen	28709	210	14:32, 17 jul 2025	1212	woonfunctie	Polygoon	155408,98	392037,96	19,58	4,58	19,58	15,00	Absoluut	9	48,43	107,56	2,55	12,60					
2. Gebouwen	28710	210	14:32, 17 jul 2025	862	woonfunctie	Polygoon	155808,90	391455,12	24,14	8,14	24,14	16,00	Absoluut	6	25,86	41,63	0,30	6,88					
2. Gebouwen	28711	210	14:32, 17 jul 2025	1213	woonfunctie	Polygoon	155411,94	392053,27	19,87	4,87	19,87	15,00	Absoluut	13	51,21	100,74	0,03	6,63					
2. Gebouwen	28712	210	14:32, 17 jul 2025	1214	woonfunctie	Polygoon	155387,13	392000,00	20,58	5,58	20,58	15,00	Absoluut	17	54,17	113,93	0,13	10,45					
2. Gebouwen	28713	210	14:32, 17 jul 2025	1215	woonfunctie	Polygoon	155372,48	392001,82	20,45	5,45	20,45	15,00	Absoluut	17	54,60	116,96	0,62	7,37					
2. Gebouwen	28714	210	14:32, 17 jul 2025	863	woonfunctie	Polygoon	155811,20	391463,99	23,12	7,12	23,12	16,00	Absoluut	5	32,36	61,32	3,26	10,12					
2. Gebouwen	28715	210	14:32, 17 jul 2025	864	woonfunctie	Polygoon	155824,74	391443,90	24,24	8,24	24,24	16,00	Absoluut	6	32,35	61,25	3,26	6,87					
2. Gebouwen	28716	210	14:32, 17 jul 2025	865	woonfunctie	Polygoon	155824,74	391443,90	23,79	7,79	23,79	16,00	Absoluut	4	26,10	42,46	6,19	6,87					
2. Gebouwen	28717	210	14:32, 17 jul 2025	866	woonfunctie	Polygoon	155786,23	391412,88	23,56	7,56	23,56	16,00	Absoluut	4	25,48	40,33	5,84	6,86					
2. Gebouwen	28718	210	14:32, 17 jul 2025	867	woonfunctie	Polygoon	155811,75	391509,24	23,82	7,82	23,82	16,00	Absoluut	6	34,29	68,07	2,12	8,78					
2. Gebouwen	28719	210	14:32, 17 jul 2025	382	woonfunctie	Polygoon	156148,27	391860,14	19,46	4,12	19,46	15,34	Absoluut	30	92,07	260,87	0,09	9,48					
2. Gebouwen	28720	210	14:32, 17 jul 2025	153		Polygoon	156083,75	391252,24	18,61	1,97	18,61	16,64	Absoluut	6	13,13	8,99	0,75	4,02					
2. Gebouwen	28721	210	14:32, 17 jul 2025	154		Polygoon	156083,75	391252,24	18,61	1,97	18,61	16,64	Absoluut	6	12,78	8,85	0,75	3,84					
2. Gebouwen	28722	210	14:32, 17 jul 2025	155		Polygoon	156072,80	391264,35	18,59	2,17	18,59	16,42	Absoluut	6	12,96	8,93	0,64	3,87					
2. Gebouwen	28723	210	14:32, 17 jul 2025	383	woonfunctie	Polygoon	156215,66	391887,89	19,90	4,90	19,90	15,00	Absoluut	23	74,01	208,52	0,58	19,33					
2. Gebouwen	28724	210	14:32, 17 jul 2025	1216	woonfunctie	Polygoon	155409,26	392001,59	17,88	2,88	17,88	15,00	Absoluut	20	63,40	197,05	0,61	10,73					
2. Gebouwen	28725	210	14:32, 17 jul 2025	1217		Polygoon	155402,00	391995,92	17,55	2,55	17,55	15,00	Absoluut	5	12,09	9,13	0,61	3,17					
2. Gebouwen	28726	210	14:32, 17 jul 2025	1218	woonfunctie	Polygoon	155406,78	392060,71	19,65	4,65	19,65	15,00	Absoluut	14	58,34	105,25	0,05	10,01					
2. Gebouwen	28727	210	14:32, 17 jul 2025	868	woonfunctie	Polygoon	155804,44	391474,03	24,00	8,00	24,00	16,00	Absoluut	5	26,09	42,42	1,86	6,87					
2. Gebouwen	28728	210	14:32, 17 jul 2025	869		Polygoon	155821,32	391495,13	18,78	2,78	18,78	16,00	Absoluut	4	12,58	9,40	2,42	3,86					
2. Gebouwen	28729	210	14:32, 17 jul 2025	384	woonfunctie	Polygoon	156169,94	391817,07	21,41	6,07	21,41	15,34	Absoluut	18	48,92	100,03	0,07	7,48					
2. Gebouwen	28730	210	14:32, 17 jul 2025	156		Polygoon	156078,83	391259,82	18,61	2,07	18,61	16,54	Absoluut	8	18,11	15,74	0,64	3,86					
2. Gebouwen	28731	210	14:32, 17 jul 2025	157		Polygoon	156078,00	391263,88	18,59	2,07	18,59	16,52	Absoluut	6	12,55	8,64	0,65	3,64					
2. Gebouwen	28732	210	14:32, 17 jul 2025	163	woonfunctie	Polygoon	156075,90	391305,08	23,65	7,29	23,65	16,36	Absoluut	9	33,20	54,40	0,19	10,22					
2. Gebouwen	28733	210	14:32, 17 jul 2025	1219	woonfunctie	Polygoon	155347,46	392013,92	20,78	5,78	20,78	15,00	Absoluut	12	46,24	113,25	0,07	8,49					
2. Gebouwen	28734	210	14:32, 17 jul 2025	870		Polygoon	155794,35	391479,64	18,72	2,72	18,72	16,00	Absoluut	5	13,33	10,97	0,49	3,70					
2. Gebouwen	28735	210	14:32, 17 jul 2025	385	woonfunctie	Polygoon	155993,92	391925,05	21,29	6,24	21,29	15,05	Absoluut	11	56,50	178,68	0,40	10,72					
2. Gebouwen	28736	210	14:32, 17 jul 2025	386	woonfunctie	Polygoon	156009,00	391930,10	21,32	6,27	21,32	15,05	Absoluut	5	42,44	111,46	5,01	11,64					
2. Gebouwen	28737	210	14:32, 17 jul 2025	1220	woonfunctie	Polygoon	155332,83	392037,02	19,96	4,96	19,96	15,00	Absoluut	11	52,72	162,87	0,76	10,96					
2. Gebouwen	28738	210	14:32, 17 jul 2025	1221	woonfunctie	Polygoon	155367,59	392033,13	18,44	3,44	18,44	15,00	Absoluut	17	55,88	129,62	0,02	8,00					
2. Gebouwen	28739	210	14:32, 17 jul 2025	1222	woonfunctie	Polygoon	155344,99	392027,73	20,33	5,33	20,33	15,00	Absoluut	10	52,40	126,19	3,51	7,49					
2. Gebouwen	28740	210	14:32, 17 jul 2025	158		Polygoon	156082,31	391262,11	18,59	1,99	18,59	16,60	Absoluut	6	13,02	9,32	0,65	3,85					
2. Gebouwen	28741	210	14:32, 17 jul 2025	871	woonfunctie	Polygoon	155821,68	391490,66	24,29	8,29	24,29	16,00	Absoluut	5	26,54	43,99	1,86	6,86					
2. Gebouwen	28742	210	14:32, 17 jul 2025	1223	woonfunctie	Polygoon	155392,02	392083,69	19,42	4,42	19,42	15,00	Absoluut	15	50,04	113,35	0,32	15,23					
2. Gebouwen	28743	210	14:32, 17 jul 2025	1227	woonfunctie	Polygoon	155329,77	392059,10	20,59	5,59	20,59	15,00	Absoluut	10	44,81	108,16	0,49	7,15					
2. Gebouwen	28744	210	14:32, 17 jul 2025	159	woonfunctie	Polygoon	156082,65	391237,41	23,73	7,07	23,73	16,66	Absoluut	12	37,98	74,88	0,11	7,32					
2. Gebouwen	28745	210	14:32, 17 jul 2025	160	woonfunctie	Polygoon	156053,35	391261,79	23,88	7,80	23,88	16,08	Absoluut	7	27,14	43,18	0,27	7,29					
2. Gebouwen	28746	210	14:32, 17 jul 2025	161	woonfunctie	Polygoon	156051,47	391223,34	24,42	8,25	24,42	16,17	Absoluut	11	40,94	79,69	1,54	7,29					
2. Gebouwen	28747	210	14:32, 17 jul 2025	1224	woonfunctie	Polygoon	155385,72	392069,17	19,72	4,72	19,72	15,00	Absoluut	17	54,12	104,75	0,33	15,23					
2. Gebouwen	28748	210	14:32, 17 jul 2025	1225	woonfunctie	Polygoon	155358,46	392083,37	18,60	3,60	18,60	15,00	Absoluut	17	52,88	117,29	0,16	7,99					
2. Gebouwen	28749	210	14:32, 17 jul 2025	1226	woonfunctie	Polygoon	155449,77	392133,57	20,26	5,26	20,26	15,00	Absoluut	20	67,89	171,96	0,24	10,60					
2. Gebouwen	28750	210	14:32, 17 jul 2025	387	bijeenkomstfunctie	Polygoon	155881,68	391882,06	20,36	4,91	20,36	15,45	Absoluut	45	146,02	805,44	0,03	14,01					
2. Gebouwen	28751	210	14:32, 17 jul 2025	162	woonfunctie	Polygoon	156052,61	391285,48	23,65	7,62	23,65	16,03	Absoluut	8	31,48	54,25	1,32	7,28					
2. Gebouwen	28752	210	14:32, 17 jul 2025	872	woonfunctie	Polygoon	155807,83	391469,00	23,05	7,05	23,05	16,00	Absoluut	6	32,36	61,28	3,26	6,87					
2. Gebouwen	28753	210	14:32, 17 jul 2025	873	woonfunctie	Polygoon	155809,66	391494,35	22,65	6,65	22,65	16,00	Absoluut	15	44,80	83,99	0,23	8,78					
2. Gebouwen	28754	210	14:32, 17 jul 2025	874	woonfunctie	Polygoon	155789,87	391485,94	24,38	8,38	24,38	16,00	Absoluut	4	30,67	56,68	6,22	9,12					
2. Gebouwen	28755	210	14:32, 17 jul 2025	981		Polygoon	155882,17	392349,43	18,70	4,70	18,70	14,00	Absoluut	5	99,12	424,96	11,22	39,47					
2. Gebouwen	28756	210	14:32, 17 jul 2025	150		Polygoon	156088,95	391251,93	18,60	1,87	18,60	16,73	Absoluut	6	12,95	9,11	0,80	3,90					
2. Gebouwen	28757	210	14:32, 17 jul 2025	151		Polygoon	156086,13	391244,10	18,59	1,91	18,59	16,68	Absoluut	6	13,16	9,06	0,84	3,94					
2. Gebouwen	28758	210	14:32, 17 jul 2025	152		Polygoon	156090,41	391242,19	20,44	3,67	20,44	16,77	Absoluut	9	25,41	36,23	0,61	6,42					
2. Gebouwen	28759	210	14:32, 17 jul 2025	982		Polygoon	156046,15	392238,66	17,49	2,49	17,49	15,00	Absoluut	3	14,88	5,90	1,85	6,64					
2. Gebouwen	28760	210	14:32, 17 jul 2025	875	woonfunctie	Polygoon	155792,89	391487,98	24,43	8,43	24,43	16,00	Absoluut	12	46,67	96,71	0,27	9,12					
2. Gebouwen	28761	210	14:32, 17 jul 2025	388	woonfunctie	Polygoon	155876,88	391786,51	18,99	2,99	18,99	16,00	Absoluut	25	86,04	210,63	0,20	10,71					
2. Gebouwen	28762	210	14:32, 17 jul 2025	1228	woonfunctie	Polygoon	155336,74	392062,09	18,04	18,04	18,04	0,00	Absoluut	3	4,00	0,68	1,11	1,66					
2. Gebouwen	28763	210	14:32, 17 jul 2025	983		Polygoon	156010,20	392228,86	18,18	3,18	18,18	15,00	Absoluut	5	28,89	51,27	3,56	8,18					
2. Gebouwen	28764	210	14:32, 17 jul 2025	984		Polygoon	156020,90	392249,56	17,05	2,08	17,05	14,97	Absoluut	4	29,60	46,35	4,50	10,30					
2. Gebouwen	28765	210	14:32, 17 jul 2025	164	woonfunctie	Polygoon	156048,56	391291,53	23,70	7,70	23,70	16,00	Absoluut	7	31,71	50,34	2,66	7,28					
2. Gebouwen	28766	210	14:32, 17 jul 2025	165	woonfunctie	Polygoon	156067,87	391295,46	23,22	7,00	23,22	16,22	Absoluut	7	32,88	59,79	0,25	10,22					
2. Gebouwen	28767	210	14:32, 17 jul 2025	389	woonfunctie	Polygoon	155906,24	391806,62	21,23	5,36	21,23	15,87	Absoluut	13	64,09	160,77	2,00	10,64					

Model: V1.3 (aanpassingen dec 2025)
V01 - V01
Groep: (hoofdgroep)
Lijst van Gebouwen, voor rekenmethode Geluid algemeen - Omgevingswet

Groep	Gebouwtype	BAG-id	Gemeente	Jaar	AHN-jaar	Trust	α(i=5)	ρ(i=5)	Cp	Cp(IL)	Cp(VL)	Cp(RL)	Cp(WT)	Zwevend	Refl. 31	Refl. 63	Refl. 125	Refl. 250	Refl. 500	Refl. 1k	Refl. 2k	Refl. 4k	Refl. 8k
2. Gebouwen				0	0		0,20	0,80	Scherp	0 dB	0 dB	0 dB	0 dB	False	0,80	0,80	0,80	0,80	0,80	0,80	0,80	0,80	0,80
2. Gebouwen				0	0		0,20	0,80	Scherp	0 dB	0 dB	0 dB	0 dB	False	0,80	0,80	0,80	0,80	0,80	0,80	0,80	0,80	0,80
2. Gebouwen				0	0		0,20	0,80	Scherp	0 dB	0 dB	0 dB	0 dB	False	0,80	0,80	0,80	0,80	0,80	0,80	0,80	0,80	0,80
2. Gebouwen				0	0		0,20	0,80	Scherp	0 dB	0 dB	0 dB	0 dB	False	0,80	0,80	0,80	0,80	0,80	0,80	0,80	0,80	0,80
2. Gebouwen				0	0		0,20	0,80	Scherp	0 dB	0 dB	0 dB	0 dB	False	0,80	0,80	0,80	0,80	0,80	0,80	0,80	0,80	0,80
2. Gebouwen				0	0		0,20	0,80	Scherp	0 dB	0 dB	0 dB	0 dB	False	0,80	0,80	0,80	0,80	0,80	0,80	0,80	0,80	0,80
2. Gebouwen				0	0		0,20	0,80	Scherp	0 dB	0 dB	0 dB	0 dB	False	0,80	0,80	0,80	0,80	0,80	0,80	0,80	0,80	0,80
2. Gebouwen				0	0		0,20	0,80	Scherp	0 dB	0 dB	0 dB	0 dB	False	0,80	0,80	0,80	0,80	0,80	0,80	0,80	0,80	0,80
2. Gebouwen				0	0		0,20	0,80	Scherp	0 dB	0 dB	0 dB	0 dB	False	0,80	0,80	0,80	0,80	0,80	0,80	0,80	0,80	0,80
2. Gebouwen				0	0		0,20	0,80	Scherp	0 dB	0 dB	0 dB	0 dB	False	0,80	0,80	0,80	0,80	0,80	0,80	0,80	0,80	0,80
2. Gebouwen				0	0		0,20	0,80	Scherp	0 dB	0 dB	0 dB	0 dB	False	0,80	0,80	0,80	0,80	0,80	0,80	0,80	0,80	0,80
2. Gebouwen				0	0		0,20	0,80	Scherp	0 dB	0 dB	0 dB	0 dB	False	0,80	0,80	0,80	0,80	0,80	0,80	0,80	0,80	0,80
2. Gebouwen				0	0		0,20	0,80	Scherp	0 dB	0 dB	0 dB	0 dB	False	0,80	0,80	0,80	0,80	0,80	0,80	0,80	0,80	0,80
2. Gebouwen				0	0		0,20	0,80	Scherp	0 dB	0 dB	0 dB	0 dB	False	0,80	0,80	0,80	0,80	0,80	0,80	0,80	0,80	0,80
2. Gebouwen				0	0		0,20	0,80	Scherp	0 dB	0 dB	0 dB	0 dB	False	0,80	0,80	0,80	0,80	0,80	0,80	0,80	0,80	0,80
2. Gebouwen				0	0		0,20	0,80	Scherp	0 dB	0 dB	0 dB	0 dB	False	0,80	0,80	0,80	0,80	0,80	0,80	0,80	0,80	0,80
2. Gebouwen				0	0		0,20	0,80	Scherp	0 dB	0 dB	0 dB	0 dB	False	0,80	0,80	0,80	0,80	0,80	0,80	0,80	0,80	0,80
2. Gebouwen				0	0		0,20	0,80	Scherp	0 dB	0 dB	0 dB	0 dB	False	0,80	0,80	0,80	0,80	0,80	0,80	0,80	0,80	0,80
2. Gebouwen				0	0		0,20	0,80	Scherp	0 dB	0 dB	0 dB	0 dB	False	0,80	0,80	0,80	0,80	0,80	0,80	0,80	0,80	0,80
2. Gebouwen				0	0		0,20	0,80	Scherp	0 dB	0 dB	0 dB	0 dB	False	0,80	0,80	0,80	0,80	0,80	0,80	0,80	0,80	0,80
2. Gebouwen				0	0		0,20	0,80	Scherp	0 dB	0 dB	0 dB	0 dB	False	0,80	0,80	0,80	0,80	0,80	0,80	0,80	0,80	0,80
2. Gebouwen				0	0		0,20	0,80	Scherp	0 dB	0 dB	0 dB	0 dB	False	0,80	0,80	0,80	0,80	0,80	0,80	0,80	0,80	0,80
2. Gebouwen				0	0		0,20	0,80	Scherp	0 dB	0 dB	0 dB	0 dB	False	0,80	0,80	0,80	0,80	0,80	0,80	0,80	0,80	0,80
2. Gebouwen				0	0		0,20	0,80	Scherp	0 dB	0 dB	0 dB	0 dB	False	0,80	0,80	0,80	0,80	0,80	0,80	0,80	0,80	0,80
2. Gebouwen				0	0		0,20	0,80	Scherp	0 dB	0 dB	0 dB	0 dB	False	0,80	0,80	0,80	0,80	0,80	0,80	0,80	0,80	0,80
2. Gebouwen				0	0		0,20	0,80	Scherp	0 dB	0 dB	0 dB	0 dB	False	0,80	0,80	0,80	0,80	0,80	0,80	0,80	0,80	0,80
2. Gebouwen				0	0		0,20	0,80	Scherp	0 dB	0 dB	0 dB	0 dB	False	0,80	0,80	0,80	0,80	0,80	0,80	0,80	0,80	0,80
2. Gebouwen				0	0		0,20	0,80	Scherp	0 dB	0 dB	0 dB	0 dB	False	0,80	0,80	0,80	0,80	0,80	0,80	0,80	0,80	0,80
2. Gebouwen				0	0		0,20	0,80	Scherp	0 dB	0 dB	0 dB	0 dB	False	0,80	0,80	0,80	0,80	0,80	0,80	0,80	0,80	0,80
2. Gebouwen				0	0		0,20	0,80	Scherp	0 dB	0 dB	0 dB	0 dB	False	0,80	0,80	0,80	0,80	0,80	0,80	0,80	0,80	0,80
2. Gebouwen				0	0		0,20	0,80	Scherp	0 dB	0 dB	0 dB	0 dB	False	0,80	0,80	0,80	0,80	0,80	0,80	0,80	0,80	0,80
2. Gebouwen				0	0		0,20	0,80	Scherp	0 dB	0 dB	0 dB	0 dB	False	0,80	0,80	0,80	0,80	0,80	0,80	0,80	0,80	0,80
2. Gebouwen				0	0		0,20	0,80	Scherp	0 dB	0 dB	0 dB	0 dB	False	0,80	0,80	0,80	0,80	0,80	0,80	0,80	0,80	0,80
2. Gebouwen				0	0		0,20	0,80	Scherp	0 dB	0 dB	0 dB	0 dB	False	0,80	0,80	0,80	0,80	0,80	0,80	0,80	0,80	0,80
2. Gebouwen				0	0		0,20	0,80	Scherp	0 dB	0 dB	0 dB	0 dB	False	0,80	0,80	0,80	0,80	0,80	0,80	0,80	0,80	0,80
2. Gebouwen				0	0		0,20	0,80	Scherp	0 dB	0 dB	0 dB	0 dB	False	0,80	0,80	0,80	0,80	0,80	0,80	0,80	0,80	0,80
2. Gebouwen				0	0		0,20	0,80	Scherp	0 dB	0 dB	0 dB	0 dB	False	0,80	0,80	0,80	0,80	0,80	0,80	0,80	0,80	0,80
2. Gebouwen				0	0		0,20	0,80	Scherp	0 dB	0 dB	0 dB	0 dB	False	0,80	0,80	0,80	0,80	0,80	0,80	0,80	0,80	0,80
2. Gebouwen				0	0		0,20	0,80	Scherp	0 dB	0 dB	0 dB	0 dB	False	0,80	0,80	0,80	0,80	0,80	0,80	0,80	0,80	0,80
2. Gebouwen				0	0		0,20	0,80	Scherp	0 dB	0 dB	0 dB	0 dB	False	0,80	0,80	0,80	0,80	0,80	0,80	0,80	0,80	0,80
2. Gebouwen				0	0		0,20	0,80	Scherp	0 dB	0 dB	0 dB	0 dB	False	0,80	0,80	0,80	0,80	0,80	0,80	0,80	0,80	0,80
2. Gebouwen				0	0		0,20	0,80	Scherp	0 dB	0 dB	0 dB	0 dB	False	0,80	0,80	0,80	0,80	0,80	0,80	0,80	0,80	0,80
2. Gebouwen				0	0		0,20	0,80	Scherp	0 dB	0 dB	0 dB	0 dB	False	0,80	0,80	0,80	0,80	0,80	0,80	0,80	0,80	0,80
2. Gebouwen				0	0		0,20	0,80	Scherp	0 dB	0 dB	0 dB	0 dB	False	0,80	0,80	0,80	0,80	0,80	0,80	0,80	0,80	0,80
2. Gebouwen				0	0		0,20	0,80	Scherp	0 dB	0 dB	0 dB	0 dB	False	0,80	0,80	0,80	0,80	0,80	0,80	0,80	0,80	0,80
2. Gebouwen				0	0		0,20	0,80	Scherp	0 dB	0 dB	0 dB	0 dB	False	0,80	0,80	0,80	0,80	0,80	0,80	0,80	0,80	0,80
2. Gebouwen				0	0		0,20	0,80	Scherp	0 dB	0 dB	0 dB	0 dB	False	0,80	0,80	0,80	0,80	0,80	0,80	0,80	0,80	0,80
2. Gebouwen				0	0		0,20	0,80	Scherp	0 dB	0 dB	0 dB	0 dB	False	0,80	0,80	0,80	0,80	0,80	0,80	0,80	0,80	0,80
2. Gebouwen				0	0		0,20	0,80	Scherp	0 dB	0 dB	0 dB	0 dB	False	0,80	0,80	0,80	0,80	0,80	0,80	0,80	0,80	0,80
2. Gebouwen				0	0		0,20	0,80	Scherp	0 dB	0 dB	0 dB	0 dB	False	0,80	0,80	0,80	0,80	0,80	0,80	0,80	0,80	0,80
2. Gebouwen				0	0		0,20	0,80	Scherp	0 dB	0 dB	0 dB	0 dB	False	0,80	0,80	0,80	0,80	0,80	0,80	0,80	0,80	0,80
2. Gebouwen				0	0		0,20	0,80	Scherp	0 dB	0 dB	0 dB	0 dB	False	0,80	0,80	0,80	0,80	0,80	0,80	0,80	0,80	0,80
2. Gebouwen				0	0		0,20	0,80	Scherp	0 dB	0 dB	0 dB	0 dB	False	0,80	0,80	0,80	0,80	0,80	0,80	0,80	0,80	0,80
2. Gebouwen				0	0		0,20	0,80	Scherp	0 dB	0 dB	0 dB	0 dB	False	0,80	0,80	0,80	0,80	0,80	0,80	0,80	0,80	0,80
2. Gebouwen				0	0		0,20	0,80	Scherp	0 dB	0 dB	0 dB	0 dB	False	0,80	0,80	0,80	0,80	0,80	0,80	0,80	0,80	0,80
2. Gebouwen				0	0		0,20	0,80	Scherp	0 dB	0 dB	0 dB	0 dB	False	0,80	0,80	0,80	0,80	0,80	0,80	0,80	0,80	0,80
2. Gebouwen				0	0		0,20	0,80	Scherp	0 dB	0 dB	0 dB	0 dB	False	0,80	0,80	0,80	0,80	0,80	0,80	0,80	0,80	0,80
2. Gebouwen				0	0		0,20	0,80	Scherp	0 dB	0 dB	0 dB	0 dB	False	0,80	0,80	0,80	0,80	0,80	0,80	0,80	0,80	0,80
2. Gebouwen				0	0		0,20	0,80	Scherp	0 dB	0 dB	0 dB	0 dB	False	0,80	0,80	0,80	0,80	0,80	0,80	0,80	0,80	0,80
2. Gebouwen				0	0		0,20	0,80	Scherp	0 dB	0 dB	0 dB	0 dB	False	0,80	0,80	0,80	0,80	0,80	0,80	0,80	0,80	0,80
2. Gebouwen				0	0		0,20	0,80	Scherp	0 dB	0 dB	0 dB	0 dB	False	0,80	0,80	0,80	0,80	0,80	0,80	0,80	0,80	0,80
2. Gebouwen				0	0		0,20	0,80	Scherp	0 dB	0 dB	0 dB	0 dB	False	0,80	0,80	0,80	0,80	0,80	0,80	0,80	0,80	0,80
2. Gebouwen				0	0		0,20	0,80	Scherp	0 dB	0 dB	0 dB	0 dB	False	0,80	0,80	0,80	0,80	0,80	0,80	0,80	0,80	0,80
2. Gebouwen				0	0		0,20	0,80	Scherp	0 dB	0 dB	0 dB	0 dB	False	0,80	0,80	0,80	0,80	0,80	0,80	0,80	0,80	0,80
2. Gebouwen				0	0		0,20	0,80	Scherp	0 dB	0 dB	0 dB	0 dB	False	0,80	0,80	0,80	0,80	0,80	0,80	0,80	0,80	0,80
2. Gebouwen				0	0		0,20	0,80	Scherp	0 dB	0 dB	0 dB	0 dB	False	0,80	0,80	0,80	0,80	0,80	0,80	0,80	0,80	0,80
2. Gebouwen				0	0		0,20	0,80	Scherp	0 dB	0 dB	0 dB	0 dB	False	0,80	0,80	0,80	0,80	0,80	0,80	0,80	0,80	0,80
2. Gebouwen				0	0		0,20	0,80	Scherp	0 dB	0 dB	0 dB	0 dB	False	0,80	0,80	0,80	0,80	0,80	0,80	0,80	0,80	0,80
2. Gebouwen				0	0		0,20	0,80	Scherp	0 dB	0 dB	0 dB	0 dB	False	0,80	0,80	0,80	0,80	0,80	0,80	0,80	0,80	0,80
2. Gebouwen				0	0		0,20	0,80	Scherp	0 dB	0 dB	0 dB	0 dB	False	0,80	0,80	0,80	0,80	0,80	0,80	0,80	0,80	0,80
2. Gebouwen				0	0		0,20	0,80	Scherp	0 dB	0 dB	0 dB	0 dB	False	0,80	0,80	0,80	0,80	0,80	0,80	0,80	0,80	0,80
2. Gebouwen				0	0		0,20	0,80	Scherp	0 dB	0 dB	0 dB	0 dB	False	0,80	0,80	0,80	0,80	0,80	0,80	0,80	0,80	0,80
2. Gebouwen				0	0		0,20	0,80	Scherp	0 dB	0 dB	0 dB	0 dB	False	0,80	0,80	0,80	0,80	0,80	0,80	0,80	0,80	0,80
2. Gebouwen				0	0		0,20	0,80	Scherp	0 dB	0 dB	0 dB	0 dB	False	0,80	0,80	0,80	0,80	0,80	0,80	0,80	0,80	0,80
2. Gebouwen				0	0		0,20	0,80	Scherp	0 dB	0 dB	0 dB	0 dB	False	0,80	0,80	0,80	0,80	0,80	0,80	0,80	0,80	0,80
2. Gebouwen				0	0		0,20	0,80	Scherp	0 dB	0 dB	0 dB	0 dB	False	0,80	0,80	0,80	0,80	0,80	0,80	0,80	0,80	0,80
2. Gebouwen				0	0		0,20	0,80	Scherp	0 dB	0 dB	0 dB	0 dB	False	0,80	0,80	0,80	0,80	0,80	0,80	0,80	0,80	0,80
2. Gebouwen				0	0		0,20	0,80	Scherp	0 dB	0 dB	0 dB	0 dB	False	0,80	0,80	0,80	0,80	0,80	0,80	0,80	0,80	0,80
2. Gebouwen				0	0		0,20	0,80	Scherp	0 dB	0 dB	0 dB	0 dB	False	0,80	0,80	0,80	0,80	0,80	0,80	0,80	0,80	0,80
2. Gebouwen				0	0		0,20	0,80	Scherp	0 dB	0 dB	0 dB	0 dB	False	0,80	0,80	0,80	0,80	0,80	0,80	0,80	0,80	0,80
2. Gebouwen				0	0		0,20	0,80	Scherp	0 dB	0 dB	0 dB	0 dB	False	0,80	0,80	0,80	0,80	0,80	0,80	0,80	0,80	0,80
2. Gebouwen				0	0		0,20	0,80	Scherp	0 dB	0 dB	0 dB	0 dB	False	0,80	0,80	0,80	0,80	0,80	0,80	0,80	0,80	0,80
2. Gebouwen				0	0		0,20	0,80	Scherp	0 dB	0 dB	0 dB	0 dB	False	0,80	0,80	0,80	0,80	0,80	0,80	0,80	0,80	0,80
2. Gebouwen				0	0		0,20	0,80	Scherp	0 dB	0 dB	0 dB	0 dB	False	0,80	0,80	0,80	0,80	0,80	0,80	0,80	0,80	0,80
2. Gebouwen				0	0		0,20	0,80	Scherp	0 dB	0 dB	0 dB	0 dB	False	0,80	0,80	0,80	0,80	0,80	0,80	0,80	0,80	0,80
2. Gebouwen				0	0		0,20	0,80	Scherp	0 dB	0 dB	0 dB	0 dB	False	0,80	0,80	0,80	0,80	0,80	0,80	0,80	0,80	0,80
2. Gebouwen				0	0		0,20	0,80	Scherp	0 dB	0 dB	0 dB	0 dB	False	0,80	0,80	0,80	0,80	0,80	0,80	0,80	0,80	0,80

Itemeigenschappen

Model: V1.3 (aanpassingen dec 2025)
V01 - V01
Groep: (hoofdgroep)
Lijst van Gebouwen, voor rekenmethode Geluid algemeen - Omgevingswet

Groep	ItemID	Grp.ID	Datum	Naam	Omschr.	Vorm	X-1	Y-1	Hoogte	Rel.H	Abs.H	Maaiveld	Hdef.	Vormpunten	Omtrek	Oppervlak	Min.lengte	Max.lengte	NEN3610ID	Namespace	LokaalID	Versie	Functie
2. Gebouwen	28768	210	14:32, 17 jul 2025	390	overige gebruiksfunctie	Polygoon	155883,60	391806,50	20,73	4,73	20,73	16,00	Absoluut	4	21,08	25,98	3,90	6,64					
2. Gebouwen	28769	210	14:32, 17 jul 2025	391	kantoorfunctie	Polygoon	155875,16	391908,82	22,03	6,73	22,03	15,30	Absoluut	19	40,50	65,45	0,10	5,55					
2. Gebouwen	28770	210	14:32, 17 jul 2025	877	woonfunctie	Polygoon	155759,90	391465,81	21,81	5,81	21,81	16,00	Absoluut	11	47,29	104,92	0,26	10,69					
2. Gebouwen	28771	210	14:32, 17 jul 2025	878	woonfunctie	Polygoon	155779,35	391442,42	22,75	6,75	22,75	16,00	Absoluut	7	33,63	64,34	0,12	6,85					
2. Gebouwen	28772	210	14:32, 17 jul 2025	879		Polygoon	155742,38	391442,48	18,62	2,62	18,62	16,00	Absoluut	3	0,87	0,02	0,13	0,38					
2. Gebouwen	28773	210	14:32, 17 jul 2025	1229	industriefunctie,winkelfunctie,woonfunctie	Polygoon	155502,67	391990,10	21,04	6,04	21,04	15,00	Absoluut	13	85,07	363,68	1,84	19,15					
2. Gebouwen	28774	210	14:32, 17 jul 2025	166	woonfunctie	Polygoon	156069,72	391292,60	23,70	7,44	23,70	16,26	Absoluut	6	33,87	66,71	3,40	7,29					
2. Gebouwen	28775	210	14:32, 17 jul 2025	167	woonfunctie	Polygoon	156085,82	391290,02	23,96	7,50	23,96	16,46	Absoluut	6	30,55	54,77	1,45	8,01					
2. Gebouwen	28776	210	14:32, 17 jul 2025	985		Polygoon	156000,00	392242,25	18,79	3,94	18,79	14,85	Absoluut	6	21,51	27,02	0,76	6,00					
2. Gebouwen	28777	210	14:32, 17 jul 2025	392	woonfunctie	Polygoon	156182,85	391801,73	19,31	4,05	19,31	15,26	Absoluut	11	64,72	180,78	0,50	17,54					
2. Gebouwen	28778	210	14:32, 17 jul 2025	393	woonfunctie	Polygoon	156219,68	391731,29	21,04	5,69	21,04	15,35	Absoluut	10	42,73	104,19	0,59	8,87					
2. Gebouwen	28779	210	14:32, 17 jul 2025	1230	woonfunctie	Polygoon	155496,79	391971,55	21,80	6,80	21,80	15,00	Absoluut	6	32,81	66,65	2,72	7,44					
2. Gebouwen	28780	210	14:32, 17 jul 2025	1231	woonfunctie	Polygoon	155479,55	391963,41	22,23	7,23	22,23	15,00	Absoluut	10	39,60	75,91	0,89	8,26					
2. Gebouwen	28781	210	14:32, 17 jul 2025	880		Polygoon	155764,08	391459,54	18,70	2,70	18,70	16,00	Absoluut	4	13,45	11,02	2,83	3,93					
2. Gebouwen	28782	210	14:32, 17 jul 2025	881		Polygoon	155764,08	391459,54	18,71	2,71	18,71	16,00	Absoluut	4	13,67	11,32	2,81	4,04					
2. Gebouwen	28783	210	14:32, 17 jul 2025	168	woonfunctie	Polygoon	156085,62	391275,71	24,07	7,51	24,07	16,56	Absoluut	7	30,92	53,65	0,77	9,53					
2. Gebouwen	28784	210	14:32, 17 jul 2025	169		Polygoon	156074,30	391286,27	18,51	2,15	18,51	16,36	Absoluut	6	13,68	9,71	0,81	4,08					
2. Gebouwen	28785	210	14:32, 17 jul 2025	882		Polygoon	155783,43	391459,61	18,55	2,55	18,55	16,00	Absoluut	8	12,59	8,73	0,20	3,61					
2. Gebouwen	28786	210	14:32, 17 jul 2025	394		Polygoon	156174,73	391774,75	20,28	5,28	20,28	15,00	Absoluut	6	33,65	69,80	0,99	9,40					
2. Gebouwen	28787	210	14:32, 17 jul 2025	396	woonfunctie	Polygoon	155961,88	391717,14	22,53	7,10	22,53	15,43	Absoluut	13	41,93	92,20	0,36	8,94					
2. Gebouwen	28788	210	14:32, 17 jul 2025	170		Polygoon	156073,61	391287,35	18,48	2,14	18,48	16,34	Absoluut	6	13,30	9,48	0,81	3,89					
2. Gebouwen	28789	210	14:32, 17 jul 2025	171		Polygoon	156063,07	391280,48	18,47	2,25	18,47	16,22	Absoluut	4	12,56	9,65	2,69	3,59					
2. Gebouwen	28790	210	14:32, 17 jul 2025	1232	woonfunctie	Polygoon	155487,95	391967,82	21,52	6,52	21,52	15,00	Absoluut	7	28,98	52,43	0,60	7,49					
2. Gebouwen	28791	210	14:32, 17 jul 2025	883		Polygoon	155781,57	391462,34	18,53	2,53	18,53	16,00	Absoluut	8	12,54	7,75	0,20	3,60					
2. Gebouwen	28792	210	14:32, 17 jul 2025	884	woonfunctie	Polygoon	155746,08	391439,78	23,35	7,35	23,35	16,00	Absoluut	3	14,79	6,74	2,21	6,49					
2. Gebouwen	28793	210	14:32, 17 jul 2025	1233	woonfunctie	Polygoon	155438,86	391987,99	21,45	6,45	21,45	15,00	Absoluut	13	67,11	169,91	0,40	12,83					
2. Gebouwen	28794	210	14:32, 17 jul 2025	1234	woonfunctie	Polygoon	155477,91	391951,54	21,16	6,16	21,16	15,00	Absoluut	12	49,13	101,38	1,74	8,18					
2. Gebouwen	28795	210	14:32, 17 jul 2025	1235	woonfunctie	Polygoon	155476,18	391941,68	21,20	6,20	21,20	15,00	Absoluut	11	48,80	103,33	0,23	8,18					
2. Gebouwen	28796	210	14:32, 17 jul 2025	397	woonfunctie	Polygoon	155950,08	391731,41	20,04	4,84	20,04	16,00	Absoluut	15	54,83	147,30	0,07	14,27					
2. Gebouwen	28797	210	14:32, 17 jul 2025	172		Polygoon	156061,49	391276,20	19,14	2,94	19,14	16,20	Absoluut	6	17,79	16,69	2,57	3,69					
2. Gebouwen	28798	210	14:32, 17 jul 2025	173		Polygoon	156066,15	391274,41	18,58	2,29	18,58	16,29	Absoluut	6	12,79	8,66	0,63	3,86					
2. Gebouwen	28799	210	14:32, 17 jul 2025	174		Polygoon	156070,38	391272,59	18,58	2,21	18,58	16,37	Absoluut	7	11,17	6,97	0,38	2,67					
2. Gebouwen	28800	210	14:32, 17 jul 2025	1236		Polygoon	155486,42	391946,96	17,61	2,61	17,61	15,00	Absoluut	10	33,66	43,40	0,49	8,86					
2. Gebouwen	28801	210	14:32, 17 jul 2025	1237	woonfunctie	Polygoon	155464,51	391916,94	22,00	7,00	22,00	15,00	Absoluut	9	39,47	70,65	0,38	8,09					
2. Gebouwen	28802	210	14:32, 17 jul 2025	1238	woonfunctie	Polygoon	155458,77	391923,78	20,04	5,04	20,04	15,00	Absoluut	9	52,00	115,31	0,23	9,13					
2. Gebouwen	28803	210	14:32, 17 jul 2025	1239	woonfunctie	Polygoon	155489,08	391914,70	21,06	6,06	21,06	15,00	Absoluut	11	51,19	102,58	2,53	7,87					
2. Gebouwen	28804	210	14:32, 17 jul 2025	398	woonfunctie	Polygoon	155918,82	391760,67	20,13	4,13	20,13	16,00	Absoluut	24	81,39	207,63	0,12	11,18					
2. Gebouwen	28805	210	14:32, 17 jul 2025	175		Polygoon	156069,64	391276,69	18,58	2,23	18,58	16,35	Absoluut	6	12,73	8,63	0,68	3,86					
2. Gebouwen	28806	210	14:32, 17 jul 2025	176		Polygoon	156075,72	391271,85	18,58	2,12	18,58	16,46	Absoluut	6	13,39	9,58	0,68	4,19					
2. Gebouwen	28807	210	14:32, 17 jul 2025	177		Polygoon	156051,48	391269,62	18,49	2,46	18,49	16,03	Absoluut	6	13,62	9,91	0,85	4,12					
2. Gebouwen	28808	210	14:32, 17 jul 2025	885	woonfunctie	Polygoon	155772,82	391445,13	23,27	7,27	23,27	16,00	Absoluut	8	33,80	53,60	0,12	6,84					
2. Gebouwen	28809	210	14:32, 17 jul 2025	886	woonfunctie	Polygoon	155769,36	391450,29	23,34	7,34	23,34	16,00	Absoluut	7	34,19	55,32	3,09	6,84					
2. Gebouwen	28810	210	14:32, 17 jul 2025	887	woonfunctie	Polygoon	155779,58	391422,77	23,50	7,50	23,50	16,00	Absoluut	5	26,36	43,35	1,86	6,86					
2. Gebouwen	28811	210	14:32, 17 jul 2025	399	woonfunctie	Polygoon	155932,30	391775,98	19,25	3,25	19,25	16,00	Absoluut	25	81,84	189,27	0,21	10,92					
2. Gebouwen	28812	210	14:32, 17 jul 2025	400	woonfunctie	Polygoon	155919,21	391801,06	21,51	5,64	21,51	15,87	Absoluut	13	46,56	93,74	0,30	12,01					
2. Gebouwen	28813	210	14:32, 17 jul 2025	1240	woonfunctie	Polygoon	155488,26	391922,52	20,89	5,89	20,89	15,00	Absoluut	10	44,61	101,20	1,00	7,87					
2. Gebouwen	28814	210	14:32, 17 jul 2025	1241	woonfunctie	Polygoon	155504,67	391928,98	17,89	2,89	17,89	15,00	Absoluut	16	50,63	114,06	1,03	7,25					
2. Gebouwen	28815	210	14:32, 17 jul 2025	401	woonfunctie	Polygoon	155930,35	391701,00	22,15	6,15	22,15	16,00	Absoluut	23	68,31	215,22	0,21	6,94					
2. Gebouwen	28816	210	14:32, 17 jul 2025	402	woonfunctie	Polygoon	155883,42	391768,74	19,35	3,35	19,35	16,00	Absoluut	18	62,85	183,94	0,18	8,53					
2. Gebouwen	28817	210	14:32, 17 jul 2025	178		Polygoon	156053,43	391274,12	19,05	2,99	19,05	16,06	Absoluut	10	20,46	19,28	0,85	3,93					
2. Gebouwen	28818	210	14:32, 17 jul 2025	1242	woonfunctie	Polygoon	155350,43	391942,34	19,30	4,30	19,30	15,00	Absoluut	3	13,93	2,91	0,90	6,55					
2. Gebouwen	28819	210	14:32, 17 jul 2025	1243	woonfunctie	Polygoon	155343,21	391952,53	19,83	4,83	19,83	15,00	Absoluut	4	28,44	21,77	0,90	12,49					
2. Gebouwen	28820	210	14:32, 17 jul 2025	403	woonfunctie	Polygoon	155879,96	391705,55	21,63	5,63	21,63	16,00	Absoluut	13	53,02	151,94	0,89	12,10					
2. Gebouwen	28821	210	14:32, 17 jul 2025	404	woonfunctie	Polygoon	155921,83	391723,11	19,47	3,47	19,47	16,00	Absoluut	16	81,98	194,75	1,00	10,31					
2. Gebouwen	28822	210	14:32, 17 jul 2025	408	overige gebruiksfunctie	Polygoon	156011,69	391634,02	23,26	7,26	23,26	16,00	Absoluut	4	37,94	69,70	4,97	13,99					
2. Gebouwen	28823	210	14:32, 17 jul 2025	179	woonfunctie	Polygoon	156058,67	391298,15	23,70	7,61	23,70	16,09	Absoluut	9	33,69	63,93	0,22	7,29					
2. Gebouwen	28824	210	14:32, 17 jul 2025	180	woonfunctie	Polygoon	156045,66	391312,69	23,28	7,24	23,28	16,04	Absoluut	8	34,76	58,96	2,65	8,44					
2. Gebouwen	28825	210	14:32, 17 jul 2025	181		Polygoon	156042,24	391329,12	18,78	2,60	18,78	16,18	Absoluut	5	19,76	19,01	2,55	7,25					
2. Gebouwen	28826	210	14:32, 17 jul 2025	182		Polygoon	156022,84	391327,34	19,87	3,87	19,87	16,00	Absoluut	6	22,05	27,84	0,62	6,09					
2. Gebouwen	28827	210	14:32, 17 jul 2025	405	woonfunctie	Polygoon	155890,01	391758,17	21,01	5,01	21,01	16,00	Absoluut	14	53,04	155,55	0,50	8,41					
2. Gebouwen	28828	210	14:32, 17 jul 2025	406	woonfunctie	Polygoon	155914,70	391754,83	19,23	3,23	19,23	16,00	Absoluut	17	61,58	172,42	0,26	12,01					
2. Gebouwen	28829	210	14:32, 17 jul 2025	889	woonfunctie	Polygoon	155728,03	391452,97	22,79	6,79	22,79	16,00	Absoluut	3	14,39	6,29	2,12	6,32					
2. Gebouwen	28830	210	14:32, 17 jul 2025	1244	woonfunctie	Polygoon	155336,26	391962,35	20,46	5,46	20,46	15,00	Absoluut	8	32,82	30,51	0,63	12,03					
2. Gebouwen	28831	210	14:32, 17 jul 2025	183		Polygoon	156022,06	391328,51	19,99	3,99	19,99	16,00	Absoluut	6	23,48	32,70	0,62	6,81					
2. Gebouwen	28832	210	14:32, 17 jul 2025	184		Polygoon	156014,01	391318,51	19,76	3,76	19,76	16,00	Absoluut	4	19,73	23,06	3,81	6,05					
2. Gebouwen	28833	210	14:32, 17 jul 2025	185		Polygoon	156011,92	391321,70	17,96	1,96	17,96	16,00	Absoluut	6	14,92	9,57	0,10	3,81					
2. Gebouwen	28834	210	14:32, 17 jul 2025	407	woonfunctie	Polygoon	155876,69	391722,05	21,29	5,29	21,29	16,00	Absoluut	17	60,16	174,42	0,36	9,51					
2. Gebouwen	28835	210	14:32, 17 jul 2025	888	woonfunctie	Polygoon	155733,13	391449,24	21,66	5,66	21,66	16,00	Absoluut	13	47,98	107,16	0,12	8,02					
2. Gebouwen	28836	210	14:32, 17 jul 2025	1245	woonfunctie	Polygoon	155428,06	391968,63	20,18	5,18	20,18	15,00	Absoluut	12	68,03	186,47	1,98	9,02					
2. Gebouwen	28837	210	14:32, 17 jul 2025	1246	woonfunctie	Polygoon	155359,19	391980,84	20,89	5,89	20,89	15,00	Absoluut	13	42,60	94,36	0,32	6,78					
2. Gebouwen	28838	210	14:32, 17 jul 2025	1247	woonfunctie	Polygoon	155381,41	391971,70	20,43	5,43	20,43	15,00	Absoluut	13	65,79	137,84	0,43	10,53					
2. Gebouwen	28839	210	14:32, 17 jul 2025	910		Polygoon	156150,58	391380,64	19,17	2,85	19,17	16,32	Absoluut	4	14,85	13,57	3,25	4,17					
2. Gebouwen	28840	210	14:32, 17 jul 2025	309		Polygoon	156028,95	391578,03	19,19	3,19	19,19	16,00	Absoluut	12	30,39	40,03	0,14	6,02					
2. Gebouwen	28841	210	14:32, 17 jul 2025	310	woonfunctie	Polygoon	156021,46	391569,94	23,08	6,98	23,08	16,10	Absoluut	12	43,70	97,63	0,16	12,70					
2. Gebouwen	28842	210	14:32, 17 jul 2025	890	woonfunctie	Polygoon	155764,58	391468,95	22,77	6,77	22,77	16,00	Absoluut	7	34,94	59,45	1,85	9,12					
2. Gebouwen	28843	210	14:32, 17 jul 2025	891	woonfunctie	Polygoon	155764,61	391479,95	22,64	6,64	22,64	16,00	Absoluut	8	35,15	66,39	0,90	9,12					
2. Gebouwen	28844	210	14:32, 17 jul 2025	186		Polygoon	156020,94	391329,55	17,96	1,96	17,96	16,00	Absoluut	6	20,73	19,73	1,95	5,88					
2. Gebouwen	28845	210	14:32, 17 jul 2025	187		Polygoon	156019,60	391331,68	17,91	1,91	17,91	16,00	Absoluut	5	19,66	22,58	1,16	6,21					
2. Gebouwen	28846	210	14:32, 17 jul 2025	409	woonfunctie	Polygoon	156024,59	391613,48	23,26	7,26	23,26	16,00	Absoluut	5	32,85	34,79	2,49	13,93					
2. Gebouwen	28847	210	14:32, 17 jul 2025	410	winkelfunctie	Polygoon	156003,19	391628,71	20,81	4,81	20,81	16,00	Absoluut	11	108,03	606,96	0,61	24,25					
2. Gebouwen	28848	210	14:32, 17 jul 2025	1248	gezondheidszorgfunctie	Polygoon	155425,31	391902,30	20,03	5,03	20,03	15,00	Absoluut	14	78,54	213,37	0,12	15,29					
2. Gebouwen	28849	210	14:32, 17 jul 2025	1249	woonfunctie	Polygoon	155351,75	391982,88	21,47	6,47	21,47	15,00	Absoluut	6	36,94	76,83	1,50	11,00					
2. Gebouwen	28850	210	14:32, 17 jul 2025	1250		Polygoon	155487,52	391827,07	17,58	2,58	17,58	15,00	Absoluut	4	11,51	8,21	2,62	3,15					
2. Gebouwen	28851	210	14:32, 17 jul 2025	1251		Polygoon	155488,85	391824,81	17,59	2,59	17,59	15,00	Absoluut	4	10,48	6,87	2,61	2,64					
2. Gebouwen	28852	210	14:32, 17 jul 2025	1252		Polygoon	155507,68	391840,71	17,52	2,52	17,52	15,00	Absoluut	4	14,37	11,88	2,58	4,61					
2. Gebouwen	28853	210	14:32, 17 jul 2025	1253		Polygoon	155509,38	391841,73	17,51	2,51	17,51	15,00	Absoluut	4	9,16	5,16	1,98	2,58					
2. Gebouwen	28854	210	14:32, 17 jul 2025	311	woonfunctie	Polygoon	156014,51	391582,16	23,10	7,10	23,10	16,00	Absoluut	11	40,81	90,41	0,36	11,77					

Itemeigenschappen

Model: V1.3 (aanpassingen dec 2025)
V01 - V01
Groep: (hoofdgroep)
Lijst van Gebouwen, voor rekenmethode Geluid algemeen - Omgevingswet

Groep	Gebouwtype	BAG-id	Gemeente	Jaar	AHN-jaar	Trust	α(i=5)	ρ(i=5)	Cp	Cp(IL)	Cp(VL)	Cp(RL)	Cp(WT)	Zwevend	Refl. 31	Refl. 63	Refl. 125	Refl. 250	Refl. 500	Refl. 1k	Refl. 2k	Refl. 4k	Refl. 8k
2. Gebouwen				0	0		0,20	0,80	Scherp	0 dB	0 dB	0 dB	0 dB	False	0,80	0,80	0,80	0,80	0,80	0,80	0,80	0,80	0,80
2. Gebouwen				0	0		0,20	0,80	Scherp	0 dB	0 dB	0 dB	0 dB	False	0,80	0,80	0,80	0,80	0,80	0,80	0,80	0,80	0,80
2. Gebouwen				0	0		0,20	0,80	Scherp	0 dB	0 dB	0 dB	0 dB	False	0,80	0,80	0,80	0,80	0,80	0,80	0,80	0,80	0,80
2. Gebouwen				0	0		0,20	0,80	Scherp	0 dB	0 dB	0 dB	0 dB	False	0,80	0,80	0,80	0,80	0,80	0,80	0,80	0,80	0,80
2. Gebouwen				0	0		0,20	0,80	Scherp	0 dB	0 dB	0 dB	0 dB	False	0,80	0,80	0,80	0,80	0,80	0,80	0,80	0,80	0,80
2. Gebouwen				0	0		0,20	0,80	Scherp	0 dB	0 dB	0 dB	0 dB	False	0,80	0,80	0,80	0,80	0,80	0,80	0,80	0,80	0,80
2. Gebouwen				0	0		0,20	0,80	Scherp	0 dB	0 dB	0 dB	0 dB	False	0,80	0,80	0,80	0,80	0,80	0,80	0,80	0,80	0,80
2. Gebouwen				0	0		0,20	0,80	Scherp	0 dB	0 dB	0 dB	0 dB	False	0,80	0,80	0,80	0,80	0,80	0,80	0,80	0,80	0,80
2. Gebouwen				0	0		0,20	0,80	Scherp	0 dB	0 dB	0 dB	0 dB	False	0,80	0,80	0,80	0,80	0,80	0,80	0,80	0,80	0,80
2. Gebouwen				0	0		0,20	0,80	Scherp	0 dB	0 dB	0 dB	0 dB	False	0,80	0,80	0,80	0,80	0,80	0,80	0,80	0,80	0,80
2. Gebouwen				0	0		0,20	0,80	Scherp	0 dB	0 dB	0 dB	0 dB	False	0,80	0,80	0,80	0,80	0,80	0,80	0,80	0,80	0,80
2. Gebouwen				0	0		0,20	0,80	Scherp	0 dB	0 dB	0 dB	0 dB	False	0,80	0,80	0,80	0,80	0,80	0,80	0,80	0,80	0,80
2. Gebouwen				0	0		0,20	0,80	Scherp	0 dB	0 dB	0 dB	0 dB	False	0,80	0,80	0,80	0,80	0,80	0,80	0,80	0,80	0,80
2. Gebouwen				0	0		0,20	0,80	Scherp	0 dB	0 dB	0 dB	0 dB	False	0,80	0,80	0,80	0,80	0,80	0,80	0,80	0,80	0,80
2. Gebouwen				0	0		0,20	0,80	Scherp	0 dB	0 dB	0 dB	0 dB	False	0,80	0,80	0,80	0,80	0,80	0,80	0,80	0,80	0,80
2. Gebouwen				0	0		0,20	0,80	Scherp	0 dB	0 dB	0 dB	0 dB	False	0,80	0,80	0,80	0,80	0,80	0,80	0,80	0,80	0,80
2. Gebouwen				0	0		0,20	0,80	Scherp	0 dB	0 dB	0 dB	0 dB	False	0,80	0,80	0,80	0,80	0,80	0,80	0,80	0,80	0,80
2. Gebouwen				0	0		0,20	0,80	Scherp	0 dB	0 dB	0 dB	0 dB	False	0,80	0,80	0,80	0,80	0,80	0,80	0,80	0,80	0,80
2. Gebouwen				0	0		0,20	0,80	Scherp	0 dB	0 dB	0 dB	0 dB	False	0,80	0,80	0,80	0,80	0,80	0,80	0,80	0,80	0,80
2. Gebouwen				0	0		0,20	0,80	Scherp	0 dB	0 dB	0 dB	0 dB	False	0,80	0,80	0,80	0,80	0,80	0,80	0,80	0,80	0,80
2. Gebouwen				0	0		0,20	0,80	Scherp	0 dB	0 dB	0 dB	0 dB	False	0,80	0,80	0,80	0,80	0,80	0,80	0,80	0,80	0,80
2. Gebouwen				0	0		0,20	0,80	Scherp	0 dB	0 dB	0 dB	0 dB	False	0,80	0,80	0,80	0,80	0,80	0,80	0,80	0,80	0,80
2. Gebouwen				0	0		0,20	0,80	Scherp	0 dB	0 dB	0 dB	0 dB	False	0,80	0,80	0,80	0,80	0,80	0,80	0,80	0,80	0,80
2. Gebouwen				0	0		0,20	0,80	Scherp	0 dB	0 dB	0 dB	0 dB	False	0,80	0,80	0,80	0,80	0,80	0,80	0,80	0,80	0,80
2. Gebouwen				0	0		0,20	0,80	Scherp	0 dB	0 dB	0 dB	0 dB	False	0,80	0,80	0,80	0,80	0,80	0,80	0,80	0,80	0,80
2. Gebouwen				0	0		0,20	0,80	Scherp	0 dB	0 dB	0 dB	0 dB	False	0,80	0,80	0,80	0,80	0,80	0,80	0,80	0,80	0,80
2. Gebouwen				0	0		0,20	0,80	Scherp	0 dB	0 dB	0 dB	0 dB	False	0,80	0,80	0,80	0,80	0,80	0,80	0,80	0,80	0,80
2. Gebouwen				0	0		0,20	0,80	Scherp	0 dB	0 dB	0 dB	0 dB	False	0,80	0,80	0,80	0,80	0,80	0,80	0,80	0,80	0,80
2. Gebouwen				0	0		0,20	0,80	Scherp	0 dB	0 dB	0 dB	0 dB	False	0,80	0,80	0,80	0,80	0,80	0,80	0,80	0,80	0,80
2. Gebouwen				0	0		0,20	0,80	Scherp	0 dB	0 dB	0 dB	0 dB	False	0,80	0,80	0,80	0,80	0,80	0,80	0,80	0,80	0,80
2. Gebouwen				0	0		0,20	0,80	Scherp	0 dB	0 dB	0 dB	0 dB	False	0,80	0,80	0,80	0,80	0,80	0,80	0,80	0,80	0,80
2. Gebouwen				0	0		0,20	0,80	Scherp	0 dB	0 dB	0 dB	0 dB	False	0,80	0,80	0,80	0,80	0,80	0,80	0,80	0,80	0,80
2. Gebouwen				0	0		0,20	0,80	Scherp	0 dB	0 dB	0 dB	0 dB	False	0,80	0,80	0,80	0,80	0,80	0,80	0,80	0,80	0,80
2. Gebouwen				0	0		0,20	0,80	Scherp	0 dB	0 dB	0 dB	0 dB	False	0,80	0,80	0,80	0,80	0,80	0,80	0,80	0,80	0,80
2. Gebouwen				0	0		0,20	0,80	Scherp	0 dB	0 dB	0 dB	0 dB	False	0,80	0,80	0,80	0,80	0,80	0,80	0,80	0,80	0,80
2. Gebouwen				0	0		0,20	0,80	Scherp	0 dB	0 dB	0 dB	0 dB	False	0,80	0,80	0,80	0,80	0,80	0,80	0,80	0,80	0,80
2. Gebouwen				0	0		0,20	0,80	Scherp	0 dB	0 dB	0 dB	0 dB	False	0,80	0,80	0,80	0,80	0,80	0,80	0,80	0,80	0,80
2. Gebouwen				0	0		0,20	0,80	Scherp	0 dB	0 dB	0 dB	0 dB	False	0,80	0,80	0,80	0,80	0,80	0,80	0,80	0,80	0,80
2. Gebouwen				0	0		0,20	0,80	Scherp	0 dB	0 dB	0 dB	0 dB	False	0,80	0,80	0,80	0,80	0,80	0,80	0,80	0,80	0,80
2. Gebouwen				0	0		0,20	0,80	Scherp	0 dB	0 dB	0 dB	0 dB	False	0,80	0,80	0,80	0,80	0,80	0,80	0,80	0,80	0,80
2. Gebouwen				0	0		0,20	0,80	Scherp	0 dB	0 dB	0 dB	0 dB	False	0,80	0,80	0,80	0,80	0,80	0,80	0,80	0,80	0,80
2. Gebouwen				0	0		0,20	0,80	Scherp	0 dB	0 dB	0 dB	0 dB	False	0,80	0,80	0,80	0,80	0,80	0,80	0,80	0,80	0,80
2. Gebouwen				0	0		0,20	0,80	Scherp	0 dB	0 dB	0 dB	0 dB	False	0,80	0,80	0,80	0,80	0,80	0,80	0,80	0,80	0,80
2. Gebouwen				0	0		0,20	0,80	Scherp	0 dB	0 dB	0 dB	0 dB	False	0,80	0,80	0,80	0,80	0,80	0,80	0,80	0,80	0,80
2. Gebouwen				0	0		0,20	0,80	Scherp	0 dB	0 dB	0 dB	0 dB	False	0,80	0,80	0,80	0,80	0,80	0,80	0,80	0,80	0,80
2. Gebouwen				0	0		0,20	0,80	Scherp	0 dB	0 dB	0 dB	0 dB	False	0,80	0,80	0,80	0,80	0,80	0,80	0,80	0,80	0,80
2. Gebouwen				0	0		0,20	0,80	Scherp	0 dB	0 dB	0 dB	0 dB	False	0,80	0,80	0,80	0,80	0,80	0,80	0,80	0,80	0,80
2. Gebouwen				0	0		0,20	0,80	Scherp	0 dB	0 dB	0 dB	0 dB	False	0,80	0,80	0,80	0,80	0,80	0,80	0,80	0,80	0,80
2. Gebouwen				0	0		0,20	0,80	Scherp	0 dB	0 dB	0 dB	0 dB	False	0,80	0,80	0,80	0,80	0,80	0,80	0,80	0,80	0,80
2. Gebouwen				0	0		0,20	0,80	Scherp	0 dB	0 dB	0 dB	0 dB	False	0,80	0,80	0,80	0,80	0,80	0,80	0,80	0,80	0,80
2. Gebouwen				0	0		0,20	0,80	Scherp	0 dB	0 dB	0 dB	0 dB	False	0,80	0,80	0,80	0,80	0,80	0,80	0,80	0,80	0,80
2. Gebouwen				0	0		0,20	0,80	Scherp	0 dB	0 dB	0 dB	0 dB	False	0,80	0,80	0,80	0,80	0,80	0,80	0,80	0,80	0,80
2. Gebouwen				0	0		0,20	0,80	Scherp	0 dB	0 dB	0 dB	0 dB	False	0,80	0,80	0,80	0,80	0,80	0,80	0,80	0,80	0,80
2. Gebouwen				0	0		0,20	0,80	Scherp	0 dB	0 dB	0 dB	0 dB	False	0,80	0,80	0,80	0,80	0,80	0,80	0,80	0,80	0,80
2. Gebouwen				0	0		0,20	0,80	Scherp	0 dB	0 dB	0 dB	0 dB	False	0,80	0,80	0,80	0,80	0,80	0,80	0,80	0,80	0,80
2. Gebouwen				0	0		0,20	0,80	Scherp	0 dB	0 dB	0 dB	0 dB	False	0,80	0,80	0,80	0,80	0,80	0,80	0,80	0,80	0,80
2. Gebouwen				0	0		0,20	0,80	Scherp	0 dB	0 dB	0 dB	0 dB	False	0,80	0,80	0,80	0,80	0,80	0,80	0,80	0,80	0,80
2. Gebouwen				0	0		0,20	0,80	Scherp	0 dB	0 dB	0 dB	0 dB	False	0,80	0,80	0,80	0,80	0,80	0,80	0,80	0,80	0,80
2. Gebouwen				0	0		0,20	0,80	Scherp	0 dB	0 dB	0 dB	0 dB	False	0,80	0,80	0,80	0,80	0,80	0,80	0,80	0,80	0,80
2. Gebouwen				0	0		0,20	0,80	Scherp	0 dB	0 dB	0 dB	0 dB	False	0,80	0,80	0,80	0,80	0,80	0,80	0,80	0,80	0,80
2. Gebouwen				0	0		0,20	0,80	Scherp	0 dB	0 dB	0 dB	0 dB	False	0,80	0,80	0,80	0,80	0,80	0,80	0,80	0,80	0,80
2. Gebouwen				0	0		0,20	0,80	Scherp	0 dB	0 dB	0 dB	0 dB	False	0,80	0,80	0,80	0,80	0,80	0,80	0,80	0,80	0,80
2. Gebouwen				0	0		0,20	0,80	Scherp	0 dB	0 dB	0 dB	0 dB	False	0,80	0,80	0,80	0,80	0,80	0,80	0,80	0,80	0,80
2. Gebouwen				0	0		0,20	0,80	Scherp	0 dB	0 dB	0 dB	0 dB	False	0,80	0,80	0,80	0,80	0,80	0,80	0,80	0,80	0,80
2. Gebouwen				0	0		0,20	0,80	Scherp	0 dB	0 dB	0 dB	0 dB	False	0,80	0,80	0,80	0,80	0,80	0,80	0,80	0,80	0,80
2. Gebouwen				0	0		0,20	0,80	Scherp	0 dB	0 dB	0 dB	0 dB	False	0,80	0,80	0,80	0,80	0,80	0,80	0,80	0,80	0,80
2. Gebouwen				0	0		0,20	0,80	Scherp	0 dB	0 dB	0 dB	0 dB	False	0,80	0,80	0,80	0,80	0,80	0,80	0,80	0,80	0,80
2. Gebouwen				0	0		0,20	0,80	Scherp	0 dB	0 dB	0 dB	0 dB	False	0,80	0,80	0,80	0,80	0,80	0,80	0,80	0,80	0,80
2. Gebouwen				0	0		0,20	0,80	Scherp	0 dB	0 dB	0 dB	0 dB	False	0,80	0,80	0,80	0,80	0,80	0,80	0,80	0,80	0,80
2. Gebouwen				0	0		0,20	0,80	Scherp	0 dB	0 dB	0 dB	0 dB	False	0,80	0,80	0,80	0,80	0,80	0,80	0,80	0,80	0,80
2. Gebouwen				0	0		0,20	0,80	Scherp	0 dB	0 dB	0 dB	0 dB	False	0,80	0,80	0,80	0,80	0,80	0,80	0,80	0,80	0,80
2. Gebouwen				0	0		0,20	0,80	Scherp	0 dB	0 dB	0 dB	0 dB	False	0,80	0,80	0,80	0,80	0,80	0,80	0,80	0,80	0,80
2. Gebouwen				0	0		0,20	0,80	Scherp	0 dB	0 dB	0 dB	0 dB	False	0,80	0,80	0,80	0,80	0,80	0,80	0,80	0,80	0,80
2. Gebouwen				0	0		0,20	0,80	Scherp	0 dB	0 dB	0 dB	0 dB	False	0,80	0,80	0,80	0,80	0,80	0,80	0,80	0,80	0,80
2. Gebouwen				0	0		0,20	0,80	Scherp	0 dB	0 dB	0 dB	0 dB	False	0,80	0,80	0,80	0,80	0,80	0,80	0,80	0,80	0,80
2. Gebouwen				0	0		0,20	0,80	Scherp	0 dB	0 dB	0 dB	0 dB	False	0,80	0,80	0,80	0,80	0,80	0,80	0,80	0,80	0,80
2. Gebouwen				0	0		0,20	0,80	Scherp	0 dB	0 dB	0 dB	0 dB	False	0,80	0,80	0,80	0,80	0,80	0,80	0,80	0,80	0,80
2. Gebouwen				0	0		0,20	0,80	Scherp	0 dB	0 dB	0 dB	0 dB	False	0,80	0,80	0,80	0,80	0,80	0,80	0,80	0,80	0,80
2. Gebouwen				0	0		0,20	0,80	Scherp	0 dB	0 dB	0 dB	0 dB	False	0,80	0,80	0,80	0,80	0,80	0,80	0,80	0,80	0,80
2. Gebouwen				0	0		0,20	0,80	Scherp	0 dB	0 dB	0 dB	0 dB	False	0,80	0,80	0,80	0,80	0,80	0,80	0,80	0,80	0,80
2. Gebouwen				0	0		0,20	0,80	Scherp	0 dB	0 dB	0 dB	0 dB	False	0,80	0,80	0,80	0,80	0,80	0,80	0,80	0,80	0,80
2. Gebouwen				0	0		0,20	0,80	Scherp	0 dB	0 dB	0 dB	0 dB	False	0,80	0,80	0,80	0,80	0,80	0,80	0,80	0,80	0,80
2. Gebouwen				0	0		0,20	0,80	Scherp	0 dB	0 dB	0 dB	0 dB	False	0,80	0,80	0,80	0,80	0,80	0,80	0,80	0,80	0,80
2. Gebouwen				0	0		0,20	0,80	Scherp	0 dB	0 dB	0 dB	0 dB	False	0,80	0,80	0,80	0,80	0,80	0,80	0,80	0,80	0,80
2. Gebouwen				0	0		0,20	0,80	Scherp	0 dB	0 dB	0 dB	0 dB	False	0,80	0,80	0,80	0,80	0,80	0,80	0,80	0,80	0,80
2. Gebouwen				0	0		0,20	0,80	Scherp	0 dB	0 dB	0 dB	0 dB	False	0,80	0,80	0,80	0,80	0,80	0,80	0,80	0,80	0,80
2. Gebouwen				0	0		0,20	0,80	Scherp	0 dB	0 dB	0 dB	0 dB	False	0,80	0,80	0,80	0,80	0,80	0,80	0,80	0,80	0,80
2. Gebouwen				0	0		0,20	0,80	Scherp	0 dB	0 dB	0 dB	0 dB	False	0,80	0,80	0,80	0,80	0,80	0,80	0,80	0,80	0,80

Itemeigenschappen

Model: V1.3 (aanpassingen dec 2025)
V01 - V01
Groep: (hoofdgroep)
Lijst van Gebouwen, voor rekenmethode Geluid algemeen - Omgevingswet

Groep	ItemID	Grp.ID	Datum	Naam	Omschr.	Vorm	X-1	Y-1	Hoogte	Rel.H	Abs.H	Maaiveld	Hdef.	Vormpunten	Omtrek	Oppervlak	Min.lengte	Max.lengte	NEN3610ID	Namespace	LokaalID	Versie	Functie
2. Gebouwen	28855	210	14:32, 17 jul 2025	312		Polygoon	156018,30	391574,78	19,03	3,03	19,03	16,00	Absoluut	9	29,79	39,16	0,54	6,02					
2. Gebouwen	28856	210	14:32, 17 jul 2025	188		Polygoon	156014,05	391324,98	17,93	1,93	17,93	16,00	Absoluut	5	13,45	10,84	1,26	4,08					
2. Gebouwen	28857	210	14:32, 17 jul 2025	189		Polygoon	156033,52	391342,53	18,60	2,55	18,60	16,05	Absoluut	4	19,57	21,14	3,22	6,56					
2. Gebouwen	28858	210	14:32, 17 jul 2025	190		Polygoon	156033,52	391342,53	18,61	2,56	18,61	16,05	Absoluut	4	19,27	20,16	3,07	6,56					
2. Gebouwen	28859	210	14:32, 17 jul 2025	191		Polygoon	156027,37	391346,38	18,63	2,63	18,63	16,00	Absoluut	4	19,57	21,16	3,22	6,56					
2. Gebouwen	28860	210	14:32, 17 jul 2025	892	woonfunctie	Polygoon	155774,67	391475,73	23,55	7,55	23,55	16,00	Absoluut	6	33,04	63,13	1,40	9,12					
2. Gebouwen	28861	210	14:32, 17 jul 2025	893		Polygoon	155775,85	391463,77	18,70	2,70	18,70	16,00	Absoluut	4	13,16	10,44	2,67	3,91					
2. Gebouwen	28862	210	14:32, 17 jul 2025	894		Polygoon	155774,36	391465,90	18,83	2,83	18,83	16,00	Absoluut	4	12,72	9,85	2,67	3,69					
2. Gebouwen	28863	210	14:32, 17 jul 2025	411	woonfunctie	Polygoon	156043,34	391601,57	24,23	8,23	24,23	16,00	Absoluut	8	70,03	250,57	3,00	17,00					
2. Gebouwen	28864	210	14:32, 17 jul 2025	1254		Polygoon	155500,80	391834,83	17,63	2,63	17,63	15,00	Absoluut	4	10,84	7,25	2,40	3,03					
2. Gebouwen	28865	210	14:32, 17 jul 2025	1255		Polygoon	155499,41	391831,23	17,51	2,51	17,51	15,00	Absoluut	4	14,37	11,48	2,40	4,79					
2. Gebouwen	28866	210	14:32, 17 jul 2025	1256		Polygoon	155523,10	391847,87	17,61	2,61	17,61	15,00	Absoluut	7	23,00	24,07	1,90	5,01					
2. Gebouwen	28867	210	14:32, 17 jul 2025	1257		Polygoon	155520,05	391843,22	17,62	2,62	17,62	15,00	Absoluut	4	14,01	11,21	2,48	4,54					
2. Gebouwen	28868	210	14:32, 17 jul 2025	1258	woonfunctie	Polygoon	155497,66	391822,04	23,02	8,02	23,02	15,00	Absoluut	6	33,20	64,38	3,27	7,13					
2. Gebouwen	28869	210	14:32, 17 jul 2025	1259	woonfunctie	Polygoon	155492,35	391818,90	22,91	7,91	22,91	15,00	Absoluut	10	35,21	65,02	0,24	7,13					
2. Gebouwen	28870	210	14:32, 17 jul 2025	1260	woonfunctie	Polygoon	155506,65	391819,08	22,51	7,51	22,51	15,00	Absoluut	7	33,23	45,15	0,27	7,13					
2. Gebouwen	28871	210	14:32, 17 jul 2025	1261	woonfunctie	Polygoon	155503,00	391825,20	21,91	6,91	21,91	15,00	Absoluut	6	31,40	57,53	2,74	7,13					
2. Gebouwen	28872	210	14:32, 17 jul 2025	412	woonfunctie	Polygoon	155969,04	391659,02	18,96	2,96	18,96	16,00	Absoluut	27	87,83	230,47	0,07	9,43					
2. Gebouwen	28873	210	14:32, 17 jul 2025	413		Polygoon	155993,29	391608,85	18,95	2,95	18,95	16,00	Absoluut	8	24,63	29,31	1,19	4,51					
2. Gebouwen	28874	210	14:32, 17 jul 2025	414		Polygoon	155993,29	391608,85	18,91	2,91	18,91	16,00	Absoluut	8	24,14	27,07	0,95	5,70					
2. Gebouwen	28875	210	14:32, 17 jul 2025	415	woonfunctie	Polygoon	155982,44	391607,51	23,44	7,44	23,44	16,00	Absoluut	9	35,18	69,95	0,37	8,90					
2. Gebouwen	28876	210	14:32, 17 jul 2025	416	woonfunctie	Polygoon	155979,39	391613,22	23,67	7,67	23,67	16,00	Absoluut	8	37,14	66,80	0,36	12,05					
2. Gebouwen	28877	210	14:32, 17 jul 2025	417		Polygoon	155985,89	391630,44	20,46	4,46	20,46	16,00	Absoluut	4	30,32	38,29	3,20	11,98					
2. Gebouwen	28878	210	14:32, 17 jul 2025	313		Polygoon	155743,91	391789,74	20,02	4,02	20,02	16,00	Absoluut	6	28,54	39,49	1,02	10,43					
2. Gebouwen	28879	210	14:32, 17 jul 2025	1280	woonfunctie	Polygoon	155467,64	391891,51	21,80	6,80	21,80	15,00	Absoluut	13	36,47	55,51	0,10	7,33					
2. Gebouwen	28880	210	14:32, 17 jul 2025	895		Polygoon	155781,00	391470,46	18,70	2,70	18,70	16,00	Absoluut	4	13,65	11,18	2,72	4,11					
2. Gebouwen	28881	210	14:32, 17 jul 2025	896		Polygoon	155784,41	391472,75	18,71	2,71	18,71	16,00	Absoluut	4	13,90	11,54	2,73	4,22					
2. Gebouwen	28882	210	14:32, 17 jul 2025	897	woonfunctie	Polygoon	155769,59	391483,30	22,95	6,95	22,95	16,00	Absoluut	4	30,59	56,33	6,18	9,12					
2. Gebouwen	28883	210	14:32, 17 jul 2025	192	woonfunctie	Polygoon	155991,48	391341,48	23,04	7,04	23,04	16,00	Absoluut	7	33,73	54,90	0,08	10,95					
2. Gebouwen	28884	210	14:32, 17 jul 2025	193	woonfunctie	Polygoon	155977,91	391323,24	23,35	7,35	23,35	16,00	Absoluut	12	36,04	59,30	0,07	7,82					
2. Gebouwen	28885	210	14:32, 17 jul 2025	314		Polygoon	155775,14	391838,14	18,51	2,51	18,51	16,00	Absoluut	7	29,90	44,35	1,10	10,12					
2. Gebouwen	28886	210	14:32, 17 jul 2025	206		Polygoon	156003,27	391312,96	18,74	2,74	18,74	16,00	Absoluut	5	19,86	18,91	2,56	7,35					
2. Gebouwen	28887	210	14:32, 17 jul 2025	1262	woonfunctie	Polygoon	155516,87	391825,12	22,58	7,58	22,58	15,00	Absoluut	10	38,59	44,17	0,07	7,13					
2. Gebouwen	28888	210	14:32, 17 jul 2025	1263	woonfunctie	Polygoon	155485,14	391812,67	22,43	7,43	22,43	15,00	Absoluut	9	28,73	48,24	0,26	6,94					
2. Gebouwen	28889	210	14:32, 17 jul 2025	1264	woonfunctie	Polygoon	155480,03	391809,64	22,52	7,52	22,52	15,00	Absoluut	4	26,20	42,77	6,15	6,94					
2. Gebouwen	28890	210	14:32, 17 jul 2025	1265	woonfunctie	Polygoon	155500,65	391897,39	20,70	5,70	20,70	15,00	Absoluut	11	55,11	146,53	1,84	11,38					
2. Gebouwen	28891	210	14:32, 17 jul 2025	418	woonfunctie	Polygoon	155976,41	391692,80	20,08	4,75	20,08	15,33	Absoluut	18	57,67	150,74	0,23	9,17					
2. Gebouwen	28892	210	14:32, 17 jul 2025	315		Polygoon	155780,02	391835,81	18,68	2,68	18,68	16,00	Absoluut	6	22,90	27,36	1,65	6,31					
2. Gebouwen	28893	210	14:32, 17 jul 2025	898	woonfunctie	Polygoon	155774,72	391486,75	23,40	7,40	23,40	16,00	Absoluut	6	34,39	66,71	2,16	9,12					
2. Gebouwen	28894	210	14:32, 17 jul 2025	899	winkelfunctie,woonfunctie	Polygoon	155685,78	391483,85	25,68	9,68	25,68	16,00	Absoluut	6	83,06	375,93	0,59	28,95					
2. Gebouwen	28895	210	14:32, 17 jul 2025	194		Polygoon	156003,75	391322,93	18,22	2,22	18,22	16,00	Absoluut	7	19,97	23,74	0,14	6,08					
2. Gebouwen	28896	210	14:32, 17 jul 2025	195		Polygoon	156000,80	391316,38	18,83	2,83	18,83	16,00	Absoluut	5	12,38	9,87	1,12	3,82					
2. Gebouwen	28897	210	14:32, 17 jul 2025	196	woonfunctie	Polygoon	156000,85	391338,35	23,17	7,17	23,17	16,00	Absoluut	6	27,62	46,94	1,55	7,75					
2. Gebouwen	28898	210	14:32, 17 jul 2025	197	woonfunctie	Polygoon	156000,85	391338,35	23,66	7,66	23,66	16,00	Absoluut	6	27,70	47,28	1,02	7,75					
2. Gebouwen	28899	210	14:32, 17 jul 2025	419	woonfunctie	Polygoon	155983,11	391675,43	21,72	5,72	21,72	16,00	Absoluut	16	50,56	118,27	0,20	8,98					
2. Gebouwen	28900	210	14:32, 17 jul 2025	420	woonfunctie	Polygoon	155949,85	391677,06	19,40	3,40	19,40	16,00	Absoluut	16	86,11	213,52	0,23	11,97					
2. Gebouwen	28901	210	14:32, 17 jul 2025	1266		Polygoon	155497,83	391884,42	17,93	2,93	17,93	15,00	Absoluut	6	26,25	32,51	0,43	9,48					
2. Gebouwen	28902	210	14:32, 17 jul 2025	1267	woonfunctie	Polygoon	155507,68	391886,16	20,81	5,81	20,81	15,00	Absoluut	5	35,95	74,99	5,00	11,38					
2. Gebouwen	28903	210	14:32, 17 jul 2025	900	kantoorfunctie,woonfunctie	Polygoon	155666,86	391588,26	19,73	3,73	19,73	16,00	Absoluut	28	101,54	335,96	0,11	21,82					
2. Gebouwen	28904	210	14:32, 17 jul 2025	421	woonfunctie	Polygoon	155943,49	391692,23	20,34	4,34	20,34	16,00	Absoluut	20	73,77	216,66	0,50	9,60					
2. Gebouwen	28905	210	14:32, 17 jul 2025	198	woonfunctie	Polygoon	155960,65	391326,52	23,45	7,45	23,45	16,00	Absoluut	4	27,38	45,92	5,86	7,82					
2. Gebouwen	28906	210	14:32, 17 jul 2025	199	woonfunctie	Polygoon	155972,93	391319,97	23,13	7,13	23,13	16,00	Absoluut	4	28,07	48,58	6,18	7,83					
2. Gebouwen	28907	210	14:32, 17 jul 2025	200	woonfunctie	Polygoon	155963,44	391323,11	22,82	6,82	22,82	16,00	Absoluut	9	33,76	56,12	0,06	7,83					
2. Gebouwen	28908	210	14:32, 17 jul 2025	201	woonfunctie	Polygoon	155986,55	391338,25	22,14	6,14	22,14	16,00	Absoluut	10	40,59	81,50	0,10	10,95					
2. Gebouwen	28909	210	14:32, 17 jul 2025	1268	woonfunctie	Polygoon	155494,69	391892,26	21,32	6,32	21,32	15,00	Absoluut	13	35,41	76,34	0,19	5,00					
2. Gebouwen	28910	210	14:32, 17 jul 2025	1269		Polygoon	155454,34	391875,74	17,26	2,26	17,26	15,00	Absoluut	4	15,09	12,34	2,40	5,15					
2. Gebouwen	28911	210	14:32, 17 jul 2025	1270		Polygoon	155460,53	391879,19	17,25	2,25	17,25	15,00	Absoluut	4	15,25	12,75	2,48	5,15					
2. Gebouwen	28912	210	14:32, 17 jul 2025	1271		Polygoon	155475,51	391817,26	17,54	2,54	17,54	15,00	Absoluut	4	14,14	11,29	2,44	4,63					
2. Gebouwen	28913	210	14:32, 17 jul 2025	1272		Polygoon	155475,51	391817,26	17,57	2,57	17,57	15,00	Absoluut	4	14,46	11,69	2,44	4,80					
2. Gebouwen	28914	210	14:32, 17 jul 2025	901	winkelfunctie	Polygoon	155622,86	391557,60	20,03	4,03	20,03	16,00	Absoluut	49	195,11	1755,91	0,08	26,96					
2. Gebouwen	28915	210	14:32, 17 jul 2025	422	woonfunctie	Polygoon	155917,72	391650,06	21,46	5,46	21,46	16,00	Absoluut	15	53,54	127,85	0,44	7,40					
2. Gebouwen	28916	210	14:32, 17 jul 2025	909		Polygoon	156148,92	391375,57	18,64	2,28	18,64	16,36	Absoluut	4	12,60	9,88	2,93	3,36					
2. Gebouwen	28917	210	14:32, 17 jul 2025	902	bijeenkomstfunctie,gezondheidszorgfunctie,spo	Polygoon	155665,93	391498,36	19,86	3,86	19,86	16,00	Absoluut	3	24,32	14,49	2,73	10,98					
2. Gebouwen	28918	210	14:32, 17 jul 2025	902	bijeenkomstfunctie,gezondheidszorgfunctie,spo	Polygoon	155663,60	391500,06	19,86	3,86	19,86	16,00	Absoluut	4	21,45	3,25	1,80	8,87					
2. Gebouwen	28919	210	14:32, 17 jul 2025	903	overige gebruiksfunctie	Polygoon	155685,13	391599,72	19,19	3,19	19,19	16,00	Absoluut	4	18,41	18,49	2,96	6,24					
2. Gebouwen	28920	210	14:32, 17 jul 2025	904	overige gebruiksfunctie	Polygoon	155679,49	391569,80	22,50	6,50	22,50	16,00	Absoluut	4	73,31	297,60	12,14	24,52					
2. Gebouwen	28921	210	14:32, 17 jul 2025	905		Polygoon	155660,17	391597,22	18,68	2,68	18,68	16,00	Absoluut	5	27,13	37,10	0,20	9,77					
2. Gebouwen	28922	210	14:32, 17 jul 2025	423	woonfunctie	Polygoon	155884,34	391621,40	23,27	7,27	23,27	16,00	Absoluut	23	67,44	180,55	0,09	9,92					
2. Gebouwen	28923	210	14:32, 17 jul 2025	424	woonfunctie	Polygoon	155904,11	391627,49	22,43	6,43	22,43	16,00	Absoluut	14	65,43	176,16	0,70	8,50					
2. Gebouwen	28924	210	14:32, 17 jul 2025	202	woonfunctie	Polygoon	155953,28	391316,47	23,61	7,61	23,61	16,00	Absoluut	4	28,09	48,65	6,20	7,84					
2. Gebouwen	28925	210	14:32, 17 jul 2025	1273		Polygoon	155468,52	391814,90	17,40	2,40	17,40	15,00	Absoluut	5	14,85	12,61	2,40	4,79					
2. Gebouwen	28926	210	14:32, 17 jul 2025	1274		Polygoon	155464,38	391812,49	17,42	2,42	17,42	15,00	Absoluut	5	15,15	13,00	2,41	4,93					
2. Gebouwen	28927	210	14:32, 17 jul 2025	1275	woonfunctie	Polygoon	155451,54	391885,05	21,86	6,86	21,86	15,00	Absoluut	8	34,27	54,91	0,02	9,08					
2. Gebouwen	28928	210	14:32, 17 jul 2025	425	woonfunctie	Polygoon	155919,77	391647,40	22,13	6,13	22,13	16,00	Absoluut	16	66,99	176,39	0,21	9,10					
2. Gebouwen	28929	210	14:32, 17 jul 2025	986		Polygoon	155734,20	392354,59	16,56	2,50	16,56	14,06	Absoluut	4	6,79	0,87	0,26	3,24					
2. Gebouwen	28930	210	14:32, 17 jul 2025	426	woonfunctie	Polygoon	155902,80	391672,86	21,91	5,91	21,91	16,00	Absoluut	18	55,45	127,30	0,33	11,72					
2. Gebouwen	28931	210	14:32, 17 jul 2025	203	woonfunctie	Polygoon	156003,24	391284,68	23,04	7,04	23,04	16,00	Absoluut	7	31,17	50,09	2,19	7,35					
2. Gebouwen	28932	210	14:32, 17 jul 2025	204	woonfunctie	Polygoon	155999,21	391290,82	23,06	7,06	23,06	16,00	Absoluut	10	33,78	53,72	0,21	7,35					
2. Gebouwen	28933	210	14:32, 17 jul 2025	205	woonfunctie	Polygoon	155998,18	391281,36	23,23	7,23	23,23	16,00	Absoluut	8	33,13	63,53	0,04	7,34					
2. Gebouwen	28934	210	14:32, 17 jul 2025	1276	woonfunctie	Polygoon	155446,25	391892,58	21,41	6,41	21,41	15,00	Absoluut	15	43,27	69,04	0,25	7,02					
2. Gebouwen	28935	210	14:32, 17 jul 2025	1277	woonfunctie	Polygoon	155441,72	391875,25	21,71	6,71	21,71	15,00	Absoluut	4	30,05	53,97	5,90	9,08					
2. Gebouwen	28936	210	14:32, 17 jul 2025	1278	woonfunctie	Polygoon	155450,51	391872,99	20,97	5,97	20,97	15,00	Absoluut	9	37,05	73,71	0,06	9,40					
2. Gebouwen	28937	210	14:32, 17 jul 2025	1279	woonfunctie	Polygoon	155474,72	391806,50	22,49	7,49	22,49	15,00	Absoluut	4	25,48	40,25	5,79	6,94					
2. Gebouwen	28938	210	14:32, 17 jul 2025	906	woonfunctie	Polygoon	156137,69	391360,44	24,55	8,02	24,55	16,53	Absoluut	5	30,70	57,55	0,26	8,84					
2. Gebouwen	28939	210	14:32, 17 jul 2025	907	woonfunctie	Polygoon	156134,14	391365,85	24,53	8,01	24,53	16,52	Absoluut	6	30,63	57,27	0,25	8,58					
2. Gebouwen	28940	210	14:32, 17 jul 2025	908	woonfunctie	Polygoon	156190,01	391361,82	22,65	6,43	22,65	16,22	Absoluut	10	47,18	113,52	1,01	8,34					
2. Gebouwen	28941	210	14:32, 17 jul 2025	427	woonfunctie	Polygoon	155895,96	391698,40	22,55	6,55	22,55	16,00	Absoluut	16	54,16	151,83	0,22	12,37					

Model: V1.3 (aanpassingen dec 2025)
V01 - V01
Groep: (hoofdgroep)
Lijst van Gebouwen, voor rekenmethode Geluid algemeen - Omgevingswet

Groep	Gebouwtype	BAG-id	Gemeente	Jaar	AHN-jaar	Trust	α(i=5)	ρ(i=5)	Cp	Cp(IL)	Cp(VL)	Cp(RL)	Cp(WT)	Zwevend	Refl. 31	Refl. 63	Refl. 125	Refl. 250	Refl. 500	Refl. 1k	Refl. 2k	Refl. 4k	Refl. 8k
2. Gebouwen				0	0		0,20	0,80	Scherp	0 dB	0 dB	0 dB	0 dB	False	0,80	0,80	0,80	0,80	0,80	0,80	0,80	0,80	0,80
2. Gebouwen				0	0		0,20	0,80	Scherp	0 dB	0 dB	0 dB	0 dB	False	0,80	0,80	0,80	0,80	0,80	0,80	0,80	0,80	0,80
2. Gebouwen				0	0		0,20	0,80	Scherp	0 dB	0 dB	0 dB	0 dB	False	0,80	0,80	0,80	0,80	0,80	0,80	0,80	0,80	0,80
2. Gebouwen				0	0		0,20	0,80	Scherp	0 dB	0 dB	0 dB	0 dB	False	0,80	0,80	0,80	0,80	0,80	0,80	0,80	0,80	0,80
2. Gebouwen				0	0		0,20	0,80	Scherp	0 dB	0 dB	0 dB	0 dB	False	0,80	0,80	0,80	0,80	0,80	0,80	0,80	0,80	0,80
2. Gebouwen				0	0		0,20	0,80	Scherp	0 dB	0 dB	0 dB	0 dB	False	0,80	0,80	0,80	0,80	0,80	0,80	0,80	0,80	0,80
2. Gebouwen				0	0		0,20	0,80	Scherp	0 dB	0 dB	0 dB	0 dB	False	0,80	0,80	0,80	0,80	0,80	0,80	0,80	0,80	0,80
2. Gebouwen				0	0		0,20	0,80	Scherp	0 dB	0 dB	0 dB	0 dB	False	0,80	0,80	0,80	0,80	0,80	0,80	0,80	0,80	0,80
2. Gebouwen				0	0		0,20	0,80	Scherp	0 dB	0 dB	0 dB	0 dB	False	0,80	0,80	0,80	0,80	0,80	0,80	0,80	0,80	0,80
2. Gebouwen				0	0		0,20	0,80	Scherp	0 dB	0 dB	0 dB	0 dB	False	0,80	0,80	0,80	0,80	0,80	0,80	0,80	0,80	0,80
2. Gebouwen				0	0		0,20	0,80	Scherp	0 dB	0 dB	0 dB	0 dB	False	0,80	0,80	0,80	0,80	0,80	0,80	0,80	0,80	0,80
2. Gebouwen				0	0		0,20	0,80	Scherp	0 dB	0 dB	0 dB	0 dB	False	0,80	0,80	0,80	0,80	0,80	0,80	0,80	0,80	0,80
2. Gebouwen				0	0		0,20	0,80	Scherp	0 dB	0 dB	0 dB	0 dB	False	0,80	0,80	0,80	0,80	0,80	0,80	0,80	0,80	0,80
2. Gebouwen				0	0		0,20	0,80	Scherp	0 dB	0 dB	0 dB	0 dB	False	0,80	0,80	0,80	0,80	0,80	0,80	0,80	0,80	0,80
2. Gebouwen				0	0		0,20	0,80	Scherp	0 dB	0 dB	0 dB	0 dB	False	0,80	0,80	0,80	0,80	0,80	0,80	0,80	0,80	0,80
2. Gebouwen				0	0		0,20	0,80	Scherp	0 dB	0 dB	0 dB	0 dB	False	0,80	0,80	0,80	0,80	0,80	0,80	0,80	0,80	0,80
2. Gebouwen				0	0		0,20	0,80	Scherp	0 dB	0 dB	0 dB	0 dB	False	0,80	0,80	0,80	0,80	0,80	0,80	0,80	0,80	0,80
2. Gebouwen				0	0		0,20	0,80	Scherp	0 dB	0 dB	0 dB	0 dB	False	0,80	0,80	0,80	0,80	0,80	0,80	0,80	0,80	0,80
2. Gebouwen				0	0		0,20	0,80	Scherp	0 dB	0 dB	0 dB	0 dB	False	0,80	0,80	0,80	0,80	0,80	0,80	0,80	0,80	0,80
2. Gebouwen				0	0		0,20	0,80	Scherp	0 dB	0 dB	0 dB	0 dB	False	0,80	0,80	0,80	0,80	0,80	0,80	0,80	0,80	0,80
2. Gebouwen				0	0		0,20	0,80	Scherp	0 dB	0 dB	0 dB	0 dB	False	0,80	0,80	0,80	0,80	0,80	0,80	0,80	0,80	0,80
2. Gebouwen				0	0		0,20	0,80	Scherp	0 dB	0 dB	0 dB	0 dB	False	0,80	0,80	0,80	0,80	0,80	0,80	0,80	0,80	0,80
2. Gebouwen				0	0		0,20	0,80	Scherp	0 dB	0 dB	0 dB	0 dB	False	0,80	0,80	0,80	0,80	0,80	0,80	0,80	0,80	0,80
2. Gebouwen				0	0		0,20	0,80	Scherp	0 dB	0 dB	0 dB	0 dB	False	0,80	0,80	0,80	0,80	0,80	0,80	0,80	0,80	0,80
2. Gebouwen				0	0		0,20	0,80	Scherp	0 dB	0 dB	0 dB	0 dB	False	0,80	0,80	0,80	0,80	0,80	0,80	0,80	0,80	0,80
2. Gebouwen				0	0		0,20	0,80	Scherp	0 dB	0 dB	0 dB	0 dB	False	0,80	0,80	0,80	0,80	0,80	0,80	0,80	0,80	0,80
2. Gebouwen				0	0		0,20	0,80	Scherp	0 dB	0 dB	0 dB	0 dB	False	0,80	0,80	0,80	0,80	0,80	0,80	0,80	0,80	0,80
2. Gebouwen				0	0		0,20	0,80	Scherp	0 dB	0 dB	0 dB	0 dB	False	0,80	0,80	0,80	0,80	0,80	0,80	0,80	0,80	0,80
2. Gebouwen				0	0		0,20	0,80	Scherp	0 dB	0 dB	0 dB	0 dB	False	0,80	0,80	0,80	0,80	0,80	0,80	0,80	0,80	0,80
2. Gebouwen				0	0		0,20	0,80	Scherp	0 dB	0 dB	0 dB	0 dB	False	0,80	0,80	0,80	0,80	0,80	0,80	0,80	0,80	0,80
2. Gebouwen				0	0		0,20	0,80	Scherp	0 dB	0 dB	0 dB	0 dB	False	0,80	0,80	0,80	0,80	0,80	0,80	0,80	0,80	0,80
2. Gebouwen				0	0		0,20	0,80	Scherp	0 dB	0 dB	0 dB	0 dB	False	0,80	0,80	0,80	0,80	0,80	0,80	0,80	0,80	0,80
2. Gebouwen				0	0		0,20	0,80	Scherp	0 dB	0 dB	0 dB	0 dB	False	0,80	0,80	0,80	0,80	0,80	0,80	0,80	0,80	0,80
2. Gebouwen				0	0		0,20	0,80	Scherp	0 dB	0 dB	0 dB	0 dB	False	0,80	0,80	0,80	0,80	0,80	0,80	0,80	0,80	0,80
2. Gebouwen				0	0		0,20	0,80	Scherp	0 dB	0 dB	0 dB	0 dB	False	0,80	0,80	0,80	0,80	0,80	0,80	0,80	0,80	0,80
2. Gebouwen				0	0		0,20	0,80	Scherp	0 dB	0 dB	0 dB	0 dB	False	0,80	0,80	0,80	0,80	0,80	0,80	0,80	0,80	0,80
2. Gebouwen				0	0		0,20	0,80	Scherp	0 dB	0 dB	0 dB	0 dB	False	0,80	0,80	0,80	0,80	0,80	0,80	0,80	0,80	0,80
2. Gebouwen				0	0		0,20	0,80	Scherp	0 dB	0 dB	0 dB	0 dB	False	0,80	0,80	0,80	0,80	0,80	0,80	0,80	0,80	0,80
2. Gebouwen				0	0		0,20	0,80	Scherp	0 dB	0 dB	0 dB	0 dB	False	0,80	0,80	0,80	0,80	0,80	0,80	0,80	0,80	0,80
2. Gebouwen				0	0		0,20	0,80	Scherp	0 dB	0 dB	0 dB	0 dB	False	0,80	0,80	0,80	0,80	0,80	0,80	0,80	0,80	0,80
2. Gebouwen				0	0		0,20	0,80	Scherp	0 dB	0 dB	0 dB	0 dB	False	0,80	0,80	0,80	0,80	0,80	0,80	0,80	0,80	0,80
2. Gebouwen				0	0		0,20	0,80	Scherp	0 dB	0 dB	0 dB	0 dB	False	0,80	0,80	0,80	0,80	0,80	0,80	0,80	0,80	0,80
2. Gebouwen				0	0		0,20	0,80	Scherp	0 dB	0 dB	0 dB	0 dB	False	0,80	0,80	0,80	0,80	0,80	0,80	0,80	0,80	0,80
2. Gebouwen				0	0		0,20	0,80	Scherp	0 dB	0 dB	0 dB	0 dB	False	0,80	0,80	0,80	0,80	0,80	0,80	0,80	0,80	0,80
2. Gebouwen				0	0		0,20	0,80	Scherp	0 dB	0 dB	0 dB	0 dB	False	0,80	0,80	0,80	0,80	0,80	0,80	0,80	0,80	0,80
2. Gebouwen				0	0		0,20	0,80	Scherp	0 dB	0 dB	0 dB	0 dB	False	0,80	0,80	0,80	0,80	0,80	0,80	0,80	0,80	0,80
2. Gebouwen				0	0		0,20	0,80	Scherp	0 dB	0 dB	0 dB	0 dB	False	0,80	0,80	0,80	0,80	0,80	0,80	0,80	0,80	0,80
2. Gebouwen				0	0		0,20	0,80	Scherp	0 dB	0 dB	0 dB	0 dB	False	0,80	0,80	0,80	0,80	0,80	0,80	0,80	0,80	0,80
2. Gebouwen				0	0		0,20	0,80	Scherp	0 dB	0 dB	0 dB	0 dB	False	0,80	0,80	0,80	0,80	0,80	0,80	0,80	0,80	0,80
2. Gebouwen				0	0		0,20	0,80	Scherp	0 dB	0 dB	0 dB	0 dB	False	0,80	0,80	0,80	0,80	0,80	0,80	0,80	0,80	0,80
2. Gebouwen				0	0		0,20	0,80	Scherp	0 dB	0 dB	0 dB	0 dB	False	0,80	0,80	0,80	0,80	0,80	0,80	0,80	0,80	0,80
2. Gebouwen				0	0		0,20	0,80	Scherp	0 dB	0 dB	0 dB	0 dB	False	0,80	0,80	0,80	0,80	0,80	0,80	0,80	0,80	0,80
2. Gebouwen				0	0		0,20	0,80	Scherp	0 dB	0 dB	0 dB	0 dB	False	0,80	0,80	0,80	0,80	0,80	0,80	0,80	0,80	0,80
2. Gebouwen				0	0		0,20	0,80	Scherp	0 dB	0 dB	0 dB	0 dB	False	0,80	0,80	0,80	0,80	0,80	0,80	0,80	0,80	0,80
2. Gebouwen				0	0		0,20	0,80	Scherp	0 dB	0 dB	0 dB	0 dB	False	0,80	0,80	0,80	0,80	0,80	0,80	0,80	0,80	0,80
2. Gebouwen				0	0		0,20	0,80	Scherp	0 dB	0 dB	0 dB	0 dB	False	0,80	0,80	0,80	0,80	0,80	0,80	0,80	0,80	0,80
2. Gebouwen				0	0		0,20	0,80	Scherp	0 dB	0 dB	0 dB	0 dB	False	0,80	0,80	0,80	0,80	0,80	0,80	0,80	0,80	0,80
2. Gebouwen				0	0		0,20	0,80	Scherp	0 dB	0 dB	0 dB	0 dB	False	0,80	0,80	0,80	0,80	0,80	0,80	0,80	0,80	0,80
2. Gebouwen				0	0		0,20	0,80	Scherp	0 dB	0 dB	0 dB	0 dB	False	0,80	0,80	0,80	0,80	0,80	0,80	0,80	0,80	0,80
2. Gebouwen				0	0		0,20	0,80	Scherp	0 dB	0 dB	0 dB	0 dB	False	0,80	0,80	0,80	0,80	0,80	0,80	0,80	0,80	0,80
2. Gebouwen				0	0		0,20	0,80	Scherp	0 dB	0 dB	0 dB	0 dB	False	0,80	0,80	0,80	0,80	0,80	0,80	0,80	0,80	0,80
2. Gebouwen				0	0		0,20	0,80	Scherp	0 dB	0 dB	0 dB	0 dB	False	0,80	0,80	0,80	0,80	0,80	0,80	0,80	0,80	0,80
2. Gebouwen				0	0		0,20	0,80	Scherp	0 dB	0 dB	0 dB	0 dB	False	0,80	0,80	0,80	0,80	0,80	0,80	0,80	0,80	0,80
2. Gebouwen				0	0		0,20	0,80	Scherp	0 dB	0 dB	0 dB	0 dB	False	0,80	0,80	0,80	0,80	0,80	0,80	0,80	0,80	0,80
2. Gebouwen				0	0		0,20	0,80	Scherp	0 dB	0 dB	0 dB	0 dB	False	0,80	0,80	0,80	0,80	0,80	0,80	0,80	0,80	0,80
2. Gebouwen				0	0		0,20	0,80	Scherp	0 dB	0 dB	0 dB	0 dB	False	0,80	0,80	0,80	0,80	0,80	0,80	0,80	0,80	0,80
2. Gebouwen				0	0		0,20	0,80	Scherp	0 dB	0 dB	0 dB	0 dB	False	0,80	0,80	0,80	0,80	0,80	0,80	0,80	0,80	0,80
2. Gebouwen				0	0		0,20	0,80	Scherp	0 dB	0 dB	0 dB	0 dB	False	0,80	0,80	0,80	0,80	0,80	0,80	0,80	0,80	0,80
2. Gebouwen				0	0		0,20	0,80	Scherp	0 dB	0 dB	0 dB	0 dB	False	0,80	0,80	0,80	0,80	0,80	0,80	0,80	0,80	0,80
2. Gebouwen				0	0		0,20	0,80	Scherp	0 dB	0 dB	0 dB	0 dB	False	0,80	0,80	0,80	0,80	0,80	0,80	0,80	0,80	0,80
2. Gebouwen				0	0		0,20	0,80	Scherp	0 dB	0 dB	0 dB	0 dB	False	0,80	0,80	0,80	0,80	0,80	0,80	0,80	0,80	0,80
2. Gebouwen				0	0		0,20	0,80	Scherp	0 dB	0 dB	0 dB	0 dB	False	0,80	0,80	0,80	0,80	0,80	0,80	0,80	0,80	0,80
2. Gebouwen				0	0		0,20	0,80	Scherp	0 dB	0 dB	0 dB	0 dB	False	0,80	0,80	0,80	0,80	0,80	0,80	0,80	0,80	0,80
2. Gebouwen				0	0		0,20	0,80	Scherp	0 dB	0 dB	0 dB	0 dB	False	0,80	0,80	0,80	0,80	0,80	0,80	0,80	0,80	0,80
2. Gebouwen				0	0		0,20	0,80	Scherp	0 dB	0 dB	0 dB	0 dB	False	0,80	0,80	0,80	0,80	0,80	0,80	0,80	0,80	0,80
2. Gebouwen				0	0		0,20	0,80	Scherp	0 dB	0 dB	0 dB	0 dB	False	0,80	0,80	0,80	0,80	0,80	0,80	0,80	0,80	0,80
2. Gebouwen				0	0		0,20	0,80	Scherp	0 dB	0 dB	0 dB	0 dB	False	0,80	0,80	0,80	0,80	0,80	0,80	0,80	0,80	0,80
2. Gebouwen				0	0		0,20	0,80	Scherp	0 dB	0 dB	0 dB	0 dB	False	0,80	0,80	0,80	0,80	0,80	0,80	0,80	0,80	0,80
2. Gebouwen				0	0		0,20	0,80	Scherp	0 dB	0 dB	0 dB	0 dB	False	0,80	0,80	0,80	0,80	0,80	0,80	0,80	0,80	0,80
2. Gebouwen				0	0		0,20	0,80	Scherp	0 dB	0 dB	0 dB	0 dB	False	0,80	0,80	0,80	0,80	0,80	0,80	0,80	0,80	0,80
2. Gebouwen				0	0		0,20	0,80	Scherp	0 dB	0 dB	0 dB	0 dB	False	0,80	0,80	0,80	0,80	0,80	0,80	0,80	0,80	0,80
2. Gebouwen				0	0		0,20	0,80	Scherp	0 dB	0 dB	0 dB	0 dB	False	0,80	0,80	0,80	0,80	0,80	0,80	0,80	0,80	0,80
2. Gebouwen				0	0		0,20	0,80	Scherp	0 dB	0 dB	0 dB	0 dB	False	0,80	0,80	0,80	0,80	0,80	0,80	0,80	0,80	0,80
2. Gebouwen				0	0		0,20	0,80	Scherp	0 dB	0 dB	0 dB	0 dB	False	0,80	0,80	0,80	0,80	0,80	0,80	0,80	0,80	0,80
2. Gebouwen				0	0		0,20	0,80	Scherp	0 dB	0 dB	0 dB	0 dB	False	0,80	0,80	0,80	0,80	0,80	0,80	0,80	0,80	0,80
2. Gebouwen				0	0		0,20	0,80	Scherp	0 dB	0 dB	0 dB	0 dB	False	0,80	0,80	0,80	0,80	0,80	0,80	0,80	0,80	0,80
2. Gebouwen				0	0		0,20	0,80	Scherp	0 dB	0 dB	0 dB	0 dB	False	0,80	0,80	0,80	0,80	0,80	0,80	0,80	0,80	0,80

Itemeigenschappen

Model: V1.3 (aanpassingen dec 2025)
V01 - V01
Groep: (hoofdgroep)
Lijst van Gebouwen, voor rekenmethode Geluid algemeen - Omgevingswet

Groep	ItemID	Grp.ID	Datum	Naam	Omschr.	Vorm	X-1	Y-1	Hoogte	Rel.H	Abs.H	Maaiveld	Hdef.	Vormpunten	Omtrek	Oppervlak	Min.lengte	Max.lengte	NEN3610ID	Namespace	LokaalID	Versie	Functie
2. Gebouwen	28942	210	14:32, 17 jul 2025	1281	woonfunctie	Polygoon	155443,70	391835,74	21,23	6,23	21,23	15,00	Absoluut	11	76,28	207,40	0,24	13,22					
2. Gebouwen	28943	210	14:32, 17 jul 2025	428	kantoorfunctie,woonfunctie	Polygoon	156072,27	391550,03	23,03	7,03	23,03	16,00	Absoluut	11	87,10	397,46	0,04	22,40					
2. Gebouwen	28944	210	14:32, 17 jul 2025	1282	woonfunctie	Polygoon	155480,95	391887,94	18,27	3,27	18,27	15,00	Absoluut	13	78,14	168,02	0,12	19,00					
2. Gebouwen	28945	210	14:32, 17 jul 2025	1283	overige gebruiksfunctie	Polygoon	155444,63	391861,64	17,73	2,73	17,73	15,00	Absoluut	5	11,41	8,14	0,76	2,85					
2. Gebouwen	28946	210	14:32, 17 jul 2025	987		Polygoon	155821,41	392281,36	18,76	4,76	18,76	14,00	Absoluut	4	16,43	15,91	3,13	5,09					
2. Gebouwen	28947	210	14:32, 17 jul 2025	988		Polygoon	155814,01	392268,03	16,75	2,60	16,75	14,15	Absoluut	4	20,98	27,47	5,01	5,48					
2. Gebouwen	28948	210	14:32, 17 jul 2025	989		Polygoon	155854,04	392223,83	19,16	4,87	19,16	14,29	Absoluut	11	39,62	72,09	0,38	7,52					
2. Gebouwen	28949	210	14:32, 17 jul 2025	429	woonfunctie	Polygoon	156048,42	391524,32	20,02	3,02	20,02	17,00	Absoluut	17	71,95	141,11	0,36	12,47					
2. Gebouwen	28950	210	14:32, 17 jul 2025	207		Polygoon	155960,54	391283,02	17,92	1,92	17,92	16,00	Absoluut	4	3,65	0,63	0,24	1,38					
2. Gebouwen	28951	210	14:32, 17 jul 2025	208		Polygoon	155961,65	391282,20	17,92	1,92	17,92	16,00	Absoluut	6	11,51	8,09	0,24	3,11					
2. Gebouwen	28952	210	14:32, 17 jul 2025	209		Polygoon	155987,20	391302,42	17,93	1,93	17,93	16,00	Absoluut	6	13,21	9,71	0,58	3,97					
2. Gebouwen	28953	210	14:32, 17 jul 2025	210		Polygoon	155989,07	391306,80	17,91	1,91	17,91	16,00	Absoluut	6	12,86	9,22	0,58	3,79					
2. Gebouwen	28954	210	14:32, 17 jul 2025	211		Polygoon	155981,63	391301,95	17,92	1,92	17,92	16,00	Absoluut	6	12,81	9,10	0,59	3,81					
2. Gebouwen	28955	210	14:32, 17 jul 2025	212		Polygoon	155979,88	391297,68	17,94	1,94	17,94	16,00	Absoluut	6	12,90	9,27	0,59	3,86					
2. Gebouwen	28956	210	14:32, 17 jul 2025	213		Polygoon	155967,00	391289,20	17,98	1,98	17,98	16,00	Absoluut	6	12,86	9,04	0,67	3,83					
2. Gebouwen	28957	210	14:32, 17 jul 2025	316	woonfunctie	Polygoon	155833,52	391422,20	20,95	4,95	20,95	16,00	Absoluut	24	59,80	114,81	0,03	8,26					
2. Gebouwen	28958	210	14:32, 17 jul 2025	317		Polygoon	155930,45	391486,68	18,48	2,48	18,48	16,00	Absoluut	13	23,90	32,73	0,05	5,20					
2. Gebouwen	28959	210	14:32, 17 jul 2025	318		Polygoon	155847,11	391593,38	19,79	3,79	19,79	16,00	Absoluut	4	23,51	33,78	5,00	6,76					
2. Gebouwen	28960	210	14:32, 17 jul 2025	914	woonfunctie	Polygoon	156172,03	391381,88	22,93	6,78	22,93	16,15	Absoluut	8	47,48	93,12	2,74	8,27					
2. Gebouwen	28961	210	14:32, 17 jul 2025	915	woonfunctie	Polygoon	156157,65	391407,78	22,88	6,77	22,88	16,11	Absoluut	8	47,64	95,13	2,95	8,41					
2. Gebouwen	28962	210	14:32, 17 jul 2025	916	woonfunctie	Polygoon	156168,56	391403,04	22,40	6,34	22,40	16,06	Absoluut	9	53,36	116,30	2,83	8,41					
2. Gebouwen	28963	210	14:32, 17 jul 2025	917	woonfunctie	Polygoon	156132,79	391367,89	23,86	7,34	23,86	16,52	Absoluut	9	35,53	63,77	0,25	8,83					
2. Gebouwen	28964	210	14:32, 17 jul 2025	918		Polygoon	156069,70	391365,86	18,68	2,21	18,68	16,47	Absoluut	4	18,76	19,12	2,98	6,41					
2. Gebouwen	28965	210	14:32, 17 jul 2025	430	woonfunctie	Polygoon	156044,43	391531,37	22,68	5,68	22,68	17,00	Absoluut	17	57,92	125,09	0,10	12,47					
2. Gebouwen	28966	210	14:32, 17 jul 2025	431	winkelfunctie	Polygoon	156041,52	391566,92	20,29	4,29	20,29	16,00	Absoluut	6	99,89	623,54	0,53	25,39					
2. Gebouwen	28967	210	14:32, 17 jul 2025	432	overige gebruiksfunctie	Polygoon	156062,33	391579,92	20,19	4,19	20,19	16,00	Absoluut	9	98,18	602,60	0,52	24,54					
2. Gebouwen	28968	210	14:32, 17 jul 2025	214		Polygoon	155968,75	391293,48	17,91	1,91	17,91	16,00	Absoluut	6	13,24	9,59	0,67	4,01					
2. Gebouwen	28969	210	14:32, 17 jul 2025	215		Polygoon	155982,94	391304,61	17,93	1,93	17,93	16,00	Absoluut	17	31,43	29,28	0,11	6,02					
2. Gebouwen	28970	210	14:32, 17 jul 2025	911		Polygoon	156137,84	391397,72	18,58	2,34	18,58	16,24	Absoluut	5	12,46	9,68	0,88	3,26					
2. Gebouwen	28971	210	14:32, 17 jul 2025	912	woonfunctie	Polygoon	156178,39	391374,54	22,50	6,35	22,50	16,15	Absoluut	11	47,26	114,94	0,06	8,34					
2. Gebouwen	28972	210	14:32, 17 jul 2025	913	woonfunctie	Polygoon	156179,02	391386,29	22,88	6,80	22,88	16,08	Absoluut	8	46,92	94,23	2,64	8,27					
2. Gebouwen	28973	210	14:32, 17 jul 2025	319		Polygoon	155870,78	391527,92	19,03	3,03	19,03	16,00	Absoluut	4	15,80	14,04	2,70	5,20					
2. Gebouwen	28974	210	14:32, 17 jul 2025	320	woonfunctie	Polygoon	155887,85	391390,42	23,41	7,41	23,41	16,00	Absoluut	10	33,68	56,60	0,04	7,29					
2. Gebouwen	28975	210	14:32, 17 jul 2025	321		Polygoon	155880,42	391401,49	18,33	2,33	18,33	16,00	Absoluut	10	20,64	23,11	0,11	5,79					
2. Gebouwen	28976	210	14:32, 17 jul 2025	919		Polygoon	156079,81	391365,58	18,68	2,08	18,68	16,60	Absoluut	5	22,35	23,64	1,91	8,35					
2. Gebouwen	28977	210	14:32, 17 jul 2025	920		Polygoon	156062,60	391361,23	19,13	2,68	19,13	16,45	Absoluut	4	19,09	19,60	2,99	6,56					
2. Gebouwen	28978	210	14:32, 17 jul 2025	921		Polygoon	156059,03	391366,74	18,59	2,25	18,59	16,34	Absoluut	4	18,79	18,61	2,83	6,56					
2. Gebouwen	28979	210	14:32, 17 jul 2025	922		Polygoon	156052,00	391354,34	18,76	2,44	18,76	16,32	Absoluut	4	19,44	20,38	3,03	6,66					
2. Gebouwen	28980	210	14:32, 17 jul 2025	923		Polygoon	156048,40	391359,94	18,61	2,37	18,61	16,24	Absoluut	4	19,09	19,21	2,85	6,66					
2. Gebouwen	28981	210	14:32, 17 jul 2025	924		Polygoon	156082,47	391355,23	18,81	2,07	18,81	16,74	Absoluut	4	14,07	11,45	2,56	4,48					
2. Gebouwen	28982	210	14:32, 17 jul 2025	216		Polygoon	155986,88	391310,26	17,90	1,90	17,90	16,00	Absoluut	6	12,81	8,72	0,73	3,96					
2. Gebouwen	28983	210	14:32, 17 jul 2025	930	woonfunctie	Polygoon	156080,42	391391,99	22,96	6,64	22,96	16,32	Absoluut	6	32,89	63,37	0,07	10,23					
2. Gebouwen	28984	210	14:32, 17 jul 2025	435		Polygoon	156085,99	391478,20	20,87	4,56	20,87	16,31	Absoluut	7	38,68	81,71	0,97	13,15					
2. Gebouwen	28985	210	14:32, 17 jul 2025	217		Polygoon	155970,46	391301,56	19,12	3,12	19,12	16,00	Absoluut	7	20,98	26,94	0,18	6,03					
2. Gebouwen	28986	210	14:32, 17 jul 2025	218		Polygoon	155976,48	391303,40	17,91	1,91	17,91	16,00	Absoluut	7	12,46	9,45	0,18	3,65					
2. Gebouwen	28987	210	14:32, 17 jul 2025	219		Polygoon	155970,46	391301,56	19,12	3,12	19,12	16,00	Absoluut	10	23,02	27,64	0,37	6,25					
2. Gebouwen	28988	210	14:32, 17 jul 2025	925		Polygoon	156081,07	391357,38	18,82	2,12	18,82	16,70	Absoluut	4	14,01	11,39	2,56	4,46					
2. Gebouwen	28989	210	14:32, 17 jul 2025	926		Polygoon	156091,04	391363,94	18,84	2,17	18,84	16,67	Absoluut	4	13,67	11,03	2,60	4,25					
2. Gebouwen	28990	210	14:32, 17 jul 2025	927		Polygoon	156091,04	391363,94	18,95	2,28	18,95	16,67	Absoluut	7	21,39	27,10	0,23	6,20					
2. Gebouwen	28991	210	14:32, 17 jul 2025	928		Polygoon	156064,99	391362,78	18,59	2,14	18,59	16,45	Absoluut	4	20,63	24,64	3,75	6,56					
2. Gebouwen	28992	210	14:32, 17 jul 2025	929		Polygoon	156060,10	391359,60	19,12	2,68	19,12	16,44	Absoluut	4	19,39	20,52	3,04	6,58					
2. Gebouwen	28993	210	14:32, 17 jul 2025	436	woonfunctie	Polygoon	156094,31	391471,29	22,35	6,32	22,35	16,03	Absoluut	12	47,25	108,38	1,02	7,88					
2. Gebouwen	28994	210	14:32, 17 jul 2025	437	woonfunctie	Polygoon	156090,20	391427,24	23,39	7,39	23,39	16,00	Absoluut	7	37,98	66,18	2,71	8,58					
2. Gebouwen	28995	210	14:32, 17 jul 2025	438	woonfunctie	Polygoon	156097,41	391431,91	23,19	7,19	23,19	16,00	Absoluut	6	35,72	72,93	0,22	11,41					
2. Gebouwen	28996	210	14:32, 17 jul 2025	220		Polygoon	155967,85	391294,44	19,19	3,19	19,19	16,00	Absoluut	10	18,02	16,29	0,37	4,47					
2. Gebouwen	28997	210	14:32, 17 jul 2025	221		Polygoon	155981,63	391301,95	18,19	2,19	18,19	16,00	Absoluut	6	15,62	13,41	1,25	4,00					
2. Gebouwen	28998	210	14:32, 17 jul 2025	433	woonfunctie	Polygoon	156036,13	391543,03	22,80	5,88	22,80	16,92	Absoluut	18	62,73	123,15	0,06	11,76					
2. Gebouwen	28999	210	14:32, 17 jul 2025	434	woonfunctie	Polygoon	156086,63	391500,00	27,08	10,79	27,08	16,29	Absoluut	8	104,87	671,73	0,32	30,69					
2. Gebouwen	29000	210	14:32, 17 jul 2025	1284	woonfunctie	Polygoon	155602,11	391760,81	18,95	3,30	18,95	15,65	Absoluut	15	57,91	181,75	0,14	10,64					
2. Gebouwen	29001	210	14:32, 17 jul 2025	1285	woonfunctie	Polygoon	155602,11	391760,01	22,27	6,62	22,27	15,65	Absoluut	4	33,34	64,17	5,99	10,64					
2. Gebouwen	29002	210	14:32, 17 jul 2025	1286	woonfunctie	Polygoon	155619,75	391769,82	22,64	7,04	22,64	15,60	Absoluut	11	35,01	55,60	0,25	6,99					
2. Gebouwen	29003	210	14:40, 17 jul 2025	939		Polygoon	156132,50	391406,00	19,36	3,22	19,36	16,14	Absoluut	4	13,17	10,81	3,13	3,46					
2. Gebouwen	29004	210	14:32, 17 jul 2025	931	woonfunctie	Polygoon	156079,46	391379,98	23,14	6,68	23,14	16,46	Absoluut	8	37,43	63,35	0,14	10,23					
2. Gebouwen	29005	210	14:32, 17 jul 2025	439	woonfunctie	Polygoon	156075,96	391454,70	24,33	8,14	24,33	16,19	Absoluut	7	31,20	59,25	0,92	9,08					
2. Gebouwen	29006	210	14:32, 17 jul 2025	440	woonfunctie	Polygoon	156072,51	391460,31	19,37	3,07	19,37	16,30	Absoluut	13	57,59	137,60	0,21	12,44					
2. Gebouwen	29007	210	14:32, 17 jul 2025	441	overige gebruiksfunctie	Polygoon	156091,57	391440,62	19,07	3,07	19,07	16,00	Absoluut	9	26,93	41,05	0,94	6,30					
2. Gebouwen	29008	210	14:32, 17 jul 2025	222		Polygoon	155987,20	391302,42	18,00	2,00	18,00	16,00	Absoluut	5	12,70	9,40	1,33	4,00					
2. Gebouwen	29009	210	14:32, 17 jul 2025	223	woonfunctie	Polygoon	155993,12	391278,05	23,34	7,34	23,34	16,00	Absoluut	7	26,74	44,29	0,04	7,26					
2. Gebouwen	29010	210	14:32, 17 jul 2025	224	woonfunctie	Polygoon	155978,84	391277,42	23,32	7,32	23,32	16,00	Absoluut	5	27,10	45,62	0,05	7,30					
2. Gebouwen	29011	210	14:32, 17 jul 2025	225	woonfunctie	Polygoon	155975,18	391272,31	22,69	6,69	22,69	16,00	Absoluut	9	32,29	59,33	0,14	7,30					
2. Gebouwen	29012	210	14:32, 17 jul 2025	226	woonfunctie	Polygoon	155973,24	391273,73	22,30	6,30	22,30	16,00	Absoluut	3	5,52	0,98	0,87	2,40					
2. Gebouwen	29013	210	14:32, 17 jul 2025	932	woonfunctie	Polygoon	156056,14	391371,56	22,88	5,83	22,88	16,25	Absoluut	12	38,85	74,94	0,04	7,16					
2. Gebouwen	29014	210	14:32, 17 jul 2025	933	woonfunctie	Polygoon	156122,47	391399,42	23,62	7,40	23,62	16,22	Absoluut	8	36,19	66,86	0,06	8,69					
2. Gebouwen	29015	210	14:32, 17 jul 2025	934	woonfunctie	Polygoon	156133,36	391382,87	23,43	7,00	23,43	16,43	Absoluut	9	36,74	73,18	0,96	8,70					
2. Gebouwen	29016	210	14:32, 17 jul 2025	935	woonfunctie	Polygoon	156087,36	391381,41	23,10	6,65	23,10	16,45	Absoluut	7	33,42	56,24	2,95	7,51					
2. Gebouwen	29017	210	14:32, 17 jul 2025	1287	woonfunctie	Polygoon	155619,78	391778,57	22,98	7,45	22,98	15,53	Absoluut	4	25,61	40,64	5,81	6,99					
2. Gebouwen	29018	210	14:32, 17 jul 2025	1288	woonfunctie	Polygoon	155642,70	391767,89	21,27	5,63	21,27	15,64	Absoluut	6	38,20	88,11	0,32	10,62					
2. Gebouwen	29019	210	14:32, 17 jul 2025	1289	woonfunctie	Polygoon	155634,49	391759,16	22,22	6,54	22,22	15,68	Absoluut	4	32,92	63,66	6,20	10,25					
2. Gebouwen	29020	210	14:32, 17 jul 2025	442	woonfunctie	Polygoon	156050,59	391459,36	21,83	5,27	21,83	16,56	Absoluut	13	53,42	114,73	0,75	11,71					
2. Gebouwen	29021	210	14:32, 17 jul 2025	443	woonfunctie	Polygoon	156043,08	391466,02	21,16	4,55	21,16	16,61	Absoluut	19	48,99	86,63	0,16	10,74					
2. Gebouwen	29022	210	14:32, 17 jul 2025	444	woonfunctie	Polygoon	156048,19	391416,51	22,43	6,36	22,43	16,07	Absoluut	16	78,72	260,09	0,30	12,29					
2. Gebouwen	29023	210	14:32, 17 jul 2025	445	overige gebruiksfunctie	Polygoon	156102,86	391441,98	18,66	2,66	18,66	16,00	Absoluut	4	18,60	18,92	2,99	6,30					
2. Gebouwen	29024	210	14:32, 17 jul 2025	446	overige gebruiksfunctie	Polygoon	156099,44	391447,26	18,68	2,68	18,68	16,00	Absoluut	4	19,08	20,43	3,25	6,29					
2. Gebouwen	29025	210	14:32, 17 jul 2025	322		Polygoon	155912,38	391554,05	18,72	2,72	18,72	16,00	Absoluut	5	22,07	27,77	1,39	7,19					
2. Gebouwen	29026	210	14:32, 17 jul 2025	936	woonfunctie	Polygoon	156048,98	391382,25	22,87	6,83	22,87	16,04	Absoluut	10	33,90	56,42	0,25	7,16					
2. Gebouwen	29027	210	14:32, 17 jul 2025	937		Polygoon	156067,40	391375,99	18,66	2,32	18,66	16,34	Absoluut	4	12,60	9,79	2,79	3,52					
2. Gebouwen	29028	210	14:32, 17 jul 2025	938		Polygoon	156068,91	391373,71	18,66	2,28	18,66	16,38	Absoluut	4	12,56	9,69	2,74	3,55					

Itemeigenschappen

Model: V1.3 (aanpassingen dec 2025)
V01 - V01
Groep: (hoofdgroep)
Lijst van Gebouwen, voor rekenmethode Geluid algemeen - Omgevingswet

Groep	Gebouwtype	BAG-id	Gemeente	Jaar	AHN-jaar	Trust	α(i=5)	ρ(i=5)	Cp	Cp(IL)	Cp(VL)	Cp(RL)	Cp(WT)	Zwevend	Refl. 31	Refl. 63	Refl. 125	Refl. 250	Refl. 500	Refl. 1k	Refl. 2k	Refl. 4k	Refl. 8k
2. Gebouwen				0	0		0,20	0,80	Scherp	0 dB	0 dB	0 dB	0 dB	False	0,80	0,80	0,80	0,80	0,80	0,80	0,80	0,80	0,80
2. Gebouwen				0	0		0,20	0,80	Scherp	0 dB	0 dB	0 dB	0 dB	False	0,80	0,80	0,80	0,80	0,80	0,80	0,80	0,80	0,80
2. Gebouwen				0	0		0,20	0,80	Scherp	0 dB	0 dB	0 dB	0 dB	False	0,80	0,80	0,80	0,80	0,80	0,80	0,80	0,80	0,80
2. Gebouwen				0	0		0,20	0,80	Scherp	0 dB	0 dB	0 dB	0 dB	False	0,80	0,80	0,80	0,80	0,80	0,80	0,80	0,80	0,80
2. Gebouwen				0	0		0,20	0,80	Scherp	0 dB	0 dB	0 dB	0 dB	False	0,80	0,80	0,80	0,80	0,80	0,80	0,80	0,80	0,80
2. Gebouwen				0	0		0,20	0,80	Scherp	0 dB	0 dB	0 dB	0 dB	False	0,80	0,80	0,80	0,80	0,80	0,80	0,80	0,80	0,80
2. Gebouwen				0	0		0,20	0,80	Scherp	0 dB	0 dB	0 dB	0 dB	False	0,80	0,80	0,80	0,80	0,80	0,80	0,80	0,80	0,80
2. Gebouwen				0	0		0,20	0,80	Scherp	0 dB	0 dB	0 dB	0 dB	False	0,80	0,80	0,80	0,80	0,80	0,80	0,80	0,80	0,80
2. Gebouwen				0	0		0,20	0,80	Scherp	0 dB	0 dB	0 dB	0 dB	False	0,80	0,80	0,80	0,80	0,80	0,80	0,80	0,80	0,80
2. Gebouwen				0	0		0,20	0,80	Scherp	0 dB	0 dB	0 dB	0 dB	False	0,80	0,80	0,80	0,80	0,80	0,80	0,80	0,80	0,80
2. Gebouwen				0	0		0,20	0,80	Scherp	0 dB	0 dB	0 dB	0 dB	False	0,80	0,80	0,80	0,80	0,80	0,80	0,80	0,80	0,80
2. Gebouwen				0	0		0,20	0,80	Scherp	0 dB	0 dB	0 dB	0 dB	False	0,80	0,80	0,80	0,80	0,80	0,80	0,80	0,80	0,80
2. Gebouwen				0	0		0,20	0,80	Scherp	0 dB	0 dB	0 dB	0 dB	False	0,80	0,80	0,80	0,80	0,80	0,80	0,80	0,80	0,80
2. Gebouwen				0	0		0,20	0,80	Scherp	0 dB	0 dB	0 dB	0 dB	False	0,80	0,80	0,80	0,80	0,80	0,80	0,80	0,80	0,80
2. Gebouwen				0	0		0,20	0,80	Scherp	0 dB	0 dB	0 dB	0 dB	False	0,80	0,80	0,80	0,80	0,80	0,80	0,80	0,80	0,80
2. Gebouwen				0	0		0,20	0,80	Scherp	0 dB	0 dB	0 dB	0 dB	False	0,80	0,80	0,80	0,80	0,80	0,80	0,80	0,80	0,80
2. Gebouwen				0	0		0,20	0,80	Scherp	0 dB	0 dB	0 dB	0 dB	False	0,80	0,80	0,80	0,80	0,80	0,80	0,80	0,80	0,80
2. Gebouwen				0	0		0,20	0,80	Scherp	0 dB	0 dB	0 dB	0 dB	False	0,80	0,80	0,80	0,80	0,80	0,80	0,80	0,80	0,80
2. Gebouwen				0	0		0,20	0,80	Scherp	0 dB	0 dB	0 dB	0 dB	False	0,80	0,80	0,80	0,80	0,80	0,80	0,80	0,80	0,80
2. Gebouwen				0	0		0,20	0,80	Scherp	0 dB	0 dB	0 dB	0 dB	False	0,80	0,80	0,80	0,80	0,80	0,80	0,80	0,80	0,80
2. Gebouwen				0	0		0,20	0,80	Scherp	0 dB	0 dB	0 dB	0 dB	False	0,80	0,80	0,80	0,80	0,80	0,80	0,80	0,80	0,80
2. Gebouwen				0	0		0,20	0,80	Scherp	0 dB	0 dB	0 dB	0 dB	False	0,80	0,80	0,80	0,80	0,80	0,80	0,80	0,80	0,80
2. Gebouwen				0	0		0,20	0,80	Scherp	0 dB	0 dB	0 dB	0 dB	False	0,80	0,80	0,80	0,80	0,80	0,80	0,80	0,80	0,80
2. Gebouwen				0	0		0,20	0,80	Scherp	0 dB	0 dB	0 dB	0 dB	False	0,80	0,80	0,80	0,80	0,80	0,80	0,80	0,80	0,80
2. Gebouwen				0	0		0,20	0,80	Scherp	0 dB	0 dB	0 dB	0 dB	False	0,80	0,80	0,80	0,80	0,80	0,80	0,80	0,80	0,80
2. Gebouwen				0	0		0,20	0,80	Scherp	0 dB	0 dB	0 dB	0 dB	False	0,80	0,80	0,80	0,80	0,80	0,80	0,80	0,80	0,80
2. Gebouwen				0	0		0,20	0,80	Scherp	0 dB	0 dB	0 dB	0 dB	False	0,80	0,80	0,80	0,80	0,80	0,80	0,80	0,80	0,80
2. Gebouwen				0	0		0,20	0,80	Scherp	0 dB	0 dB	0 dB	0 dB	False	0,80	0,80	0,80	0,80	0,80	0,80	0,80	0,80	0,80
2. Gebouwen				0	0		0,20	0,80	Scherp	0 dB	0 dB	0 dB	0 dB	False	0,80	0,80	0,80	0,80	0,80	0,80	0,80	0,80	0,80
2. Gebouwen				0	0		0,20	0,80	Scherp	0 dB	0 dB	0 dB	0 dB	False	0,80	0,80	0,80	0,80	0,80	0,80	0,80	0,80	0,80
2. Gebouwen				0	0		0,20	0,80	Scherp	0 dB	0 dB	0 dB	0 dB	False	0,80	0,80	0,80	0,80	0,80	0,80	0,80	0,80	0,80
2. Gebouwen				0	0		0,20	0,80	Scherp	0 dB	0 dB	0 dB	0 dB	False	0,80	0,80	0,80	0,80	0,80	0,80	0,80	0,80	0,80
2. Gebouwen				0	0		0,20	0,80	Scherp	0 dB	0 dB	0 dB	0 dB	False	0,80	0,80	0,80	0,80	0,80	0,80	0,80	0,80	0,80
2. Gebouwen				0	0		0,20	0,80	Scherp	0 dB	0 dB	0 dB	0 dB	False	0,80	0,80	0,80	0,80	0,80	0,80	0,80	0,80	0,80
2. Gebouwen				0	0		0,20	0,80	Scherp	0 dB	0 dB	0 dB	0 dB	False	0,80	0,80	0,80	0,80	0,80	0,80	0,80	0,80	0,80
2. Gebouwen				0	0		0,20	0,80	Scherp	0 dB	0 dB	0 dB	0 dB	False	0,80	0,80	0,80	0,80	0,80	0,80	0,80	0,80	0,80
2. Gebouwen				0	0		0,20	0,80	Scherp	0 dB	0 dB	0 dB	0 dB	False	0,80	0,80	0,80	0,80	0,80	0,80	0,80	0,80	0,80
2. Gebouwen				0	0		0,20	0,80	Scherp	0 dB	0 dB	0 dB	0 dB	False	0,80	0,80	0,80	0,80	0,80	0,80	0,80	0,80	0,80
2. Gebouwen				0	0		0,20	0,80	Scherp	0 dB	0 dB	0 dB	0 dB	False	0,80	0,80	0,80	0,80	0,80	0,80	0,80	0,80	0,80
2. Gebouwen				0	0		0,20	0,80	Scherp	0 dB	0 dB	0 dB	0 dB	False	0,80	0,80	0,80	0,80	0,80	0,80	0,80	0,80	0,80
2. Gebouwen				0	0		0,20	0,80	Scherp	0 dB	0 dB	0 dB	0 dB	False	0,80	0,80	0,80	0,80	0,80	0,80	0,80	0,80	0,80
2. Gebouwen				0	0		0,20	0,80	Scherp	0 dB	0 dB	0 dB	0 dB	False	0,80	0,80	0,80	0,80	0,80	0,80	0,80	0,80	0,80
2. Gebouwen				0	0		0,20	0,80	Scherp	0 dB	0 dB	0 dB	0 dB	False	0,80	0,80	0,80	0,80	0,80	0,80	0,80	0,80	0,80
2. Gebouwen				0	0		0,20	0,80	Scherp	0 dB	0 dB	0 dB	0 dB	False	0,80	0,80	0,80	0,80	0,80	0,80	0,80	0,80	0,80
2. Gebouwen				0	0		0,20	0,80	Scherp	0 dB	0 dB	0 dB	0 dB	False	0,80	0,80	0,80	0,80	0,80	0,80	0,80	0,80	0,80
2. Gebouwen				0	0		0,20	0,80	Scherp	0 dB	0 dB	0 dB	0 dB	False	0,80	0,80	0,80	0,80	0,80	0,80	0,80	0,80	0,80
2. Gebouwen				0	0		0,20	0,80	Scherp	0 dB	0 dB	0 dB	0 dB	False	0,80	0,80	0,80	0,80	0,80	0,80	0,80	0,80	0,80
2. Gebouwen				0	0		0,20	0,80	Scherp	0 dB	0 dB	0 dB	0 dB	False	0,80	0,80	0,80	0,80	0,80	0,80	0,80	0,80	0,80
2. Gebouwen				0	0		0,20	0,80	Scherp	0 dB	0 dB	0 dB	0 dB	False	0,80	0,80	0,80	0,80	0,80	0,80	0,80	0,80	0,80
2. Gebouwen				0	0		0,20	0,80	Scherp	0 dB	0 dB	0 dB	0 dB	False	0,80	0,80	0,80	0,80	0,80	0,80	0,80	0,80	0,80
2. Gebouwen				0	0		0,20	0,80	Scherp	0 dB	0 dB	0 dB	0 dB	False	0,80	0,80	0,80	0,80	0,80	0,80	0,80	0,80	0,80
2. Gebouwen				0	0		0,20	0,80	Scherp	0 dB	0 dB	0 dB	0 dB	False	0,80	0,80	0,80	0,80	0,80	0,80	0,80	0,80	0,80
2. Gebouwen				0	0		0,20	0,80	Scherp	0 dB	0 dB	0 dB	0 dB	False	0,80	0,80	0,80	0,80	0,80	0,80	0,80	0,80	0,80
2. Gebouwen				0	0		0,20	0,80	Scherp	0 dB	0 dB	0 dB	0 dB	False	0,80	0,80	0,80	0,80	0,80	0,80	0,80	0,80	0,80
2. Gebouwen				0	0		0,20	0,80	Scherp	0 dB	0 dB	0 dB	0 dB	False	0,80	0,80	0,80	0,80	0,80	0,80	0,80	0,80	0,80
2. Gebouwen				0	0		0,20	0,80	Scherp	0 dB	0 dB	0 dB	0 dB	False	0,80	0,80	0,80	0,80	0,80	0,80	0,80	0,80	0,80
2. Gebouwen				0	0		0,20	0,80	Scherp	0 dB	0 dB	0 dB	0 dB	False	0,80	0,80	0,80	0,80	0,80	0,80	0,80	0,80	0,80
2. Gebouwen				0	0		0,20	0,80	Scherp	0 dB	0 dB	0 dB	0 dB	False	0,80	0,80	0,80	0,80	0,80	0,80	0,80	0,80	0,80
2. Gebouwen				0	0		0,20	0,80	Scherp	0 dB	0 dB	0 dB	0 dB	False	0,80	0,80	0,80	0,80	0,80	0,80	0,80	0,80	0,80
2. Gebouwen				0	0		0,20	0,80	Scherp	0 dB	0 dB	0 dB	0 dB	False	0,80	0,80	0,80	0,80	0,80	0,80	0,80	0,80	0,80
2. Gebouwen				0	0		0,20	0,80	Scherp	0 dB	0 dB	0 dB	0 dB	False	0,80	0,80	0,80	0,80	0,80	0,80	0,80	0,80	0,80
2. Gebouwen				0	0		0,20	0,80	Scherp	0 dB	0 dB	0 dB	0 dB	False	0,80	0,80	0,80	0,80	0,80	0,80	0,80	0,80	0,80
2. Gebouwen				0	0		0,20	0,80	Scherp	0 dB	0 dB	0 dB	0 dB	False	0,80	0,80	0,80	0,80	0,80	0,80	0,80	0,80	0,80
2. Gebouwen				0	0		0,20	0,80	Scherp	0 dB	0 dB	0 dB	0 dB	False	0,80	0,80	0,80	0,80	0,80	0,80	0,80	0,80	0,80
2. Gebouwen				0	0		0,20	0,80	Scherp	0 dB	0 dB	0 dB	0 dB	False	0,80	0,80	0,80	0,80	0,80	0,80	0,80	0,80	0,80
2. Gebouwen				0	0		0,20	0,80	Scherp	0 dB	0 dB	0 dB	0 dB	False	0,80	0,80	0,80	0,80	0,80	0,80	0,80	0,80	0,80
2. Gebouwen				0	0		0,20	0,80	Scherp	0 dB	0 dB	0 dB	0 dB	False	0,80	0,80	0,80	0,80	0,80	0,80	0,80	0,80	0,80
2. Gebouwen				0	0		0,20	0,80	Scherp	0 dB	0 dB	0 dB	0 dB	False	0,80	0,80	0,80	0,80	0,80	0,80	0,80	0,80	0,80
2. Gebouwen				0	0		0,20	0,80	Scherp	0 dB	0 dB	0 dB	0 dB	False	0,80	0,80	0,80	0,80	0,80	0,80	0,80	0,80	0,80
2. Gebouwen				0	0		0,20	0,80	Scherp	0 dB	0 dB	0 dB	0 dB	False	0,80	0,80	0,80	0,80	0,80	0,80	0,80	0,80	0,80
2. Gebouwen				0	0		0,20	0,80	Scherp	0 dB	0 dB	0 dB	0 dB	False	0,80	0,80	0,80	0,80	0,80	0,80	0,80	0,80	0,80
2. Gebouwen				0	0		0,20	0,80	Scherp	0 dB	0 dB	0 dB	0 dB	False	0,80	0,80	0,80	0,80	0,80	0,80	0,80	0,80	0,80
2. Gebouwen				0	0		0,20	0,80	Scherp	0 dB	0 dB	0 dB	0 dB	False	0,80	0,80	0,80	0,80	0,80	0,80	0,80	0,80	0,80
2. Gebouwen				0	0		0,20	0,80	Scherp	0 dB	0 dB	0 dB	0 dB	False	0,80	0,80	0,80	0,80	0,80	0,80	0,80	0,80	0,80
2. Gebouwen				0	0		0,20	0,80	Scherp	0 dB	0 dB	0 dB	0 dB	False	0,80	0,80	0,80	0,80	0,80	0,80	0,80	0,80	0,80
2. Gebouwen				0	0		0,20	0,80	Scherp	0 dB	0 dB	0 dB	0 dB	False	0,80	0,80	0,80	0,80	0,80	0,80	0,80	0,80	0,80
2. Gebouwen				0	0		0,20	0,80	Scherp	0 dB	0 dB	0 dB	0 dB	False	0,80	0,80	0,80	0,80	0,80	0,80	0,80	0,80	0,80
2. Gebouwen				0	0		0,20	0,80	Scherp	0 dB	0 dB	0 dB	0 dB	False	0,80	0,80	0,80	0,80	0,80	0,80	0,80	0,80	0,80
2. Gebouwen				0	0		0,20	0,80	Scherp	0 dB	0 dB	0 dB	0 dB	False	0,80	0,80	0,80	0,80	0,80	0,80	0,80	0,80	0,80
2. Gebouwen				0	0		0,20	0,80	Scherp	0 dB	0 dB	0 dB	0 dB	False	0,80	0,80	0,80	0,80	0,80	0,80	0,80	0,80	0,80
2. Gebouwen				0	0		0,20	0,80	Scherp	0 dB	0 dB	0 dB	0 dB	False	0,80	0,80	0,80	0,80	0,80	0,80	0,80	0,80	0,80
2. Gebouwen				0	0		0,20	0,80	Scherp	0 dB	0 dB	0 dB	0 dB	False	0,80	0,80	0,80	0,80	0,80	0,80	0,80	0,80	0,80
2. Gebouwen				0	0		0,20	0,80	Scherp	0 dB	0 dB	0 dB	0 dB	False	0,80	0,80	0,80	0,80	0,80	0,80	0,80	0,80	0,80
2. Gebouwen				0	0		0,20	0,80	Scherp	0 dB	0 dB	0 dB	0 dB	False	0,80	0,80	0,80	0,80	0,80	0,80	0,80	0,80	0,80
2. Gebouwen				0	0		0,20	0,80	Scherp	0 dB	0 dB	0 dB	0 dB	False	0,80	0,80	0,80	0,80	0,80	0,80	0,80	0,80	0,80
2. Gebouwen				0	0		0,20	0,80	Scherp	0 dB	0 dB	0 dB	0 dB	False	0,80	0,80	0,80	0,80	0,80	0,80	0,80	0,80	0,80
2. Gebouwen				0	0		0,20	0,80	Scherp	0 dB	0 dB	0 dB	0 dB	False	0,80	0,80	0,80	0,80	0,80	0,80	0,80	0,80	0,80

Itemeigenschappen

Model: V1.3 (aanpassingen dec 2025)
V01 - V01
Groep: (hoofdgroep)
Lijst van Gebouwen, voor rekenmethode Geluid algemeen - Omgevingswet

Groep	ItemID	Grp.ID	Datum	Naam	Omschr.	Vorm	X-1	Y-1	Hoogte	Rel.H	Abs.H	Maaiveld	Hdef.	Vormpunten	Omtrek	Oppervlak	Min.lengte	Max.lengte	NEN3610ID	Namespace	LokaalID	Versie	Functie
2. Gebouwen	29029	210	14:32, 17 jul 2025	1290	woonfunctie	Polygoon	155630,26	391754,66	22,31	6,60	22,31	15,71	Absoluut	4	32,79	62,98	6,11	10,25					
2. Gebouwen	29030	210	14:32, 17 jul 2025	1291	woonfunctie	Polygoon	155623,78	391782,81	22,25	6,74	22,25	15,51	Absoluut	8	32,68	60,56	0,24	7,30					
2. Gebouwen	29031	210	14:32, 17 jul 2025	1292	woonfunctie	Polygoon	155626,28	391750,43	23,16	7,42	23,16	15,74	Absoluut	6	32,14	59,67	0,27	10,25					
2. Gebouwen	29032	210	14:32, 17 jul 2025	1293	woonfunctie	Polygoon	155630,10	391738,47	23,36	7,53	23,36	15,83	Absoluut	12	36,43	68,34	0,09	10,98					
2. Gebouwen	29033	210	14:32, 17 jul 2025	227	woonfunctie	Polygoon	156032,20	391312,57	23,14	7,14	23,14	16,00	Absoluut	14	39,36	65,80	0,01	9,07					
2. Gebouwen	29034	210	14:32, 17 jul 2025	447	overige gebruiksfunctie	Polygoon	156104,73	391450,73	26,68	10,68	26,68	16,00	Absoluut	4	18,75	19,45	3,07	6,28					
2. Gebouwen	29035	210	14:32, 17 jul 2025	448	woonfunctie	Polygoon	156097,41	391416,25	23,09	7,08	23,09	16,01	Absoluut	7	36,66	76,54	0,27	11,41					
2. Gebouwen	29036	210	14:32, 17 jul 2025	449	woonfunctie	Polygoon	156137,40	391452,95	22,56	6,56	22,56	16,00	Absoluut	10	47,75	109,00	2,51	8,61					
2. Gebouwen	29037	210	14:32, 17 jul 2025	1294	woonfunctie	Polygoon	155630,10	391738,47	22,34	6,51	22,34	15,83	Absoluut	13	36,05	61,95	0,51	10,98					
2. Gebouwen	29038	210	14:32, 17 jul 2025	228	woonfunctie	Polygoon	156036,19	391306,46	22,94	6,94	22,94	16,00	Absoluut	6	32,52	61,33	3,04	7,30					
2. Gebouwen	29039	210	14:32, 17 jul 2025	323	woonfunctie	Polygoon	155877,42	391830,20	21,27	5,38	21,27	15,89	Absoluut	20	56,33	111,43	0,18	9,02					
2. Gebouwen	29040	210	14:32, 17 jul 2025	450		Polygoon	156068,34	391497,26	19,42	2,57	19,42	16,85	Absoluut	6	28,95	37,42	3,36	7,33					
2. Gebouwen	29041	210	14:32, 17 jul 2025	451		Polygoon	156062,09	391493,43	19,41	2,57	19,41	16,84	Absoluut	6	21,18	23,28	0,29	7,33					
2. Gebouwen	29042	210	14:32, 17 jul 2025	940		Polygoon	156129,00	391411,39	18,57	2,50	18,57	16,07	Absoluut	6	16,64	16,47	1,97	3,24					
2. Gebouwen	29043	210	14:32, 17 jul 2025	941	woonfunctie	Polygoon	156122,32	391383,82	23,90	7,48	23,90	16,42	Absoluut	4	30,01	54,85	6,29	8,70					
2. Gebouwen	29044	210	14:32, 17 jul 2025	942	woonfunctie	Polygoon	156115,23	391394,62	23,86	7,58	23,86	16,28	Absoluut	6	31,85	56,06	0,14	9,48					
2. Gebouwen	29045	210	14:32, 17 jul 2025	1295	woonfunctie	Polygoon	155615,62	391725,99	18,51	2,60	18,51	15,91	Absoluut	13	49,41	94,43	0,13	11,59					
2. Gebouwen	29046	210	14:32, 17 jul 2025	1296	woonfunctie	Polygoon	155597,24	391728,36	21,79	5,92	21,79	15,87	Absoluut	8	35,10	67,94	0,08	11,59					
2. Gebouwen	29047	210	14:32, 17 jul 2025	1297		Polygoon	155557,95	391754,98	17,77	2,49	17,77	15,28	Absoluut	5	14,17	11,44	0,63	4,55					
2. Gebouwen	29048	210	14:32, 17 jul 2025	1298		Polygoon	155554,40	391757,83	17,76	2,54	17,76	15,22	Absoluut	4	14,42	11,74	2,49	4,76					
2. Gebouwen	29049	210	14:32, 17 jul 2025	452		Polygoon	156125,33	391416,96	18,61	2,61	18,61	16,00	Absoluut	4	12,92	10,42	3,13	3,34					
2. Gebouwen	29050	210	14:32, 17 jul 2025	453		Polygoon	156122,71	391415,24	18,76	2,74	18,76	16,02	Absoluut	4	19,39	20,54	3,13	6,56					
2. Gebouwen	29051	210	14:32, 17 jul 2025	454		Polygoon	156107,55	391438,47	18,56	2,56	18,56	16,00	Absoluut	4	12,74	10,06	2,90	3,47					
2. Gebouwen	29052	210	14:32, 17 jul 2025	455		Polygoon	156107,55	391438,47	18,57	2,57	18,57	16,00	Absoluut	4	12,09	9,12	2,90	3,15					
2. Gebouwen	29053	210	14:32, 17 jul 2025	456	woonfunctie	Polygoon	156097,41	391416,25	24,26	8,25	24,26	16,01	Absoluut	6	30,88	58,81	0,28	8,61					
2. Gebouwen	29054	210	14:32, 17 jul 2025	457	woonfunctie	Polygoon	156138,41	391438,51	22,54	6,54	22,54	16,00	Absoluut	9	48,19	107,15	2,53	8,54					
2. Gebouwen	29055	210	14:32, 17 jul 2025	952		Polygoon	155890,09	391409,73	18,34	2,34	18,34	16,00	Absoluut	7	12,44	8,55	0,12	3,74					
2. Gebouwen	29056	210	14:32, 17 jul 2025	990		Polygoon	156226,08	391845,33	18,46	3,46	18,46	15,00	Absoluut	6	41,85	100,38	1,24	13,52					
2. Gebouwen	29057	210	14:32, 17 jul 2025	991		Polygoon	156231,44	391869,62	19,44	4,44	19,44	15,00	Absoluut	4	41,66	103,12	8,10	12,73					
2. Gebouwen	29058	210	14:32, 17 jul 2025	1299		Polygoon	155544,44	391764,69	18,50	3,44	18,50	15,06	Absoluut	4	14,39	11,78	2,52	4,71					
2. Gebouwen	29059	210	14:32, 17 jul 2025	1300		Polygoon	155546,08	391766,60	18,48	3,42	18,48	15,06	Absoluut	4	14,54	11,97	2,52	4,79					
2. Gebouwen	29060	210	14:32, 17 jul 2025	1301		Polygoon	155524,81	391782,13	17,95	2,95	17,95	15,00	Absoluut	6	18,48	19,33	0,55	6,07					
2. Gebouwen	29061	210	14:32, 17 jul 2025	1302		Polygoon	155521,00	391785,22	17,78	2,78	17,78	15,00	Absoluut	4	15,01	12,76	2,60	4,90					
2. Gebouwen	29062	210	14:32, 17 jul 2025	230	woonfunctie	Polygoon	156009,88	391302,75	22,45	6,45	22,45	16,00	Absoluut	12	38,76	75,02	0,12	10,64					
2. Gebouwen	29063	210	14:32, 17 jul 2025	943	woonfunctie	Polygoon	156121,35	391406,37	22,99	6,86	22,99	16,13	Absoluut	14	40,89	82,74	0,04	9,48					
2. Gebouwen	29064	210	14:32, 17 jul 2025	944	woonfunctie	Polygoon	156131,08	391379,61	23,95	7,48	23,95	16,47	Absoluut	5	30,96	58,71	3,82	8,83					
2. Gebouwen	29065	210	14:32, 17 jul 2025	945	woonfunctie	Polygoon	156074,42	391388,06	22,44	6,13	22,44	16,31	Absoluut	8	43,21	84,99	3,10	8,10					
2. Gebouwen	29066	210	14:32, 17 jul 2025	946	woonfunctie	Polygoon	156090,80	391376,16	23,02	6,50	23,02	16,52	Absoluut	8	33,79	63,10	1,00	7,51					
2. Gebouwen	29067	210	14:32, 17 jul 2025	947	woonfunctie	Polygoon	156036,95	391366,08	22,61	6,59	22,61	16,02	Absoluut	8	37,85	63,41	2,22	6,98					
2. Gebouwen	29068	210	14:32, 17 jul 2025	948	woonfunctie	Polygoon	156026,34	391359,32	22,51	6,51	22,51	16,00	Absoluut	6	32,64	62,15	3,31	6,92					
2. Gebouwen	29069	210	14:32, 17 jul 2025	231	woonfunctie	Polygoon	156031,24	391303,21	23,51	7,51	23,51	16,00	Absoluut	5	26,63	43,90	0,19	7,30					
2. Gebouwen	29070	210	14:32, 17 jul 2025	232	woonfunctie	Polygoon	156012,09	391299,39	24,19	8,19	24,19	16,00	Absoluut	8	27,74	45,60	0,20	7,11					
2. Gebouwen	29071	210	14:32, 17 jul 2025	233	woonfunctie	Polygoon	156047,55	391282,17	23,96	7,96	23,96	16,00	Absoluut	5	27,17	45,87	1,31	7,29					
2. Gebouwen	29072	210	14:32, 17 jul 2025	234	woonfunctie	Polygoon	156046,58	391220,13	24,13	7,99	24,13	16,14	Absoluut	4	24,09	32,87	3,17	7,78					
2. Gebouwen	29073	210	14:32, 17 jul 2025	1303	woonfunctie	Polygoon	155540,62	391791,60	23,19	8,19	23,19	15,00	Absoluut	10	36,64	64,01	1,11	7,01					
2. Gebouwen	29074	210	14:32, 17 jul 2025	1304	woonfunctie	Polygoon	155536,11	391795,43	23,12	8,12	23,12	15,00	Absoluut	4	25,88	41,56	5,92	7,01					
2. Gebouwen	29075	210	14:32, 17 jul 2025	1305	woonfunctie	Polygoon	155559,95	391773,64	22,24	7,10	22,24	15,14	Absoluut	12	35,15	57,43	0,60	7,05					
2. Gebouwen	29076	210	14:32, 17 jul 2025	1306	woonfunctie	Polygoon	155555,37	391768,28	22,72	7,58	22,72	15,14	Absoluut	9	27,98	47,01	0,60	7,06					
2. Gebouwen	29077	210	14:32, 17 jul 2025	1307	woonfunctie	Polygoon	155564,60	391769,67	22,23	7,01	22,23	15,22	Absoluut	7	33,37	52,98	2,96	7,04					
2. Gebouwen	29078	210	14:32, 17 jul 2025	458	woonfunctie	Polygoon	156137,40	391452,95	19,43	3,43	19,43	16,00	Absoluut	15	51,78	132,45	0,06	8,61					
2. Gebouwen	29079	210	14:32, 17 jul 2025	459	woonfunctie	Polygoon	156066,50	391475,14	22,80	6,26	22,80	16,54	Absoluut	13	59,09	119,77	0,36	12,44					
2. Gebouwen	29080	210	14:32, 17 jul 2025	992		Polygoon	156094,26	392117,65	18,24	3,24	18,24	15,00	Absoluut	9	80,54	248,02	0,33	29,77					
2. Gebouwen	29081	210	14:32, 17 jul 2025	993		Polygoon	156100,59	392014,62	19,46	4,46	19,46	15,00	Absoluut	10	40,00	89,40	0,08	10,75					
2. Gebouwen	29082	210	14:32, 17 jul 2025	949	woonfunctie	Polygoon	156028,22	391356,42	21,75	5,75	21,75	16,00	Absoluut	9	39,63	93,12	0,65	8,62					
2. Gebouwen	29083	210	14:32, 17 jul 2025	950	woonfunctie	Polygoon	156038,44	391375,38	22,31	6,30	22,31	16,01	Absoluut	8	34,47	68,80	0,04	7,10					
2. Gebouwen	29084	210	14:32, 17 jul 2025	951	woonfunctie	Polygoon	156033,15	391371,94	22,31	6,31	22,31	16,00	Absoluut	6	34,53	69,05	3,91	7,04					
2. Gebouwen	29085	210	14:32, 17 jul 2025	460	woonfunctie	Polygoon	156070,91	391485,57	24,14	7,49	24,14	16,65	Absoluut	7	32,35	61,43	0,36	9,33					
2. Gebouwen	29086	210	14:32, 17 jul 2025	461	woonfunctie	Polygoon	156059,08	391504,75	24,52	7,52	24,52	17,00	Absoluut	8	32,69	63,12	0,36	9,30					
2. Gebouwen	29087	210	14:32, 17 jul 2025	235	woonfunctie	Polygoon	155931,25	391304,43	18,94	2,94	18,94	16,00	Absoluut	4	22,63	23,32	1,23	8,74					
2. Gebouwen	29088	210	14:32, 17 jul 2025	236		Polygoon	155952,73	391298,72	17,94	1,94	17,94	16,00	Absoluut	6	13,34	9,35	0,78	3,98					
2. Gebouwen	29089	210	14:32, 17 jul 2025	1308	woonfunctie	Polygoon	155569,16	391765,76	23,08	7,78	23,08	15,30	Absoluut	4	26,02	42,02	5,97	7,04					
2. Gebouwen	29090	210	14:32, 17 jul 2025	1309	woonfunctie	Polygoon	155569,12	391756,55	22,32	6,93	22,32	15,39	Absoluut	7	31,55	49,88	2,82	7,03					
2. Gebouwen	29091	210	14:32, 17 jul 2025	1310	woonfunctie	Polygoon	155531,47	391799,38	21,85	6,85	21,85	15,00	Absoluut	7	33,39	64,66	0,69	7,00					
2. Gebouwen	29092	210	14:32, 17 jul 2025	462	woonfunctie	Polygoon	156049,25	391503,01	23,34	6,34	23,34	17,00	Absoluut	12	44,61	107,27	0,36	9,30					
2. Gebouwen	29093	210	14:32, 17 jul 2025	237		Polygoon	155957,09	391296,82	17,91	1,91	17,91	16,00	Absoluut	6	13,34	9,54	0,78	3,98					
2. Gebouwen	29094	210	14:32, 17 jul 2025	229	woonfunctie	Polygoon	156021,25	391296,66	23,50	7,50	23,50	16,00	Absoluut	6	33,38	64,36	0,12	10,64					
2. Gebouwen	29095	210	14:32, 17 jul 2025	994		Polygoon	156144,70	392076,45	19,22	4,13	19,22	15,09	Absoluut	6	77,45	256,86	2,78	30,25					
2. Gebouwen	29096	210	14:32, 17 jul 2025	1311	woonfunctie	Polygoon	155555,43	391777,51	22,25	7,19	22,25	15,06	Absoluut	14	33,47	56,35	0,08	7,07					
2. Gebouwen	29097	210	14:32, 17 jul 2025	1312	woonfunctie	Polygoon	155546,12	391785,46	22,98	7,98	22,98	15,00	Absoluut	11	29,42	52,57	0,08	7,07					
2. Gebouwen	29098	210	14:32, 17 jul 2025	1313	woonfunctie	Polygoon	155567,83	391799,55	22,18	7,18	22,18	15,00	Absoluut	11	32,65	57,90	0,10	6,80					
2. Gebouwen	29099	210	14:32, 17 jul 2025	463	woonfunctie	Polygoon	156115,28	391410,35	23,99	7,91	23,99	16,08	Absoluut	8	30,24	55,32	0,11	8,56					
2. Gebouwen	29100	210	14:32, 17 jul 2025	464	woonfunctie	Polygoon	156140,56	391431,78	22,55	6,55	22,55	16,00	Absoluut	13	48,02	109,79	0,35	8,54					
2. Gebouwen	29101	210	14:32, 17 jul 2025	953		Polygoon	155888,23	391411,44	18,33	2,33	18,33	16,00	Absoluut	7	12,50	8,60	0,29	3,50					
2. Gebouwen	29102	210	14:32, 17 jul 2025	954		Polygoon	155878,20	391404,79	18,34	2,34	18,34	16,00	Absoluut	8	13,41	9,79	0,11	3,87					
2. Gebouwen	29103	210	14:32, 17 jul 2025	955	woonfunctie	Polygoon	155883,78	391396,48	23,62	7,62	23,62	16,00	Absoluut	4	27,14	45,79	6,27	7,30					
2. Gebouwen	29104	210	14:32, 17 jul 2025	956	woonfunctie	Polygoon	155888,99	391399,99	23,90	7,90	23,90	16,00	Absoluut	4	26,22	42,40	5,73	7,30					
2. Gebouwen	29105	210	14:32, 17 jul 2025	957	woonfunctie	Polygoon	155896,46	391405,02	24,05	8,05	24,05	16,00	Absoluut	7	33,34	53,69	2,86	7,72					
2. Gebouwen	29106	210	14:32, 17 jul 2025	958	woonfunctie	Polygoon	155903,74	391409,91	23,74	7,74	23,74	16,00	Absoluut	4	27,13	45,74	6,27	7,30					
2. Gebouwen	29107	210	14:32, 17 jul 2025	959	woonfunctie	Polygoon	155897,00	391409,35	23,99	7,99	23,99	16,00	Absoluut	7	33,03	44,34	0,34	7,72					
2. Gebouwen	29108	210	14:32, 17 jul 2025	960	woonfunctie	Polygoon	155870,58	391408,90	23,61	7,61	23,61	16,00	Absoluut	6	26,09	42,43	1,86	6,19					
2. Gebouwen	29109	210	14:32, 17 jul 2025	995		Polygoon	156199,04	392025,60	19,49	4,49	19,49	15,00	Absoluut	4	36,29	76,42	6,64	11,51					
2. Gebouwen	29110	210	14:32, 17 jul 2025	238		Polygoon	155950,38	391307,28	19,52	3,52	19,52	16,00	Absoluut	10	25,09	35,61	0,09	5,00					
2. Gebouwen	29111	210	14:32, 17 jul 2025	239		Polygoon	155950,43	391307,21	18,41	2,41	18,41	16,00	Absoluut	4	12,34	9,43	2,79	3,40					
2. Gebouwen	29112	210	14:32, 17 jul 2025	465	woonfunctie	Polygoon	156159,98	391415,11	22,94	6,92	22,94	16,02	Absoluut	8	47,28	94,26	2,78	8,52					
2. Gebouwen	29113	210	14:32, 17 jul 2025	466	woonfunctie	Polygoon	156158,19	391419,65	22,86	6,86	22,86	16,00	Absoluut	8	47,51	98,12	2,66	8,52					
2. Gebouwen	29114	210	14:32, 17 jul 2025	1314	woonfunctie	Polygoon	155569,33	391792,13	22,85	7,78	22,85	15,07	Absoluut	4	25,71	41,19	6,05	6,80					
2. Gebouwen	29115	210	14:32, 17 jul 2025	1315	woonfunctie	Polygoon	155573,63	391752,71	22,29	6,82	22,29	15,47	Absoluut	12	33,94	53,17	0,05	7,02					

Itemeigenschappen

Model: V1.3 (aanpassingen dec 2025)
V01 - V01
Groep: (hoofdgroep)
Lijst van Gebouwen, voor rekenmethode Geluid algemeen - Omgevingswet

Groep	Gebouwtype	BAG-id	Gemeente	Jaar	AHN-jaar	Trust	α(i=5)	ρ(i=5)	Cp	Cp(IL)	Cp(VL)	Cp(RL)	Cp(WT)	Zwevend	Refl. 31	Refl. 63	Refl. 125	Refl. 250	Refl. 500	Refl. 1k	Refl. 2k	Refl. 4k	Refl. 8k
2. Gebouwen				0	0		0,20	0,80	Scherp	0 dB	0 dB	0 dB	0 dB	False	0,80	0,80	0,80	0,80	0,80	0,80	0,80	0,80	0,80
2. Gebouwen				0	0		0,20	0,80	Scherp	0 dB	0 dB	0 dB	0 dB	False	0,80	0,80	0,80	0,80	0,80	0,80	0,80	0,80	0,80
2. Gebouwen				0	0		0,20	0,80	Scherp	0 dB	0 dB	0 dB	0 dB	False	0,80	0,80	0,80	0,80	0,80	0,80	0,80	0,80	0,80
2. Gebouwen				0	0		0,20	0,80	Scherp	0 dB	0 dB	0 dB	0 dB	False	0,80	0,80	0,80	0,80	0,80	0,80	0,80	0,80	0,80
2. Gebouwen				0	0		0,20	0,80	Scherp	0 dB	0 dB	0 dB	0 dB	False	0,80	0,80	0,80	0,80	0,80	0,80	0,80	0,80	0,80
2. Gebouwen				0	0		0,20	0,80	Scherp	0 dB	0 dB	0 dB	0 dB	False	0,80	0,80	0,80	0,80	0,80	0,80	0,80	0,80	0,80
2. Gebouwen				0	0		0,20	0,80	Scherp	0 dB	0 dB	0 dB	0 dB	False	0,80	0,80	0,80	0,80	0,80	0,80	0,80	0,80	0,80
2. Gebouwen				0	0		0,20	0,80	Scherp	0 dB	0 dB	0 dB	0 dB	False	0,80	0,80	0,80	0,80	0,80	0,80	0,80	0,80	0,80
2. Gebouwen				0	0		0,20	0,80	Scherp	0 dB	0 dB	0 dB	0 dB	False	0,80	0,80	0,80	0,80	0,80	0,80	0,80	0,80	0,80
2. Gebouwen				0	0		0,20	0,80	Scherp	0 dB	0 dB	0 dB	0 dB	False	0,80	0,80	0,80	0,80	0,80	0,80	0,80	0,80	0,80
2. Gebouwen				0	0		0,20	0,80	Scherp	0 dB	0 dB	0 dB	0 dB	False	0,80	0,80	0,80	0,80	0,80	0,80	0,80	0,80	0,80
2. Gebouwen				0	0		0,20	0,80	Scherp	0 dB	0 dB	0 dB	0 dB	False	0,80	0,80	0,80	0,80	0,80	0,80	0,80	0,80	0,80
2. Gebouwen				0	0		0,20	0,80	Scherp	0 dB	0 dB	0 dB	0 dB	False	0,80	0,80	0,80	0,80	0,80	0,80	0,80	0,80	0,80
2. Gebouwen				0	0		0,20	0,80	Scherp	0 dB	0 dB	0 dB	0 dB	False	0,80	0,80	0,80	0,80	0,80	0,80	0,80	0,80	0,80
2. Gebouwen				0	0		0,20	0,80	Scherp	0 dB	0 dB	0 dB	0 dB	False	0,80	0,80	0,80	0,80	0,80	0,80	0,80	0,80	0,80
2. Gebouwen				0	0		0,20	0,80	Scherp	0 dB	0 dB	0 dB	0 dB	False	0,80	0,80	0,80	0,80	0,80	0,80	0,80	0,80	0,80
2. Gebouwen				0	0		0,20	0,80	Scherp	0 dB	0 dB	0 dB	0 dB	False	0,80	0,80	0,80	0,80	0,80	0,80	0,80	0,80	0,80
2. Gebouwen				0	0		0,20	0,80	Scherp	0 dB	0 dB	0 dB	0 dB	False	0,80	0,80	0,80	0,80	0,80	0,80	0,80	0,80	0,80
2. Gebouwen				0	0		0,20	0,80	Scherp	0 dB	0 dB	0 dB	0 dB	False	0,80	0,80	0,80	0,80	0,80	0,80	0,80	0,80	0,80
2. Gebouwen				0	0		0,20	0,80	Scherp	0 dB	0 dB	0 dB	0 dB	False	0,80	0,80	0,80	0,80	0,80	0,80	0,80	0,80	0,80
2. Gebouwen				0	0		0,20	0,80	Scherp	0 dB	0 dB	0 dB	0 dB	False	0,80	0,80	0,80	0,80	0,80	0,80	0,80	0,80	0,80
2. Gebouwen				0	0		0,20	0,80	Scherp	0 dB	0 dB	0 dB	0 dB	False	0,80	0,80	0,80	0,80	0,80	0,80	0,80	0,80	0,80
2. Gebouwen				0	0		0,20	0,80	Scherp	0 dB	0 dB	0 dB	0 dB	False	0,80	0,80	0,80	0,80	0,80	0,80	0,80	0,80	0,80
2. Gebouwen				0	0		0,20	0,80	Scherp	0 dB	0 dB	0 dB	0 dB	False	0,80	0,80	0,80	0,80	0,80	0,80	0,80	0,80	0,80
2. Gebouwen				0	0		0,20	0,80	Scherp	0 dB	0 dB	0 dB	0 dB	False	0,80	0,80	0,80	0,80	0,80	0,80	0,80	0,80	0,80
2. Gebouwen				0	0		0,20	0,80	Scherp	0 dB	0 dB	0 dB	0 dB	False	0,80	0,80	0,80	0,80	0,80	0,80	0,80	0,80	0,80
2. Gebouwen				0	0		0,20	0,80	Scherp	0 dB	0 dB	0 dB	0 dB	False	0,80	0,80	0,80	0,80	0,80	0,80	0,80	0,80	0,80
2. Gebouwen				0	0		0,20	0,80	Scherp	0 dB	0 dB	0 dB	0 dB	False	0,80	0,80	0,80	0,80	0,80	0,80	0,80	0,80	0,80
2. Gebouwen				0	0		0,20	0,80	Scherp	0 dB	0 dB	0 dB	0 dB	False	0,80	0,80	0,80	0,80	0,80	0,80	0,80	0,80	0,80
2. Gebouwen				0	0		0,20	0,80	Scherp	0 dB	0 dB	0 dB	0 dB	False	0,80	0,80	0,80	0,80	0,80	0,80	0,80	0,80	0,80
2. Gebouwen				0	0		0,20	0,80	Scherp	0 dB	0 dB	0 dB	0 dB	False	0,80	0,80	0,80	0,80	0,80	0,80	0,80	0,80	0,80
2. Gebouwen				0	0		0,20	0,80	Scherp	0 dB	0 dB	0 dB	0 dB	False	0,80	0,80	0,80	0,80	0,80	0,80	0,80	0,80	0,80
2. Gebouwen				0	0		0,20	0,80	Scherp	0 dB	0 dB	0 dB	0 dB	False	0,80	0,80	0,80	0,80	0,80	0,80	0,80	0,80	0,80
2. Gebouwen				0	0		0,20	0,80	Scherp	0 dB	0 dB	0 dB	0 dB	False	0,80	0,80	0,80	0,80	0,80	0,80	0,80	0,80	0,80
2. Gebouwen				0	0		0,20	0,80	Scherp	0 dB	0 dB	0 dB	0 dB	False	0,80	0,80	0,80	0,80	0,80	0,80	0,80	0,80	0,80
2. Gebouwen				0	0		0,20	0,80	Scherp	0 dB	0 dB	0 dB	0 dB	False	0,80	0,80	0,80	0,80	0,80	0,80	0,80	0,80	0,80
2. Gebouwen				0	0		0,20	0,80	Scherp	0 dB	0 dB	0 dB	0 dB	False	0,80	0,80	0,80	0,80	0,80	0,80	0,80	0,80	0,80
2. Gebouwen				0	0		0,20	0,80	Scherp	0 dB	0 dB	0 dB	0 dB	False	0,80	0,80	0,80	0,80	0,80	0,80	0,80	0,80	0,80
2. Gebouwen				0	0		0,20	0,80	Scherp	0 dB	0 dB	0 dB	0 dB	False	0,80	0,80	0,80	0,80	0,80	0,80	0,80	0,80	0,80
2. Gebouwen				0	0		0,20	0,80	Scherp	0 dB	0 dB	0 dB	0 dB	False	0,80	0,80	0,80	0,80	0,80	0,80	0,80	0,80	0,80
2. Gebouwen				0	0		0,20	0,80	Scherp	0 dB	0 dB	0 dB	0 dB	False	0,80	0,80	0,80	0,80	0,80	0,80	0,80	0,80	0,80
2. Gebouwen				0	0		0,20	0,80	Scherp	0 dB	0 dB	0 dB	0 dB	False	0,80	0,80	0,80	0,80	0,80	0,80	0,80	0,80	0,80
2. Gebouwen				0	0		0,20	0,80	Scherp	0 dB	0 dB	0 dB	0 dB	False	0,80	0,80	0,80	0,80	0,80	0,80	0,80	0,80	0,80
2. Gebouwen				0	0		0,20	0,80	Scherp	0 dB	0 dB	0 dB	0 dB	False	0,80	0,80	0,80	0,80	0,80	0,80	0,80	0,80	0,80
2. Gebouwen				0	0		0,20	0,80	Scherp	0 dB	0 dB	0 dB	0 dB	False	0,80	0,80	0,80	0,80	0,80	0,80	0,80	0,80	0,80
2. Gebouwen				0	0		0,20	0,80	Scherp	0 dB	0 dB	0 dB	0 dB	False	0,80	0,80	0,80	0,80	0,80	0,80	0,80	0,80	0,80
2. Gebouwen				0	0		0,20	0,80	Scherp	0 dB	0 dB	0 dB	0 dB	False	0,80	0,80	0,80	0,80	0,80	0,80	0,80	0,80	0,80
2. Gebouwen				0	0		0,20	0,80	Scherp	0 dB	0 dB	0 dB	0 dB	False	0,80	0,80	0,80	0,80	0,80	0,80	0,80	0,80	0,80
2. Gebouwen				0	0		0,20	0,80	Scherp	0 dB	0 dB	0 dB	0 dB	False	0,80	0,80	0,80	0,80	0,80	0,80	0,80	0,80	0,80
2. Gebouwen				0	0		0,20	0,80	Scherp	0 dB	0 dB	0 dB	0 dB	False	0,80	0,80	0,80	0,80	0,80	0,80	0,80	0,80	0,80
2. Gebouwen				0	0		0,20	0,80	Scherp	0 dB	0 dB	0 dB	0 dB	False	0,80	0,80	0,80	0,80	0,80	0,80	0,80	0,80	0,80
2. Gebouwen				0	0		0,20	0,80	Scherp	0 dB	0 dB	0 dB	0 dB	False	0,80	0,80	0,80	0,80	0,80	0,80	0,80	0,80	0,80
2. Gebouwen				0	0		0,20	0,80	Scherp	0 dB	0 dB	0 dB	0 dB	False	0,80	0,80	0,80	0,80	0,80	0,80	0,80	0,80	0,80
2. Gebouwen				0	0		0,20	0,80	Scherp	0 dB	0 dB	0 dB	0 dB	False	0,80	0,80	0,80	0,80	0,80	0,80	0,80	0,80	0,80
2. Gebouwen				0	0		0,20	0,80	Scherp	0 dB	0 dB	0 dB	0 dB	False	0,80	0,80	0,80	0,80	0,80	0,80	0,80	0,80	0,80
2. Gebouwen				0	0		0,20	0,80	Scherp	0 dB	0 dB	0 dB	0 dB	False	0,80	0,80	0,80	0,80	0,80	0,80	0,80	0,80	0,80
2. Gebouwen				0	0		0,20	0,80	Scherp	0 dB	0 dB	0 dB	0 dB	False	0,80	0,80	0,80	0,80	0,80	0,80	0,80	0,80	0,80
2. Gebouwen				0	0		0,20	0,80	Scherp	0 dB	0 dB	0 dB	0 dB	False	0,80	0,80	0,80	0,80	0,80	0,80	0,80	0,80	0,80
2. Gebouwen				0	0		0,20	0,80	Scherp	0 dB	0 dB	0 dB	0 dB	False	0,80	0,80	0,80	0,80	0,80	0,80	0,80	0,80	0,80
2. Gebouwen				0	0		0,20	0,80	Scherp	0 dB	0 dB	0 dB	0 dB	False	0,80	0,80	0,80	0,80	0,80	0,80	0,80	0,80	0,80
2. Gebouwen				0	0		0,20	0,80	Scherp	0 dB	0 dB	0 dB	0 dB	False	0,80	0,80	0,80	0,80	0,80	0,80	0,80	0,80	0,80
2. Gebouwen				0	0		0,20	0,80	Scherp	0 dB	0 dB	0 dB	0 dB	False	0,80	0,80	0,80	0,80	0,80	0,80	0,80	0,80	0,80
2. Gebouwen				0	0		0,20	0,80	Scherp	0 dB	0 dB	0 dB	0 dB	False	0,80	0,80	0,80	0,80	0,80	0,80	0,80	0,80	0,80
2. Gebouwen				0	0		0,20	0,80	Scherp	0 dB	0 dB	0 dB	0 dB	False	0,80	0,80	0,80	0,80	0,80	0,80	0,80	0,80	0,80
2. Gebouwen				0	0		0,20	0,80	Scherp	0 dB	0 dB	0 dB	0 dB	False	0,80	0,80	0,80	0,80	0,80	0,80	0,80	0,80	0,80
2. Gebouwen				0	0		0,20	0,80	Scherp	0 dB	0 dB	0 dB	0 dB	False	0,80	0,80	0,80	0,80	0,80	0,80	0,80	0,80	0,80
2. Gebouwen				0	0		0,20	0,80	Scherp	0 dB	0 dB	0 dB	0 dB	False	0,80	0,80	0,80	0,80	0,80	0,80	0,80	0,80	0,80
2. Gebouwen				0	0		0,20	0,80	Scherp	0 dB	0 dB	0 dB	0 dB	False	0,80	0,80	0,80	0,80	0,80	0,80	0,80	0,80	0,80
2. Gebouwen				0	0		0,20	0,80	Scherp	0 dB	0 dB	0 dB	0 dB	False	0,80	0,80	0,80	0,80	0,80	0,80	0,80	0,80	0,80
2. Gebouwen				0	0		0,20	0,80	Scherp	0 dB	0 dB	0 dB	0 dB	False	0,80	0,80	0,80	0,80	0,80	0,80	0,80	0,80	0,80
2. Gebouwen				0	0		0,20	0,80	Scherp	0 dB	0 dB	0 dB	0 dB	False	0,80	0,80	0,80	0,80	0,80	0,80	0,80	0,80	0,80
2. Gebouwen				0	0		0,20	0,80	Scherp	0 dB	0 dB	0 dB	0 dB	False	0,80	0,80	0,80	0,80	0,80	0,80	0,80	0,80	0,80
2. Gebouwen				0	0		0,20	0,80	Scherp	0 dB	0 dB	0 dB	0 dB	False	0,80	0,80	0,80	0,80	0,80	0,80	0,80	0,80	0,80
2. Gebouwen				0	0		0,20	0,80	Scherp	0 dB	0 dB	0 dB	0 dB	False	0,80	0,80	0,80	0,80	0,80	0,80	0,80	0,80	0,80
2. Gebouwen				0	0		0,20	0,80	Scherp	0 dB	0 dB	0 dB	0 dB	False	0,80	0,80	0,80	0,80	0,80	0,80	0,80	0,80	0,80
2. Gebouwen				0	0		0,20	0,80	Scherp	0 dB	0 dB	0 dB	0 dB	False	0,80	0,80	0,80	0,80	0,80	0,80	0,80	0,80	0,80
2. Gebouwen				0	0		0,20	0,80	Scherp	0 dB	0 dB	0 dB	0 dB	False	0,80	0,80	0,80	0,80	0,80	0,80	0,80	0,80	0,80
2. Gebouwen				0	0		0,20	0,80	Scherp	0 dB	0 dB	0 dB	0 dB	False	0,80	0,80	0,80	0,80	0,80	0,80	0,80	0,80	0,80
2. Gebouwen				0	0		0,20	0,80	Scherp	0 dB	0 dB	0 dB	0 dB	False	0,80	0,80	0,80	0,80	0,80	0,80	0,80	0,80	0,80
2. Gebouwen				0	0		0,20	0,80	Scherp	0 dB	0 dB	0 dB	0 dB	False	0,80	0,80	0,80	0,80	0,80	0,80	0,80	0,80	0,80
2. Gebouwen				0	0		0,20	0,80	Scherp	0 dB	0 dB	0 dB	0 dB	False	0,80	0,80	0,80	0,80	0,80	0,80	0,80	0,80	0,80
2. Gebouwen				0	0		0,20	0,80	Scherp	0 dB	0 dB	0 dB	0 dB	False	0,80	0,80	0,80	0,80	0,80	0,80	0,80	0,80	0,80
2. Gebouwen				0	0		0,20	0,80	Scherp	0 dB	0 dB	0 dB	0 dB	False	0,80	0,80	0,80	0,80	0,80	0,80	0,80	0,80	0,80
2. Gebouwen				0	0		0,20	0,80	Scherp	0 dB	0 dB	0 dB	0 dB	False	0,80	0,80	0,80	0,80	0,80	0,80	0,80	0,80	0,80
2. Gebouwen				0	0		0,20	0,80	Scherp	0 dB	0 dB	0 dB	0 dB	False	0,80	0,80	0,80	0,80	0,80	0,80	0,80	0,80	0,80
2. Gebouwen				0	0		0,20	0,80	Scherp	0 dB	0 dB	0 dB	0 dB	False	0,80	0,80	0,80	0,80	0,80	0,80	0,80	0,80	0,80

Itemeigenschappen

Model: V1.3 (aanpassingen dec 2025)
V01 - V01
Groep: (hoofdgroep)
Lijst van Gebouwen, voor rekenmethode Geluid algemeen - Omgevingswet

Groep	ItemID	Grp.ID	Datum	Naam	Omschr.	Vorm	X-1	Y-1	Hoogte	Rel.H	Abs.H	Maaiveld	Hdef.	Vormpunten	Omtrek	Oppervlak	Min.lengte	Max.lengte	NEN3610ID	Namespace	LokaalID	Versie	Functie
2. Gebouwen	29116	210	14:32, 17 jul 2025	1316	woonfunctie	Polygoon	155565,63	391725,57	21,02	5,40	21,02	15,62	Absoluut	10	58,95	145,84	2,30	12,30					
2. Gebouwen	29117	210	14:32, 17 jul 2025	324	woonfunctie	Polygoon	156136,09	391875,93	20,90	5,90	20,90	15,00	Absoluut	14	68,39	160,80	0,57	10,04					
2. Gebouwen	29118	210	14:32, 17 jul 2025	1317	woonfunctie	Polygoon	155565,63	391725,57	22,09	6,47	22,09	15,62	Absoluut	11	49,06	103,44	1,06	11,26					
2. Gebouwen	29119	210	14:32, 17 jul 2025	996		Polygoon	155911,77	392121,72	19,98	4,98	19,98	15,00	Absoluut	5	36,31	81,38	3,03	10,08					
2. Gebouwen	29120	210	14:32, 17 jul 2025	961	woonfunctie	Polygoon	155826,07	391411,33	23,34	7,34	23,34	16,00	Absoluut	10	38,42	64,50	1,26	8,26					
2. Gebouwen	29121	210	14:32, 17 jul 2025	962	woonfunctie	Polygoon	155843,70	391382,43	19,33	3,33	19,33	16,00	Absoluut	8	54,99	132,21	2,00	16,48					
2. Gebouwen	29122	210	14:32, 17 jul 2025	963	woonfunctie	Polygoon	155843,83	391393,38	19,31	3,31	19,31	16,00	Absoluut	11	51,24	119,55	0,27	13,90					
2. Gebouwen	29123	210	14:32, 17 jul 2025	964	woonfunctie	Polygoon	155848,20	391365,13	23,73	7,73	23,73	16,00	Absoluut	7	28,60	49,71	0,50	8,48					
2. Gebouwen	29124	210	14:32, 17 jul 2025	467	woonfunctie	Polygoon	156031,91	391549,92	22,57	5,71	22,57	16,86	Absoluut	16	69,73	126,99	0,20	11,76					
2. Gebouwen	29125	210	14:32, 17 jul 2025	240	woonfunctie	Polygoon	155953,28	391316,47	23,60	7,60	23,60	16,00	Absoluut	5	27,64	46,90	2,83	7,84					
2. Gebouwen	29126	210	14:32, 17 jul 2025	965	woonfunctie	Polygoon	155854,40	391366,77	23,04	7,04	23,04	16,00	Absoluut	8	34,84	67,59	0,50	8,48					
2. Gebouwen	29127	210	14:32, 17 jul 2025	966	woonfunctie	Polygoon	155854,69	391377,18	23,75	7,75	23,75	16,00	Absoluut	10	30,35	50,13	0,18	9,13					
2. Gebouwen	29128	210	14:32, 17 jul 2025	967	woonfunctie	Polygoon	155859,54	391380,83	23,53	7,53	23,53	16,00	Absoluut	8	40,10	76,21	1,63	9,13					
2. Gebouwen	29129	210	14:32, 17 jul 2025	1318		Polygoon	155569,85	391748,29	17,80	2,33	17,80	15,47	Absoluut	8	21,82	26,22	1,03	4,92					
2. Gebouwen	29130	210	14:32, 17 jul 2025	1319		Polygoon	155569,85	391748,29	17,83	2,36	17,83	15,47	Absoluut	10	21,76	26,25	0,10	4,92					
2. Gebouwen	29131	210	14:32, 17 jul 2025	1320		Polygoon	155564,69	391751,39	17,82	2,43	17,82	15,39	Absoluut	6	17,88	19,80	1,54	4,94					
2. Gebouwen	29132	210	14:32, 17 jul 2025	468	woonfunctie	Polygoon	156025,23	391562,63	21,05	4,67	21,05	16,38	Absoluut	19	64,08	127,83	0,20	12,70					
2. Gebouwen	29133	210	14:32, 17 jul 2025	469	woonfunctie	Polygoon	156009,45	391580,39	23,33	6,84	23,33	16,49	Absoluut	5	29,66	53,40	0,42	8,64					
2. Gebouwen	29134	210	14:32, 17 jul 2025	1321		Polygoon	155586,23	391733,77	17,88	2,12	17,88	15,76	Absoluut	4	9,74	5,91	2,30	2,55					
2. Gebouwen	29135	210	14:32, 17 jul 2025	1322		Polygoon	155586,23	391733,77	17,89	2,13	17,89	15,76	Absoluut	4	14,90	12,49	2,55	4,92					
2. Gebouwen	29136	210	14:32, 17 jul 2025	1323		Polygoon	155592,47	391723,15	17,89	1,98	17,89	15,91	Absoluut	4	14,56	12,59	2,82	4,48					
2. Gebouwen	29137	210	14:32, 17 jul 2025	470	woonfunctie	Polygoon	156013,57	391516,14	22,14	5,60	22,14	16,54	Absoluut	14	48,08	103,13	0,20	8,64					
2. Gebouwen	29138	210	14:32, 17 jul 2025	471	woonfunctie	Polygoon	155995,47	391523,19	21,99	5,72	21,99	16,27	Absoluut	13	48,10	103,69	0,17	8,62					
2. Gebouwen	29139	210	14:32, 17 jul 2025	1324	woonfunctie	Polygoon	155597,24	391728,36	21,81	5,94	21,81	15,87	Absoluut	7	34,43	66,21	0,08	7,02					
2. Gebouwen	29140	210	14:32, 17 jul 2025	969	woonfunctie	Polygoon	155821,20	391408,05	23,26	7,26	23,26	16,00	Absoluut	8	32,65	52,00	1,88	6,89					
2. Gebouwen	29141	210	14:32, 17 jul 2025	1325	woonfunctie	Polygoon	155590,97	391739,40	21,82	6,06	21,82	15,76	Absoluut	7	35,07	69,50	0,08	7,02					
2. Gebouwen	29142	210	14:32, 17 jul 2025	1326	woonfunctie	Polygoon	155586,41	391743,28	22,84	7,16	22,84	15,68	Absoluut	5	26,05	42,15	0,08	7,02					
2. Gebouwen	29143	210	14:32, 17 jul 2025	1327	woonfunctie	Polygoon	155584,01	391745,33	22,44	6,80	22,44	15,64	Absoluut	12	35,29	55,95	0,20	7,02					
2. Gebouwen	29144	210	14:32, 17 jul 2025	970	woonfunctie	Polygoon	155790,08	391407,61	23,45	7,45	23,45	16,00	Absoluut	6	27,82	46,11	2,30	6,62					
2. Gebouwen	29145	210	14:32, 17 jul 2025	1328	woonfunctie	Polygoon	155531,59	391737,05	22,23	7,05	22,23	15,18	Absoluut	11	50,55	96,00	1,51	11,07					
2. Gebouwen	29146	210	14:32, 17 jul 2025	1329	woonfunctie	Polygoon	155540,94	391744,46	22,20	7,01	22,20	15,19	Absoluut	11	51,69	103,86	1,45	11,07					
2. Gebouwen	29147	210	14:32, 17 jul 2025	1330	woonfunctie	Polygoon	155509,01	391718,38	21,98	6,85	21,98	15,13	Absoluut	15	49,88	106,10	0,60	10,99					
2. Gebouwen	29148	210	14:32, 17 jul 2025	1331	woonfunctie	Polygoon	155518,12	391723,53	22,27	7,06	22,27	15,21	Absoluut	11	51,82	102,84	1,50	10,99					
2. Gebouwen	29149	210	14:32, 17 jul 2025	1332	woonfunctie	Polygoon	155550,61	391699,53	21,85	6,23	21,85	15,62	Absoluut	10	63,16	158,82	3,28	11,60					
2. Gebouwen	29150	210	14:32, 17 jul 2025	475	woonfunctie	Polygoon	155979,81	391554,50	22,23	6,21	22,23	16,02	Absoluut	11	47,88	94,99	0,22	8,73					
2. Gebouwen	29151	210	14:32, 17 jul 2025	476		Polygoon	155980,38	391526,79	18,62	2,57	18,62	16,05	Absoluut	7	18,09	15,99	0,48	6,01					
2. Gebouwen	29152	210	14:32, 17 jul 2025	477		Polygoon	155978,44	391524,96	18,63	2,60	18,63	16,03	Absoluut	6	12,18	8,52	0,48	3,52					
2. Gebouwen	29153	210	14:32, 17 jul 2025	971		Polygoon	155808,46	391413,21	18,66	2,66	18,66	16,00	Absoluut	8	12,77	7,94	0,05	3,55					
2. Gebouwen	29154	210	14:32, 17 jul 2025	972		Polygoon	155814,18	391402,23	18,66	2,66	18,66	16,00	Absoluut	8	13,59	10,23	0,29	4,09					
2. Gebouwen	29155	210	14:32, 17 jul 2025	973		Polygoon	155813,06	391401,43	18,65	2,65	18,65	16,00	Absoluut	7	12,78	9,12	0,29	3,68					
2. Gebouwen	29156	210	14:32, 17 jul 2025	997		Polygoon	156197,96	391938,53	20,03	5,03	20,03	15,00	Absoluut	6	31,03	55,12	1,12	9,99					
2. Gebouwen	29157	210	14:32, 17 jul 2025	1333	woonfunctie	Polygoon	155553,72	391702,43	22,07	6,42	22,07	15,65	Absoluut	11	54,29	109,00	3,28	11,09					
2. Gebouwen	29158	210	14:32, 17 jul 2025	1334		Polygoon	155591,11	391797,18	17,74	2,49	17,74	15,25	Absoluut	5	15,45	14,40	0,63	4,59					
2. Gebouwen	29159	210	14:32, 17 jul 2025	1335		Polygoon	155597,98	391790,52	17,74	2,36	17,74	15,38	Absoluut	4	16,32	15,86	3,17	4,98					
2. Gebouwen	29160	210	14:32, 17 jul 2025	241	woonfunctie	Polygoon	156211,76	391207,95	23,09	6,09	23,09	17,00	Absoluut	8	38,81	79,25	1,61	7,95					
2. Gebouwen	29161	210	14:32, 17 jul 2025	242	woonfunctie	Polygoon	156176,86	391184,52	24,83	7,83	24,83	17,00	Absoluut	9	34,73	60,90	0,04	8,05					
2. Gebouwen	29162	210	14:32, 17 jul 2025	974	woonfunctie	Polygoon	155818,26	391387,01	19,29	3,29	19,29	16,00	Absoluut	7	17,97	16,18	0,28	5,14					
2. Gebouwen	29163	210	14:32, 17 jul 2025	998		Polygoon	156161,07	391930,07	17,69	2,69	17,69	15,00	Absoluut	7	32,52	50,42	0,30	10,50					
2. Gebouwen	29164	210	14:32, 17 jul 2025	472	woonfunctie	Polygoon	155964,98	391511,42	23,55	7,55	23,55	16,00	Absoluut	8	28,52	47,02	0,11	6,86					
2. Gebouwen	29165	210	14:32, 17 jul 2025	473	woonfunctie	Polygoon	155962,82	391529,16	23,21	7,21	23,21	16,00	Absoluut	8	32,50	60,66	0,28	6,87					
2. Gebouwen	29166	210	14:32, 17 jul 2025	474	woonfunctie	Polygoon	155957,35	391525,50	23,00	7,00	23,00	16,00	Absoluut	9	33,01	63,27	0,30	6,58					
2. Gebouwen	29167	210	14:32, 17 jul 2025	478		Polygoon	155965,14	391550,89	19,29	3,29	19,29	16,00	Absoluut	9	22,79	25,90	0,28	7,20					
2. Gebouwen	29168	210	14:32, 17 jul 2025	479		Polygoon	155963,37	391549,10	18,64	2,64	18,64	16,00	Absoluut	7	12,53	8,70	0,28	3,45					
2. Gebouwen	29169	210	14:32, 17 jul 2025	480		Polygoon	155984,95	391514,90	18,64	2,51	18,64	16,13	Absoluut	8	13,70	9,49	0,17	3,98					
2. Gebouwen	29170	210	14:32, 17 jul 2025	481		Polygoon	155984,81	391514,81	18,63	2,50	18,63	16,13	Absoluut	8	12,64	8,95	0,17	3,45					
2. Gebouwen	29171	210	14:32, 17 jul 2025	482		Polygoon	155976,14	391533,57	18,62	2,62	18,62	16,00	Absoluut	6	13,18	9,85	0,35	3,96					
2. Gebouwen	29172	210	14:32, 17 jul 2025	483		Polygoon	155971,96	391535,28	18,63	2,63	18,63	16,00	Absoluut	6	12,05	8,53	0,35	3,40					
2. Gebouwen	29173	210	14:32, 17 jul 2025	975	woonfunctie	Polygoon	155789,48	391408,05	23,56	7,56	23,56	16,00	Absoluut	5	26,57	44,71	0,75	6,86					
2. Gebouwen	29174	210	14:32, 17 jul 2025	976	woonfunctie	Polygoon	155800,08	391400,31	22,67	6,67	22,67	16,00	Absoluut	4	15,09	7,91	0,22	6,42					
2. Gebouwen	29175	210	14:32, 17 jul 2025	977	woonfunctie	Polygoon	155795,14	391403,91	23,51	7,51	23,51	16,00	Absoluut	4	18,73	19,77	2,40	6,11					
2. Gebouwen	29176	210	14:32, 17 jul 2025	243		Polygoon	156194,49	391173,11	19,06	2,06	19,06	17,00	Absoluut	5	14,99	14,04	0,42	3,88					
2. Gebouwen	29177	210	14:32, 17 jul 2025	244		Polygoon	156195,96	391178,19	19,05	2,05	19,05	17,00	Absoluut	4	15,70	15,31	3,63	4,23					
2. Gebouwen	29178	210	14:32, 17 jul 2025	245		Polygoon	156184,91	391171,10	20,57	3,57	20,57	17,00	Absoluut	6	14,32	12,72	0,35	3,86					
2. Gebouwen	29179	210	14:32, 17 jul 2025	978	woonfunctie	Polygoon	155829,94	391405,62	22,38	6,38	22,38	16,00	Absoluut	6	37,49	75,53	5,81	6,90					
2. Gebouwen	29180	210	14:32, 17 jul 2025	979	woonfunctie	Polygoon	155805,26	391396,51	19,36	3,36	19,36	16,00	Absoluut	7	22,93	11,89	0,22	10,05					
2. Gebouwen	29181	210	14:32, 17 jul 2025	484	woonfunctie	Polygoon	155970,82	391505,50	23,68	7,68	23,68	16,00	Absoluut	8	31,76	58,72	0,28	6,86					
2. Gebouwen	29182	210	14:32, 17 jul 2025	485	woonfunctie	Polygoon	155993,39	391549,08	22,20	5,98	22,20	16,22	Absoluut	13	47,84	104,75	0,11	8,75					
2. Gebouwen	29183	210	14:32, 17 jul 2025	486	woonfunctie	Polygoon	155982,82	391549,57	23,01	6,95	23,01	16,06	Absoluut	4	28,97	50,21	5,72	8,75					
2. Gebouwen	29184	210	14:32, 17 jul 2025	246		Polygoon	156210,88	391176,32	19,03	2,03	19,03	17,00	Absoluut	4	11,22	7,55	1,95	3,26					
2. Gebouwen	29185	210	14:32, 17 jul 2025	1342	woonfunctie	Polygoon	155629,75	391630,81	19,74	3,74	19,74	16,00	Absoluut	19	89,90	205,51	0,20	10,69					
2. Gebouwen	29186	210	14:32, 17 jul 2025	1343	woonfunctie	Polygoon	155629,75	391630,81	21,43	5,43	21,43	16,00	Absoluut	8	51,89	127,53	2,92	9,72					
2. Gebouwen	29187	210	14:32, 17 jul 2025	1344	woonfunctie	Polygoon	155646,35	391612,67	23,54	7,54	23,54	16,00	Absoluut	7	31,82	62,45	0,11	8,35					
2. Gebouwen	29188	210	14:32, 17 jul 2025	247	woonfunctie	Polygoon	156206,14	391204,25	23,77	6,77	23,77	17,00	Absoluut	4	29,19	52,75	6,59	8,05					
2. Gebouwen	29189	210	14:32, 17 jul 2025	487	woonfunctie	Polygoon	156008,34	391537,77	22,96	6,63	22,96	16,33	Absoluut	8	33,71	58,63	0,39	8,62					
2. Gebouwen	29190	210	14:32, 17 jul 2025	488	woonfunctie	Polygoon	155993,07	391533,18	22,28	6,05	22,28	16,23	Absoluut	11	47,67	90,50	0,21	8,60					
2. Gebouwen	29191	210	14:32, 17 jul 2025	489	woonfunctie	Polygoon	155960,46	391520,37	23,74	7,74	23,74	16,00	Absoluut	6	25,66	40,22	0,28	6,87					
2. Gebouwen	29192	210	14:32, 17 jul 2025	1336	woonfunctie	Polygoon	155596,83	391777,60	22,40	6,92	22,40	15,48	Absoluut	10	33,73	54,96	0,25	6,80					
2. Gebouwen	29193	210	14:32, 17 jul 2025	1337	woonfunctie	Polygoon	155591,93	391781,78	22,42	7,02	22,42	15,40	Absoluut	6	32,19	60,57	3,30	6,80					
2. Gebouwen	29194	210	14:32, 17 jul 2025	1338	woonfunctie	Polygoon	155578,43	391784,36	22,39	7,16	22,39	15,23	Absoluut	8	32,60	60,37	0,23	6,80					
2. Gebouwen	29195	210	14:32, 17 jul 2025	1339	woonfunctie	Polygoon	155582,82	391789,55	21,98	6,75	21,98	15,23	Absoluut	7	32,46	60,48	0,15	6,80					
2. Gebouwen	29196	210	14:32, 17 jul 2025	1340	woonfunctie	Polygoon	155592,82	391767,51	22,28	6,75	22,28	15,53	Absoluut	9	33,79	62,89	0,10	10,64					
2. Gebouwen	29197	210	14:32, 17 jul 2025	1341	woonfunctie	Polygoon	155661,20	391661,38	22,06	6,06	22,06	16,00	Absoluut	6	39,35	92,49	0,39	11,54					
2. Gebouwen	29198	210	14:32, 17 jul 2025	490	woonfunctie	Polygoon	156000,00	391599,56	23,24	7,24	23,24	16,00	Absoluut	12	36,37	69,04	0,36	8,45					
2. Gebouwen	29199	210	14:32, 17 jul 2025	491	woonfunctie	Polygoon	156000,00	391599,56	23,16	7,16	23,16	16,00	Absoluut	13	36,65	74,95	0,28	8,45					
2. Gebouwen	29200	210	14:32, 17 jul 2025	1345		Polygoon	155650,48	391680,96	19,01	3,01	19,01	16,00	Absoluut	4	26,62	35,97	3,71	9,54					
2. Gebouwen	29201	210	14:32, 17 jul 2025	1346	kantoorfunctie	Polygoon	155621,69	391621,10	22,78	6,78	22,78	16,00	Absoluut	11	41,10	67,36	0,09	8,23					
2. Gebouwen	29202	210	14:32, 17 jul 2025	1347	woonfunctie	Polygoon	155620,49	391606,64	21,12	5,12	21,12	16,00	Absoluut	12	49,13	98,28	0,09	10,35					

Itemeigenschappen

Model: V1.3 (aanpassingen dec 2025)
V01 - V01
Groep: (hoofdgroep)
Lijst van Gebouwen, voor rekenmethode Geluid algemeen - Omgevingswet

Groep	Gebouwtype	BAG-id	Gemeente	Jaar	AHN-jaar	Trust	α(i=5)	ρ(i=5)	Cp	Cp(IL)	Cp(VL)	Cp(RL)	Cp(WT)	Zwevend	Refl. 31	Refl. 63	Refl. 125	Refl. 250	Refl. 500	Refl. 1k	Refl. 2k	Refl. 4k	Refl. 8k
2. Gebouwen				0	0		0,20	0,80	Scherp	0 dB	0 dB	0 dB	0 dB	False	0,80	0,80	0,80	0,80	0,80	0,80	0,80	0,80	0,80
2. Gebouwen				0	0		0,20	0,80	Scherp	0 dB	0 dB	0 dB	0 dB	False	0,80	0,80	0,80	0,80	0,80	0,80	0,80	0,80	0,80
2. Gebouwen				0	0		0,20	0,80	Scherp	0 dB	0 dB	0 dB	0 dB	False	0,80	0,80	0,80	0,80	0,80	0,80	0,80	0,80	0,80
2. Gebouwen				0	0		0,20	0,80	Scherp	0 dB	0 dB	0 dB	0 dB	False	0,80	0,80	0,80	0,80	0,80	0,80	0,80	0,80	0,80
2. Gebouwen				0	0		0,20	0,80	Scherp	0 dB	0 dB	0 dB	0 dB	False	0,80	0,80	0,80	0,80	0,80	0,80	0,80	0,80	0,80
2. Gebouwen				0	0		0,20	0,80	Scherp	0 dB	0 dB	0 dB	0 dB	False	0,80	0,80	0,80	0,80	0,80	0,80	0,80	0,80	0,80
2. Gebouwen				0	0		0,20	0,80	Scherp	0 dB	0 dB	0 dB	0 dB	False	0,80	0,80	0,80	0,80	0,80	0,80	0,80	0,80	0,80
2. Gebouwen				0	0		0,20	0,80	Scherp	0 dB	0 dB	0 dB	0 dB	False	0,80	0,80	0,80	0,80	0,80	0,80	0,80	0,80	0,80
2. Gebouwen				0	0		0,20	0,80	Scherp	0 dB	0 dB	0 dB	0 dB	False	0,80	0,80	0,80	0,80	0,80	0,80	0,80	0,80	0,80
2. Gebouwen				0	0		0,20	0,80	Scherp	0 dB	0 dB	0 dB	0 dB	False	0,80	0,80	0,80	0,80	0,80	0,80	0,80	0,80	0,80
2. Gebouwen				0	0		0,20	0,80	Scherp	0 dB	0 dB	0 dB	0 dB	False	0,80	0,80	0,80	0,80	0,80	0,80	0,80	0,80	0,80
2. Gebouwen				0	0		0,20	0,80	Scherp	0 dB	0 dB	0 dB	0 dB	False	0,80	0,80	0,80	0,80	0,80	0,80	0,80	0,80	0,80
2. Gebouwen				0	0		0,20	0,80	Scherp	0 dB	0 dB	0 dB	0 dB	False	0,80	0,80	0,80	0,80	0,80	0,80	0,80	0,80	0,80
2. Gebouwen				0	0		0,20	0,80	Scherp	0 dB	0 dB	0 dB	0 dB	False	0,80	0,80	0,80	0,80	0,80	0,80	0,80	0,80	0,80
2. Gebouwen				0	0		0,20	0,80	Scherp	0 dB	0 dB	0 dB	0 dB	False	0,80	0,80	0,80	0,80	0,80	0,80	0,80	0,80	0,80
2. Gebouwen				0	0		0,20	0,80	Scherp	0 dB	0 dB	0 dB	0 dB	False	0,80	0,80	0,80	0,80	0,80	0,80	0,80	0,80	0,80
2. Gebouwen				0	0		0,20	0,80	Scherp	0 dB	0 dB	0 dB	0 dB	False	0,80	0,80	0,80	0,80	0,80	0,80	0,80	0,80	0,80
2. Gebouwen				0	0		0,20	0,80	Scherp	0 dB	0 dB	0 dB	0 dB	False	0,80	0,80	0,80	0,80	0,80	0,80	0,80	0,80	0,80
2. Gebouwen				0	0		0,20	0,80	Scherp	0 dB	0 dB	0 dB	0 dB	False	0,80	0,80	0,80	0,80	0,80	0,80	0,80	0,80	0,80
2. Gebouwen				0	0		0,20	0,80	Scherp	0 dB	0 dB	0 dB	0 dB	False	0,80	0,80	0,80	0,80	0,80	0,80	0,80	0,80	0,80
2. Gebouwen				0	0		0,20	0,80	Scherp	0 dB	0 dB	0 dB	0 dB	False	0,80	0,80	0,80	0,80	0,80	0,80	0,80	0,80	0,80
2. Gebouwen				0	0		0,20	0,80	Scherp	0 dB	0 dB	0 dB	0 dB	False	0,80	0,80	0,80	0,80	0,80	0,80	0,80	0,80	0,80
2. Gebouwen				0	0		0,20	0,80	Scherp	0 dB	0 dB	0 dB	0 dB	False	0,80	0,80	0,80	0,80	0,80	0,80	0,80	0,80	0,80
2. Gebouwen				0	0		0,20	0,80	Scherp	0 dB	0 dB	0 dB	0 dB	False	0,80	0,80	0,80	0,80	0,80	0,80	0,80	0,80	0,80
2. Gebouwen				0	0		0,20	0,80	Scherp	0 dB	0 dB	0 dB	0 dB	False	0,80	0,80	0,80	0,80	0,80	0,80	0,80	0,80	0,80
2. Gebouwen				0	0		0,20	0,80	Scherp	0 dB	0 dB	0 dB	0 dB	False	0,80	0,80	0,80	0,80	0,80	0,80	0,80	0,80	0,80
2. Gebouwen				0	0		0,20	0,80	Scherp	0 dB	0 dB	0 dB	0 dB	False	0,80	0,80	0,80	0,80	0,80	0,80	0,80	0,80	0,80
2. Gebouwen				0	0		0,20	0,80	Scherp	0 dB	0 dB	0 dB	0 dB	False	0,80	0,80	0,80	0,80	0,80	0,80	0,80	0,80	0,80
2. Gebouwen				0	0		0,20	0,80	Scherp	0 dB	0 dB	0 dB	0 dB	False	0,80	0,80	0,80	0,80	0,80	0,80	0,80	0,80	0,80
2. Gebouwen				0	0		0,20	0,80	Scherp	0 dB	0 dB	0 dB	0 dB	False	0,80	0,80	0,80	0,80	0,80	0,80	0,80	0,80	0,80
2. Gebouwen				0	0		0,20	0,80	Scherp	0 dB	0 dB	0 dB	0 dB	False	0,80	0,80	0,80	0,80	0,80	0,80	0,80	0,80	0,80
2. Gebouwen				0	0		0,20	0,80	Scherp	0 dB	0 dB	0 dB	0 dB	False	0,80	0,80	0,80	0,80	0,80	0,80	0,80	0,80	0,80
2. Gebouwen				0	0		0,20	0,80	Scherp	0 dB	0 dB	0 dB	0 dB	False	0,80	0,80	0,80	0,80	0,80	0,80	0,80	0,80	0,80
2. Gebouwen				0	0		0,20	0,80	Scherp	0 dB	0 dB	0 dB	0 dB	False	0,80	0,80	0,80	0,80	0,80	0,80	0,80	0,80	0,80
2. Gebouwen				0	0		0,20	0,80	Scherp	0 dB	0 dB	0 dB	0 dB	False	0,80	0,80	0,80	0,80	0,80	0,80	0,80	0,80	0,80
2. Gebouwen				0	0		0,20	0,80	Scherp	0 dB	0 dB	0 dB	0 dB	False	0,80	0,80	0,80	0,80	0,80	0,80	0,80	0,80	0,80
2. Gebouwen				0	0		0,20	0,80	Scherp	0 dB	0 dB	0 dB	0 dB	False	0,80	0,80	0,80	0,80	0,80	0,80	0,80	0,80	0,80
2. Gebouwen				0	0		0,20	0,80	Scherp	0 dB	0 dB	0 dB	0 dB	False	0,80	0,80	0,80	0,80	0,80	0,80	0,80	0,80	0,80
2. Gebouwen				0	0		0,20	0,80	Scherp	0 dB	0 dB	0 dB	0 dB	False	0,80	0,80	0,80	0,80	0,80	0,80	0,80	0,80	0,80
2. Gebouwen				0	0		0,20	0,80	Scherp	0 dB	0 dB	0 dB	0 dB	False	0,80	0,80	0,80	0,80	0,80	0,80	0,80	0,80	0,80
2. Gebouwen				0	0		0,20	0,80	Scherp	0 dB	0 dB	0 dB	0 dB	False	0,80	0,80	0,80	0,80	0,80	0,80	0,80	0,80	0,80
2. Gebouwen				0	0		0,20	0,80	Scherp	0 dB	0 dB	0 dB	0 dB	False	0,80	0,80	0,80	0,80	0,80	0,80	0,80	0,80	0,80
2. Gebouwen				0	0		0,20	0,80	Scherp	0 dB	0 dB	0 dB	0 dB	False	0,80	0,80	0,80	0,80	0,80	0,80	0,80	0,80	0,80
2. Gebouwen				0	0		0,20	0,80	Scherp	0 dB	0 dB	0 dB	0 dB	False	0,80	0,80	0,80	0,80	0,80	0,80	0,80	0,80	0,80
2. Gebouwen				0	0		0,20	0,80	Scherp	0 dB	0 dB	0 dB	0 dB	False	0,80	0,80	0,80	0,80	0,80	0,80	0,80	0,80	0,80
2. Gebouwen				0	0		0,20	0,80	Scherp	0 dB	0 dB	0 dB	0 dB	False	0,80	0,80	0,80	0,80	0,80	0,80	0,80	0,80	0,80
2. Gebouwen				0	0		0,20	0,80	Scherp	0 dB	0 dB	0 dB	0 dB	False	0,80	0,80	0,80	0,80	0,80	0,80	0,80	0,80	0,80
2. Gebouwen				0	0		0,20	0,80	Scherp	0 dB	0 dB	0 dB	0 dB	False	0,80	0,80	0,80	0,80	0,80	0,80	0,80	0,80	0,80
2. Gebouwen				0	0		0,20	0,80	Scherp	0 dB	0 dB	0 dB	0 dB	False	0,80	0,80	0,80	0,80	0,80	0,80	0,80	0,80	0,80
2. Gebouwen				0	0		0,20	0,80	Scherp	0 dB	0 dB	0 dB	0 dB	False	0,80	0,80	0,80	0,80	0,80	0,80	0,80	0,80	0,80
2. Gebouwen				0	0		0,20	0,80	Scherp	0 dB	0 dB	0 dB	0 dB	False	0,80	0,80	0,80	0,80	0,80	0,80	0,80	0,80	0,80
2. Gebouwen				0	0		0,20	0,80	Scherp	0 dB	0 dB	0 dB	0 dB	False	0,80	0,80	0,80	0,80	0,80	0,80	0,80	0,80	0,80
2. Gebouwen				0	0		0,20	0,80	Scherp	0 dB	0 dB	0 dB	0 dB	False	0,80	0,80	0,80	0,80	0,80	0,80	0,80	0,80	0,80
2. Gebouwen				0	0		0,20	0,80	Scherp	0 dB	0 dB	0 dB	0 dB	False	0,80	0,80	0,80	0,80	0,80	0,80	0,80	0,80	0,80
2. Gebouwen				0	0		0,20	0,80	Scherp	0 dB	0 dB	0 dB	0 dB	False	0,80	0,80	0,80	0,80	0,80	0,80	0,80	0,80	0,80
2. Gebouwen				0	0		0,20	0,80	Scherp	0 dB	0 dB	0 dB	0 dB	False	0,80	0,80	0,80	0,80	0,80	0,80	0,80	0,80	0,80
2. Gebouwen				0	0		0,20	0,80	Scherp	0 dB	0 dB	0 dB	0 dB	False	0,80	0,80	0,80	0,80	0,80	0,80	0,80	0,80	0,80
2. Gebouwen				0	0		0,20	0,80	Scherp	0 dB	0 dB	0 dB	0 dB	False	0,80	0,80	0,80	0,80	0,80	0,80	0,80	0,80	0,80
2. Gebouwen				0	0		0,20	0,80	Scherp	0 dB	0 dB	0 dB	0 dB	False	0,80	0,80	0,80	0,80	0,80	0,80	0,80	0,80	0,80
2. Gebouwen				0	0		0,20	0,80	Scherp	0 dB	0 dB	0 dB	0 dB	False	0,80	0,80	0,80	0,80	0,80	0,80	0,80	0,80	0,80
2. Gebouwen				0	0		0,20	0,80	Scherp	0 dB	0 dB	0 dB	0 dB	False	0,80	0,80	0,80	0,80	0,80	0,80	0,80	0,80	0,80
2. Gebouwen				0	0		0,20	0,80	Scherp	0 dB	0 dB	0 dB	0 dB	False	0,80	0,80	0,80	0,80	0,80	0,80	0,80	0,80	0,80
2. Gebouwen				0	0		0,20	0,80	Scherp	0 dB	0 dB	0 dB	0 dB	False	0,80	0,80	0,80	0,80	0,80	0,80	0,80	0,80	0,80
2. Gebouwen				0	0		0,20	0,80	Scherp	0 dB	0 dB	0 dB	0 dB	False	0,80	0,80	0,80	0,80	0,80	0,80	0,80	0,80	0,80
2. Gebouwen				0	0		0,20	0,80	Scherp	0 dB	0 dB	0 dB	0 dB	False	0,80	0,80	0,80	0,80	0,80	0,80	0,80	0,80	0,80
2. Gebouwen				0	0		0,20	0,80	Scherp	0 dB	0 dB	0 dB	0 dB	False	0,80	0,80	0,80	0,80	0,80	0,80	0,80	0,80	0,80
2. Gebouwen				0	0		0,20	0,80	Scherp	0 dB	0 dB	0 dB	0 dB	False	0,80	0,80	0,80	0,80	0,80	0,80	0,80	0,80	0,80
2. Gebouwen				0	0		0,20	0,80	Scherp	0 dB	0 dB	0 dB	0 dB	False	0,80	0,80	0,80	0,80	0,80	0,80	0,80	0,80	0,80
2. Gebouwen				0	0		0,20	0,80	Scherp	0 dB	0 dB	0 dB	0 dB	False	0,80	0,80	0,80	0,80	0,80	0,80	0,80	0,80	0,80
2. Gebouwen				0	0		0,20	0,80	Scherp	0 dB	0 dB	0 dB	0 dB	False	0,80	0,80	0,80	0,80	0,80	0,80	0,80	0,80	0,80
2. Gebouwen				0	0		0,20	0,80	Scherp	0 dB	0 dB	0 dB	0 dB	False	0,80	0,80	0,80	0,80	0,80	0,80	0,80	0,80	0,80
2. Gebouwen				0	0		0,20	0,80	Scherp	0 dB	0 dB	0 dB	0 dB	False	0,80	0,80	0,80	0,80	0,80	0,80	0,80	0,80	0,80
2. Gebouwen				0	0		0,20	0,80	Scherp	0 dB	0 dB	0 dB	0 dB	False	0,80	0,80	0,80	0,80	0,80	0,80	0,80	0,80	0,80
2. Gebouwen				0	0		0,20	0,80	Scherp	0 dB	0 dB	0 dB	0 dB	False	0,80	0,80	0,80	0,80	0,80	0,80	0,80	0,80	0,80
2. Gebouwen				0	0		0,20	0,80	Scherp	0 dB	0 dB	0 dB	0 dB	False	0,80	0,80	0,80	0,80	0,80	0,80	0,80	0,80	0,80
2. Gebouwen				0	0		0,20	0,80	Scherp	0 dB	0 dB	0 dB	0 dB	False	0,80	0,80	0,80	0,80	0,80	0,80	0,80	0,80	0,80
2. Gebouwen				0	0		0,20	0,80	Scherp	0 dB	0 dB	0 dB	0 dB	False	0,80	0,80	0,80	0,80	0,80	0,80	0,80	0,80	0,80
2. Gebouwen				0	0		0,20	0,80	Scherp	0 dB	0 dB	0 dB	0 dB	False	0,80	0,80	0,80	0,80	0,80	0,80	0,80	0,80	0,80
2. Gebouwen				0	0		0,20	0,80	Scherp	0 dB	0 dB	0 dB	0 dB	False	0,80	0,80	0,80	0,80	0,80	0,80	0,80	0,80	0,80
2. Gebouwen				0	0		0,20	0,80	Scherp	0 dB	0 dB	0 dB	0 dB	False	0,80	0,80	0,80	0,80	0,80	0,80	0,80	0,80	0,80
2. Gebouwen				0	0		0,20	0,80	Scherp	0 dB	0 dB	0 dB	0 dB	False	0,80	0,80	0,80	0,80	0,80	0,80	0,80	0,80	0,80
2. Gebouwen				0	0		0,20	0,80	Scherp	0 dB	0 dB	0 dB	0 dB	False	0,80	0,80	0,80	0,80	0,80	0,80	0,80	0,80	0,80
2. Gebouwen				0	0		0,20	0,80	Scherp	0 dB	0 dB	0 dB	0 dB	False	0,80	0,80	0,80	0,80	0,80	0,80	0,80	0,80	0,80
2. Gebouwen				0	0		0,20	0,80	Scherp	0 dB	0 dB	0 dB	0 dB	False	0,80	0,80	0,80	0,80	0,80	0,80	0,80	0,80	0,80
2. Gebouwen				0	0		0,20	0,80	Scherp	0 dB	0 dB	0 dB	0 dB	False	0,80	0,80	0,80	0,80	0,80	0,80	0,80	0,80	0,80
2. Gebouwen				0	0		0,20	0,80	Scherp	0 dB	0 dB	0 dB	0 dB	False	0,80	0,80	0,80	0,80	0,80	0,80	0,80	0,80	0,80
2. Gebouwen				0	0		0,20	0,80	Scherp	0 dB	0 dB	0 dB	0 dB	False	0,80	0,80	0,80	0,80	0,80	0,80	0,80	0,80	0,80

Itemeigenschappen

Model: V1.3 (aanpassingen dec 2025)
V01 - V01
Groep: (hoofdgroep)
Lijst van Gebouwen, voor rekenmethode Geluid algemeen - Omgevingswet

Groep	ItemID	Grp.ID	Datum	Naam	Omschr.	Vorm	X-1	Y-1	Hoogte	Rel.H	Abs.H	Maaiveld	Hdef.	Vormpunten	Omtrek	Oppervlak	Min.lengte	Max.lengte	NEN3610ID	Namespace	LokaalID	Versie	Functie
2. Gebouwen	29203	210	14:32, 17 jul 2025	1348	woonfunctie	Polygoon	155611,64	391608,82	23,12	7,12	23,12	16,00	Absoluut	8	40,87	62,27	0,11	8,65					
2. Gebouwen	29204	210	14:32, 17 jul 2025	1349	woonfunctie	Polygoon	155610,00	391607,48	22,96	6,96	22,96	16,00	Absoluut	9	46,75	88,67	0,30	8,65					
2. Gebouwen	29205	210	14:32, 17 jul 2025	492	woonfunctie	Polygoon	156004,47	391576,02	23,20	7,18	23,20	16,02	Absoluut	12	38,10	80,29	0,10	11,77					
2. Gebouwen	29206	210	14:32, 17 jul 2025	493	woonfunctie	Polygoon	155976,92	391575,75	21,81	5,81	21,81	16,00	Absoluut	10	47,89	91,50	0,27	8,70					
2. Gebouwen	29207	210	14:32, 17 jul 2025	494	woonfunctie	Polygoon	155973,84	391580,77	22,91	6,91	22,91	16,00	Absoluut	4	29,17	51,19	5,88	8,70					
2. Gebouwen	29208	210	14:32, 17 jul 2025	495	woonfunctie	Polygoon	155966,42	391576,23	21,86	5,86	21,86	16,00	Absoluut	11	47,25	89,48	0,27	8,70					
2. Gebouwen	29209	210	14:32, 17 jul 2025	999	woonfunctie	Polygoon	156097,44	391983,13	19,80	4,80	19,80	15,00	Absoluut	4	33,51	58,50	4,96	11,79					
2. Gebouwen	29210	210	14:32, 17 jul 2025	325	woonfunctie	Polygoon	155695,96	391851,24	21,13	5,45	21,13	15,68	Absoluut	16	48,09	124,19	0,42	8,80					
2. Gebouwen	29211	210	14:32, 17 jul 2025	1350	woonfunctie	Polygoon	155655,90	391650,88	21,60	5,60	21,60	16,00	Absoluut	31	91,27	246,86	0,10	12,80					
2. Gebouwen	29212	210	14:32, 17 jul 2025	496	woonfunctie	Polygoon	155958,24	391602,44	21,91	5,91	21,91	16,00	Absoluut	11	45,93	96,50	0,27	10,08					
2. Gebouwen	29213	210	14:32, 17 jul 2025	497	woonfunctie	Polygoon	155955,27	391595,16	23,43	7,43	23,43	16,00	Absoluut	6	32,33	61,36	1,32	8,76					
2. Gebouwen	29214	210	14:32, 17 jul 2025	498	woonfunctie	Polygoon	155940,36	391595,70	23,03	7,03	23,03	16,00	Absoluut	7	32,85	62,48	0,36	8,76					
2. Gebouwen	29215	210	14:32, 17 jul 2025	499		Polygoon	155952,15	391571,25	18,70	2,70	18,70	16,00	Absoluut	8	13,26	8,79	0,13	3,86					
2. Gebouwen	29216	210	14:32, 17 jul 2025	326		Polygoon	155674,65	391830,16	18,16	2,63	18,16	15,53	Absoluut	9	27,31	32,06	0,05	6,00					
2. Gebouwen	29217	210	14:32, 17 jul 2025	1000		Polygoon	156085,56	391921,25	19,18	4,18	19,18	15,00	Absoluut	4	37,20	67,43	4,93	13,69					
2. Gebouwen	29218	210	14:32, 17 jul 2025	1001		Polygoon	156099,41	391991,12	17,40	2,40	17,40	15,00	Absoluut	4	23,53	33,78	4,98	6,78					
2. Gebouwen	29219	210	14:32, 17 jul 2025	253	overige gebruiksfunctie	Polygoon	156180,27	391157,86	19,77	2,77	19,77	17,00	Absoluut	6	28,76	47,95	0,96	8,05					
2. Gebouwen	29220	210	14:32, 17 jul 2025	1351	woonfunctie	Polygoon	155638,49	391643,32	21,77	5,77	21,77	16,00	Absoluut	25	49,54	103,85	0,11	9,73					
2. Gebouwen	29221	210	14:32, 17 jul 2025	327	woonfunctie	Polygoon	155673,06	391836,37	21,21	5,70	21,21	15,51	Absoluut	20	54,07	121,27	0,05	8,75					
2. Gebouwen	29222	210	14:32, 17 jul 2025	328		Polygoon	155925,53	391494,10	18,49	2,49	18,49	16,00	Absoluut	6	22,81	32,26	0,04	6,22					
2. Gebouwen	29223	210	14:32, 17 jul 2025	329	overige gebruiksfunctie	Polygoon	155842,07	391420,70	18,72	2,72	18,72	16,00	Absoluut	5	18,14	18,76	0,03	5,93					
2. Gebouwen	29224	210	14:32, 17 jul 2025	330		Polygoon	156139,93	391391,26	18,58	2,26	18,58	16,32	Absoluut	5	15,92	15,48	1,14	4,59					
2. Gebouwen	29225	210	14:32, 17 jul 2025	500		Polygoon	155950,22	391569,69	18,70	2,70	18,70	16,00	Absoluut	9	17,61	15,01	0,13	5,78					
2. Gebouwen	29226	210	14:32, 17 jul 2025	501		Polygoon	155936,14	391569,32	18,71	2,71	18,71	16,00	Absoluut	4	13,17	10,60	2,80	3,79					
2. Gebouwen	29227	210	14:32, 17 jul 2025	254	woonfunctie	Polygoon	156201,50	391165,24	19,98	2,98	19,98	17,00	Absoluut	6	6,59	1,42	0,32	2,72					
2. Gebouwen	29228	210	14:32, 17 jul 2025	1002		Polygoon	156118,17	391986,68	19,45	4,45	19,45	15,00	Absoluut	4	30,44	52,22	5,22	10,00					
2. Gebouwen	29229	210	14:32, 17 jul 2025	1003		Polygoon	156069,20	391941,24	19,90	4,90	19,90	15,00	Absoluut	6	36,83	79,91	5,00	7,00					
2. Gebouwen	29230	210	14:32, 17 jul 2025	1004		Polygoon	156167,86	391807,58	19,66	4,21	19,66	15,45	Absoluut	6	40,02	92,29	1,11	12,80					
2. Gebouwen	29231	210	14:32, 17 jul 2025	502		Polygoon	155934,58	391571,64	18,56	2,56	18,56	16,00	Absoluut	6	18,27	17,72	2,48	3,86					
2. Gebouwen	29232	210	14:32, 17 jul 2025	503		Polygoon	155943,23	391574,10	18,56	2,56	18,56	16,00	Absoluut	4	13,29	10,72	2,71	3,90					
2. Gebouwen	29233	210	14:32, 17 jul 2025	504		Polygoon	155944,88	391578,55	18,55	2,55	18,55	16,00	Absoluut	4	13,28	10,64	2,70	3,96					
2. Gebouwen	29234	210	14:32, 17 jul 2025	505		Polygoon	155961,30	391586,41	18,56	2,56	18,56	16,00	Absoluut	4	13,35	10,72	2,69	4,00					
2. Gebouwen	29235	210	14:32, 17 jul 2025	506		Polygoon	155959,78	391588,62	18,58	2,58	18,58	16,00	Absoluut	4	13,26	10,60	2,69	3,95					
2. Gebouwen	29236	210	14:32, 17 jul 2025	507		Polygoon	155958,66	391561,08	18,64	2,64	18,64	16,00	Absoluut	6	12,77	8,89	0,58	3,93					
2. Gebouwen	29237	210	14:32, 17 jul 2025	331		Polygoon	155810,53	391426,86	19,78	3,78	19,78	16,00	Absoluut	4	17,28	15,53	2,55	6,09					
2. Gebouwen	29238	210	14:32, 17 jul 2025	255		Polygoon	156183,40	391169,79	19,07	2,07	19,07	17,00	Absoluut	5	13,51	11,27	1,78	3,75					
2. Gebouwen	29239	210	14:32, 17 jul 2025	1352	woonfunctie	Polygoon	155603,43	391598,60	22,34	6,34	22,34	16,00	Absoluut	9	46,65	71,28	0,26	8,93					
2. Gebouwen	29240	210	14:32, 17 jul 2025	332		Polygoon	155689,36	391843,76	18,63	2,99	18,63	15,64	Absoluut	9	24,97	30,30	0,03	6,05					
2. Gebouwen	29241	210	14:32, 17 jul 2025	508		Polygoon	155956,87	391559,27	18,63	2,63	18,63	16,00	Absoluut	6	12,54	8,72	0,58	3,79					
2. Gebouwen	29242	210	14:32, 17 jul 2025	509	woonfunctie	Polygoon	155935,25	391592,26	22,88	6,88	22,88	16,00	Absoluut	4	29,84	53,99	6,16	8,76					
2. Gebouwen	29243	210	14:32, 17 jul 2025	510	woonfunctie	Polygoon	155924,97	391585,35	22,61	6,61	22,61	16,00	Absoluut	14	45,55	87,49	0,10	8,36					
2. Gebouwen	29244	210	14:32, 17 jul 2025	511	woonfunctie	Polygoon	155931,26	391576,95	23,61	7,61	23,61	16,00	Absoluut	6	32,92	62,63	1,74	8,76					
2. Gebouwen	29245	210	14:32, 17 jul 2025	1353	winkelfunctie,woonfunctie	Polygoon	155614,23	391569,78	25,86	9,86	25,86	16,00	Absoluut	18	83,83	348,19	0,19	26,96					
2. Gebouwen	29246	210	14:32, 17 jul 2025	248	woonfunctie	Polygoon	156205,07	391193,92	23,59	6,59	23,59	17,00	Absoluut	4	29,66	54,53	6,73	8,15					
2. Gebouwen	29247	210	14:32, 17 jul 2025	249	woonfunctie	Polygoon	156217,55	391184,18	23,61	6,61	23,61	17,00	Absoluut	5	20,20	14,07	0,51	8,56					
2. Gebouwen	29248	210	14:32, 17 jul 2025	250	woonfunctie	Polygoon	156188,17	391191,31	23,66	6,66	23,66	17,00	Absoluut	4	29,29	53,10	6,59	8,06					
2. Gebouwen	29249	210	14:32, 17 jul 2025	251	woonfunctie	Polygoon	156188,17	391191,31	23,68	6,68	23,68	17,00	Absoluut	5	29,60	54,32	3,07	8,06					
2. Gebouwen	29250	210	14:32, 17 jul 2025	252	woonfunctie	Polygoon	156181,00	391177,63	23,27	6,27	23,27	17,00	Absoluut	7	34,31	69,69	0,04	8,03					
2. Gebouwen	29251	210	14:32, 17 jul 2025	512	woonfunctie	Polygoon	155935,25	391592,26	23,48	7,48	23,48	16,00	Absoluut	5	32,77	61,78	1,74	10,50					
2. Gebouwen	29252	210	14:32, 17 jul 2025	980		Polygoon	155765,57	392060,56	17,45	2,45	17,45	15,00	Absoluut	7	13,58	10,61	0,20	3,56					
2. Gebouwen	29253	210	14:32, 17 jul 2025	1005		Polygoon	156023,86	391933,21	19,49	4,45	19,49	15,04	Absoluut	9	38,15	87,71	0,12	11,33					
2. Gebouwen	29254	210	14:32, 17 jul 2025	1006		Polygoon	156001,14	391914,54	19,69	4,69	19,69	15,00	Absoluut	6	44,31	97,13	1,39	16,14					
2. Gebouwen	29255	210	14:32, 17 jul 2025	549	overige gebruiksfunctie	Polygoon	156019,50	391492,29	19,19	2,54	19,19	16,65	Absoluut	4	18,59	18,95	3,02	6,27					
2. Gebouwen	29256	210	14:32, 17 jul 2025	513	woonfunctie	Polygoon	155935,14	391566,93	23,15	7,15	23,15	16,00	Absoluut	10	32,42	61,02	0,30	6,59					
2. Gebouwen	29257	210	14:32, 17 jul 2025	514	woonfunctie	Polygoon	155902,49	391562,00	24,45	8,45	24,45	16,00	Absoluut	4	30,35	56,08	6,36	8,81					
2. Gebouwen	29258	210	14:32, 17 jul 2025	515	woonfunctie	Polygoon	155897,58	391569,31	21,95	5,95	21,95	16,00	Absoluut	11	46,14	102,98	0,27	8,81					
2. Gebouwen	29259	210	14:32, 17 jul 2025	516	woonfunctie	Polygoon	155887,27	391562,39	23,86	7,86	23,86	16,00	Absoluut	4	29,73	53,33	6,05	8,82					
2. Gebouwen	29260	210	14:32, 17 jul 2025	517	woonfunctie	Polygoon	155957,10	391537,65	23,19	7,19	23,19	16,00	Absoluut	10	33,36	64,23	0,06	6,63					
2. Gebouwen	29261	210	14:32, 17 jul 2025	518	woonfunctie	Polygoon	155941,41	391549,14	23,18	7,18	23,18	16,00	Absoluut	8	32,45	60,81	0,28	6,88					
2. Gebouwen	29262	210	14:32, 17 jul 2025	333		Polygoon	155702,99	392029,26	18,98	3,98	18,98	15,00	Absoluut	6	35,99	59,52	0,73	13,66					
2. Gebouwen	29263	210	14:32, 17 jul 2025	334		Polygoon	155838,79	391379,15	18,84	2,84	18,84	16,00	Absoluut	4	11,69	8,46	2,64	3,20					
2. Gebouwen	29264	210	14:32, 17 jul 2025	256	woonfunctie	Polygoon	156159,92	391174,34	23,83	6,83	23,83	17,00	Absoluut	4	29,24	52,94	6,60	8,01					
2. Gebouwen	29265	210	14:32, 17 jul 2025	257		Polygoon	156171,94	391159,40	19,87	2,87	19,87	17,00	Absoluut	4	13,79	11,69	3,01	3,90					
2. Gebouwen	29266	210	14:32, 17 jul 2025	258		Polygoon	156173,73	391163,98	19,04	2,04	19,04	17,00	Absoluut	5	14,09	12,15	1,50	4,02					
2. Gebouwen	29267	210	14:32, 17 jul 2025	259		Polygoon	156159,43	391154,63	19,09	2,09	19,09	17,00	Absoluut	5	12,17	8,06	0,67	3,86					
2. Gebouwen	29268	210	14:32, 17 jul 2025	260		Polygoon	156164,74	391158,62	19,05	2,05	19,05	17,00	Absoluut	5	14,18	12,28	1,31	4,10					
2. Gebouwen	29269	210	14:32, 17 jul 2025	1354	bijeenkomstfunctie,winkelfunctie,woonfunctie	Polygoon	155626,35	391552,67	23,93	7,93	23,93	16,00	Absoluut	6	19,58	17,65	0,13	7,53					
2. Gebouwen	29270	210	14:32, 17 jul 2025	1007		Polygoon	156226,24	391712,95	21,82	6,09	21,82	15,73	Absoluut	6	37,02	75,76	0,09	12,41					
2. Gebouwen	29271	210	14:32, 17 jul 2025	335		Polygoon	155838,79	391379,15	18,84	2,84	18,84	16,00	Absoluut	4	11,28	7,81	2,44	3,20					
2. Gebouwen	29272	210	14:32, 17 jul 2025	1008		Polygoon	156223,15	391708,62	21,77	5,92	21,77	15,85	Absoluut	4	28,11	48,51	6,09	7,99					
2. Gebouwen	29273	210	14:32, 17 jul 2025	1355	overige gebruiksfunctie	Polygoon	155657,36	391533,31	18,74	2,74	18,74	16,00	Absoluut	5	14,88	12,36	0,17	4,96					
2. Gebouwen	29274	210	14:32, 17 jul 2025	519	woonfunctie	Polygoon	155920,16	391542,11	23,96	7,96	23,96	16,00	Absoluut	6	32,35	61,27	2,84	7,28					
2. Gebouwen	29275	210	14:32, 17 jul 2025	520	woonfunctie	Polygoon	155929,22	391539,73	24,03	8,03	24,03	16,00	Absoluut	6	32,62	62,53	2,87	7,27					
2. Gebouwen	29276	210	14:32, 17 jul 2025	521	woonfunctie	Polygoon	155948,15	391539,09	23,75	7,75	23,75	16,00	Absoluut	8	25,91	41,02	0,06	6,66					
2. Gebouwen	29277	210	14:32, 17 jul 2025	522	woonfunctie	Polygoon	155937,79	391554,02	23,88	7,88	23,88	16,00	Absoluut	6	25,89	40,97	0,28	6,89					
2. Gebouwen	29278	210	14:32, 17 jul 2025	523	woonfunctie	Polygoon	155937,79	391554,02	23,72	7,72	23,72	16,00	Absoluut	6	25,81	40,75	0,28	6,89					
2. Gebouwen	29279	210	14:32, 17 jul 2025	524	woonfunctie	Polygoon	155920,82	391530,34	23,28	7,28	23,28	16,00	Absoluut	6	32,35	61,26	2,84	7,29					
2. Gebouwen	29280	210	14:32, 17 jul 2025	525	woonfunctie	Polygoon	155891,28	391512,85	23,66	7,66	23,66	16,00	Absoluut	8	34,50	63,19	0,85	8,27					
2. Gebouwen	29281	210	14:32, 17 jul 2025	1009		Polygoon	156220,26	391720,96	18,62	3,84	18,62	15,58	Absoluut	4	26,66	44,37	6,43	6,90					
2. Gebouwen	29282	210	14:32, 17 jul 2025	336		Polygoon	155655,68	392110,65	17,54	2,54	17,54	15,00	Absoluut	5	23,49	34,09	0,83	6,49					
2. Gebouwen	29283	210	14:32, 17 jul 2025	337		Polygoon	155908,54	391553,38	18,77	2,77	18,77	16,00	Absoluut	4	13,48	10,90	2,69	4,07					
2. Gebouwen	29284	210	14:32, 17 jul 2025	1356	kantoorfunctie,woonfunctie	Polygoon	155593,97	391598,40	22,39	6,39	22,39	16,00	Absoluut	9	40,31	71,73	0,26	12,13					
2. Gebouwen	29285	210	14:32, 17 jul 2025	526	woonfunctie	Polygoon	155878,82	391516,53	23,00	7,00	23,00	16,00	Absoluut	8	37,53	68,62	1,45	8,27					
2. Gebouwen	29286	210	14:32, 17 jul 2025	527	woonfunctie	Polygoon	155880,97	391525,49	23,22	7,22	23,22	16,00	Absoluut	9	33,07	61,80	0,25	6,79					
2. Gebouwen	29287	210	14:32, 17 jul 2025	528	woonfunctie	Polygoon	155887,27	391562,39	22,55	6,55	22,55	16,00	Absoluut	6	35,57	71,46	2,83	8,82					
2. Gebouwen	29288	210	14:32, 17 jul 2025	529	woonfunctie	Polygoon	155882,18	391558,97	24,35	8,35	24,35	16,00	Absoluut	8	35,12	58,87	0,58	8,83					
2. Gebouwen	29289	210	14:32, 17 jul 2025	1010		Polygoon	155902,45	391795,82	18,38	2,38	18,38	16,00	Absoluut	4	26,69	33,26	3,32	10,03					

Model: V1.3 (aanpassingen dec 2025)
V01 - V01
Groep: (hoofdgroep)
Lijst van Gebouwen, voor rekenmethode Geluid algemeen - Omgevingswet

Groep	Gebouwtype	BAG-id	Gemeente	Jaar	AHN-jaar	Trust	α(i=5)	ρ(i=5)	Cp	Cp(IL)	Cp(VL)	Cp(RL)	Cp(WT)	Zwevend	Refl. 31	Refl. 63	Refl. 125	Refl. 250	Refl. 500	Refl. 1k	Refl. 2k	Refl. 4k	Refl. 8k
2. Gebouwen				0	0		0,20	0,80	Scherp	0 dB	0 dB	0 dB	0 dB	False	0,80	0,80	0,80	0,80	0,80	0,80	0,80	0,80	0,80
2. Gebouwen				0	0		0,20	0,80	Scherp	0 dB	0 dB	0 dB	0 dB	False	0,80	0,80	0,80	0,80	0,80	0,80	0,80	0,80	0,80
2. Gebouwen				0	0		0,20	0,80	Scherp	0 dB	0 dB	0 dB	0 dB	False	0,80	0,80	0,80	0,80	0,80	0,80	0,80	0,80	0,80
2. Gebouwen				0	0		0,20	0,80	Scherp	0 dB	0 dB	0 dB	0 dB	False	0,80	0,80	0,80	0,80	0,80	0,80	0,80	0,80	0,80
2. Gebouwen				0	0		0,20	0,80	Scherp	0 dB	0 dB	0 dB	0 dB	False	0,80	0,80	0,80	0,80	0,80	0,80	0,80	0,80	0,80
2. Gebouwen				0	0		0,20	0,80	Scherp	0 dB	0 dB	0 dB	0 dB	False	0,80	0,80	0,80	0,80	0,80	0,80	0,80	0,80	0,80
2. Gebouwen				0	0		0,20	0,80	Scherp	0 dB	0 dB	0 dB	0 dB	False	0,80	0,80	0,80	0,80	0,80	0,80	0,80	0,80	0,80
2. Gebouwen				0	0		0,20	0,80	Scherp	0 dB	0 dB	0 dB	0 dB	False	0,80	0,80	0,80	0,80	0,80	0,80	0,80	0,80	0,80
2. Gebouwen				0	0		0,20	0,80	Scherp	0 dB	0 dB	0 dB	0 dB	False	0,80	0,80	0,80	0,80	0,80	0,80	0,80	0,80	0,80
2. Gebouwen				0	0		0,20	0,80	Scherp	0 dB	0 dB	0 dB	0 dB	False	0,80	0,80	0,80	0,80	0,80	0,80	0,80	0,80	0,80
2. Gebouwen				0	0		0,20	0,80	Scherp	0 dB	0 dB	0 dB	0 dB	False	0,80	0,80	0,80	0,80	0,80	0,80	0,80	0,80	0,80
2. Gebouwen				0	0		0,20	0,80	Scherp	0 dB	0 dB	0 dB	0 dB	False	0,80	0,80	0,80	0,80	0,80	0,80	0,80	0,80	0,80
2. Gebouwen				0	0		0,20	0,80	Scherp	0 dB	0 dB	0 dB	0 dB	False	0,80	0,80	0,80	0,80	0,80	0,80	0,80	0,80	0,80
2. Gebouwen				0	0		0,20	0,80	Scherp	0 dB	0 dB	0 dB	0 dB	False	0,80	0,80	0,80	0,80	0,80	0,80	0,80	0,80	0,80
2. Gebouwen				0	0		0,20	0,80	Scherp	0 dB	0 dB	0 dB	0 dB	False	0,80	0,80	0,80	0,80	0,80	0,80	0,80	0,80	0,80
2. Gebouwen				0	0		0,20	0,80	Scherp	0 dB	0 dB	0 dB	0 dB	False	0,80	0,80	0,80	0,80	0,80	0,80	0,80	0,80	0,80
2. Gebouwen				0	0		0,20	0,80	Scherp	0 dB	0 dB	0 dB	0 dB	False	0,80	0,80	0,80	0,80	0,80	0,80	0,80	0,80	0,80
2. Gebouwen				0	0		0,20	0,80	Scherp	0 dB	0 dB	0 dB	0 dB	False	0,80	0,80	0,80	0,80	0,80	0,80	0,80	0,80	0,80
2. Gebouwen				0	0		0,20	0,80	Scherp	0 dB	0 dB	0 dB	0 dB	False	0,80	0,80	0,80	0,80	0,80	0,80	0,80	0,80	0,80
2. Gebouwen				0	0		0,20	0,80	Scherp	0 dB	0 dB	0 dB	0 dB	False	0,80	0,80	0,80	0,80	0,80	0,80	0,80	0,80	0,80
2. Gebouwen				0	0		0,20	0,80	Scherp	0 dB	0 dB	0 dB	0 dB	False	0,80	0,80	0,80	0,80	0,80	0,80	0,80	0,80	0,80
2. Gebouwen				0	0		0,20	0,80	Scherp	0 dB	0 dB	0 dB	0 dB	False	0,80	0,80	0,80	0,80	0,80	0,80	0,80	0,80	0,80
2. Gebouwen				0	0		0,20	0,80	Scherp	0 dB	0 dB	0 dB	0 dB	False	0,80	0,80	0,80	0,80	0,80	0,80	0,80	0,80	0,80
2. Gebouwen				0	0		0,20	0,80	Scherp	0 dB	0 dB	0 dB	0 dB	False	0,80	0,80	0,80	0,80	0,80	0,80	0,80	0,80	0,80
2. Gebouwen				0	0		0,20	0,80	Scherp	0 dB	0 dB	0 dB	0 dB	False	0,80	0,80	0,80	0,80	0,80	0,80	0,80	0,80	0,80
2. Gebouwen				0	0		0,20	0,80	Scherp	0 dB	0 dB	0 dB	0 dB	False	0,80	0,80	0,80	0,80	0,80	0,80	0,80	0,80	0,80
2. Gebouwen				0	0		0,20	0,80	Scherp	0 dB	0 dB	0 dB	0 dB	False	0,80	0,80	0,80	0,80	0,80	0,80	0,80	0,80	0,80
2. Gebouwen				0	0		0,20	0,80	Scherp	0 dB	0 dB	0 dB	0 dB	False	0,80	0,80	0,80	0,80	0,80	0,80	0,80	0,80	0,80
2. Gebouwen				0	0		0,20	0,80	Scherp	0 dB	0 dB	0 dB	0 dB	False	0,80	0,80	0,80	0,80	0,80	0,80	0,80	0,80	0,80
2. Gebouwen				0	0		0,20	0,80	Scherp	0 dB	0 dB	0 dB	0 dB	False	0,80	0,80	0,80	0,80	0,80	0,80	0,80	0,80	0,80
2. Gebouwen				0	0		0,20	0,80	Scherp	0 dB	0 dB	0 dB	0 dB	False	0,80	0,80	0,80	0,80	0,80	0,80	0,80	0,80	0,80
2. Gebouwen				0	0		0,20	0,80	Scherp	0 dB	0 dB	0 dB	0 dB	False	0,80	0,80	0,80	0,80	0,80	0,80	0,80	0,80	0,80
2. Gebouwen				0	0		0,20	0,80	Scherp	0 dB	0 dB	0 dB	0 dB	False	0,80	0,80	0,80	0,80	0,80	0,80	0,80	0,80	0,80
2. Gebouwen				0	0		0,20	0,80	Scherp	0 dB	0 dB	0 dB	0 dB	False	0,80	0,80	0,80	0,80	0,80	0,80	0,80	0,80	0,80
2. Gebouwen				0	0		0,20	0,80	Scherp	0 dB	0 dB	0 dB	0 dB	False	0,80	0,80	0,80	0,80	0,80	0,80	0,80	0,80	0,80
2. Gebouwen				0	0		0,20	0,80	Scherp	0 dB	0 dB	0 dB	0 dB	False	0,80	0,80	0,80	0,80	0,80	0,80	0,80	0,80	0,80
2. Gebouwen				0	0		0,20	0,80	Scherp	0 dB	0 dB	0 dB	0 dB	False	0,80	0,80	0,80	0,80	0,80	0,80	0,80	0,80	0,80
2. Gebouwen				0	0		0,20	0,80	Scherp	0 dB	0 dB	0 dB	0 dB	False	0,80	0,80	0,80	0,80	0,80	0,80	0,80	0,80	0,80
2. Gebouwen				0	0		0,20	0,80	Scherp	0 dB	0 dB	0 dB	0 dB	False	0,80	0,80	0,80	0,80	0,80	0,80	0,80	0,80	0,80
2. Gebouwen				0	0		0,20	0,80	Scherp	0 dB	0 dB	0 dB	0 dB	False	0,80	0,80	0,80	0,80	0,80	0,80	0,80	0,80	0,80
2. Gebouwen				0	0		0,20	0,80	Scherp	0 dB	0 dB	0 dB	0 dB	False	0,80	0,80	0,80	0,80	0,80	0,80	0,80	0,80	0,80
2. Gebouwen				0	0		0,20	0,80	Scherp	0 dB	0 dB	0 dB	0 dB	False	0,80	0,80	0,80	0,80	0,80	0,80	0,80	0,80	0,80
2. Gebouwen				0	0		0,20	0,80	Scherp	0 dB	0 dB	0 dB	0 dB	False	0,80	0,80	0,80	0,80	0,80	0,80	0,80	0,80	0,80
2. Gebouwen				0	0		0,20	0,80	Scherp	0 dB	0 dB	0 dB	0 dB	False	0,80	0,80	0,80	0,80	0,80	0,80	0,80	0,80	0,80
2. Gebouwen				0	0		0,20	0,80	Scherp	0 dB	0 dB	0 dB	0 dB	False	0,80	0,80	0,80	0,80	0,80	0,80	0,80	0,80	0,80
2. Gebouwen				0	0		0,20	0,80	Scherp	0 dB	0 dB	0 dB	0 dB	False	0,80	0,80	0,80	0,80	0,80	0,80	0,80	0,80	0,80
2. Gebouwen				0	0		0,20	0,80	Scherp	0 dB	0 dB	0 dB	0 dB	False	0,80	0,80	0,80	0,80	0,80	0,80	0,80	0,80	0,80
2. Gebouwen				0	0		0,20	0,80	Scherp	0 dB	0 dB	0 dB	0 dB	False	0,80	0,80	0,80	0,80	0,80	0,80	0,80	0,80	0,80
2. Gebouwen				0	0		0,20	0,80	Scherp	0 dB	0 dB	0 dB	0 dB	False	0,80	0,80	0,80	0,80	0,80	0,80	0,80	0,80	0,80
2. Gebouwen				0	0		0,20	0,80	Scherp	0 dB	0 dB	0 dB	0 dB	False	0,80	0,80	0,80	0,80	0,80	0,80	0,80	0,80	0,80
2. Gebouwen				0	0		0,20	0,80	Scherp	0 dB	0 dB	0 dB	0 dB	False	0,80	0,80	0,80	0,80	0,80	0,80	0,80	0,80	0,80
2. Gebouwen				0	0		0,20	0,80	Scherp	0 dB	0 dB	0 dB	0 dB	False	0,80	0,80	0,80	0,80	0,80	0,80	0,80	0,80	0,80
2. Gebouwen				0	0		0,20	0,80	Scherp	0 dB	0 dB	0 dB	0 dB	False	0,80	0,80	0,80	0,80	0,80	0,80	0,80	0,80	0,80
2. Gebouwen				0	0		0,20	0,80	Scherp	0 dB	0 dB	0 dB	0 dB	False	0,80	0,80	0,80	0,80	0,80	0,80	0,80	0,80	0,80
2. Gebouwen				0	0		0,20	0,80	Scherp	0 dB	0 dB	0 dB	0 dB	False	0,80	0,80	0,80	0,80	0,80	0,80	0,80	0,80	0,80
2. Gebouwen				0	0		0,20	0,80	Scherp	0 dB	0 dB	0 dB	0 dB	False	0,80	0,80	0,80	0,80	0,80	0,80	0,80	0,80	0,80
2. Gebouwen				0	0		0,20	0,80	Scherp	0 dB	0 dB	0 dB	0 dB	False	0,80	0,80	0,80	0,80	0,80	0,80	0,80	0,80	0,80
2. Gebouwen				0	0		0,20	0,80	Scherp	0 dB	0 dB	0 dB	0 dB	False	0,80	0,80	0,80	0,80	0,80	0,80	0,80	0,80	0,80
2. Gebouwen				0	0		0,20	0,80	Scherp	0 dB	0 dB	0 dB	0 dB	False	0,80	0,80	0,80	0,80	0,80	0,80	0,80	0,80	0,80
2. Gebouwen				0	0		0,20	0,80	Scherp	0 dB	0 dB	0 dB	0 dB	False	0,80	0,80	0,80	0,80	0,80	0,80	0,80	0,80	0,80
2. Gebouwen				0	0		0,20	0,80	Scherp	0 dB	0 dB	0 dB	0 dB	False	0,80	0,80	0,80	0,80	0,80	0,80	0,80	0,80	0,80
2. Gebouwen				0	0		0,20	0,80	Scherp	0 dB	0 dB	0 dB	0 dB	False	0,80	0,80	0,80	0,80	0,80	0,80	0,80	0,80	0,80
2. Gebouwen				0	0		0,20	0,80	Scherp	0 dB	0 dB	0 dB	0 dB	False	0,80	0,80	0,80	0,80	0,80	0,80	0,80	0,80	0,80
2. Gebouwen				0	0		0,20	0,80	Scherp	0 dB	0 dB	0 dB	0 dB	False	0,80	0,80	0,80	0,80	0,80	0,80	0,80	0,80	0,80
2. Gebouwen				0	0		0,20	0,80	Scherp	0 dB	0 dB	0 dB	0 dB	False	0,80	0,80	0,80	0,80	0,80	0,80	0,80	0,80	0,80
2. Gebouwen				0	0		0,20	0,80	Scherp	0 dB	0 dB	0 dB	0 dB	False	0,80	0,80	0,80	0,80	0,80	0,80	0,80	0,80	0,80
2. Gebouwen				0	0		0,20	0,80	Scherp	0 dB	0 dB	0 dB	0 dB	False	0,80	0,80	0,80	0,80	0,80	0,80	0,80	0,80	0,80
2. Gebouwen				0	0		0,20	0,80	Scherp	0 dB	0 dB	0 dB	0 dB	False	0,80	0,80	0,80	0,80	0,80	0,80	0,80	0,80	0,80
2. Gebouwen				0	0		0,20	0,80	Scherp	0 dB	0 dB	0 dB	0 dB	False	0,80	0,80	0,80	0,80	0,80	0,80	0,80	0,80	0,80
2. Gebouwen				0	0		0,20	0,80	Scherp	0 dB	0 dB	0 dB	0 dB	False	0,80	0,80	0,80	0,80	0,80	0,80	0,80	0,80	0,80
2. Gebouwen				0	0		0,20	0,80	Scherp	0 dB	0 dB	0 dB	0 dB	False	0,80	0,80	0,80	0,80	0,80	0,80	0,80	0,80	0,80
2. Gebouwen				0	0		0,20	0,80	Scherp	0 dB	0 dB	0 dB	0 dB	False	0,80	0,80	0,80	0,80	0,80	0,80	0,80	0,80	0,80
2. Gebouwen				0	0		0,20	0,80	Scherp	0 dB	0 dB	0 dB	0 dB	False	0,80	0,80	0,80	0,80	0,80	0,80	0,80	0,80	0,80
2. Gebouwen				0	0		0,20	0,80	Scherp	0 dB	0 dB	0 dB	0 dB	False	0,80	0,80	0,80	0,80	0,80	0,80	0,80	0,80	0,80
2. Gebouwen				0	0		0,20	0,80	Scherp	0 dB	0 dB	0 dB	0 dB	False	0,80	0,80	0,80	0,80	0,80	0,80	0,80	0,80	0,80
2. Gebouwen				0	0		0,20	0,80	Scherp	0 dB	0 dB	0 dB	0 dB	False	0,80	0,80	0,80	0,80	0,80	0,80	0,80	0,80	0,80
2. Gebouwen				0	0		0,20	0,80	Scherp	0 dB	0 dB	0 dB	0 dB	False	0,80	0,80	0,80	0,80	0,80	0,80	0,80	0,80	0,80
2. Gebouwen				0	0		0,20	0,80	Scherp	0 dB	0 dB	0 dB	0 dB	False	0,80	0,80	0,80	0,80	0,80	0,80	0,80	0,80	0,80
2. Gebouwen				0	0		0,20	0,80	Scherp	0 dB	0 dB	0 dB	0 dB	False	0,80	0,80	0,80	0,80	0,80	0,80	0,80	0,80	0,80
2. Gebouwen				0	0		0,20	0,80	Scherp	0 dB	0 dB	0 dB	0 dB	False	0,80	0,80	0,80	0,80	0,80	0,80	0,80	0,80	0,80
2. Gebouwen				0	0		0,20	0,80	Scherp	0 dB	0 dB	0 dB	0 dB	False	0,80	0,80	0,80	0,80	0,80	0,80	0,80	0,80	0,80
2. Gebouwen				0	0		0,20	0,80	Scherp	0 dB	0 dB	0 dB	0 dB	False	0,80	0,80	0,80	0,80	0,80	0,80	0,80	0,80	0,80
2. Gebouwen				0	0		0,20	0,80	Scherp	0 dB	0 dB	0 dB	0 dB	False	0,80	0,80	0,80	0,80	0,80	0,80	0,80	0,80	0,80
2. Gebouwen				0	0		0,20	0,80	Scherp	0 dB	0 dB	0 dB	0 dB	False	0,80	0,80	0,80	0,80	0,80	0,80	0,80	0,80	0,80
2. Gebouwen				0	0		0,20	0,80	Scherp	0 dB	0 dB	0 dB	0 dB	False	0,80	0,80	0,80	0,80	0,80	0,80	0,80	0,80	0,80
2. Gebouwen				0	0		0,20	0,80	Scherp	0 dB	0 dB	0 dB	0 dB	False	0,80	0,80	0,80	0,80	0,80	0,80	0,80	0,80	0,80
2. Gebouwen				0	0		0,20	0,80	Scherp	0 dB	0 dB	0 dB	0 dB	False	0,80	0,80	0,80	0,80	0,80	0,80	0,80	0,80	0,80

Itemeigenschappen

Model: V1.3 (aanpassingen dec 2025)
V01 - V01
Groep: (hoofdgroep)
Lijst van Gebouwen, voor rekenmethode Geluid algemeen - Omgevingswet

Groep	ItemID	Grp.ID	Datum	Naam	Omschr.	Vorm	X-1	Y-1	Hoogte	Rel.H	Abs.H	Maaiveld	Hdef.	Vormpunten	Omtrek	Oppervlak	Min.lengte	Max.lengte	NEN3610ID	Namespace	LokaalID	Versie	Functie
2. Gebouwen	29290	210	14:32, 17 jul 2025	338		Polygoon	155911,73	391555,57	18,77	2,77	18,77	16,00	Absoluut	6	18,66	17,89	0,15	6,65					
2. Gebouwen	29291	210	14:32, 17 jul 2025	339		Polygoon	155695,97	392040,88	19,32	4,32	19,32	15,00	Absoluut	4	35,66	58,25	4,31	13,58					
2. Gebouwen	29292	210	14:32, 17 jul 2025	530	woonfunctie	Polygoon	155872,17	391552,25	23,21	7,21	23,21	16,00	Absoluut	7	35,81	72,40	0,36	8,83					
2. Gebouwen	29293	210	14:32, 17 jul 2025	531		Polygoon	155896,92	391543,58	18,48	2,48	18,48	16,00	Absoluut	8	13,07	9,37	0,06	3,78					
2. Gebouwen	29294	210	14:32, 17 jul 2025	532		Polygoon	155896,92	391543,58	18,48	2,48	18,48	16,00	Absoluut	8	12,62	8,01	0,06	3,55					
2. Gebouwen	29295	210	14:32, 17 jul 2025	533		Polygoon	155893,81	391534,57	18,85	2,85	18,85	16,00	Absoluut	11	21,46	26,66	0,29	6,02					
2. Gebouwen	29296	210	14:32, 17 jul 2025	340		Polygoon	155837,63	391375,18	18,85	2,85	18,85	16,00	Absoluut	4	11,63	8,39	2,63	3,18					
2. Gebouwen	29297	210	14:32, 17 jul 2025	341		Polygoon	155850,83	391382,97	18,85	2,85	18,85	16,00	Absoluut	4	11,72	8,50	2,64	3,21					
2. Gebouwen	29298	210	14:32, 17 jul 2025	342		Polygoon	155850,83	391382,97	18,85	2,85	18,85	16,00	Absoluut	4	11,36	8,02	2,64	3,03					
2. Gebouwen	29299	210	14:32, 17 jul 2025	343	woonfunctie	Polygoon	155829,57	391378,75	19,39	3,39	19,39	16,00	Absoluut	5	12,12	5,20	0,20	5,14					
2. Gebouwen	29300	210	14:32, 17 jul 2025	1011		Polygoon	155893,61	391661,24	20,33	4,33	20,33	16,00	Absoluut	4	25,94	40,88	5,39	7,58					
2. Gebouwen	29301	210	14:32, 17 jul 2025	1012		Polygoon	156113,15	391430,18	18,57	2,57	18,57	16,00	Absoluut	5	12,25	9,34	0,05	3,24					
2. Gebouwen	29302	210	14:32, 17 jul 2025	1013		Polygoon	156116,61	391424,71	18,77	2,77	18,77	16,00	Absoluut	4	12,54	9,78	2,91	3,36					
2. Gebouwen	29303	210	14:32, 17 jul 2025	1014		Polygoon	156088,41	391468,25	20,23	4,02	20,23	16,21	Absoluut	6	19,88	21,62	1,76	5,00					
2. Gebouwen	29304	210	14:32, 17 jul 2025	1015		Polygoon	155985,00	391528,24	19,24	3,12	19,24	16,12	Absoluut	4	18,69	19,63	3,19	6,16					
2. Gebouwen	29305	210	14:32, 17 jul 2025	1357	woonfunctie	Polygoon	155455,63	391793,77	17,65	2,65	17,65	15,00	Absoluut	4	18,16	18,31	2,77	6,05					
2. Gebouwen	29306	210	14:32, 17 jul 2025	1358		Polygoon	155453,31	391799,35	17,42	2,42	17,42	15,00	Absoluut	4	11,15	7,62	2,40	3,19					
2. Gebouwen	29307	210	14:32, 17 jul 2025	534		Polygoon	155896,05	391531,27	18,68	2,68	18,68	16,00	Absoluut	6	12,57	8,41	0,58	3,99					
2. Gebouwen	29308	210	14:32, 17 jul 2025	535		Polygoon	155878,08	391532,98	18,80	2,80	18,80	16,00	Absoluut	4	13,28	10,42	2,54	4,10					
2. Gebouwen	29309	210	14:32, 17 jul 2025	536		Polygoon	155876,66	391535,09	18,80	2,80	18,80	16,00	Absoluut	6	17,26	15,54	1,35	4,72					
2. Gebouwen	29310	210	14:32, 17 jul 2025	1359		Polygoon	155455,38	391800,56	17,40	2,40	17,40	15,00	Absoluut	4	14,34	11,44	2,40	4,77					
2. Gebouwen	29311	210	14:32, 17 jul 2025	262	woonfunctie	Polygoon	156159,92	391174,34	23,25	6,25	23,25	17,00	Absoluut	7	35,76	74,53	0,34	8,02					
2. Gebouwen	29312	210	14:32, 17 jul 2025	263	woonfunctie	Polygoon	156136,69	391157,35	24,12	7,12	24,12	17,00	Absoluut	5	26,74	44,86	2,37	7,86					
2. Gebouwen	29313	210	14:32, 17 jul 2025	537		Polygoon	155888,26	391539,77	18,78	2,78	18,78	16,00	Absoluut	4	13,30	10,58	2,63	4,05					
2. Gebouwen	29314	210	14:32, 17 jul 2025	344	bijeenkomstfunctie,woonfunctie	Polygoon	155865,72	391833,56	21,19	5,21	21,19	15,98	Absoluut	19	61,86	177,53	0,09	8,15					
2. Gebouwen	29315	210	14:32, 17 jul 2025	1016		Polygoon	155969,98	391546,05	18,67	2,67	18,67	16,00	Absoluut	4	13,22	10,71	2,84	3,77					
2. Gebouwen	29316	210	14:32, 17 jul 2025	264	woonfunctie	Polygoon	156145,73	391168,16	23,93	6,93	23,93	17,00	Absoluut	5	29,20	52,98	2,02	7,86					
2. Gebouwen	29317	210	14:32, 17 jul 2025	538		Polygoon	155886,75	391541,92	18,78	2,78	18,78	16,00	Absoluut	4	12,52	9,55	2,63	3,66					
2. Gebouwen	29318	210	14:32, 17 jul 2025	261	woonfunctie	Polygoon	156154,26	391170,94	23,39	6,39	23,39	17,00	Absoluut	7	33,80	68,15	0,11	8,00					
2. Gebouwen	29319	210	14:32, 17 jul 2025	1017		Polygoon	155926,12	391562,65	20,50	4,50	20,50	16,00	Absoluut	5	22,84	30,94	1,99	7,00					
2. Gebouwen	29320	210	14:32, 17 jul 2025	1018		Polygoon	155949,93	391582,09	18,55	2,55	18,55	16,00	Absoluut	7	18,61	19,72	0,08	6,04					
2. Gebouwen	29321	210	14:32, 17 jul 2025	265	woonfunctie	Polygoon	156169,02	391217,48	23,49	6,49	23,49	17,00	Absoluut	7	33,81	51,83	2,87	6,68					
2. Gebouwen	29322	210	14:32, 17 jul 2025	266	woonfunctie	Polygoon	156166,38	391210,48	22,80	5,80	22,80	17,00	Absoluut	7	34,31	67,13	0,21	6,69					
2. Gebouwen	29323	210	14:32, 17 jul 2025	1360	woonfunctie	Polygoon	155477,20	391781,00	21,74	6,74	21,74	15,00	Absoluut	8	32,91	62,77	0,06	7,01					
2. Gebouwen	29324	210	14:32, 17 jul 2025	1361	woonfunctie	Polygoon	155468,37	391775,78	21,78	6,78	21,78	15,00	Absoluut	6	28,99	40,72	0,26	10,70					
2. Gebouwen	29325	210	14:32, 17 jul 2025	539		Polygoon	155896,80	391548,70	18,77	2,77	18,77	16,00	Absoluut	4	13,27	10,53	2,63	4,01					
2. Gebouwen	29326	210	14:32, 17 jul 2025	540		Polygoon	155896,80	391548,70	18,77	2,77	18,77	16,00	Absoluut	4	13,13	10,34	2,63	3,94					
2. Gebouwen	29327	210	14:32, 17 jul 2025	541		Polygoon	155903,25	391514,33	18,66	2,66	18,66	16,00	Absoluut	11	27,32	30,55	0,05	4,99					
2. Gebouwen	29328	210	14:32, 17 jul 2025	542		Polygoon	155898,47	391522,74	20,95	4,95	20,95	16,00	Absoluut	8	18,17	17,27	0,29	5,79					
2. Gebouwen	29329	210	14:32, 17 jul 2025	1362	woonfunctie	Polygoon	155487,72	391775,13	21,72	6,72	21,72	15,00	Absoluut	6	32,91	62,41	0,06	10,41					
2. Gebouwen	29330	210	14:32, 17 jul 2025	1363	woonfunctie	Polygoon	155473,29	391797,59	22,76	7,76	22,76	15,00	Absoluut	4	26,35	43,27	6,23	6,94					
2. Gebouwen	29331	210	14:32, 17 jul 2025	267	woonfunctie	Polygoon	156139,77	391196,57	24,07	7,07	24,07	17,00	Absoluut	13	41,47	71,83	0,08	8,92					
2. Gebouwen	29332	210	14:32, 17 jul 2025	268	woonfunctie	Polygoon	156165,57	391177,74	23,18	6,18	23,18	17,00	Absoluut	7	35,85	74,59	0,76	8,03					
2. Gebouwen	29333	210	14:32, 17 jul 2025	1019		Polygoon	155956,47	391567,36	18,68	2,68	18,68	16,00	Absoluut	4	13,90	11,81	2,95	4,04					
2. Gebouwen	29334	210	14:32, 17 jul 2025	1020		Polygoon	156003,15	391493,99	18,95	2,54	18,95	16,41	Absoluut	4	15,81	14,27	2,79	5,11					
2. Gebouwen	29335	210	14:32, 17 jul 2025	1021		Polygoon	156000,00	391500,59	19,01	2,65	19,01	16,36	Absoluut	6	12,90	10,03	1,05	3,83					
2. Gebouwen	29336	210	14:32, 17 jul 2025	1022		Polygoon	156033,82	391417,82	20,35	4,30	20,35	16,05	Absoluut	4	24,59	37,59	5,70	6,59					
2. Gebouwen	29337	210	14:32, 17 jul 2025	543		Polygoon	155912,38	391554,05	18,76	2,76	18,76	16,00	Absoluut	7	20,24	24,68	0,23	5,01					
2. Gebouwen	29338	210	14:32, 17 jul 2025	544		Polygoon	155905,41	391546,40	18,49	2,49	18,49	16,00	Absoluut	5	11,99	8,77	0,64	3,50					
2. Gebouwen	29339	210	14:32, 17 jul 2025	545	woonfunctie	Polygoon	155906,70	391529,63	23,95	7,95	23,95	16,00	Absoluut	5	26,98	45,20	2,30	7,30					
2. Gebouwen	29340	210	14:32, 17 jul 2025	546	woonfunctie	Polygoon	155906,70	391529,63	23,94	7,94	23,94	16,00	Absoluut	4	26,68	44,11	6,05	7,30					
2. Gebouwen	29341	210	14:32, 17 jul 2025	547	woonfunctie	Polygoon	155878,82	391516,53	23,80	7,80	23,80	16,00	Absoluut	4	25,95	42,00	6,16	6,81					
2. Gebouwen	29342	210	14:32, 17 jul 2025	548	overige gebruiksfunctie	Polygoon	156021,18	391489,78	19,19	2,51	19,19	16,68	Absoluut	4	18,58	18,94	3,02	6,27					
2. Gebouwen	29343	210	14:32, 17 jul 2025	1364	woonfunctie	Polygoon	155465,70	391791,52	22,87	7,87	22,87	15,00	Absoluut	12	30,20	47,50	0,16	7,33					
2. Gebouwen	29344	210	14:32, 17 jul 2025	269	woonfunctie	Polygoon	156138,55	391187,27	24,81	7,81	24,81	17,00	Absoluut	12	37,51	66,10	0,08	8,92					
2. Gebouwen	29345	210	14:32, 17 jul 2025	270	woonfunctie	Polygoon	156106,51	391199,21	23,30	6,30	23,30	17,00	Absoluut	10	36,91	67,63	0,44	9,13					
2. Gebouwen	29346	210	14:32, 17 jul 2025	271	woonfunctie	Polygoon	156094,35	391198,47	23,26	6,26	23,26	17,00	Absoluut	12	37,13	69,76	0,07	7,77					
2. Gebouwen	29347	210	14:32, 17 jul 2025	550	overige gebruiksfunctie	Polygoon	156023,09	391487,41	19,18	2,48	19,18	16,70	Absoluut	6	18,60	18,39	0,27	6,27					
2. Gebouwen	29348	210	14:32, 17 jul 2025	551	overige gebruiksfunctie	Polygoon	156016,85	391497,43	19,20	2,61	19,20	16,59	Absoluut	7	18,89	19,89	1,11	6,27					
2. Gebouwen	29349	210	14:32, 17 jul 2025	552	overige gebruiksfunctie	Polygoon	156023,09	391487,41	19,20	2,50	19,20	16,70	Absoluut	5	18,48	19,43	1,40	6,00					
2. Gebouwen	29350	210	14:32, 17 jul 2025	553		Polygoon	156011,54	391492,96	18,89	2,36	18,89	16,53	Absoluut	6	13,01	9,51	0,62	3,87					
2. Gebouwen	29351	210	14:32, 17 jul 2025	554		Polygoon	156010,93	391493,86	18,89	2,37	18,89	16,52	Absoluut	6	12,92	9,11	0,62	3,82					
2. Gebouwen	29352	210	14:32, 17 jul 2025	555	woonfunctie	Polygoon	156020,72	391479,73	23,16	6,51	23,16	16,65	Absoluut	13	47,71	82,98	0,27	7,28					
2. Gebouwen	29353	210	14:32, 17 jul 2025	277		Polygoon	156114,18	391208,70	18,86	1,86	18,86	17,00	Absoluut	6	13,03	9,12	0,68	3,92					
2. Gebouwen	29354	210	14:32, 17 jul 2025	272	woonfunctie	Polygoon	156123,58	391217,67	24,74	7,74	24,74	17,00	Absoluut	5	28,17	48,50	0,35	8,09					
2. Gebouwen	29355	210	14:32, 17 jul 2025	273		Polygoon	156127,98	391203,83	19,05	2,05	19,05	17,00	Absoluut	6	12,46	8,36	0,57	3,90					
2. Gebouwen	29356	210	14:32, 17 jul 2025	561	overige gebruiksfunctie	Polygoon	156039,29	391467,55	19,26	2,64	19,26	16,62	Absoluut	7	11,44	8,17	0,57	2,86					
2. Gebouwen	29357	210	14:32, 17 jul 2025	1365		Polygoon	155480,17	391759,11	17,53	2,53	17,53	15,00	Absoluut	4	10,48	6,85	2,53	2,73					
2. Gebouwen	29358	210	14:32, 17 jul 2025	1366		Polygoon	155482,29	391760,78	17,52	2,52	17,52	15,00	Absoluut	4	14,30	11,68	2,52	4,67					
2. Gebouwen	29359	210	14:32, 17 jul 2025	1368		Polygoon	155494,32	391764,92	17,60	2,60	17,60	15,00	Absoluut	4	15,19	12,89	2,56	5,06					
2. Gebouwen	29360	210	14:32, 17 jul 2025	1025		Polygoon	155724,74	392118,66	18,73	3,73	18,73	15,00	Absoluut	8	33,81	53,60	0,23	8,73					
2. Gebouwen	29361	210	14:32, 17 jul 2025	1026	overige gebruiksfunctie	Polygoon	155698,40	392132,83	19,34	4,45	19,34	14,89	Absoluut	4	21,10	25,89	3,88	6,67					
2. Gebouwen	29362	210	14:32, 17 jul 2025	556	woonfunctie	Polygoon	156011,78	391482,50	23,93	7,38	23,93	16,55	Absoluut	7	32,67	51,39	2,70	7,28					
2. Gebouwen	29363	210	14:32, 17 jul 2025	557	woonfunctie	Polygoon	156006,42	391478,91	24,20	7,72	24,20	16,48	Absoluut	4	27,46	46,97	6,45	7,29					
2. Gebouwen	29364	210	14:32, 17 jul 2025	558	woonfunctie	Polygoon	156001,62	391475,69	24,19	7,78	24,19	16,41	Absoluut	6	29,76	49,24	1,81	9,10					
2. Gebouwen	29365	210	14:32, 17 jul 2025	559	woonfunctie	Polygoon	156016,83	391510,84	22,13	5,54	22,13	16,59	Absoluut	14	47,05	101,57	0,20	8,62					
2. Gebouwen	29366	210	14:32, 17 jul 2025	274		Polygoon	156128,79	391201,56	19,06	2,06	19,06	17,00	Absoluut	7	12,65	8,76	0,57	3,96					
2. Gebouwen	29367	210	14:32, 17 jul 2025	275		Polygoon	156117,60	391197,10	19,03	2,03	19,03	17,00	Absoluut	12	22,08	16,66	0,09	4,72					
2. Gebouwen	29368	210	14:32, 17 jul 2025	276		Polygoon	156118,65	391194,95	19,07	2,07	19,07	17,00	Absoluut	8	12,87	9,04	0,09	3,76					
2. Gebouwen	29369	210	14:32, 17 jul 2025	560	woonfunctie	Polygoon	156039,49	391467,24	21,24	4,63	21,24	16,61	Absoluut	12	44,71	84,84	0,16	8,66					
2. Gebouwen	29370	210	14:32, 17 jul 2025	1369		Polygoon	155503,00	391773,54	17,57	2,57	17,57	15,00	Absoluut	6	19,50	24,01	2,56	4,76					
2. Gebouwen	29371	210	14:32, 17 jul 2025	1370		Polygoon	155503,00	391773,54	17,51	2,51	17,51	15,00	Absoluut	4	14,69	12,28	2,58	4,78					
2. Gebouwen	29372	210	14:32, 17 jul 2025	1371	woonfunctie	Polygoon	155497,88	391793,23	22,19	7,19	22,19	15,00	Absoluut	10	31,74	50,67	0,22	7,01					
2. Gebouwen	29373	210	14:32, 17 jul 2025	1372	woonfunctie	Polygoon	155492,66	391790,14	22,46	7,46	22,46	15,00	Absoluut	4	26,12	42,40	6,02	7,01					
2. Gebouwen	29374	210	14:32, 17 jul 2025	1028		Polygoon	155800,14	392000,00	18,64	3,64	18,64	15,00	Absoluut	7	32,29	59,29	1,56	5,65					
2. Gebouwen	29375	210	14:32, 17 jul 2025	1029		Polygoon	155717,61	392038,55	18,94	3,94	18,94	15,00	Absoluut	4	21,99	26,24	3,50	7,50					
2. Gebouwen	29376	210	14:32, 17 jul 2025	1023		Polygoon	156241,36	391736,56	21,83	6,80	21,83	15,03	Absoluut	4	22,28	28,86	4,10	7,04					

Itemeigenschappen

Model: V1.3 (aanpassingen dec 2025)
V01 - V01
Groep: (hoofdgroep)
Lijst van Gebouwen, voor rekenmethode Geluid algemeen - Omgevingswet

Groep	Gebouwtype	BAG-id	Gemeente	Jaar	AHN-jaar	Trust	α(i=5)	ρ(i=5)	Cp	Cp(IL)	Cp(VL)	Cp(RL)	Cp(WT)	Zwevend	Refl. 31	Refl. 63	Refl. 125	Refl. 250	Refl. 500	Refl. 1k	Refl. 2k	Refl. 4k	Refl. 8k
ROWS

Itemeigenschappen

Model: V1.3 (aanpassingen dec 2025)
V01 - V01
Groep: (hoofdgroep)
Lijst van Gebouwen, voor rekenmethode Geluid algemeen - Omgevingswet

Groep	ItemID	Grp.ID	Datum	Naam	Omschr.	Vorm	X-1	Y-1	Hoogte	Rel.H	Abs.H	Maaiveld	Hdef.	Vormpunten	Omtrek	Oppervlak	Min.lengte	Max.lengte	NEN3610ID	Namespace	LokaalID	Versie	Functie
2. Gebouwen	29377	210	14:32, 17 jul 2025	1024		Polygoon	155706,11	392149,66	19,13	4,37	19,13	14,76	Absoluut	4	27,91	42,33	4,55	9,91					
2. Gebouwen	29378	210	14:32, 17 jul 2025	1030		Polygoon	155752,83	392060,04	19,23	4,23	19,23	15,00	Absoluut	7	31,69	52,27	1,19	8,04					
2. Gebouwen	29379	210	14:32, 17 jul 2025	1031		Polygoon	155666,61	392013,47	18,43	3,43	18,43	15,00	Absoluut	4	26,31	33,99	3,53	9,62					
2. Gebouwen	29380	210	14:32, 17 jul 2025	1373	woonfunctie	Polygoon	155482,34	391784,84	22,52	7,52	22,52	15,00	Absoluut	10	35,32	67,18	0,03	10,41					
2. Gebouwen	29381	210	14:32, 17 jul 2025	1374	woonfunctie	Polygoon	155487,50	391787,09	22,43	7,43	22,43	15,00	Absoluut	5	25,97	41,89	0,06	7,01					
2. Gebouwen	29382	210	14:32, 17 jul 2025	278		Polygoon	156118,50	391206,86	18,85	1,85	18,85	17,00	Absoluut	10	20,60	19,28	0,18	4,07					
2. Gebouwen	29383	210	14:32, 17 jul 2025	279		Polygoon	156112,14	391216,59	18,87	1,87	18,87	17,00	Absoluut	6	13,21	9,31	0,64	3,96					
2. Gebouwen	29384	210	14:32, 17 jul 2025	280		Polygoon	156109,58	391215,71	18,86	1,86	18,86	17,00	Absoluut	6	13,24	9,60	0,64	3,97					
2. Gebouwen	29385	210	14:32, 17 jul 2025	562	woonfunctie	Polygoon	155996,54	391472,29	24,16	7,82	24,16	16,34	Absoluut	8	30,49	45,87	0,15	9,10					
2. Gebouwen	29386	210	14:32, 17 jul 2025	563	overige gebruiksfunctie	Polygoon	155971,20	391464,18	18,79	2,79	18,79	16,00	Absoluut	4	18,57	18,93	3,02	6,27					
2. Gebouwen	29387	210	14:32, 17 jul 2025	564	overige gebruiksfunctie	Polygoon	155969,52	391466,69	18,79	2,79	18,79	16,00	Absoluut	5	18,92	20,01	1,28	6,27					
2. Gebouwen	29388	210	14:32, 17 jul 2025	565	overige gebruiksfunctie	Polygoon	155971,20	391464,18	18,79	2,79	18,79	16,00	Absoluut	4	18,56	18,91	3,02	6,26					
2. Gebouwen	29389	210	14:32, 17 jul 2025	566	woonfunctie	Polygoon	155984,23	391485,50	23,26	7,11	23,26	16,15	Absoluut	12	38,58	63,77	0,05	6,63					
2. Gebouwen	29390	210	14:32, 17 jul 2025	567		Polygoon	156001,36	391486,01	18,77	2,37	18,77	16,40	Absoluut	8	12,66	8,87	0,63	3,16					
2. Gebouwen	29391	210	14:32, 17 jul 2025	568		Polygoon	156000,68	391487,01	18,77	2,39	18,77	16,38	Absoluut	6	13,09	9,30	0,63	4,01					
2. Gebouwen	29392	210	14:32, 17 jul 2025	1032		Polygoon	155868,71	391811,79	18,24	2,24	18,24	16,00	Absoluut	4	16,14	15,99	3,49	4,58					
2. Gebouwen	29393	210	14:32, 17 jul 2025	281		Polygoon	156105,95	391213,89	18,86	1,86	18,86	17,00	Absoluut	6	12,18	8,26	0,63	3,37					
2. Gebouwen	29394	210	14:32, 17 jul 2025	282		Polygoon	156111,68	391209,85	20,32	3,32	20,32	17,00	Absoluut	12	21,20	24,37	0,33	3,92					
2. Gebouwen	29395	210	14:32, 17 jul 2025	283		Polygoon	156107,47	391190,48	20,55	3,55	20,55	17,00	Absoluut	11	21,60	25,82	0,06	6,10					
2. Gebouwen	29396	210	14:32, 17 jul 2025	569		Polygoon	155993,20	391506,19	18,67	2,41	18,67	16,26	Absoluut	8	13,05	8,55	0,14	3,75					
2. Gebouwen	29397	210	14:32, 17 jul 2025	570		Polygoon	155991,25	391504,62	18,66	2,43	18,66	16,23	Absoluut	8	12,30	8,45	0,14	3,37					
2. Gebouwen	29398	210	14:32, 17 jul 2025	284		Polygoon	156107,74	391190,58	20,50	3,50	20,50	17,00	Absoluut	12	18,67	14,72	0,06	3,41					
2. Gebouwen	29399	210	14:32, 17 jul 2025	571		Polygoon	155964,65	391464,02	18,59	2,59	18,59	16,00	Absoluut	6	13,41	9,83	0,56	4,14					
2. Gebouwen	29400	210	14:32, 17 jul 2025	572		Polygoon	155962,75	391465,84	18,58	2,58	18,58	16,00	Absoluut	6	12,06	8,24	0,56	3,46					
2. Gebouwen	29401	210	14:32, 17 jul 2025	573		Polygoon	155999,65	391491,22	18,64	2,27	18,64	16,37	Absoluut	9	18,19	15,44	0,63	3,47					
2. Gebouwen	29402	210	14:32, 17 jul 2025	574		Polygoon	155997,82	391494,17	18,64	2,30	18,64	16,34	Absoluut	6	12,08	8,22	0,63	3,63					
2. Gebouwen	29403	210	14:32, 17 jul 2025	575		Polygoon	155989,50	391476,41	18,70	2,46	18,70	16,24	Absoluut	6	12,35	8,70	0,48	3,62					
2. Gebouwen	29404	210	14:32, 17 jul 2025	576		Polygoon	155990,68	391480,28	18,69	2,44	18,69	16,25	Absoluut	6	12,82	9,16	0,48	3,85					
2. Gebouwen	29405	210	14:32, 17 jul 2025	577	woonfunctie	Polygoon	155973,96	391509,33	23,73	7,73	23,73	16,00	Absoluut	7	25,83	40,79	0,15	6,87					
2. Gebouwen	29406	210	14:32, 17 jul 2025	1033		Polygoon	155699,00	391810,84	18,19	2,42	18,19	15,77	Absoluut	4	14,97	13,89	3,39	4,14					
2. Gebouwen	29407	210	14:32, 17 jul 2025	285		Polygoon	156111,68	391209,85	20,24	3,24	20,24	17,00	Absoluut	12	23,27	25,27	0,22	6,06					
2. Gebouwen	29408	210	14:32, 17 jul 2025	286		Polygoon	156112,81	391203,92	18,86	1,86	18,86	17,00	Absoluut	7	18,24	14,92	0,50	6,24					
2. Gebouwen	29409	210	14:32, 17 jul 2025	287	woonfunctie	Polygoon	156138,55	391187,27	24,32	7,32	24,32	17,00	Absoluut	4	26,31	42,98	6,04	7,11					
2. Gebouwen	29410	210	14:32, 17 jul 2025	288	woonfunctie	Polygoon	156133,49	391183,96	24,33	7,33	24,33	17,00	Absoluut	4	26,33	43,04	6,05	7,11					
2. Gebouwen	29411	210	14:32, 17 jul 2025	581	woonfunctie	Polygoon	155996,54	391472,29	24,20	7,86	24,20	16,34	Absoluut	6	26,72	44,24	1,00	7,31					
2. Gebouwen	29412	210	14:32, 17 jul 2025	290	woonfunctie	Polygoon	156118,29	391174,03	23,57	6,57	23,57	17,00	Absoluut	6	33,09	63,53	3,37	7,10					
2. Gebouwen	29413	210	14:32, 17 jul 2025	578	woonfunctie	Polygoon	155977,57	391495,47	23,68	7,64	23,68	16,04	Absoluut	7	25,83	40,81	0,28	6,87					
2. Gebouwen	29414	210	14:32, 17 jul 2025	579	woonfunctie	Polygoon	155983,06	391499,12	23,78	7,66	23,78	16,12	Absoluut	8	32,00	59,89	0,28	6,87					
2. Gebouwen	29415	210	14:32, 17 jul 2025	289	woonfunctie	Polygoon	156133,63	391217,09	24,76	7,76	24,76	17,00	Absoluut	8	34,60	63,73	2,54	8,09					
2. Gebouwen	29416	210	14:32, 17 jul 2025	580	woonfunctie	Polygoon	155984,23	391485,50	23,71	7,56	23,71	16,15	Absoluut	6	25,37	39,17	0,28	6,87					
2. Gebouwen	29417	210	14:32, 17 jul 2025	1034		Polygoon	155864,90	391798,15	18,52	2,52	18,52	16,00	Absoluut	4	22,02	26,82	3,60	7,38					
2. Gebouwen	29418	210	14:32, 17 jul 2025	582	woonfunctie	Polygoon	155959,91	391473,02	24,00	8,00	24,00	16,00	Absoluut	4	26,97	45,17	6,19	7,30					
2. Gebouwen	29419	210	14:32, 17 jul 2025	586	overige gebruiksfunctie	Polygoon	155979,76	391462,65	18,82	2,71	18,82	16,11	Absoluut	4	18,35	19,02	3,16	6,01					
2. Gebouwen	29420	210	14:32, 17 jul 2025	291	woonfunctie	Polygoon	156119,45	391183,28	24,33	7,33	24,33	17,00	Absoluut	4	26,32	43,03	6,05	7,11					
2. Gebouwen	29421	210	14:32, 17 jul 2025	293	woonfunctie	Polygoon	156104,12	391197,70	24,07	7,07	24,07	17,00	Absoluut	9	31,69	48,47	0,21	9,13					
2. Gebouwen	29422	210	14:32, 17 jul 2025	1035		Polygoon	155823,46	391769,17	18,47	2,47	18,47	16,00	Absoluut	4	22,32	30,38	4,71	6,44					
2. Gebouwen	29423	210	14:32, 17 jul 2025	1036		Polygoon	155707,24	391758,02	22,08	6,08	22,08	16,00	Absoluut	8	33,67	60,08	1,85	7,21					
2. Gebouwen	29424	210	14:32, 17 jul 2025	583	woonfunctie	Polygoon	155959,91	391473,02	23,95	7,95	23,95	16,00	Absoluut	5	26,40	43,09	2,30	7,30					
2. Gebouwen	29425	210	14:32, 17 jul 2025	584	woonfunctie	Polygoon	156032,50	391452,92	19,60	3,17	19,60	16,43	Absoluut	13	54,15	119,15	0,76	11,67					
2. Gebouwen	29426	210	14:32, 17 jul 2025	294	woonfunctie	Polygoon	156094,18	391212,96	23,21	6,26	23,21	16,95	Absoluut	10	35,42	67,08	1,05	7,39					
2. Gebouwen	29427	210	14:32, 17 jul 2025	585	onderwijsfunctie	Polygoon	155989,37	391436,41	22,92	6,84	22,92	16,08	Absoluut	38	209,20	1538,59	0,08	29,55					
2. Gebouwen	29428	210	14:32, 17 jul 2025	599		Polygoon	155922,39	391491,44	18,47	2,47	18,47	16,00	Absoluut	6	12,07	7,99	0,60	3,67					
2. Gebouwen	29429	210	14:32, 17 jul 2025	1037		Polygoon	155732,20	391780,38	19,22	3,22	19,22	16,00	Absoluut	5	16,24	16,25	0,42	4,50					
2. Gebouwen	29430	210	14:32, 17 jul 2025	587	overige gebruiksfunctie	Polygoon	155974,77	391459,30	18,81	2,77	18,81	16,04	Absoluut	6	18,55	18,39	0,23	6,26					
2. Gebouwen	29431	210	14:32, 17 jul 2025	588	woonfunctie	Polygoon	155972,58	391451,65	24,03	8,01	24,03	16,02	Absoluut	13	35,83	59,93	0,03	7,28					
2. Gebouwen	29432	210	14:32, 17 jul 2025	589	woonfunctie	Polygoon	155968,53	391457,68	23,90	7,90	23,90	16,00	Absoluut	7	26,71	44,22	0,23	7,27					
2. Gebouwen	29433	210	14:32, 17 jul 2025	590	woonfunctie	Polygoon	155958,42	391450,90	23,93	7,93	23,93	16,00	Absoluut	4	26,26	42,57	5,85	7,28					
2. Gebouwen	29434	210	14:32, 17 jul 2025	591	woonfunctie	Polygoon	155956,34	391478,33	23,44	7,44	23,44	16,00	Absoluut	8	32,78	61,50	0,11	7,29					
2. Gebouwen	29435	210	14:32, 17 jul 2025	596		Polygoon	155930,16	391482,10	18,48	2,48	18,48	16,00	Absoluut	6	12,72	8,57	0,59	4,12					
2. Gebouwen	29436	210	14:32, 17 jul 2025	592	woonfunctie	Polygoon	155936,07	391508,50	23,20	7,20	23,20	16,00	Absoluut	7	33,28	64,54	0,10	7,29					
2. Gebouwen	29437	210	14:32, 17 jul 2025	593	woonfunctie	Polygoon	155948,93	391502,44	23,27	7,27	23,27	16,00	Absoluut	6	32,71	62,07	3,08	7,28					
2. Gebouwen	29438	210	14:32, 17 jul 2025	594	woonfunctie	Polygoon	155942,90	391498,36	23,28	7,28	23,28	16,00	Absoluut	8	34,83	66,03	0,39	7,28					
2. Gebouwen	29439	210	14:32, 17 jul 2025	595	woonfunctie	Polygoon	155946,43	391493,10	23,65	7,65	23,65	16,00	Absoluut	7	33,64	58,52	2,28	7,29					
2. Gebouwen	29440	210	14:32, 17 jul 2025	1038		Polygoon	155707,56	391662,05	21,30	5,30	21,30	16,00	Absoluut	6	28,12	40,37	0,72	9,95					
2. Gebouwen	29441	210	14:32, 17 jul 2025	1039		Polygoon	155757,05	391645,94	19,70	3,70	19,70	16,00	Absoluut	8	30,85	52,43	0,76	9,80					
2. Gebouwen	29442	210	14:32, 17 jul 2025	1040		Polygoon	155763,22	391694,59	18,92	2,92	18,92	16,00	Absoluut	6	50,00	98,48	4,90	13,08					
2. Gebouwen	29443	210	14:32, 17 jul 2025	597		Polygoon	155929,21	391481,46	18,66	2,66	18,66	16,00	Absoluut	6	11,78	7,53	0,59	3,64					
2. Gebouwen	29444	210	14:32, 17 jul 2025	1041		Polygoon	155768,47	391669,04	20,74	4,74	20,74	16,00	Absoluut	6	51,80	125,13	3,31	15,87					
2. Gebouwen	29445	210	14:32, 17 jul 2025	598		Polygoon	155923,41	391492,13	18,49	2,49	18,49	16,00	Absoluut	6	12,50	8,44	0,60	3,89					
2. Gebouwen	29446	210	14:32, 17 jul 2025	1042		Polygoon	155790,42	391677,70	21,29	4,86	21,29	16,43	Absoluut	4	37,88	89,67	9,34	9,60					
2. Gebouwen	29447	210	14:32, 17 jul 2025	1043		Polygoon	155664,64	391681,08	19,88	3,88	19,88	16,00	Absoluut	4	29,99	44,02	4,01	11,02					
2. Gebouwen	29448	210	14:32, 17 jul 2025	600		Polygoon	155936,92	391472,06	18,48	2,48	18,48	16,00	Absoluut	6	12,83	8,75	0,58	4,13					
2. Gebouwen	29449	210	14:32, 17 jul 2025	601		Polygoon	155935,94	391471,40	18,50	2,50	18,50	16,00	Absoluut	6	11,95	7,79	0,58	3,69					
2. Gebouwen	29450	210	14:32, 17 jul 2025	602		Polygoon	155943,44	391472,15	18,49	2,49	18,49	16,00	Absoluut	8	17,66	15,57	0,62	3,89					
2. Gebouwen	29451	210	14:32, 17 jul 2025	603		Polygoon	155939,39	391473,37	18,49	2,49	18,49	16,00	Absoluut	6	13,32	9,93	0,62	3,98					
2. Gebouwen	29452	210	14:32, 17 jul 2025	604		Polygoon	155945,75	391463,64	18,49	2,49	18,49	16,00	Absoluut	9	21,71	27,06	0,42	5,80					
2. Gebouwen	29453	210	14:32, 17 jul 2025	605		Polygoon	155945,75	391463,64	18,50	2,50	18,50	16,00	Absoluut	6	12,63	9,41	0,42	3,41					
2. Gebouwen	29454	210	14:32, 17 jul 2025	606		Polygoon	155946,77	391459,46	18,49	2,49	18,49	16,00	Absoluut	8	17,83	14,91	0,60	4,45					
2. Gebouwen	29455	210	14:32, 17 jul 2025	607		Polygoon	155942,64	391461,32	18,50	2,50	18,50	16,00	Absoluut	6	12,00	7,96	0,60	3,60					
2. Gebouwen	29456	210	14:32, 17 jul 2025	608		Polygoon	155925,53	391494,10	18,48	2,48	18,48	16,00	Absoluut	4	11,86	8,69	2,64	3,30					
2. Gebouwen	29457	210	14:32, 17 jul 2025	1044		Polygoon	155672,91	391700,25	18,41	2,41	18,41	16,00	Absoluut	4	19,97	23,54	3,82	6,16					
2. Gebouwen	29458	210	14:32, 17 jul 2025	1045		Polygoon	155771,43	391552,88	20,05	4,05	20,05	16,00	Absoluut	6	33,71	68,78	2,17	9,96					
2. Gebouwen	29459	210	14:32, 17 jul 2025	1052		Polygoon	156159,33	391368,00	19,50	3,17	19,50	16,33	Absoluut	4	16,47	16,27	3,29	4,96					
2. Gebouwen	29460	210	14:32, 17 jul 2025	609	woonfunctie	Polygoon	155955,67	391492,40	22,98	6,98	22,98	16,00	Absoluut	9	34,99	69,53	0,11	7,29					
2. Gebouwen	29461	210	14:32, 17 jul 2025	610	woonfunctie	Polygoon	155914,78	391464,88	23,54	7,54	23,54	16,00	Absoluut	4	25,63	40,97	6,07	6,73					
2. Gebouwen	29462	210	14:32, 17 jul 2025	611	woonfunctie	Polygoon	155911,40	391469,90	23,48	7,48	23,48	16,00	Absoluut	4	25,62	40,89	6,05	6,77					
2. Gebouwen	29463	210	14:32, 17 jul 2025	1046		Polygoon	155758,03	391535,25	19,08	3,08	19,08	16,00	Absoluut	4	26,98	45,21	6,20	7,29					

Model: V1.3 (aanpassingen dec 2025)
V01 - V01
Groep: (hoofdgroep)
Lijst van Gebouwen, voor rekenmethode Geluid algemeen - Omgevingswet

Groep	Gebouwtype	BAG-id	Gemeente	Jaar	AHN-jaar	Trust	α(i=5)	ρ(i=5)	Cp	Cp(IL)	Cp(VL)	Cp(RL)	Cp(WT)	Zwevend	Refl. 31	Refl. 63	Refl. 125	Refl. 250	Refl. 500	Refl. 1k	Refl. 2k	Refl. 4k	Refl. 8k
2. Gebouwen				0	0		0,20	0,80	Scherp	0 dB	0 dB	0 dB	0 dB	False	0,80	0,80	0,80	0,80	0,80	0,80	0,80	0,80	0,80
2. Gebouwen				0	0		0,20	0,80	Scherp	0 dB	0 dB	0 dB	0 dB	False	0,80	0,80	0,80	0,80	0,80	0,80	0,80	0,80	0,80
2. Gebouwen				0	0		0,20	0,80	Scherp	0 dB	0 dB	0 dB	0 dB	False	0,80	0,80	0,80	0,80	0,80	0,80	0,80	0,80	0,80
2. Gebouwen				0	0		0,20	0,80	Scherp	0 dB	0 dB	0 dB	0 dB	False	0,80	0,80	0,80	0,80	0,80	0,80	0,80	0,80	0,80
2. Gebouwen				0	0		0,20	0,80	Scherp	0 dB	0 dB	0 dB	0 dB	False	0,80	0,80	0,80	0,80	0,80	0,80	0,80	0,80	0,80
2. Gebouwen				0	0		0,20	0,80	Scherp	0 dB	0 dB	0 dB	0 dB	False	0,80	0,80	0,80	0,80	0,80	0,80	0,80	0,80	0,80
2. Gebouwen				0	0		0,20	0,80	Scherp	0 dB	0 dB	0 dB	0 dB	False	0,80	0,80	0,80	0,80	0,80	0,80	0,80	0,80	0,80
2. Gebouwen				0	0		0,20	0,80	Scherp	0 dB	0 dB	0 dB	0 dB	False	0,80	0,80	0,80	0,80	0,80	0,80	0,80	0,80	0,80
2. Gebouwen				0	0		0,20	0,80	Scherp	0 dB	0 dB	0 dB	0 dB	False	0,80	0,80	0,80	0,80	0,80	0,80	0,80	0,80	0,80
2. Gebouwen				0	0		0,20	0,80	Scherp	0 dB	0 dB	0 dB	0 dB	False	0,80	0,80	0,80	0,80	0,80	0,80	0,80	0,80	0,80
2. Gebouwen				0	0		0,20	0,80	Scherp	0 dB	0 dB	0 dB	0 dB	False	0,80	0,80	0,80	0,80	0,80	0,80	0,80	0,80	0,80
2. Gebouwen				0	0		0,20	0,80	Scherp	0 dB	0 dB	0 dB	0 dB	False	0,80	0,80	0,80	0,80	0,80	0,80	0,80	0,80	0,80
2. Gebouwen				0	0		0,20	0,80	Scherp	0 dB	0 dB	0 dB	0 dB	False	0,80	0,80	0,80	0,80	0,80	0,80	0,80	0,80	0,80
2. Gebouwen				0	0		0,20	0,80	Scherp	0 dB	0 dB	0 dB	0 dB	False	0,80	0,80	0,80	0,80	0,80	0,80	0,80	0,80	0,80
2. Gebouwen				0	0		0,20	0,80	Scherp	0 dB	0 dB	0 dB	0 dB	False	0,80	0,80	0,80	0,80	0,80	0,80	0,80	0,80	0,80
2. Gebouwen				0	0		0,20	0,80	Scherp	0 dB	0 dB	0 dB	0 dB	False	0,80	0,80	0,80	0,80	0,80	0,80	0,80	0,80	0,80
2. Gebouwen				0	0		0,20	0,80	Scherp	0 dB	0 dB	0 dB	0 dB	False	0,80	0,80	0,80	0,80	0,80	0,80	0,80	0,80	0,80
2. Gebouwen				0	0		0,20	0,80	Scherp	0 dB	0 dB	0 dB	0 dB	False	0,80	0,80	0,80	0,80	0,80	0,80	0,80	0,80	0,80
2. Gebouwen				0	0		0,20	0,80	Scherp	0 dB	0 dB	0 dB	0 dB	False	0,80	0,80	0,80	0,80	0,80	0,80	0,80	0,80	0,80
2. Gebouwen				0	0		0,20	0,80	Scherp	0 dB	0 dB	0 dB	0 dB	False	0,80	0,80	0,80	0,80	0,80	0,80	0,80	0,80	0,80
2. Gebouwen				0	0		0,20	0,80	Scherp	0 dB	0 dB	0 dB	0 dB	False	0,80	0,80	0,80	0,80	0,80	0,80	0,80	0,80	0,80
2. Gebouwen				0	0		0,20	0,80	Scherp	0 dB	0 dB	0 dB	0 dB	False	0,80	0,80	0,80	0,80	0,80	0,80	0,80	0,80	0,80
2. Gebouwen				0	0		0,20	0,80	Scherp	0 dB	0 dB	0 dB	0 dB	False	0,80	0,80	0,80	0,80	0,80	0,80	0,80	0,80	0,80
2. Gebouwen				0	0		0,20	0,80	Scherp	0 dB	0 dB	0 dB	0 dB	False	0,80	0,80	0,80	0,80	0,80	0,80	0,80	0,80	0,80
2. Gebouwen				0	0		0,20	0,80	Scherp	0 dB	0 dB	0 dB	0 dB	False	0,80	0,80	0,80	0,80	0,80	0,80	0,80	0,80	0,80
2. Gebouwen				0	0		0,20	0,80	Scherp	0 dB	0 dB	0 dB	0 dB	False	0,80	0,80	0,80	0,80	0,80	0,80	0,80	0,80	0,80
2. Gebouwen				0	0		0,20	0,80	Scherp	0 dB	0 dB	0 dB	0 dB	False	0,80	0,80	0,80	0,80	0,80	0,80	0,80	0,80	0,80
2. Gebouwen				0	0		0,20	0,80	Scherp	0 dB	0 dB	0 dB	0 dB	False	0,80	0,80	0,80	0,80	0,80	0,80	0,80	0,80	0,80
2. Gebouwen				0	0		0,20	0,80	Scherp	0 dB	0 dB	0 dB	0 dB	False	0,80	0,80	0,80	0,80	0,80	0,80	0,80	0,80	0,80
2. Gebouwen				0	0		0,20	0,80	Scherp	0 dB	0 dB	0 dB	0 dB	False	0,80	0,80	0,80	0,80	0,80	0,80	0,80	0,80	0,80
2. Gebouwen				0	0		0,20	0,80	Scherp	0 dB	0 dB	0 dB	0 dB	False	0,80	0,80	0,80	0,80	0,80	0,80	0,80	0,80	0,80
2. Gebouwen				0	0		0,20	0,80	Scherp	0 dB	0 dB	0 dB	0 dB	False	0,80	0,80	0,80	0,80	0,80	0,80	0,80	0,80	0,80
2. Gebouwen				0	0		0,20	0,80	Scherp	0 dB	0 dB	0 dB	0 dB	False	0,80	0,80	0,80	0,80	0,80	0,80	0,80	0,80	0,80
2. Gebouwen				0	0		0,20	0,80	Scherp	0 dB	0 dB	0 dB	0 dB	False	0,80	0,80	0,80	0,80	0,80	0,80	0,80	0,80	0,80
2. Gebouwen				0	0		0,20	0,80	Scherp	0 dB	0 dB	0 dB	0 dB	False	0,80	0,80	0,80	0,80	0,80	0,80	0,80	0,80	0,80
2. Gebouwen				0	0		0,20	0,80	Scherp	0 dB	0 dB	0 dB	0 dB	False	0,80	0,80	0,80	0,80	0,80	0,80	0,80	0,80	0,80
2. Gebouwen				0	0		0,20	0,80	Scherp	0 dB	0 dB	0 dB	0 dB	False	0,80	0,80	0,80	0,80	0,80	0,80	0,80	0,80	0,80
2. Gebouwen				0	0		0,20	0,80	Scherp	0 dB	0 dB	0 dB	0 dB	False	0,80	0,80	0,80	0,80	0,80	0,80	0,80	0,80	0,80
2. Gebouwen				0	0		0,20	0,80	Scherp	0 dB	0 dB	0 dB	0 dB	False	0,80	0,80	0,80	0,80	0,80	0,80	0,80	0,80	0,80
2. Gebouwen				0	0		0,20	0,80	Scherp	0 dB	0 dB	0 dB	0 dB	False	0,80	0,80	0,80	0,80	0,80	0,80	0,80	0,80	0,80
2. Gebouwen				0	0		0,20	0,80	Scherp	0 dB	0 dB	0 dB	0 dB	False	0,80	0,80	0,80	0,80	0,80	0,80	0,80	0,80	0,80
2. Gebouwen				0	0		0,20	0,80	Scherp	0 dB	0 dB	0 dB	0 dB	False	0,80	0,80	0,80	0,80	0,80	0,80	0,80	0,80	0,80
2. Gebouwen				0	0		0,20	0,80	Scherp	0 dB	0 dB	0 dB	0 dB	False	0,80	0,80	0,80	0,80	0,80	0,80	0,80	0,80	0,80
2. Gebouwen				0	0		0,20	0,80	Scherp	0 dB	0 dB	0 dB	0 dB	False	0,80	0,80	0,80	0,80	0,80	0,80	0,80	0,80	0,80
2. Gebouwen				0	0		0,20	0,80	Scherp	0 dB	0 dB	0 dB	0 dB	False	0,80	0,80	0,80	0,80	0,80	0,80	0,80	0,80	0,80
2. Gebouwen				0	0		0,20	0,80	Scherp	0 dB	0 dB	0 dB	0 dB	False	0,80	0,80	0,80	0,80	0,80	0,80	0,80	0,80	0,80
2. Gebouwen				0	0		0,20	0,80	Scherp	0 dB	0 dB	0 dB	0 dB	False	0,80	0,80	0,80	0,80	0,80	0,80	0,80	0,80	0,80
2. Gebouwen				0	0		0,20	0,80	Scherp	0 dB	0 dB	0 dB	0 dB	False	0,80	0,80	0,80	0,80	0,80	0,80	0,80	0,80	0,80
2. Gebouwen				0	0		0,20	0,80	Scherp	0 dB	0 dB	0 dB	0 dB	False	0,80	0,80	0,80	0,80	0,80	0,80	0,80	0,80	0,80
2. Gebouwen				0	0		0,20	0,80	Scherp	0 dB	0 dB	0 dB	0 dB	False	0,80	0,80	0,80	0,80	0,80	0,80	0,80	0,80	0,80
2. Gebouwen				0	0		0,20	0,80	Scherp	0 dB	0 dB	0 dB	0 dB	False	0,80	0,80	0,80	0,80	0,80	0,80	0,80	0,80	0,80
2. Gebouwen				0	0		0,20	0,80	Scherp	0 dB	0 dB	0 dB	0 dB	False	0,80	0,80	0,80	0,80	0,80	0,80	0,80	0,80	0,80
2. Gebouwen				0	0		0,20	0,80	Scherp	0 dB	0 dB	0 dB	0 dB	False	0,80	0,80	0,80	0,80	0,80	0,80	0,80	0,80	0,80
2. Gebouwen				0	0		0,20	0,80	Scherp	0 dB	0 dB	0 dB	0 dB	False	0,80	0,80	0,80	0,80	0,80	0,80	0,80	0,80	0,80
2. Gebouwen				0	0		0,20	0,80	Scherp	0 dB	0 dB	0 dB	0 dB	False	0,80	0,80	0,80	0,80	0,80	0,80	0,80	0,80	0,80
2. Gebouwen				0	0		0,20	0,80	Scherp	0 dB	0 dB	0 dB	0 dB	False	0,80	0,80	0,80	0,80	0,80	0,80	0,80	0,80	0,80
2. Gebouwen				0	0		0,20	0,80	Scherp	0 dB	0 dB	0 dB	0 dB	False	0,80	0,80	0,80	0,80	0,80	0,80	0,80	0,80	0,80
2. Gebouwen				0	0		0,20	0,80	Scherp	0 dB	0 dB	0 dB	0 dB	False	0,80	0,80	0,80	0,80	0,80	0,80	0,80	0,80	0,80
2. Gebouwen				0	0		0,20	0,80	Scherp	0 dB	0 dB	0 dB	0 dB	False	0,80	0,80	0,80	0,80	0,80	0,80	0,80	0,80	0,80
2. Gebouwen				0	0		0,20	0,80	Scherp	0 dB	0 dB	0 dB	0 dB	False	0,80	0,80	0,80	0,80	0,80	0,80	0,80	0,80	0,80
2. Gebouwen				0	0		0,20	0,80	Scherp	0 dB	0 dB	0 dB	0 dB	False	0,80	0,80	0,80	0,80	0,80	0,80	0,80	0,80	0,80
2. Gebouwen				0	0		0,20	0,80	Scherp	0 dB	0 dB	0 dB	0 dB	False	0,80	0,80	0,80	0,80	0,80	0,80	0,80	0,80	0,80
2. Gebouwen				0	0		0,20	0,80	Scherp	0 dB	0 dB	0 dB	0 dB	False	0,80	0,80	0,80	0,80	0,80	0,80	0,80	0,80	0,80
2. Gebouwen				0	0		0,20	0,80	Scherp	0 dB	0 dB	0 dB	0 dB	False	0,80	0,80	0,80	0,80	0,80	0,80	0,80	0,80	0,80
2. Gebouwen				0	0		0,20	0,80	Scherp	0 dB	0 dB	0 dB	0 dB	False	0,80	0,80	0,80	0,80	0,80	0,80	0,80	0,80	0,80
2. Gebouwen				0	0		0,20	0,80	Scherp	0 dB	0 dB	0 dB	0 dB	False	0,80	0,80	0,80	0,80	0,80	0,80	0,80	0,80	0,80
2. Gebouwen				0	0		0,20	0,80	Scherp	0 dB	0 dB	0 dB	0 dB	False	0,80	0,80	0,80	0,80	0,80	0,80	0,80	0,80	0,80
2. Gebouwen				0	0		0,20	0,80	Scherp	0 dB	0 dB	0 dB	0 dB	False	0,80	0,80	0,80	0,80	0,80	0,80	0,80	0,80	0,80
2. Gebouwen				0	0		0,20	0,80	Scherp	0 dB	0 dB	0 dB	0 dB	False	0,80	0,80	0,80	0,80	0,80	0,80	0,80	0,80	0,80
2. Gebouwen				0	0		0,20	0,80	Scherp	0 dB	0 dB	0 dB	0 dB	False	0,80	0,80	0,80	0,80	0,80	0,80	0,80	0,80	0,80
2. Gebouwen				0	0		0,20	0,80	Scherp	0 dB	0 dB	0 dB	0 dB	False	0,80	0,80	0,80	0,80	0,80	0,80	0,80	0,80	0,80
2. Gebouwen				0	0		0,20	0,80	Scherp	0 dB	0 dB	0 dB	0 dB	False	0,80	0,80	0,80	0,80	0,80	0,80	0,80	0,80	0,80
2. Gebouwen				0	0		0,20	0,80	Scherp	0 dB	0 dB	0 dB	0 dB	False	0,80	0,80	0,80	0,80	0,80	0,80	0,80	0,80	0,80
2. Gebouwen				0	0		0,20	0,80	Scherp	0 dB	0 dB	0 dB	0 dB	False	0,80	0,80	0,80	0,80	0,80	0,80	0,80	0,80	0,80
2. Gebouwen				0	0		0,20	0,80	Scherp	0 dB	0 dB	0 dB	0 dB	False	0,80	0,80	0,80	0,80	0,80	0,80	0,80	0,80	0,80
2. Gebouwen				0	0		0,20	0,80	Scherp	0 dB	0 dB	0 dB	0 dB	False	0,80	0,80	0,80	0,80	0,80	0,80	0,80	0,80	0,80
2. Gebouwen				0	0		0,20	0,80	Scherp	0 dB	0 dB	0 dB	0 dB	False	0,80	0,80	0,80	0,80	0,80	0,80	0,80	0,80	0,80
2. Gebouwen				0	0		0,20	0,80	Scherp	0 dB	0 dB	0 dB	0 dB	False	0,80	0,80	0,80	0,80	0,80	0,80	0,80	0,80	0,80
2. Gebouwen				0	0		0,20	0,80	Scherp	0 dB	0 dB	0 dB	0 dB	False	0,80	0,80	0,80	0,80	0,80	0,80	0,80	0,80	0,80
2. Gebouwen				0	0		0,20	0,80	Scherp	0 dB	0 dB	0 dB	0 dB	False	0,80	0,80	0,80	0,80	0,80	0,80	0,80	0,80	0,80
2. Gebouwen				0	0		0,20	0,80	Scherp	0 dB	0 dB	0 dB	0 dB	False	0,80	0,80	0,80	0,80	0,80	0,80	0,80	0,80	0,80
2. Gebouwen				0	0		0,20	0,80	Scherp	0 dB	0 dB	0 dB	0 dB	False	0,80	0,80	0,80	0,80	0,80	0,80	0,80	0,80	0,80
2. Gebouwen				0	0		0,20	0,80	Scherp	0 dB	0 dB	0 dB	0 dB	False	0,80	0,80	0,80	0,80	0,80	0,80	0,80	0,80	0,80
2. Gebouwen				0	0		0,20	0,80	Scherp	0 dB	0 dB	0 dB	0 dB	False	0,80	0,80	0,80	0,80	0,80	0,80	0,80	0,80	0,80
2. Gebouwen				0	0		0,20	0,80	Scherp	0 dB	0 dB	0 dB	0 dB	False	0,80	0,80	0,80	0,80	0,80	0,80	0,80	0,80	0,80
2. Gebouwen				0	0		0,20	0,80	Scherp	0 dB	0 dB	0 dB	0 dB	False	0,80	0,80	0,80	0,80	0,80	0,80	0,80	0,80	0,80

Itemeigenschappen

Model: V1.3 (aanpassingen dec 2025)
V01 - V01
Groep: (hoofdgroep)
Lijst van Gebouwen, voor rekenmethode Geluid algemeen - Omgevingswet

Groep	ItemID	Grp.ID	Datum	Naam	Omschr.	Vorm	X-1	Y-1	Hoogte	Rel.H	Abs.H	Maaiveld	Hdef.	Vormpunten	Omtrek	Oppervlak	Min.lengte	Max.lengte	NEN3610ID	Namespace	LokaalID	Versie	Functie
2. Gebouwen	29464	210	14:32, 17 jul 2025	1047		Polygoon	155781,73	391431,86	18,45	2,45	18,45	16,00	Absoluut	4	18,78	14,56	1,95	7,43					
2. Gebouwen	29465	210	14:32, 17 jul 2025	1051		Polygoon	156154,95	391371,76	18,62	2,28	18,62	16,34	Absoluut	5	12,95	10,46	0,02	3,40					
2. Gebouwen	29466	210	14:32, 17 jul 2025	612	woonfunctie	Polygoon	155902,84	391486,16	22,72	6,72	22,72	16,00	Absoluut	8	33,84	63,33	0,12	10,82					
2. Gebouwen	29467	210	14:32, 17 jul 2025	613	woonfunctie	Polygoon	155879,44	391471,84	23,00	7,00	23,00	16,00	Absoluut	7	35,32	70,25	1,35	10,26					
2. Gebouwen	29468	210	14:32, 17 jul 2025	614	woonfunctie	Polygoon	155873,61	391474,40	23,29	7,29	23,29	16,00	Absoluut	5	32,61	62,84	2,97	10,26					
2. Gebouwen	29469	210	14:32, 17 jul 2025	1048		Polygoon	156158,47	391366,37	18,62	2,27	18,62	16,35	Absoluut	4	12,76	10,09	2,90	3,48					
2. Gebouwen	29470	210	14:32, 17 jul 2025	1049		Polygoon	156166,46	391356,64	19,22	2,86	19,22	16,36	Absoluut	6	16,85	16,79	0,15	5,17					
2. Gebouwen	29471	210	14:32, 17 jul 2025	1050		Polygoon	156161,50	391356,46	18,63	2,23	18,63	16,40	Absoluut	4	12,69	10,01	2,93	3,41					
2. Gebouwen	29472	210	14:32, 17 jul 2025	615	woonfunctie	Polygoon	155911,40	391469,90	24,32	8,32	24,32	16,00	Absoluut	9	29,13	47,82	0,05	6,81					
2. Gebouwen	29473	210	14:32, 17 jul 2025	617	woonfunctie	Polygoon	155882,82	391466,02	24,33	8,33	24,33	16,00	Absoluut	4	26,68	44,10	6,04	7,30					
2. Gebouwen	29474	210	14:32, 17 jul 2025	618	woonfunctie	Polygoon	155878,74	391485,15	23,01	7,01	23,01	16,00	Absoluut	9	35,23	69,80	0,06	7,29					
2. Gebouwen	29475	210	14:32, 17 jul 2025	1053		Polygoon	156064,62	391381,74	19,93	3,69	19,93	16,24	Absoluut	4	22,29	29,31	4,25	6,90					
2. Gebouwen	29476	210	14:32, 17 jul 2025	619	woonfunctie	Polygoon	155905,26	391476,04	24,11	8,11	24,11	16,00	Absoluut	9	37,13	71,75	0,05	10,82					
2. Gebouwen	29477	210	14:32, 17 jul 2025	620	overige gebruiksfunctie	Polygoon	155922,09	391426,79	18,34	2,34	18,34	16,00	Absoluut	4	18,58	18,92	3,01	6,28					
2. Gebouwen	29478	210	14:32, 17 jul 2025	621	overige gebruiksfunctie	Polygoon	155916,88	391423,29	18,36	2,36	18,36	16,00	Absoluut	4	18,61	19,02	3,03	6,28					
2. Gebouwen	29479	210	14:32, 17 jul 2025	622	overige gebruiksfunctie	Polygoon	155925,45	391421,78	18,32	2,32	18,32	16,00	Absoluut	4	18,38	19,14	3,18	6,01					
2. Gebouwen	29480	210	14:32, 17 jul 2025	623	overige gebruiksfunctie	Polygoon	155920,46	391418,43	18,32	2,32	18,32	16,00	Absoluut	6	18,59	18,36	0,26	6,28					
2. Gebouwen	29481	210	14:32, 17 jul 2025	1054	overige gebruiksfunctie	Polygoon	155712,28	391532,20	18,69	2,69	18,69	16,00	Absoluut	6	12,44	9,22	0,35	3,78					
2. Gebouwen	29482	210	14:32, 17 jul 2025	624	woonfunctie	Polygoon	155947,34	391434,67	24,00	8,00	24,00	16,00	Absoluut	9	33,38	55,19	0,08	7,30					
2. Gebouwen	29483	210	14:32, 17 jul 2025	625		Polygoon	155933,66	391444,82	18,56	2,56	18,56	16,00	Absoluut	8	13,60	9,49	0,21	3,89					
2. Gebouwen	29484	210	14:32, 17 jul 2025	626		Polygoon	155932,67	391445,85	18,55	2,55	18,55	16,00	Absoluut	8	12,92	9,34	0,21	3,59					
2. Gebouwen	29485	210	14:32, 17 jul 2025	627		Polygoon	155954,43	391457,34	18,59	2,59	18,59	16,00	Absoluut	8	13,59	9,56	0,25	3,94					
2. Gebouwen	29486	210	14:32, 17 jul 2025	628		Polygoon	155952,72	391459,34	18,60	2,60	18,60	16,00	Absoluut	8	12,76	9,18	0,25	3,53					
2. Gebouwen	29487	210	14:32, 17 jul 2025	629		Polygoon	155941,13	391448,08	18,63	2,63	18,63	16,00	Absoluut	6	14,14	10,88	0,80	4,33					
2. Gebouwen	29488	210	14:32, 17 jul 2025	630		Polygoon	155942,53	391452,32	18,54	2,54	18,54	16,00	Absoluut	6	12,90	8,93	0,80	3,71					
2. Gebouwen	29489	210	14:32, 17 jul 2025	631	woonfunctie	Polygoon	155924,93	391449,80	23,57	7,57	23,57	16,00	Absoluut	5	25,54	40,71	1,58	6,62					
2. Gebouwen	29490	210	14:32, 17 jul 2025	632	woonfunctie	Polygoon	155924,93	391449,80	23,55	7,55	23,55	16,00	Absoluut	4	25,26	39,76	5,98	6,66					
2. Gebouwen	29491	210	14:32, 17 jul 2025	633	woonfunctie	Polygoon	155953,27	391447,45	23,82	7,82	23,82	16,00	Absoluut	4	26,97	45,15	6,20	7,29					
2. Gebouwen	29492	210	14:32, 17 jul 2025	634	woonfunctie	Polygoon	155957,34	391441,40	24,06	8,06	24,06	16,00	Absoluut	9	30,44	51,52	0,08	7,30					
2. Gebouwen	29493	210	14:32, 17 jul 2025	635	woonfunctie	Polygoon	155938,26	391437,38	23,97	7,97	23,97	16,00	Absoluut	4	26,66	44,03	6,03	7,31					
2. Gebouwen	29494	210	14:32, 17 jul 2025	636	woonfunctie	Polygoon	155942,34	391431,31	22,49	6,49	22,49	16,00	Absoluut	18	44,43	87,65	0,24	8,86					
2. Gebouwen	29495	210	14:32, 17 jul 2025	1055		Polygoon	155528,96	391848,42	17,48	2,48	17,48	15,00	Absoluut	4	13,68	10,86	2,50	4,36					
2. Gebouwen	29496	210	14:32, 17 jul 2025	1056		Polygoon	155531,18	391852,89	17,47	2,47	17,47	15,00	Absoluut	4	15,32	12,90	2,50	5,18					
2. Gebouwen	29497	210	14:32, 17 jul 2025	637	woonfunctie	Polygoon	155927,12	391458,46	23,36	7,36	23,36	16,00	Absoluut	8	31,25	49,21	0,03	6,69					
2. Gebouwen	29498	210	14:32, 17 jul 2025	638	woonfunctie	Polygoon	155922,25	391415,79	23,69	7,69	23,69	16,00	Absoluut	7	27,25	46,20	0,26	7,30					
2. Gebouwen	29499	210	14:32, 17 jul 2025	639	overige gebruiksfunctie	Polygoon	155913,41	391428,45	18,39	2,39	18,39	16,00	Absoluut	5	18,92	19,98	1,27	6,28					
2. Gebouwen	29500	210	14:32, 17 jul 2025	640	woonfunctie	Polygoon	155895,39	391447,33	23,07	7,07	23,07	16,00	Absoluut	7	34,05	66,41	0,03	7,29					
2. Gebouwen	29501	210	14:32, 17 jul 2025	641	woonfunctie	Polygoon	155908,94	391413,41	23,11	7,11	23,11	16,00	Absoluut	6	32,45	61,50	2,89	7,30					
2. Gebouwen	29502	210	14:32, 17 jul 2025	642		Polygoon	155906,72	391420,84	18,23	2,23	18,23	16,00	Absoluut	8	17,66	14,68	0,54	4,00					
2. Gebouwen	29503	210	14:32, 17 jul 2025	643		Polygoon	155908,85	391423,87	18,22	2,22	18,22	16,00	Absoluut	7	12,42	8,55	0,33	3,69					
2. Gebouwen	29504	210	14:32, 17 jul 2025	644		Polygoon	155899,94	391416,36	18,32	2,32	18,32	16,00	Absoluut	7	12,71	8,61	0,47	3,94					
2. Gebouwen	29505	210	14:32, 17 jul 2025	645		Polygoon	155899,34	391418,07	18,31	2,31	18,31	16,00	Absoluut	7	12,30	8,24	0,47	3,73					
2. Gebouwen	29506	210	14:32, 17 jul 2025	646		Polygoon	155893,23	391424,61	18,42	2,42	18,42	16,00	Absoluut	9	18,62	16,12	0,29	6,06					
2. Gebouwen	29507	210	14:32, 17 jul 2025	647		Polygoon	155891,42	391423,05	18,41	2,41	18,41	16,00	Absoluut	8	12,76	9,18	0,29	3,42					
2. Gebouwen	29508	210	14:32, 17 jul 2025	1057		Polygoon	155633,61	391871,30	17,80	2,65	17,80	15,15	Absoluut	9	26,38	30,36	0,42	6,10					
2. Gebouwen	29509	210	14:32, 17 jul 2025	1058		Polygoon	155631,42	391873,08	17,99	2,86	17,99	15,13	Absoluut	9	29,19	35,09	0,42	7,54					
2. Gebouwen	29510	210	14:32, 17 jul 2025	1059		Polygoon	155642,04	391878,25	17,98	2,77	17,98	15,21	Absoluut	6	27,91	33,30	0,79	10,92					
2. Gebouwen	29511	210	14:32, 17 jul 2025	648		Polygoon	155879,77	391444,60	21,22	5,22	21,22	16,00	Absoluut	7	12,83	9,26	0,10	3,59					
2. Gebouwen	29512	210	14:32, 17 jul 2025	649		Polygoon	155877,87	391442,54	18,44	2,44	18,44	16,00	Absoluut	7	13,41	9,89	0,24	3,74					
2. Gebouwen	29513	210	14:32, 17 jul 2025	650		Polygoon	155888,05	391420,78	18,44	2,44	18,44	16,00	Absoluut	8	13,42	8,71	0,26	4,08					
2. Gebouwen	29514	210	14:32, 17 jul 2025	1060		Polygoon	155628,99	391870,49	17,80	2,69	17,80	15,11	Absoluut	6	24,97	28,50	2,78	6,10					
2. Gebouwen	29515	210	14:32, 17 jul 2025	1061		Polygoon	155658,57	392104,83	17,53	2,53	17,53	15,00	Absoluut	4	23,48	34,08	5,25	6,50					
2. Gebouwen	29516	210	14:32, 17 jul 2025	1062		Polygoon	155646,28	392105,98	17,53	2,53	17,53	15,00	Absoluut	4	23,49	34,08	5,25	6,50					
2. Gebouwen	29517	210	14:32, 17 jul 2025	1063		Polygoon	155633,90	391809,25	18,24	2,89	18,24	15,35	Absoluut	5	29,86	42,59	3,25	11,10					
2. Gebouwen	29518	210	14:32, 17 jul 2025	1064		Polygoon	155633,90	391809,25	18,24	2,89	18,24	15,35	Absoluut	4	23,04	28,80	3,65	7,85					
2. Gebouwen	29519	210	14:32, 17 jul 2025	1065		Polygoon	155575,08	391817,06	17,68	2,68	17,68	15,00	Absoluut	5	15,14	13,73	0,89	4,65					
2. Gebouwen	29520	210	14:32, 17 jul 2025	1066		Polygoon	155569,51	391815,66	17,52	2,52	17,52	15,00	Absoluut	5	13,94	10,88	0,89	4,64					
2. Gebouwen	29521	210	14:41, 17 jul 2025	1067		Polygoon	155641,17	391736,51	23,14	7,29	23,14	15,85	Absoluut	5	17,03	15,00	0,03	6,02					
2. Gebouwen	29522	210	14:41, 17 jul 2025	1068		Polygoon	155643,01	391734,81	23,14	7,27	23,14	15,87	Absoluut	4	14,29	11,62	2,50	4,66					
2. Gebouwen	29523	210	14:32, 17 jul 2025	1069		Polygoon	155649,18	392100,17	17,53	2,53	17,53	15,00	Absoluut	5	23,50	34,11	2,88	6,50					
2. Gebouwen	29524	210	14:32, 17 jul 2025	1070		Polygoon	155611,31	391786,66	17,90	2,43	17,90	15,47	Absoluut	4	13,89	11,11	2,50	4,46					
2. Gebouwen	29525	210	14:32, 17 jul 2025	1071		Polygoon	155613,12	391784,94	17,93	2,45	17,93	15,48	Absoluut	4	15,09	12,62	2,50	5,05					
2. Gebouwen	29526	210	14:41, 17 jul 2025	1072		Polygoon	155651,89	391742,70	23,14	7,31	23,14	15,83	Absoluut	4	13,83	11,04	2,50	4,43					
2. Gebouwen	29527	210	14:41, 17 jul 2025	1073		Polygoon	155653,49	391748,16	23,14	7,33	23,14	15,81	Absoluut	4	15,17	12,71	2,50	5,10					
2. Gebouwen	29528	210	14:32, 17 jul 2025	1074	woonfunctie	Polygoon	155320,91	391984,02	19,99	4,99	19,99	15,00	Absoluut	16	60,70	117,89	0,31	21,85					
2. Gebouwen	29529	210	14:32, 17 jul 2025	1075	woonfunctie	Polygoon	155654,85	392127,84	22,28	7,28	22,28	15,00	Absoluut	7	28,64	48,36	0,26	7,87					
2. Gebouwen	29530	210	14:32, 17 jul 2025	1076	woonfunctie	Polygoon	155651,94	392119,93	22,36	7,36	22,36	15,00	Absoluut	4	27,72	47,14	5,99	7,87					
2. Gebouwen	29531	210	14:32, 17 jul 2025	1077	woonfunctie	Polygoon	155637,71	392121,64	22,38	7,38	22,38	15,00	Absoluut	4	27,71	47,11	5,99	7,86					
2. Gebouwen	29532	210	14:32, 17 jul 2025	1078	woonfunctie	Polygoon	155641,20	392114,60	22,34	7,34	22,34	15,00	Absoluut	6	28,68	48,38	0,27	8,19					
2. Gebouwen	29533	210	14:32, 17 jul 2025	1375		Polygoon	155453,80	392139,47	19,25	4,25	19,25	15,00	Absoluut	5	15,56	15,11	1,03	3,92					
2. Gebouwen	29534	210	14:32, 17 jul 2025	1376		Polygoon	155556,21	391935,73	18,84	3,84	18,84	15,00	Absoluut	8	29,00	44,44	0,49	10,10					
2. Gebouwen	29535	210	14:32, 17 jul 2025	1079	woonfunctie	Polygoon	155621,76	392144,83	20,41	5,41	20,41	15,00	Absoluut	12	91,00	327,55	0,01	22,65					
2. Gebouwen	29536	210	14:32, 17 jul 2025	1080		Polygoon	155646,20	392164,95	17,20	2,20	17,20	15,00	Absoluut	5	20,75	23,48	3,00	7,00					
2. Gebouwen	29537	210	14:32, 17 jul 2025	1377		Polygoon	155557,11	391928,68	18,91	3,91	18,91	15,00	Absoluut	6	28,70	45,34	4,00	5,65					
2. Gebouwen	29538	210	14:32, 17 jul 2025	1081	woonfunctie	Polygoon	155648,26	392180,40	20,00	5,00	20,00	15,00	Absoluut	15	51,90	103,80	0,22	12,50					
2. Gebouwen	29539	210	14:32, 17 jul 2025	1082	industriefunctie,woonfunctie	Polygoon	155563,10	392120,60	20,70	5,70	20,70	15,00	Absoluut	12	76,31	267,33	0,99	13,27					
2. Gebouwen	29540	210	14:32, 17 jul 2025	1083	woonfunctie	Polygoon	155547,68	392105,62	20,45	5,45	20,45	15,00	Absoluut	10	45,78	88,76	0,31	15,36					
2. Gebouwen	29541	210	14:32, 17 jul 2025	1084	woonfunctie	Polygoon	155539,02	392118,31	18,59	3,59	18,59	15,00	Absoluut	12	63,03	105,98	0,03	15,36					
2. Gebouwen	29542	210	14:32, 17 jul 2025	1085	woonfunctie	Polygoon	155536,08	392104,45	20,33	5,33	20,33	15,00	Absoluut	10	41,06	62,22	0,33	8,57					
2. Gebouwen	29543	210	14:32, 17 jul 2025	1086	woonfunctie	Polygoon	155594,28	392148,44	20,72	5,72	20,72	15,00	Absoluut	5	44,01	111,90	5,00	14,04					
2. Gebouwen	29544	210	14:32, 17 jul 2025	1087		Polygoon	155528,20	392032,92	18,16	3,16	18,16	15,00	Absoluut	7	26,47	30,57	1,99	6,40					
2. Gebouwen	29545	210	14:32, 17 jul 2025	1088	woonfunctie	Polygoon	155529,26	392020,98	20,69	5,69	20,69	15,00	Absoluut	6	43,37	101,01	3,56	11,30					
2. Gebouwen	29546	210	14:32, 17 jul 2025	1089	woonfunctie	Polygoon	155516,39	392028,42	20,43	5,43	20,43	15,00	Absoluut	12	61,09	145,92	0,58	11,30					
2. Gebouwen	29547	210	14:32, 17 jul 2025	1090	woonfunctie	Polygoon	155528,29	392093,07	20,37	5,37	20,37	15,00	Absoluut	12	43,72	92,83	0,18	10,51					
2. Gebouwen	29548	210	14:32, 17 jul 2025	1091	woonfunctie	Polygoon	155521,25	392085,27	19,98	4,98	19,98	15,00	Absoluut	12	57,82	119,71	1,22	9,44					
2. Gebouwen	29549	210	14:32, 17 jul 2025	1092	woonfunctie	Polygoon	155573,29	392076,01	21,05	6,05	21,05	15,00	Absoluut	16	48,58	130,72	0,65	7,38					
2. Gebouwen	29550	210	14:32, 17 jul 2025	1093	woonfunctie	Polygoon	155588,02	392081,18	20,32	5,32	20,32	15,00	Absoluut	8	42,12	106,33	0,40	11,63					

Model: V1.3 (aanpassingen dec 2025)
V01 - V01
Groep: (hoofdgroep)
Lijst van Gebouwen, voor rekenmethode Geluid algemeen - Omgevingswet

Groep	Gebouwtype	BAG-id	Gemeente	Jaar	AHN-jaar	Trust	α(i=5)	ρ(i=5)	Cp	Cp(IL)	Cp(VL)	Cp(RL)	Cp(WT)	Zwevend	Refl. 31	Refl. 63	Refl. 125	Refl. 250	Refl. 500	Refl. 1k	Refl. 2k	Refl. 4k	Refl. 8k
2. Gebouwen				0	0		0,20	0,80	Scherp	0 dB	0 dB	0 dB	0 dB	False	0,80	0,80	0,80	0,80	0,80	0,80	0,80	0,80	0,80
2. Gebouwen				0	0		0,20	0,80	Scherp	0 dB	0 dB	0 dB	0 dB	False	0,80	0,80	0,80	0,80	0,80	0,80	0,80	0,80	0,80
2. Gebouwen				0	0		0,20	0,80	Scherp	0 dB	0 dB	0 dB	0 dB	False	0,80	0,80	0,80	0,80	0,80	0,80	0,80	0,80	0,80
2. Gebouwen				0	0		0,20	0,80	Scherp	0 dB	0 dB	0 dB	0 dB	False	0,80	0,80	0,80	0,80	0,80	0,80	0,80	0,80	0,80
2. Gebouwen				0	0		0,20	0,80	Scherp	0 dB	0 dB	0 dB	0 dB	False	0,80	0,80	0,80	0,80	0,80	0,80	0,80	0,80	0,80
2. Gebouwen				0	0		0,20	0,80	Scherp	0 dB	0 dB	0 dB	0 dB	False	0,80	0,80	0,80	0,80	0,80	0,80	0,80	0,80	0,80
2. Gebouwen				0	0		0,20	0,80	Scherp	0 dB	0 dB	0 dB	0 dB	False	0,80	0,80	0,80	0,80	0,80	0,80	0,80	0,80	0,80
2. Gebouwen				0	0		0,20	0,80	Scherp	0 dB	0 dB	0 dB	0 dB	False	0,80	0,80	0,80	0,80	0,80	0,80	0,80	0,80	0,80
2. Gebouwen				0	0		0,20	0,80	Scherp	0 dB	0 dB	0 dB	0 dB	False	0,80	0,80	0,80	0,80	0,80	0,80	0,80	0,80	0,80
2. Gebouwen				0	0		0,20	0,80	Scherp	0 dB	0 dB	0 dB	0 dB	False	0,80	0,80	0,80	0,80	0,80	0,80	0,80	0,80	0,80
2. Gebouwen				0	0		0,20	0,80	Scherp	0 dB	0 dB	0 dB	0 dB	False	0,80	0,80	0,80	0,80	0,80	0,80	0,80	0,80	0,80
2. Gebouwen				0	0		0,20	0,80	Scherp	0 dB	0 dB	0 dB	0 dB	False	0,80	0,80	0,80	0,80	0,80	0,80	0,80	0,80	0,80
2. Gebouwen				0	0		0,20	0,80	Scherp	0 dB	0 dB	0 dB	0 dB	False	0,80	0,80	0,80	0,80	0,80	0,80	0,80	0,80	0,80
2. Gebouwen				0	0		0,20	0,80	Scherp	0 dB	0 dB	0 dB	0 dB	False	0,80	0,80	0,80	0,80	0,80	0,80	0,80	0,80	0,80
2. Gebouwen				0	0		0,20	0,80	Scherp	0 dB	0 dB	0 dB	0 dB	False	0,80	0,80	0,80	0,80	0,80	0,80	0,80	0,80	0,80
2. Gebouwen				0	0		0,20	0,80	Scherp	0 dB	0 dB	0 dB	0 dB	False	0,80	0,80	0,80	0,80	0,80	0,80	0,80	0,80	0,80
2. Gebouwen				0	0		0,20	0,80	Scherp	0 dB	0 dB	0 dB	0 dB	False	0,80	0,80	0,80	0,80	0,80	0,80	0,80	0,80	0,80
2. Gebouwen				0	0		0,20	0,80	Scherp	0 dB	0 dB	0 dB	0 dB	False	0,80	0,80	0,80	0,80	0,80	0,80	0,80	0,80	0,80
2. Gebouwen				0	0		0,20	0,80	Scherp	0 dB	0 dB	0 dB	0 dB	False	0,80	0,80	0,80	0,80	0,80	0,80	0,80	0,80	0,80
2. Gebouwen				0	0		0,20	0,80	Scherp	0 dB	0 dB	0 dB	0 dB	False	0,80	0,80	0,80	0,80	0,80	0,80	0,80	0,80	0,80
2. Gebouwen				0	0		0,20	0,80	Scherp	0 dB	0 dB	0 dB	0 dB	False	0,80	0,80	0,80	0,80	0,80	0,80	0,80	0,80	0,80
2. Gebouwen				0	0		0,20	0,80	Scherp	0 dB	0 dB	0 dB	0 dB	False	0,80	0,80	0,80	0,80	0,80	0,80	0,80	0,80	0,80
2. Gebouwen				0	0		0,20	0,80	Scherp	0 dB	0 dB	0 dB	0 dB	False	0,80	0,80	0,80	0,80	0,80	0,80	0,80	0,80	0,80
2. Gebouwen				0	0		0,20	0,80	Scherp	0 dB	0 dB	0 dB	0 dB	False	0,80	0,80	0,80	0,80	0,80	0,80	0,80	0,80	0,80
2. Gebouwen				0	0		0,20	0,80	Scherp	0 dB	0 dB	0 dB	0 dB	False	0,80	0,80	0,80	0,80	0,80	0,80	0,80	0,80	0,80
2. Gebouwen				0	0		0,20	0,80	Scherp	0 dB	0 dB	0 dB	0 dB	False	0,80	0,80	0,80	0,80	0,80	0,80	0,80	0,80	0,80
2. Gebouwen				0	0		0,20	0,80	Scherp	0 dB	0 dB	0 dB	0 dB	False	0,80	0,80	0,80	0,80	0,80	0,80	0,80	0,80	0,80
2. Gebouwen				0	0		0,20	0,80	Scherp	0 dB	0 dB	0 dB	0 dB	False	0,80	0,80	0,80	0,80	0,80	0,80	0,80	0,80	0,80
2. Gebouwen				0	0		0,20	0,80	Scherp	0 dB	0 dB	0 dB	0 dB	False	0,80	0,80	0,80	0,80	0,80	0,80	0,80	0,80	0,80
2. Gebouwen				0	0		0,20	0,80	Scherp	0 dB	0 dB	0 dB	0 dB	False	0,80	0,80	0,80	0,80	0,80	0,80	0,80	0,80	0,80
2. Gebouwen				0	0		0,20	0,80	Scherp	0 dB	0 dB	0 dB	0 dB	False	0,80	0,80	0,80	0,80	0,80	0,80	0,80	0,80	0,80
2. Gebouwen				0	0		0,20	0,80	Scherp	0 dB	0 dB	0 dB	0 dB	False	0,80	0,80	0,80	0,80	0,80	0,80	0,80	0,80	0,80
2. Gebouwen				0	0		0,20	0,80	Scherp	0 dB	0 dB	0 dB	0 dB	False	0,80	0,80	0,80	0,80	0,80	0,80	0,80	0,80	0,80
2. Gebouwen				0	0		0,20	0,80	Scherp	0 dB	0 dB	0 dB	0 dB	False	0,80	0,80	0,80	0,80	0,80	0,80	0,80	0,80	0,80
2. Gebouwen				0	0		0,20	0,80	Scherp	0 dB	0 dB	0 dB	0 dB	False	0,80	0,80	0,80	0,80	0,80	0,80	0,80	0,80	0,80
2. Gebouwen				0	0		0,20	0,80	Scherp	0 dB	0 dB	0 dB	0 dB	False	0,80	0,80	0,80	0,80	0,80	0,80	0,80	0,80	0,80
2. Gebouwen				0	0		0,20	0,80	Scherp	0 dB	0 dB	0 dB	0 dB	False	0,80	0,80	0,80	0,80	0,80	0,80	0,80	0,80	0,80
2. Gebouwen				0	0		0,20	0,80	Scherp	0 dB	0 dB	0 dB	0 dB	False	0,80	0,80	0,80	0,80	0,80	0,80	0,80	0,80	0,80
2. Gebouwen				0	0		0,20	0,80	Scherp	0 dB	0 dB	0 dB	0 dB	False	0,80	0,80	0,80	0,80	0,80	0,80	0,80	0,80	0,80
2. Gebouwen				0	0		0,20	0,80	Scherp	0 dB	0 dB	0 dB	0 dB	False	0,80	0,80	0,80	0,80	0,80	0,80	0,80	0,80	0,80
2. Gebouwen				0	0		0,20	0,80	Scherp	0 dB	0 dB	0 dB	0 dB	False	0,80	0,80	0,80	0,80	0,80	0,80	0,80	0,80	0,80
2. Gebouwen				0	0		0,20	0,80	Scherp	0 dB	0 dB	0 dB	0 dB	False	0,80	0,80	0,80	0,80	0,80	0,80	0,80	0,80	0,80
2. Gebouwen				0	0		0,20	0,80	Scherp	0 dB	0 dB	0 dB	0 dB	False	0,80	0,80	0,80	0,80	0,80	0,80	0,80	0,80	0,80
2. Gebouwen				0	0		0,20	0,80	Scherp	0 dB	0 dB	0 dB	0 dB	False	0,80	0,80	0,80	0,80	0,80	0,80	0,80	0,80	0,80
2. Gebouwen				0	0		0,20	0,80	Scherp	0 dB	0 dB	0 dB	0 dB	False	0,80	0,80	0,80	0,80	0,80	0,80	0,80	0,80	0,80
2. Gebouwen				0	0		0,20	0,80	Scherp	0 dB	0 dB	0 dB	0 dB	False	0,80	0,80	0,80	0,80	0,80	0,80	0,80	0,80	0,80
2. Gebouwen				0	0		0,20	0,80	Scherp	0 dB	0 dB	0 dB	0 dB	False	0,80	0,80	0,80	0,80	0,80	0,80	0,80	0,80	0,80
2. Gebouwen				0	0		0,20	0,80	Scherp	0 dB	0 dB	0 dB	0 dB	False	0,80	0,80	0,80	0,80	0,80	0,80	0,80	0,80	0,80
2. Gebouwen				0	0		0,20	0,80	Scherp	0 dB	0 dB	0 dB	0 dB	False	0,80	0,80	0,80	0,80	0,80	0,80	0,80	0,80	0,80
2. Gebouwen				0	0		0,20	0,80	Scherp	0 dB	0 dB	0 dB	0 dB	False	0,80	0,80	0,80	0,80	0,80	0,80	0,80	0,80	0,80
2. Gebouwen				0	0		0,20	0,80	Scherp	0 dB	0 dB	0 dB	0 dB	False	0,80	0,80	0,80	0,80	0,80	0,80	0,80	0,80	0,80
2. Gebouwen				0	0		0,20	0,80	Scherp	0 dB	0 dB	0 dB	0 dB	False	0,80	0,80	0,80	0,80	0,80	0,80	0,80	0,80	0,80
2. Gebouwen				0	0		0,20	0,80	Scherp	0 dB	0 dB	0 dB	0 dB	False	0,80	0,80	0,80	0,80	0,80	0,80	0,80	0,80	0,80
2. Gebouwen				0	0		0,20	0,80	Scherp	0 dB	0 dB	0 dB	0 dB	False	0,80	0,80	0,80	0,80	0,80	0,80	0,80	0,80	0,80
2. Gebouwen				0	0		0,20	0,80	Scherp	0 dB	0 dB	0 dB	0 dB	False	0,80	0,80	0,80	0,80	0,80	0,80	0,80	0,80	0,80
2. Gebouwen				0	0		0,20	0,80	Scherp	0 dB	0 dB	0 dB	0 dB	False	0,80	0,80	0,80	0,80	0,80	0,80	0,80	0,80	0,80
2. Gebouwen				0	0		0,20	0,80	Scherp	0 dB	0 dB	0 dB	0 dB	False	0,80	0,80	0,80	0,80	0,80	0,80	0,80	0,80	0,80
2. Gebouwen				0	0		0,20	0,80	Scherp	0 dB	0 dB	0 dB	0 dB	False	0,80	0,80	0,80	0,80	0,80	0,80	0,80	0,80	0,80
2. Gebouwen				0	0		0,20	0,80	Scherp	0 dB	0 dB	0 dB	0 dB	False	0,80	0,80	0,80	0,80	0,80	0,80	0,80	0,80	0,80
2. Gebouwen				0	0		0,20	0,80	Scherp	0 dB	0 dB	0 dB	0 dB	False	0,80	0,80	0,80	0,80	0,80	0,80	0,80	0,80	0,80
2. Gebouwen				0	0		0,20	0,80	Scherp	0 dB	0 dB	0 dB	0 dB	False	0,80	0,80	0,80	0,80	0,80	0,80	0,80	0,80	0,80
2. Gebouwen				0	0		0,20	0,80	Scherp	0 dB	0 dB	0 dB	0 dB	False	0,80	0,80	0,80	0,80	0,80	0,80	0,80	0,80	0,80
2. Gebouwen				0	0		0,20	0,80	Scherp	0 dB	0 dB	0 dB	0 dB	False	0,80	0,80	0,80	0,80	0,80	0,80	0,80	0,80	0,80
2. Gebouwen				0	0		0,20	0,80	Scherp	0 dB	0 dB	0 dB	0 dB	False	0,80	0,80	0,80	0,80	0,80	0,80	0,80	0,80	0,80
2. Gebouwen				0	0		0,20	0,80	Scherp	0 dB	0 dB	0 dB	0 dB	False	0,80	0,80	0,80	0,80	0,80	0,80	0,80	0,80	0,80
2. Gebouwen				0	0		0,20	0,80	Scherp	0 dB	0 dB	0 dB	0 dB	False	0,80	0,80	0,80	0,80	0,80	0,80	0,80	0,80	0,80
2. Gebouwen				0	0		0,20	0,80	Scherp	0 dB	0 dB	0 dB	0 dB	False	0,80	0,80	0,80	0,80	0,80	0,80	0,80	0,80	0,80
2. Gebouwen				0	0		0,20	0,80	Scherp	0 dB	0 dB	0 dB	0 dB	False	0,80	0,80	0,80	0,80	0,80	0,80	0,80	0,80	0,80
2. Gebouwen				0	0		0,20	0,80	Scherp	0 dB	0 dB	0 dB	0 dB	False	0,80	0,80	0,80	0,80	0,80	0,80	0,80	0,80	0,80
2. Gebouwen				0	0		0,20	0,80	Scherp	0 dB	0 dB	0 dB	0 dB	False	0,80	0,80	0,80	0,80	0,80	0,80	0,80	0,80	0,80
2. Gebouwen				0	0		0,20	0,80	Scherp	0 dB	0 dB	0 dB	0 dB	False	0,80	0,80	0,80	0,80	0,80	0,80	0,80	0,80	0,80
2. Gebouwen				0	0		0,20	0,80	Scherp	0 dB	0 dB	0 dB	0 dB	False	0,80	0,80	0,80	0,80	0,80	0,80	0,80	0,80	0,80
2. Gebouwen				0	0		0,20	0,80	Scherp	0 dB	0 dB	0 dB	0 dB	False	0,80	0,80	0,80	0,80	0,80	0,80	0,80	0,80	0,80
2. Gebouwen				0	0		0,20	0,80	Scherp	0 dB	0 dB	0 dB	0 dB	False	0,80	0,80	0,80	0,80	0,80	0,80	0,80	0,80	0,80
2. Gebouwen				0	0		0,20	0,80	Scherp	0 dB	0 dB	0 dB	0 dB	False	0,80	0,80	0,80	0,80	0,80	0,80	0,80	0,80	0,80
2. Gebouwen				0	0		0,20	0,80	Scherp	0 dB	0 dB	0 dB	0 dB	False	0,80	0,80	0,80	0,80	0,80	0,80	0,80	0,80	0,80
2. Gebouwen				0	0		0,20	0,80	Scherp	0 dB	0 dB	0 dB	0 dB	False	0,80	0,80	0,80	0,80	0,80	0,80	0,80	0,80	0,80
2. Gebouwen				0	0		0,20	0,80	Scherp	0 dB	0 dB	0 dB	0 dB	False	0,80	0,80	0,80	0,80	0,80	0,80	0,80	0,80	0,80
2. Gebouwen				0	0		0,20	0,80	Scherp	0 dB	0 dB	0 dB	0 dB	False	0,80	0,80	0,80	0,80	0,80	0,80	0,80	0,80	0,80
2. Gebouwen				0	0		0,20	0,80	Scherp	0 dB	0 dB	0 dB	0 dB	False	0,80	0,80	0,80	0,80	0,80	0,80	0,80	0,80	0,80
2. Gebouwen				0	0		0,20	0,80	Scherp	0 dB	0 dB	0 dB	0 dB	False	0,80	0,80	0,80	0,80	0,80	0,80	0,80	0,80	0,80
2. Gebouwen				0	0		0,20	0,80	Scherp	0 dB	0 dB	0 dB	0 dB	False	0,80	0,80	0,80	0,80	0,80	0,80	0,80	0,80	0,80
2. Gebouwen				0	0		0,20	0,80	Scherp	0 dB	0 dB	0 dB	0 dB	False	0,80	0,80	0,80	0,80	0,80	0,80	0,80	0,80	0,80
2. Gebouwen				0	0		0,20	0,80	Scherp	0 dB	0 dB	0 dB	0 dB	False	0,80	0,80	0,80	0,80	0,80	0,80	0,80	0,80	0,80
2. Gebouwen				0	0		0,20	0,80	Scherp	0 dB	0 dB	0 dB	0 dB	False	0,80	0,80	0,80	0,80	0,80	0,80	0,80	0,80	0,80
2. Gebouwen				0	0		0,20	0,80	Scherp	0 dB	0 dB	0 dB	0 dB	False	0,80	0,80	0,80	0,80	0,80	0,80	0,80	0,80	0,80
2. Gebouwen				0	0		0,20	0,80	Scherp	0 dB	0 dB	0 dB	0 dB	False	0,80	0,80	0,80	0,80	0,80	0,80	0,80	0,80	0,80
2. Gebouwen				0	0		0,20	0,80	Scherp	0 dB	0 dB	0 dB	0 dB	False	0,80	0,80	0,80	0,80	0,80	0,80	0,80	0,80	0,80

Itemeigenschappen

Model: V1.3 (aanpassingen dec 2025)
V01 - V01
Groep: (hoofdgroep)
Lijst van Gebouwen, voor rekenmethode Geluid algemeen - Omgevingswet

Groep	ItemID	Grp.ID	Datum	Naam	Omschr.	Vorm	X-1	Y-1	Hoogte	Rel.H	Abs.H	Maaiveld	Hdef.	Vormpunten	Omtrek	Oppervlak	Min.lengte	Max.lengte	NEN3610ID	Namespace	LokaalID	Versie	Functie
2. Gebouwen	29551	210	14:32, 17 jul 2025	1094	gezondheidszorgfunctie	Polygoon	155547,94	392064,54	20,89	5,89	20,89	15,00	Absoluut	13	57,59	128,24	0,24	12,04					
2. Gebouwen	29552	210	14:32, 17 jul 2025	1095	woonfunctie	Polygoon	155534,81	392036,75	20,75	5,75	20,75	15,00	Absoluut	11	37,60	81,68	0,11	7,04					
2. Gebouwen	29553	210	14:32, 17 jul 2025	1096	woonfunctie	Polygoon	155541,30	392045,27	21,68	6,68	21,68	15,00	Absoluut	10	43,49	108,23	0,08	8,00					
2. Gebouwen	29554	210	14:32, 17 jul 2025	1097	woonfunctie	Polygoon	155629,90	391960,13	20,36	5,36	20,36	15,00	Absoluut	9	49,48	119,63	0,17	9,30					
2. Gebouwen	29555	210	14:32, 17 jul 2025	1098	woonfunctie	Polygoon	155626,02	391953,75	21,27	6,27	21,27	15,00	Absoluut	9	48,88	97,87	3,21	7,36					
2. Gebouwen	29556	210	14:32, 17 jul 2025	1099	woonfunctie	Polygoon	155629,66	391966,05	21,53	6,53	21,53	15,00	Absoluut	15	57,46	100,82	0,22	7,45					
2. Gebouwen	29557	210	14:32, 17 jul 2025	1101	woonfunctie	Polygoon	155604,24	391948,72	20,98	5,98	20,98	15,00	Absoluut	22	59,92	147,51	0,07	5,57					
2. Gebouwen	29558	210	14:32, 17 jul 2025	1100	woonfunctie	Polygoon	155652,62	391987,73	19,96	4,96	19,96	15,00	Absoluut	17	96,32	229,51	0,21	13,83					
2. Gebouwen	29559	210	14:32, 17 jul 2025	1102	woonfunctie	Polygoon	155608,44	391909,95	20,67	5,67	20,67	15,00	Absoluut	19	51,34	103,53	0,38	9,38					
2. Gebouwen	29560	210	14:32, 17 jul 2025	1103	woonfunctie	Polygoon	155614,25	391903,06	19,99	4,99	19,99	15,00	Absoluut	21	56,77	131,78	0,24	9,01					
2. Gebouwen	29561	210	14:32, 17 jul 2025	1104	woonfunctie	Polygoon	155643,01	391924,58	20,82	5,74	20,82	15,08	Absoluut	10	53,57	129,04	1,04	10,53					
2. Gebouwen	29562	210	14:32, 17 jul 2025	1105	woonfunctie	Polygoon	155610,62	391865,75	22,39	7,39	22,39	15,00	Absoluut	11	33,46	63,99	0,38	8,90					
2. Gebouwen	29563	210	14:32, 17 jul 2025	1106	woonfunctie	Polygoon	155616,76	391872,20	22,25	7,24	22,25	15,01	Absoluut	11	33,50	64,42	0,46	8,90					
2. Gebouwen	29564	210	14:32, 17 jul 2025	1107	woonfunctie	Polygoon	155630,77	391885,61	22,29	7,18	22,29	15,11	Absoluut	11	33,79	65,37	0,51	8,96					
2. Gebouwen	29565	210	14:32, 17 jul 2025	1108	woonfunctie	Polygoon	155630,77	391885,61	21,22	6,11	21,22	15,11	Absoluut	16	53,73	93,67	0,33	10,55					
2. Gebouwen	29566	210	14:32, 17 jul 2025	1109	woonfunctie	Polygoon	155650,47	391882,11	22,42	7,15	22,42	15,27	Absoluut	10	33,33	63,81	0,46	9,43					
2. Gebouwen	29567	210	14:32, 17 jul 2025	1110	woonfunctie	Polygoon	155653,56	391878,68	21,73	6,42	21,73	15,31	Absoluut	20	45,45	95,70	0,03	8,84					
2. Gebouwen	29568	210	14:32, 17 jul 2025	1379		Polygoon	155584,91	392192,91	17,19	2,19	17,19	15,00	Absoluut	5	53,91	149,85	2,82	19,29					
2. Gebouwen	29569	210	14:32, 17 jul 2025	1111		Polygoon	155611,67	391890,45	17,91	2,91	17,91	15,00	Absoluut	7	22,68	25,17	0,24	7,94					
2. Gebouwen	29570	210	14:32, 17 jul 2025	1112	woonfunctie	Polygoon	155631,25	391858,41	22,43	7,29	22,43	15,14	Absoluut	10	33,40	63,85	0,46	9,51					
2. Gebouwen	29571	210	14:32, 17 jul 2025	1113	woonfunctie	Polygoon	155625,11	391851,93	22,36	7,27	22,36	15,09	Absoluut	13	33,64	64,77	0,25	8,92					
2. Gebouwen	29572	210	14:32, 17 jul 2025	1114	woonfunctie	Polygoon	155627,51	391824,58	21,89	6,66	21,89	15,23	Absoluut	17	53,19	119,88	0,22	14,20					
2. Gebouwen	29573	210	14:32, 17 jul 2025	1115	overige gebruiksfunctie	Polygoon	155602,99	391810,70	17,95	2,70	17,95	15,25	Absoluut	4	18,00	17,97	2,99	6,01					
2. Gebouwen	29574	210	14:32, 17 jul 2025	1380		Polygoon	155571,20	392156,32	19,17	4,17	19,17	15,00	Absoluut	6	30,78	54,33	0,48	9,90					
2. Gebouwen	29575	210	14:32, 17 jul 2025	1381		Polygoon	155574,50	392176,24	17,97	2,97	17,97	15,00	Absoluut	4	45,97	120,08	8,02	14,96					
2. Gebouwen	29576	210	14:32, 17 jul 2025	1382		Polygoon	155548,27	392123,41	18,62	3,62	18,62	15,00	Absoluut	4	29,31	44,78	4,33	10,33					
2. Gebouwen	29577	210	14:32, 17 jul 2025	1383		Polygoon	155591,05	392170,08	18,04	3,04	18,04	15,00	Absoluut	7	42,43	80,88	0,90	13,03					
2. Gebouwen	29578	210	14:32, 17 jul 2025	1116	woonfunctie	Polygoon	155617,54	391822,82	21,39	6,18	21,39	15,21	Absoluut	12	43,19	69,73	0,38	14,20					
2. Gebouwen	29579	210	14:32, 17 jul 2025	1117	woonfunctie	Polygoon	155614,72	391835,47	23,01	7,89	23,01	15,12	Absoluut	12	29,56	49,98	0,26	7,02					
2. Gebouwen	29580	210	14:32, 17 jul 2025	1384		Polygoon	155565,00	392065,37	18,98	3,98	18,98	15,00	Absoluut	4	27,10	38,64	4,08	9,47					
2. Gebouwen	29581	210	14:32, 17 jul 2025	1385		Polygoon	155659,87	391999,87	20,04	5,04	20,04	15,00	Absoluut	5	26,00	40,91	1,50	8,00					
2. Gebouwen	29582	210	14:32, 17 jul 2025	1118	woonfunctie	Polygoon	155607,69	391828,04	21,34	6,19	21,34	15,15	Absoluut	17	37,53	71,10	0,05	7,02					
2. Gebouwen	29583	210	14:32, 17 jul 2025	1119		Polygoon	155641,13	391858,76	17,91	2,69	17,91	15,22	Absoluut	4	18,53	19,97	3,40	5,85					
2. Gebouwen	29584	210	14:32, 17 jul 2025	1120		Polygoon	155643,62	391856,40	17,91	2,67	17,91	15,24	Absoluut	4	17,60	17,25	2,93	5,85					
2. Gebouwen	29585	210	14:32, 17 jul 2025	1121		Polygoon	155596,69	391825,12	17,54	2,48	17,54	15,06	Absoluut	6	17,79	16,61	1,55	4,71					
2. Gebouwen	29586	210	14:32, 17 jul 2025	1122		Polygoon	155602,85	391819,18	17,68	2,50	17,68	15,18	Absoluut	6	20,76	20,12	2,19	7,80					
2. Gebouwen	29587	210	14:32, 17 jul 2025	1123	woonfunctie	Polygoon	155639,60	391838,14	23,28	8,05	23,28	15,23	Absoluut	11	33,70	65,14	0,38	8,88					
2. Gebouwen	29588	210	14:32, 17 jul 2025	1386		Polygoon	155576,16	392071,41	17,87	2,87	17,87	15,00	Absoluut	4	27,11	38,31	4,01	9,54					
2. Gebouwen	29589	210	14:32, 17 jul 2025	1387		Polygoon	155596,28	392078,42	17,75	2,75	17,75	15,00	Absoluut	4	17,75	18,21	3,22	5,65					
2. Gebouwen	29590	210	14:32, 17 jul 2025	1388		Polygoon	155611,60	391979,22	17,34	2,34	17,34	15,00	Absoluut	4	17,78	19,76	4,30	4,53					
2. Gebouwen	29591	210	14:32, 17 jul 2025	1389		Polygoon	155619,19	391977,70	18,22	3,22	18,22	15,00	Absoluut	4	26,24	35,14	3,75	9,37					
2. Gebouwen	29592	210	14:32, 17 jul 2025	1390		Polygoon	155616,39	391886,10	17,80	2,80	17,80	15,00	Absoluut	4	24,10	28,91	3,26	8,75					
2. Gebouwen	29593	210	14:32, 17 jul 2025	1391		Polygoon	155655,91	391846,65	18,01	2,66	18,01	15,35	Absoluut	5	18,10	18,33	2,83	5,99					
2. Gebouwen	29594	210	14:32, 17 jul 2025	1392		Polygoon	155586,32	391823,43	17,64	2,64	17,64	15,00	Absoluut	4	14,60	12,00	2,50	4,80					
2. Gebouwen	29595	210	14:32, 17 jul 2025	1393		Polygoon	155577,89	391811,50	17,74	2,74	17,74	15,00	Absoluut	4	14,60	12,00	2,50	4,80					
2. Gebouwen	29596	210	14:32, 17 jul 2025	1124	woonfunctie	Polygoon	155645,72	391844,58	22,46	7,19	22,46	15,27	Absoluut	11	33,24	63,17	0,45	9,51					
2. Gebouwen	29597	210	14:32, 17 jul 2025	1125	woonfunctie	Polygoon	155605,85	391843,50	22,80	7,80	22,80	15,00	Absoluut	4	26,18	42,61	6,07	7,01					
2. Gebouwen	29598	210	14:32, 17 jul 2025	1126	woonfunctie	Polygoon	155646,83	391805,10	21,69	6,26	21,69	15,43	Absoluut	8	38,80	60,67	0,20	13,30					
2. Gebouwen	29599	210	14:32, 17 jul 2025	1127	woonfunctie	Polygoon	155637,63	391795,51	21,66	6,21	21,66	15,45	Absoluut	6	38,34	58,28	2,54	13,30					
2. Gebouwen	29600	210	14:32, 17 jul 2025	1128	woonfunctie	Polygoon	155597,66	391901,66	22,19	7,19	22,19	15,00	Absoluut	13	33,96	65,94	0,05	9,61					
2. Gebouwen	29601	210	14:32, 17 jul 2025	1394		Polygoon	155570,21	391805,41	17,68	2,68	17,68	15,00	Absoluut	4	10,47	6,85	2,57	2,67					
2. Gebouwen	29602	210	14:32, 17 jul 2025	1395		Polygoon	155585,98	391842,33	17,74	2,74	17,74	15,00	Absoluut	6	17,93	17,86	0,96	5,00					
2. Gebouwen	29603	210	14:32, 17 jul 2025	1396		Polygoon	155553,81	391819,47	19,15	4,15	19,15	15,00	Absoluut	6	17,87	17,78	0,95	5,00					
2. Gebouwen	29604	210	14:32, 17 jul 2025	1397		Polygoon	155545,80	391871,74	17,56	2,56	17,56	15,00	Absoluut	8	24,88	26,51	1,02	6,26					
2. Gebouwen	29605	210	14:32, 17 jul 2025	1398		Polygoon	155531,18	391891,34	17,77	2,77	17,77	15,00	Absoluut	6	24,71	36,00	0,25	7,80					
2. Gebouwen	29606	210	14:32, 17 jul 2025	1129	woonfunctie	Polygoon	155588,74	391891,42	20,43	5,43	20,43	15,00	Absoluut	27	56,59	121,59	0,11	9,07					
2. Gebouwen	29607	210	14:32, 17 jul 2025	1130	woonfunctie	Polygoon	155566,71	391871,07	22,10	7,10	22,10	15,00	Absoluut	9	39,76	53,98	0,31	10,33					
2. Gebouwen	29608	210	14:32, 17 jul 2025	1131	woonfunctie	Polygoon	155562,31	391875,12	22,15	7,15	22,15	15,00	Absoluut	7	32,63	52,18	2,91	7,01					
2. Gebouwen	29609	210	14:32, 17 jul 2025	1134	woonfunctie	Polygoon	155590,23	391844,24	22,13	7,13	22,13	15,00	Absoluut	9	32,69	49,12	0,09	9,93					
2. Gebouwen	29610	210	14:32, 17 jul 2025	1399		Polygoon	155554,78	391890,30	17,75	2,75	17,75	15,00	Absoluut	5	25,86	34,84	1,35	9,46					
2. Gebouwen	29611	210	14:32, 17 jul 2025	1400		Polygoon	155557,65	391867,61	17,43	2,43	17,43	15,00	Absoluut	4	14,62	12,25	2,60	4,71					
2. Gebouwen	29612	210	14:32, 17 jul 2025	1401		Polygoon	155541,77	391943,33	22,36	7,36	22,36	15,00	Absoluut	4	22,92	30,57	3,52	7,18					
2. Gebouwen	29613	210	14:32, 17 jul 2025	1132	woonfunctie	Polygoon	155580,19	391868,15	21,54	6,54	21,54	15,00	Absoluut	13	39,15	63,99	0,11	10,33					
2. Gebouwen	29614	210	14:32, 17 jul 2025	1133	woonfunctie	Polygoon	155555,54	391876,86	21,57	6,57	21,57	15,00	Absoluut	6	32,85	63,04	3,30	7,01					
2. Gebouwen	29615	210	14:32, 17 jul 2025	1135	woonfunctie	Polygoon	155596,94	391851,56	21,86	6,86	21,86	15,00	Absoluut	6	31,88	55,79	0,26	9,93					
2. Gebouwen	29616	210	14:32, 17 jul 2025	1402		Polygoon	155598,84	391961,81	18,06	3,06	18,06	15,00	Absoluut	4	11,72	8,46	2,73	3,32					
2. Gebouwen	29617	210	14:32, 17 jul 2025	1403		Polygoon	155530,54	391966,73	16,78	1,78	16,78	15,00	Absoluut	4	24,65	37,13	5,25	7,09					
2. Gebouwen	29618	210	14:32, 17 jul 2025	1404		Polygoon	155512,34	391956,38	17,77	2,77	17,77	15,00	Absoluut	4	29,03	47,45	4,05	9,56					
2. Gebouwen	29619	210	14:32, 17 jul 2025	1405		Polygoon	155579,39	391936,10	18,57	3,57	18,57	15,00	Absoluut	4	21,71	26,63	3,74	7,11					
2. Gebouwen	29620	210	14:32, 17 jul 2025	1406		Polygoon	155581,44	391940,13	18,58	3,58	18,58	15,00	Absoluut	4	22,45	25,98	3,26	7,97					
2. Gebouwen	29621	210	14:32, 17 jul 2025	1136		Polygoon	155583,16	391817,44	17,51	2,51	17,51	15,00	Absoluut	6	18,23	20,98	1,42	4,90					
2. Gebouwen	29622	210	14:32, 17 jul 2025	1137		Polygoon	155583,16	391817,44	17,54	2,54	17,54	15,00	Absoluut	4	14,34	11,73	2,53	4,68					
2. Gebouwen	29623	210	14:32, 17 jul 2025	1138		Polygoon	155589,10	391834,49	17,53	2,53	17,53	15,00	Absoluut	4	14,20	11,53	2,51	4,60					
2. Gebouwen	29624	210	14:32, 17 jul 2025	1139		Polygoon	155587,43	391839,55	17,53	2,53	17,53	15,00	Absoluut	4	14,42	11,79	2,51	4,70					
2. Gebouwen	29625	210	14:32, 17 jul 2025	1140		Polygoon	155584,53	391807,87	17,75	2,66	17,75	15,09	Absoluut	4	14,19	11,51	2,51	4,59					
2. Gebouwen	29626	210	14:32, 17 jul 2025	1141	overige gebruiksfunctie	Polygoon	155595,04	391806,48	17,97	2,76	17,97	15,21	Absoluut	5	17,22	16,70	0,58	5,66					
2. Gebouwen	29627	210	14:32, 17 jul 2025	1142		Polygoon	155588,06	391804,93	17,75	2,60	17,75	15,15	Absoluut	4	14,93	12,43	2,51	4,96					
2. Gebouwen	29628	210	14:32, 17 jul 2025	1143	woonfunctie	Polygoon	155572,48	391831,56	21,64	6,64	21,64	15,00	Absoluut	6	32,24	60,14	3,27	6,99					
2. Gebouwen	29629	210	14:32, 17 jul 2025	1407		Polygoon	155458,32	392051,40	17,91	2,91	17,91	15,00	Absoluut	4	21,62	24,50	3,24	7,65					
2. Gebouwen	29630	210	14:32, 17 jul 2025	1408		Polygoon	155461,25	392037,75	19,87	4,87	19,87	15,00	Absoluut	4	40,09	84,48	6,01	14,04					
2. Gebouwen	29631	210	14:32, 17 jul 2025	1144	woonfunctie	Polygoon	155577,26	391834,95	21,93	6,93	21,93	15,00	Absoluut	10	33,89	64,72	0,10	6,99					
2. Gebouwen	29632	210	14:32, 17 jul 2025	1145	woonfunctie	Polygoon	155563,26	391833,59	21,63	6,63	21,63	15,00	Absoluut	6	33,17	64,91	3,27	6,99					
2. Gebouwen	29633	210	14:32, 17 jul 2025	1146	woonfunctie	Polygoon	155562,86	391824,73	21,64	6,64	21,64	15,00	Absoluut	6	31,49	56,29	3,27	6,99					
2. Gebouwen	29634	210	14:32, 17 jul 2025	1147	woonfunctie	Polygoon	155564,79	391822,09	21,61	6,61	21,61	15,00	Absoluut	11	34,49	65,91	0,10	6,99					
2. Gebouwen	29635	210	14:32, 17 jul 2025	1409		Polygoon	155475,15	392050,95	25,13	10,13	25,13	15,00	Absoluut	8	23,19	25,03	0,05	4,91					
2. Gebouwen	29636	210	14:32, 17 jul 2025	1149		Polygoon	155561,05	391813,20	17,68	2,68	17,68	15,00	Absoluut	4	14,62	12,12	2,54	4,79					
2. Gebouwen	29637	210	14:32, 17 jul 2025	1150		Polygoon	155561,05	391813,20	17,68	2,68	17,68	15,00	Absoluut	4	15,03	12,63	2,54	4,99					

Model: V1.3 (aanpassingen dec 2025)
V01 - V01
Groep: (hoofdgroep)
Lijst van Gebouwen, voor rekenmethode Geluid algemeen - Omgevingswet

Groep	Gebouwtype	BAG-id	Gemeente	Jaar	AHN-jaar	Trust	α(i=5)	ρ(i=5)	Cp	Cp(IL)	Cp(VL)	Cp(RL)	Cp(WT)	Zwevend	Refl. 31	Refl. 63	Refl. 125	Refl. 250	Refl. 500	Refl. 1k	Refl. 2k	Refl. 4k	Refl. 8k
2. Gebouwen				0	0		0,20	0,80	Scherp	0 dB	0 dB	0 dB	0 dB	False	0,80	0,80	0,80	0,80	0,80	0,80	0,80	0,80	0,80
2. Gebouwen				0	0		0,20	0,80	Scherp	0 dB	0 dB	0 dB	0 dB	False	0,80	0,80	0,80	0,80	0,80	0,80	0,80	0,80	0,80
2. Gebouwen				0	0		0,20	0,80	Scherp	0 dB	0 dB	0 dB	0 dB	False	0,80	0,80	0,80	0,80	0,80	0,80	0,80	0,80	0,80
2. Gebouwen				0	0		0,20	0,80	Scherp	0 dB	0 dB	0 dB	0 dB	False	0,80	0,80	0,80	0,80	0,80	0,80	0,80	0,80	0,80
2. Gebouwen				0	0		0,20	0,80	Scherp	0 dB	0 dB	0 dB	0 dB	False	0,80	0,80	0,80	0,80	0,80	0,80	0,80	0,80	0,80
2. Gebouwen				0	0		0,20	0,80	Scherp	0 dB	0 dB	0 dB	0 dB	False	0,80	0,80	0,80	0,80	0,80	0,80	0,80	0,80	0,80
2. Gebouwen				0	0		0,20	0,80	Scherp	0 dB	0 dB	0 dB	0 dB	False	0,80	0,80	0,80	0,80	0,80	0,80	0,80	0,80	0,80
2. Gebouwen				0	0		0,20	0,80	Scherp	0 dB	0 dB	0 dB	0 dB	False	0,80	0,80	0,80	0,80	0,80	0,80	0,80	0,80	0,80
2. Gebouwen				0	0		0,20	0,80	Scherp	0 dB	0 dB	0 dB	0 dB	False	0,80	0,80	0,80	0,80	0,80	0,80	0,80	0,80	0,80
2. Gebouwen				0	0		0,20	0,80	Scherp	0 dB	0 dB	0 dB	0 dB	False	0,80	0,80	0,80	0,80	0,80	0,80	0,80	0,80	0,80
2. Gebouwen				0	0		0,20	0,80	Scherp	0 dB	0 dB	0 dB	0 dB	False	0,80	0,80	0,80	0,80	0,80	0,80	0,80	0,80	0,80
2. Gebouwen				0	0		0,20	0,80	Scherp	0 dB	0 dB	0 dB	0 dB	False	0,80	0,80	0,80	0,80	0,80	0,80	0,80	0,80	0,80
2. Gebouwen				0	0		0,20	0,80	Scherp	0 dB	0 dB	0 dB	0 dB	False	0,80	0,80	0,80	0,80	0,80	0,80	0,80	0,80	0,80
2. Gebouwen				0	0		0,20	0,80	Scherp	0 dB	0 dB	0 dB	0 dB	False	0,80	0,80	0,80	0,80	0,80	0,80	0,80	0,80	0,80
2. Gebouwen				0	0		0,20	0,80	Scherp	0 dB	0 dB	0 dB	0 dB	False	0,80	0,80	0,80	0,80	0,80	0,80	0,80	0,80	0,80
2. Gebouwen				0	0		0,20	0,80	Scherp	0 dB	0 dB	0 dB	0 dB	False	0,80	0,80	0,80	0,80	0,80	0,80	0,80	0,80	0,80
2. Gebouwen				0	0		0,20	0,80	Scherp	0 dB	0 dB	0 dB	0 dB	False	0,80	0,80	0,80	0,80	0,80	0,80	0,80	0,80	0,80
2. Gebouwen				0	0		0,20	0,80	Scherp	0 dB	0 dB	0 dB	0 dB	False	0,80	0,80	0,80	0,80	0,80	0,80	0,80	0,80	0,80
2. Gebouwen				0	0		0,20	0,80	Scherp	0 dB	0 dB	0 dB	0 dB	False	0,80	0,80	0,80	0,80	0,80	0,80	0,80	0,80	0,80
2. Gebouwen				0	0		0,20	0,80	Scherp	0 dB	0 dB	0 dB	0 dB	False	0,80	0,80	0,80	0,80	0,80	0,80	0,80	0,80	0,80
2. Gebouwen				0	0		0,20	0,80	Scherp	0 dB	0 dB	0 dB	0 dB	False	0,80	0,80	0,80	0,80	0,80	0,80	0,80	0,80	0,80
2. Gebouwen				0	0		0,20	0,80	Scherp	0 dB	0 dB	0 dB	0 dB	False	0,80	0,80	0,80	0,80	0,80	0,80	0,80	0,80	0,80
2. Gebouwen				0	0		0,20	0,80	Scherp	0 dB	0 dB	0 dB	0 dB	False	0,80	0,80	0,80	0,80	0,80	0,80	0,80	0,80	0,80
2. Gebouwen				0	0		0,20	0,80	Scherp	0 dB	0 dB	0 dB	0 dB	False	0,80	0,80	0,80	0,80	0,80	0,80	0,80	0,80	0,80
2. Gebouwen				0	0		0,20	0,80	Scherp	0 dB	0 dB	0 dB	0 dB	False	0,80	0,80	0,80	0,80	0,80	0,80	0,80	0,80	0,80
2. Gebouwen				0	0		0,20	0,80	Scherp	0 dB	0 dB	0 dB	0 dB	False	0,80	0,80	0,80	0,80	0,80	0,80	0,80	0,80	0,80
2. Gebouwen				0	0		0,20	0,80	Scherp	0 dB	0 dB	0 dB	0 dB	False	0,80	0,80	0,80	0,80	0,80	0,80	0,80	0,80	0,80
2. Gebouwen				0	0		0,20	0,80	Scherp	0 dB	0 dB	0 dB	0 dB	False	0,80	0,80	0,80	0,80	0,80	0,80	0,80	0,80	0,80
2. Gebouwen				0	0		0,20	0,80	Scherp	0 dB	0 dB	0 dB	0 dB	False	0,80	0,80	0,80	0,80	0,80	0,80	0,80	0,80	0,80
2. Gebouwen				0	0		0,20	0,80	Scherp	0 dB	0 dB	0 dB	0 dB	False	0,80	0,80	0,80	0,80	0,80	0,80	0,80	0,80	0,80
2. Gebouwen				0	0		0,20	0,80	Scherp	0 dB	0 dB	0 dB	0 dB	False	0,80	0,80	0,80	0,80	0,80	0,80	0,80	0,80	0,80
2. Gebouwen				0	0		0,20	0,80	Scherp	0 dB	0 dB	0 dB	0 dB	False	0,80	0,80	0,80	0,80	0,80	0,80	0,80	0,80	0,80
2. Gebouwen				0	0		0,20	0,80	Scherp	0 dB	0 dB	0 dB	0 dB	False	0,80	0,80	0,80	0,80	0,80	0,80	0,80	0,80	0,80
2. Gebouwen				0	0		0,20	0,80	Scherp	0 dB	0 dB	0 dB	0 dB	False	0,80	0,80	0,80	0,80	0,80	0,80	0,80	0,80	0,80
2. Gebouwen				0	0		0,20	0,80	Scherp	0 dB	0 dB	0 dB	0 dB	False	0,80	0,80	0,80	0,80	0,80	0,80	0,80	0,80	0,80
2. Gebouwen				0	0		0,20	0,80	Scherp	0 dB	0 dB	0 dB	0 dB	False	0,80	0,80	0,80	0,80	0,80	0,80	0,80	0,80	0,80
2. Gebouwen				0	0		0,20	0,80	Scherp	0 dB	0 dB	0 dB	0 dB	False	0,80	0,80	0,80	0,80	0,80	0,80	0,80	0,80	0,80
2. Gebouwen				0	0		0,20	0,80	Scherp	0 dB	0 dB	0 dB	0 dB	False	0,80	0,80	0,80	0,80	0,80	0,80	0,80	0,80	0,80
2. Gebouwen				0	0		0,20	0,80	Scherp	0 dB	0 dB	0 dB	0 dB	False	0,80	0,80	0,80	0,80	0,80	0,80	0,80	0,80	0,80
2. Gebouwen				0	0		0,20	0,80	Scherp	0 dB	0 dB	0 dB	0 dB	False	0,80	0,80	0,80	0,80	0,80	0,80	0,80	0,80	0,80
2. Gebouwen				0	0		0,20	0,80	Scherp	0 dB	0 dB	0 dB	0 dB	False	0,80	0,80	0,80	0,80	0,80	0,80	0,80	0,80	0,80
2. Gebouwen				0	0		0,20	0,80	Scherp	0 dB	0 dB	0 dB	0 dB	False	0,80	0,80	0,80	0,80	0,80	0,80	0,80	0,80	0,80
2. Gebouwen				0	0		0,20	0,80	Scherp	0 dB	0 dB	0 dB	0 dB	False	0,80	0,80	0,80	0,80	0,80	0,80	0,80	0,80	0,80
2. Gebouwen				0	0		0,20	0,80	Scherp	0 dB	0 dB	0 dB	0 dB	False	0,80	0,80	0,80	0,80	0,80	0,80	0,80	0,80	0,80
2. Gebouwen				0	0		0,20	0,80	Scherp	0 dB	0 dB	0 dB	0 dB	False	0,80	0,80	0,80	0,80	0,80	0,80	0,80	0,80	0,80
2. Gebouwen				0	0		0,20	0,80	Scherp	0 dB	0 dB	0 dB	0 dB	False	0,80	0,80	0,80	0,80	0,80	0,80	0,80	0,80	0,80
2. Gebouwen				0	0		0,20	0,80	Scherp	0 dB	0 dB	0 dB	0 dB	False	0,80	0,80	0,80	0,80	0,80	0,80	0,80	0,80	0,80
2. Gebouwen				0	0		0,20	0,80	Scherp	0 dB	0 dB	0 dB	0 dB	False	0,80	0,80	0,80	0,80	0,80	0,80	0,80	0,80	0,80
2. Gebouwen				0	0		0,20	0,80	Scherp	0 dB	0 dB	0 dB	0 dB	False	0,80	0,80	0,80	0,80	0,80	0,80	0,80	0,80	0,80
2. Gebouwen				0	0		0,20	0,80	Scherp	0 dB	0 dB	0 dB	0 dB	False	0,80	0,80	0,80	0,80	0,80	0,80	0,80	0,80	0,80
2. Gebouwen				0	0		0,20	0,80	Scherp	0 dB	0 dB	0 dB	0 dB	False	0,80	0,80	0,80	0,80	0,80	0,80	0,80	0,80	0,80
2. Gebouwen				0	0		0,20	0,80	Scherp	0 dB	0 dB	0 dB	0 dB	False	0,80	0,80	0,80	0,80	0,80	0,80	0,80	0,80	0,80
2. Gebouwen				0	0		0,20	0,80	Scherp	0 dB	0 dB	0 dB	0 dB	False	0,80	0,80	0,80	0,80	0,80	0,80	0,80	0,80	0,80
2. Gebouwen				0	0		0,20	0,80	Scherp	0 dB	0 dB	0 dB	0 dB	False	0,80	0,80	0,80	0,80	0,80	0,80	0,80	0,80	0,80
2. Gebouwen				0	0		0,20	0,80	Scherp	0 dB	0 dB	0 dB	0 dB	False	0,80	0,80	0,80	0,80	0,80	0,80	0,80	0,80	0,80
2. Gebouwen				0	0		0,20	0,80	Scherp	0 dB	0 dB	0 dB	0 dB	False	0,80	0,80	0,80	0,80	0,80	0,80	0,80	0,80	0,80
2. Gebouwen				0	0		0,20	0,80	Scherp	0 dB	0 dB	0 dB	0 dB	False	0,80	0,80	0,80	0,80	0,80	0,80	0,80	0,80	0,80
2. Gebouwen				0	0		0,20	0,80	Scherp	0 dB	0 dB	0 dB	0 dB	False	0,80	0,80	0,80	0,80	0,80	0,80	0,80	0,80	0,80
2. Gebouwen				0	0		0,20	0,80	Scherp	0 dB	0 dB	0 dB	0 dB	False	0,80	0,80	0,80	0,80	0,80	0,80	0,80	0,80	0,80
2. Gebouwen				0	0		0,20	0,80	Scherp	0 dB	0 dB	0 dB	0 dB	False	0,80	0,80	0,80	0,80	0,80	0,80	0,80	0,80	0,80
2. Gebouwen				0	0		0,20	0,80	Scherp	0 dB	0 dB	0 dB	0 dB	False	0,80	0,80	0,80	0,80	0,80	0,80	0,80	0,80	0,80
2. Gebouwen				0	0		0,20	0,80	Scherp	0 dB	0 dB	0 dB	0 dB	False	0,80	0,80	0,80	0,80	0,80	0,80	0,80	0,80	0,80
2. Gebouwen				0	0		0,20	0,80	Scherp	0 dB	0 dB	0 dB	0 dB	False	0,80	0,80	0,80	0,80	0,80	0,80	0,80	0,80	0,80
2. Gebouwen				0	0		0,20	0,80	Scherp	0 dB	0 dB	0 dB	0 dB	False	0,80	0,80	0,80	0,80	0,80	0,80	0,80	0,80	0,80
2. Gebouwen				0	0		0,20	0,80	Scherp	0 dB	0 dB	0 dB	0 dB	False	0,80	0,80	0,80	0,80	0,80	0,80	0,80	0,80	0,80
2. Gebouwen				0	0		0,20	0,80	Scherp	0 dB	0 dB	0 dB	0 dB	False	0,80	0,80	0,80	0,80	0,80	0,80	0,80	0,80	0,80
2. Gebouwen				0	0		0,20	0,80	Scherp	0 dB	0 dB	0 dB	0 dB	False	0,80	0,80	0,80	0,80	0,80	0,80	0,80	0,80	0,80
2. Gebouwen				0	0		0,20	0,80	Scherp	0 dB	0 dB	0 dB	0 dB	False	0,80	0,80	0,80	0,80	0,80	0,80	0,80	0,80	0,80
2. Gebouwen				0	0		0,20	0,80	Scherp	0 dB	0 dB	0 dB	0 dB	False	0,80	0,80	0,80	0,80	0,80	0,80	0,80	0,80	0,80
2. Gebouwen				0	0		0,20	0,80	Scherp	0 dB	0 dB	0 dB	0 dB	False	0,80	0,80	0,80	0,80	0,80	0,80	0,80	0,80	0,80
2. Gebouwen				0	0		0,20	0,80	Scherp	0 dB	0 dB	0 dB	0 dB	False	0,80	0,80	0,80	0,80	0,80	0,80	0,80	0,80	0,80
2. Gebouwen				0	0		0,20	0,80	Scherp	0 dB	0 dB	0 dB	0 dB	False	0,80	0,80	0,80	0,80	0,80	0,80	0,80	0,80	0,80
2. Gebouwen				0	0		0,20	0,80	Scherp	0 dB	0 dB	0 dB	0 dB	False	0,80	0,80	0,80	0,80	0,80	0,80	0,80	0,80	0,80
2. Gebouwen				0	0		0,20	0,80	Scherp	0 dB	0 dB	0 dB	0 dB	False	0,80	0,80	0,80	0,80	0,80	0,80	0,80	0,80	0,80
2. Gebouwen				0	0		0,20	0,80	Scherp	0 dB	0 dB	0 dB	0 dB	False	0,80	0,80	0,80	0,80	0,80	0,80	0,80	0,80	0,80
2. Gebouwen				0	0		0,20	0,80	Scherp	0 dB	0 dB	0 dB	0 dB	False	0,80	0,80	0,80	0,80	0,80	0,80	0,80	0,80	0,80
2. Gebouwen				0	0		0,20	0,80	Scherp	0 dB	0 dB	0 dB	0 dB	False	0,80	0,80	0,80	0,80	0,80	0,80	0,80	0,80	0,80
2. Gebouwen				0	0		0,20	0,80	Scherp	0 dB	0 dB	0 dB	0 dB	False	0,80	0,80	0,80	0,80	0,80	0,80	0,80	0,80	0,80
2. Gebouwen				0	0		0,20	0,80	Scherp	0 dB	0 dB	0 dB	0 dB	False	0,80	0,80	0,80	0,80	0,80	0,80	0,80	0,80	0,80
2. Gebouwen				0	0		0,20	0,80	Scherp	0 dB	0 dB	0 dB	0 dB	False	0,80	0,80	0,80	0,80	0,80	0,80	0,80	0,80	0,80
2. Gebouwen				0	0		0,20	0,80	Scherp	0 dB	0 dB	0 dB	0 dB	False	0,80	0,80	0,80	0,80	0,80	0,80	0,80	0,80	0,80
2. Gebouwen				0	0		0,20	0,80	Scherp	0 dB	0 dB	0 dB	0 dB	False	0,80	0,80	0,80	0,80	0,80	0,80	0,80	0,80	0,80
2. Gebouwen				0	0		0,20	0,80	Scherp	0 dB	0 dB	0 dB	0 dB	False	0,80	0,80	0,80	0,80	0,80	0,80	0,80	0,80	0,80
2. Gebouwen				0	0		0,20	0,80	Scherp	0 dB	0 dB	0 dB	0 dB	False	0,80	0,80	0,80	0,80	0,80	0,80	0,80	0,80	0,80
2. Gebouwen				0	0		0,20	0,80	Scherp	0 dB	0 dB	0 dB	0 dB	False	0,80	0,80	0,80	0,80	0,80	0,80	0,80	0,80	0,80
2. Gebouwen				0	0		0,20	0,80	Scherp	0 dB	0 dB	0 dB	0 dB	False	0,80	0,80	0,80	0,80	0,80	0,80	0,80	0,80	0,80
2. Gebouwen				0	0		0,20	0,80	Scherp	0 dB	0 dB	0 dB	0 dB	False	0,80	0,80	0,80	0,80	0,80	0,80	0,80	0,80	0,80
2. Gebouwen				0	0		0,20	0,80	Scherp	0 dB	0 dB	0 dB	0 dB	False	0,80	0,80	0,80	0,80	0,80	0,80	0,80	0,80	0,80

Itemeigenschappen

Model: V1.3 (aanpassingen dec 2025)
V01 - V01
Groep: (hoofdgroep)
Lijst van Gebouwen, voor rekenmethode Geluid algemeen - Omgevingswet

Groep	ItemID	Grp.ID	Datum	Naam	Omschr.	Vorm	X-1	Y-1	Hoogte	Rel.H	Abs.H	Maaiveld	Hdef.	Vormpunten	Omtrek	Oppervlak	Min.lengte	Max.lengte	NEN3610ID	Namespace	LokaalID	Versie	Functie
2. Gebouwen	29638	210	14:32, 17 jul 2025	1151	woonfunctie	Polygoon	155522,26	391839,55	22,22	7,22	22,22	15,00	Absoluut	12	31,64	55,34	0,25	7,13					
2. Gebouwen	29639	210	14:32, 17 jul 2025	1152	woonfunctie	Polygoon	155520,88	391835,77	22,29	7,29	22,29	15,00	Absoluut	12	33,13	54,88	0,70	7,13					
2. Gebouwen	29640	210	14:32, 17 jul 2025	1153	woonfunctie	Polygoon	155516,87	391825,12	21,73	6,73	21,73	15,00	Absoluut	6	33,09	63,46	3,36	7,13					
2. Gebouwen	29641	210	14:32, 17 jul 2025	1410		Polygoon	155498,91	392092,76	17,97	2,97	17,97	15,00	Absoluut	4	47,40	88,70	4,66	19,04					
2. Gebouwen	29642	210	14:32, 17 jul 2025	1154	woonfunctie	Polygoon	155541,86	391847,98	22,51	7,51	22,51	15,00	Absoluut	12	39,22	51,50	0,14	7,13					
2. Gebouwen	29643	210	14:32, 17 jul 2025	1155	woonfunctie	Polygoon	155536,94	391844,48	22,10	7,10	22,10	15,00	Absoluut	10	32,31	58,62	0,11	7,13					
2. Gebouwen	29644	210	14:32, 17 jul 2025	1156	woonfunctie	Polygoon	155546,84	391851,52	22,90	7,90	22,90	15,00	Absoluut	8	33,49	64,85	0,26	7,12					
2. Gebouwen	29645	210	14:32, 17 jul 2025	1157	woonfunctie	Polygoon	155545,16	391853,86	22,00	7,00	22,00	15,00	Absoluut	6	31,67	58,34	2,88	7,12					
2. Gebouwen	29646	210	14:32, 17 jul 2025	1158	woonfunctie	Polygoon	155551,60	391854,91	21,72	6,72	21,72	15,00	Absoluut	9	32,78	60,78	0,25	7,12					
2. Gebouwen	29647	210	14:32, 17 jul 2025	1159	woonfunctie	Polygoon	155561,10	391804,19	22,20	7,20	22,20	15,00	Absoluut	9	33,50	53,31	0,13	7,01					
2. Gebouwen	29648	210	14:32, 17 jul 2025	1160	woonfunctie	Polygoon	155556,49	391808,07	22,78	7,78	22,78	15,00	Absoluut	8	29,62	46,53	0,18	6,97					
2. Gebouwen	29649	210	14:32, 17 jul 2025	1161	woonfunctie	Polygoon	155561,20	391804,11	22,37	7,37	22,37	15,00	Absoluut	11	33,27	53,47	0,13	7,01					
2. Gebouwen	29650	210	14:32, 17 jul 2025	1411		Polygoon	155453,57	392068,61	18,01	3,01	18,01	15,00	Absoluut	10	50,66	122,14	0,18	10,35					
2. Gebouwen	29651	210	14:32, 17 jul 2025	1412		Polygoon	155409,64	392005,92	17,49	2,49	17,49	15,00	Absoluut	9	31,93	38,66	0,73	7,36					
2. Gebouwen	29652	210	14:32, 17 jul 2025	1413		Polygoon	155368,36	392000,00	18,78	3,78	18,78	15,00	Absoluut	6	23,03	31,55	1,01	7,02					
2. Gebouwen	29653	210	14:32, 17 jul 2025	1414		Polygoon	155362,91	392012,20	17,44	2,44	17,44	15,00	Absoluut	4	21,82	27,56	3,96	6,94					
2. Gebouwen	29654	210	14:32, 17 jul 2025	1415		Polygoon	155420,30	392080,04	16,95	1,95	16,95	15,00	Absoluut	4	26,07	35,76	3,92	9,11					
2. Gebouwen	29655	210	14:32, 17 jul 2025	1416		Polygoon	155489,39	392114,96	18,09	3,09	18,09	15,00	Absoluut	5	40,05	94,50	0,85	12,47					
2. Gebouwen	29656	210	14:32, 17 jul 2025	1417		Polygoon	155492,65	391962,30	17,39	2,39	17,39	15,00	Absoluut	5	15,78	15,28	0,33	4,49					
2. Gebouwen	29657	210	14:32, 17 jul 2025	1418		Polygoon	155474,00	391918,12	17,63	2,63	17,63	15,00	Absoluut	6	17,77	18,20	0,68	4,99					
2. Gebouwen	29658	210	14:32, 17 jul 2025	1419	overige gebruiksfunctie	Polygoon	155390,48	391914,60	17,62	2,62	17,62	15,00	Absoluut	6	15,50	14,20	0,46	4,77					
2. Gebouwen	29659	210	14:32, 17 jul 2025	1420		Polygoon	155395,08	391980,27	19,55	4,55	19,55	15,00	Absoluut	4	30,07	56,25	6,99	8,04					
2. Gebouwen	29660	210	14:32, 17 jul 2025	1421		Polygoon	155369,48	391988,79	18,43	3,43	18,43	15,00	Absoluut	4	24,17	30,21	3,52	8,56					
2. Gebouwen	29661	210	14:32, 17 jul 2025	1422		Polygoon	155409,93	391969,21	19,23	4,23	19,23	15,00	Absoluut	4	25,96	39,93	5,00	8,00					
2. Gebouwen	29662	210	14:32, 17 jul 2025	1423		Polygoon	155506,40	391853,29	17,78	2,78	17,78	15,00	Absoluut	4	22,84	25,49	2,46	8,12					
2. Gebouwen	29663	210	14:32, 17 jul 2025	1424		Polygoon	155516,81	391873,66	17,76	2,76	17,76	15,00	Absoluut	6	38,00	72,29	1,93	11,62					
2. Gebouwen	29664	210	14:32, 17 jul 2025	1425		Polygoon	155453,23	391807,05	17,62	2,62	17,62	15,00	Absoluut	4	12,35	9,16	2,47	3,70					
2. Gebouwen	29665	210	14:32, 17 jul 2025	1426		Polygoon	155470,30	391874,11	17,49	2,49	17,49	15,00	Absoluut	6	29,09	35,11	2,21	9,47					
2. Gebouwen	29666	210	14:41, 17 jul 2025	1432		Polygoon	155660,96	391754,51	23,14	7,34	23,14	15,80	Absoluut	4	16,30	14,19	2,50	5,65					
2. Gebouwen	29667	210	14:32, 17 jul 2025	1427		Polygoon	155470,30	391867,91	17,48	2,48	17,48	15,00	Absoluut	5	42,19	108,49	0,30	12,11					
2. Gebouwen	29668	210	14:32, 17 jul 2025	1428		Polygoon	155459,87	391891,32	17,42	2,42	17,42	15,00	Absoluut	6	18,58	18,90	1,28	5,00					
2. Gebouwen	29669	210	14:32, 17 jul 2025	1429		Polygoon	155496,73	391858,00	17,93	2,93	17,93	15,00	Absoluut	4	35,94	76,93	7,31	11,52					
2. Gebouwen	29670	210	14:32, 17 jul 2025	1430		Polygoon	155618,06	391796,15	17,99	2,59	17,99	15,40	Absoluut	4	22,52	31,67	5,43	5,82					
2. Gebouwen	29671	210	14:32, 17 jul 2025	1431		Polygoon	155648,73	391767,64	18,09	2,42	18,09	15,67	Absoluut	5	18,96	20,87	0,05	6,00					
2. Gebouwen	29672	210	14:32, 17 jul 2025	1438		Polygoon	155511,50	391780,10	17,54	2,54	17,54	15,00	Absoluut	8	29,40	31,27	2,59	4,73					
2. Gebouwen	29673	210	14:32, 17 jul 2025	1439		Polygoon	155516,42	391790,67	17,78	2,78	17,78	15,00	Absoluut	10	39,12	56,43	1,06	5,82					
2. Gebouwen	29674	210	14:32, 17 jul 2025	1433		Polygoon	155635,65	391733,28	20,15	4,28	20,15	15,87	Absoluut	5	26,24	40,60	0,09	8,13					
2. Gebouwen	29675	210	14:32, 17 jul 2025	1434		Polygoon	155530,90	391780,10	19,20	4,20	19,20	15,00	Absoluut	4	19,33	22,17	3,74	5,93					
2. Gebouwen	29676	210	14:32, 17 jul 2025	1435		Polygoon	155536,62	391774,30	18,47	3,47	18,47	15,00	Absoluut	4	14,65	12,02	2,48	4,85					
2. Gebouwen	29677	210	14:32, 17 jul 2025	1436		Polygoon	155575,03	391739,67	17,90	2,30	17,90	15,60	Absoluut	5	17,26	15,32	0,20	6,16					
2. Gebouwen	29678	210	14:32, 17 jul 2025	1437		Polygoon	155605,63	391788,33	18,19	2,74	18,19	15,45	Absoluut	4	20,22	24,54	4,05	6,06					
2. Gebouwen	29679	210	14:32, 17 jul 2025	1440	woonfunctie	Polygoon	155938,30	391299,27	18,47	2,47	18,47	16,00	Absoluut	5	7,76	1,78	0,13	3,29					
2. Gebouwen	29680	210	14:32, 17 jul 2025	1504		Polygoon	155622,85	391667,00	18,43	2,43	18,43	16,00	Absoluut	4	10,81	6,96	2,11	3,29					
2. Gebouwen	29681	210	14:32, 17 jul 2025	1505		Polygoon	155619,71	391653,17	21,67	5,67	21,67	16,00	Absoluut	4	10,80	7,06	2,22	3,17					
2. Gebouwen	29682	210	14:32, 17 jul 2025	1506		Polygoon	155557,62	391678,13	18,28	2,54	18,28	15,74	Absoluut	4	39,14	32,20	1,82	17,91					
2. Gebouwen	29683	210	14:32, 17 jul 2025	1507		Polygoon	155620,92	391655,04	21,34	5,34	21,34	16,00	Absoluut	6	10,79	7,06	0,29	3,17					
2. Gebouwen	29684	210	14:32, 17 jul 2025	1671		Polygoon	155732,94	391980,36	17,68	2,68	17,68	15,00	Absoluut	4	10,12	6,13	2,00	3,07					
2. Gebouwen	29685	210	14:32, 17 jul 2025	1473	woonfunctie	Polygoon	155600,98	391588,50	21,52	5,52	21,52	16,00	Absoluut	3	8,38	1,81	1,00	3,76					
2. Gebouwen	29686	210	14:32, 17 jul 2025	1672		Polygoon	155731,91	391982,08	17,68	2,68	17,68	15,00	Absoluut	4	10,10	6,10	2,00	3,05					
2. Gebouwen	29687	210	14:32, 17 jul 2025	1673		Polygoon	155736,55	391984,89	17,67	2,67	17,67	15,00	Absoluut	4	10,06	6,05	1,99	3,04					
2. Gebouwen	29688	210	14:32, 17 jul 2025	1674	woonfunctie	Polygoon	155723,96	391963,96	24,24	9,16	24,24	15,08	Absoluut	4	27,99	46,48	5,42	8,58					
2. Gebouwen	29689	210	14:32, 17 jul 2025	1675	woonfunctie	Polygoon	155732,99	391959,38	23,75	8,61	23,75	15,14	Absoluut	4	27,93	46,21	5,39	8,58					
2. Gebouwen	29690	210	14:32, 17 jul 2025	1676	woonfunctie	Polygoon	155732,99	391959,38	23,70	8,56	23,70	15,14	Absoluut	4	27,98	46,43	5,42	8,57					
2. Gebouwen	29691	210	14:32, 17 jul 2025	1677	woonfunctie	Polygoon	155737,84	391972,31	23,71	8,66	23,71	15,05	Absoluut	4	27,94	46,26	5,40	8,57					
2. Gebouwen	29692	210	14:32, 17 jul 2025	1678	woonfunctie	Polygoon	155746,89	391967,76	23,65	8,54	23,65	15,11	Absoluut	4	27,96	46,39	5,42	8,57					
2. Gebouwen	29693	210	14:32, 17 jul 2025	1679	woonfunctie	Polygoon	155746,89	391967,76	23,78	8,67	23,78	15,11	Absoluut	4	28,37	48,15	5,61	8,56					
2. Gebouwen	29694	210	14:32, 17 jul 2025	1680		Polygoon	155778,69	391874,41	18,17	2,25	18,17	15,92	Absoluut	4	10,02	6,01	1,98	3,03					
2. Gebouwen	29695	210	14:32, 17 jul 2025	1681		Polygoon	155791,96	391890,01	18,11	2,36	18,11	15,75	Absoluut	4	10,05	6,05	2,00	3,03					
2. Gebouwen	29696	210	14:32, 17 jul 2025	1682	woonfunctie	Polygoon	155815,36	391901,20	20,75	5,07	20,75	15,68	Absoluut	6	41,40	85,30	4,15	12,00					
2. Gebouwen	29697	210	14:32, 17 jul 2025	1557		Polygoon	155838,79	391379,15	18,84	2,84	18,84	16,00	Absoluut	4	11,26	7,79	2,44	3,18					
2. Gebouwen	29698	210	14:32, 17 jul 2025	1558		Polygoon	155971,26	392027,44	18,68	3,48	18,68	15,20	Absoluut	6	26,72	44,63	1,15	6,71					
2. Gebouwen	29699	210	14:32, 17 jul 2025	1559		Polygoon	156610,68	391769,98	18,33	2,74	18,33	15,59	Absoluut	9	27,30	29,94	0,39	7,04					
2. Gebouwen	29700	210	14:32, 17 jul 2025	1560		Polygoon	156067,96	391345,08	20,33	3,71	20,33	16,62	Absoluut	4	13,54	11,40	3,16	3,61					
2. Gebouwen	29701	210	14:32, 17 jul 2025	1561		Polygoon	155614,08	391818,08	18,08	2,84	18,08	15,24	Absoluut	8	17,19	16,37	0,20	4,84					
2. Gebouwen	29702	210	14:32, 17 jul 2025	1683		Polygoon	156280,34	391965,88	20,90	5,64	20,90	15,26	Absoluut	12	56,27	133,10	0,32	11,73					
2. Gebouwen	29703	210	14:32, 17 jul 2025	1562		Polygoon	155635,44	391786,09	18,85	3,35	18,85	15,50	Absoluut	4	15,92	15,45	3,36	4,60					
2. Gebouwen	29704	210	14:32, 17 jul 2025	1684	woonfunctie	Polygoon	156259,60	392001,75	21,70	5,72	21,70	15,98	Absoluut	18	57,09	145,83	0,33	7,08					
2. Gebouwen	29705	210	14:32, 17 jul 2025	1700		Polygoon	156074,93	391268,39	18,34	1,89	18,34	16,45	Absoluut	4	10,28	5,04	1,32	3,82					
2. Gebouwen	29706	210	14:32, 17 jul 2025	1701		Polygoon	156125,94	391199,69	19,14	2,14	19,14	17,00	Absoluut	5	9,08	5,15	0,81	2,37					
2. Gebouwen	29707	210	14:32, 17 jul 2025	1702		Polygoon	156079,98	391304,16	18,69	2,29	18,69	16,40	Absoluut	4	12,14	9,19	2,91	3,16					
2. Gebouwen	29708	210	14:32, 17 jul 2025	1703		Polygoon	156141,93	391206,40	18,80	1,80	18,80	17,00	Absoluut	4	9,33	5,38	2,08	2,58					
2. Gebouwen	29709	210	14:32, 17 jul 2025	1564		Polygoon	155885,41	391836,43	19,63	3,88	19,63	15,75	Absoluut	5	27,92	42,78	0,98	9,49					
2. Gebouwen	29710	210	14:32, 17 jul 2025	1563		Polygoon	155553,90	392284,87	18,33	3,33	18,33	15,00	Absoluut	4	74,40	258,15	9,23	27,97					
2. Gebouwen	29711	210	14:32, 17 jul 2025	1685		Polygoon	155810,46	391877,48	19,07	3,15	19,07	15,92	Absoluut	6	35,86	73,70	0,30	11,27					
2. Gebouwen	29712	210	14:32, 17 jul 2025	1704	woonfunctie	Polygoon	156095,94	392066,52	19,40	4,40	19,40	15,00	Absoluut	13	66,76	146,30	0,34	24,61					
2. Gebouwen	29713	210	14:32, 17 jul 2025	1474		Polygoon	155936,34	391486,31	20,07	4,07	20,07	16,00	Absoluut	8	21,56	27,36	0,25	5,83					
2. Gebouwen	29714	210	14:32, 17 jul 2025	1508		Polygoon	156028,13	392257,14	17,76	2,76	17,76	15,00	Absoluut	7	34,73	68,33	1,23	7,21					
2. Gebouwen	29715	210	14:32, 17 jul 2025	1686		Polygoon	156239,33	392015,45	19,49	4,10	19,49	15,39	Absoluut	4	32,02	60,11	5,99	10,00					
2. Gebouwen	29716	210	14:32, 17 jul 2025	1475	woonfunctie	Polygoon	155867,09	391548,84	22,09	6,09	22,09	16,00	Absoluut	15	46,92	89,33	0,01	8,83					
2. Gebouwen	29717	210	14:32, 17 jul 2025	1476	overige gebruiksfunctie	Polygoon	155582,35	391809,69	17,97	2,92	17,97	15,05	Absoluut	4	17,22	16,70	2,95	5,66					
2. Gebouwen	29718	210	14:32, 17 jul 2025	1477	overige gebruiksfunctie	Polygoon	155582,35	391809,69	17,97	2,92	17,97	15,05	Absoluut	5	17,22	16,70	0,11	5,66					
2. Gebouwen	29719	210	14:32, 17 jul 2025	1478	overige gebruiksfunctie	Polygoon	155588,24	391812,15	17,96	2,87	17,96	15,09	Absoluut	4	17,22	16,70	2,95	5,66					
2. Gebouwen	29720	210	14:32, 17 jul 2025	1479	overige gebruiksfunctie	Polygoon	155590,51	391810,26	17,97	2,84	17,97	15,13	Absoluut	5	17,22	16,70	1,42	5,66					
2. Gebouwen	29721	210	14:32, 17 jul 2025	1480	overige gebruiksfunctie	Polygoon	155592,78	391808,37	17,98	2,81	17,98	15,17	Absoluut	4	17,22	16,70	2,95	5,66					
2. Gebouwen	29722	210	14:32, 17 jul 2025	1481	overige gebruiksfunctie	Polygoon	155597,31	391804,59	17,97	2,72	17,97	15,25	Absoluut	4	17,22	16,70	2,95	5,66					
2. Gebouwen	29723	210	14:32, 17 jul 2025	1482	overige gebruiksfunctie	Polygoon	155595,95	391798,36	17,97	2,68	17,97	15,29	Absoluut	4	17,22	16,70	2,95	5,66					
2. Gebouwen	29724	210	14:32, 17 jul 2025	1483	overige gebruiksfunctie	Polygoon	155600,48	391794,58	17,97	2,60	17,97	15,37	Absoluut	4	17,22	16,70	2,95	5,66					

Itemeigenschappen

Model: V1.3 (aanpassingen dec 2025)
V01 - V01
Groep: (hoofdgroep)
Lijst van Gebouwen, voor rekenmethode Geluid algemeen - Omgevingswet

Groep	Gebouwtype	BAG-id	Gemeente	Jaar	AHN-jaar	Trust	α(i=5)	ρ(i=5)	Cp	Cp(IL)	Cp(VL)	Cp(RL)	Cp(WT)	Zwevend	Refl. 31	Refl. 63	Refl. 125	Refl. 250	Refl. 500	Refl. 1k	Refl. 2k	Refl. 4k	Refl. 8k
2. Gebouwen				0	0		0,20	0,80	Scherp	0 dB	0 dB	0 dB	0 dB	False	0,80	0,80	0,80	0,80	0,80	0,80	0,80	0,80	0,80
2. Gebouwen				0	0		0,20	0,80	Scherp	0 dB	0 dB	0 dB	0 dB	False	0,80	0,80	0,80	0,80	0,80	0,80	0,80	0,80	0,80
2. Gebouwen				0	0		0,20	0,80	Scherp	0 dB	0 dB	0 dB	0 dB	False	0,80	0,80	0,80	0,80	0,80	0,80	0,80	0,80	0,80
2. Gebouwen				0	0		0,20	0,80	Scherp	0 dB	0 dB	0 dB	0 dB	False	0,80	0,80	0,80	0,80	0,80	0,80	0,80	0,80	0,80
2. Gebouwen				0	0		0,20	0,80	Scherp	0 dB	0 dB	0 dB	0 dB	False	0,80	0,80	0,80	0,80	0,80	0,80	0,80	0,80	0,80
2. Gebouwen				0	0		0,20	0,80	Scherp	0 dB	0 dB	0 dB	0 dB	False	0,80	0,80	0,80	0,80	0,80	0,80	0,80	0,80	0,80
2. Gebouwen				0	0		0,20	0,80	Scherp	0 dB	0 dB	0 dB	0 dB	False	0,80	0,80	0,80	0,80	0,80	0,80	0,80	0,80	0,80
2. Gebouwen				0	0		0,20	0,80	Scherp	0 dB	0 dB	0 dB	0 dB	False	0,80	0,80	0,80	0,80	0,80	0,80	0,80	0,80	0,80
2. Gebouwen				0	0		0,20	0,80	Scherp	0 dB	0 dB	0 dB	0 dB	False	0,80	0,80	0,80	0,80	0,80	0,80	0,80	0,80	0,80
2. Gebouwen				0	0		0,20	0,80	Scherp	0 dB	0 dB	0 dB	0 dB	False	0,80	0,80	0,80	0,80	0,80	0,80	0,80	0,80	0,80
2. Gebouwen				0	0		0,20	0,80	Scherp	0 dB	0 dB	0 dB	0 dB	False	0,80	0,80	0,80	0,80	0,80	0,80	0,80	0,80	0,80
2. Gebouwen				0	0		0,20	0,80	Scherp	0 dB	0 dB	0 dB	0 dB	False	0,80	0,80	0,80	0,80	0,80	0,80	0,80	0,80	0,80
2. Gebouwen				0	0		0,20	0,80	Scherp	0 dB	0 dB	0 dB	0 dB	False	0,80	0,80	0,80	0,80	0,80	0,80	0,80	0,80	0,80
2. Gebouwen				0	0		0,20	0,80	Scherp	0 dB	0 dB	0 dB	0 dB	False	0,80	0,80	0,80	0,80	0,80	0,80	0,80	0,80	0,80
2. Gebouwen				0	0		0,20	0,80	Scherp	0 dB	0 dB	0 dB	0 dB	False	0,80	0,80	0,80	0,80	0,80	0,80	0,80	0,80	0,80
2. Gebouwen				0	0		0,20	0,80	Scherp	0 dB	0 dB	0 dB	0 dB	False	0,80	0,80	0,80	0,80	0,80	0,80	0,80	0,80	0,80
2. Gebouwen				0	0		0,20	0,80	Scherp	0 dB	0 dB	0 dB	0 dB	False	0,80	0,80	0,80	0,80	0,80	0,80	0,80	0,80	0,80
2. Gebouwen				0	0		0,20	0,80	Scherp	0 dB	0 dB	0 dB	0 dB	False	0,80	0,80	0,80	0,80	0,80	0,80	0,80	0,80	0,80
2. Gebouwen				0	0		0,20	0,80	Scherp	0 dB	0 dB	0 dB	0 dB	False	0,80	0,80	0,80	0,80	0,80	0,80	0,80	0,80	0,80
2. Gebouwen				0	0		0,20	0,80	Scherp	0 dB	0 dB	0 dB	0 dB	False	0,80	0,80	0,80	0,80	0,80	0,80	0,80	0,80	0,80
2. Gebouwen				0	0		0,20	0,80	Scherp	0 dB	0 dB	0 dB	0 dB	False	0,80	0,80	0,80	0,80	0,80	0,80	0,80	0,80	0,80
2. Gebouwen				0	0		0,20	0,80	Scherp	0 dB	0 dB	0 dB	0 dB	False	0,80	0,80	0,80	0,80	0,80	0,80	0,80	0,80	0,80
2. Gebouwen				0	0		0,20	0,80	Scherp	0 dB	0 dB	0 dB	0 dB	False	0,80	0,80	0,80	0,80	0,80	0,80	0,80	0,80	0,80
2. Gebouwen				0	0		0,20	0,80	Scherp	0 dB	0 dB	0 dB	0 dB	False	0,80	0,80	0,80	0,80	0,80	0,80	0,80	0,80	0,80
2. Gebouwen				0	0		0,20	0,80	Scherp	0 dB	0 dB	0 dB	0 dB	False	0,80	0,80	0,80	0,80	0,80	0,80	0,80	0,80	0,80
2. Gebouwen				0	0		0,20	0,80	Scherp	0 dB	0 dB	0 dB	0 dB	False	0,80	0,80	0,80	0,80	0,80	0,80	0,80	0,80	0,80
2. Gebouwen				0	0		0,20	0,80	Scherp	0 dB	0 dB	0 dB	0 dB	False	0,80	0,80	0,80	0,80	0,80	0,80	0,80	0,80	0,80
2. Gebouwen				0	0		0,20	0,80	Scherp	0 dB	0 dB	0 dB	0 dB	False	0,80	0,80	0,80	0,80	0,80	0,80	0,80	0,80	0,80
2. Gebouwen				0	0		0,20	0,80	Scherp	0 dB	0 dB	0 dB	0 dB	False	0,80	0,80	0,80	0,80	0,80	0,80	0,80	0,80	0,80
2. Gebouwen				0	0		0,20	0,80	Scherp	0 dB	0 dB	0 dB	0 dB	False	0,80	0,80	0,80	0,80	0,80	0,80	0,80	0,80	0,80
2. Gebouwen				0	0		0,20	0,80	Scherp	0 dB	0 dB	0 dB	0 dB	False	0,80	0,80	0,80	0,80	0,80	0,80	0,80	0,80	0,80
2. Gebouwen				0	0		0,20	0,80	Scherp	0 dB	0 dB	0 dB	0 dB	False	0,80	0,80	0,80	0,80	0,80	0,80	0,80	0,80	0,80
2. Gebouwen				0	0		0,20	0,80	Scherp	0 dB	0 dB	0 dB	0 dB	False	0,80	0,80	0,80	0,80	0,80	0,80	0,80	0,80	0,80
2. Gebouwen				0	0		0,20	0,80	Scherp	0 dB	0 dB	0 dB	0 dB	False	0,80	0,80	0,80	0,80	0,80	0,80	0,80	0,80	0,80
2. Gebouwen				0	0		0,20	0,80	Scherp	0 dB	0 dB	0 dB	0 dB	False	0,80	0,80	0,80	0,80	0,80	0,80	0,80	0,80	0,80
2. Gebouwen				0	0		0,20	0,80	Scherp	0 dB	0 dB	0 dB	0 dB	False	0,80	0,80	0,80	0,80	0,80	0,80	0,80	0,80	0,80
2. Gebouwen				0	0		0,20	0,80	Scherp	0 dB	0 dB	0 dB	0 dB	False	0,80	0,80	0,80	0,80	0,80	0,80	0,80	0,80	0,80
2. Gebouwen				0	0		0,20	0,80	Scherp	0 dB	0 dB	0 dB	0 dB	False	0,80	0,80	0,80	0,80	0,80	0,80	0,80	0,80	0,80
2. Gebouwen				0	0		0,20	0,80	Scherp	0 dB	0 dB	0 dB	0 dB	False	0,80	0,80	0,80	0,80	0,80	0,80	0,80	0,80	0,80
2. Gebouwen				0	0		0,20	0,80	Scherp	0 dB	0 dB	0 dB	0 dB	False	0,80	0,80	0,80	0,80	0,80	0,80	0,80	0,80	0,80
2. Gebouwen				0	0		0,20	0,80	Scherp	0 dB	0 dB	0 dB	0 dB	False	0,80	0,80	0,80	0,80	0,80	0,80	0,80	0,80	0,80
2. Gebouwen				0	0		0,20	0,80	Scherp	0 dB	0 dB	0 dB	0 dB	False	0,80	0,80	0,80	0,80	0,80	0,80	0,80	0,80	0,80
2. Gebouwen				0	0		0,20	0,80	Scherp	0 dB	0 dB	0 dB	0 dB	False	0,80	0,80	0,80	0,80	0,80	0,80	0,80	0,80	0,80
2. Gebouwen				0	0		0,20	0,80	Scherp	0 dB	0 dB	0 dB	0 dB	False	0,80	0,80	0,80	0,80	0,80	0,80	0,80	0,80	0,80
2. Gebouwen				0	0		0,20	0,80	Scherp	0 dB	0 dB	0 dB	0 dB	False	0,80	0,80	0,80	0,80	0,80	0,80	0,80	0,80	0,80
2. Gebouwen				0	0		0,20	0,80	Scherp	0 dB	0 dB	0 dB	0 dB	False	0,80	0,80	0,80	0,80	0,80	0,80	0,80	0,80	0,80
2. Gebouwen				0	0		0,20	0,80	Scherp	0 dB	0 dB	0 dB	0 dB	False	0,80	0,80	0,80	0,80	0,80	0,80	0,80	0,80	0,80
2. Gebouwen				0	0		0,20	0,80	Scherp	0 dB	0 dB	0 dB	0 dB	False	0,80	0,80	0,80	0,80	0,80	0,80	0,80	0,80	0,80
2. Gebouwen				0	0		0,20	0,80	Scherp	0 dB	0 dB	0 dB	0 dB	False	0,80	0,80	0,80	0,80	0,80	0,80	0,80	0,80	0,80
2. Gebouwen				0	0		0,20	0,80	Scherp	0 dB	0 dB	0 dB	0 dB	False	0,80	0,80	0,80	0,80	0,80	0,80	0,80	0,80	0,80
2. Gebouwen				0	0		0,20	0,80	Scherp	0 dB	0 dB	0 dB	0 dB	False	0,80	0,80	0,80	0,80	0,80	0,80	0,80	0,80	0,80
2. Gebouwen				0	0		0,20	0,80	Scherp	0 dB	0 dB	0 dB	0 dB	False	0,80	0,80	0,80	0,80	0,80	0,80	0,80	0,80	0,80
2. Gebouwen				0	0		0,20	0,80	Scherp	0 dB	0 dB	0 dB	0 dB	False	0,80	0,80	0,80	0,80	0,80	0,80	0,80	0,80	0,80
2. Gebouwen				0	0		0,20	0,80	Scherp	0 dB	0 dB	0 dB	0 dB	False	0,80	0,80	0,80	0,80	0,80	0,80	0,80	0,80	0,80
2. Gebouwen				0	0		0,20	0,80	Scherp	0 dB	0 dB	0 dB	0 dB	False	0,80	0,80	0,80	0,80	0,80	0,80	0,80	0,80	0,80
2. Gebouwen				0	0		0,20	0,80	Scherp	0 dB	0 dB	0 dB	0 dB	False	0,80	0,80	0,80	0,80	0,80	0,80	0,80	0,80	0,80
2. Gebouwen				0	0		0,20	0,80	Scherp	0 dB	0 dB	0 dB	0 dB	False	0,80	0,80	0,80	0,80	0,80	0,80	0,80	0,80	0,80
2. Gebouwen				0	0		0,20	0,80	Scherp	0 dB	0 dB	0 dB	0 dB	False	0,80	0,80	0,80	0,80	0,80	0,80	0,80	0,80	0,80
2. Gebouwen				0	0		0,20	0,80	Scherp	0 dB	0 dB	0 dB	0 dB	False	0,80	0,80	0,80	0,80	0,80	0,80	0,80	0,80	0,80
2. Gebouwen				0	0		0,20	0,80	Scherp	0 dB	0 dB	0 dB	0 dB	False	0,80	0,80	0,80	0,80	0,80	0,80	0,80	0,80	0,80
2. Gebouwen				0	0		0,20	0,80	Scherp	0 dB	0 dB	0 dB	0 dB	False	0,80	0,80	0,80	0,80	0,80	0,80	0,80	0,80	0,80
2. Gebouwen				0	0		0,20	0,80	Scherp	0 dB	0 dB	0 dB	0 dB	False	0,80	0,80	0,80	0,80	0,80	0,80	0,80	0,80	0,80
2. Gebouwen				0	0		0,20	0,80	Scherp	0 dB	0 dB	0 dB	0 dB	False	0,80	0,80	0,80	0,80	0,80	0,80	0,80	0,80	0,80
2. Gebouwen				0	0		0,20	0,80	Scherp	0 dB	0 dB	0 dB	0 dB	False	0,80	0,80	0,80	0,80	0,80	0,80	0,80	0,80	0,80
2. Gebouwen				0	0		0,20	0,80	Scherp	0 dB	0 dB	0 dB	0 dB	False	0,80	0,80	0,80	0,80	0,80	0,80	0,80	0,80	0,80
2. Gebouwen				0	0		0,20	0,80	Scherp	0 dB	0 dB	0 dB	0 dB	False	0,80	0,80	0,80	0,80	0,80	0,80	0,80	0,80	0,80
2. Gebouwen				0	0		0,20	0,80	Scherp	0 dB	0 dB	0 dB	0 dB	False	0,80	0,80	0,80	0,80	0,80	0,80	0,80	0,80	0,80
2. Gebouwen				0	0		0,20	0,80	Scherp	0 dB	0 dB	0 dB	0 dB	False	0,80	0,80	0,80	0,80	0,80	0,80	0,80	0,80	0,80
2. Gebouwen				0	0		0,20	0,80	Scherp	0 dB	0 dB	0 dB	0 dB	False	0,80	0,80	0,80	0,80	0,80	0,80	0,80	0,80	0,80
2. Gebouwen				0	0		0,20	0,80	Scherp	0 dB	0 dB	0 dB	0 dB	False	0,80	0,80	0,80	0,80	0,80	0,80	0,80	0,80	0,80
2. Gebouwen				0	0		0,20	0,80	Scherp	0 dB	0 dB	0 dB	0 dB	False	0,80	0,80	0,80	0,80	0,80	0,80	0,80	0,80	0,80
2. Gebouwen				0	0		0,20	0,80	Scherp	0 dB	0 dB	0 dB	0 dB	False	0,80	0,80	0,80	0,80	0,80	0,80	0,80	0,80	0,80
2. Gebouwen				0	0		0,20	0,80	Scherp	0 dB	0 dB	0 dB	0 dB	False	0,80	0,80	0,80	0,80	0,80	0,80	0,80	0,80	0,80
2. Gebouwen				0	0		0,20	0,80	Scherp	0 dB	0 dB	0 dB	0 dB	False	0,80	0,80	0,80	0,80	0,80	0,80	0,80	0,80	0,80
2. Gebouwen				0	0		0,20	0,80	Scherp	0 dB	0 dB	0 dB	0 dB	False	0,80	0,80	0,80	0,80	0,80	0,80	0,80	0,80	0,80
2. Gebouwen				0	0		0,20	0,80	Scherp	0 dB	0 dB	0 dB	0 dB	False	0,80	0,80	0,80	0,80	0,80	0,80	0,80	0,80	0,80
2. Gebouwen				0	0		0,20	0,80	Scherp	0 dB	0 dB	0 dB	0 dB	False	0,80	0,80	0,80	0,80	0,80	0,80	0,80	0,80	0,80
2. Gebouwen				0	0		0,20	0,80	Scherp	0 dB	0 dB	0 dB	0 dB	False	0,80	0,80	0,80	0,80	0,80	0,80	0,80	0,80	0,80
2. Gebouwen				0	0		0,20	0,80	Scherp	0 dB	0 dB	0 dB	0 dB	False	0,80	0,80	0,80	0,80	0,80	0,80	0,80	0,80	0,80
2. Gebouwen				0	0		0,20	0,80	Scherp	0 dB	0 dB	0 dB	0 dB	False	0,80	0,80	0,80	0,80	0,80	0,80	0,80	0,80	0,80
2. Gebouwen				0	0		0,20	0,80	Scherp	0 dB	0 dB	0 dB	0 dB	False	0,80	0,80	0,80	0,80	0,80	0,80	0,80	0,80	0,80
2. Gebouwen				0	0		0,20	0,80	Scherp	0 dB	0 dB	0 dB	0 dB	False	0,80	0,80	0,80	0,80	0,80	0,80	0,80	0,80	0,80
2. Gebouwen				0	0		0,20	0,80	Scherp	0 dB	0 dB	0 dB	0 dB	False	0,80	0,80	0,80	0,80	0,80	0,80	0,80	0,80	0,80
2. Gebouwen				0	0		0,20	0,80	Scherp	0 dB	0 dB	0 dB	0 dB	False	0,80	0,80	0,80	0,80	0,80	0,80	0,80	0,80	0,80
2. Gebouwen				0	0		0,20	0,80	Scherp	0 dB	0 dB	0 dB	0 dB	False	0,80	0,80	0,80	0,80	0,80	0,80	0,80	0,80	0,80
2. Gebouwen				0	0		0,20	0,80	Scherp	0 dB	0 dB	0 dB	0 dB	False	0,80	0,80	0,80	0,80	0,80	0,80	0,80	0,80	0,80
2. Gebouwen				0	0		0,20	0,80	Scherp	0 dB	0 dB	0 dB	0 dB	False	0,80	0,80	0,80	0,80	0,80	0,80	0,80	0,80	0,80
2. Gebouwen				0	0		0,20	0,80	Scherp	0 dB	0 dB	0 dB	0 dB	False	0,80	0,80	0,80	0,80	0,80	0,80	0,80	0,80	0,80
2. Gebouwen				0	0		0,20	0,80	Scherp	0 dB	0 dB	0 dB	0 dB	False	0,80	0,80	0,80	0,80	0,80	0,80	0,80	0,80	0,80

Itemeigenschappen

Model: V1.3 (aanpassingen dec 2025)
V01 - V01
Groep: (hoofdgroep)
Lijst van Gebouwen, voor rekenmethode Geluid algemeen - Omgevingswet

Groep	ItemID	Grp.ID	Datum	Naam	Omschr.	Vorm	X-1	Y-1	Hoogte	Rel.H	Abs.H	Maaiveld	Hdef.	Vormpunten	Omtrek	Oppervlak	Min.lengte	Max.lengte	NEN3610ID	Namespace	LokaalID	Versie	Functie
2. Gebouwen	29725	210	14:32, 17 jul 2025	1484	overige gebruiksfunctie	Polygoon	155600,48	391794,58	17,97	2,60	17,97	15,37	Absoluut	4	17,22	16,70	2,95	5,66					
2. Gebouwen	29726	210	14:32, 17 jul 2025	1485	overige gebruiksfunctie	Polygoon	155606,38	391797,04	17,97	2,58	17,97	15,39	Absoluut	4	17,22	16,70	2,95	5,66					
2. Gebouwen	29727	210	14:32, 17 jul 2025	1486	overige gebruiksfunctie	Polygoon	155605,14	391808,62	17,96	2,67	17,96	15,29	Absoluut	4	17,99	17,96	2,99	6,00					
2. Gebouwen	29728	210	14:32, 17 jul 2025	1487	overige gebruiksfunctie	Polygoon	155609,45	391804,46	17,95	2,61	17,95	15,34	Absoluut	5	17,98	17,96	0,89	6,00					
2. Gebouwen	29729	210	14:32, 17 jul 2025	1488	overige gebruiksfunctie	Polygoon	155611,61	391802,38	17,96	2,61	17,96	15,35	Absoluut	4	17,98	17,95	2,99	6,00					
2. Gebouwen	29730	210	14:32, 17 jul 2025	1489	overige gebruiksfunctie	Polygoon	155613,76	391800,31	17,96	2,59	17,96	15,37	Absoluut	5	17,98	17,95	0,43	6,00					
2. Gebouwen	29731	210	14:32, 17 jul 2025	1490	overige gebruiksfunctie	Polygoon	155615,91	391798,23	17,96	2,57	17,96	15,39	Absoluut	4	17,98	17,96	2,99	6,00					
2. Gebouwen	29732	210	14:32, 17 jul 2025	1491	overige gebruiksfunctie	Polygoon	155620,08	391802,54	17,96	2,60	17,96	15,36	Absoluut	4	17,98	17,95	2,99	6,00					
2. Gebouwen	29733	210	14:32, 17 jul 2025	1441	woonfunctie	Polygoon	155491,74	392076,01	20,81	5,81	20,81	15,00	Absoluut	14	64,84	166,70	0,05	11,64					
2. Gebouwen	29734	210	14:32, 17 jul 2025	1492	overige gebruiksfunctie	Polygoon	155592,22	391821,10	17,97	2,92	17,97	15,05	Absoluut	5	17,98	17,96	0,68	6,00					
2. Gebouwen	29735	210	14:32, 17 jul 2025	1493	overige gebruiksfunctie	Polygoon	155594,38	391819,02	17,95	2,86	17,95	15,09	Absoluut	5	17,98	17,95	0,42	6,00					
2. Gebouwen	29736	210	14:32, 17 jul 2025	1494	overige gebruiksfunctie	Polygoon	155596,53	391816,94	17,95	2,82	17,95	15,13	Absoluut	5	17,98	17,95	0,58	6,00					
2. Gebouwen	29737	210	14:32, 17 jul 2025	1495	overige gebruiksfunctie	Polygoon	155598,68	391814,86	17,96	2,79	17,96	15,17	Absoluut	5	17,98	17,95	0,35	6,00					
2. Gebouwen	29738	210	14:32, 17 jul 2025	1496	overige gebruiksfunctie	Polygoon	155605,00	391817,10	17,96	2,74	17,96	15,22	Absoluut	4	17,98	17,96	2,99	6,00					
2. Gebouwen	29739	210	14:32, 17 jul 2025	1497	overige gebruiksfunctie	Polygoon	155605,00	391817,10	17,96	2,74	17,96	15,22	Absoluut	5	17,99	17,97	0,81	6,01					
2. Gebouwen	29740	210	14:32, 17 jul 2025	1498	woonfunctie	Polygoon	155658,01	392168,30	20,05	5,40	20,05	14,65	Absoluut	15	52,04	98,30	0,22	9,41					
2. Gebouwen	29741	210	14:32, 17 jul 2025	1499		Polygoon	156202,36	391176,28	19,68	2,68	19,68	17,00	Absoluut	4	11,97	8,60	2,53	3,78					
2. Gebouwen	29742	210	14:32, 17 jul 2025	1442	woonfunctie	Polygoon	156170,03	391204,87	22,46	5,46	22,46	17,00	Absoluut	9	47,95	124,52	1,47	10,45					
2. Gebouwen	29743	210	14:32, 17 jul 2025	1500		Polygoon	155897,58	391771,10	19,14	3,14	19,14	16,00	Absoluut	8	31,15	48,46	0,18	11,19					
2. Gebouwen	29744	210	14:32, 17 jul 2025	1501		Polygoon	155937,86	391727,96	18,12	2,12	18,12	16,00	Absoluut	4	14,68	13,19	3,15	4,19					
2. Gebouwen	29745	210	14:32, 17 jul 2025	1502	woonfunctie	Polygoon	155677,53	391904,59	21,33	5,92	21,33	15,41	Absoluut	18	59,29	154,98	0,49	11,65					
2. Gebouwen	29746	210	14:32, 17 jul 2025	1518		Polygoon	155592,58	392151,49	17,10	2,10	17,10	15,00	Absoluut	4	14,58	13,27	3,48	3,81					
2. Gebouwen	29747	210	14:32, 17 jul 2025	1547		Polygoon	155517,15	391868,56	18,09	3,09	18,09	15,00	Absoluut	4	34,88	64,81	5,37	12,07					
2. Gebouwen	29748	210	14:32, 17 jul 2025	1548		Polygoon	155790,20	391576,71	19,31	3,31	19,31	16,00	Absoluut	7	28,24	42,20	0,73	6,19					
2. Gebouwen	29749	210	14:32, 17 jul 2025	1549	woonfunctie	Polygoon	155463,46	391857,24	18,44	3,44	18,44	15,00	Absoluut	19	63,70	181,68	0,18	15,59					
2. Gebouwen	29750	210	14:32, 17 jul 2025	1550		Polygoon	155482,97	391832,60	18,21	3,21	18,21	15,00	Absoluut	6	25,80	40,50	0,30	7,50					
2. Gebouwen	29751	210	14:32, 17 jul 2025	1687		Polygoon	155843,26	391776,83	18,66	2,66	18,66	16,00	Absoluut	9	42,71	77,61	0,33	10,91					
2. Gebouwen	29752	210	14:32, 17 jul 2025	1565		Polygoon	155483,12	391832,35	18,12	3,12	18,12	15,00	Absoluut	5	22,31	31,06	0,30	5,75					
2. Gebouwen	29753	210	14:32, 17 jul 2025	1443		Polygoon	155724,46	391804,48	20,41	4,42	20,41	15,99	Absoluut	4	35,97	64,84	4,99	13,00					
2. Gebouwen	29754	210	14:32, 17 jul 2025	1444		Polygoon	155738,88	391811,62	18,69	2,69	18,69	16,00	Absoluut	6	14,60	13,17	0,48	4,04					
2. Gebouwen	29755	210	14:32, 17 jul 2025	1688		Polygoon	155437,18	391999,27	17,67	2,67	17,67	15,00	Absoluut	6	14,20	12,30	1,28	3,00					
2. Gebouwen	29756	210	14:32, 17 jul 2025	1445		Polygoon	155518,46	392125,60	17,62	2,62	17,62	15,00	Absoluut	4	32,70	64,38	6,61	9,74					
2. Gebouwen	29757	210	14:32, 17 jul 2025	1446		Polygoon	155507,77	391949,80	17,50	2,50	17,50	15,00	Absoluut	5	23,01	32,18	0,44	6,71					
2. Gebouwen	29758	210	14:32, 17 jul 2025	1447		Polygoon	155533,89	391950,50	17,15	2,15	17,15	15,00	Absoluut	4	13,76	11,48	2,84	4,04					
2. Gebouwen	29759	210	14:32, 17 jul 2025	1448		Polygoon	155566,47	392143,22	18,48	3,48	18,48	15,00	Absoluut	4	19,91	23,59	3,89	6,10					
2. Gebouwen	29760	210	14:32, 17 jul 2025	1449		Polygoon	156150,48	391983,32	19,43	4,43	19,43	15,00	Absoluut	4	29,91	51,87	5,46	9,49					
2. Gebouwen	29761	210	14:32, 17 jul 2025	1450	overige gebruiksfunctie,woonfunctie	Polygoon	155557,53	391649,87	26,57	10,67	26,57	15,90	Absoluut	28	69,70	206,27	0,06	12,12					
2. Gebouwen	29762	210	14:32, 17 jul 2025	1451	woonfunctie	Polygoon	155571,29	391666,40	25,09	9,17	25,09	15,92	Absoluut	14	43,89	92,32	0,06	12,63					
2. Gebouwen	29763	210	14:32, 17 jul 2025	1452	woonfunctie	Polygoon	155574,02	391675,05	24,47	8,54	24,47	15,93	Absoluut	12	42,46	89,61	0,01	12,63					
2. Gebouwen	29764	210	14:32, 17 jul 2025	1453	woonfunctie	Polygoon	155580,96	391680,71	24,34	8,35	24,34	15,99	Absoluut	10	42,32	96,61	0,97	10,11					
2. Gebouwen	29765	210	14:32, 17 jul 2025	1455	woonfunctie	Polygoon	155595,76	391691,36	24,36	8,36	24,36	16,00	Absoluut	8	42,27	96,48	1,00	12,62					
2. Gebouwen	29766	210	14:32, 17 jul 2025	1454	woonfunctie	Polygoon	155595,21	391683,78	24,36	8,36	24,36	16,00	Absoluut	11	48,99	94,00	0,98	10,11					
2. Gebouwen	29767	210	14:32, 17 jul 2025	1456	woonfunctie	Polygoon	155593,31	391703,41	24,34	8,34	24,34	16,00	Absoluut	10	42,51	97,48	0,21	12,62					
2. Gebouwen	29768	210	14:32, 17 jul 2025	1715		Polygoon	155857,00	391630,57	22,91	6,91	22,91	16,00	Absoluut	4	10,40	6,71	2,38	2,82					
2. Gebouwen	29769	210	14:32, 17 jul 2025	1457	overige gebruiksfunctie	Polygoon	155599,95	391712,85	18,51	2,52	18,51	15,99	Absoluut	5	19,14	19,28	0,21	6,70					
2. Gebouwen	29770	210	14:32, 17 jul 2025	1458	overige gebruiksfunctie	Polygoon	155601,56	391715,24	18,52	2,55	18,52	15,97	Absoluut	7	18,17	17,70	0,02	6,39					
2. Gebouwen	29771	210	14:32, 17 jul 2025	1459	overige gebruiksfunctie	Polygoon	155634,61	391721,72	18,62	2,67	18,62	15,95	Absoluut	6	23,79	20,50	0,12	8,74					
2. Gebouwen	29772	210	14:32, 17 jul 2025	1519		Polygoon	155783,17	392023,11	22,99	7,99	22,99	15,00	Absoluut	4	19,35	22,46	3,87	5,81					
2. Gebouwen	29773	210	14:32, 17 jul 2025	1460	overige gebruiksfunctie	Polygoon	155636,72	391724,15	18,59	2,65	18,59	15,94	Absoluut	4	23,76	27,83	3,21	8,74					
2. Gebouwen	29774	210	14:32, 17 jul 2025	1520		Polygoon	155732,29	392055,79	17,09	2,09	17,09	15,00	Absoluut	4	15,48	14,53	3,20	4,55					
2. Gebouwen	29775	210	14:32, 17 jul 2025	1461	overige gebruiksfunctie	Polygoon	155645,48	391721,41	23,60	7,64	23,60	15,96	Absoluut	6	23,70	28,46	0,09	8,58					
2. Gebouwen	29776	210	14:32, 17 jul 2025	1462	woonfunctie	Polygoon	155622,63	391719,02	27,85	11,89	27,85	15,96	Absoluut	18	50,83	143,37	0,06	13,13					
2. Gebouwen	29777	210	14:32, 17 jul 2025	1463	woonfunctie	Polygoon	155625,95	391716,75	25,15	9,17	25,15	15,98	Absoluut	11	37,39	55,83	0,27	13,13					
2. Gebouwen	29778	210	14:32, 17 jul 2025	1521		Polygoon	155703,18	392153,12	17,21	2,46	17,21	14,75	Absoluut	4	15,67	15,03	3,35	4,49					
2. Gebouwen	29779	210	14:32, 17 jul 2025	1522		Polygoon	155702,37	392050,36	17,36	2,36	17,36	15,00	Absoluut	4	17,32	18,38	3,71	4,95					
2. Gebouwen	29780	210	14:32, 17 jul 2025	1464	woonfunctie	Polygoon	155629,33	391711,84	24,59	8,59	24,59	16,00	Absoluut	7	29,50	49,27	0,10	9,64					
2. Gebouwen	29781	210	14:32, 17 jul 2025	1523		Polygoon	155728,35	391794,08	18,78	2,78	18,78	16,00	Absoluut	5	36,34	80,20	3,19	10,60					
2. Gebouwen	29782	210	14:32, 17 jul 2025	1465	woonfunctie	Polygoon	155633,56	391708,97	24,51	8,51	24,51	16,00	Absoluut	6	29,86	51,01	0,99	9,64					
2. Gebouwen	29783	210	14:32, 17 jul 2025	1466	woonfunctie	Polygoon	155624,36	391687,46	24,54	8,54	24,54	16,00	Absoluut	11	42,70	90,38	0,99	10,12					
2. Gebouwen	29784	210	14:32, 17 jul 2025	1467	woonfunctie	Polygoon	155612,33	391687,64	24,75	8,75	24,75	16,00	Absoluut	10	42,92	99,22	0,99	10,12					
2. Gebouwen	29785	210	14:32, 17 jul 2025	1718		Polygoon	155580,14	391850,79	16,92	1,92	16,92	15,00	Absoluut	4	9,67	5,73	2,08	2,76					
2. Gebouwen	29786	210	14:32, 17 jul 2025	1468	woonfunctie	Polygoon	155613,39	391671,01	25,81	9,81	25,81	16,00	Absoluut	8	31,09	54,42	0,16	10,22					
2. Gebouwen	29787	210	14:32, 17 jul 2025	1469	woonfunctie	Polygoon	155613,39	391671,01	25,80	9,80	25,80	16,00	Absoluut	6	30,63	52,09	0,94	10,22					
2. Gebouwen	29788	210	14:32, 17 jul 2025	1470	woonfunctie	Polygoon	155607,53	391662,38	25,77	9,77	25,77	16,00	Absoluut	7	31,08	54,42	0,95	10,21					
2. Gebouwen	29789	210	14:32, 17 jul 2025	1471	woonfunctie	Polygoon	155594,15	391660,88	24,60	8,60	24,60	16,00	Absoluut	13	42,94	98,03	0,06	10,12					
2. Gebouwen	29790	210	14:32, 17 jul 2025	1472	woonfunctie	Polygoon	155593,60	391660,07	24,30	8,30	24,30	16,00	Absoluut	13	42,56	97,34	0,06	10,12					
2. Gebouwen	29791	210	14:32, 17 jul 2025	1689	woonfunctie	Polygoon	156246,43	392033,10	21,06	5,72	21,06	15,34	Absoluut	4	26,94	43,83	5,07	7,56					
2. Gebouwen	29792	210	14:32, 17 jul 2025	1566	woonfunctie	Polygoon	156246,78	392006,13	21,48	5,83	21,48	15,65	Absoluut	8	51,22	138,98	0,65	13,90					
2. Gebouwen	29793	210	14:32, 17 jul 2025	1524		Polygoon	155806,50	391416,29	18,65	2,65	18,65	16,00	Absoluut	9	13,86	10,52	0,05	3,95					
2. Gebouwen	29794	210	14:32, 17 jul 2025	1525		Polygoon	155906,98	391555,58	18,77	2,77	18,77	16,00	Absoluut	4	9,77	5,90	2,16	2,70					
2. Gebouwen	29795	210	14:32, 17 jul 2025	1526		Polygoon	156187,59	391331,82	18,82	1,92	18,82	16,90	Absoluut	10	19,38	22,62	0,46	4,12					
2. Gebouwen	29796	210	14:32, 17 jul 2025	1527		Polygoon	155887,64	391808,30	23,99	7,99	23,99	16,00	Absoluut	4	17,14	17,84	3,57	5,00					
2. Gebouwen	29797	210	14:32, 17 jul 2025	1528		Polygoon	156145,07	391389,74	18,65	2,34	18,65	16,31	Absoluut	4	11,26	7,91	2,73	2,92					
2. Gebouwen	29798	210	14:32, 17 jul 2025	1529		Polygoon	155969,20	391595,71	18,93	2,93	18,93	16,00	Absoluut	5	21,75	24,99	2,50	7,65					
2. Gebouwen	29799	210	14:32, 17 jul 2025	1530		Polygoon	156153,61	391381,82	18,82	2,53	18,82	16,29	Absoluut	4	13,29	10,91	2,97	3,68					
2. Gebouwen	29800	210	14:32, 17 jul 2025	1531		Polygoon	155996,25	391513,52	19,34	3,05	19,34	16,29	Absoluut	6	15,01	12,82	0,23	4,87					
2. Gebouwen	29801	210	14:32, 17 jul 2025	1532		Polygoon	155822,68	391493,14	18,79	2,79	18,79	16,00	Absoluut	4	11,27	7,77	2,42	3,23					
2. Gebouwen	29802	210	14:32, 17 jul 2025	1533		Polygoon	155792,82	391455,84	18,55	2,55	18,55	16,00	Absoluut	4	13,14	10,20	2,51	4,05					
2. Gebouwen	29803	210	14:32, 17 jul 2025	1534		Polygoon	155970,13	391538,14	18,34	2,34	18,34	16,00	Absoluut	4	13,50	10,73	2,53	4,22					
2. Gebouwen	29804	210	14:32, 17 jul 2025	1719		Polygoon	155801,33	391970,44	20,07	5,07	20,07	15,00	Absoluut	6	44,80	80,80	0,17	16,45					
2. Gebouwen	29805	210	14:32, 17 jul 2025	1535		Polygoon	155719,11	392042,84	22,13	7,13	22,13	15,00	Absoluut	4	12,80	10,16	2,91	3,49					
2. Gebouwen	29806	210	14:32, 17 jul 2025	1536		Polygoon	155446,34	391806,88	18,48	3,48	18,48	15,00	Absoluut	6	15,55	14,69	0,09	4,65					
2. Gebouwen	29807	210	14:32, 17 jul 2025	1537		Polygoon	155728,30	391808,83	18,60	2,60	18,60	16,00	Absoluut	4	25,52	38,78	4,99	7,77					
2. Gebouwen	29808	210	14:32, 17 jul 2025	1538		Polygoon	155802,97	391895,11	19,05	3,34	19,05	15,71	Absoluut	4	35,77	72,75	6,18	12,01					
2. Gebouwen	29809	210	14:32, 17 jul 2025	1539		Polygoon	155596,50	392171,52	16,98	1,98	16,98	15,00	Absoluut	4	19,85	23,03	3,70	6,23					
2. Gebouwen	29810	210	14:32, 17 jul 2025	1540		Polygoon	155584,91	392192,91	16,58	1,58	16,58	15,00	Absoluut	7	32,75	38,61	0,32	10,00					
2. Gebouwen	29811	210	14:32, 17 jul 2025	1509	woonfunctie	Polygoon	155552,07	392061,37	20,53	5,53	20,53	15,00	Absoluut	8	35,30	77,83	0,10	8,91					

Model: V1.3 (aanpassingen dec 2025)
V01 - V01
Groep: (hoofdgroep)
Lijst van Gebouwen, voor rekenmethode Geluid algemeen - Omgevingswet

Groep	Gebouwtype	BAG-id	Gemeente	Jaar	AHN-jaar	Trust	α(i=5)	ρ(i=5)	Cp	Cp(IL)	Cp(VL)	Cp(RL)	Cp(WT)	Zwevend	Refl. 31	Refl. 63	Refl. 125	Refl. 250	Refl. 500	Refl. 1k	Refl. 2k	Refl. 4k	Refl. 8k
2. Gebouwen				0	0		0,20	0,80	Scherp	0 dB	0 dB	0 dB	0 dB	False	0,80	0,80	0,80	0,80	0,80	0,80	0,80	0,80	0,80
2. Gebouwen				0	0		0,20	0,80	Scherp	0 dB	0 dB	0 dB	0 dB	False	0,80	0,80	0,80	0,80	0,80	0,80	0,80	0,80	0,80
2. Gebouwen				0	0		0,20	0,80	Scherp	0 dB	0 dB	0 dB	0 dB	False	0,80	0,80	0,80	0,80	0,80	0,80	0,80	0,80	0,80
2. Gebouwen				0	0		0,20	0,80	Scherp	0 dB	0 dB	0 dB	0 dB	False	0,80	0,80	0,80	0,80	0,80	0,80	0,80	0,80	0,80
2. Gebouwen				0	0		0,20	0,80	Scherp	0 dB	0 dB	0 dB	0 dB	False	0,80	0,80	0,80	0,80	0,80	0,80	0,80	0,80	0,80
2. Gebouwen				0	0		0,20	0,80	Scherp	0 dB	0 dB	0 dB	0 dB	False	0,80	0,80	0,80	0,80	0,80	0,80	0,80	0,80	0,80
2. Gebouwen				0	0		0,20	0,80	Scherp	0 dB	0 dB	0 dB	0 dB	False	0,80	0,80	0,80	0,80	0,80	0,80	0,80	0,80	0,80
2. Gebouwen				0	0		0,20	0,80	Scherp	0 dB	0 dB	0 dB	0 dB	False	0,80	0,80	0,80	0,80	0,80	0,80	0,80	0,80	0,80
2. Gebouwen				0	0		0,20	0,80	Scherp	0 dB	0 dB	0 dB	0 dB	False	0,80	0,80	0,80	0,80	0,80	0,80	0,80	0,80	0,80
2. Gebouwen				0	0		0,20	0,80	Scherp	0 dB	0 dB	0 dB	0 dB	False	0,80	0,80	0,80	0,80	0,80	0,80	0,80	0,80	0,80
2. Gebouwen				0	0		0,20	0,80	Scherp	0 dB	0 dB	0 dB	0 dB	False	0,80	0,80	0,80	0,80	0,80	0,80	0,80	0,80	0,80
2. Gebouwen				0	0		0,20	0,80	Scherp	0 dB	0 dB	0 dB	0 dB	False	0,80	0,80	0,80	0,80	0,80	0,80	0,80	0,80	0,80
2. Gebouwen				0	0		0,20	0,80	Scherp	0 dB	0 dB	0 dB	0 dB	False	0,80	0,80	0,80	0,80	0,80	0,80	0,80	0,80	0,80
2. Gebouwen				0	0		0,20	0,80	Scherp	0 dB	0 dB	0 dB	0 dB	False	0,80	0,80	0,80	0,80	0,80	0,80	0,80	0,80	0,80
2. Gebouwen				0	0		0,20	0,80	Scherp	0 dB	0 dB	0 dB	0 dB	False	0,80	0,80	0,80	0,80	0,80	0,80	0,80	0,80	0,80
2. Gebouwen				0	0		0,20	0,80	Scherp	0 dB	0 dB	0 dB	0 dB	False	0,80	0,80	0,80	0,80	0,80	0,80	0,80	0,80	0,80
2. Gebouwen				0	0		0,20	0,80	Scherp	0 dB	0 dB	0 dB	0 dB	False	0,80	0,80	0,80	0,80	0,80	0,80	0,80	0,80	0,80
2. Gebouwen				0	0		0,20	0,80	Scherp	0 dB	0 dB	0 dB	0 dB	False	0,80	0,80	0,80	0,80	0,80	0,80	0,80	0,80	0,80
2. Gebouwen				0	0		0,20	0,80	Scherp	0 dB	0 dB	0 dB	0 dB	False	0,80	0,80	0,80	0,80	0,80	0,80	0,80	0,80	0,80
2. Gebouwen				0	0		0,20	0,80	Scherp	0 dB	0 dB	0 dB	0 dB	False	0,80	0,80	0,80	0,80	0,80	0,80	0,80	0,80	0,80
2. Gebouwen				0	0		0,20	0,80	Scherp	0 dB	0 dB	0 dB	0 dB	False	0,80	0,80	0,80	0,80	0,80	0,80	0,80	0,80	0,80
2. Gebouwen				0	0		0,20	0,80	Scherp	0 dB	0 dB	0 dB	0 dB	False	0,80	0,80	0,80	0,80	0,80	0,80	0,80	0,80	0,80
2. Gebouwen				0	0		0,20	0,80	Scherp	0 dB	0 dB	0 dB	0 dB	False	0,80	0,80	0,80	0,80	0,80	0,80	0,80	0,80	0,80
2. Gebouwen				0	0		0,20	0,80	Scherp	0 dB	0 dB	0 dB	0 dB	False	0,80	0,80	0,80	0,80	0,80	0,80	0,80	0,80	0,80
2. Gebouwen				0	0		0,20	0,80	Scherp	0 dB	0 dB	0 dB	0 dB	False	0,80	0,80	0,80	0,80	0,80	0,80	0,80	0,80	0,80
2. Gebouwen				0	0		0,20	0,80	Scherp	0 dB	0 dB	0 dB	0 dB	False	0,80	0,80	0,80	0,80	0,80	0,80	0,80	0,80	0,80
2. Gebouwen				0	0		0,20	0,80	Scherp	0 dB	0 dB	0 dB	0 dB	False	0,80	0,80	0,80	0,80	0,80	0,80	0,80	0,80	0,80
2. Gebouwen				0	0		0,20	0,80	Scherp	0 dB	0 dB	0 dB	0 dB	False	0,80	0,80	0,80	0,80	0,80	0,80	0,80	0,80	0,80
2. Gebouwen				0	0		0,20	0,80	Scherp	0 dB	0 dB	0 dB	0 dB	False	0,80	0,80	0,80	0,80	0,80	0,80	0,80	0,80	0,80
2. Gebouwen				0	0		0,20	0,80	Scherp	0 dB	0 dB	0 dB	0 dB	False	0,80	0,80	0,80	0,80	0,80	0,80	0,80	0,80	0,80
2. Gebouwen				0	0		0,20	0,80	Scherp	0 dB	0 dB	0 dB	0 dB	False	0,80	0,80	0,80	0,80	0,80	0,80	0,80	0,80	0,80
2. Gebouwen				0	0		0,20	0,80	Scherp	0 dB	0 dB	0 dB	0 dB	False	0,80	0,80	0,80	0,80	0,80	0,80	0,80	0,80	0,80
2. Gebouwen				0	0		0,20	0,80	Scherp	0 dB	0 dB	0 dB	0 dB	False	0,80	0,80	0,80	0,80	0,80	0,80	0,80	0,80	0,80
2. Gebouwen				0	0		0,20	0,80	Scherp	0 dB	0 dB	0 dB	0 dB	False	0,80	0,80	0,80	0,80	0,80	0,80	0,80	0,80	0,80
2. Gebouwen				0	0		0,20	0,80	Scherp	0 dB	0 dB	0 dB	0 dB	False	0,80	0,80	0,80	0,80	0,80	0,80	0,80	0,80	0,80
2. Gebouwen				0	0		0,20	0,80	Scherp	0 dB	0 dB	0 dB	0 dB	False	0,80	0,80	0,80	0,80	0,80	0,80	0,80	0,80	0,80
2. Gebouwen				0	0		0,20	0,80	Scherp	0 dB	0 dB	0 dB	0 dB	False	0,80	0,80	0,80	0,80	0,80	0,80	0,80	0,80	0,80
2. Gebouwen				0	0		0,20	0,80	Scherp	0 dB	0 dB	0 dB	0 dB	False	0,80	0,80	0,80	0,80	0,80	0,80	0,80	0,80	0,80
2. Gebouwen				0	0		0,20	0,80	Scherp	0 dB	0 dB	0 dB	0 dB	False	0,80	0,80	0,80	0,80	0,80	0,80	0,80	0,80	0,80
2. Gebouwen				0	0		0,20	0,80	Scherp	0 dB	0 dB	0 dB	0 dB	False	0,80	0,80	0,80	0,80	0,80	0,80	0,80	0,80	0,80
2. Gebouwen				0	0		0,20	0,80	Scherp	0 dB	0 dB	0 dB	0 dB	False	0,80	0,80	0,80	0,80	0,80	0,80	0,80	0,80	0,80
2. Gebouwen				0	0		0,20	0,80	Scherp	0 dB	0 dB	0 dB	0 dB	False	0,80	0,80	0,80	0,80	0,80	0,80	0,80	0,80	0,80
2. Gebouwen				0	0		0,20	0,80	Scherp	0 dB	0 dB	0 dB	0 dB	False	0,80	0,80	0,80	0,80	0,80	0,80	0,80	0,80	0,80
2. Gebouwen				0	0		0,20	0,80	Scherp	0 dB	0 dB	0 dB	0 dB	False	0,80	0,80	0,80	0,80	0,80	0,80	0,80	0,80	0,80
2. Gebouwen				0	0		0,20	0,80	Scherp	0 dB	0 dB	0 dB	0 dB	False	0,80	0,80	0,80	0,80	0,80	0,80	0,80	0,80	0,80
2. Gebouwen				0	0		0,20	0,80	Scherp	0 dB	0 dB	0 dB	0 dB	False	0,80	0,80	0,80	0,80	0,80	0,80	0,80	0,80	0,80
2. Gebouwen				0	0		0,20	0,80	Scherp	0 dB	0 dB	0 dB	0 dB	False	0,80	0,80	0,80	0,80	0,80	0,80	0,80	0,80	0,80
2. Gebouwen				0	0		0,20	0,80	Scherp	0 dB	0 dB	0 dB	0 dB	False	0,80	0,80	0,80	0,80	0,80	0,80	0,80	0,80	0,80
2. Gebouwen				0	0		0,20	0,80	Scherp	0 dB	0 dB	0 dB	0 dB	False	0,80	0,80	0,80	0,80	0,80	0,80	0,80	0,80	0,80
2. Gebouwen				0	0		0,20	0,80	Scherp	0 dB	0 dB	0 dB	0 dB	False	0,80	0,80	0,80	0,80	0,80	0,80	0,80	0,80	0,80
2. Gebouwen				0	0		0,20	0,80	Scherp	0 dB	0 dB	0 dB	0 dB	False	0,80	0,80	0,80	0,80	0,80	0,80	0,80	0,80	0,80
2. Gebouwen				0	0		0,20	0,80	Scherp	0 dB	0 dB	0 dB	0 dB	False	0,80	0,80	0,80	0,80	0,80	0,80	0,80	0,80	0,80
2. Gebouwen				0	0		0,20	0,80	Scherp	0 dB	0 dB	0 dB	0 dB	False	0,80	0,80	0,80	0,80	0,80	0,80	0,80	0,80	0,80
2. Gebouwen				0	0		0,20	0,80	Scherp	0 dB	0 dB	0 dB	0 dB	False	0,80	0,80	0,80	0,80	0,80	0,80	0,80	0,80	0,80
2. Gebouwen				0	0		0,20	0,80	Scherp	0 dB	0 dB	0 dB	0 dB	False	0,80	0,80	0,80	0,80	0,80	0,80	0,80	0,80	0,80
2. Gebouwen				0	0		0,20	0,80	Scherp	0 dB	0 dB	0 dB	0 dB	False	0,80	0,80	0,80	0,80	0,80	0,80	0,80	0,80	0,80
2. Gebouwen				0	0		0,20	0,80	Scherp	0 dB	0 dB	0 dB	0 dB	False	0,80	0,80	0,80	0,80	0,80	0,80	0,80	0,80	0,80
2. Gebouwen				0	0		0,20	0,80	Scherp	0 dB	0 dB	0 dB	0 dB	False	0,80	0,80	0,80	0,80	0,80	0,80	0,80	0,80	0,80
2. Gebouwen				0	0		0,20	0,80	Scherp	0 dB	0 dB	0 dB	0 dB	False	0,80	0,80	0,80	0,80	0,80	0,80	0,80	0,80	0,80
2. Gebouwen				0	0		0,20	0,80	Scherp	0 dB	0 dB	0 dB	0 dB	False	0,80	0,80	0,80	0,80	0,80	0,80	0,80	0,80	0,80
2. Gebouwen				0	0		0,20	0,80	Scherp	0 dB	0 dB	0 dB	0 dB	False	0,80	0,80	0,80	0,80	0,80	0,80	0,80	0,80	0,80
2. Gebouwen				0	0		0,20	0,80	Scherp	0 dB	0 dB	0 dB	0 dB	False	0,80	0,80	0,80	0,80	0,80	0,80	0,80	0,80	0,80
2. Gebouwen				0	0		0,20	0,80	Scherp	0 dB	0 dB	0 dB	0 dB	False	0,80	0,80	0,80	0,80	0,80	0,80	0,80	0,80	0,80
2. Gebouwen				0	0		0,20	0,80	Scherp	0 dB	0 dB	0 dB	0 dB	False	0,80	0,80	0,80	0,80	0,80	0,80	0,80	0,80	0,80
2. Gebouwen				0	0		0,20	0,80	Scherp	0 dB	0 dB	0 dB	0 dB	False	0,80	0,80	0,80	0,80	0,80	0,80	0,80	0,80	0,80
2. Gebouwen				0	0		0,20	0,80	Scherp	0 dB	0 dB	0 dB	0 dB	False	0,80	0,80	0,80	0,80	0,80	0,80	0,80	0,80	0,80
2. Gebouwen				0	0		0,20	0,80	Scherp	0 dB	0 dB	0 dB	0 dB	False	0,80	0,80	0,80	0,80	0,80	0,80	0,80	0,80	0,80
2. Gebouwen				0	0		0,20	0,80	Scherp	0 dB	0 dB	0 dB	0 dB	False	0,80	0,80	0,80	0,80	0,80	0,80	0,80	0,80	0,80
2. Gebouwen				0	0		0,20	0,80	Scherp	0 dB	0 dB	0 dB	0 dB	False	0,80	0,80	0,80	0,80	0,80	0,80	0,80	0,80	0,80
2. Gebouwen				0	0		0,20	0,80	Scherp	0 dB	0 dB	0 dB	0 dB	False	0,80	0,80	0,80	0,80	0,80	0,80	0,80	0,80	0,80
2. Gebouwen				0	0		0,20	0,80	Scherp	0 dB	0 dB	0 dB	0 dB	False	0,80	0,80	0,80	0,80	0,80	0,80	0,80	0,80	0,80
2. Gebouwen				0	0		0,20	0,80	Scherp	0 dB	0 dB	0 dB	0 dB	False	0,80	0,80	0,80	0,80	0,80	0,80	0,80	0,80	0,80
2. Gebouwen				0	0		0,20	0,80	Scherp	0 dB	0 dB	0 dB	0 dB	False	0,80	0,80	0,80	0,80	0,80	0,80	0,80	0,80	0,80
2. Gebouwen				0	0		0,20	0,80	Scherp	0 dB	0 dB	0 dB	0 dB	False	0,80	0,80	0,80	0,80	0,80	0,80	0,80	0,80	0,80
2. Gebouwen				0	0		0,20	0,80	Scherp	0 dB	0 dB	0 dB	0 dB	False	0,80	0,80	0,80	0,80	0,80	0,80	0,80	0,80	0,80
2. Gebouwen				0	0		0,20	0,80	Scherp	0 dB	0 dB	0 dB	0 dB	False	0,80	0,80	0,80	0,80	0,80	0,80	0,80	0,80	0,80
2. Gebouwen				0	0		0,20	0,80	Scherp	0 dB	0 dB	0 dB	0 dB	False	0,80	0,80	0,80	0,80	0,80	0,80	0,80	0,80	0,80
2. Gebouwen				0	0		0,20	0,80	Scherp	0 dB	0 dB	0 dB	0 dB	False	0,80	0,80	0,80	0,80	0,80	0,80	0,80	0,80	0,80
2. Gebouwen				0	0		0,20	0,80	Scherp	0 dB	0 dB	0 dB	0 dB	False	0,80	0,80	0,80	0,80	0,80	0,80	0,80	0,80	0,80
2. Gebouwen				0	0		0,20	0,80	Scherp	0 dB	0 dB	0 dB	0 dB	False	0,80	0,80	0,80	0,80	0,80	0,80	0,80	0,80	0,80
2. Gebouwen				0	0		0,20	0,80	Scherp	0 dB	0 dB	0 dB	0 dB	False	0,80	0,80	0,80	0,80	0,80	0,80	0,80	0,80	0,80
2. Gebouwen				0	0		0,20	0,80	Scherp	0 dB	0 dB	0 dB	0 dB	False	0,80	0,80	0,80	0,80	0,80	0,80	0,80	0,80	0,80
2. Gebouwen				0	0		0,20	0,80	Scherp	0 dB	0 dB	0 dB	0 dB	False	0,80	0,80	0,80	0,80	0,80	0,80	0,80	0,80	0,80
2. Gebouwen				0	0		0,20	0,80	Scherp	0 dB	0 dB	0 dB	0 dB	False	0,80	0,80	0,80	0,80	0,80	0,80	0,80	0,80	0,80
2. Gebouwen				0	0		0,20	0,80	Scherp	0 dB	0 dB	0 dB	0 dB	False	0,80	0,80	0,80	0,80	0,80	0,80	0,80	0,80	0,80
2. Gebouwen				0	0		0,20	0,80	Scherp	0 dB	0 dB	0 dB	0 dB	False	0,80	0,80	0,80	0,80	0,80	0,80	0,80	0,80	0,80
2. Gebouwen				0	0		0,20	0,80	Scherp	0 dB	0 dB	0 dB	0 dB	False	0,80	0,80	0,80	0,80	0,80	0,80	0,80	0,80	0,80

Itemeigenschappen

Model: V1.3 (aanpassingen dec 2025)
V01 - V01
Groep: (hoofdgroep)
Lijst van Gebouwen, voor rekenmethode Geluid algemeen - Omgevingswet

Groep	ItemID	Grp.ID	Datum	Naam	Omschr.	Vorm	X-1	Y-1	Hoogte	Rel.H	Abs.H	Maaiveld	Hdef.	Vormpunten	Omtrek	Oppervlak	Min.lengte	Max.lengte	NEN3610ID	Namespace	LokaalID	Versie	Functie
2. Gebouwen	29812	210	14:32, 17 jul 2025	1541		Polygoon	156167,64	391961,91	19,05	4,05	19,05	15,00	Absoluut	6	32,66	53,84	0,93	11,40					
2. Gebouwen	29813	210	14:32, 17 jul 2025	1510		Polygoon	155545,71	391759,43	18,09	2,97	18,09	15,12	Absoluut	7	12,78	10,03	0,11	3,66					
2. Gebouwen	29814	210	14:32, 17 jul 2025	1542		Polygoon	155501,80	391977,30	17,75	2,75	17,75	15,00	Absoluut	7	22,49	27,55	0,28	7,30					
2. Gebouwen	29815	210	14:32, 17 jul 2025	1706		Polygoon	155933,34	391739,35	18,32	2,32	18,32	16,00	Absoluut	4	9,84	5,74	1,90	3,03					
2. Gebouwen	29816	210	14:32, 17 jul 2025	1707		Polygoon	155802,05	391705,68	18,66	2,66	18,66	16,00	Absoluut	4	14,75	12,93	2,87	4,50					
2. Gebouwen	29817	210	14:32, 17 jul 2025	1708		Polygoon	155804,78	391699,90	18,73	2,73	18,73	16,00	Absoluut	4	24,27	35,77	5,05	7,08					
2. Gebouwen	29818	210	14:32, 17 jul 2025	1709		Polygoon	155947,16	391706,50	18,45	2,79	18,45	15,66	Absoluut	4	11,51	8,26	2,72	3,04					
2. Gebouwen	29819	210	14:32, 17 jul 2025	1511		Polygoon	155578,73	392010,42	17,42	2,42	17,42	15,00	Absoluut	4	10,98	7,46	2,48	3,02					
2. Gebouwen	29820	210	14:32, 17 jul 2025	1512		Polygoon	155588,46	391980,94	19,17	4,17	19,17	15,00	Absoluut	4	34,08	70,28	7,00	10,04					
2. Gebouwen	29821	210	14:32, 17 jul 2025	1710		Polygoon	155898,57	391789,05	18,47	2,47	18,47	16,00	Absoluut	5	15,79	15,16	1,77	5,06					
2. Gebouwen	29822	210	14:32, 17 jul 2025	1711		Polygoon	155902,39	391639,26	18,67	2,67	18,67	16,00	Absoluut	4	12,29	9,43	3,00	3,14					
2. Gebouwen	29823	210	14:32, 17 jul 2025	1513		Polygoon	155569,54	392018,30	19,23	4,23	19,23	15,00	Absoluut	12	36,00	72,00	0,40	7,92					
2. Gebouwen	29824	210	14:32, 17 jul 2025	1514		Polygoon	155574,26	391991,63	17,87	2,87	17,87	15,00	Absoluut	7	27,75	39,86	0,10	7,95					
2. Gebouwen	29825	210	14:32, 17 jul 2025	1515	bijeenkomstfunctie,kantoorfunctie,woonfunctie	Polygoon	155877,73	391889,03	23,45	8,02	23,45	15,43	Absoluut	12	39,85	97,31	0,67	9,02					
2. Gebouwen	29826	210	14:32, 17 jul 2025	1543		Polygoon	156192,46	391236,19	19,39	2,39	19,39	17,00	Absoluut	6	18,91	20,35	1,19	5,00					
2. Gebouwen	29827	210	14:32, 17 jul 2025	1544		Polygoon	156133,55	391326,29	19,18	2,38	19,18	16,80	Absoluut	10	35,65	45,81	0,49	6,13					
2. Gebouwen	29828	210	14:32, 17 jul 2025	1545		Polygoon	156108,43	391310,01	19,03	2,17	19,03	16,86	Absoluut	6	16,11	16,05	1,65	3,63					
2. Gebouwen	29829	210	14:32, 17 jul 2025	1546		Polygoon	156108,43	391310,01	19,00	2,14	19,00	16,86	Absoluut	4	11,40	7,66	2,11	3,63					
2. Gebouwen	29830	210	14:32, 17 jul 2025	1503	woonfunctie	Polygoon	155571,51	391630,11	24,58	9,14	24,58	15,44	Absoluut	36	93,17	385,01	0,08	13,12					
2. Gebouwen	29831	210	14:32, 17 jul 2025	1724		Polygoon	156120,22	391429,70	20,54	4,54	20,54	16,00	Absoluut	4	11,00	7,31	2,25	3,25					
2. Gebouwen	29832	210	14:32, 17 jul 2025	1725		Polygoon	156117,00	391432,69	18,73	2,73	18,73	16,00	Absoluut	4	14,50	13,12	3,48	3,77					
2. Gebouwen	29833	210	14:32, 17 jul 2025	1712		Polygoon	156171,93	392077,97	17,53	2,32	17,53	15,21	Absoluut	4	16,02	15,20	3,09	4,92					
2. Gebouwen	29834	210	14:32, 17 jul 2025	1713		Polygoon	156137,83	392078,09	18,25	3,09	18,25	15,16	Absoluut	6	18,82	21,53	0,26	5,47					
2. Gebouwen	29835	210	14:32, 17 jul 2025	1726		Polygoon	155682,37	392034,84	17,01	2,01	17,01	15,00	Absoluut	4	14,52	11,85	2,46	4,81					
2. Gebouwen	29836	210	14:32, 17 jul 2025	1727		Polygoon	155688,26	392013,62	17,89	2,89	17,89	15,00	Absoluut	7	21,57	26,86	0,10	6,76					
2. Gebouwen	29837	210	14:32, 17 jul 2025	1728		Polygoon	155742,54	391790,57	18,16	2,16	18,16	16,00	Absoluut	4	15,96	15,55	3,38	4,60					
2. Gebouwen	29838	210	14:32, 17 jul 2025	1729		Polygoon	155731,00	391792,31	18,62	2,62	18,62	16,00	Absoluut	4	15,79	15,05	3,19	4,68					
2. Gebouwen	29839	210	14:32, 17 jul 2025	1730		Polygoon	155751,22	391820,40	18,35	2,35	18,35	16,00	Absoluut	5	10,71	7,47	1,41	2,93					
2. Gebouwen	29840	210	14:32, 17 jul 2025	1731		Polygoon	155730,56	391805,00	17,96	1,96	17,96	16,00	Absoluut	6	15,40	14,36	0,25	4,52					
2. Gebouwen	29841	210	14:32, 17 jul 2025	1714		Polygoon	155958,60	391694,86	18,56	2,68	18,56	15,88	Absoluut	4	14,51	11,63	2,39	4,87					
2. Gebouwen	29842	210	14:32, 17 jul 2025	1732		Polygoon	156082,49	391456,03	19,14	3,04	19,14	16,10	Absoluut	5	11,50	8,15	0,25	3,21					
2. Gebouwen	29843	210	14:32, 17 jul 2025	1733		Polygoon	156065,03	392001,33	17,28	2,28	17,28	15,00	Absoluut	4	13,59	11,33	2,93	3,86					
2. Gebouwen	29844	210	14:32, 17 jul 2025	1734		Polygoon	155557,66	392009,40	17,56	2,56	17,56	15,00	Absoluut	4	12,22	9,02	2,50	3,61					
2. Gebouwen	29845	210	14:32, 17 jul 2025	1735		Polygoon	155623,13	392028,34	18,28	3,28	18,28	15,00	Absoluut	4	16,69	16,72	3,34	5,00					
2. Gebouwen	29846	210	14:32, 17 jul 2025	1764		Polygoon	155724,72	391630,30	19,36	3,36	19,36	16,00	Absoluut	7	21,24	21,14	0,88	7,46					
2. Gebouwen	29847	210	14:32, 17 jul 2025	1765		Polygoon	155835,69	391610,28	19,15	3,15	19,15	16,00	Absoluut	4	17,04	17,00	3,19	5,32					
2. Gebouwen	29848	210	14:32, 17 jul 2025	1766		Polygoon	155793,97	391632,70	19,45	3,20	19,45	16,25	Absoluut	4	20,18	24,23	3,94	6,14					
2. Gebouwen	29849	210	14:32, 17 jul 2025	1767		Polygoon	155626,22	391801,24	17,38	2,00	17,38	15,38	Absoluut	4	13,99	12,15	3,22	3,77					
2. Gebouwen	29850	210	14:32, 17 jul 2025	1736		Polygoon	155496,44	391941,57	17,44	2,44	17,44	15,00	Absoluut	5	10,58	7,18	1,50	2,84					
2. Gebouwen	29851	210	14:32, 17 jul 2025	1737		Polygoon	155562,46	391959,25	17,03	2,03	17,03	15,00	Absoluut	4	18,06	19,65	3,65	5,38					
2. Gebouwen	29852	210	14:32, 17 jul 2025	1738		Polygoon	155526,28	391953,16	18,08	3,08	18,08	15,00	Absoluut	4	11,53	8,17	2,51	3,26					
2. Gebouwen	29853	210	14:32, 17 jul 2025	1739		Polygoon	155567,84	391941,68	22,49	7,49	22,49	15,00	Absoluut	8	13,72	13,63	1,32	2,77					
2. Gebouwen	29854	210	14:32, 17 jul 2025	1740		Polygoon	155522,67	391974,27	17,12	2,12	17,12	15,00	Absoluut	4	14,01	12,19	3,21	3,80					
2. Gebouwen	29855	210	14:32, 17 jul 2025	1741		Polygoon	155574,70	391949,35	20,44	5,44	20,44	15,00	Absoluut	5	10,39	6,87	1,38	2,85					
2. Gebouwen	29856	210	14:43, 17 jul 2025	1742		Polygoon	155617,57	392024,44	19,81	4,81	19,81	15,00	Absoluut	4	15,60	15,11	3,59	4,21					
2. Gebouwen	29857	210	14:32, 17 jul 2025	1743		Polygoon	155459,42	392070,74	17,01	2,01	17,01	15,00	Absoluut	5	11,20	7,98	1,47	3,11					
2. Gebouwen	29858	210	14:32, 17 jul 2025	1744		Polygoon	155419,40	391981,84	17,90	2,90	17,90	15,00	Absoluut	6	11,34	9,27	1,83	2,01					
2. Gebouwen	29859	210	14:32, 17 jul 2025	1745		Polygoon	155408,29	392073,83	18,68	3,68	18,68	15,00	Absoluut	4	13,96	11,92	2,96	4,00					
2. Gebouwen	29860	210	14:32, 17 jul 2025	1746		Polygoon	155414,23	392079,72	17,22	2,22	17,22	15,00	Absoluut	5	10,45	6,96	1,39	2,87					
2. Gebouwen	29861	210	14:32, 17 jul 2025	1747		Polygoon	155421,41	392106,53	16,40	1,40	16,40	15,00	Absoluut	4	5,81	2,10	1,35	1,55					
2. Gebouwen	29862	210	14:32, 17 jul 2025	1748		Polygoon	155440,15	392070,22	17,31	2,31	17,31	15,00	Absoluut	4	26,00	42,19	6,29	6,71					
2. Gebouwen	29863	210	14:32, 17 jul 2025	1749		Polygoon	155422,69	392063,94	17,12	2,12	17,12	15,00	Absoluut	4	11,06	7,55	2,46	3,07					
2. Gebouwen	29864	210	14:32, 17 jul 2025	1750		Polygoon	155441,56	392044,50	19,60	4,60	19,60	15,00	Absoluut	4	13,95	12,05	3,15	3,84					
2. Gebouwen	29865	210	14:32, 17 jul 2025	1751		Polygoon	155444,03	392027,99	17,51	2,51	17,51	15,00	Absoluut	4	11,19	7,74	2,50	3,10					
2. Gebouwen	29866	210	14:42, 17 jul 2025	1752		Polygoon	155496,41	392117,04	18,61	3,61	18,61	15,00	Absoluut	4	9,82	5,98	2,23	2,68					
2. Gebouwen	29867	210	14:32, 17 jul 2025	1753		Polygoon	155399,84	391994,42	16,99	1,99	16,99	15,00	Absoluut	4	11,92	8,88	2,93	3,03					
2. Gebouwen	29868	210	14:32, 17 jul 2025	1754		Polygoon	155438,01	392022,64	17,60	2,60	17,60	15,00	Absoluut	7	16,00	17,95	1,71	2,72					
2. Gebouwen	29869	210	14:32, 17 jul 2025	1755		Polygoon	155449,85	392034,61	17,55	2,55	17,55	15,00	Absoluut	4	11,00	7,50	2,50	3,00					
2. Gebouwen	29870	210	14:32, 17 jul 2025	1756		Polygoon	155423,38	392063,88	17,02	2,02	17,02	15,00	Absoluut	4	10,86	7,31	2,46	2,97					
2. Gebouwen	29871	210	14:32, 17 jul 2025	1757		Polygoon	155637,01	391543,20	18,35	2,35	18,35	16,00	Absoluut	8	32,05	59,10	0,65	6,19					
2. Gebouwen	29872	210	14:32, 17 jul 2025	1758		Polygoon	155865,15	391682,88	19,16	3,16	19,16	16,00	Absoluut	6	30,22	45,74	0,66	9,25					
2. Gebouwen	29873	210	14:32, 17 jul 2025	1516		Polygoon	155828,39	392198,54	19,11	4,96	19,11	14,15	Absoluut	5	22,00	30,24	0,03	6,00					
2. Gebouwen	29874	210	14:32, 17 jul 2025	1759		Polygoon	156173,88	391352,68	19,23	2,90	19,23	16,33	Absoluut	4	12,30	8,99	2,40	3,75					
2. Gebouwen	29875	210	14:32, 17 jul 2025	1760		Polygoon	155877,88	391447,35	18,58	2,58	18,58	16,00	Absoluut	4	12,24	9,11	2,56	3,55					
2. Gebouwen	29876	210	14:32, 17 jul 2025	1517	woonfunctie	Polygoon	155937,90	391742,22	22,18	6,18	22,18	16,00	Absoluut	15	80,40	250,07	0,06	17,98					
2. Gebouwen	29877	210	14:32, 17 jul 2025	1816		Polygoon	155360,27	392020,71	17,28	2,28	17,28	15,00	Absoluut	6	13,94	12,92	1,00	3,71					
2. Gebouwen	29878	210	14:32, 17 jul 2025	1567		Polygoon	156004,00	391589,08	18,85	2,85	18,85	16,00	Absoluut	9	27,27	33,54	0,01	5,92					
2. Gebouwen	29879	210	14:32, 17 jul 2025	1568		Polygoon	156007,82	391591,43	18,99	2,99	18,99	16,00	Absoluut	8	27,66	35,68	0,01	7,96					
2. Gebouwen	29880	210	14:32, 17 jul 2025	1551		Polygoon	156104,03	391847,36	19,12	3,87	19,12	15,25	Absoluut	4	19,27	19,95	3,01	6,62					
2. Gebouwen	29881	210	14:32, 17 jul 2025	1761		Polygoon	155604,16	391620,03	18,38	2,38	18,38	16,00	Absoluut	4	19,02	21,77	3,74	5,69					
2. Gebouwen	29882	210	14:32, 17 jul 2025	1762		Polygoon	155672,77	391605,89	20,98	4,98	20,98	16,00	Absoluut	4	11,28	7,62	2,25	3,39					
2. Gebouwen	29883	210	14:32, 17 jul 2025	1690		Polygoon	155665,83	391807,93	18,24	2,73	18,24	15,51	Absoluut	4	17,90	19,96	4,25	4,70					
2. Gebouwen	29884	210	14:32, 17 jul 2025	1552		Polygoon	156232,11	391942,80	19,53	4,53	19,53	15,00	Absoluut	4	34,00	70,00	7,00	10,00					
2. Gebouwen	29885	210	14:32, 17 jul 2025	1768		Polygoon	156090,60	391314,99	18,87	2,17	18,87	16,70	Absoluut	4	16,24	15,74	3,20	4,92					
2. Gebouwen	29886	210	14:32, 17 jul 2025	1553		Polygoon	156008,95	391315,19	19,93	3,93	19,93	16,00	Absoluut	5	19,57	22,77	1,25	5,98					
2. Gebouwen	29887	210	14:32, 17 jul 2025	1569	woonfunctie	Polygoon	155742,83	391888,45	23,77	8,04	23,77	15,73	Absoluut	4	28,06	46,66	5,41	8,62					
2. Gebouwen	29888	210	14:32, 17 jul 2025	1585	woonfunctie	Polygoon	155727,89	391929,92	23,78	8,41	23,78	15,37	Absoluut	4	28,06	46,64	5,41	8,62					
2. Gebouwen	29889	210	14:32, 17 jul 2025	1570	woonfunctie	Polygoon	155744,63	391902,14	23,99	8,37	23,99	15,62	Absoluut	4	28,03	46,51	5,40	8,62					
2. Gebouwen	29890	210	14:32, 17 jul 2025	1571	woonfunctie	Polygoon	155741,84	391906,78	23,72	8,14	23,72	15,58	Absoluut	4	28,07	46,67	5,42	8,62					
2. Gebouwen	29891	210	14:32, 17 jul 2025	1572	woonfunctie	Polygoon	155734,45	391902,35	23,79	8,19	23,79	15,60	Absoluut	4	28,02	46,47	5,39	8,62					
2. Gebouwen	29892	210	14:32, 17 jul 2025	1573	woonfunctie	Polygoon	155736,26	391916,04	23,79	8,29	23,79	15,50	Absoluut	4	28,04	46,55	5,40	8,62					
2. Gebouwen	29893	210	14:32, 17 jul 2025	1574	woonfunctie	Polygoon	155728,88	391911,59	23,77	8,25	23,77	15,52	Absoluut	4	28,05	46,60	5,40	8,62					
2. Gebouwen	29894	210	14:32, 17 jul 2025	1691		Polygoon	155487,67	391753,42	18,23	3,23	18,23	15,00	Absoluut	4	18,35	20,22	3,75	5,73					
2. Gebouwen	29895	210	14:32, 17 jul 2025	1575	woonfunctie	Polygoon	155699,27	391896,78	22,29	6,72	22,29	15,57	Absoluut	6	40,84	91,37	3,40	10,29					
2. Gebouwen	29896	210	14:32, 17 jul 2025	1769		Polygoon	155710,85	391834,04	18,26	2,43	18,26	15,83	Absoluut	4	10,68	6,97	2,27	3,07					
2. Gebouwen	29897	210	14:32, 17 jul 2025	1770		Polygoon	155648,20	391858,12	17,82	2,54	17,82	15,28	Absoluut	5	13,13	9,39	1,57	4,50					
2. Gebouwen	29898	210	14:32, 17 jul 2025	1576	woonfunctie	Polygoon	155705,02	391905,31	22,35	6,83	22,35	15,52	Absoluut	6	40,52	89,82	3,39	10,29					

Itemeigenschappen

Model: V1.3 (aanpassingen dec 2025)
V01 - V01
Groep: (hoofdgroep)
Lijst van Gebouwen, voor rekenmethode Geluid algemeen - Omgevingswet

Groep	Gebouwtype	BAG-id	Gemeente	Jaar	AHN-jaar	Trust	α(i=5)	ρ(i=5)	Cp	Cp(IL)	Cp(VL)	Cp(RL)	Cp(WT)	Zwevend	Refl. 31	Refl. 63	Refl. 125	Refl. 250	Refl. 500	Refl. 1k	Refl. 2k	Refl. 4k	Refl. 8k
2. Gebouwen				0	0		0,20	0,80	Scherp	0 dB	0 dB	0 dB	0 dB	False	0,80	0,80	0,80	0,80	0,80	0,80	0,80	0,80	0,80
2. Gebouwen				0	0		0,20	0,80	Scherp	0 dB	0 dB	0 dB	0 dB	False	0,80	0,80	0,80	0,80	0,80	0,80	0,80	0,80	0,80
2. Gebouwen				0	0		0,20	0,80	Scherp	0 dB	0 dB	0 dB	0 dB	False	0,80	0,80	0,80	0,80	0,80	0,80	0,80	0,80	0,80
2. Gebouwen				0	0		0,20	0,80	Scherp	0 dB	0 dB	0 dB	0 dB	False	0,80	0,80	0,80	0,80	0,80	0,80	0,80	0,80	0,80
2. Gebouwen				0	0		0,20	0,80	Scherp	0 dB	0 dB	0 dB	0 dB	False	0,80	0,80	0,80	0,80	0,80	0,80	0,80	0,80	0,80
2. Gebouwen				0	0		0,20	0,80	Scherp	0 dB	0 dB	0 dB	0 dB	False	0,80	0,80	0,80	0,80	0,80	0,80	0,80	0,80	0,80
2. Gebouwen				0	0		0,20	0,80	Scherp	0 dB	0 dB	0 dB	0 dB	False	0,80	0,80	0,80	0,80	0,80	0,80	0,80	0,80	0,80
2. Gebouwen				0	0		0,20	0,80	Scherp	0 dB	0 dB	0 dB	0 dB	False	0,80	0,80	0,80	0,80	0,80	0,80	0,80	0,80	0,80
2. Gebouwen				0	0		0,20	0,80	Scherp	0 dB	0 dB	0 dB	0 dB	False	0,80	0,80	0,80	0,80	0,80	0,80	0,80	0,80	0,80
2. Gebouwen				0	0		0,20	0,80	Scherp	0 dB	0 dB	0 dB	0 dB	False	0,80	0,80	0,80	0,80	0,80	0,80	0,80	0,80	0,80
2. Gebouwen				0	0		0,20	0,80	Scherp	0 dB	0 dB	0 dB	0 dB	False	0,80	0,80	0,80	0,80	0,80	0,80	0,80	0,80	0,80
2. Gebouwen				0	0		0,20	0,80	Scherp	0 dB	0 dB	0 dB	0 dB	False	0,80	0,80	0,80	0,80	0,80	0,80	0,80	0,80	0,80
2. Gebouwen				0	0		0,20	0,80	Scherp	0 dB	0 dB	0 dB	0 dB	False	0,80	0,80	0,80	0,80	0,80	0,80	0,80	0,80	0,80
2. Gebouwen				0	0		0,20	0,80	Scherp	0 dB	0 dB	0 dB	0 dB	False	0,80	0,80	0,80	0,80	0,80	0,80	0,80	0,80	0,80
2. Gebouwen				0	0		0,20	0,80	Scherp	0 dB	0 dB	0 dB	0 dB	False	0,80	0,80	0,80	0,80	0,80	0,80	0,80	0,80	0,80
2. Gebouwen				0	0		0,20	0,80	Scherp	0 dB	0 dB	0 dB	0 dB	False	0,80	0,80	0,80	0,80	0,80	0,80	0,80	0,80	0,80
2. Gebouwen				0	0		0,20	0,80	Scherp	0 dB	0 dB	0 dB	0 dB	False	0,80	0,80	0,80	0,80	0,80	0,80	0,80	0,80	0,80
2. Gebouwen				0	0		0,20	0,80	Scherp	0 dB	0 dB	0 dB	0 dB	False	0,80	0,80	0,80	0,80	0,80	0,80	0,80	0,80	0,80
2. Gebouwen				0	0		0,20	0,80	Scherp	0 dB	0 dB	0 dB	0 dB	False	0,80	0,80	0,80	0,80	0,80	0,80	0,80	0,80	0,80
2. Gebouwen				0	0		0,20	0,80	Scherp	0 dB	0 dB	0 dB	0 dB	False	0,80	0,80	0,80	0,80	0,80	0,80	0,80	0,80	0,80
2. Gebouwen				0	0		0,20	0,80	Scherp	0 dB	0 dB	0 dB	0 dB	False	0,80	0,80	0,80	0,80	0,80	0,80	0,80	0,80	0,80
2. Gebouwen				0	0		0,20	0,80	Scherp	0 dB	0 dB	0 dB	0 dB	False	0,80	0,80	0,80	0,80	0,80	0,80	0,80	0,80	0,80
2. Gebouwen				0	0		0,20	0,80	Scherp	0 dB	0 dB	0 dB	0 dB	False	0,80	0,80	0,80	0,80	0,80	0,80	0,80	0,80	0,80
2. Gebouwen				0	0		0,20	0,80	Scherp	0 dB	0 dB	0 dB	0 dB	False	0,80	0,80	0,80	0,80	0,80	0,80	0,80	0,80	0,80
2. Gebouwen				0	0		0,20	0,80	Scherp	0 dB	0 dB	0 dB	0 dB	False	0,80	0,80	0,80	0,80	0,80	0,80	0,80	0,80	0,80
2. Gebouwen				0	0		0,20	0,80	Scherp	0 dB	0 dB	0 dB	0 dB	False	0,80	0,80	0,80	0,80	0,80	0,80	0,80	0,80	0,80
2. Gebouwen				0	0		0,20	0,80	Scherp	0 dB	0 dB	0 dB	0 dB	False	0,80	0,80	0,80	0,80	0,80	0,80	0,80	0,80	0,80
2. Gebouwen				0	0		0,20	0,80	Scherp	0 dB	0 dB	0 dB	0 dB	False	0,80	0,80	0,80	0,80	0,80	0,80	0,80	0,80	0,80
2. Gebouwen				0	0		0,20	0,80	Scherp	0 dB	0 dB	0 dB	0 dB	False	0,80	0,80	0,80	0,80	0,80	0,80	0,80	0,80	0,80
2. Gebouwen				0	0		0,20	0,80	Scherp	0 dB	0 dB	0 dB	0 dB	False	0,80	0,80	0,80	0,80	0,80	0,80	0,80	0,80	0,80
2. Gebouwen				0	0		0,20	0,80	Scherp	0 dB	0 dB	0 dB	0 dB	False	0,80	0,80	0,80	0,80	0,80	0,80	0,80	0,80	0,80
2. Gebouwen				0	0		0,20	0,80	Scherp	0 dB	0 dB	0 dB	0 dB	False	0,80	0,80	0,80	0,80	0,80	0,80	0,80	0,80	0,80
2. Gebouwen				0	0		0,20	0,80	Scherp	0 dB	0 dB	0 dB	0 dB	False	0,80	0,80	0,80	0,80	0,80	0,80	0,80	0,80	0,80
2. Gebouwen				0	0		0,20	0,80	Scherp	0 dB	0 dB	0 dB	0 dB	False	0,80	0,80	0,80	0,80	0,80	0,80	0,80	0,80	0,80
2. Gebouwen				0	0		0,20	0,80	Scherp	0 dB	0 dB	0 dB	0 dB	False	0,80	0,80	0,80	0,80	0,80	0,80	0,80	0,80	0,80
2. Gebouwen				0	0		0,20	0,80	Scherp	0 dB	0 dB	0 dB	0 dB	False	0,80	0,80	0,80	0,80	0,80	0,80	0,80	0,80	0,80
2. Gebouwen				0	0		0,20	0,80	Scherp	0 dB	0 dB	0 dB	0 dB	False	0,80	0,80	0,80	0,80	0,80	0,80	0,80	0,80	0,80
2. Gebouwen				0	0		0,20	0,80	Scherp	0 dB	0 dB	0 dB	0 dB	False	0,80	0,80	0,80	0,80	0,80	0,80	0,80	0,80	0,80
2. Gebouwen				0	0		0,20	0,80	Scherp	0 dB	0 dB	0 dB	0 dB	False	0,80	0,80	0,80	0,80	0,80	0,80	0,80	0,80	0,80
2. Gebouwen				0	0		0,20	0,80	Scherp	0 dB	0 dB	0 dB	0 dB	False	0,80	0,80	0,80	0,80	0,80	0,80	0,80	0,80	0,80
2. Gebouwen				0	0		0,20	0,80	Scherp	0 dB	0 dB	0 dB	0 dB	False	0,80	0,80	0,80	0,80	0,80	0,80	0,80	0,80	0,80
2. Gebouwen				0	0		0,20	0,80	Scherp	0 dB	0 dB	0 dB	0 dB	False	0,80	0,80	0,80	0,80	0,80	0,80	0,80	0,80	0,80
2. Gebouwen				0	0		0,20	0,80	Scherp	0 dB	0 dB	0 dB	0 dB	False	0,80	0,80	0,80	0,80	0,80	0,80	0,80	0,80	0,80
2. Gebouwen				0	0		0,20	0,80	Scherp	0 dB	0 dB	0 dB	0 dB	False	0,80	0,80	0,80	0,80	0,80	0,80	0,80	0,80	0,80
2. Gebouwen				0	0		0,20	0,80	Scherp	0 dB	0 dB	0 dB	0 dB	False	0,80	0,80	0,80	0,80	0,80	0,80	0,80	0,80	0,80
2. Gebouwen				0	0		0,20	0,80	Scherp	0 dB	0 dB	0 dB	0 dB	False	0,80	0,80	0,80	0,80	0,80	0,80	0,80	0,80	0,80
2. Gebouwen				0	0		0,20	0,80	Scherp	0 dB	0 dB	0 dB	0 dB	False	0,80	0,80	0,80	0,80	0,80	0,80	0,80	0,80	0,80
2. Gebouwen				0	0		0,20	0,80	Scherp	0 dB	0 dB	0 dB	0 dB	False	0,80	0,80	0,80	0,80	0,80	0,80	0,80	0,80	0,80
2. Gebouwen				0	0		0,20	0,80	Scherp	0 dB	0 dB	0 dB	0 dB	False	0,80	0,80	0,80	0,80	0,80	0,80	0,80	0,80	0,80
2. Gebouwen				0	0		0,20	0,80	Scherp	0 dB	0 dB	0 dB	0 dB	False	0,80	0,80	0,80	0,80	0,80	0,80	0,80	0,80	0,80
2. Gebouwen				0	0		0,20	0,80	Scherp	0 dB	0 dB	0 dB	0 dB	False	0,80	0,80	0,80	0,80	0,80	0,80	0,80	0,80	0,80
2. Gebouwen				0	0		0,20	0,80	Scherp	0 dB	0 dB	0 dB	0 dB	False	0,80	0,80	0,80	0,80	0,80	0,80	0,80	0,80	0,80
2. Gebouwen				0	0		0,20	0,80	Scherp	0 dB	0 dB	0 dB	0 dB	False	0,80	0,80	0,80	0,80	0,80	0,80	0,80	0,80	0,80
2. Gebouwen				0	0		0,20	0,80	Scherp	0 dB	0 dB	0 dB	0 dB	False	0,80	0,80	0,80	0,80	0,80	0,80	0,80	0,80	0,80
2. Gebouwen				0	0		0,20	0,80	Scherp	0 dB	0 dB	0 dB	0 dB	False	0,80	0,80	0,80	0,80	0,80	0,80	0,80	0,80	0,80
2. Gebouwen				0	0		0,20	0,80	Scherp	0 dB	0 dB	0 dB	0 dB	False	0,80	0,80	0,80	0,80	0,80	0,80	0,80	0,80	0,80
2. Gebouwen				0	0		0,20	0,80	Scherp	0 dB	0 dB	0 dB	0 dB	False	0,80	0,80	0,80	0,80	0,80	0,80	0,80	0,80	0,80
2. Gebouwen				0	0		0,20	0,80	Scherp	0 dB	0 dB	0 dB	0 dB	False	0,80	0,80	0,80	0,80	0,80	0,80	0,80	0,80	0,80
2. Gebouwen				0	0		0,20	0,80	Scherp	0 dB	0 dB	0 dB	0 dB	False	0,80	0,80	0,80	0,80	0,80	0,80	0,80	0,80	0,80
2. Gebouwen				0	0		0,20	0,80	Scherp	0 dB	0 dB	0 dB	0 dB	False	0,80	0,80	0,80	0,80	0,80	0,80	0,80	0,80	0,80
2. Gebouwen				0	0		0,20	0,80	Scherp	0 dB	0 dB	0 dB	0 dB	False	0,80	0,80	0,80	0,80	0,80	0,80	0,80	0,80	0,80
2. Gebouwen				0	0		0,20	0,80	Scherp	0 dB	0 dB	0 dB	0 dB	False	0,80	0,80	0,80	0,80	0,80	0,80	0,80	0,80	0,80
2. Gebouwen				0	0		0,20	0,80	Scherp	0 dB	0 dB	0 dB	0 dB	False	0,80	0,80	0,80	0,80	0,80	0,80	0,80	0,80	0,80
2. Gebouwen				0	0		0,20	0,80	Scherp	0 dB	0 dB	0 dB	0 dB	False	0,80	0,80	0,80	0,80	0,80	0,80	0,80	0,80	0,80
2. Gebouwen				0	0		0,20	0,80	Scherp	0 dB	0 dB	0 dB	0 dB	False	0,80	0,80	0,80	0,80	0,80	0,80	0,80	0,80	0,80
2. Gebouwen				0	0		0,20	0,80	Scherp	0 dB	0 dB	0 dB	0 dB	False	0,80	0,80	0,80	0,80	0,80	0,80	0,80	0,80	0,80
2. Gebouwen				0	0		0,20	0,80	Scherp	0 dB	0 dB	0 dB	0 dB	False	0,80	0,80	0,80	0,80	0,80	0,80	0,80	0,80	0,80
2. Gebouwen				0	0		0,20	0,80	Scherp	0 dB	0 dB	0 dB	0 dB	False	0,80	0,80	0,80	0,80	0,80	0,80	0,80	0,80	0,80
2. Gebouwen				0	0		0,20	0,80	Scherp	0 dB	0 dB	0 dB	0 dB	False	0,80	0,80	0,80	0,80	0,80	0,80	0,80	0,80	0,80
2. Gebouwen				0	0		0,20	0,80	Scherp	0 dB	0 dB	0 dB	0 dB	False	0,80	0,80	0,80	0,80	0,80	0,80	0,80	0,80	0,80
2. Gebouwen				0	0		0,20	0,80	Scherp	0 dB	0 dB	0 dB	0 dB	False	0,80	0,80	0,80	0,80	0,80	0,80	0,80	0,80	0,80
2. Gebouwen				0	0		0,20	0,80	Scherp	0 dB	0 dB	0 dB	0 dB	False	0,80	0,80	0,80	0,80	0,80	0,80	0,80	0,80	0,80
2. Gebouwen				0	0		0,20	0,80	Scherp	0 dB	0 dB	0 dB	0 dB	False	0,80	0,80	0,80	0,80	0,80	0,80	0,80	0,80	0,80
2. Gebouwen				0	0		0,20	0,80	Scherp	0 dB	0 dB	0 dB	0 dB	False	0,80	0,80	0,80	0,80	0,80	0,80	0,80	0,80	0,80
2. Gebouwen				0	0		0,20	0,80	Scherp	0 dB	0 dB	0 dB	0 dB	False	0,80	0,80	0,80	0,80	0,80	0,80	0,80	0,80	0,80
2. Gebouwen				0	0		0,20	0,80	Scherp	0 dB	0 dB	0 dB	0 dB	False	0,80	0,80	0,80	0,80	0,80	0,80	0,80	0,80	0,80
2. Gebouwen				0	0		0,20	0,80	Scherp	0 dB	0 dB	0 dB	0 dB	False	0,80	0,80	0,80	0,80	0,80	0,80	0,80	0,80	0,80
2. Gebouwen				0	0		0,20	0,80	Scherp	0 dB	0 dB	0 dB	0 dB	False	0,80	0,80	0,80	0,80	0,80	0,80	0,80	0,80	0,80
2. Gebouwen				0	0		0,20	0,80	Scherp	0 dB	0 dB	0 dB	0 dB	False	0,80	0,80	0,80	0,80	0,80	0,80	0,80	0,80	0,80
2. Gebouwen				0	0		0,20	0,80	Scherp	0 dB	0 dB	0 dB	0 dB	False	0,80	0,80	0,80	0,80	0,80	0,80	0,80	0,80	0,80
2. Gebouwen				0	0		0,20	0,80	Scherp	0 dB	0 dB	0 dB	0 dB	False	0,80	0,80	0,80	0,80	0,80	0,80	0,80	0,80	0,80
2. Gebouwen				0	0		0,20	0,80	Scherp	0 dB	0 dB	0 dB	0 dB	False	0,80	0,80	0,80	0,80	0,80	0,80	0,80	0,80	0,80
2. Gebouwen				0	0		0,20	0,80	Scherp	0 dB	0 dB	0 dB	0 dB	False	0,80	0,80	0,80	0,80	0,80	0,80	0,80	0,80	0,80
2. Gebouwen				0	0		0,20	0,80	Scherp	0 dB	0 dB	0 dB	0 dB	False	0,80	0,80	0,80	0,80	0,80	0,80	0,80	0,80	0,80
2. Gebouwen				0	0		0,20	0,80	Scherp	0 dB	0 dB	0 dB	0 dB	False	0,80	0,80	0,80	0,80	0,80	0,80	0,80	0,80	0,80
2. Gebouwen				0	0		0,20	0,80	Scherp	0 dB	0 dB	0 dB	0 dB	False	0,80	0,80	0,80	0,80	0,80	0,80	0,80	0,80	0,80
2. Gebouwen				0	0		0,20	0,80	Scherp	0 dB	0 dB	0 dB	0 dB	False	0,80	0,80	0,80	0,80	0,80	0,80	0,80	0,80	0,80

Itemeigenschappen

Model: V1.3 (aanpassingen dec 2025)
V01 - V01
Groep: (hoofdgroep)
Lijst van Gebouwen, voor rekenmethode Geluid algemeen - Omgevingswet

Groep	ItemID	Grp.ID	Datum	Naam	Omschr.	Vorm	X-1	Y-1	Hoogte	Rel.H	Abs.H	Maaiveld	Hdef.	Vormpunten	Omtrek	Oppervlak	Min.lengte	Max.lengte	NEN3610ID	Namespace	LokaalID	Versie	Functie
2. Gebouwen	29899	210	14:32, 17 jul 2025	1577		Polygoon	155680,01	391940,08	17,80	2,62	17,80	15,18	Absoluut	4	10,14	6,16	2,02	3,05					
2. Gebouwen	29900	210	14:32, 17 jul 2025	1771		Polygoon	156036,08	391941,64	17,95	2,95	17,95	15,00	Absoluut	4	14,02	9,92	1,94	5,05					
2. Gebouwen	29901	210	14:32, 17 jul 2025	1578		Polygoon	155678,88	391938,41	17,81	2,62	17,81	15,19	Absoluut	4	10,10	6,12	2,02	3,03					
2. Gebouwen	29902	210	14:32, 17 jul 2025	1579		Polygoon	155689,92	391933,43	17,80	2,54	17,80	15,26	Absoluut	4	10,09	6,12	2,03	3,02					
2. Gebouwen	29903	210	14:32, 17 jul 2025	1580		Polygoon	155688,78	391931,76	17,78	2,51	17,78	15,27	Absoluut	4	10,11	6,13	2,03	3,02					
2. Gebouwen	29904	210	14:32, 17 jul 2025	1692		Polygoon	155462,78	392023,48	17,23	2,23	17,23	15,00	Absoluut	4	7,63	3,62	1,80	2,01					
2. Gebouwen	29905	210	14:32, 17 jul 2025	1581	woonfunctie	Polygoon	155693,76	391948,35	23,73	8,59	23,73	15,14	Absoluut	4	28,54	48,79	5,67	8,60					
2. Gebouwen	29906	210	14:32, 17 jul 2025	1693		Polygoon	155528,49	392150,74	19,60	4,60	19,60	15,00	Absoluut	8	16,02	18,50	0,82	3,31					
2. Gebouwen	29907	210	14:32, 17 jul 2025	1694		Polygoon	155446,19	392014,20	17,30	2,30	17,30	15,00	Absoluut	4	10,78	6,97	2,16	3,23					
2. Gebouwen	29908	210	14:32, 17 jul 2025	1772		Polygoon	156092,25	391499,72	18,66	2,55	18,66	16,11	Absoluut	4	9,87	5,78	1,91	3,02					
2. Gebouwen	29909	210	14:32, 17 jul 2025	1773		Polygoon	156092,25	391499,72	18,66	2,55	18,66	16,11	Absoluut	4	9,84	5,74	1,90	3,02					
2. Gebouwen	29910	210	14:32, 17 jul 2025	1582	woonfunctie	Polygoon	155693,76	391948,35	23,78	8,64	23,78	15,14	Absoluut	4	27,98	46,37	5,40	8,59					
2. Gebouwen	29911	210	14:32, 17 jul 2025	1583	woonfunctie	Polygoon	155696,55	391943,72	23,71	8,52	23,71	15,19	Absoluut	4	27,97	46,37	5,40	8,59					
2. Gebouwen	29912	210	14:32, 17 jul 2025	1774		Polygoon	156090,63	391498,73	18,66	2,50	18,66	16,16	Absoluut	4	9,84	5,74	1,90	3,02					
2. Gebouwen	29913	210	14:32, 17 jul 2025	1775		Polygoon	156089,01	391497,73	18,66	2,45	18,66	16,21	Absoluut	4	9,84	5,74	1,90	3,02					
2. Gebouwen	29914	210	14:32, 17 jul 2025	1584	woonfunctie	Polygoon	155724,88	391934,69	24,58	9,26	24,58	15,32	Absoluut	5	28,52	48,60	0,12	8,62					
2. Gebouwen	29915	210	14:32, 17 jul 2025	1776		Polygoon	156087,39	391496,74	18,66	2,39	18,66	16,27	Absoluut	4	9,84	5,74	1,90	3,02					
2. Gebouwen	29916	210	14:32, 17 jul 2025	1777		Polygoon	156085,78	391496,74	18,66	2,34	18,66	16,32	Absoluut	4	9,84	5,74	1,90	3,02					
2. Gebouwen	29917	210	14:32, 17 jul 2025	1586		Polygoon	155708,50	391921,75	17,95	2,56	17,95	15,39	Absoluut	4	10,11	6,15	2,03	3,03					
2. Gebouwen	29918	210	14:38, 17 jul 2025	1780		Polygoon	156082,50	391497,43	18,65	2,23	18,65	16,42	Absoluut	4	9,94	5,83	1,90	3,07					
2. Gebouwen	29919	210	14:38, 17 jul 2025	1781		Polygoon	156081,51	391499,05	18,65	2,19	18,65	16,46	Absoluut	4	9,94	5,83	1,90	3,07					
2. Gebouwen	29920	210	14:32, 17 jul 2025	1587		Polygoon	155713,32	391914,82	17,94	2,48	17,94	15,46	Absoluut	4	10,10	6,13	2,03	3,02					
2. Gebouwen	29921	210	14:38, 17 jul 2025	1782		Polygoon	156080,51	391500,67	18,65	2,16	18,65	16,49	Absoluut	4	9,94	5,83	1,90	3,07					
2. Gebouwen	29922	210	14:32, 17 jul 2025	1588		Polygoon	155711,57	391913,78	17,94	2,48	17,94	15,46	Absoluut	4	10,13	6,16	2,03	3,03					
2. Gebouwen	29923	210	14:38, 17 jul 2025	1778		Polygoon	156084,16	391494,74	18,65	2,28	18,65	16,37	Absoluut	5	14,72	13,17	1,26	4,30					
2. Gebouwen	29924	210	14:38, 17 jul 2025	1779		Polygoon	156082,50	391497,43	18,65	2,23	18,65	16,42	Absoluut	4	9,94	5,83	1,90	3,07					
2. Gebouwen	29925	210	14:38, 17 jul 2025	1783		Polygoon	156079,52	391502,29	18,65	2,10	18,65	16,55	Absoluut	4	9,94	5,83	1,90	3,07					
2. Gebouwen	29926	210	14:38, 17 jul 2025	1784		Polygoon	156078,52	391503,90	18,65	2,05	18,65	16,60	Absoluut	4	9,94	5,83	1,90	3,07					
2. Gebouwen	29927	210	14:32, 17 jul 2025	1589		Polygoon	155718,41	391905,28	17,95	2,40	17,95	15,55	Absoluut	4	10,15	6,21	2,05	3,02					
2. Gebouwen	29928	210	14:32, 17 jul 2025	1590		Polygoon	155720,17	391906,33	17,95	2,41	17,95	15,54	Absoluut	4	10,17	6,22	2,05	3,03					
2. Gebouwen	29929	210	14:38, 17 jul 2025	1785		Polygoon	156077,53	391505,52	18,65	1,98	18,65	16,67	Absoluut	4	9,94	5,83	1,90	3,07					
2. Gebouwen	29930	210	14:38, 17 jul 2025	1786		Polygoon	156076,53	391507,14	18,65	1,94	18,65	16,71	Absoluut	4	9,94	5,83	1,90	3,07					
2. Gebouwen	29931	210	14:32, 17 jul 2025	1591		Polygoon	155723,44	391888,44	17,92	2,22	17,92	15,70	Absoluut	4	10,04	6,04	1,99	3,03					
2. Gebouwen	29932	210	14:32, 17 jul 2025	1695		Polygoon	155631,27	392189,33	17,39	2,39	17,39	15,00	Absoluut	5	20,80	27,02	0,78	5,30					
2. Gebouwen	29933	210	14:32, 17 jul 2025	1696		Polygoon	155590,02	392173,24	16,69	1,69	16,69	15,00	Absoluut	4	12,76	9,39	2,29	4,09					
2. Gebouwen	29934	210	14:32, 17 jul 2025	1592		Polygoon	155724,56	391890,09	17,92	2,23	17,92	15,69	Absoluut	4	10,00	5,99	1,98	3,02					
2. Gebouwen	29935	210	14:38, 17 jul 2025	1787		Polygoon	156075,54	391508,76	18,65	1,93	18,65	16,72	Absoluut	4	9,94	5,83	1,90	3,07					
2. Gebouwen	29936	210	14:38, 17 jul 2025	1788		Polygoon	156073,55	391512,00	18,65	1,92	18,65	16,73	Absoluut	4	9,94	5,83	1,90	3,07					
2. Gebouwen	29937	210	14:38, 17 jul 2025	1789		Polygoon	156073,55	391512,00	18,65	1,92	18,65	16,73	Absoluut	4	9,94	5,83	1,90	3,07					
2. Gebouwen	29938	210	14:38, 17 jul 2025	1790		Polygoon	156072,55	391513,62	18,65	1,92	18,65	16,73	Absoluut	4	9,94	5,83	1,90	3,07					
2. Gebouwen	29939	210	14:38, 17 jul 2025	1791		Polygoon	156071,56	391515,23	18,65	1,93	18,65	16,72	Absoluut	4	9,94	5,83	1,90	3,07					
2. Gebouwen	29940	210	14:32, 17 jul 2025	1594	woonfunctie	Polygoon	155699,34	391939,10	23,73	8,50	23,73	15,23	Absoluut	4	28,49	48,61	5,67	8,58					
2. Gebouwen	29941	210	14:32, 17 jul 2025	1595		Polygoon	155713,40	391970,94	17,67	2,67	17,67	15,00	Absoluut	4	10,11	6,13	2,02	3,04					
2. Gebouwen	29942	210	14:32, 17 jul 2025	1697		Polygoon	155456,99	392141,32	17,42	2,42	17,42	15,00	Absoluut	6	12,87	10,68	0,78	3,46					
2. Gebouwen	29943	210	14:38, 17 jul 2025	1792		Polygoon	156070,56	391516,85	18,65	1,93	18,65	16,72	Absoluut	4	9,94	5,83	1,90	3,07					
2. Gebouwen	29944	210	14:38, 17 jul 2025	1793		Polygoon	156069,56	391518,47	18,65	1,93	18,65	16,72	Absoluut	4	9,94	5,83	1,90	3,07					
2. Gebouwen	29945	210	14:32, 17 jul 2025	1593		Polygoon	155734,45	391883,46	17,92	2,16	17,92	15,76	Absoluut	4	10,05	6,05	1,99	3,03					
2. Gebouwen	29946	210	14:38, 17 jul 2025	1794		Polygoon	156068,57	391520,09	18,65	1,93	18,65	16,72	Absoluut	4	9,94	5,83	1,90	3,07					
2. Gebouwen	29947	210	14:38, 17 jul 2025	1795		Polygoon	156067,57	391521,71	18,65	1,93	18,65	16,72	Absoluut	4	9,94	5,83	1,90	3,07					
2. Gebouwen	29948	210	14:32, 17 jul 2025	1596	woonfunctie	Polygoon	155719,32	391961,16	23,79	8,70	23,79	15,09	Absoluut	4	28,52	48,74	5,67	8,59					
2. Gebouwen	29949	210	14:32, 17 jul 2025	1698		Polygoon	155504,78	392157,46	16,27	1,27	16,27	15,00	Absoluut	4	15,07	13,74	3,10	4,44					
2. Gebouwen	29950	210	14:32, 17 jul 2025	1699		Polygoon	155638,12	392199,72	17,11	2,11	17,11	15,00	Absoluut	4	15,61	12,75	2,20	5,42					
2. Gebouwen	29951	210	14:32, 17 jul 2025	1597	woonfunctie	Polygoon	155726,08	391916,22	23,82	8,34	23,82	15,48	Absoluut	4	28,03	46,53	5,40	8,62					
2. Gebouwen	29952	210	14:38, 17 jul 2025	1796		Polygoon	156063,95	391521,73	18,65	1,84	18,65	16,81	Absoluut	4	9,94	5,83	1,90	3,07					
2. Gebouwen	29953	210	14:32, 17 jul 2025	1598	woonfunctie	Polygoon	155753,04	391888,00	23,79	8,03	23,79	15,76	Absoluut	5	28,53	48,68	0,10	8,62					
2. Gebouwen	29954	210	14:32, 17 jul 2025	1599		Polygoon	155719,19	391891,29	17,93	2,27	17,93	15,66	Absoluut	4	10,04	6,06	2,01	3,01					
2. Gebouwen	29955	210	14:32, 17 jul 2025	1600		Polygoon	155733,34	391881,80	17,92	2,15	17,92	15,77	Absoluut	4	10,00	5,99	1,98	3,02					
2. Gebouwen	29956	210	14:32, 17 jul 2025	1601	woonfunctie	Polygoon	155767,08	391968,37	23,89	8,80	23,89	15,09	Absoluut	4	27,85	45,87	5,35	8,57					
2. Gebouwen	29957	210	14:32, 17 jul 2025	1602	woonfunctie	Polygoon	155766,11	391958,45	23,99	8,81	23,99	15,18	Absoluut	4	27,32	43,63	5,09	8,57					
2. Gebouwen	29958	210	14:32, 17 jul 2025	1799		Polygoon	155701,73	392127,05	17,31	2,33	17,31	14,98	Absoluut	9	20,81	23,64	0,11	3,89					
2. Gebouwen	29959	210	14:32, 17 jul 2025	1603	woonfunctie	Polygoon	155766,11	391958,45	23,84	8,66	23,84	15,18	Absoluut	4	27,36	43,80	5,11	8,57					
2. Gebouwen	29960	210	14:32, 17 jul 2025	1604	woonfunctie	Polygoon	155774,33	391952,40	23,82	8,60	23,82	15,22	Absoluut	4	27,33	43,69	5,10	8,57					
2. Gebouwen	29961	210	14:32, 17 jul 2025	1605	woonfunctie	Polygoon	155779,41	391959,30	23,85	8,71	23,85	15,14	Absoluut	4	27,35	43,77	5,11	8,57					
2. Gebouwen	29962	210	14:32, 17 jul 2025	1800		Polygoon	155811,51	391957,90	18,19	3,12	18,19	15,07	Absoluut	4	13,76	8,87	0,94	5,23					
2. Gebouwen	29963	210	14:32, 17 jul 2025	1606	woonfunctie	Polygoon	155787,63	391953,24	23,95	8,78	23,95	15,17	Absoluut	4	27,35	43,75	5,11	8,57					
2. Gebouwen	29964	210	14:32, 17 jul 2025	1607	woonfunctie	Polygoon	155782,56	391946,34	24,33	9,08	24,33	15,25	Absoluut	4	27,32	43,63	5,09	8,57					
2. Gebouwen	29965	210	14:32, 17 jul 2025	1608	woonfunctie	Polygoon	155786,66	391943,32	24,33	9,07	24,33	15,26	Absoluut	4	27,35	43,76	5,11	8,57					
2. Gebouwen	29966	210	14:32, 17 jul 2025	1609	woonfunctie	Polygoon	155795,85	391947,20	23,91	8,71	23,91	15,20	Absoluut	4	27,84	45,88	5,36	8,57					
2. Gebouwen	29967	210	14:32, 17 jul 2025	1610	woonfunctie	Polygoon	155802,61	391931,59	23,97	8,64	23,97	15,33	Absoluut	4	27,82	45,85	5,36	8,55					
2. Gebouwen	29968	210	14:32, 17 jul 2025	1611	woonfunctie	Polygoon	155811,78	391935,46	24,47	9,16	24,47	15,31	Absoluut	4	27,30	43,62	5,10	8,55					
2. Gebouwen	29969	210	14:32, 17 jul 2025	1612	woonfunctie	Polygoon	155806,71	391928,57	24,00	8,63	24,00	15,37	Absoluut	4	27,32	43,68	5,11	8,55					
2. Gebouwen	29970	210	14:32, 17 jul 2025	1613	woonfunctie	Polygoon	155810,83	391925,54	23,96	8,55	23,96	15,41	Absoluut	4	27,31	43,63	5,10	8,55					
2. Gebouwen	29971	210	14:32, 17 jul 2025	1614	woonfunctie	Polygoon	155824,11	391926,38	24,02	8,60	24,02	15,42	Absoluut	4	27,31	43,64	5,10	8,55					
2. Gebouwen	29972	210	14:32, 17 jul 2025	1615	woonfunctie	Polygoon	155823,15	391916,47	23,93	8,39	23,93	15,54	Absoluut	4	27,32	43,65	5,10	8,56					
2. Gebouwen	29973	210	14:32, 17 jul 2025	1616	woonfunctie	Polygoon	155827,26	391913,45	24,04	8,47	24,04	15,57	Absoluut	4	27,30	43,58	5,09	8,56					
2. Gebouwen	29974	210	14:32, 17 jul 2025	1617	woonfunctie	Polygoon	155832,33	391920,34	24,00	8,52	24,00	15,48	Absoluut	4	27,81	45,75	5,35	8,56					
2. Gebouwen	29975	210	14:32, 17 jul 2025	1618		Polygoon	155774,76	391978,76	17,88	2,88	17,88	15,00	Absoluut	4	10,00	5,98	1,98	3,02					
2. Gebouwen	29976	210	14:32, 17 jul 2025	1619		Polygoon	155774,76	391978,76	17,88	2,88	17,88	15,00	Absoluut	4	10,06	6,04	1,98	3,05					
2. Gebouwen	29977	210	14:32, 17 jul 2025	1620		Polygoon	155781,77	391971,11	17,89	2,87	17,89	15,02	Absoluut	4	10,00	5,98	1,98	3,02					
2. Gebouwen	29978	210	14:32, 17 jul 2025	1621		Polygoon	155782,95	391972,70	17,89	2,89	17,89	15,00	Absoluut	4	10,06	6,04	1,98	3,05					
2. Gebouwen	29979	210	14:32, 17 jul 2025	1623		Polygoon	155790,85	391966,22	17,89	2,85	17,89	15,04	Absoluut	4	10,03	6,01	1,98	3,03					
2. Gebouwen	29980	210	14:32, 17 jul 2025	1624		Polygoon	155799,49	391960,75	17,89	2,83	17,89	15,06	Absoluut	4	10,03	6,01	1,98	3,03					
2. Gebouwen	29981	210	14:32, 17 jul 2025	1622		Polygoon	155792,02	391967,82	17,88	2,86	17,88	15,02	Absoluut	4	10,03	6,01	1,98	3,03					
2. Gebouwen	29982	210	14:32, 17 jul 2025	1625		Polygoon	155799,49	391960,75	17,88	2,82	17,88	15,06	Absoluut	4	10,03	6,01	1,98	3,03					
2. Gebouwen	29983	210	14:32, 17 jul 2025	1626		Polygoon	155806,91	391951,92	17,89	2,77	17,89	15,12	Absoluut	4	10,07	6,10	2,03	3,00					
2. Gebouwen	29984	210	14:32, 17 jul 2025	1627		Polygoon	155815,68	391949,30	17,98	2,81	17,98	15,17	Absoluut	4	10,15	6,18	2,03	3,05					
2. Gebouwen	29985	210	14:32, 17 jul 2025	1628		Polygoon	155815,68	391949,30	18,08	2,91	18,08	15,17	Absoluut	4	10,13	6,16	2,03	3,04					

Itemeigenschappen

Model: V1.3 (aanpassingen dec 2025)
V01 - V01
Groep: (hoofdgroep)
Lijst van Gebouwen, voor rekenmethode Geluid algemeen - Omgevingswet

Groep	Gebouwtype	BAG-id	Gemeente	Jaar	AHN-jaar	Trust	α(i=5)	ρ(i=5)	Cp	Cp(IL)	Cp(VL)	Cp(RL)	Cp(WT)	Zwevend	Refl. 31	Refl. 63	Refl. 125	Refl. 250	Refl. 500	Refl. 1k	Refl. 2k	Refl. 4k	Refl. 8k
2. Gebouwen				0	0		0,20	0,80	Scherp	0 dB	0 dB	0 dB	0 dB	False	0,80	0,80	0,80	0,80	0,80	0,80	0,80	0,80	0,80
2. Gebouwen				0	0		0,20	0,80	Scherp	0 dB	0 dB	0 dB	0 dB	False	0,80	0,80	0,80	0,80	0,80	0,80	0,80	0,80	0,80
2. Gebouwen				0	0		0,20	0,80	Scherp	0 dB	0 dB	0 dB	0 dB	False	0,80	0,80	0,80	0,80	0,80	0,80	0,80	0,80	0,80
2. Gebouwen				0	0		0,20	0,80	Scherp	0 dB	0 dB	0 dB	0 dB	False	0,80	0,80	0,80	0,80	0,80	0,80	0,80	0,80	0,80
2. Gebouwen				0	0		0,20	0,80	Scherp	0 dB	0 dB	0 dB	0 dB	False	0,80	0,80	0,80	0,80	0,80	0,80	0,80	0,80	0,80
2. Gebouwen				0	0		0,20	0,80	Scherp	0 dB	0 dB	0 dB	0 dB	False	0,80	0,80	0,80	0,80	0,80	0,80	0,80	0,80	0,80
2. Gebouwen				0	0		0,20	0,80	Scherp	0 dB	0 dB	0 dB	0 dB	False	0,80	0,80	0,80	0,80	0,80	0,80	0,80	0,80	0,80
2. Gebouwen				0	0		0,20	0,80	Scherp	0 dB	0 dB	0 dB	0 dB	False	0,80	0,80	0,80	0,80	0,80	0,80	0,80	0,80	0,80
2. Gebouwen				0	0		0,20	0,80	Scherp	0 dB	0 dB	0 dB	0 dB	False	0,80	0,80	0,80	0,80	0,80	0,80	0,80	0,80	0,80
2. Gebouwen				0	0		0,20	0,80	Scherp	0 dB	0 dB	0 dB	0 dB	False	0,80	0,80	0,80	0,80	0,80	0,80	0,80	0,80	0,80
2. Gebouwen				0	0		0,20	0,80	Scherp	0 dB	0 dB	0 dB	0 dB	False	0,80	0,80	0,80	0,80	0,80	0,80	0,80	0,80	0,80
2. Gebouwen				0	0		0,20	0,80	Scherp	0 dB	0 dB	0 dB	0 dB	False	0,80	0,80	0,80	0,80	0,80	0,80	0,80	0,80	0,80
2. Gebouwen				0	0		0,20	0,80	Scherp	0 dB	0 dB	0 dB	0 dB	False	0,80	0,80	0,80	0,80	0,80	0,80	0,80	0,80	0,80
2. Gebouwen				0	0		0,20	0,80	Scherp	0 dB	0 dB	0 dB	0 dB	False	0,80	0,80	0,80	0,80	0,80	0,80	0,80	0,80	0,80
2. Gebouwen				0	0		0,20	0,80	Scherp	0 dB	0 dB	0 dB	0 dB	False	0,80	0,80	0,80	0,80	0,80	0,80	0,80	0,80	0,80
2. Gebouwen				0	0		0,20	0,80	Scherp	0 dB	0 dB	0 dB	0 dB	False	0,80	0,80	0,80	0,80	0,80	0,80	0,80	0,80	0,80
2. Gebouwen				0	0		0,20	0,80	Scherp	0 dB	0 dB	0 dB	0 dB	False	0,80	0,80	0,80	0,80	0,80	0,80	0,80	0,80	0,80
2. Gebouwen				0	0		0,20	0,80	Scherp	0 dB	0 dB	0 dB	0 dB	False	0,80	0,80	0,80	0,80	0,80	0,80	0,80	0,80	0,80
2. Gebouwen				0	0		0,20	0,80	Scherp	0 dB	0 dB	0 dB	0 dB	False	0,80	0,80	0,80	0,80	0,80	0,80	0,80	0,80	0,80
2. Gebouwen				0	0		0,20	0,80	Scherp	0 dB	0 dB	0 dB	0 dB	False	0,80	0,80	0,80	0,80	0,80	0,80	0,80	0,80	0,80
2. Gebouwen				0	0		0,20	0,80	Scherp	0 dB	0 dB	0 dB	0 dB	False	0,80	0,80	0,80	0,80	0,80	0,80	0,80	0,80	0,80
2. Gebouwen				0	0		0,20	0,80	Scherp	0 dB	0 dB	0 dB	0 dB	False	0,80	0,80	0,80	0,80	0,80	0,80	0,80	0,80	0,80
2. Gebouwen				0	0		0,20	0,80	Scherp	0 dB	0 dB	0 dB	0 dB	False	0,80	0,80	0,80	0,80	0,80	0,80	0,80	0,80	0,80
2. Gebouwen				0	0		0,20	0,80	Scherp	0 dB	0 dB	0 dB	0 dB	False	0,80	0,80	0,80	0,80	0,80	0,80	0,80	0,80	0,80
2. Gebouwen				0	0		0,20	0,80	Scherp	0 dB	0 dB	0 dB	0 dB	False	0,80	0,80	0,80	0,80	0,80	0,80	0,80	0,80	0,80
2. Gebouwen				0	0		0,20	0,80	Scherp	0 dB	0 dB	0 dB	0 dB	False	0,80	0,80	0,80	0,80	0,80	0,80	0,80	0,80	0,80
2. Gebouwen				0	0		0,20	0,80	Scherp	0 dB	0 dB	0 dB	0 dB	False	0,80	0,80	0,80	0,80	0,80	0,80	0,80	0,80	0,80
2. Gebouwen				0	0		0,20	0,80	Scherp	0 dB	0 dB	0 dB	0 dB	False	0,80	0,80	0,80	0,80	0,80	0,80	0,80	0,80	0,80
2. Gebouwen				0	0		0,20	0,80	Scherp	0 dB	0 dB	0 dB	0 dB	False	0,80	0,80	0,80	0,80	0,80	0,80	0,80	0,80	0,80
2. Gebouwen				0	0		0,20	0,80	Scherp	0 dB	0 dB	0 dB	0 dB	False	0,80	0,80	0,80	0,80	0,80	0,80	0,80	0,80	0,80
2. Gebouwen				0	0		0,20	0,80	Scherp	0 dB	0 dB	0 dB	0 dB	False	0,80	0,80	0,80	0,80	0,80	0,80	0,80	0,80	0,80
2. Gebouwen				0	0		0,20	0,80	Scherp	0 dB	0 dB	0 dB	0 dB	False	0,80	0,80	0,80	0,80	0,80	0,80	0,80	0,80	0,80
2. Gebouwen				0	0		0,20	0,80	Scherp	0 dB	0 dB	0 dB	0 dB	False	0,80	0,80	0,80	0,80	0,80	0,80	0,80	0,80	0,80
2. Gebouwen				0	0		0,20	0,80	Scherp	0 dB	0 dB	0 dB	0 dB	False	0,80	0,80	0,80	0,80	0,80	0,80	0,80	0,80	0,80
2. Gebouwen				0	0		0,20	0,80	Scherp	0 dB	0 dB	0 dB	0 dB	False	0,80	0,80	0,80	0,80	0,80	0,80	0,80	0,80	0,80
2. Gebouwen				0	0		0,20	0,80	Scherp	0 dB	0 dB	0 dB	0 dB	False	0,80	0,80	0,80	0,80	0,80	0,80	0,80	0,80	0,80
2. Gebouwen				0	0		0,20	0,80	Scherp	0 dB	0 dB	0 dB	0 dB	False	0,80	0,80	0,80	0,80	0,80	0,80	0,80	0,80	0,80
2. Gebouwen				0	0		0,20	0,80	Scherp	0 dB	0 dB	0 dB	0 dB	False	0,80	0,80	0,80	0,80	0,80	0,80	0,80	0,80	0,80
2. Gebouwen				0	0		0,20	0,80	Scherp	0 dB	0 dB	0 dB	0 dB	False	0,80	0,80	0,80	0,80	0,80	0,80	0,80	0,80	0,80
2. Gebouwen				0	0		0,20	0,80	Scherp	0 dB	0 dB	0 dB	0 dB	False	0,80	0,80	0,80	0,80	0,80	0,80	0,80	0,80	0,80
2. Gebouwen				0	0		0,20	0,80	Scherp	0 dB	0 dB	0 dB	0 dB	False	0,80	0,80	0,80	0,80	0,80	0,80	0,80	0,80	0,80
2. Gebouwen				0	0		0,20	0,80	Scherp	0 dB	0 dB	0 dB	0 dB	False	0,80	0,80	0,80	0,80	0,80	0,80	0,80	0,80	0,80
2. Gebouwen				0	0		0,20	0,80	Scherp	0 dB	0 dB	0 dB	0 dB	False	0,80	0,80	0,80	0,80	0,80	0,80	0,80	0,80	0,80
2. Gebouwen				0	0		0,20	0,80	Scherp	0 dB	0 dB	0 dB	0 dB	False	0,80	0,80	0,80	0,80	0,80	0,80	0,80	0,80	0,80
2. Gebouwen				0	0		0,20	0,80	Scherp	0 dB	0 dB	0 dB	0 dB	False	0,80	0,80	0,80	0,80	0,80	0,80	0,80	0,80	0,80
2. Gebouwen				0	0		0,20	0,80	Scherp	0 dB	0 dB	0 dB	0 dB	False	0,80	0,80	0,80	0,80	0,80	0,80	0,80	0,80	0,80
2. Gebouwen				0	0		0,20	0,80	Scherp	0 dB	0 dB	0 dB	0 dB	False	0,80	0,80	0,80	0,80	0,80	0,80	0,80	0,80	0,80
2. Gebouwen				0	0		0,20	0,80	Scherp	0 dB	0 dB	0 dB	0 dB	False	0,80	0,80	0,80	0,80	0,80	0,80	0,80	0,80	0,80
2. Gebouwen				0	0		0,20	0,80	Scherp	0 dB	0 dB	0 dB	0 dB	False	0,80	0,80	0,80	0,80	0,80	0,80	0,80	0,80	0,80
2. Gebouwen				0	0		0,20	0,80	Scherp	0 dB	0 dB	0 dB	0 dB	False	0,80	0,80	0,80	0,80	0,80	0,80	0,80	0,80	0,80
2. Gebouwen				0	0		0,20	0,80	Scherp	0 dB	0 dB	0 dB	0 dB	False	0,80	0,80	0,80	0,80	0,80	0,80	0,80	0,80	0,80
2. Gebouwen				0	0		0,20	0,80	Scherp	0 dB	0 dB	0 dB	0 dB	False	0,80	0,80	0,80	0,80	0,80	0,80	0,80	0,80	0,80
2. Gebouwen				0	0		0,20	0,80	Scherp	0 dB	0 dB	0 dB	0 dB	False	0,80	0,80	0,80	0,80	0,80	0,80	0,80	0,80	0,80
2. Gebouwen				0	0		0,20	0,80	Scherp	0 dB	0 dB	0 dB	0 dB	False	0,80	0,80	0,80	0,80	0,80	0,80	0,80	0,80	0,80
2. Gebouwen				0	0		0,20	0,80	Scherp	0 dB	0 dB	0 dB	0 dB	False	0,80	0,80	0,80	0,80	0,80	0,80	0,80	0,80	0,80
2. Gebouwen				0	0		0,20	0,80	Scherp	0 dB	0 dB	0 dB	0 dB	False	0,80	0,80	0,80	0,80	0,80	0,80	0,80	0,80	0,80
2. Gebouwen				0	0		0,20	0,80	Scherp	0 dB	0 dB	0 dB	0 dB	False	0,80	0,80	0,80	0,80	0,80	0,80	0,80	0,80	0,80
2. Gebouwen				0	0		0,20	0,80	Scherp	0 dB	0 dB	0 dB	0 dB	False	0,80	0,80	0,80	0,80	0,80	0,80	0,80	0,80	0,80
2. Gebouwen				0	0		0,20	0,80	Scherp	0 dB	0 dB	0 dB	0 dB	False	0,80	0,80	0,80	0,80	0,80	0,80	0,80	0,80	0,80
2. Gebouwen				0	0		0,20	0,80	Scherp	0 dB	0 dB	0 dB	0 dB	False	0,80	0,80	0,80	0,80	0,80	0,80	0,80	0,80	0,80
2. Gebouwen				0	0		0,20	0,80	Scherp	0 dB	0 dB	0 dB	0 dB	False	0,80	0,80	0,80	0,80	0,80	0,80	0,80	0,80	0,80
2. Gebouwen				0	0		0,20	0,80	Scherp	0 dB	0 dB	0 dB	0 dB	False	0,80	0,80	0,80	0,80	0,80	0,80	0,80	0,80	0,80
2. Gebouwen				0	0		0,20	0,80	Scherp	0 dB	0 dB	0 dB	0 dB	False	0,80	0,80	0,80	0,80	0,80	0,80	0,80	0,80	0,80
2. Gebouwen				0	0		0,20	0,80	Scherp	0 dB	0 dB	0 dB	0 dB	False	0,80	0,80	0,80	0,80	0,80	0,80	0,80	0,80	0,80
2. Gebouwen				0	0		0,20	0,80	Scherp	0 dB	0 dB	0 dB	0 dB	False	0,80	0,80	0,80	0,80	0,80	0,80	0,80	0,80	0,80
2. Gebouwen				0	0		0,20	0,80	Scherp	0 dB	0 dB	0 dB	0 dB	False	0,80	0,80	0,80	0,80	0,80	0,80	0,80	0,80	0,80
2. Gebouwen				0	0		0,20	0,80	Scherp	0 dB	0 dB	0 dB	0 dB	False	0,80	0,80	0,80	0,80	0,80	0,80	0,80	0,80	0,80
2. Gebouwen				0	0		0,20	0,80	Scherp	0 dB	0 dB	0 dB	0 dB	False	0,80	0,80	0,80	0,80	0,80	0,80	0,80	0,80	0,80
2. Gebouwen				0	0		0,20	0,80	Scherp	0 dB	0 dB	0 dB	0 dB	False	0,80	0,80	0,80	0,80	0,80	0,80	0,80	0,80	0,80
2. Gebouwen				0	0		0,20	0,80	Scherp	0 dB	0 dB	0 dB	0 dB	False	0,80	0,80	0,80	0,80	0,80	0,80	0,80	0,80	0,80
2. Gebouwen				0	0		0,20	0,80	Scherp	0 dB	0 dB	0 dB	0 dB	False	0,80	0,80	0,80	0,80	0,80	0,80	0,80	0,80	0,80
2. Gebouwen				0	0		0,20	0,80	Scherp	0 dB	0 dB	0 dB	0 dB	False	0,80	0,80	0,80	0,80	0,80	0,80	0,80	0,80	0,80
2. Gebouwen				0	0		0,20	0,80	Scherp	0 dB	0 dB	0 dB	0 dB	False	0,80	0,80	0,80	0,80	0,80	0,80	0,80	0,80	0,80
2. Gebouwen				0	0		0,20	0,80	Scherp	0 dB	0 dB	0 dB	0 dB	False	0,80	0,80	0,80	0,80	0,80	0,80	0,80	0,80	0,80
2. Gebouwen				0	0		0,20	0,80	Scherp	0 dB	0 dB	0 dB	0 dB	False	0,80	0,80	0,80	0,80	0,80	0,80	0,80	0,80	0,80
2. Gebouwen				0	0		0,20	0,80	Scherp	0 dB	0 dB	0 dB	0 dB	False	0,80	0,80	0,80	0,80	0,80	0,80	0,80	0,80	0,80
2. Gebouwen				0	0		0,20	0,80	Scherp	0 dB	0 dB	0 dB	0 dB	False	0,80	0,80	0,80	0,80	0,80	0,80	0,80	0,80	0,80
2. Gebouwen				0	0		0,20	0,80	Scherp	0 dB	0 dB	0 dB	0 dB	False	0,80	0,80	0,80	0,80	0,80	0,80	0,80	0,80	0,80
2. Gebouwen				0	0		0,20	0,80	Scherp	0 dB	0 dB	0 dB	0 dB	False	0,80	0,80	0,80	0,80	0,80	0,80	0,80	0,80	0,80
2. Gebouwen				0	0		0,20	0,80	Scherp	0 dB	0 dB	0 dB	0 dB	False	0,80	0,80	0,80	0,80	0,80	0,80	0,80	0,80	0,80
2. Gebouwen				0	0		0,20	0,80	Scherp	0 dB	0 dB	0 dB	0 dB	False	0,80	0,80	0,80	0,80	0,80	0,80	0,80	0,80	0,80
2. Gebouwen				0	0		0,20	0,80	Scherp	0 dB	0 dB	0 dB	0 dB	False	0,80	0,80	0,80	0,80	0,80	0,80	0,80	0,80	0,80
2. Gebouwen				0	0		0,20	0,80	Scherp	0 dB	0 dB	0 dB	0 dB	False	0,80	0,80	0,80	0,80	0,80	0,80	0,80	0,80	0,80
2. Gebouwen				0	0		0,20	0,80	Scherp	0 dB	0 dB	0 dB	0 dB	False	0,80	0,80	0,80	0,80	0,80	0,80	0,80	0,80	0,80
2. Gebouwen				0	0		0,20	0,80	Scherp	0 dB	0 dB	0 dB	0 dB	False	0,80	0,80	0,80	0,80	0,80	0,80	0,80	0,80	0,80
2. Gebouwen				0	0		0,20	0,80	Scherp	0 dB	0 dB	0 dB	0 dB	False	0,80	0,80	0,80	0,80	0,80	0,80	0,80	0,80	0,80
2. Gebouwen				0	0		0,20	0,80	Scherp	0 dB	0 dB	0 dB	0 dB	False	0,80	0,80	0,80	0,80	0,80	0,80	0,80	0,80	0,80

Itemeigenschappen

Model: V1.3 (aanpassingen dec 2025)
V01 - V01
Groep: (hoofdgroep)
Lijst van Gebouwen, voor rekenmethode Geluid algemeen - Omgevingswet

Groep	ItemID	Grp.ID	Datum	Naam	Omschr.	Vorm	X-1	Y-1	Hoogte	Rel.H	Abs.H	Maaiveld	Hdef.	Vormpunten	Omtrek	Oppervlak	Min.lengte	Max.lengte	NEN3610ID	Namespace	LokaalID	Versie	Functie
2. Gebouwen	29986	210	14:32, 17 jul 2025	1629		Polygoon	155822,36	391941,31	17,97	2,72	17,97	15,25	Absoluut	4	10,15	6,19	2,03	3,04					
2. Gebouwen	29987	210	14:32, 17 jul 2025	1630		Polygoon	155823,64	391942,88	17,98	2,75	17,98	15,23	Absoluut	4	10,16	6,19	2,03	3,04					
2. Gebouwen	29988	210	14:32, 17 jul 2025	1631		Polygoon	155832,40	391937,47	17,97	2,68	17,97	15,29	Absoluut	4	10,13	6,16	2,03	3,03					
2. Gebouwen	29989	210	14:32, 17 jul 2025	1632		Polygoon	155831,11	391935,91	17,97	2,66	17,97	15,31	Absoluut	4	10,13	6,16	2,03	3,03					
2. Gebouwen	29990	210	14:32, 17 jul 2025	1633		Polygoon	155839,30	391929,67	17,98	2,62	17,98	15,36	Absoluut	4	10,19	6,24	2,05	3,05					
2. Gebouwen	29991	210	14:32, 17 jul 2025	1634		Polygoon	155841,58	391927,67	17,97	2,60	17,97	15,37	Absoluut	4	10,16	6,21	2,05	3,03					
2. Gebouwen	29992	210	14:32, 17 jul 2025	1635	woonfunctie	Polygoon	155646,01	391941,47	23,14	8,09	23,14	15,05	Absoluut	6	35,05	65,90	3,02	8,94					
2. Gebouwen	29993	210	14:32, 17 jul 2025	1636	woonfunctie	Polygoon	155655,95	391938,64	23,64	8,53	23,64	15,11	Absoluut	4	28,67	49,39	5,76	8,58					
2. Gebouwen	29994	210	14:32, 17 jul 2025	1637	woonfunctie	Polygoon	155650,41	391945,19	23,25	8,20	23,25	15,05	Absoluut	6	34,52	64,71	2,73	8,68					
2. Gebouwen	29995	210	14:32, 17 jul 2025	1638	woonfunctie	Polygoon	155659,34	391948,06	23,23	8,16	23,23	15,07	Absoluut	6	34,50	64,65	2,73	8,68					
2. Gebouwen	29996	210	14:32, 17 jul 2025	1639	woonfunctie	Polygoon	155668,04	391960,10	23,68	8,68	23,68	15,00	Absoluut	4	28,62	49,17	5,73	8,58					
2. Gebouwen	29997	210	14:32, 17 jul 2025	1640	woonfunctie	Polygoon	155680,20	391959,16	23,17	8,15	23,17	15,02	Absoluut	6	34,50	64,67	2,72	8,67					
2. Gebouwen	29998	210	14:32, 17 jul 2025	1641	woonfunctie	Polygoon	155686,83	391964,77	23,19	8,19	23,19	15,00	Absoluut	6	34,56	64,97	2,72	8,69					
2. Gebouwen	29999	210	14:32, 17 jul 2025	1642	woonfunctie	Polygoon	155681,30	391971,33	23,68	8,68	23,68	15,00	Absoluut	4	29,12	51,31	5,98	8,58					
2. Gebouwen	30000	210	14:32, 17 jul 2025	1643		Polygoon	155658,03	391931,99	17,81	2,65	17,81	15,16	Absoluut	4	10,21	6,26	2,05	3,05					
2. Gebouwen	30001	210	14:32, 17 jul 2025	1644		Polygoon	155674,69	391943,37	17,78	2,64	17,78	15,14	Absoluut	4	10,23	6,28	2,05	3,06					
2. Gebouwen	30002	210	14:32, 17 jul 2025	1645		Polygoon	155692,32	391958,48	17,87	2,81	17,87	15,06	Absoluut	4	10,20	6,25	2,05	3,05					
2. Gebouwen	30003	210	14:32, 17 jul 2025	1646	woonfunctie	Polygoon	155768,48	391876,54	23,89	8,01	23,89	15,08	Absoluut	4	27,54	44,57	5,19	8,57					
2. Gebouwen	30004	210	14:32, 17 jul 2025	1647	woonfunctie	Polygoon	155762,12	391882,29	23,81	7,99	23,81	15,82	Absoluut	4	27,33	43,67	5,09	8,57					
2. Gebouwen	30005	210	14:32, 17 jul 2025	1648	woonfunctie	Polygoon	155765,54	391886,07	23,97	8,17	23,97	15,80	Absoluut	4	27,35	43,74	5,10	8,57					
2. Gebouwen	30006	210	14:32, 17 jul 2025	1649	woonfunctie	Polygoon	155778,74	391887,90	23,83	8,03	23,83	15,80	Absoluut	4	27,35	43,73	5,10	8,57					
2. Gebouwen	30007	210	14:32, 17 jul 2025	1650	woonfunctie	Polygoon	155772,37	391893,64	23,93	8,17	23,93	15,76	Absoluut	4	27,35	43,76	5,10	8,57					
2. Gebouwen	30008	210	14:32, 17 jul 2025	1652	woonfunctie	Polygoon	155785,58	391895,48	23,91	8,20	23,91	15,71	Absoluut	4	28,20	47,41	5,53	8,57					
2. Gebouwen	30009	210	14:32, 17 jul 2025	1653		Polygoon	155771,79	391869,71	18,16	2,22	18,16	15,94	Absoluut	4	10,06	6,06	1,99	3,04					
2. Gebouwen	30010	210	14:32, 17 jul 2025	1654		Polygoon	155777,20	391875,75	18,17	2,26	18,17	15,91	Absoluut	4	10,07	6,08	2,00	3,03					
2. Gebouwen	30011	210	14:32, 17 jul 2025	1657		Polygoon	155793,28	391888,52	18,12	2,36	18,12	15,76	Absoluut	4	10,02	6,01	1,98	3,03					
2. Gebouwen	30012	210	14:32, 17 jul 2025	1651	woonfunctie	Polygoon	155775,80	391897,44	24,08	8,36	24,08	15,72	Absoluut	4	27,35	43,77	5,10	8,57					
2. Gebouwen	30013	210	14:32, 17 jul 2025	1655		Polygoon	155784,00	391883,36	18,16	2,34	18,16	15,82	Absoluut	4	10,06	6,07	2,00	3,03					
2. Gebouwen	30014	210	14:32, 17 jul 2025	1656		Polygoon	155785,48	391882,01	18,17	2,34	18,17	15,83	Absoluut	4	10,02	6,02	1,98	3,03					
2. Gebouwen	30015	210	14:32, 17 jul 2025	1658	woonfunctie	Polygoon	155801,25	391911,61	20,78	5,25	20,78	15,53	Absoluut	6	41,81	86,56	4,15	12,00					
2. Gebouwen	30016	210	14:32, 17 jul 2025	1659	woonfunctie	Polygoon	155794,24	391901,87	20,79	5,16	20,79	15,63	Absoluut	6	41,53	86,06	4,14	12,00					
2. Gebouwen	30017	210	14:32, 17 jul 2025	1660	woonfunctie	Polygoon	155815,36	391901,20	20,75	5,07	20,75	15,68	Absoluut	6	41,93	87,35	4,15	12,00					
2. Gebouwen	30018	210	14:32, 17 jul 2025	1661	woonfunctie	Polygoon	155711,68	391981,47	23,47	8,47	23,47	15,00	Absoluut	4	29,12	51,29	5,97	8,59					
2. Gebouwen	30019	210	14:32, 17 jul 2025	1662	woonfunctie	Polygoon	155719,13	391985,98	22,98	7,98	22,98	15,00	Absoluut	6	34,56	64,96	2,73	8,71					
2. Gebouwen	30020	210	14:32, 17 jul 2025	1554		Polygoon	155522,26	392102,63	18,98	3,98	18,98	15,00	Absoluut	5	34,32	60,82	2,71	12,16					
2. Gebouwen	30021	210	14:32, 17 jul 2025	1663	woonfunctie	Polygoon	155719,13	391985,98	23,08	8,08	23,08	15,00	Absoluut	6	34,37	63,92	2,73	8,59					
2. Gebouwen	30022	210	14:32, 17 jul 2025	1664	woonfunctie	Polygoon	155722,05	391997,77	23,42	8,42	23,42	15,00	Absoluut	4	28,69	49,47	5,77	8,58					
2. Gebouwen	30023	210	14:32, 17 jul 2025	1665	woonfunctie	Polygoon	155731,41	391993,40	22,98	7,98	22,98	15,00	Absoluut	6	35,17	66,52	3,00	9,02					
2. Gebouwen	30024	210	14:32, 17 jul 2025	1666		Polygoon	155716,03	391974,24	17,63	2,63	17,63	15,00	Absoluut	4	10,08	6,10	2,01	3,03					
2. Gebouwen	30025	210	14:32, 17 jul 2025	1667		Polygoon	155714,44	391969,22	17,67	2,65	17,67	15,02	Absoluut	4	10,13	6,15	2,02	3,05					
2. Gebouwen	30026	210	14:32, 17 jul 2025	1668		Polygoon	155722,95	391976,04	17,68	2,68	17,68	15,00	Absoluut	4	10,12	6,13	2,02	3,04					
2. Gebouwen	30027	210	14:32, 17 jul 2025	1881		Polygoon	156042,12	391953,74	17,19	2,19	17,19	15,00	Absoluut	4	15,82	15,57	3,67	4,24					
2. Gebouwen	30028	210	14:32, 17 jul 2025	1555	woonfunctie	Polygoon	155438,60	391817,82	18,16	3,16	18,16	15,00	Absoluut	6	27,65	36,34	0,30	10,98					
2. Gebouwen	30029	210	14:32, 17 jul 2025	1669		Polygoon	155722,95	391976,04	17,68	2,68	17,68	15,00	Absoluut	4	10,13	6,14	2,02	3,05					
2. Gebouwen	30030	210	14:32, 17 jul 2025	1670		Polygoon	155733,54	391984,82	17,62	2,62	17,62	15,00	Absoluut	4	10,15	6,19	2,04	3,04					
2. Gebouwen	30031	210	14:32, 17 jul 2025	1802		Polygoon	156182,87	391931,14	17,70	2,70	17,70	15,00	Absoluut	6	12,99	10,43	0,44	3,14					
2. Gebouwen	30032	210	14:32, 17 jul 2025	1556	woonfunctie	Polygoon	155437,17	391819,84	20,16	5,16	20,16	15,00	Absoluut	14	49,87	102,48	0,31	10,98					
2. Gebouwen	30033	210	14:32, 17 jul 2025	1803		Polygoon	155943,01	392026,74	18,70	3,49	18,70	15,21	Absoluut	6	31,79	43,93	0,29	12,33					
2. Gebouwen	30034	210	14:32, 17 jul 2025	1804		Polygoon	156048,92	391943,32	17,82	2,82	17,82	15,00	Absoluut	4	17,71	19,54	4,16	4,70					
2. Gebouwen	30035	210	14:32, 17 jul 2025	1805		Polygoon	155459,61	391815,85	17,35	2,35	17,35	15,00	Absoluut	5	15,02	12,96	2,41	4,82					
2. Gebouwen	30036	210	14:32, 17 jul 2025	1806		Polygoon	155620,64	391720,38	18,19	2,24	18,19	15,95	Absoluut	4	11,03	7,47	2,37	3,14					
2. Gebouwen	30037	210	14:32, 17 jul 2025	1807		Polygoon	155623,62	391798,50	17,92	2,53	17,92	15,39	Absoluut	5	16,74	14,23	0,52	6,00					
2. Gebouwen	30038	210	14:32, 17 jul 2025	1808		Polygoon	155696,44	391835,91	18,26	2,55	18,26	15,71	Absoluut	4	16,52	16,56	3,42	4,83					
2. Gebouwen	30039	210	14:32, 17 jul 2025	1809		Polygoon	155650,76	391900,94	17,87	2,65	17,87	15,22	Absoluut	4	15,56	15,07	3,64	4,20					
2. Gebouwen	30040	210	14:32, 17 jul 2025	1810		Polygoon	155794,89	391852,90	20,99	4,99	20,99	16,00	Absoluut	4	35,45	68,41	5,72	12,51					
2. Gebouwen	30041	210	14:32, 17 jul 2025	1811		Polygoon	155499,24	391764,38	18,55	3,55	18,55	15,00	Absoluut	5	40,00	100,00	2,30	10,00					
2. Gebouwen	30042	210	14:32, 17 jul 2025	1812		Polygoon	155744,12	391827,79	18,09	2,09	18,09	16,00	Absoluut	5	12,78	10,64	1,44	3,36					
2. Gebouwen	30043	210	14:32, 17 jul 2025	1813		Polygoon	155614,62	391645,74	18,35	2,35	18,35	16,00	Absoluut	6	14,62	12,92	0,45	4,32					
2. Gebouwen	30044	210	14:32, 17 jul 2025	1814		Polygoon	155959,48	391719,93	19,27	3,50	19,27	15,77	Absoluut	5	15,11	12,05	0,07	5,27					
2. Gebouwen	30045	210	14:32, 17 jul 2025	1815		Polygoon	156073,80	391817,34	17,74	2,73	17,74	15,01	Absoluut	4	18,05	20,33	4,32	4,71					
2. Gebouwen	30046	210	14:32, 17 jul 2025	616	woonfunctie	Polygoon	155892,33	391464,96	22,80	6,80	22,80	16,00	Absoluut	8	37,93	77,65	1,23	7,55					
2. Gebouwen	30047	210	14:32, 17 jul 2025	876	woonfunctie	Polygoon	155781,91	391436,82	23,20	7,20	23,20	16,00	Absoluut	10	31,56	58,79	0,58	6,85					
2. Gebouwen	30048	210	14:32, 17 jul 2025	1027		Polygoon	155708,30	392151,41	19,71	4,94	19,71	14,77	Absoluut	6	27,51	41,26	0,20	9,40					
2. Gebouwen	30049	210	14:32, 17 jul 2025	1148	woonfunctie	Polygoon	155601,34	391847,58	21,94	6,94	21,94	15,00	Absoluut	15	36,52	51,53	0,11	9,38					
2. Gebouwen	30050	210	14:32, 17 jul 2025	395	woonfunctie	Polygoon	156227,32	391736,91	20,91	5,66	20,91	15,25	Absoluut	14	49,89	102,05	0,24	8,34					
2. Gebouwen	30051	210	14:32, 17 jul 2025	1367		Polygoon	155492,66	391766,88	17,89	2,89	17,89	15,00	Absoluut	6	18,05	20,51	0,04	4,68					
2. Gebouwen	30052	210	14:32, 17 jul 2025	1717	woonfunctie	Polygoon	156010,35	392142,86	21,94	6,94	21,94	15,00	Absoluut	9	55,52	151,81	0,31	17,18					
2. Gebouwen	30053	210	14:32, 17 jul 2025	1716	woonfunctie	Polygoon	156009,30	392122,42	21,02	6,02	21,02	15,00	Absoluut	4	46,77	124,51	8,20	15,19					
2. Gebouwen	30054	210	14:32, 17 jul 2025	1763	woonfunctie	Polygoon	156043,19	392123,90	18,92	3,92	18,92	15,00	Absoluut	19	91,11	249,24	0,39	17,99					
2. Gebouwen	30055	210	14:32, 17 jul 2025	1720	woonfunctie	Polygoon	155988,90	392227,00	21,84	6,84	21,84	15,00	Absoluut	18	70,19	215,00	0,15	18,53					
2. Gebouwen	30056	210	14:32, 17 jul 2025	1723	woonfunctie	Polygoon	155976,13	392176,72	21,64	6,64	21,64	15,00	Absoluut	18	59,64	158,28	0,06	10,37					
2. Gebouwen	30057	210	14:32, 17 jul 2025	1721		Polygoon	155991,70	392187,28	19,83	4,83	19,83	15,00	Absoluut	8	22,09	25,88	0,43	5,86					
2. Gebouwen	30058	210	14:32, 17 jul 2025	1705		Polygoon	156016,20	392164,51	18,59	2,95	18,59	15,64	Absoluut	4	42,00	90,00	6,00	15,00					
2. Gebouwen	30059	210	14:32, 17 jul 2025	1722		Polygoon	155997,84	392191,49	19,60	4,60	19,60	15,00	Absoluut	6	28,29	38,70	2,01	8,25					
2. Gebouwen	30060	210	14:32, 17 jul 2025	1819		Polygoon	156038,66	392139,88	19,31	4,31	19,31	15,00	Absoluut	4	41,58	78,96	5,00	15,80					
2. Gebouwen	30061	210	14:32, 17 jul 2025	1820		Polygoon	156031,84	392173,82	19,16	4,05	19,16	15,11	Absoluut	4	52,54	146,86	8,07	18,20					
2. Gebouwen	30062	210	14:32, 17 jul 2025	292	woonfunctie	Polygoon	156104,79	391177,57	23,87	6,87	23,87	17,00	Absoluut	9	38,93	60,39	0,08	12,78					
2. Gebouwen	30063	210	14:32, 17 jul 2025	968	woonfunctie	Polygoon	155840,19	391370,98	21,59	5,59	21,59	16,00	Absoluut	4	22,64	15,82	2,94	9,93					
2. Gebouwen	30064	210	14:32, 17 jul 2025	731	woonfunctie	Polygoon	155818,40	391786,42	19,91	3,91	19,91	16,00	Absoluut	17	60,84	234,58	0,04	11,06					
2. Gebouwen	30065	210	14:32, 17 jul 2025	1821		Polygoon	155839,99	391778,05	18,66	2,66	18,66	16,00	Absoluut	14	60,16	125,84	0,13	16,51					
2. Gebouwen	30066	210	14:32, 17 jul 2025	1817	woonfunctie	Polygoon	155527,28	391771,88	15,07	0,07	15,07	15,00	Absoluut	18	81,95	215,33	1,25	11,50					
2. Gebouwen	30067	210	14:32, 17 jul 2025	1378		Polygoon	155539,99	392214,40	20,22	5,22	20,22	15,00	Absoluut	12	169,16	1330,15	1,20	56,84					
2. Gebouwen	30068	210	14:32, 17 jul 2025	1798	woonfunctie	Polygoon	155432,36	392089,38	21,81	6,81	21,81	15,00	Absoluut	18	63,08	166,11	0,26	14,01					
2. Gebouwen	30069	210	14:32, 17 jul 2025	1185	woonfunctie	Polygoon	155416,52	392125,28	21,05	6,05	21,05	15,00	Absoluut	14	54,06	138,08	1,04	12,51					
2. Gebouwen	30070	210	14:32, 17 jul 2025	1823	industriefunctie	Polygoon	155877,06	392117,36	15,29	0,98	15,29	14,31	Absoluut	12	350,51	2920,21	0,34	108,63					
2. Gebouwen	30071	210	14:32, 17 jul 2025	1822	industriefunctie	Polygoon	155948,52	392113,23	14,88	0,14	14,88	14,74	Absoluut	4	75,54	299,15	7,93	27,49					
2. Gebouwen	30072	210	14:32, 17 jul 2025	364	industriefunctie,woonfunctie	Polygoon	155986,43	392015,15	19,48	4,34	19,48	15,14	Absoluut	15	64,09	165,16	1,47	17,71					

Model: V1.3 (aanpassingen dec 2025)
V01 - V01
Groep: (hoofdgroep)
Lijst van Gebouwen, voor rekenmethode Geluid algemeen - Omgevingswet

Groep	Gebouwtype	BAG-id	Gemeente	Jaar	AHN-jaar	Trust	α(i=5)	ρ(i=5)	Cp	Cp(IL)	Cp(VL)	Cp(RL)	Cp(WT)	Zwevend	Refl. 31	Refl. 63	Refl. 125	Refl. 250	Refl. 500	Refl. 1k	Refl. 2k	Refl. 4k	Refl. 8k
2. Gebouwen				0	0		0,20	0,80	Scherp	0 dB	0 dB	0 dB	0 dB	False	0,80	0,80	0,80	0,80	0,80	0,80	0,80	0,80	0,80
2. Gebouwen				0	0		0,20	0,80	Scherp	0 dB	0 dB	0 dB	0 dB	False	0,80	0,80	0,80	0,80	0,80	0,80	0,80	0,80	0,80
2. Gebouwen				0	0		0,20	0,80	Scherp	0 dB	0 dB	0 dB	0 dB	False	0,80	0,80	0,80	0,80	0,80	0,80	0,80	0,80	0,80
2. Gebouwen				0	0		0,20	0,80	Scherp	0 dB	0 dB	0 dB	0 dB	False	0,80	0,80	0,80	0,80	0,80	0,80	0,80	0,80	0,80
2. Gebouwen				0	0		0,20	0,80	Scherp	0 dB	0 dB	0 dB	0 dB	False	0,80	0,80	0,80	0,80	0,80	0,80	0,80	0,80	0,80
2. Gebouwen				0	0		0,20	0,80	Scherp	0 dB	0 dB	0 dB	0 dB	False	0,80	0,80	0,80	0,80	0,80	0,80	0,80	0,80	0,80
2. Gebouwen				0	0		0,20	0,80	Scherp	0 dB	0 dB	0 dB	0 dB	False	0,80	0,80	0,80	0,80	0,80	0,80	0,80	0,80	0,80
2. Gebouwen				0	0		0,20	0,80	Scherp	0 dB	0 dB	0 dB	0 dB	False	0,80	0,80	0,80	0,80	0,80	0,80	0,80	0,80	0,80
2. Gebouwen				0	0		0,20	0,80	Scherp	0 dB	0 dB	0 dB	0 dB	False	0,80	0,80	0,80	0,80	0,80	0,80	0,80	0,80	0,80
2. Gebouwen				0	0		0,20	0,80	Scherp	0 dB	0 dB	0 dB	0 dB	False	0,80	0,80	0,80	0,80	0,80	0,80	0,80	0,80	0,80
2. Gebouwen				0	0		0,20	0,80	Scherp	0 dB	0 dB	0 dB	0 dB	False	0,80	0,80	0,80	0,80	0,80	0,80	0,80	0,80	0,80
2. Gebouwen				0	0		0,20	0,80	Scherp	0 dB	0 dB	0 dB	0 dB	False	0,80	0,80	0,80	0,80	0,80	0,80	0,80	0,80	0,80
2. Gebouwen				0	0		0,20	0,80	Scherp	0 dB	0 dB	0 dB	0 dB	False	0,80	0,80	0,80	0,80	0,80	0,80	0,80	0,80	0,80
2. Gebouwen				0	0		0,20	0,80	Scherp	0 dB	0 dB	0 dB	0 dB	False	0,80	0,80	0,80	0,80	0,80	0,80	0,80	0,80	0,80
2. Gebouwen				0	0		0,20	0,80	Scherp	0 dB	0 dB	0 dB	0 dB	False	0,80	0,80	0,80	0,80	0,80	0,80	0,80	0,80	0,80
2. Gebouwen				0	0		0,20	0,80	Scherp	0 dB	0 dB	0 dB	0 dB	False	0,80	0,80	0,80	0,80	0,80	0,80	0,80	0,80	0,80
2. Gebouwen				0	0		0,20	0,80	Scherp	0 dB	0 dB	0 dB	0 dB	False	0,80	0,80	0,80	0,80	0,80	0,80	0,80	0,80	0,80
2. Gebouwen				0	0		0,20	0,80	Scherp	0 dB	0 dB	0 dB	0 dB	False	0,80	0,80	0,80	0,80	0,80	0,80	0,80	0,80	0,80
2. Gebouwen				0	0		0,20	0,80	Scherp	0 dB	0 dB	0 dB	0 dB	False	0,80	0,80	0,80	0,80	0,80	0,80	0,80	0,80	0,80
2. Gebouwen				0	0		0,20	0,80	Scherp	0 dB	0 dB	0 dB	0 dB	False	0,80	0,80	0,80	0,80	0,80	0,80	0,80	0,80	0,80
2. Gebouwen				0	0		0,20	0,80	Scherp	0 dB	0 dB	0 dB	0 dB	False	0,80	0,80	0,80	0,80	0,80	0,80	0,80	0,80	0,80
2. Gebouwen				0	0		0,20	0,80	Scherp	0 dB	0 dB	0 dB	0 dB	False	0,80	0,80	0,80	0,80	0,80	0,80	0,80	0,80	0,80
2. Gebouwen				0	0		0,20	0,80	Scherp	0 dB	0 dB	0 dB	0 dB	False	0,80	0,80	0,80	0,80	0,80	0,80	0,80	0,80	0,80
2. Gebouwen				0	0		0,20	0,80	Scherp	0 dB	0 dB	0 dB	0 dB	False	0,80	0,80	0,80	0,80	0,80	0,80	0,80	0,80	0,80
2. Gebouwen				0	0		0,20	0,80	Scherp	0 dB	0 dB	0 dB	0 dB	False	0,80	0,80	0,80	0,80	0,80	0,80	0,80	0,80	0,80
2. Gebouwen				0	0		0,20	0,80	Scherp	0 dB	0 dB	0 dB	0 dB	False	0,80	0,80	0,80	0,80	0,80	0,80	0,80	0,80	0,80
2. Gebouwen				0	0		0,20	0,80	Scherp	0 dB	0 dB	0 dB	0 dB	False	0,80	0,80	0,80	0,80	0,80	0,80	0,80	0,80	0,80
2. Gebouwen				0	0		0,20	0,80	Scherp	0 dB	0 dB	0 dB	0 dB	False	0,80	0,80	0,80	0,80	0,80	0,80	0,80	0,80	0,80
2. Gebouwen				0	0		0,20	0,80	Scherp	0 dB	0 dB	0 dB	0 dB	False	0,80	0,80	0,80	0,80	0,80	0,80	0,80	0,80	0,80
2. Gebouwen				0	0		0,20	0,80	Scherp	0 dB	0 dB	0 dB	0 dB	False	0,80	0,80	0,80	0,80	0,80	0,80	0,80	0,80	0,80
2. Gebouwen				0	0		0,20	0,80	Scherp	0 dB	0 dB	0 dB	0 dB	False	0,80	0,80	0,80	0,80	0,80	0,80	0,80	0,80	0,80
2. Gebouwen				0	0		0,20	0,80	Scherp	0 dB	0 dB	0 dB	0 dB	False	0,80	0,80	0,80	0,80	0,80	0,80	0,80	0,80	0,80
2. Gebouwen				0	0		0,20	0,80	Scherp	0 dB	0 dB	0 dB	0 dB	False	0,80	0,80	0,80	0,80	0,80	0,80	0,80	0,80	0,80
2. Gebouwen				0	0		0,20	0,80	Scherp	0 dB	0 dB	0 dB	0 dB	False	0,80	0,80	0,80	0,80	0,80	0,80	0,80	0,80	0,80
2. Gebouwen				0	0		0,20	0,80	Scherp	0 dB	0 dB	0 dB	0 dB	False	0,80	0,80	0,80	0,80	0,80	0,80	0,80	0,80	0,80
2. Gebouwen				0	0		0,20	0,80	Scherp	0 dB	0 dB	0 dB	0 dB	False	0,80	0,80	0,80	0,80	0,80	0,80	0,80	0,80	0,80
2. Gebouwen				0	0		0,20	0,80	Scherp	0 dB	0 dB	0 dB	0 dB	False	0,80	0,80	0,80	0,80	0,80	0,80	0,80	0,80	0,80
2. Gebouwen				0	0		0,20	0,80	Scherp	0 dB	0 dB	0 dB	0 dB	False	0,80	0,80	0,80	0,80	0,80	0,80	0,80	0,80	0,80
2. Gebouwen				0	0		0,20	0,80	Scherp	0 dB	0 dB	0 dB	0 dB	False	0,80	0,80	0,80	0,80	0,80	0,80	0,80	0,80	0,80
2. Gebouwen				0	0		0,20	0,80	Scherp	0 dB	0 dB	0 dB	0 dB	False	0,80	0,80	0,80	0,80	0,80	0,80	0,80	0,80	0,80
2. Gebouwen				0	0		0,20	0,80	Scherp	0 dB	0 dB	0 dB	0 dB	False	0,80	0,80	0,80	0,80	0,80	0,80	0,80	0,80	0,80
2. Gebouwen				0	0		0,20	0,80	Scherp	0 dB	0 dB	0 dB	0 dB	False	0,80	0,80	0,80	0,80	0,80	0,80	0,80	0,80	0,80
2. Gebouwen				0	0		0,20	0,80	Scherp	0 dB	0 dB	0 dB	0 dB	False	0,80	0,80	0,80	0,80	0,80	0,80	0,80	0,80	0,80
2. Gebouwen				0	0		0,20	0,80	Scherp	0 dB	0 dB	0 dB	0 dB	False	0,80	0,80	0,80	0,80	0,80	0,80	0,80	0,80	0,80
2. Gebouwen				0	0		0,20	0,80	Scherp	0 dB	0 dB	0 dB	0 dB	False	0,80	0,80	0,80	0,80	0,80	0,80	0,80	0,80	0,80
2. Gebouwen				0	0		0,20	0,80	Scherp	0 dB	0 dB	0 dB	0 dB	False	0,80	0,80	0,80	0,80	0,80	0,80	0,80	0,80	0,80
2. Gebouwen				0	0		0,20	0,80	Scherp	0 dB	0 dB	0 dB	0 dB	False	0,80	0,80	0,80	0,80	0,80	0,80	0,80	0,80	0,80
2. Gebouwen				0	0		0,20	0,80	Scherp	0 dB	0 dB	0 dB	0 dB	False	0,80	0,80	0,80	0,80	0,80	0,80	0,80	0,80	0,80
2. Gebouwen				0	0		0,20	0,80	Scherp	0 dB	0 dB	0 dB	0 dB	False	0,80	0,80	0,80	0,80	0,80	0,80	0,80	0,80	0,80
2. Gebouwen				0	0		0,20	0,80	Scherp	0 dB	0 dB	0 dB	0 dB	False	0,80	0,80	0,80	0,80	0,80	0,80	0,80	0,80	0,80
2. Gebouwen				0	0		0,20	0,80	Scherp	0 dB	0 dB	0 dB	0 dB	False	0,80	0,80	0,80	0,80	0,80	0,80	0,80	0,80	0,80
2. Gebouwen				0	0		0,20	0,80	Scherp	0 dB	0 dB	0 dB	0 dB	False	0,80	0,80	0,80	0,80	0,80	0,80	0,80	0,80	0,80
2. Gebouwen				0	0		0,20	0,80	Scherp	0 dB	0 dB	0 dB	0 dB	False	0,80	0,80	0,80	0,80	0,80	0,80	0,80	0,80	0,80
2. Gebouwen				0	0		0,20	0,80	Scherp	0 dB	0 dB	0 dB	0 dB	False	0,80	0,80	0,80	0,80	0,80	0,80	0,80	0,80	0,80
2. Gebouwen				0	0		0,20	0,80	Scherp	0 dB	0 dB	0 dB	0 dB	False	0,80	0,80	0,80	0,80	0,80	0,80	0,80	0,80	0,80
2. Gebouwen				0	0		0,20	0,80	Scherp	0 dB	0 dB	0 dB	0 dB	False	0,80	0,80	0,80	0,80	0,80	0,80	0,80	0,80	0,80
2. Gebouwen				0	0		0,20	0,80	Scherp	0 dB	0 dB	0 dB	0 dB	False	0,80	0,80	0,80	0,80	0,80	0,80	0,80	0,80	0,80
2. Gebouwen				0	0		0,20	0,80	Scherp	0 dB	0 dB	0 dB	0 dB	False	0,80	0,80	0,80	0,80	0,80	0,80	0,80	0,80	0,80
2. Gebouwen				0	0		0,20	0,80	Scherp	0 dB	0 dB	0 dB	0 dB	False	0,80	0,80	0,80	0,80	0,80	0,80	0,80	0,80	0,80
2. Gebouwen				0	0		0,20	0,80	Scherp	0 dB	0 dB	0 dB	0 dB	False	0,80	0,80	0,80	0,80	0,80	0,80	0,80	0,80	0,80
2. Gebouwen				0	0		0,20	0,80	Scherp	0 dB	0 dB	0 dB	0 dB	False	0,80	0,80	0,80	0,80	0,80	0,80	0,80	0,80	0,80
2. Gebouwen				0	0		0,20	0,80	Scherp	0 dB	0 dB	0 dB	0 dB	False	0,80	0,80	0,80	0,80	0,80	0,80	0,80	0,80	0,80
2. Gebouwen				0	0		0,20	0,80	Scherp	0 dB	0 dB	0 dB	0 dB	False	0,80	0,80	0,80	0,80	0,80	0,80	0,80	0,80	0,80
2. Gebouwen				0	0		0,20	0,80	Scherp	0 dB	0 dB	0 dB	0 dB	False	0,80	0,80	0,80	0,80	0,80	0,80	0,80	0,80	0,80
2. Gebouwen				0	0		0,20	0,80	Scherp	0 dB	0 dB	0 dB	0 dB	False	0,80	0,80	0,80	0,80	0,80	0,80	0,80	0,80	0,80
2. Gebouwen				0	0		0,20	0,80	Scherp	0 dB	0 dB	0 dB	0 dB	False	0,80	0,80	0,80	0,80	0,80	0,80	0,80	0,80	0,80
2. Gebouwen				0	0		0,20	0,80	Scherp	0 dB	0 dB	0 dB	0 dB	False	0,80	0,80	0,80	0,80	0,80	0,80	0,80	0,80	0,80
2. Gebouwen				0	0		0,20	0,80	Scherp	0 dB	0 dB	0 dB	0 dB	False	0,80	0,80	0,80	0,80	0,80	0,80	0,80	0,80	0,80
2. Gebouwen				0	0		0,20	0,80	Scherp	0 dB	0 dB	0 dB	0 dB	False	0,80	0,80	0,80	0,80	0,80	0,80	0,80	0,80	0,80
2. Gebouwen				0	0		0,20	0,80	Scherp	0 dB	0 dB	0 dB	0 dB	False	0,80	0,80	0,80	0,80	0,80	0,80	0,80	0,80	0,80
2. Gebouwen				0	0		0,20	0,80	Scherp	0 dB	0 dB	0 dB	0 dB	False	0,80	0,80	0,80	0,80	0,80	0,80	0,80	0,80	0,80
2. Gebouwen				0	0		0,20	0,80	Scherp	0 dB	0 dB	0 dB	0 dB	False	0,80	0,80	0,80	0,80	0,80	0,80	0,80	0,80	0,80
2. Gebouwen				0	0		0,20	0,80	Scherp	0 dB	0 dB	0 dB	0 dB	False	0,80	0,80	0,80	0,80	0,80	0,80	0,80	0,80	0,80
2. Gebouwen				0	0		0,20	0,80	Scherp	0 dB	0 dB	0 dB	0 dB	False	0,80	0,80	0,80	0,80	0,80	0,80	0,80	0,80	0,80
2. Gebouwen				0	0		0,20	0,80	Scherp	0 dB	0 dB	0 dB	0 dB	False	0,80	0,80	0,80	0,80	0,80	0,80	0,80	0,80	0,80
2. Gebouwen				0	0		0,20	0,80	Scherp	0 dB	0 dB	0 dB	0 dB	False	0,80	0,80	0,80	0,80	0,80	0,80	0,80	0,80	0,80
2. Gebouwen				0	0		0,20	0,80	Scherp	0 dB	0 dB	0 dB	0 dB	False	0,80	0,80	0,80	0,80	0,80	0,80	0,80	0,80	0,80
2. Gebouwen				0	0		0,20	0,80	Scherp	0 dB	0 dB	0 dB	0 dB	False	0,80	0,80	0,80	0,80	0,80	0,80	0,80	0,80	0,80
2. Gebouwen				0	0		0,20	0,80	Scherp	0 dB	0 dB	0 dB	0 dB	False	0,80	0,80	0,80	0,80	0,80	0,80	0,80	0,80	0,80
2. Gebouwen				0	0		0,20	0,80	Scherp	0 dB	0 dB	0 dB	0 dB	False	0,80	0,80	0,80	0,80	0,80	0,80	0,80	0,80	0,80
2. Gebouwen				0	0		0,20	0,80	Scherp	0 dB	0 dB	0 dB	0 dB	False	0,80	0,80	0,80	0,80	0,80	0,80	0,80	0,80	0,80
2. Gebouwen				0	0		0,20	0,80	Scherp	0 dB	0 dB	0 dB	0 dB	False	0,80	0,80	0,80	0,80	0,80	0,80	0,80	0,80	0,80
2. Gebouwen				0	0		0,20	0,80	Scherp	0 dB	0 dB	0 dB	0 dB	False	0,80	0,80	0,80	0,80	0,80	0,80	0,80	0,80	0,80
2. Gebouwen				0	0		0,20	0,80	Scherp	0 dB	0 dB	0 dB	0 dB	False	0,80	0,80	0,80	0,80	0,80	0,80	0,80	0,80	0,80
2. Gebouwen				0	0		0,20	0,80	Scherp	0 dB	0 dB	0 dB	0 dB	False	0,80	0,80	0,80	0,80	0,80	0,80	0,80	0,80	0,80
2. Gebouwen				0	0		0,20	0,80	Scherp	0 dB	0 dB	0 dB	0 dB	False	0,80	0,80	0,80	0,80	0,80	0,80	0,80	0,80	0,80

Model: V1.3 (aanpassingen dec 2025)
V01 - V01
Groep: (hoofdgroep)
Lijst van Gebouwen, voor rekenmethode Geluid algemeen - Omgevingswet

Groep	ItemID	Grp.ID	Datum	Naam	Omschr.	Vorm	X-1	Y-1	Hoogte	Rel.H	Abs.H	Maaiveld	Hdef.	Vormpunten	Omtrek	Oppervlak	Min.lengte	Max.lengte	NEN3610ID	Namespace	LokaalID	Versie	Functie
2. Gebouwen	30073	210	14:32, 17 jul 2025	758	woonfunctie	Polygoon	155738,58	391757,15	19,97	3,97	19,97	16,00	Absoluut	19	60,11	144,43	0,32	13,11					
2. Gebouwen	30074	210	14:32, 17 jul 2025	756	woonfunctie	Polygoon	155753,48	391765,91	22,47	6,47	22,47	16,00	Absoluut	12	48,91	96,49	0,12	13,13					
2. Gebouwen	30075	210	14:32, 17 jul 2025	1797		Polygoon	155525,66	391696,31	19,26	3,88	19,26	15,38	Absoluut	4	29,89	55,59	6,98	7,96					
2. Gebouwen	30076	210	14:32, 17 jul 2025	1818		Polygoon	156123,72	391461,14	18,70	2,70	18,70	16,00	Absoluut	4	15,52	14,25	2,98	4,78					
2. Gebouwen	50375	210	15:48, 1 dec 2025	Bijgebouw	Bijgebouw	Polygoon	155794,64	391714,63	3,00	3,00	19,00	16,00	Relatief	4	15,67	11,66	1,99	5,87					
2. Gebouwen	50384	210	16:15, 1 dec 2025	WA2 en A3	Woningen A2 en A3	Rechthoek	155807,10	391725,02	11,00	11,00	27,00	16,00	Relatief	4	37,60	87,94	8,75	10,06					
2. Gebouwen	50385	210	16:15, 1 dec 2025	WA4 t/m A6	Woningen A4 t/m A6	Rechthoek	155820,05	391719,00	11,00	11,00	27,00	16,00	Relatief	4	49,38	148,65	10,41	14,28					
2. Gebouwen	50405	210	17:04, 1 dec 2025	WA9-A11	Woning A9 t/m A11	Rechthoek	155820,03	391691,55	11,00	11,00	27,59	16,59	Relatief	4	47,06	134,55	9,80	13,74					
2. Gebouwen	50406	210	17:04, 1 dec 2025	WA12-A13	Woning A12 en A13	Rechthoek	155827,28	391679,87	11,00	11,00	27,76	16,76	Relatief	4	38,91	94,39	9,26	10,19					
2. Gebouwen	50469	210	15:46, 1 dec 2025	Bijgebouw	Bijgebouw	Rechthoek	155814,38	391705,78	2,00	2,00	18,00	16,00	Relatief	4	25,75	26,68	2,60	10,28					
2. Gebouwen	50470	210	10:31, 25 jul 2025	Bijgebouw	Bijgebouw	Rechthoek	155835,09	391728,02	2,00	2,00	18,00	16,00	Relatief	4	9,75	5,49	1,77	3,10					
2. Gebouwen	50471	210	10:31, 25 jul 2025	Bijgebouw	Bijgebouw	Rechthoek	155846,36	391719,81	2,00	2,00	18,00	16,00	Relatief	4	9,58	5,64	2,10	2,69					
2. Gebouwen	50472	210	10:31, 25 jul 2025	Bijgebouw	Bijgebouw	Rechthoek	155856,68	391717,70	2,00	2,00	18,00	16,00	Relatief	4	13,74	11,47	2,86	4,01					
2. Gebouwen	50473	210	16:25, 1 dec 2025	Bijgebouw	Bijgebouw	Rechthoek	155864,55	391702,84	2,00	2,00	18,00	16,00	Relatief	4	13,17	10,59	2,79	3,80					
2. Gebouwen	50474	210	16:18, 1 dec 2025	Bijgebouw	Bijgebouw	Rechthoek	155862,53	391688,22	2,00	2,00	18,00	16,00	Relatief	4	9,96	5,96	2,00	2,97					
2. Gebouwen	50476	210	16:20, 1 dec 2025	Bijgebouw	Bijgebouw	Rechthoek	155868,38	391679,83	2,00	2,00	18,00	16,00	Relatief	4	13,05	10,45	2,82	3,70					
2. Gebouwen	50477	210	16:20, 1 dec 2025	Bijgebouw	Bijgebouw	Rechthoek	155875,68	391676,66	2,00	2,00	18,00	16,00	Relatief	4	10,36	6,34	1,98	3,20					
2. Gebouwen	50478	210	16:21, 1 dec 2025	Bijgebouw	Bijgebouw	Rechthoek	155889,43	391671,40	2,00	2,00	18,00	16,00	Relatief	4	10,12	5,96	1,86	3,20					
2. Gebouwen	50479	210	10:31, 25 jul 2025	Bijgebouw	Bijgebouw	Rechthoek	155807,23	391682,93	2,00	2,00	18,91	16,91	Relatief	4	33,64	31,12	2,12	14,70					
2. Gebouwen	50480	210	10:31, 25 jul 2025	Bijgebouw	Bijgebouw	Rechthoek	155833,90	391671,44	2,00	2,00	18,62	16,62	Relatief	4	10,29	6,57	2,34	2,80					
2. Gebouwen	50575	210	16:42, 1 dec 2025	Bijgebouw	Bijgebouw	Rechthoek	155851,38	391716,55	2,00	2,00	18,00	16,00	Relatief	4	9,58	5,64	2,10	2,69					
2. Gebouwen	50577	210	16:42, 1 dec 2025	Bijgebouw	Bijgebouw	Polygoon	155774,37	391736,41	2,00	2,00	18,00	16,00	Relatief	4	9,61	5,46	1,85	3,01					
2. Gebouwen	50578	210	16:42, 1 dec 2025	Bijgebouw	Bijgebouw	Rechthoek	155882,65	391671,62	2,00	2,00	18,00	16,00	Relatief	4	10,12	5,96	1,86	3,20					
2. Gebouwen	50579	210	16:42, 1 dec 2025	WB5 t/m B7	Woningen B5 t/m B7	Rechthoek	155860,72	391685,63	7,00	7,00	23,01	16,01	Relatief	4	54,69	178,71	10,81	16,53					
2. Gebouwen	50580	210	16:42, 1 dec 2025	WB8-B10	Woningen B8 t/m B10	Rechthoek	155871,50	391673,28	7,00	7,00	23,00	16,00	Relatief	4	54,07	175,30	10,80	16,24					
2. Gebouwen	50581	210	16:42, 1 dec 2025	Patio won.	Patiowoningen	Polygoon	155847,76	391702,85	3,50	3,50	19,50	16,00	Relatief	12	86,90	240,75	0,97	14,90					

Model: V1.3 (aanpassingen dec 2025)
V01 - V01
Groep: (hoofdgroep)
Lijst van Gebouwen, voor rekenmethode Geluid algemeen - Omgevingswet

Groep	Gebouwtype	BAG-id	Gemeente	Jaar	AHN-jaar	Trust	α(i=5)	ρ(i=5)	Cp	Cp(IL)	Cp(VL)	Cp(RL)	Cp(WT)	Zwevend	Refl. 31	Refl. 63	Refl. 125	Refl. 250	Refl. 500	Refl. 1k	Refl. 2k	Refl. 4k	Refl. 8k
2. Gebouwen				0	0		0,20	0,80	Scherp	0 dB	0 dB	0 dB	0 dB	False	0,80	0,80	0,80	0,80	0,80	0,80	0,80	0,80	0,80
2. Gebouwen				0	0		0,20	0,80	Scherp	0 dB	0 dB	0 dB	0 dB	False	0,80	0,80	0,80	0,80	0,80	0,80	0,80	0,80	0,80
2. Gebouwen				0	0		0,20	0,80	Scherp	0 dB	0 dB	0 dB	0 dB	False	0,80	0,80	0,80	0,80	0,80	0,80	0,80	0,80	0,80
2. Gebouwen				0	0		0,20	0,80	Scherp	0 dB	0 dB	0 dB	0 dB	False	0,80	0,80	0,80	0,80	0,80	0,80	0,80	0,80	0,80
2. Gebouwen				0	0		0,20	0,80	Scherp	0 dB	0 dB	0 dB	0 dB	False	0,80	0,80	0,80	0,80	0,80	0,80	0,80	0,80	0,80
2. Gebouwen				0	0		0,20	0,80	Scherp	0 dB	0 dB	0 dB	0 dB	False	0,80	0,80	0,80	0,80	0,80	0,80	0,80	0,80	0,80
2. Gebouwen				0	0		0,20	0,80	Scherp	0 dB	0 dB	0 dB	0 dB	False	0,80	0,80	0,80	0,80	0,80	0,80	0,80	0,80	0,80
2. Gebouwen				0	0		0,20	0,80	Scherp	0 dB	0 dB	0 dB	0 dB	False	0,80	0,80	0,80	0,80	0,80	0,80	0,80	0,80	0,80
2. Gebouwen				0	0		0,20	0,80	Scherp	0 dB	0 dB	0 dB	0 dB	False	0,80	0,80	0,80	0,80	0,80	0,80	0,80	0,80	0,80
2. Gebouwen				0	0		0,20	0,80	Scherp	0 dB	0 dB	0 dB	0 dB	False	0,80	0,80	0,80	0,80	0,80	0,80	0,80	0,80	0,80
2. Gebouwen				0	0		0,20	0,80	Scherp	0 dB	0 dB	0 dB	0 dB	False	0,80	0,80	0,80	0,80	0,80	0,80	0,80	0,80	0,80
2. Gebouwen				0	0		0,20	0,80	Scherp	0 dB	0 dB	0 dB	0 dB	False	0,80	0,80	0,80	0,80	0,80	0,80	0,80	0,80	0,80
2. Gebouwen				0	0		0,20	0,80	Scherp	0 dB	0 dB	0 dB	0 dB	False	0,80	0,80	0,80	0,80	0,80	0,80	0,80	0,80	0,80
2. Gebouwen				0	0		0,20	0,80	Scherp	0 dB	0 dB	0 dB	0 dB	False	0,80	0,80	0,80	0,80	0,80	0,80	0,80	0,80	0,80
2. Gebouwen				0	0		0,20	0,80	Scherp	0 dB	0 dB	0 dB	0 dB	False	0,80	0,80	0,80	0,80	0,80	0,80	0,80	0,80	0,80
2. Gebouwen				0	0		0,20	0,80	Scherp	0 dB	0 dB	0 dB	0 dB	False	0,80	0,80	0,80	0,80	0,80	0,80	0,80	0,80	0,80
2. Gebouwen				0	0		0,20	0,80	Scherp	0 dB	0 dB	0 dB	0 dB	False	0,80	0,80	0,80	0,80	0,80	0,80	0,80	0,80	0,80
2. Gebouwen				0	0		0,20	0,80	Scherp	0 dB	0 dB	0 dB	0 dB	False	0,80	0,80	0,80	0,80	0,80	0,80	0,80	0,80	0,80
2. Gebouwen				0	0		0,20	0,80	Scherp	0 dB	0 dB	0 dB	0 dB	False	0,80	0,80	0,80	0,80	0,80	0,80	0,80	0,80	0,80
2. Gebouwen				0	0		0,20	0,80	Scherp	0 dB	0 dB	0 dB	0 dB	False	0,80	0,80	0,80	0,80	0,80	0,80	0,80	0,80	0,80
2. Gebouwen				0	0		0,20	0,80	Scherp	0 dB	0 dB	0 dB	0 dB	False	0,80	0,80	0,80	0,80	0,80	0,80	0,80	0,80	0,80
2. Gebouwen				0	0		0,20	0,80	Scherp	0 dB	0 dB	0 dB	0 dB	False	0,80	0,80	0,80	0,80	0,80	0,80	0,80	0,80	0,80
2. Gebouwen				0	0		0,20	0,80	Scherp	0 dB	0 dB	0 dB	0 dB	False	0,80	0,80	0,80	0,80	0,80	0,80	0,80	0,80	0,80
2. Gebouwen				0	0		0,20	0,80	Scherp	0 dB	0 dB	0 dB	0 dB	False	0,80	0,80	0,80	0,80	0,80	0,80	0,80	0,80	0,80
2. Gebouwen				0	0		0,20	0,80	Scherp	0 dB	0 dB	0 dB	0 dB	False	0,80	0,80	0,80	0,80	0,80	0,80	0,80	0,80	0,80
2. Gebouwen				0	0		0,20	0,80	Scherp	0 dB	0 dB	0 dB	0 dB	False	0,80	0,80	0,80	0,80	0,80	0,80	0,80	0,80	0,80
2. Gebouwen				0	0		0,20	0,80	Scherp	0 dB	0 dB	0 dB	0 dB	False	0,80	0,80	0,80	0,80	0,80	0,80	0,80	0,80	0,80
2. Gebouwen				0	0		0,20	0,80	Scherp	0 dB	0 dB	0 dB	0 dB	False	0,80	0,80	0,80	0,80	0,80	0,80	0,80	0,80	0,80
2. Gebouwen				0	0		0,20	0,80	Scherp	0 dB	0 dB	0 dB	0 dB	False	0,80	0,80	0,80	0,80	0,80	0,80	0,80	0,80	0,80

Model: V1.3 (aanpassingen dec 2025)
V01 - V01
Groep: (hoofdgroep)
Lijst van Schermen, voor rekenmethode Geluid algemeen - Omgevingswet

Groep	ItemID	Grp.ID	Datum	1e kid	NrKids	Naam	Omschr.	Vorm	X-1	Y-1	X-n	Y-n	H-1	H-n	M-1	M-n	ISO_H	Min.RH	Max.RH	Min.AH	Max.AH	ISO M.	Hdef.	Vormpunten	Lengte
5. Schermen	50128	213	15:39, 17 jul 2025	-1	1	0	7 [geluidscherm]	Polylijn	155676,50	392312,93	156324,86	391310,82	7,00	7,00	8,60	10,68	7,00	7,00	7,00	15,64	17,79	--	Eigen waarde	81	1193,84
5. Schermen	50137	213	15:39, 17 jul 2025	-7	1	0	5,3 [geluidwal]	Polylijn	155928,27	391901,81	156319,17	391304,11	5,78	5,14	9,68	11,19	--	5,14	5,79	15,43	16,33	--	Eigen waarde	55	714,39
5. Schermen	50147	213	15:39, 17 jul 2025	-14	1	0	1,5 [geluidscherm]	Polylijn	155720,00	392344,34	155829,59	392168,43	1,50	1,50	14,50	15,04	1,50	1,50	1,50	16,00	16,54	--	Eigen waarde	4	207,25
5. Schermen	50153	213	15:39, 17 jul 2025	-16	1	0	6,6 [geluidwal]	Polylijn	155856,46	392124,79	155845,96	392141,79	6,60	6,60	9,28	9,24	6,60	6,60	6,60	15,84	15,84	--	Eigen waarde	2	19,98
5. Schermen	50159	213	15:39, 17 jul 2025	-18	1	0	5,5 [geluidwal]	Polylijn	156171,66	391620,19	156181,65	391604,55	5,55	5,51	10,26	10,28	--	5,51	5,52	15,79	15,79	--	Eigen waarde	3	18,56
5. Schermen	50162	213	15:39, 17 jul 2025	-19	1	0	3 [geluidscherm]	Polylijn	155984,89	391921,65	156024,20	391857,81	3,00	3,00	15,15	15,42	3,00	3,00	3,00	18,42	18,42	--	Eigen waarde	2	74,97
5. Schermen	50163	213	15:39, 17 jul 2025	-20	1	0	5,6 [geluidwal]	Polylijn	155971,80	391941,22	156171,66	391620,19	5,72	5,55	9,68	10,26	--	5,39	5,78	15,38	15,84	--	Eigen waarde	22	378,22
5. Schermen	50171	213	15:39, 17 jul 2025	-25	1	0	6,8 [geluidwal]	Polylijn	155668,12	392306,89	155928,27	391901,81	6,93	5,76	9,03	9,68	--	5,76	7,31	15,44	16,90	--	Eigen waarde	46	481,67
5. Schermen	50172	213	15:39, 17 jul 2025	-26	1	0	6,6 [geluidwal]	Polylijn	155845,96	392141,79	155828,44	392169,40	6,60	6,62	9,24	9,18	--	6,62	6,63	15,80	15,84	--	Eigen waarde	5	32,70
5. Schermen	50177	213	15:39, 17 jul 2025	-29	1	0	5 [geluidwal]	Polylijn	156181,65	391604,55	156361,54	391354,11	5,51	4,82	10,28	11,27	--	4,78	5,63	15,79	16,08	--	Eigen waarde	25	308,44
5. Schermen	50178	213	15:39, 17 jul 2025	-30	1	0	6,8 [geluidwal]	Polylijn	155971,80	391941,22	155856,46	392124,79	6,69	6,60	9,68	9,28	--	6,60	6,90	15,88	16,47	--	Eigen waarde	21	216,82

Itemeigenschappen

Model: V1.3 (aanpassingen dec 2025)
V01 - V01
Groep: (hoofdgroep)
Lijst van Schermen, voor rekenmethode Geluid algemeen - Omgevingswet

Groep	Lengte3D	Min.lengte	Max.lengte	NEN3610ID	Namespace	LokaalID	Versie	α(i=5) L	ρ(i=5) L	α(i=5) R	ρ(i=5) R	Cp	Cp(IL)	Cp(VL)	Cp(RL)	Cp(WT)	Zwevend	Hoek	Refl.L 31	Refl.L 63	Refl.L 125	Refl.L 250	Refl.L 500
5. Schermen	1193,84	3,60	140,42	NL.img.27364178.01A29279-61EB-47CB-ADD6-54940ED2F960.1	NL.img	27364178.01A29279-61EB-47CB-ADD6-54940ED2F960	1	0,85	0,00	0,85	0,00	T-top	0 dB	T-top	0 dB	0 dB	Nee	0,0	0,90	0,90	0,80	0,55	0,30
5. Schermen	714,40	1,78	27,65	NL.img.27364178.25DA1034-C678-4DD6-9E97-A536C49F663C.1	NL.img	27364178.25DA1034-C678-4DD6-9E97-A536C49F663C	1	1,00	0,00	1,00	0,00	Stomp	2 dB	2 dB	2 dB	2 dB	Nee	0,0	0,00	0,00	0,00	0,00	0,00
5. Schermen	207,26	9,80	143,02	NL.img.27364178.4346AF33-C97F-4783-A5D9-E9378B30A87D.1	NL.img	27364178.4346AF33-C97F-4783-A5D9-E9378B30A87D	1	0,85	0,00	0,85	0,00	Scherp	0 dB	0 dB	0 dB	0 dB	Nee	0,0	0,90	0,90	0,80	0,55	0,30
5. Schermen	19,98	19,98	19,98	NL.img.27364178.62F7EF95-5333-4E32-8F8D-ADDBC499CA92.1	NL.img	27364178.62F7EF95-5333-4E32-8F8D-ADDBC499CA92	1	1,00	0,00	1,00	0,00	Stomp	2 dB	2 dB	2 dB	2 dB	Nee	0,0	0,00	0,00	0,00	0,00	0,00
5. Schermen	18,56	7,99	10,57	NL.img.27364178.897F4560-FA55-4E1F-A1D4-E73F8FBCCB89.1	NL.img	27364178.897F4560-FA55-4E1F-A1D4-E73F8FBCCB89	1	1,00	0,00	1,00	0,00	Stomp	2 dB	2 dB	2 dB	2 dB	Nee	0,0	0,00	0,00	0,00	0,00	0,00
5. Schermen	74,97	74,97	74,97	NL.img.27364178.93642354-ED55-4F77-B026-B13B249D4911.1	NL.img	27364178.93642354-ED55-4F77-B026-B13B249D4911	1	0,85	0,00	0,85	0,00	Scherp	0 dB	0 dB	0 dB	0 dB	Nee	0,0	0,90	0,90	0,80	0,55	0,30
5. Schermen	378,23	8,96	112,51	NL.img.27364178.96A6B5DB-CB65-4136-B05B-D49F641C02F2.1	NL.img	27364178.96A6B5DB-CB65-4136-B05B-D49F641C02F2	1	1,00	0,00	1,00	0,00	Stomp	2 dB	2 dB	2 dB	2 dB	Nee	0,0	0,00	0,00	0,00	0,00	0,00
5. Schermen	481,77	2,43	14,19	NL.img.27364178.C3CECD68-8949-411F-AB47-B5AD84922CC7.1	NL.img	27364178.C3CECD68-8949-411F-AB47-B5AD84922CC7	1	1,00	0,00	1,00	0,00	Stomp	2 dB	2 dB	2 dB	2 dB	Nee	0,0	0,00	0,00	0,00	0,00	0,00
5. Schermen	32,70	0,44	13,67	NL.img.27364178.C61DE498-8030-49FF-80E3-1E0ADC9ED8DB.1	NL.img	27364178.C61DE498-8030-49FF-80E3-1E0ADC9ED8DB	1	1,00	0,00	1,00	0,00	Stomp	2 dB	2 dB	2 dB	2 dB	Nee	0,0	0,00	0,00	0,00	0,00	0,00
5. Schermen	308,44	10,23	17,15	NL.img.27364178.E242ED0F-1524-4BE5-BE3C-A986C70FEAE3.1	NL.img	27364178.E242ED0F-1524-4BE5-BE3C-A986C70FEAE3	1	1,00	0,00	1,00	0,00	Stomp	2 dB	2 dB	2 dB	2 dB	Nee	0,0	0,00	0,00	0,00	0,00	0,00
5. Schermen	216,82	0,86	17,01	NL.img.27364178.E269DF54-B345-471B-9DDB-A70EF5E6DB07.1	NL.img	27364178.E269DF54-B345-471B-9DDB-A70EF5E6DB07	1	1,00	0,00	1,00	0,00	Stomp	2 dB	2 dB	2 dB	2 dB	Nee	0,0	0,00	0,00	0,00	0,00	0,00

Model: V1.3 (aanpassingen dec 2025)
V01 - V01
Groep: (hoofdgroep)
Lijst van Schermen, voor rekenmethode Geluid algemeen - Omgevingswet

Groep	Refl.L 1k	Refl.L 2k	Refl.L 4k	Refl.L 8k	Refl.R 31	Refl.R 63	Refl.R 125	Refl.R 250	Refl.R 500	Refl.R 1k	Refl.R 2k	Refl.R 4k	Refl.R 8k	Adiffr 31	Adiffr 63	Adiffr 125	Adiffr 250	Adiffr 500	Adiffr 1k	Adiffr 2k	Adiffr 4k	Adiffr 8k
5. Schermen	0,15	0,08	0,08	0,15	0,90	0,90	0,80	0,55	0,30	0,15	0,08	0,08	0,15	0,0	0,0	0,0	0,0	0,0	0,0	0,0	0,0	0,0
5. Schermen	0,00	0,00	0,00	0,00	0,00	0,00	0,00	0,00	0,00	0,00	0,00	0,00	0,00	0,0	0,0	0,0	0,0	0,0	0,0	0,0	0,0	0,0
5. Schermen	0,15	0,08	0,08	0,15	0,90	0,90	0,80	0,55	0,30	0,15	0,08	0,08	0,15	0,0	0,0	0,0	0,0	0,0	0,0	0,0	0,0	0,0
5. Schermen	0,00	0,00	0,00	0,00	0,00	0,00	0,00	0,00	0,00	0,00	0,00	0,00	0,00	0,0	0,0	0,0	0,0	0,0	0,0	0,0	0,0	0,0
5. Schermen	0,00	0,00	0,00	0,00	0,00	0,00	0,00	0,00	0,00	0,00	0,00	0,00	0,00	0,0	0,0	0,0	0,0	0,0	0,0	0,0	0,0	0,0
5. Schermen	0,15	0,08	0,08	0,15	0,90	0,90	0,80	0,55	0,30	0,15	0,08	0,08	0,15	0,0	0,0	0,0	0,0	0,0	0,0	0,0	0,0	0,0
5. Schermen	0,00	0,00	0,00	0,00	0,00	0,00	0,00	0,00	0,00	0,00	0,00	0,00	0,00	0,0	0,0	0,0	0,0	0,0	0,0	0,0	0,0	0,0
5. Schermen	0,00	0,00	0,00	0,00	0,00	0,00	0,00	0,00	0,00	0,00	0,00	0,00	0,00	0,0	0,0	0,0	0,0	0,0	0,0	0,0	0,0	0,0
5. Schermen	0,00	0,00	0,00	0,00	0,00	0,00	0,00	0,00	0,00	0,00	0,00	0,00	0,00	0,0	0,0	0,0	0,0	0,0	0,0	0,0	0,0	0,0
5. Schermen	0,00	0,00	0,00	0,00	0,00	0,00	0,00	0,00	0,00	0,00	0,00	0,00	0,00	0,0	0,0	0,0	0,0	0,0	0,0	0,0	0,0	0,0
5. Schermen	0,00	0,00	0,00	0,00	0,00	0,00	0,00	0,00	0,00	0,00	0,00	0,00	0,00	0,0	0,0	0,0	0,0	0,0	0,0	0,0	0,0	0,0
5. Schermen	0,00	0,00	0,00	0,00	0,00	0,00	0,00	0,00	0,00	0,00	0,00	0,00	0,00	0,0	0,0	0,0	0,0	0,0	0,0	0,0	0,0	0,0
5. Schermen	0,00	0,00	0,00	0,00	0,00	0,00	0,00	0,00	0,00	0,00	0,00	0,00	0,00	0,0	0,0	0,0	0,0	0,0	0,0	0,0	0,0	0,0

Itemeigenschappen

Model: V1.3 (aanpassingen dec 2025)
V01 - V01
Groep: (hoofdgroep)
Lijst van Toetspunten, voor rekenmethode Geluid algemeen - Omgevingswet

Groep	ItemID	Grp.ID	Datum	1e kid	NrKids	Naam	Omschr.	Vorm	X	Y	Maaiveld	Hdef.	NEN3610ID	Namespace	LokaalID	Versie	Hoogte A	Hoogte B	Hoogte C	Hoogte D	Hoogte E	Hoogte F	Hoogtes	Gevel
--	50252	0	16:27, 1 dec 2025	-131	3	Vrijst. 01	Vrijstaande woning	Punt	155764,96	391748,04	16,00	Relatief					2,00	5,00	8,00	--	--	--	2,00/5,00/8,00	Ja
--	50253	0	16:27, 1 dec 2025	-137	3	Vrijst. 02	Vrijstaande woning	Punt	155770,98	391747,19	16,00	Relatief					2,00	5,00	8,00	--	--	--	2,00/5,00/8,00	Ja
--	50387	0	16:43, 1 dec 2025	-833	3	WA2	Woningen A2	Punt	155801,30	391727,61	16,00	Relatief					2,00	5,00	8,00	--	--	--	2,00/5,00/8,00	Ja
--	50389	0	16:43, 1 dec 2025	-845	3	WA3	Woningen A3	Punt	155805,05	391726,00	16,00	Relatief					2,00	5,00	8,00	--	--	--	2,00/5,00/8,00	Ja
--	50391	0	16:43, 1 dec 2025	-857	3	WA4	Woningen A4	Punt	155808,76	391723,95	16,00	Relatief					2,00	5,00	8,00	--	--	--	2,00/5,00/8,00	Ja
--	50392	0	16:43, 1 dec 2025	-863	3	WA1	Woningen A1	Punt	155796,46	391729,39	16,00	Relatief					2,00	5,00	8,00	--	--	--	2,00/5,00/8,00	Ja
--	50393	0	16:43, 1 dec 2025	-869	3	WA1	Woningen A1	Punt	155792,17	391719,70	16,00	Relatief					2,00	5,00	8,00	--	--	--	2,00/5,00/8,00	Ja
--	50394	0	16:43, 1 dec 2025	-875	3	WA1	Woningen A1	Punt	155791,86	391725,54	16,00	Relatief					2,00	5,00	8,00	--	--	--	2,00/5,00/8,00	Ja
--	50395	0	16:43, 1 dec 2025	-881	3	WA2	Woningen A2	Punt	155796,84	391718,37	16,00	Relatief					2,00	5,00	8,00	--	--	--	2,00/5,00/8,00	Ja
--	50396	0	16:43, 1 dec 2025	-887	3	WA3	Woningen A3	Punt	155801,18	391716,51	16,00	Relatief					2,00	5,00	8,00	--	--	--	2,00/5,00/8,00	Ja
--	50397	0	16:43, 1 dec 2025	-893	3	WA4	Woningen A4	Punt	155804,88	391714,06	16,00	Relatief					2,00	5,00	8,00	--	--	--	2,00/5,00/8,00	Ja
--	50398	0	16:43, 1 dec 2025	-899	3	WA5	Woningen A5	Punt	155813,45	391721,94	16,00	Relatief					2,00	5,00	8,00	--	--	--	2,00/5,00/8,00	Ja
--	50399	0	16:43, 1 dec 2025	-905	3	WA5	Woningen A5	Punt	155809,03	391712,28	16,00	Relatief					2,00	5,00	8,00	--	--	--	2,00/5,00/8,00	Ja
--	50400	0	16:43, 1 dec 2025	-911	3	WA6	Woningen A6	Punt	155817,91	391720,03	16,00	Relatief					2,00	5,00	8,00	--	--	--	2,00/5,00/8,00	Ja
--	50402	0	16:43, 1 dec 2025	-923	3	WA6	Woningen A6	Punt	155813,43	391710,40	16,00	Relatief					2,00	5,00	8,00	--	--	--	2,00/5,00/8,00	Ja
--	50403	0	16:43, 1 dec 2025	-929	3	WA7	Woningen A7	Punt	155822,15	391703,73	16,00	Relatief					2,00	5,00	8,00	--	--	--	2,00/5,00/8,00	Ja
--	50407	0	16:43, 1 dec 2025	-965	3	WA7	Woning A7	Punt	155818,86	391699,03	16,11	Relatief					2,00	5,00	8,00	--	--	--	2,00/5,00/8,00	Ja
--	50409	0	16:43, 1 dec 2025	-953	3	WA8	Woning A8	Punt	155821,17	391694,99	16,41	Relatief					2,00	5,00	8,00	--	--	--	2,00/5,00/8,00	Ja
--	50410	0	16:43, 1 dec 2025	-959	3	WA7	Woning A7	Punt	155827,55	391704,37	16,00	Relatief					2,00	5,00	8,00	--	--	--	2,00/5,00/8,00	Ja
--	50411	0	16:43, 1 dec 2025	-971	3	WA09	Woning A09	Punt	155821,07	391689,53	16,67	Relatief					2,00	5,00	8,00	--	--	--	2,00/5,00/8,00	Ja
--	50412	0	16:43, 1 dec 2025	-977	3	WA8	Woning A8	Punt	155830,01	391700,02	16,04	Relatief					2,00	5,00	8,00	--	--	--	2,00/5,00/8,00	Ja
--	50413	0	16:43, 1 dec 2025	-983	3	WA09	Woning A09	Punt	155829,39	391695,12	16,27	Relatief					2,00	5,00	8,00	--	--	--	2,00/5,00/8,00	Ja
--	50414	0	16:43, 1 dec 2025	-989	3	WA10	Woning A10	Punt	155831,91	391690,90	16,41	Relatief					2,00	5,00	8,00	--	--	--	2,00/5,00/8,00	Ja
--	50416	0	16:43, 1 dec 2025	-1001	3	WA10	Woning A10	Punt	155823,35	391685,57	16,76	Relatief					2,00	5,00	8,00	--	--	--	2,00/5,00/8,00	Ja
--	50417	0	16:43, 1 dec 2025	-1007	3	WA11	Woning A11	Punt	155834,41	391686,53	16,51	Relatief					2,00	5,00	8,00	--	--	--	2,00/5,00/8,00	Ja
--	50418	0	16:43, 1 dec 2025	-1013	3	WA11	Woning A11	Punt	155825,62	391681,61	16,77	Relatief					2,00	5,00	8,00	--	--	--	2,00/5,00/8,00	Ja
--	50419	0	16:43, 1 dec 2025	-1019	3	WA12	Woning A12	Punt	155837,39	391682,94	16,51	Relatief					2,00	5,00	8,00	--	--	--	2,00/5,00/8,00	Ja
--	50421	0	16:43, 1 dec 2025	-1031	3	WA12	Woning A12	Punt	155828,37	391677,78	16,76	Relatief					2,00	5,00	8,00	--	--	--	2,00/5,00/8,00	Ja
--	50422	0	16:43, 1 dec 2025	-1037	3	WA13	Woning A13	Punt	155839,50	391679,26	16,52	Relatief					2,00	5,00	8,00	--	--	--	2,00/5,00/8,00	Ja
--	50423	0	16:43, 1 dec 2025	-1043	3	WA13	Woning A13	Punt	155830,51	391674,04	16,68	Relatief					2,00	5,00	8,00	--	--	--	2,00/5,00/8,00	Ja
--	50424	0	16:43, 1 dec 2025	-1049	3	WA13	Woning A13	Punt	155836,35	391674,28	16,65	Relatief					2,00	5,00	8,00	--	--	--	2,00/5,00/8,00	Ja
--	50425	0	16:42, 1 dec 2025	-1055	2	WB1	Woning B1	Punt	155834,09	391721,87	16,00	Relatief					2,00	5,00	--	--	--	--	2,00/5,00	Ja
--	50426	0	16:42, 1 dec 2025	-1061	2	WB1	Woning B1	Punt	155840,50	391722,37	16,00	Relatief					2,00	5,00	--	--	--	--	2,00/5,00	Ja
--	50427	0	17:08, 1 dec 2025	-1067	2	WB1	Woning B1	Punt	155830,77	391716,90	16,00	Relatief					2,00	5,00	--	--	--	--	2,00/5,00	Ja
--	50428	0	16:42, 1 dec 2025	-1073	2	WB2	Woning B2	Punt	155843,04	391717,77	16,00	Relatief					2,00	5,00	--	--	--	--	2,00/5,00	Ja
--	50429	0	16:42, 1 dec 2025	-1079	2	WB2	Woning B2	Punt	155833,54	391711,89	16,17	Relatief					2,00	5,00	--	--	--	--	2,00/5,00	Ja
--	50430	0	16:42, 1 dec 2025	-1085	2	WB3	Woning B3	Punt	155847,13	391713,43	16,00	Relatief					2,00	5,00	--	--	--	--	2,00/5,00	Ja
--	50431	0	16:42, 1 dec 2025	-1091	2	WB3	Woning B3	Punt	155836,92	391708,36	16,00	Relatief					2,00	5,00	--	--	--	--	2,00/5,00	Ja
--	50432	0	16:42, 1 dec 2025	-1097	2	WB4	Woning B4	Punt	155849,82	391708,72	16,00	Relatief					2,00	5,00	--	--	--	--	2,00/5,00	Ja
--	50433	0	16:42, 1 dec 2025	-1103	2	WB4	Woning B4	Punt	155846,17	391703,08	16,00	Relatief					2,00	5,00	--	--	--	--	2,00/5,00	Ja
--	50434	0	16:42, 1 dec 2025	-1109	2	WB4	Woning B4	Punt	155840,04	391702,88	16,00	Relatief					2,00	5,00	--	--	--	--	2,00/5,00	Ja
--	50441	0	16:42, 1 dec 2025	-1145	2	WB7	Woningen B7	Punt	155867,07	391673,57	16,05	Relatief					2,00	5,00	--	--	--	--	2,00/5,00	Ja
--	50443	0	16:42, 1 dec 2025	-1157	2	WB8	Woningen B8	Punt	155869,29	391668,48	16,07	Relatief					2,00	5,00	--	--	--	--	2,00/5,00	Ja
--	50444	0	16:42, 1 dec 2025	-1163	2	WB8	Woningen B8	Punt	155869,67	391662,19	16,15	Relatief					2,00	5,00	--	--	--	--	2,00/5,00	Ja
--	50448	0	16:42, 1 dec 2025	-1187	2	WB7	Woningen B7	Punt	155863,59	391668,38	16,18	Relatief					2,00	5,00	--	--	--	--	2,00/5,00	Ja
--	50450	0	16:42, 1 dec 2025	-1199	2	WB8	Woningen B8	Punt	155874,12	391672,24	16,00	Relatief					2,00	5,00	--	--	--	--	2,00/5,00	Ja
--	50455	0	16:42, 1 dec 2025	-1211	2	WB5	Woning B5	Punt	155855,61	391683,10	16,15	Relatief					2,00	5,00	--	--	--	--	2,00/5,00	Ja
--	50456	0	16:42, 1 dec 2025	-1217	2	WB5	Woning B5	Punt	155852,22	391678,31	16,28	Relatief					2,00	5,00	--	--	--	--	2,00/5,00	Ja
--	50457	0	16:42, 1 dec 2025	-1223	2	WB6	Woning B6	Punt	155854,89	391673,15	16,29	Relatief					2,00	5,00	--	--	--	--	2,00/5,00	Ja
--	50458	0	16:42, 1 dec 2025	-1229	2	WB5	Woning B05	Punt	155862,13	391683,11	16,02	Relatief					2,00	5,00	--	--	--	--	2,00/5,00	Ja
--	50459	0	16:42, 1 dec 2025	-1235	2	WB7	Woning B7	Punt	155857,34	391668,43	16,31	Relatief					2,00	5,00	--	--	--	--	2,00/5,00	Ja
--	50460	0	16:42, 1 dec 2025	-1241	2	WB6	Woning B6	Punt	155864,39	391678,75	16,03	Relatief					2,00	5,00	--	--	--	--	2,00/5,00	Ja
--	50464	0	16:42, 1 dec 2025	-1265	2	WB9	Woning B9	Punt	155878,91	391670,14	16,00	Relatief					2,00	5,00	--	--	--	--	2,00/5,00	Ja
--	50465	0	16:42, 1 dec 2025	-1271	2	WB9	Woning B9	Punt	155874,70	391659,98	16,08	Relatief					2,00	5,00	--	--	--	--	2,00/5,00	Ja
--	50466	0	16:42, 1 dec 2025	-1277	2	WB10	Woning B10	Punt	155883,90	391667,95	16,00	Relatief					2,00	5,00	--	--	--	--	2,00/5,00	Ja
--	50467	0	16:42, 1 dec 2025	-1283	2	WB10	Woning B10	Punt	155884,06	391661,25	16,00	Relatief					2,00	5,00	--	--	--	--	2,00/5,00	Ja
--	50468	0	16:42, 1 dec 2025	-1289	2	WB10	Woning B10	Punt	155879,28	391657,97	16,01	Relatief					2,00	5,00	--	--	--	--	2,00/5,00	Ja
--	50582	0	16:27, 1 dec 2025	-1325	3	Vrijst. 03	Vrijstaande woning	Punt	155772,46	391741,45	16,00	Relatief					2,00	5,00	8,00	--	--	--	2,00/5,00/8,00	Ja
--	50583	0	16:27, 1 dec 2025	-1331	3	Vrijst. 04	Vrijstaande woning	Punt	155766,96	391742,37	16,00	Relatief					2,00	5,00	8,00	--	--	--	2,00/5,00/8,00	Ja
--	50584	0	16:43, 1 dec 2025	-1337	3	WA6	Woningen A6	Punt	155818,20	391714,43	16,00	Relatief					2,00	5,00	8,00	--	--	--	2,00/5,00/8,00	Ja
--	50585	0	16:40, 1 dec 2025	-1343	1	Patio01	Patiowoning 1	Punt	155854,18	391706,43	16,00	Relatief					2,00	--	--	--	--	--	2,00	Ja
--	50586	0	16:41, 1 dec 2025	-1349	1	Patio02	Patiowoning 1	Punt	155862,01	391707,47	16,00	Relatief					2,00	--	--	--	--	--	2,00	Ja
--	50587	0	16:41, 1 dec 2025	-1355	1	Patio03	Patiowoning 1	Punt	155859,62	391702,71	16,00	Relatief					2,00	--	--	--	--	--	2,00	Ja
--	50588	0	16:41, 1 dec 2025	-1361	1	Patio04	Patiowoning 1	Punt	155857,54	391699,20	16,00	Relatief					2,00	--	--	--	--	--	2,00	Ja
--	50589	0	16:41, 1 dec 2025	-1367	1	Patio05	Patiowoning 1	Punt	155849,36	391697,24	16,00	Relatief					2,00	--	--	--	--	--	2,00	Ja
--	50590	0	16:41, 1 dec 2025	-1373	1	Patio06	Patiowoning 2	Punt	155859,53	391695,33	16,00	Relatief					2,00	--	--	--	--	--	2,00	Ja
--	50591	0	16:41, 1 dec 2025	-1379	1	Patio07	Patiowoning 2	Punt	155863,57	391695,44	16,00	Relatief					2,00	--	--	--	--	--	2,00	Ja
--	50592	0	16:41, 1 dec 2025	-1385	1	Patio08	Patiowoning 2	Punt	155868,83	391695,09	16,00	Relatief					2,00	--	--	--	--	--	2,00	Ja
--	50593	0	16:42, 1 dec 2025	-1391	1	Patio09	Patiowoning 2	Punt	155867,06	391690,58	16,00	Relatief					2,00	--	--	--	--	--	2,00	Ja
--	50594	0	16:42, 1 dec 2025	-1397	1	Patio10	Patiowoning 2	Punt	155860,29	391687,07	16,00	Relatief					2,00	--	--	--	--	--	2,00	Ja
--	50595	0	16:42, 1 dec 2025	-1403	1	Patio11	Patiowoning 2	Punt	155853,06	391690,33	16,02	Relatief					2,00	--	--	--	--	--	2,00	Ja

BIJLAGE IV. REKENRESULTATEN

Rapport: Resultatentabel
Model: V1.3 (aanpassingen dec 2025)
LAeq totaalresultaten voor toetspunten
Groep: Gemeentewegen
Groepsreductie: Nee

Naam Toetspunt	Omschrijving	X	Y	Hoogte	Dag	Avond	Nacht	Lden	Li
Patio01_A	Patiowoning 1	155854,18	391706,43	2,00	35,95	33,58	29,13	37,71	--
Patio02_A	Patiowoning 1	155862,01	391707,47	2,00	35,57	33,30	28,84	37,39	--
Patio03_A	Patiowoning 1	155859,62	391702,71	2,00	32,96	30,75	26,30	34,82	--
Patio04_A	Patiowoning 1	155857,54	391699,20	2,00	35,55	33,30	28,85	37,39	--
Patio05_A	Patiowoning 1	155849,36	391697,24	2,00	29,89	27,40	22,95	31,57	--
Patio06_A	Patiowoning 2	155859,53	391695,33	2,00	35,56	33,28	28,83	37,38	--
Patio07_A	Patiowoning 2	155863,57	391695,44	2,00	35,63	33,25	28,80	37,38	--
Patio08_A	Patiowoning 2	155868,83	391695,09	2,00	35,43	33,17	28,72	37,26	--
Patio09_A	Patiowoning 2	155867,06	391690,58	2,00	31,82	29,60	25,14	33,67	--
Patio10_A	Patiowoning 2	155860,29	391687,07	2,00	31,95	29,71	25,26	33,79	--
Patio11_A	Patiowoning 2	155853,06	391690,33	2,00	30,13	27,66	23,21	31,82	--
Vrijst. 01	Vrijstaande woning	155764,96	391748,04	8,00	58,85	56,02	51,57	60,31	--
Vrijst. 01	Vrijstaande woning	155764,96	391748,04	5,00	59,25	56,43	51,97	60,71	--
Vrijst. 01	Vrijstaande woning	155764,96	391748,04	2,00	59,12	56,33	51,88	60,60	--
Vrijst. 02	Vrijstaande woning	155770,98	391747,19	8,00	54,59	51,76	47,32	56,05	--
Vrijst. 02	Vrijstaande woning	155770,98	391747,19	5,00	54,75	51,92	47,47	56,21	--
Vrijst. 02	Vrijstaande woning	155770,98	391747,19	2,00	54,40	51,59	47,15	55,87	--
Vrijst. 03	Vrijstaande woning	155772,46	391741,45	8,00	37,51	35,06	30,61	39,21	--
Vrijst. 03	Vrijstaande woning	155772,46	391741,45	5,00	35,02	32,61	28,15	36,75	--
Vrijst. 03	Vrijstaande woning	155772,46	391741,45	2,00	34,88	32,58	28,13	36,68	--
Vrijst. 04	Vrijstaande woning	155766,96	391742,37	8,00	53,61	50,79	46,34	55,07	--
Vrijst. 04	Vrijstaande woning	155766,96	391742,37	5,00	50,09	47,28	42,83	51,56	--
Vrijst. 04	Vrijstaande woning	155766,96	391742,37	2,00	49,45	46,62	42,17	50,91	--
WA09_A	Woning A09	155829,39	391695,12	2,00	32,10	29,88	25,43	33,96	--
WA09_A	Woning A09	155821,07	391689,53	2,00	35,54	32,83	28,38	37,07	--
WA09_B	Woning A09	155829,39	391695,12	5,00	33,78	31,51	27,07	35,61	--
WA09_B	Woning A09	155821,07	391689,53	5,00	37,19	34,43	29,98	38,69	--
WA09_C	Woning A09	155829,39	391695,12	8,00	37,17	34,83	30,38	38,95	--
WA09_C	Woning A09	155821,07	391689,53	8,00	38,67	35,87	31,43	40,15	--
WA1 _A	Woningen A1	155791,86	391725,54	2,00	43,91	41,24	36,79	45,47	--
WA1 _A	Woningen A1	155792,17	391719,70	2,00	36,11	33,44	28,98	37,66	--
WA1 _A	Woningen A1	155796,46	391729,39	2,00	44,29	41,60	37,16	45,84	--
WA1 _B	Woningen A1	155791,86	391725,54	5,00	46,11	43,31	38,86	47,59	--
WA1 _B	Woningen A1	155792,17	391719,70	5,00	37,67	34,92	30,47	39,18	--
WA1 _B	Woningen A1	155796,46	391729,39	5,00	46,21	43,43	38,98	47,70	--
WA1 _C	Woningen A1	155791,86	391725,54	8,00	47,02	44,20	39,75	48,48	--
WA1 _C	Woningen A1	155792,17	391719,70	8,00	40,56	37,78	33,32	42,04	--
WA1 _C	Woningen A1	155796,46	391729,39	8,00	46,79	44,01	39,56	48,28	--
WA10_A	Woning A10	155823,35	391685,57	2,00	34,47	31,74	27,29	35,99	--
WA10_A	Woning A10	155831,91	391690,90	2,00	35,15	32,75	28,30	36,89	--
WA10_B	Woning A10	155823,35	391685,57	5,00	36,32	33,56	29,10	37,82	--
WA10_B	Woning A10	155831,91	391690,90	5,00	37,04	34,59	30,14	38,74	--

Alle getoonde dB-waarden zijn A-gewogen

Rapport: Resultatentabel
Model: V1.3 (aanpassingen dec 2025)
LAeq totaalresultaten voor toetspunten
Groep: Gemeentewegen
Groepsreductie: Nee

Naam Toetspunt	Omschrijving	X	Y	Hoogte	Dag	Avond	Nacht	Lden	Li
WA10_C	Woning A10	155823,35	391685,57	8,00	37,90	35,11	30,67	39,39	--
WA10_C	Woning A10	155831,91	391690,90	8,00	39,01	36,56	32,11	40,71	--
WA11_A	Woning A11	155825,62	391681,61	2,00	34,48	31,74	27,29	35,99	--
WA11_A	Woning A11	155834,41	391686,53	2,00	35,50	33,10	28,65	37,24	--
WA11_B	Woning A11	155825,62	391681,61	5,00	36,02	33,25	28,80	37,51	--
WA11_B	Woning A11	155834,41	391686,53	5,00	37,27	34,82	30,37	38,97	--
WA11_C	Woning A11	155825,62	391681,61	8,00	37,31	34,51	30,06	38,79	--
WA11_C	Woning A11	155834,41	391686,53	8,00	39,23	36,77	32,32	40,93	--
WA12_A	Woning A12	155828,37	391677,78	2,00	34,50	31,77	27,31	36,02	--
WA12_A	Woning A12	155837,39	391682,94	2,00	34,61	32,29	27,83	36,40	--
WA12_B	Woning A12	155828,37	391677,78	5,00	36,15	33,39	28,94	37,65	--
WA12_B	Woning A12	155837,39	391682,94	5,00	36,59	34,22	29,77	38,35	--
WA12_C	Woning A12	155828,37	391677,78	8,00	37,69	34,90	30,45	39,17	--
WA12_C	Woning A12	155837,39	391682,94	8,00	39,20	36,75	32,31	40,91	--
WA13_A	Woning A13	155836,35	391674,28	2,00	30,03	27,80	23,35	31,88	--
WA13_A	Woning A13	155830,51	391674,04	2,00	33,73	30,99	26,55	35,25	--
WA13_A	Woning A13	155839,50	391679,26	2,00	34,30	31,99	27,54	36,10	--
WA13_B	Woning A13	155836,35	391674,28	5,00	31,07	28,82	24,37	32,91	--
WA13_B	Woning A13	155830,51	391674,04	5,00	35,46	32,69	28,24	36,95	--
WA13_B	Woning A13	155839,50	391679,26	5,00	36,36	34,00	29,55	38,12	--
WA13_C	Woning A13	155836,35	391674,28	8,00	34,71	32,40	27,95	36,51	--
WA13_C	Woning A13	155830,51	391674,04	8,00	37,25	34,45	30,00	38,73	--
WA13_C	Woning A13	155839,50	391679,26	8,00	39,24	36,79	32,34	40,94	--
WA2_A	Woningen A2	155796,84	391718,37	2,00	35,06	32,39	27,94	36,62	--
WA2_A	Woningen A2	155801,30	391727,61	2,00	43,51	40,84	36,39	45,07	--
WA2_B	Woningen A2	155796,84	391718,37	5,00	35,89	33,16	28,71	37,41	--
WA2_B	Woningen A2	155801,30	391727,61	5,00	45,48	42,73	38,28	46,99	--
WA2_C	Woningen A2	155796,84	391718,37	8,00	37,71	34,95	30,50	39,21	--
WA2_C	Woningen A2	155801,30	391727,61	8,00	46,21	43,45	39,00	47,71	--
WA3 _A	Woningen A3	155801,18	391716,51	2,00	35,69	33,00	28,54	37,23	--
WA3 _A	Woningen A3	155805,05	391726,00	2,00	42,56	39,92	35,46	44,13	--
WA3 _B	Woningen A3	155801,18	391716,51	5,00	37,03	34,26	29,81	38,52	--
WA3 _B	Woningen A3	155805,05	391726,00	5,00	44,62	41,88	37,43	46,13	--
WA3 _C	Woningen A3	155801,18	391716,51	8,00	39,52	36,73	32,28	41,00	--
WA3 _C	Woningen A3	155805,05	391726,00	8,00	45,48	42,73	38,28	46,99	--
WA4_A	Woningen A4	155804,88	391714,06	2,00	34,61	31,96	27,51	36,18	--
WA4_A	Woningen A4	155808,76	391723,95	2,00	41,97	39,35	34,90	43,56	--
WA4_B	Woningen A4	155804,88	391714,06	5,00	36,74	34,02	29,57	38,27	--
WA4_B	Woningen A4	155808,76	391723,95	5,00	43,89	41,19	36,74	45,43	--
WA4_C	Woningen A4	155804,88	391714,06	8,00	38,74	35,97	31,52	40,23	--
WA4_C	Woningen A4	155808,76	391723,95	8,00	44,92	42,19	37,74	46,44	--
WA5_A	Woningen A5	155809,03	391712,28	2,00	34,30	31,64	27,19	35,87	--

Alle getoonde dB-waarden zijn A-gewogen

Rapport: Resultatentabel
Model: V1.3 (aanpassingen dec 2025)
LAeq totaalresultaten voor toetspunten
Groep: Gemeentewegen
Groepsreductie: Nee

Naam Toetspunt	Omschrijving	X	Y	Hoogte	Dag	Avond	Nacht	Lden	Li
WA5_A	Woningen A5	155813,45	391721,94	2,00	41,45	38,83	34,38	43,04	--
WA5_B	Woningen A5	155809,03	391712,28	5,00	36,38	33,65	29,20	37,90	--
WA5_B	Woningen A5	155813,45	391721,94	5,00	43,32	40,64	36,19	44,87	--
WA5_C	Woningen A5	155809,03	391712,28	8,00	38,49	35,73	31,28	39,99	--
WA5_C	Woningen A5	155813,45	391721,94	8,00	44,49	41,76	37,31	46,01	--
WA6_A	Woningen A6	155818,20	391714,43	2,00	32,55	30,30	25,84	34,38	--
WA6_A	Woningen A6	155813,43	391710,40	2,00	34,10	31,45	27,00	35,67	--
WA6_A	Woningen A6	155817,91	391720,03	2,00	40,68	38,09	33,64	42,29	--
WA6_B	Woningen A6	155818,20	391714,43	5,00	34,86	32,53	28,08	36,64	--
WA6_B	Woningen A6	155813,43	391710,40	5,00	36,17	33,46	29,01	37,70	--
WA6_B	Woningen A6	155817,91	391720,03	5,00	42,76	40,11	35,66	44,33	--
WA6_C	Woningen A6	155818,20	391714,43	8,00	37,35	34,93	30,48	39,07	--
WA6_C	Woningen A6	155813,43	391710,40	8,00	38,23	35,48	31,02	39,73	--
WA6_C	Woningen A6	155817,91	391720,03	8,00	44,12	41,42	36,97	45,66	--
WA7_A	Woning A7	155818,86	391699,03	2,00	33,13	30,43	25,98	34,67	--
WA7_A	Woning A7	155827,55	391704,37	2,00	34,06	31,75	27,30	35,86	--
WA7_A	Woningen A7	155822,15	391703,73	2,00	35,33	32,83	28,37	37,00	--
WA7_B	Woning A7	155818,86	391699,03	5,00	36,91	34,15	29,70	38,41	--
WA7_B	Woning A7	155827,55	391704,37	5,00	36,54	34,15	29,70	38,28	--
WA7_B	Woningen A7	155822,15	391703,73	5,00	38,45	35,86	31,40	40,06	--
WA7_C	Woning A7	155818,86	391699,03	8,00	38,79	36,00	31,55	40,27	--
WA7_C	Woning A7	155827,55	391704,37	8,00	40,05	37,58	33,13	41,74	--
WA7_C	Woningen A7	155822,15	391703,73	8,00	41,09	38,43	33,98	42,66	--
WA8_A	Woning A8	155830,01	391700,02	2,00	35,64	33,20	28,75	37,35	--
WA8_A	Woning A8	155821,17	391694,99	2,00	33,95	31,24	26,79	35,48	--
WA8_B	Woning A8	155830,01	391700,02	5,00	37,47	34,99	30,53	39,15	--
WA8_B	Woning A8	155821,17	391694,99	5,00	37,57	34,81	30,36	39,07	--
WA8_C	Woning A8	155830,01	391700,02	8,00	39,76	37,28	32,83	41,44	--
WA8_C	Woning A8	155821,17	391694,99	8,00	39,35	36,55	32,10	40,83	--
WB10_A	Woning B10	155879,28	391657,97	2,00	32,67	30,10	25,65	34,29	--
WB10_A	Woning B10	155884,06	391661,25	2,00	32,47	30,23	25,77	34,31	--
WB10_A	Woning B10	155883,90	391667,95	2,00	34,60	32,29	27,84	36,40	--
WB10_B	Woning B10	155879,28	391657,97	5,00	33,45	30,83	26,38	35,04	--
WB10_B	Woning B10	155884,06	391661,25	5,00	35,42	33,10	28,65	37,21	--
WB10_B	Woning B10	155883,90	391667,95	5,00	37,20	34,85	30,40	38,97	--
WB1_A	Woning B1	155830,77	391716,90	2,00	38,93	36,19	31,74	40,44	--
WB1_A	Woning B1	155840,50	391722,37	2,00	36,68	34,42	29,97	38,51	--
WB1_A	Woning B1	155834,09	391721,87	2,00	40,45	37,81	33,36	42,03	--
WB1_B	Woning B1	155830,77	391716,90	5,00	40,36	37,58	33,12	41,84	--
WB1_B	Woning B1	155840,50	391722,37	5,00	39,01	36,60	32,15	40,74	--
WB1_B	Woning B1	155834,09	391721,87	5,00	42,34	39,66	35,21	43,89	--
WB2_A	Woning B2	155833,54	391711,89	2,00	37,20	34,50	30,05	38,74	--

Alle getoonde dB-waarden zijn A-gewogen

Rapport: Resultatentabel
Model: V1.3 (aanpassingen dec 2025)
LAeq totaalresultaten voor toetspunten
Groep: Gemeentewegen
Groepsreductie: Nee

Naam Toetspunt	Omschrijving	X	Y	Hoogte	Dag	Avond	Nacht	Lden	Li
WB2_A	Woning B2	155843,04	391717,77	2,00	36,31	34,03	29,58	38,13	--
WB2_B	Woning B2	155833,54	391711,89	5,00	38,69	35,96	31,52	40,21	--
WB2_B	Woning B2	155843,04	391717,77	5,00	39,22	36,79	32,34	40,94	--
WB3_A	Woning B3	155836,92	391708,36	2,00	32,67	30,05	25,60	34,26	--
WB3_A	Woning B3	155847,13	391713,43	2,00	36,79	34,52	30,07	38,61	--
WB3_B	Woning B3	155836,92	391708,36	5,00	34,68	32,04	27,59	36,26	--
WB3_B	Woning B3	155847,13	391713,43	5,00	38,51	36,13	31,68	40,26	--
WB4_A	Woning B4	155840,04	391702,88	2,00	32,69	30,14	25,69	34,33	--
WB4_A	Woning B4	155846,17	391703,08	2,00	31,56	29,34	24,89	33,42	--
WB4_A	Woning B4	155849,82	391708,72	2,00	36,67	34,39	29,94	38,49	--
WB4_B	Woning B4	155840,04	391702,88	5,00	34,95	32,37	27,92	36,57	--
WB4_B	Woning B4	155846,17	391703,08	5,00	34,02	31,79	27,34	35,87	--
WB4_B	Woning B4	155849,82	391708,72	5,00	38,25	35,87	31,41	40,00	--
WB5_A	Woning B05	155862,13	391683,11	2,00	35,64	33,39	28,94	37,48	--
WB5_A	Woning B5	155852,22	391678,31	2,00	30,05	27,51	23,06	31,69	--
WB5_A	Woning B5	155855,61	391683,10	2,00	34,51	32,15	27,70	36,27	--
WB5_B	Woning B05	155862,13	391683,11	5,00	37,38	35,06	30,61	39,17	--
WB5_B	Woning B5	155852,22	391678,31	5,00	32,14	29,56	25,10	33,75	--
WB5_B	Woning B5	155855,61	391683,10	5,00	36,88	34,43	29,98	38,58	--
WB6_A	Woning B6	155864,39	391678,75	2,00	35,32	33,07	28,62	37,16	--
WB6_A	Woning B6	155854,89	391673,15	2,00	30,80	28,20	23,75	32,41	--
WB6_B	Woning B6	155864,39	391678,75	5,00	37,20	34,87	30,42	38,98	--
WB6_B	Woning B6	155854,89	391673,15	5,00	32,78	30,11	25,66	34,34	--
WB7_A	Woning B7	155857,34	391668,43	2,00	30,79	28,16	23,71	32,38	--
WB7_A	Woningen B7	155863,59	391668,38	2,00	27,86	25,38	20,93	29,54	--
WB7_A	Woningen B7	155867,07	391673,57	2,00	34,04	31,73	27,28	35,84	--
WB7_B	Woning B7	155857,34	391668,43	5,00	32,62	29,93	25,48	34,17	--
WB7_B	Woningen B7	155863,59	391668,38	5,00	29,91	27,51	23,06	31,65	--
WB7_B	Woningen B7	155867,07	391673,57	5,00	35,89	33,50	29,05	37,63	--
WB8_A	Woningen B8	155874,12	391672,24	2,00	35,27	32,98	28,53	37,08	--
WB8_A	Woningen B8	155869,67	391662,19	2,00	32,75	30,18	25,73	34,37	--
WB8_A	Woningen B8	155869,29	391668,48	2,00	33,53	31,13	26,68	35,27	--
WB8_B	Woningen B8	155874,12	391672,24	5,00	37,54	35,20	30,75	39,32	--
WB8_B	Woningen B8	155869,67	391662,19	5,00	33,52	30,88	26,43	35,10	--
WB8_B	Woningen B8	155869,29	391668,48	5,00	35,30	32,79	28,34	36,96	--
WB9_A	Woning B9	155874,70	391659,98	2,00	32,26	29,73	25,28	33,91	--
WB9_A	Woning B9	155878,91	391670,14	2,00	35,05	32,77	28,32	36,87	--
WB9_B	Woning B9	155874,70	391659,98	5,00	32,86	30,25	25,80	34,46	--
WB9_B	Woning B9	155878,91	391670,14	5,00	37,52	35,18	30,73	39,30	--

Alle getoonde dB-waarden zijn A-gewogen

Rapport: Resultatentabel
Model: V1.3 (aanpassingen dec 2025)
LAeq bij Bron/Groep voor toetspunt: Vrijst. 01 - Vrijstaande woning
Groep: Gemeentewegen
Groepsreductie: Nee

Naam Bron/Groep	Omschrijving	X	Y	Hoogte	Dag	Avond	Nacht	Lden	Li
Vrijst. 01	Vrijstaande woning	155764,96	391748,04	5,00	59,25	56,43	51,97	60,71	--
Nieuwstra2	Nieuwstraat	155865,88	391844,20	0,00	59,24	56,42	51,97	60,70	--
Oude Rijks	Oude Rijksweg	155657,87	392298,37	0,00	30,39	28,19	23,73	32,26	--
Nieuwstra1	Nieuwstraat	155929,03	391890,87	0,00	18,61	16,27	11,82	20,39	--

Alle getoonde dB-waarden zijn A-gewogen

Rapport: Resultatentabel
Model: V1.3 (aanpassingen dec 2025)
LAeq totaalresultaten voor toetspunten
Groep: (hoofdgroep)
Groepsreductie: Nee

Naam Toetspunt	Omschrijving	X	Y	Hoogte	Dag	Avond	Nacht	Lden	Li
Vrijst. 01	Vrijstaande woning	155764,96	391748,04	5,00	59,33	56,50	52,08	60,80	--
Vrijst. 01	Vrijstaande woning	155764,96	391748,04	2,00	59,19	56,41	51,98	60,69	--
Vrijst. 01	Vrijstaande woning	155764,96	391748,04	8,00	58,91	56,08	51,65	60,37	--
Vrijst. 02	Vrijstaande woning	155770,98	391747,19	5,00	55,09	52,27	47,93	56,60	--
Vrijst. 02	Vrijstaande woning	155770,98	391747,19	8,00	54,94	52,12	47,79	56,46	--
Vrijst. 02	Vrijstaande woning	155770,98	391747,19	2,00	54,71	51,93	47,58	56,24	--
Vrijst. 04	Vrijstaande woning	155766,96	391742,37	8,00	53,64	50,81	46,37	55,10	--
Vrijst. 04	Vrijstaande woning	155766,96	391742,37	5,00	50,23	47,42	43,02	51,72	--
Vrijst. 04	Vrijstaande woning	155766,96	391742,37	2,00	49,80	47,01	42,66	51,33	--
WA1 _C	Woningen A1	155796,46	391729,39	8,00	48,26	45,48	41,45	49,94	--
WA1 _B	Woningen A1	155796,46	391729,39	5,00	48,06	45,33	41,37	49,81	--
WA2_C	Woningen A2	155801,30	391727,61	8,00	48,03	45,27	41,31	49,76	--
WA2_B	Woningen A2	155801,30	391727,61	5,00	47,77	45,05	41,17	49,56	--
WA1 _C	Woningen A1	155791,86	391725,54	8,00	47,76	44,94	40,74	49,34	--
WA3 _C	Woningen A3	155805,05	391726,00	8,00	47,49	44,73	40,82	49,24	--
WA4_C	Woningen A4	155808,76	391723,95	8,00	47,28	44,53	40,67	49,06	--
WA3 _B	Woningen A3	155805,05	391726,00	5,00	47,17	44,46	40,62	48,99	--
WA1 _B	Woningen A1	155791,86	391725,54	5,00	47,23	44,46	40,36	48,88	--
WA5_C	Woningen A5	155813,45	391721,94	8,00	47,03	44,29	40,46	48,83	--
WB3_A	Woning B3	155847,13	391713,43	2,00	46,67	44,12	40,69	48,80	--
WA4_B	Woningen A4	155808,76	391723,95	5,00	46,88	44,19	40,42	48,75	--
Patio04_A	Patiowoning 1	155857,54	391699,20	2,00	46,55	44,03	40,61	48,71	--
WB3_B	Woning B3	155847,13	391713,43	5,00	46,59	43,96	40,59	48,70	--
WA6_C	Woningen A6	155817,91	391720,03	8,00	46,86	44,12	40,33	48,68	--
WB1_B	Woning B1	155840,50	391722,37	5,00	46,55	43,93	40,53	48,65	--
WB4_A	Woning B4	155849,82	391708,72	2,00	46,46	43,91	40,48	48,59	--
WA5_B	Woningen A5	155813,45	391721,94	5,00	46,66	43,97	40,24	48,55	--
Patio08_A	Patiowoning 2	155868,83	391695,09	2,00	46,37	43,85	40,42	48,52	--
Patio02_A	Patiowoning 1	155862,01	391707,47	2,00	46,35	43,82	40,37	48,49	--
WB5_A	Woning B05	155862,13	391683,11	2,00	46,30	43,79	40,39	48,48	--
WB4_B	Woning B4	155849,82	391708,72	5,00	46,32	43,70	40,33	48,44	--
WA1 _A	Woningen A1	155796,46	391729,39	2,00	46,58	43,96	40,03	48,42	--
WB1_A	Woning B1	155840,50	391722,37	2,00	46,24	43,70	40,26	48,37	--
WA6_B	Woningen A6	155817,91	391720,03	5,00	46,43	43,75	40,07	48,35	--
WB2_B	Woning B2	155843,04	391717,77	5,00	46,25	43,63	40,20	48,33	--
WA2_A	Woningen A2	155801,30	391727,61	2,00	46,40	43,80	39,94	48,28	--
Patio06_A	Patiowoning 2	155859,53	391695,33	2,00	46,12	43,59	40,18	48,28	--
WB6_B	Woning B6	155864,39	391678,75	5,00	46,01	43,40	40,05	48,14	--
WA7_C	Woning A7	155827,55	391704,37	8,00	46,05	43,39	39,94	48,10	--
WB5_B	Woning B05	155862,13	391683,11	5,00	45,98	43,36	40,00	48,10	--
WA8_C	Woning A8	155830,01	391700,02	8,00	45,84	43,17	39,73	47,88	--
WB9_B	Woning B9	155878,91	391670,14	5,00	45,77	43,13	39,76	47,87	--

Alle getoonde dB-waarden zijn A-gewogen

Rapport: Resultatentabel
Model: V1.3 (aanpassingen dec 2025)
LAeq totaalresultaten voor toetspunten
Groep: (hoofdgroep)
Groepsreductie: Nee

Naam Toetspunt	Omschrijving	X	Y	Hoogte	Dag	Avond	Nacht	Lden	Li
WB10_B	Woning B10	155883,90	391667,95	5,00	45,72	43,06	39,70	47,81	--
WA12_B	Woning A12	155837,39	391682,94	5,00	45,65	43,01	39,70	47,78	--
WB8_B	Woningen B8	155874,12	391672,24	5,00	45,69	43,04	39,67	47,78	--
WA7_B	Woning A7	155827,55	391704,37	5,00	45,63	43,00	39,69	47,77	--
WA3 _A	Woningen A3	155805,05	391726,00	2,00	45,83	43,23	39,43	47,74	--
WA8_B	Woning A8	155830,01	391700,02	5,00	45,62	42,97	39,63	47,73	--
WA12_C	Woning A12	155837,39	391682,94	8,00	45,68	43,00	39,59	47,73	--
WB2_A	Woning B2	155843,04	391717,77	2,00	45,55	43,02	39,57	47,69	--
WB8_A	Woningen B8	155874,12	391672,24	2,00	45,51	43,00	39,59	47,68	--
WB6_A	Woning B6	155864,39	391678,75	2,00	45,49	42,99	39,58	47,67	--
WB9_A	Woning B9	155878,91	391670,14	2,00	45,49	42,97	39,56	47,65	--
WA11_B	Woning A11	155834,41	391686,53	5,00	45,51	42,87	39,51	47,62	--
WA13_C	Woning A13	155839,50	391679,26	8,00	45,55	42,89	39,47	47,61	--
WA13_B	Woning A13	155839,50	391679,26	5,00	45,43	42,81	39,50	47,58	--
WA4_A	Woningen A4	155808,76	391723,95	2,00	45,62	43,04	39,28	47,57	--
WA11_C	Woning A11	155834,41	391686,53	8,00	45,51	42,83	39,41	47,56	--
WA1 _A	Woningen A1	155791,86	391725,54	2,00	45,69	43,06	39,04	47,48	--
WA5_A	Woningen A5	155813,45	391721,94	2,00	45,48	42,89	39,17	47,44	--
WB10_A	Woning B10	155883,90	391667,95	2,00	45,28	42,75	39,35	47,44	--
WA10_C	Woning A10	155831,91	391690,90	8,00	45,38	42,71	39,28	47,43	--
WA10_B	Woning A10	155831,91	391690,90	5,00	45,22	42,59	39,23	47,33	--
WB7_B	Woningen B7	155867,07	391673,57	5,00	45,17	42,54	39,17	47,28	--
WB1_B	Woning B1	155834,09	391721,87	5,00	45,42	42,71	38,94	47,27	--
WB10_B	Woning B10	155884,06	391661,25	5,00	45,02	42,43	39,09	47,17	--
WA6_A	Woningen A6	155817,91	391720,03	2,00	45,13	42,56	38,88	47,12	--
Patio03_A	Patiowoning 1	155859,62	391702,71	2,00	44,79	42,30	38,89	46,97	--
Patio07_A	Patiowoning 2	155863,57	391695,44	2,00	44,79	42,24	38,83	46,93	--
WA13_A	Woning A13	155839,50	391679,26	2,00	44,76	42,22	38,82	46,92	--
WA09_C	Woning A09	155829,39	391695,12	8,00	44,74	42,15	38,78	46,88	--
WA12_A	Woning A12	155837,39	391682,94	2,00	44,74	42,19	38,78	46,88	--
Patio01_A	Patiowoning 1	155854,18	391706,43	2,00	44,64	42,08	38,64	46,76	--
WB10_A	Woning B10	155884,06	391661,25	2,00	44,55	42,03	38,62	46,71	--
WA11_A	Woning A11	155834,41	391686,53	2,00	44,47	41,93	38,47	46,59	--
WA7_A	Woning A7	155827,55	391704,37	2,00	44,38	41,86	38,42	46,53	--
WA09_B	Woning A09	155829,39	391695,12	5,00	44,30	41,75	38,46	46,51	--
WB1_A	Woning B1	155834,09	391721,87	2,00	44,50	41,89	38,17	46,45	--
WA7_C	Woningen A7	155822,15	391703,73	8,00	44,55	41,81	38,11	46,42	--
WB5_B	Woning B5	155855,61	391683,10	5,00	44,36	41,65	38,27	46,41	--
WB7_A	Woningen B7	155867,07	391673,57	2,00	44,23	41,71	38,28	46,38	--
WA8_A	Woning A8	155830,01	391700,02	2,00	44,20	41,67	38,19	46,32	--
Patio09_A	Patiowoning 2	155867,06	391690,58	2,00	44,00	41,52	38,11	46,19	--
WA10_A	Woning A10	155831,91	391690,90	2,00	44,04	41,50	38,04	46,16	--

Alle getoonde dB-waarden zijn A-gewogen

Rapport: Resultatentabel
Model: V1.3 (aanpassingen dec 2025)
LAeq totaalresultaten voor toetspunten
Groep: (hoofdgroep)
Groepsreductie: Nee

Naam Toetspunt	Omschrijving	X	Y	Hoogte	Dag	Avond	Nacht	Lden	Li
WB4_B	Woning B4	155846,17	391703,08	5,00	43,80	41,24	37,97	46,01	--
WB5_A	Woning B5	155855,61	391683,10	2,00	43,79	41,22	37,81	45,92	--
WA6_B	Woningen A6	155818,20	391714,43	5,00	43,63	41,05	37,72	45,79	--
WA6_C	Woningen A6	155818,20	391714,43	8,00	43,66	41,05	37,64	45,76	--
WA09_A	Woning A09	155829,39	391695,12	2,00	43,36	40,90	37,48	45,56	--
WB4_A	Woning B4	155846,17	391703,08	2,00	43,17	40,69	37,27	45,36	--
WA7_B	Woningen A7	155822,15	391703,73	5,00	43,28	40,60	37,02	45,25	--
Patio10_A	Patiowoning 2	155860,29	391687,07	2,00	43,02	40,51	37,09	45,19	--
Vrijst. 03	Vrijstaande woning	155772,46	391741,45	8,00	42,86	40,28	36,79	44,94	--
WA6_A	Woningen A6	155818,20	391714,43	2,00	42,76	40,28	36,83	44,93	--
Vrijst. 03	Vrijstaande woning	155772,46	391741,45	2,00	42,47	39,98	36,51	44,62	--
WB8_B	Woningen B8	155869,29	391668,48	5,00	42,54	39,84	36,44	44,58	--
WA13_A	Woning A13	155836,35	391674,28	2,00	42,38	39,86	36,50	44,57	--
WB8_A	Woningen B8	155869,29	391668,48	2,00	42,44	39,91	36,45	44,57	--
WA1 _C	Woningen A1	155792,17	391719,70	8,00	42,72	40,00	36,12	44,51	--
WB10_A	Woning B10	155879,28	391657,97	2,00	42,03	39,53	36,03	44,16	--
Vrijst. 03	Vrijstaande woning	155772,46	391741,45	5,00	41,98	39,42	36,01	44,12	--
WA13_B	Woning A13	155836,35	391674,28	5,00	41,85	39,28	36,05	44,07	--
WB9_A	Woning B9	155874,70	391659,98	2,00	41,91	39,40	35,93	44,05	--
WB8_A	Woningen B8	155869,67	391662,19	2,00	41,84	39,32	35,84	43,97	--
WA7_A	Woningen A7	155822,15	391703,73	2,00	41,84	39,27	35,71	43,89	--
WB10_B	Woning B10	155879,28	391657,97	5,00	41,73	39,14	35,79	43,88	--
WA13_C	Woning A13	155836,35	391674,28	8,00	41,69	39,11	35,77	43,85	--
WB2_B	Woning B2	155833,54	391711,89	5,00	41,83	39,26	35,59	43,83	--
WB7_B	Woningen B7	155863,59	391668,38	5,00	41,62	39,08	35,78	43,83	--
WB1_B	Woning B1	155830,77	391716,90	5,00	41,86	39,20	35,22	43,64	--
WB9_B	Woning B9	155874,70	391659,98	5,00	41,36	38,77	35,44	43,52	--
WB8_B	Woningen B8	155869,67	391662,19	5,00	41,18	38,57	35,22	43,31	--
WA4_C	Woningen A4	155804,88	391714,06	8,00	41,45	38,75	34,96	43,30	--
WA2_C	Woningen A2	155796,84	391718,37	8,00	41,31	38,66	35,00	43,26	--
WA5_C	Woningen A5	155809,03	391712,28	8,00	41,18	38,48	34,68	43,02	--
WB2_A	Woning B2	155833,54	391711,89	2,00	40,83	38,35	34,63	42,86	--
WB4_B	Woning B4	155840,04	391702,88	5,00	40,72	38,15	34,76	42,86	--
WB3_B	Woning B3	155836,92	391708,36	5,00	40,57	38,06	34,67	42,75	--
WB1_A	Woning B1	155830,77	391716,90	2,00	40,86	38,28	34,30	42,70	--
WA6_C	Woningen A6	155813,43	391710,40	8,00	40,82	38,12	34,29	42,65	--
WA1 _A	Woningen A1	155792,17	391719,70	2,00	40,47	37,88	34,14	42,42	--
WA1 _B	Woningen A1	155792,17	391719,70	5,00	40,56	37,89	34,08	42,42	--
WA3 _C	Woningen A3	155801,18	391716,51	8,00	40,64	37,90	33,78	42,31	--
WA2_A	Woningen A2	155796,84	391718,37	2,00	40,03	37,46	33,74	42,00	--
WB4_A	Woning B4	155840,04	391702,88	2,00	39,54	37,10	33,61	41,72	--
WB3_A	Woning B3	155836,92	391708,36	2,00	39,39	37,00	33,50	41,60	--

Alle getoonde dB-waarden zijn A-gewogen

Rapport: Resultatentabel
Model: V1.3 (aanpassingen dec 2025)
LAeq totaalresultaten voor toetspunten
Groep: (hoofdgroep)
Groepsreductie: Nee

Naam Toetspunt	Omschrijving	X	Y	Hoogte	Dag	Avond	Nacht	Lden	Li
WA4_B	Woningen A4	155804,88	391714,06	5,00	39,70	37,02	33,24	41,57	--
WA4_A	Woningen A4	155804,88	391714,06	2,00	39,58	37,01	33,30	41,56	--
WA2_B	Woningen A2	155796,84	391718,37	5,00	39,51	36,87	33,16	41,44	--
WA3 _A	Woningen A3	155801,18	391716,51	2,00	39,46	36,87	33,02	41,35	--
WA5_A	Woningen A5	155809,03	391712,28	2,00	39,36	36,78	33,06	41,33	--
WA5_B	Woningen A5	155809,03	391712,28	5,00	39,32	36,63	32,84	41,18	--
WA8_C	Woning A8	155821,17	391694,99	8,00	39,59	36,80	32,46	41,12	--
WA6_B	Woningen A6	155813,43	391710,40	5,00	39,15	36,46	32,69	41,02	--
WB7_A	Woningen B7	155863,59	391668,38	2,00	38,81	36,42	32,91	41,01	--
WA6_A	Woningen A6	155813,43	391710,40	2,00	38,98	36,41	32,68	40,95	--
WA7_C	Woning A7	155818,86	391699,03	8,00	39,02	36,23	31,88	40,55	--
WA09_C	Woning A09	155821,07	391689,53	8,00	38,95	36,18	31,85	40,50	--
WA3 _B	Woningen A3	155801,18	391716,51	5,00	38,73	36,03	32,02	40,47	--
Patio11_A	Patiowoning 2	155853,06	391690,33	2,00	37,86	35,36	31,88	40,00	--
WB5_B	Woning B5	155852,22	391678,31	5,00	37,94	35,24	31,85	39,99	--
WB5_A	Woning B5	155852,22	391678,31	2,00	37,78	35,26	31,83	39,93	--
WA10_C	Woning A10	155823,35	391685,57	8,00	38,29	35,53	31,24	39,86	--
Patio05_A	Patiowoning 1	155849,36	391697,24	2,00	37,68	35,22	31,72	39,84	--
WB6_A	Woning B6	155854,89	391673,15	2,00	37,66	35,15	31,67	39,79	--
WB6_B	Woning B6	155854,89	391673,15	5,00	37,76	35,06	31,60	39,77	--
WA8_B	Woning A8	155821,17	391694,99	5,00	38,11	35,37	31,13	39,72	--
WA09_A	Woning A09	155821,07	391689,53	2,00	37,84	35,26	31,35	39,71	--
WA09_B	Woning A09	155821,07	391689,53	5,00	37,93	35,24	31,06	39,60	--
WA12_C	Woning A12	155828,37	391677,78	8,00	37,98	35,21	30,88	39,53	--
WB7_A	Woning B7	155857,34	391668,43	2,00	37,39	34,87	31,37	39,51	--
WA7_B	Woning A7	155818,86	391699,03	5,00	37,73	35,00	30,85	39,39	--
WB7_B	Woning B7	155857,34	391668,43	5,00	37,33	34,62	31,14	39,33	--
WA7_A	Woning A7	155818,86	391699,03	2,00	37,28	34,78	30,99	39,27	--
WA11_C	Woning A11	155825,62	391681,61	8,00	37,66	34,88	30,59	39,22	--
WA13_C	Woning A13	155830,51	391674,04	8,00	37,62	34,86	30,57	39,19	--
WA10_B	Woning A10	155823,35	391685,57	5,00	37,34	34,67	30,58	39,07	--
WA10_A	Woning A10	155823,35	391685,57	2,00	37,13	34,58	30,73	39,05	--
WA12_B	Woning A12	155828,37	391677,78	5,00	37,04	34,34	30,22	38,73	--
WA8_A	Woning A8	155821,17	391694,99	2,00	36,78	34,22	30,31	38,67	--
WA11_B	Woning A11	155825,62	391681,61	5,00	36,96	34,26	30,16	38,66	--
WA11_A	Woning A11	155825,62	391681,61	2,00	36,75	34,16	30,26	38,62	--
WA12_A	Woning A12	155828,37	391677,78	2,00	36,72	34,15	30,23	38,59	--
WA13_A	Woning A13	155830,51	391674,04	2,00	36,60	34,06	30,26	38,55	--
WA13_B	Woning A13	155830,51	391674,04	5,00	36,63	33,94	29,90	38,37	--

Alle getoonde dB-waarden zijn A-gewogen

Rapport:	Resultatentabel
Model:	V1.3 (aanpassingen dec 2025)
LAeq bij Bron/Groep voor toetspunt:	Patio04_A - Patiowoning 1
Groep:	Rijkswegen
Groepsreductie:	Nee

Naam Bron/Groep	Omschrijving	X	Y	Hoogte	Dag	Avond	Nacht	Lden	Li
Patio04_A	Patiowoning 1	155857,54	391699,20	2,00	46,19	43,64	40,31	48,37	--
219427	Besluitnetwerk	155701,26	392330,81	0,04	44,62	41,99	38,74	46,79	--
135552	Besluitnetwerk	155688,72	392321,75	0,05	41,00	38,66	35,12	43,22	--

Alle getoonde dB-waarden zijn A-gewogen

Rapport: Resultatentabel
Model: V1.3 (aanpassingen dec 2025)
LAeq totaalresultaten voor toetspunten
Groep: (hoofdgroep)
Groepsreductie: Nee

Naam Toetspunt	Omschrijving	X	Y	Hoogte	Dag	Avond	Nacht	Lden	Li
Patio01_A	Patiowoning 1	155854,18	391706,43	2,00	44,64	42,08	38,64	46,76	--
Patio02_A	Patiowoning 1	155862,01	391707,47	2,00	46,35	43,82	40,37	48,49	--
Patio03_A	Patiowoning 1	155859,62	391702,71	2,00	44,79	42,30	38,89	46,97	--
Patio04_A	Patiowoning 1	155857,54	391699,20	2,00	46,55	44,03	40,61	48,71	--
Patio05_A	Patiowoning 1	155849,36	391697,24	2,00	37,68	35,22	31,72	39,84	--
Patio06_A	Patiowoning 2	155859,53	391695,33	2,00	46,12	43,59	40,18	48,28	--
Patio07_A	Patiowoning 2	155863,57	391695,44	2,00	44,79	42,24	38,83	46,93	--
Patio08_A	Patiowoning 2	155868,83	391695,09	2,00	46,37	43,85	40,42	48,52	--
Patio09_A	Patiowoning 2	155867,06	391690,58	2,00	44,00	41,52	38,11	46,19	--
Patio10_A	Patiowoning 2	155860,29	391687,07	2,00	43,02	40,51	37,09	45,19	--
Patio11_A	Patiowoning 2	155853,06	391690,33	2,00	37,86	35,36	31,88	40,00	--
Vrijst. 01	Vrijstaande woning	155764,96	391748,04	8,00	58,91	56,08	51,65	60,37	--
Vrijst. 01	Vrijstaande woning	155764,96	391748,04	5,00	59,33	56,50	52,08	60,80	--
Vrijst. 01	Vrijstaande woning	155764,96	391748,04	2,00	59,19	56,41	51,98	60,69	--
Vrijst. 02	Vrijstaande woning	155770,98	391747,19	8,00	54,94	52,12	47,79	56,46	--
Vrijst. 02	Vrijstaande woning	155770,98	391747,19	5,00	55,09	52,27	47,93	56,60	--
Vrijst. 02	Vrijstaande woning	155770,98	391747,19	2,00	54,71	51,93	47,58	56,24	--
Vrijst. 03	Vrijstaande woning	155772,46	391741,45	8,00	42,86	40,28	36,79	44,94	--
Vrijst. 03	Vrijstaande woning	155772,46	391741,45	5,00	41,98	39,42	36,01	44,12	--
Vrijst. 03	Vrijstaande woning	155772,46	391741,45	2,00	42,47	39,98	36,51	44,62	--
Vrijst. 04	Vrijstaande woning	155766,96	391742,37	8,00	53,64	50,81	46,37	55,10	--
Vrijst. 04	Vrijstaande woning	155766,96	391742,37	5,00	50,23	47,42	43,02	51,72	--
Vrijst. 04	Vrijstaande woning	155766,96	391742,37	2,00	49,80	47,01	42,66	51,33	--
WA09_A	Woning A09	155829,39	391695,12	2,00	43,36	40,90	37,48	45,56	--
WA09_A	Woning A09	155821,07	391689,53	2,00	37,84	35,26	31,35	39,71	--
WA09_B	Woning A09	155829,39	391695,12	5,00	44,30	41,75	38,46	46,51	--
WA09_B	Woning A09	155821,07	391689,53	5,00	37,93	35,24	31,06	39,60	--
WA09_C	Woning A09	155829,39	391695,12	8,00	44,74	42,15	38,78	46,88	--
WA09_C	Woning A09	155821,07	391689,53	8,00	38,95	36,18	31,85	40,50	--
WA1 _A	Woningen A1	155791,86	391725,54	2,00	45,69	43,06	39,04	47,48	--
WA1 _A	Woningen A1	155792,17	391719,70	2,00	40,47	37,88	34,14	42,42	--
WA1 _A	Woningen A1	155796,46	391729,39	2,00	46,58	43,96	40,03	48,42	--
WA1 _B	Woningen A1	155791,86	391725,54	5,00	47,23	44,46	40,36	48,88	--
WA1 _B	Woningen A1	155792,17	391719,70	5,00	40,56	37,89	34,08	42,42	--
WA1 _B	Woningen A1	155796,46	391729,39	5,00	48,06	45,33	41,37	49,81	--
WA1 _C	Woningen A1	155791,86	391725,54	8,00	47,76	44,94	40,74	49,34	--
WA1 _C	Woningen A1	155792,17	391719,70	8,00	42,72	40,00	36,12	44,51	--
WA1 _C	Woningen A1	155796,46	391729,39	8,00	48,26	45,48	41,45	49,94	--
WA10_A	Woning A10	155823,35	391685,57	2,00	37,13	34,58	30,73	39,05	--
WA10_A	Woning A10	155831,91	391690,90	2,00	44,04	41,50	38,04	46,16	--
WA10_B	Woning A10	155823,35	391685,57	5,00	37,34	34,67	30,58	39,07	--
WA10_B	Woning A10	155831,91	391690,90	5,00	45,22	42,59	39,23	47,33	--

Alle getoonde dB-waarden zijn A-gewogen

Rapport: Resultatentabel
Model: V1.3 (aanpassingen dec 2025)
LAeq totaalresultaten voor toetspunten
Groep: (hoofdgroep)
Groepsreductie: Nee

Naam Toetspunt	Omschrijving	X	Y	Hoogte	Dag	Avond	Nacht	Lden	Li
WA10_C	Woning A10	155823,35	391685,57	8,00	38,29	35,53	31,24	39,86	--
WA10_C	Woning A10	155831,91	391690,90	8,00	45,38	42,71	39,28	47,43	--
WA11_A	Woning A11	155825,62	391681,61	2,00	36,75	34,16	30,26	38,62	--
WA11_A	Woning A11	155834,41	391686,53	2,00	44,47	41,93	38,47	46,59	--
WA11_B	Woning A11	155825,62	391681,61	5,00	36,96	34,26	30,16	38,66	--
WA11_B	Woning A11	155834,41	391686,53	5,00	45,51	42,87	39,51	47,62	--
WA11_C	Woning A11	155825,62	391681,61	8,00	37,66	34,88	30,59	39,22	--
WA11_C	Woning A11	155834,41	391686,53	8,00	45,51	42,83	39,41	47,56	--
WA12_A	Woning A12	155828,37	391677,78	2,00	36,72	34,15	30,23	38,59	--
WA12_A	Woning A12	155837,39	391682,94	2,00	44,74	42,19	38,78	46,88	--
WA12_B	Woning A12	155828,37	391677,78	5,00	37,04	34,34	30,22	38,73	--
WA12_B	Woning A12	155837,39	391682,94	5,00	45,65	43,01	39,70	47,78	--
WA12_C	Woning A12	155828,37	391677,78	8,00	37,98	35,21	30,88	39,53	--
WA12_C	Woning A12	155837,39	391682,94	8,00	45,68	43,00	39,59	47,73	--
WA13_A	Woning A13	155836,35	391674,28	2,00	42,38	39,86	36,50	44,57	--
WA13_A	Woning A13	155830,51	391674,04	2,00	36,60	34,06	30,26	38,55	--
WA13_A	Woning A13	155839,50	391679,26	2,00	44,76	42,22	38,82	46,92	--
WA13_B	Woning A13	155836,35	391674,28	5,00	41,85	39,28	36,05	44,07	--
WA13_B	Woning A13	155830,51	391674,04	5,00	36,63	33,94	29,90	38,37	--
WA13_B	Woning A13	155839,50	391679,26	5,00	45,43	42,81	39,50	47,58	--
WA13_C	Woning A13	155836,35	391674,28	8,00	41,69	39,11	35,77	43,85	--
WA13_C	Woning A13	155830,51	391674,04	8,00	37,62	34,86	30,57	39,19	--
WA13_C	Woning A13	155839,50	391679,26	8,00	45,55	42,89	39,47	47,61	--
WA2_A	Woningen A2	155796,84	391718,37	2,00	40,03	37,46	33,74	42,00	--
WA2_A	Woningen A2	155801,30	391727,61	2,00	46,40	43,80	39,94	48,28	--
WA2_B	Woningen A2	155796,84	391718,37	5,00	39,51	36,87	33,16	41,44	--
WA2_B	Woningen A2	155801,30	391727,61	5,00	47,77	45,05	41,17	49,56	--
WA2_C	Woningen A2	155796,84	391718,37	8,00	41,31	38,66	35,00	43,26	--
WA2_C	Woningen A2	155801,30	391727,61	8,00	48,03	45,27	41,31	49,76	--
WA3 _A	Woningen A3	155801,18	391716,51	2,00	39,46	36,87	33,02	41,35	--
WA3 _A	Woningen A3	155805,05	391726,00	2,00	45,83	43,23	39,43	47,74	--
WA3 _B	Woningen A3	155801,18	391716,51	5,00	38,73	36,03	32,02	40,47	--
WA3 _B	Woningen A3	155805,05	391726,00	5,00	47,17	44,46	40,62	48,99	--
WA3 _C	Woningen A3	155801,18	391716,51	8,00	40,64	37,90	33,78	42,31	--
WA3 _C	Woningen A3	155805,05	391726,00	8,00	47,49	44,73	40,82	49,24	--
WA4_A	Woningen A4	155804,88	391714,06	2,00	39,58	37,01	33,30	41,56	--
WA4_A	Woningen A4	155808,76	391723,95	2,00	45,62	43,04	39,28	47,57	--
WA4_B	Woningen A4	155804,88	391714,06	5,00	39,70	37,02	33,24	41,57	--
WA4_B	Woningen A4	155808,76	391723,95	5,00	46,88	44,19	40,42	48,75	--
WA4_C	Woningen A4	155804,88	391714,06	8,00	41,45	38,75	34,96	43,30	--
WA4_C	Woningen A4	155808,76	391723,95	8,00	47,28	44,53	40,67	49,06	--
WA5_A	Woningen A5	155809,03	391712,28	2,00	39,36	36,78	33,06	41,33	--

Alle getoonde dB-waarden zijn A-gewogen

Rapport: Resultatentabel
Model: V1.3 (aanpassingen dec 2025)
LAeq totaalresultaten voor toetspunten
Groep: (hoofdgroep)
Groepsreductie: Nee

Naam Toetspunt	Omschrijving	X	Y	Hoogte	Dag	Avond	Nacht	Lden	Li
WA5_A	Woningen A5	155813,45	391721,94	2,00	45,48	42,89	39,17	47,44	--
WA5_B	Woningen A5	155809,03	391712,28	5,00	39,32	36,63	32,84	41,18	--
WA5_B	Woningen A5	155813,45	391721,94	5,00	46,66	43,97	40,24	48,55	--
WA5_C	Woningen A5	155809,03	391712,28	8,00	41,18	38,48	34,68	43,02	--
WA5_C	Woningen A5	155813,45	391721,94	8,00	47,03	44,29	40,46	48,83	--
WA6_A	Woningen A6	155818,20	391714,43	2,00	42,76	40,28	36,83	44,93	--
WA6_A	Woningen A6	155813,43	391710,40	2,00	38,98	36,41	32,68	40,95	--
WA6_A	Woningen A6	155817,91	391720,03	2,00	45,13	42,56	38,88	47,12	--
WA6_B	Woningen A6	155818,20	391714,43	5,00	43,63	41,05	37,72	45,79	--
WA6_B	Woningen A6	155813,43	391710,40	5,00	39,15	36,46	32,69	41,02	--
WA6_B	Woningen A6	155817,91	391720,03	5,00	46,43	43,75	40,07	48,35	--
WA6_C	Woningen A6	155818,20	391714,43	8,00	43,66	41,05	37,64	45,76	--
WA6_C	Woningen A6	155813,43	391710,40	8,00	40,82	38,12	34,29	42,65	--
WA6_C	Woningen A6	155817,91	391720,03	8,00	46,86	44,12	40,33	48,68	--
WA7_A	Woning A7	155818,86	391699,03	2,00	37,28	34,78	30,99	39,27	--
WA7_A	Woning A7	155827,55	391704,37	2,00	44,38	41,86	38,42	46,53	--
WA7_A	Woningen A7	155822,15	391703,73	2,00	41,84	39,27	35,71	43,89	--
WA7_B	Woning A7	155818,86	391699,03	5,00	37,73	35,00	30,85	39,39	--
WA7_B	Woning A7	155827,55	391704,37	5,00	45,63	43,00	39,69	47,77	--
WA7_B	Woningen A7	155822,15	391703,73	5,00	43,28	40,60	37,02	45,25	--
WA7_C	Woning A7	155818,86	391699,03	8,00	39,02	36,23	31,88	40,55	--
WA7_C	Woning A7	155827,55	391704,37	8,00	46,05	43,39	39,94	48,10	--
WA7_C	Woningen A7	155822,15	391703,73	8,00	44,55	41,81	38,11	46,42	--
WA8_A	Woning A8	155830,01	391700,02	2,00	44,20	41,67	38,19	46,32	--
WA8_A	Woning A8	155821,17	391694,99	2,00	36,78	34,22	30,31	38,67	--
WA8_B	Woning A8	155830,01	391700,02	5,00	45,62	42,97	39,63	47,73	--
WA8_B	Woning A8	155821,17	391694,99	5,00	38,11	35,37	31,13	39,72	--
WA8_C	Woning A8	155830,01	391700,02	8,00	45,84	43,17	39,73	47,88	--
WA8_C	Woning A8	155821,17	391694,99	8,00	39,59	36,80	32,46	41,12	--
WB10_A	Woning B10	155879,28	391657,97	2,00	42,03	39,53	36,03	44,16	--
WB10_A	Woning B10	155884,06	391661,25	2,00	44,55	42,03	38,62	46,71	--
WB10_A	Woning B10	155883,90	391667,95	2,00	45,28	42,75	39,35	47,44	--
WB10_B	Woning B10	155879,28	391657,97	5,00	41,73	39,14	35,79	43,88	--
WB10_B	Woning B10	155884,06	391661,25	5,00	45,02	42,43	39,09	47,17	--
WB10_B	Woning B10	155883,90	391667,95	5,00	45,72	43,06	39,70	47,81	--
WB1_A	Woning B1	155830,77	391716,90	2,00	40,86	38,28	34,30	42,70	--
WB1_A	Woning B1	155840,50	391722,37	2,00	46,24	43,70	40,26	48,37	--
WB1_A	Woning B1	155834,09	391721,87	2,00	44,50	41,89	38,17	46,45	--
WB1_B	Woning B1	155830,77	391716,90	5,00	41,86	39,20	35,22	43,64	--
WB1_B	Woning B1	155840,50	391722,37	5,00	46,55	43,93	40,53	48,65	--
WB1_B	Woning B1	155834,09	391721,87	5,00	45,42	42,71	38,94	47,27	--
WB2_A	Woning B2	155833,54	391711,89	2,00	40,83	38,35	34,63	42,86	--

Alle getoonde dB-waarden zijn A-gewogen

Rapport: Resultatentabel
Model: V1.3 (aanpassingen dec 2025)
LAeq totaalresultaten voor toetspunten
Groep: (hoofdgroep)
Groepsreductie: Nee

Naam Toetspunt	Omschrijving	X	Y	Hoogte	Dag	Avond	Nacht	Lden	Li
WB2_A	Woning B2	155843,04	391717,77	2,00	45,55	43,02	39,57	47,69	--
WB2_B	Woning B2	155833,54	391711,89	5,00	41,83	39,26	35,59	43,83	--
WB2_B	Woning B2	155843,04	391717,77	5,00	46,25	43,63	40,20	48,33	--
WB3_A	Woning B3	155836,92	391708,36	2,00	39,39	37,00	33,50	41,60	--
WB3_A	Woning B3	155847,13	391713,43	2,00	46,67	44,12	40,69	48,80	--
WB3_B	Woning B3	155836,92	391708,36	5,00	40,57	38,06	34,67	42,75	--
WB3_B	Woning B3	155847,13	391713,43	5,00	46,59	43,96	40,59	48,70	--
WB4_A	Woning B4	155840,04	391702,88	2,00	39,54	37,10	33,61	41,72	--
WB4_A	Woning B4	155846,17	391703,08	2,00	43,17	40,69	37,27	45,36	--
WB4_A	Woning B4	155849,82	391708,72	2,00	46,46	43,91	40,48	48,59	--
WB4_B	Woning B4	155840,04	391702,88	5,00	40,72	38,15	34,76	42,86	--
WB4_B	Woning B4	155846,17	391703,08	5,00	43,80	41,24	37,97	46,01	--
WB4_B	Woning B4	155849,82	391708,72	5,00	46,32	43,70	40,33	48,44	--
WB5_A	Woning B05	155862,13	391683,11	2,00	46,30	43,79	40,39	48,48	--
WB5_A	Woning B5	155852,22	391678,31	2,00	37,78	35,26	31,83	39,93	--
WB5_A	Woning B5	155855,61	391683,10	2,00	43,79	41,22	37,81	45,92	--
WB5_B	Woning B05	155862,13	391683,11	5,00	45,98	43,36	40,00	48,10	--
WB5_B	Woning B5	155852,22	391678,31	5,00	37,94	35,24	31,85	39,99	--
WB5_B	Woning B5	155855,61	391683,10	5,00	44,36	41,65	38,27	46,41	--
WB6_A	Woning B6	155864,39	391678,75	2,00	45,49	42,99	39,58	47,67	--
WB6_A	Woning B6	155854,89	391673,15	2,00	37,66	35,15	31,67	39,79	--
WB6_B	Woning B6	155864,39	391678,75	5,00	46,01	43,40	40,05	48,14	--
WB6_B	Woning B6	155854,89	391673,15	5,00	37,76	35,06	31,60	39,77	--
WB7_A	Woning B7	155857,34	391668,43	2,00	37,39	34,87	31,37	39,51	--
WB7_A	Woningen B7	155863,59	391668,38	2,00	38,81	36,42	32,91	41,01	--
WB7_A	Woningen B7	155867,07	391673,57	2,00	44,23	41,71	38,28	46,38	--
WB7_B	Woning B7	155857,34	391668,43	5,00	37,33	34,62	31,14	39,33	--
WB7_B	Woningen B7	155863,59	391668,38	5,00	41,62	39,08	35,78	43,83	--
WB7_B	Woningen B7	155867,07	391673,57	5,00	45,17	42,54	39,17	47,28	--
WB8_A	Woningen B8	155874,12	391672,24	2,00	45,51	43,00	39,59	47,68	--
WB8_A	Woningen B8	155869,67	391662,19	2,00	41,84	39,32	35,84	43,97	--
WB8_A	Woningen B8	155869,29	391668,48	2,00	42,44	39,91	36,45	44,57	--
WB8_B	Woningen B8	155874,12	391672,24	5,00	45,69	43,04	39,67	47,78	--
WB8_B	Woningen B8	155869,67	391662,19	5,00	41,18	38,57	35,22	43,31	--
WB8_B	Woningen B8	155869,29	391668,48	5,00	42,54	39,84	36,44	44,58	--
WB9_A	Woning B9	155874,70	391659,98	2,00	41,91	39,40	35,93	44,05	--
WB9_A	Woning B9	155878,91	391670,14	2,00	45,49	42,97	39,56	47,65	--
WB9_B	Woning B9	155874,70	391659,98	5,00	41,36	38,77	35,44	43,52	--
WB9_B	Woning B9	155878,91	391670,14	5,00	45,77	43,13	39,76	47,87	--

Alle getoonde dB-waarden zijn A-gewogen

Rapport:	Resultatentabel
Model:	V1.3 (aanpassingen dec 2025)
LAeq bij Bron/Groep voor toetspunt:	Vrijst. 01 - Vrijstaande woning
Groep:	4. Wegen
Groepsreductie:	Nee

Naam Bron/Groep	Omschrijving	X	Y	Hoogte	Dag	Avond	Nacht	Lden	Li
Vrijst. 01	Vrijstaande woning	155764,96	391748,04	5,00	59,33	56,50	52,08	60,80	--
Groep	Gemeentewegen	0,00	0,00	0,00	59,25	56,43	51,97	60,71	--
Groep	Rijkswegen	0,00	0,00	0,00	41,67	39,07	35,86	43,88	--

Alle getoonde dB-waarden zijn A-gewogen

Naam	Omschrijving	x	y	Hoogte	Gemeenteweg, Oude Rijksweg en Nieuwstraat (Lden in dB)	Rijksweg A2 (Lden in dB)	Gezamenlijk geluid (Lden in dB)
Patio01_A	Patiowoning 1	155854,18	391706,4	2,0	38	46	46
Patio02_A	Patiowoning 1	155862,01	391707,5	2,0	37	48	48
Patio03_A	Patiowoning 1	155859,62	391702,7	2,0	35	47	47
Patio04_A	Patiowoning 1	155857,54	391699,2	2,0	37	48	48
Patio05_A	Patiowoning 1	155849,36	391697,2	2,0	32	39	39
Patio06_A	Patiowoning 2	155859,53	391695,3	2,0	37	48	48
Patio07_A	Patiowoning 2	155863,57	391695,4	2,0	37	46	46
Patio08_A	Patiowoning 2	155868,83	391695,1	2,0	37	48	48
Patio09_A	Patiowoning 2	155867,06	391690,6	2,0	34	46	46
Patio10_A	Patiowoning 2	155860,29	391687,1	2,0	34	45	45
Patio11_A	Patiowoning 2	155853,06	391690,3	2,0	32	39	39
Vrijst. 01	Vrijstaande woning	155764,96	391748	8,0	60	42	42
Vrijst. 01	Vrijstaande woning	155764,96	391748	5,0	61	44	44
Vrijst. 01	Vrijstaande woning	155764,96	391748	2,0	61	44	44
Vrijst. 02	Vrijstaande woning	155770,98	391747,2	8,0	56	46	46
Vrijst. 02	Vrijstaande woning	155770,98	391747,2	5,0	56	46	46
Vrijst. 02	Vrijstaande woning	155770,98	391747,2	2,0	56	45	45
Vrijst. 03	Vrijstaande woning	155772,46	391741,5	8,0	39	44	44
Vrijst. 03	Vrijstaande woning	155772,46	391741,5	5,0	37	43	43
Vrijst. 03	Vrijstaande woning	155772,46	391741,5	2,0	37	44	44
Vrijst. 04	Vrijstaande woning	155766,96	391742,4	8,0	55	33	33
Vrijst. 04	Vrijstaande woning	155766,96	391742,4	5,0	52	37	37
Vrijst. 04	Vrijstaande woning	155766,96	391742,4	2,0	51	41	41
WA09_A	Woning A09	155829,39	391695,1	2,0	34	45	45
WA09_A	Woning A09	155821,07	391689,5	2,0	37	36	36
WA09_B	Woning A09	155829,39	391695,1	5,0	36	46	46
WA09_B	Woning A09	155821,07	391689,5	5,0	39	32	32

WA09_C	Woning A09	155829,39	391695,1	8,0	39	46	46
WA09_C	Woning A09	155821,07	391689,5	8,0	40	29	29
WA1 _A	Woningen A1	155791,86	391725,5	2,0	45	43	43
WA1 _A	Woningen A1	155792,17	391719,7	2,0	38	41	41
WA1 _A	Woningen A1	155796,46	391729,4	2,0	46	45	45
WA1 _B	Woningen A1	155791,86	391725,5	5,0	48	43	43
WA1 _B	Woningen A1	155792,17	391719,7	5,0	39	40	40
WA1 _B	Woningen A1	155796,46	391729,4	5,0	48	46	46
WA1 _C	Woningen A1	155791,86	391725,5	8,0	48	42	42
WA1 _C	Woningen A1	155792,17	391719,7	8,0	42	41	41
WA1 _C	Woningen A1	155796,46	391729,4	8,0	48	45	45
WA10_A	Woning A10	155823,35	391685,6	2,0	36	36	36
WA10_A	Woning A10	155831,91	391690,9	2,0	37	46	46
WA10_B	Woning A10	155823,35	391685,6	5,0	38	33	33
WA10_B	Woning A10	155831,91	391690,9	5,0	39	47	47
WA10_C	Woning A10	155823,35	391685,6	8,0	39	30	30
WA10_C	Woning A10	155831,91	391690,9	8,0	41	46	46
WA11_A	Woning A11	155825,62	391681,6	2,0	36	35	35
WA11_A	Woning A11	155834,41	391686,5	2,0	37	46	46
WA11_B	Woning A11	155825,62	391681,6	5,0	38	32	32
WA11_B	Woning A11	155834,41	391686,5	5,0	39	47	47
WA11_C	Woning A11	155825,62	391681,6	8,0	39	29	29
WA11_C	Woning A11	155834,41	391686,5	8,0	41	47	47
WA12_A	Woning A12	155828,37	391677,8	2,0	36	35	35
WA12_A	Woning A12	155837,39	391682,9	2,0	36	46	46
WA12_B	Woning A12	155828,37	391677,8	5,0	38	32	32
WA12_B	Woning A12	155837,39	391682,9	5,0	38	47	47
WA12_C	Woning A12	155828,37	391677,8	8,0	39	28	29
WA12_C	Woning A12	155837,39	391682,9	8,0	41	47	47
WA13_A	Woning A13	155836,35	391674,3	2,0	32	44	44
WA13_A	Woning A13	155830,51	391674	2,0	35	36	36
WA13_A	Woning A13	155839,5	391679,3	2,0	36	47	47
WA13_B	Woning A13	155836,35	391674,3	5,0	33	44	44
WA13_B	Woning A13	155830,51	391674	5,0	37	33	33
WA13_B	Woning A13	155839,5	391679,3	5,0	38	47	47
WA13_C	Woning A13	155836,35	391674,3	8,0	37	43	43
WA13_C	Woning A13	155830,51	391674	8,0	39	29	29
WA13_C	Woning A13	155839,5	391679,3	8,0	41	47	47
WA2_A	Woningen A2	155796,84	391718,4	2,0	37	41	41
WA2_A	Woningen A2	155801,3	391727,6	2,0	45	45	45
WA2_B	Woningen A2	155796,84	391718,4	5,0	37	39	39
WA2_B	Woningen A2	155801,3	391727,6	5,0	47	46	46
WA2_C	Woningen A2	155796,84	391718,4	8,0	39	41	41
WA2_C	Woningen A2	155801,3	391727,6	8,0	48	46	46
WA3 _A	Woningen A3	155801,18	391716,5	2,0	37	39	39
WA3 _A	Woningen A3	155805,05	391726	2,0	44	45	45
WA3 _B	Woningen A3	155801,18	391716,5	5,0	39	36	36
WA3 _B	Woningen A3	155805,05	391726	5,0	46	46	46

WA3 _C	Woningen A3	155801,18	391716,5	8,0	41	36	36
WA3 _C	Woningen A3	155805,05	391726	8,0	47	45	45
WA4_A	Woningen A4	155804,88	391714,1	2,0	36	40	40
WA4_A	Woningen A4	155808,76	391724	2,0	44	45	45
WA4_B	Woningen A4	155804,88	391714,1	5,0	38	39	39
WA4_B	Woningen A4	155808,76	391724	5,0	45	46	46
WA4_C	Woningen A4	155804,88	391714,1	8,0	40	40	40
WA4_C	Woningen A4	155808,76	391724	8,0	46	46	46
WA5_A	Woningen A5	155809,03	391712,3	2,0	36	40	40
WA5_A	Woningen A5	155813,45	391721,9	2,0	43	45	45
WA5_B	Woningen A5	155809,03	391712,3	5,0	38	38	38
WA5_B	Woningen A5	155813,45	391721,9	5,0	45	46	46
WA5_C	Woningen A5	155809,03	391712,3	8,0	40	40	40
WA5_C	Woningen A5	155813,45	391721,9	8,0	46	46	46
WA6_A	Woningen A6	155818,2	391714,4	2,0	34	45	45
WA6_A	Woningen A6	155813,43	391710,4	2,0	36	39	39
WA6_A	Woningen A6	155817,91	391720	2,0	42	45	45
WA6_B	Woningen A6	155818,2	391714,4	5,0	37	45	45
WA6_B	Woningen A6	155813,43	391710,4	5,0	38	38	38
WA6_B	Woningen A6	155817,91	391720	5,0	44	46	46
WA6_C	Woningen A6	155818,2	391714,4	8,0	39	45	45
WA6_C	Woningen A6	155813,43	391710,4	8,0	40	40	40
WA6_C	Woningen A6	155817,91	391720	8,0	46	46	46
WA7_A	Woning A7	155818,86	391699	2,0	35	37	37
WA7_A	Woning A7	155827,55	391704,4	2,0	36	46	46
WA7_A	Woningen A7	155822,15	391703,7	2,0	37	43	43
WA7_B	Woning A7	155818,86	391699	5,0	38	32	32
WA7_B	Woning A7	155827,55	391704,4	5,0	38	47	47
WA7_B	Woningen A7	155822,15	391703,7	5,0	40	44	44
WA7_C	Woning A7	155818,86	391699	8,0	40	28	28
WA7_C	Woning A7	155827,55	391704,4	8,0	42	47	47
WA7_C	Woningen A7	155822,15	391703,7	8,0	43	44	44
WA8_A	Woning A8	155830,01	391700	2,0	37	46	46
WA8_A	Woning A8	155821,17	391695	2,0	35	36	36
WA8_B	Woning A8	155830,01	391700	5,0	39	47	47
WA8_B	Woning A8	155821,17	391695	5,0	39	31	31
WA8_C	Woning A8	155830,01	391700	8,0	41	47	47
WA8_C	Woning A8	155821,17	391695	8,0	41	29	29
WB10_A	Woning B10	155879,28	391658	2,0	34	44	44
WB10_A	Woning B10	155884,06	391661,3	2,0	34	46	46
WB10_A	Woning B10	155883,9	391668	2,0	36	47	47
WB10_B	Woning B10	155879,28	391658	5,0	35	43	43
WB10_B	Woning B10	155884,06	391661,3	5,0	37	47	47
WB10_B	Woning B10	155883,9	391668	5,0	39	47	47
WB1_A	Woning B1	155830,77	391716,9	2,0	40	39	39
WB1_A	Woning B1	155840,5	391722,4	2,0	39	48	48
WB1_A	Woning B1	155834,09	391721,9	2,0	42	45	45
WB1_B	Woning B1	155830,77	391716,9	5,0	42	39	39

WB1_B	Woning B1	155840,5	391722,4	5,0	41	48	48
WB1_B	Woning B1	155834,09	391721,9	5,0	44	45	45
WB2_A	Woning B2	155833,54	391711,9	2,0	39	41	41
WB2_A	Woning B2	155843,04	391717,8	2,0	38	47	47
WB2_B	Woning B2	155833,54	391711,9	5,0	40	41	41
WB2_B	Woning B2	155843,04	391717,8	5,0	41	47	47
WB3_A	Woning B3	155836,92	391708,4	2,0	34	41	41
WB3_A	Woning B3	155847,13	391713,4	2,0	39	48	48
WB3_B	Woning B3	155836,92	391708,4	5,0	36	42	42
WB3_B	Woning B3	155847,13	391713,4	5,0	40	48	48
WB4_A	Woning B4	155840,04	391702,9	2,0	34	41	41
WB4_A	Woning B4	155846,17	391703,1	2,0	33	45	45
WB4_A	Woning B4	155849,82	391708,7	2,0	38	48	48
WB4_B	Woning B4	155840,04	391702,9	5,0	37	42	42
WB4_B	Woning B4	155846,17	391703,1	5,0	36	46	46
WB4_B	Woning B4	155849,82	391708,7	5,0	40	48	48
WB5_A	Woning B05	155862,13	391683,1	2,0	37	48	48
WB5_A	Woning B5	155852,22	391678,3	2,0	32	39	39
WB5_A	Woning B5	155855,61	391683,1	2,0	36	45	45
WB5_B	Woning B05	155862,13	391683,1	5,0	39	48	48
WB5_B	Woning B5	155852,22	391678,3	5,0	34	39	39
WB5_B	Woning B5	155855,61	391683,1	5,0	39	46	46
WB6_A	Woning B6	155864,39	391678,8	2,0	37	47	47
WB6_A	Woning B6	155854,89	391673,2	2,0	32	39	39
WB6_B	Woning B6	155864,39	391678,8	5,0	39	48	48
WB6_B	Woning B6	155854,89	391673,2	5,0	34	38	38
WB7_A	Woning B7	155857,34	391668,4	2,0	32	39	39
WB7_A	Woningen B7	155863,59	391668,4	2,0	30	41	41
WB7_A	Woningen B7	155867,07	391673,6	2,0	36	46	46
WB7_B	Woning B7	155857,34	391668,4	5,0	34	38	38
WB7_B	Woningen B7	155863,59	391668,4	5,0	32	44	44
WB7_B	Woningen B7	155867,07	391673,6	5,0	38	47	47
WB8_A	Woningen B8	155874,12	391672,2	2,0	37	47	47
WB8_A	Woningen B8	155869,67	391662,2	2,0	34	43	43
WB8_A	Woningen B8	155869,29	391668,5	2,0	35	44	44
WB8_B	Woningen B8	155874,12	391672,2	5,0	39	47	47
WB8_B	Woningen B8	155869,67	391662,2	5,0	35	43	43
WB8_B	Woningen B8	155869,29	391668,5	5,0	37	44	44
WB9_A	Woning B9	155874,7	391660	2,0	34	44	44
WB9_A	Woning B9	155878,91	391670,1	2,0	37	47	47
WB9_B	Woning B9	155874,7	391660	5,0	34	43	43
WB9_B	Woning B9	155878,91	391670,1	5,0	39	47	47