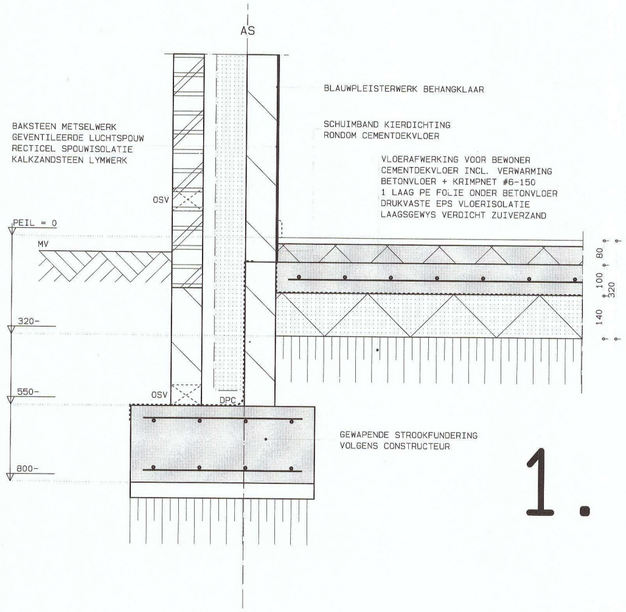

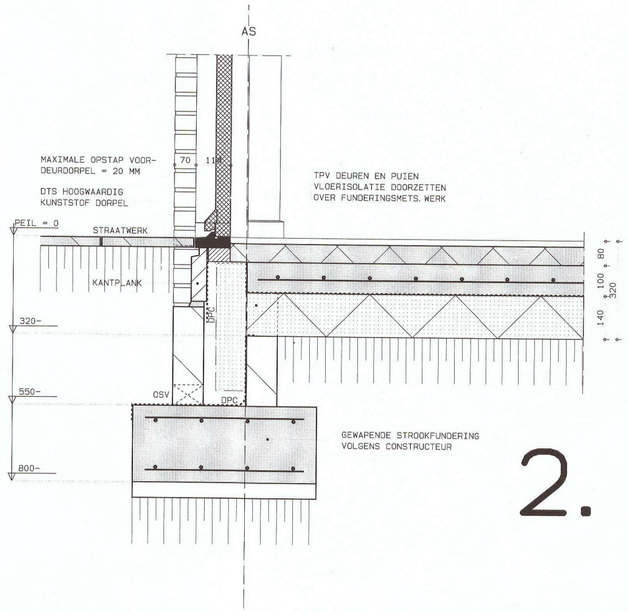

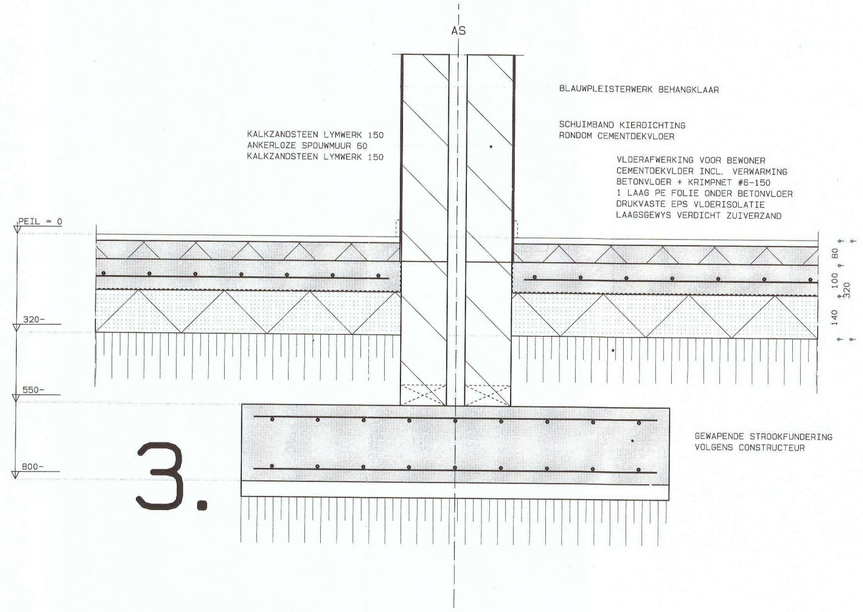

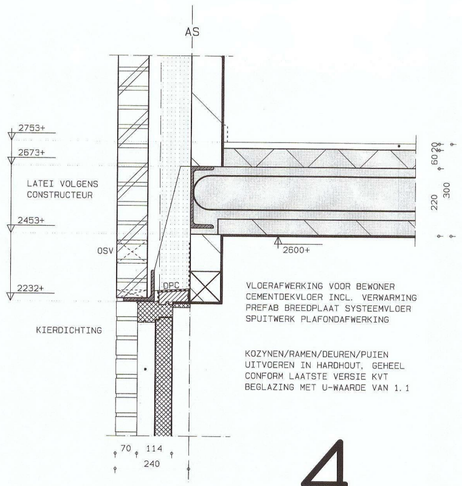

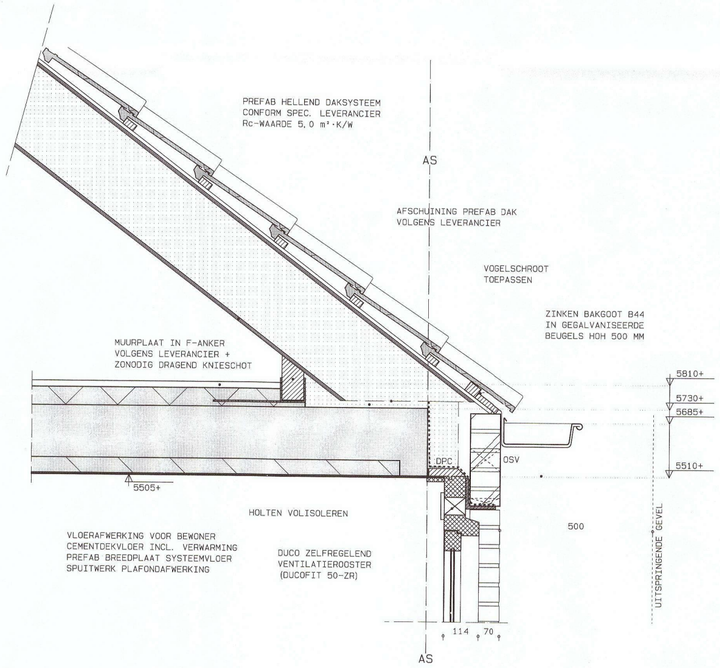

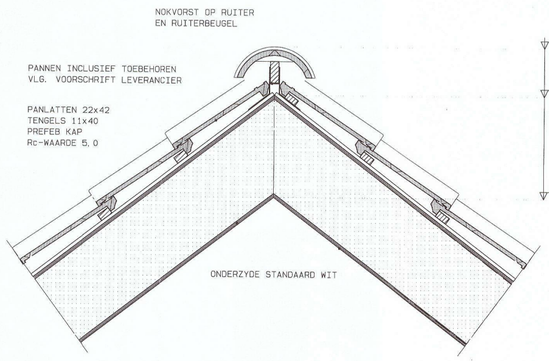

BOUWTOEZICHT
Gemeente Baarle-Nassau
Bouwplanno.: UU 2013-0072
Welstand: Aanvaardbaar / ~~Ontoelaatbaar~~
Bouwverordening: Akkoord / ~~Niet akkoord~~
Bestemmingsplan: ~~Akkoord~~ / Niet akkoord
Oomerkingen: projectbesluit

ARCHIEF

20130072

Behoort bij besluit van burgemeester en wethouders van Baarle-Nassau van 23 JUL 2014 namens deze, afdelingshoofd Ruimtelijke zaken
De heer A.A.M.J. v.d. Wijngaard

	B. en W.	Raad
GEM. BAARLE-NASSAU		
Ingek. 19 SEP. 2013		
No.	Sect.	
B.	S.	W.

-ALLE MATEN VOORAF IN HET WERK OP TE METEN, BEPALEN/CONTROLEREN
-ALLE BOUWKUNDIGE CONSTRUCTIES CNFM. BEREKENINGEN CONSTRUCTEUR
-WERK- EN UITVOERINGSTEKENINGEN DOOR EN VOOR REKENING AANNEMER

ONDERWERP	BESTEKTEKENING . PRINCIPE DETAILS	14uit01957

WONINGBOUWPROJECT SCHOOLLOCATIE TE BAARLE-NASSAU - 2 RIJEN VAN VIER WONINGEN

I. O. V. AANNEMERSBEDRYF J. A. VAN GISBERGEN B. V.
DE LUTHER 1-3 . 5095 AC . HOOGE-MIERDE

architectenburo peter michielsen architect bna
HOOGBRAAK 48 . 5111 CT . BAARLE-NASSAU . TELEFOON: 013 - 507 8450

DATUM	17-09-2013	GETEKEND:	----- BURO HUIJBOUW -----	SCHAAL 1:10	BLAD NO.
GEWIJZIGD	a.	b.	c. .	d. .	e. .

3