Wematech Bodem Adviseurs B.V.

VERKENNEND BODEMONDERZOEK
"NONNENKUIL ONG"
BAARLE NASSAU

Opdrachtgever : De heer J. Peeters
Steenweg op Zondereigen 39
2300 Turnhout (België)

Projectnummer : VBB-50190712
Kenmerk rapport: BS50190712.R001-0
Status rapport: Definitief
Datum: 4 februari 2020

Projectleider	Ing. W.J.A. Buijs	par:
(Mede)auteur	de heer B.W.M. Sturm	par:

Wematech Advies Groep B.V. is gecertificeerd door KIWA volgens de gestelde criteria conform ISO-9001:2015 onder nummer KSC-K96808/02

Postbus 1817, 4700 BV Roosendaal · Windmolen 23, 4751 VM Oud Gastel
Tel. +31 (0)165 565910 · Fax +31 (0)165 544468 · bodemadviseurs@wematech.nl · www.wematech.nl
KvK 20104743 · BTW nr. NL 810303206B01 · Rabobank IBAN NL82 RABO 0102 5687 07
Algemene voorwaarden zijn gedeponeerd bij de Kamer van Koophandel

SAMENVATTING

In opdracht van de heer J. Peeters is door Wematech Bodem Adviseurs B.V. in januari 2020 een verkennend bodemonderzoek uitgevoerd ter plaatse van een perceel aan de Nonnenkuil te Baarle Nassau.

Doel van het onderzoek is het verkrijgen van inzicht in de actuele bodemkwaliteit ter plaatse van de onderzoekslocatie en op basis hiervan na te gaan of de bodemkwaliteit een belemmering kan opleveren voor de voorgenomen nieuwbouw.

Het veldwerk is uitgevoerd in januari 2020.

Wet bodembescherming
Geconcludeerd kan worden dat de bovengrond niet verontreinigd is.

De ondergrond is niet verontreinigd.

Het grondwater is licht verontreinigd met zink.

Besluit bodemkwaliteit
Geconcludeerd kan worden dat de boven- en ondergrond voldoet aan de klasse achtergrondwaarde.

De eventueel tijdens de bouwactiviteiten vrijkomende bovengrond is geschikt voor hergebruik ter plaatse. Mogelijk kan de bovengrond voldoen aan de eisen voor achtergrondwaarden grond. Voor een formeel oordeel van de toepassingsmogelijkheden van de vrijkomende grond (hergebruik) dient voldaan te worden aan hetgeen wat beschreven staat in de Regeling en het Besluit bodemkwaliteit (aanwezigheid bodemfunctiekaart en/of AP04 onderzoek). Vooralsnog dienen voor de overtollige grond, afkomstig van de onderzoekslocatie, de eisen van het binnen de gemeente van toepassing zijnde beleid in acht genomen te worden.

Toetsing hypothese
Gezien de verkregen resultaten van het onderzoek dient de gestelde hypothese "niet verdachte locatie" formeel gezien verworpen te worden. Gezien de geringe overschrijdingen en het van nature voorkomen van verhoogde achtergrondgehaltes in het grondwater is het echter gerechtvaardigd de gestelde hypothese te accepteren.

Algemeen
Op basis van het historisch onderzoek, de zintuiglijke beoordeling van de grond- en grondwatermonsters en de resultaten van het chemisch-analytisch onderzoek kan gesteld worden dat binnen de huidige functieklasse geen gebruiksbeperkingen hoeven te worden gesteld aan de onderzoekslocatie. De verkregen resultaten geven geen aanleiding tot het uitvoeren van een nader bodemonderzoek.

Advies
De resultaten van het onderzoek vormen geen belemmering de voorgenomen bouwplannen ter plaatse te realiseren. Geadviseerd wordt de resultaten van het onderzoek bij de aanvraag om omgevingsvergunning te voegen.

INHOUDSOPGAVE:

		Blz.
	SAMENVATTING	
1.	**INLEIDING**	**5**
1.1.	Aanleiding en doelstelling onderzoek	5
1.2.	Opbouw rapportage	5
2.	**VOORONDERZOEK**	**6**
2.1.	Locatiegegevens	6
2.2.	Historie	6
2.3.	Huidige situatie en terreinverkenning	7
2.4.	Belendende percelen	7
2.5.	Bodemonderzoeken/saneringen	7
2.6.	Informatie regionale achtergrondconcentraties	7
2.7.	Geo(hydro)logie	8
2.8.	Toekomstige situatie	8
2.9.	Conclusie vooronderzoek	9
2.10.	Onderzoeksstrategie	9
3.	**VERRICHTE WERKZAAMHEDEN**	**10**
3.1.	Inleiding	10
3.2.	Veldwerkzaamheden	10
3.3.	BRL SIKB 2000	10
3.4.	Laboratoriumonderzoek	11
4.	**RESULTATEN**	**12**
4.1.	Bodemopbouw	12
4.2.	Zintuiglijke waarnemingen	12
4.3.	Veldmetingen	12
4.4.	Toetsing	12
	4.4.1. Wet bodembescherming	12
	4.4.2. Besluit bodemkwaliteit	13
4.5.	Grond	14
4.6.	Grondwater	14
5.	**BESPREKING RESULTATEN**	**15**
5.1.	Zintuiglijke waarnemingen	15
5.2.	Grond	15
5.3.	Grondwater	15
6.	**CONCLUSIES EN ADVIES**	**16**
6.1.	Conclusies	16
6.2.	Advies	16
7.	**RESTRISICO EN BETROUWBAARHEID**	**17**
7.1.	Restrisico	17
7.2.	Betrouwbaarheid	17
	GERAADPLEEGDE BRONNEN	

BIJLAGEN:

1. Regionale en kadastrale (situatie)schets
2. Situatieschets met boringen en peilbuis
3. Profielbeschrijvingen grondboringen
4. Analyseresultaten grond
5. Analyseresultaten grondwater
6. Toetsingskader grond en grondwater Wbb
7. Foto's onderzoekslocatie
8. Toetsingskader BBk

1. INLEIDING

1.1. Aanleiding en doelstelling onderzoek

In opdracht van de heer J. Peeters is door Wematech Bodem Adviseurs B.V. in januari 2020 een verkennend bodemonderzoek uitgevoerd ter plaatse van een perceel aan de Nonnenkuil te Baarle Nassau.

In bijlage 1 is de globale ligging van het perceel aangegeven in een regionale situatieschets.

Het verkennend bodemonderzoek is uitgevoerd in verband met de voorgenomen nieuwbouw ter plaatse. In verband met deze bouwplannen wordt in het kader van de Wet algemene bepalingen omgevingsrecht (Wabo) door de overheid een inzicht gevraagd in de kwaliteit van grond en grondwater, alvorens een omgevingsvergunning (activiteit bouwen) verleend kan worden.

Doel van het onderzoek is het verkrijgen van een inzicht in de actuele bodemkwaliteit ter plaatse van de onderzoekslocatie en op basis hiervan na te gaan of de bodemkwaliteit een belemmering kan opleveren voor de voorgenomen bouwplannen ter plaatse.

Op basis van de verkregen informatie is, in overleg met de opdrachtgever, een onderzoeksprogramma opgesteld op basis van de Nederlandse Norm 5740. Deze norm beschrijft de werkwijze voor het opstellen van de onderzoeksstrategie bij uitvoering van een verkennend bodemonderzoek naar de aanwezigheid van bodemverontreiniging.

Als referentiekader bij de beoordeling van de resultaten worden de interventiewaarden uit de Circulaire bodemsanering per 1 juli 2013 en de (maximale) waarden uit de (wijzigingen) Regeling bodemkwaliteit gebruikt.

Wematech Bodem Adviseurs B.V. werkt volgens een kwaliteitsborgingsysteem dat is gebaseerd op de NEN-EN-ISO 9001:2015 en de BRL SIKB 2000 “Veldwerk bij milieuhygiënisch bodem- en waterbodemonderzoek”. De werkzaamheden voor onderhavig onderzoek vallen binnen de reikwijdte van dit certificatieschema en worden onder certificaat uitgevoerd conform de beschreven kwaliteitseisen (protocol 2001 en 2002). De naleving wordt periodiek getoetst door externe auditors, onder toezicht van de Raad van Accreditatie.

Verder is van belang te melden dat de te onderzoeken locatie geen eigendom is van Wematech Bodem Adviseurs B.V. dan wel gerelateerde (zuster)bedrijven. Tevens is Wematech Bodem Adviseurs onafhankelijk van de opdrachtgever en/of terreineigenaar. De wettelijke voorgeschreven functiescheiding is hiermede geborgd.

1.2. Opbouw rapportage

In dit rapport wordt verslag gedaan van de uitgevoerde werkzaamheden. Het vooronderzoek, conform NEN 5725, is opgenomen in hoofdstuk 2. Vervolgens worden in hoofdstuk 3 de verrichte werkzaamheden beschreven. In hoofdstuk 4 worden de resultaten van het onderzoek weergegeven en in hoofdstuk 5 worden de resultaten besproken. In hoofdstuk 6 zijn de conclusies en het advies opgenomen. Tot slot worden in hoofdstuk 7 het restrisico en de betrouwbaarheid van het onderzoek besproken.

2. VOORONDERZOEK

Het vooronderzoek is uitgevoerd conform de NEN5725:2017. In het vooronderzoek wordt relevante informatie verzameld om onderbouwde antwoorden te formuleren op de relevante onderzoeksvragen zoals beschreven in de norm.

2.1. Locatiegegevens

De locatiegegevens van de onderzoekslocatie (afgebakend geografisch gebied) zijn opgenomen in onderstaande tabel.

Tabel 2.1. Locatie gegevens

Adresgegevens	Nonnenkuil te Baarle Nassau		
Kadastrale gegevens	Gemeente:	Sectie:	Nummer(s):
	Baarle Nassau	C	4776
RD-coördinaten	X: 122455	Y: 384078	
Oppervlakte perceel	590 m²		
Oppervlakte onderzoekslocatie	590 m²		
Eigendomssituatie	De heer J.R.M.C. Peeters en mevrouw J.A.M. Bierens		

2.2. Historie

- gebruik
Uit verkregen informatie is gebleken dat de onderzoekslocatie voor zover teruggezocht kon worden de huidige bestemming heeft.

Bij de gemeente Baarle Nassau en de opdrachtgever was geen informatie bekend dat ter plaatse van de onderzoekslocatie potentieel bodembedreigende activiteiten hebben plaatsgevonden.

Ter plaatse van de onderzoekslocatie hebben, voor zover bekend, geen ondergrondse tanks, kabels, leidingen e.d. gelegen. Tevens hebben er, voor zover bekend, geen dempingen of ophogingen plaatsgevonden.

- asbest
Op basis van de verkregen informatie hebben er geen activiteiten op de locatie plaatsgevonden waarbij asbest in of op de bodem geraakt zou kunnen zijn.

- overig
Voor zover bekend hebben zich ter plaatse van de onderzoekslocatie geen calamiteiten voorgedaan die tot gevolg hebben gehad dat verontreinigende stoffen op of in de bodem zijn geraakt. Voor zover bekend zijn op de locatie geen (punt)bronnen voor PFAS/GenX danwel heeft er een brand gewoed, welke geblust zou zijn met blusschuim.

De locatie is bij het bevoegd gezag en/of op het bodemloket niet bekend als locatie waar mogelijk sprake is van een bodemverontreiniging, niet bekend als locatie waar bodembedreigende activiteiten hebben plaatsgevonden.

Uit de archeologische beleidskaart van de gemeente blijkt dat de locatie is gelegen in een gebied van een historische kern.

Voor zover bekend is liggen er op de onderzoekslocatie geen conventionele explosieven. Aangezien er voor dit gebied geen kaarten voorhanden zijn, is dit echter niet volledig uit te sluiten.

2.3. Huidige situatie en terreinverkenning

Ter plaatse van het perceel is een braakliggend terrein gesitueerd.

Op basis van de verkregen informatie en terreinverkenning is er geen sprake van asbestverdachte bronnen op of nabij de locatie (zoals daken met asbestverdachte dakbedekking e.d.) die van invloed kunnen zijn op de bodemkwaliteit.

De onderzoekslocatie is onverhard.

Ter plaatse van de onderzoekslocatie en de directe omgeving vinden voor zover bekend geen potentieel bodembedreigende activiteiten plaats.

2.4. Belendende percelen

Het bodemgebruik van de omliggende percelen is als volgt:
- aan de noordzijde bevindt zich een woning;
- aan de oostzijde bevindt zich de openbare weg (Nonnenkuil);
- aan de zuidzijde bevindt zich de openbare weg (Nonnenkuil);
- aan de westzijde bevindt zich een woning.

2.5. Bodemonderzoeken/saneringen

- eerdere bodemonderzoeken locatie
Voor zover bekend is ter plaatse van de onderzoekslocatie niet eerder een bodemonderzoek verricht.

- eerdere bodemonderzoeken omgeving
Ter plaatse van Nonnenkuil 18 is in het verleden onderzoek uitgevoerd in 2005. Plaatselijk zijn op het perceel zwakke tot matige bijmengingen met puin aangetroffen. Ter plaatse van deellocatie I (olievlekken op buitenterrein) zijn een sterke oliegeur en sterke olie-waterreacties waargenomen. Boring 023 bij deellocatie D (opslag accu's en zwavelzuur in lekbak) is relevant voor de onderzoekslocatie. Hier zijn geen bijmengingen in de bodem aangetroffen. In verband met de verdachtmakingen is de enkel de ondergrond op een beperkt aantal parameters onderzocht bij deellocatie D. Er is enkel geanalyseerd op zware metalen en antimoon. Er zijn geen verhoogde gehalte aangetoond in de ondergrond. In verband met de verontreinig op deellocatie I zou nader onderzoek noodzakelijk zijn, maar dit is voor zover bekend niet uitgevoerd. De gegevens zijn niet ingezien. Voor de volledigheid wordt verwezen naar de rapportage [Verkennend bodemonderzoek Nonnenkuil 18a, Verhoeve Milieu, d.d. 09-05-2005].

- eerdere saneringen locatie
Voor zover bekend is ter plaatse van de onderzoekslocatie niet eerder een bodemsanering uitgevoerd.

- eerdere saneringen omgeving
Voor zover bekend is ter plaatse van de directe omgeving van de onderzoekslocatie niet eerder een bodemsanering uitgevoerd, welke in het kader van onderhavig onderzoek van belang is.

2.6. Informatie regionale achtergrondconcentraties

Er is bij de gemeente en de provincie informatie beschikbaar over mogelijk regionaal verhoogde achtergrondconcentraties in het grondwater op en nabij de locatie. Op basis van de bestudeerde onderzoeksgegevens blijkt dat regionaal verhoogde concentraties zware metalen in het grondwater worden gemeten zonder dat hiervoor een duidelijke bron van verontreiniging is aan te wijzen.

De locatie is volgens de gemeentelijke bodemkwaliteitskaart gelegen in de kwaliteitszone achtergrondwaarde met als bodemfunctieklasse wonen.

2.7. Geo(hydro)logie

Regionale geologie
De regionale geohydrologische bodemopbouw is afgeleid van de gegevens van de Geologische Dienst Nederland, DINOloket en het Actueel Hoogtebestand Nederland. De regionale bodemopbouw is tot circa 60 m-mv weergegeven in tabel 2.2. De hoogte ligging van het maaiveld ter plaatse van de onderzoekslocatie betreft circa 25,0 m+NAP.

Tabel 2.2. Regionale geologie

Diepte (m-mv)	Formatienaam	Samenstelling	Kenmerk
Tot -3,9	Stramproy, zandige eenheid	Grof tot fijn zand, spoor veen, bruinkool, grind	Deklaag
3,9-7,2	Stramproy, kleiige eenheid	Klei, midden zand, weinig veen, spoor bruinkool	Deklaag
7,2-11,8	Stramproy, zandige eenheid	Grof tot fijn zand, spoor veen, bruinkool, grind	Watervoerend pakket
11,8-22,0	Waalre	Zandig klei, weinig veen, spoor grind	Scheidende laag
22,0-36,6	Peize en Waalre	Midden tot grof zand, spoor klei veen	Watervoerend pakket
36,6-37,0	Waalre	Zandig klei, weinig veen, spoor grind	Scheidende laag
37,0-44,6	Peize en Waalre	Midden tot grof zand, spoor klei veen	Watervoerend pakket
44,6-60,0	Maassluis	Midden tot grof zand, spoor bruinkool, grind	Watervoerend pakket

Lokale ondiepe bodemopbouw
Aan de hand van eerder uitgevoerde grondboringen op en/of nabij de locatie kan een globale beschrijving van de bodemopbouw worden gegeven. Deze globale beschrijving wordt weergegeven in de volgende tabel.

Tabel 2.3. Globale beschrijving lokale bodemopbouw

Traject (cm-mv)	Grondsoort
0-100	Matig humeus, zwak siltig, matig fijn zand
100-250	Zwak siltig, matig fijn zand
250-370	Matig siltig, matig fijn zand

Grondwaterstroming
De globale horizontale stroming van het freatisch grondwater is noordwestelijk gericht.

Grondwaterstand
Op basis van de voorhanden zijnde gegevens is een grondwaterstand van circa 2,5 m-mv te verwachten.

Grondwateronttrekkingen
Op basis van de PMV Noord-Brabant kan worden gesteld dat de locatie niet binnen een beschermingszone van een waterwingebied ligt. Verder vinden er geen geregistreerde grondwateronttrekkingen plaatse in de directe omgeving.

2.8. Toekomstige situatie

De opdrachtgever is voornemens nieuwbouw te plegen op het perceel.

2.9. Conclusie vooronderzoek

Er is op basis van het vooronderzoek voldoende informatie verkregen om te concluderen dat ter plaatse van de onderzoekslocatie geen bodemverontreiniging te verwachten is.

2.10. Onderzoeksstrategie

In tabel 2.4 wordt een overzicht gegeven van de gehanteerde onderzoeksstrategie.

Tabel 2.4. Overzicht onderzoeksstrategie

Locatie	Protocol/ strategie	Verharding	Aantal boringen			Aantal analyses	
			tot 0,5 m-mv	en tot 2 m-mv	en peilbuis	Grond	Grondwater
Terrein	NEN5740: ONV-NL	Onverhard	4	1	1	1 standaardpakket bg 1 standaardpakket og	1 standaardpakket

Het standaardpakket voor landbodem en grond bestaat uit de volgende parameters:
- 9 metalen: barium (Ba), cadmium (Cd), kobalt (Co), koper (Cu), kwik (Hg), lood (Pb), molybdeen (Mo), nikkel (Ni), zink (Zn);
- PAK (10 VROM);
- PCB (7);
- minerale olie;
- lutum- en humusgehalte.

Het standaardpakket voor grondwater bestaat uit de volgende parameters:
- 9 metalen: barium (Ba), cadmium (Cd), kobalt (Co), koper (Cu), kwik (Hg), lood (Pb), molybdeen (Mo), nikkel (Ni), zink (Zn)
- VAK (vluchtige aromatische koolwaterstoffen); benzeen, tolueen, ethylbenzeen, som-xylenen (som o, m, p), styreen en naftaleen;
- VOCl (vluchtige gehalogeneerde koolwaterstoffen): vinylchloride, 1,1-dichlooretheen, dichloormethaan, trans-1,2-dichlooretheen, cis -1,2-dichlooretheen, som 1,2-dichlooretheen, 1,1-dichloorethaan, chloroform, 1,1,1-trichloorethaan, tetrachloormethaan, 1,2 dichloorethaan, trichlooretheen, 1,2-dichloorpropaan, 1,1-dichloorpropaan, 1,3-dichloorpropaan, som dichloorpropanen, 1,1,2-trichloorethaan, tetrachlooretheen en bromoform;
- minerale olie (GC).

De geleidbaarheid, zuurgraad en troebelheid van het grondwater worden tijdens het bemonsteren van het grondwater bepaald.

3. VERRICHTE WERKZAAMHEDEN

3.1. Inleiding

Voor het onderzoeksprogramma zijn de richtlijnen van de Nederlandse Norm 5740 als uitgangspunt gehanteerd. Het bodemonderzoek heeft betrekking op het terrein zoals dat in bijlage 2 is weergegeven.

De veldwerkzaamheden worden uitgevoerd volgens de protocollen 2001 en 2002 behorende bij de BRL SIKB 2000.

3.2. Veldwerkzaamheden

Voordat met het veldwerk is begonnen, is een terreinverkenning verricht en is het maaiveld van het terrein visueel gecontroleerd op mogelijke verontreinigingen als gevolg van o.a. illegale lozingen en/of stortingen (bijv. afgewerkte olie, gevaarlijk afval, asbestverdachte materialen e.d.). Tijdens deze controle zijn geen bijzonderheden aangetroffen. Ten aanzien van de inspectie voor asbest dient opgemerkt te worden dat hier voldoende aandacht aan is besteed doch deze inspectie is niet overeenkomstig de voorschriften in de NEN5707 uitgevoerd.

De gegevens van de uitvoering van het veldwerk is aangegeven in tabel 3.1.

Tabel 3.1. Overzicht uitgevoerde veldwerkzaamheden en veldwerkers

Omschrijving	Protocol	Datum	Erkende veldwerker(s)
Plaatsen grondboringen	2001	16-01-2020	J.F.J.L. van Overveld
Plaatsen peilbuis	2001	16-01-2020	J.F.J.L. van Overveld
Bemonsteren peilbuis (inclusief veldmetingen grondwater)	2002	23-01-2020	R.J.N. van Hemelrijck

De profielen van de uitgevoerde grondboringen zijn beschreven en de opgeboorde grond is zintuiglijk beoordeeld. De profielbeschrijvingen van de grondboringen zijn opgenomen in bijlage 3. De grond is bemonsterd per traject van maximaal 50 cm.

De situering van de boorplaatsen en de peilbuis is aangegeven in bijlage 2.

Foto's van de onderzoekslocatie zijn opgenomen in bijlage 7.

3.3. BRL SIKB 2000

Bij de uitvoering van de veldwerkzaamheden is niet afgeweken van de protocollen 2001 en 2002 behorende bij de BRL SIKB 2000.

3.4. Laboratoriumonderzoek

De verzamelde grond- en grondwatermonsters zijn zo spoedig mogelijk na monsterneming aangeboden aan het laboratorium met RvA accreditatie SYNLAB Analytics & Services te Rotterdam, waar conservering en analyse volgens de AS3000 heeft plaatsgevonden.

- grond
Het laboratorium is verzocht mengmonsters samen te stellen en te analyseren volgens tabel 3.2. Het analysecertificaat van de grondmengmonsters is opgenomen in bijlage 4.

Tabel 3.2. Mengmonsters grond

Meng-monster	**Deelmonsters** Traject (cm-mv)	**Motivatie**	**Analysepakket**
MM01	01 (0-50) 02 (0-50) 03 (0-50) 04 (0-50) 05 (0-50) 06 (0-50)	Algemene kwaliteit bovengrond	Standaardpakket incl. lu/os
MM02	02 (50-100) 02 (100-120) 03 (50-100)	Algemene kwaliteit bovengrond	Standaardpakket incl. lu/os

- grondwater
Het laboratorium is verzocht het aangeboden grondwatermonster te analyseren volgens tabel 3.3. Het analysecertificaat is opgenomen in bijlage 5.

Tabel 3.3. Grondwatermonster

Peilbuis	**Filterdiepte (cm-mv)**	**Motivatie**	**Analysepakket**
03	270-370	Algemene kwaliteit grondwater	Standaardpakket

4. RESULTATEN

4.1. Bodemopbouw

Aan de hand van de uitgevoerde grondboringen kan een globale beschrijving van de bodemopbouw worden gegeven. Deze globale beschrijving wordt weergegeven in de volgende tabel.

Tabel 4.1. Globale beschrijving lokale bodemopbouw

Traject (cm-mv)	Grondsoort
0-100	Matig humeus, zwak siltig, matig fijn zand
100-250	Zwak siltig, matig fijn zand
250-370	Matig siltig, matig fijn zand

De beschrijvingen van de bodemprofielen zijn opgenomen in bijlage 3.

4.2. Zintuiglijke waarnemingen

Bij de uitgevoerde grondboringen en het bemonsteren van het grondwater zijn op basis van zintuiglijke beoordeling onderstaande relevante bijzonderheden en/of afwijkingen aangetroffen. Bijmengingen met beton en baksteen kunnen verdacht zijn op de aanwezigheid van asbest. Gezien het sporadische karakter is de locatie als niet verdacht beschouwd.

Tabel 4.2. Overzicht bijzonderheden/afwijkingen

Boring-/peilbuisnummer	Traject (cm-mv)	Bijzonderheden/afwijkingen
04	0-50	Sporen beton, sporen baksteen

4.3. Veldmetingen

In de onderstaande tabel zijn de veldmetingen van het grondwater opgenomen.

Tabel 4.3. Veldmetingen grondwater

Peilbuis	Filterdiepte (cm-mv)	Grondwaterstand (cm-mv)	Zuurgraad (pH)	EC (µS/cm)	Troebelheid (FNU)
03	270 - 370	258	7,5	865	14,1

4.4. Toetsing

4.4.1. Wet bodembescherming

De analyseresultaten van de grond worden beoordeeld aan de hand van de achtergrondwaarden uit bijlage B van de (wijzigingen) Regeling bodemkwaliteit en de interventiewaarden uit de Circulaire bodemsanering per 1 juli 2013. De analyseresultaten van het grondwater worden beoordeeld aan de hand van de streef- en interventiewaarden uit de Circulaire bodemsanering per 1 juli 2013.

De betekenis van de normwaarden is als volgt:

Achtergrondwaarden: geven het niveau aan voor een goede bodemkwaliteit, waarvoor geldt dat er geen sprake is van belasting door lokale verontreinigingsbronnen.

Streefwaarden: geven het niveau aan waarbij sprake is van duurzame bodemkwaliteit. De streefwaarden (S) geven het uiteindelijk te bereiken kwaliteitsniveau van het grondwater aan.

Interventiewaarden: geven het niveau aan wanneer de functionele eigenschappen, die de bodem heeft voor mens, dier en plant ernstig bedreigd/aangetast zijn, of dreigen te worden verminderd.

Bij gevallen van bodemverontreiniging, waarbij de interventiewaarden niet worden overschreden, wordt door het bepalen van de index van de gemeten concentratie van de betreffende parameter(s) ten opzichte van de achtergrond- en interventiewaarde van deze component(en) nagegaan of nader onderzoek naar de ernst en omvang van de verontreiniging nodig kan zijn (bij index > 0,5).

De berekening van de index vindt als volgt plaats:

Index = (GW - AW) / (I - AW)

Waarin: GW = gestandaardiseerde waarde
AW = achtergrondwaarde
I = interventiewaarde

Bij de beoordeling van de kwaliteit van de bodem worden de gemeten gehalten middels een bodemtypecorrectie omgerekend naar standaardbodem. De wijze van omrekening is beschreven in bijlage G onderdeel III van de Regeling bodemkwaliteit.

De achtergrond-, streef- en interventiewaarden voor de grond en het grondwater zijn opgenomen in de toetsingstabellen bijgevoegd als bijlage 6. Opgemerkt dient te worden dat de interventiewaarde voor barium alleen geldt voor die situaties waarbij duidelijk sprake is van antropogene verontreiniging.

4.4.2. Besluit bodemkwaliteit

Bij hergebruik van grond dient, naast de kwaliteit van de toe te passen grond, rekening gehouden te worden met zowel de kwaliteit als de functie van de ontvangende bodem.

De analyseresultaten van een onderzoek worden, voor de beoordeling van de ontvangende bodem alsook voor de toepassing, beoordeeld aan de hand van de maximale waarden (aangeduid met M) uit bijlage B van de (wijzigingen) Regeling bodemkwaliteit.

Grond die als achtergrondwaarden grond (AW) is geclassificeerd, is vrij toepasbaar.

Volgens het Besluit bodemkwaliteit mag er een keuze gemaakt worden, afhankelijk per gemeente, betreffende het toetsingskader voor gebiedsgeneriek en/of gebiedspecifiek beleid zoals beschreven in onderstaande tabel.

Tabel 4.4. Overzicht generiek- en gebiedsspecifiek beleid

Bodemfunctieklassen (Generiek beleid)	**Bodemfuncties (Gebiedsspecifiek beleid)**
Wonen	Wonen met tuin Plaatsen waar kinderen spelen Groen en natuurwaarden
Industrie	Ander groen, bebouwing, industrie en infra
Achtergrondwaarden	Moestuinen en volkstuinen Natuur Landbouw

Voor de indeling van de bodemklasse van de grond (ontvangende bodem en toe te passen grond) wordt de volgende terminologie gebruikt:

- *Achtergrondwaarden (AW):*
Grond met concentraties tot de achtergrondwaarden.

- *Wonen (W):*
Grond met een samenstelling tot de maximale waarden van de klasse wonen en groter dan de achtergrondwaarden.

- Industrie (In):
Grond met een samenstelling tot de maximale waarden van de klasse industrie en groter dan de maximale waarden voor de klasse wonen.

- Grond waarvan nuttige toepassing niet is toegestaan:
Grond met een samenstelling boven de maximale waarden van de klasse industrie. Afhankelijk van de stof is de maximale waarde van klasse industrie over het algemeen gelijk aan de interventiewaarde voor die stof.

Bij de beoordeling van de gemeten gehaltes worden de rekenregels zoals opgenomen in hoofdstuk 4 van de Regeling bodemkwaliteit gebruikt. De toetsing van de grond is opgenomen in bijlage 8.

4.5. Grond

In de onderstaande tabel zijn de parameters opgenomen die de achtergrondwaarde (AW) overschrijden. Tevens is de toetsing voor de Wbb en de Bbk opgenomen in de tabel.

Tabel 4.5. Overschrijdingstabel grond

Meng-monster	**Deelmonsters**	**Parameters**			**Conclusie Wbb**	**Conclusie Bbk toepassing van bodem**	**Conclusie Bbk ontvangen-de bodem**
		> AW en ≤ index 0,5	> index 0,5 en ≤ I	> I			
MM01	01 (0-50) 02 (0-50) 03 (0-50) 04 (0-50) 05 (0-50) 06 (0-50)	-	-	-	Niet verontreinigd	Achtergrond waarde	Achtergrond waarde
MM02	02 (50-100) 02 (100-120) 03 (50-100)	-	-	-	Niet verontreinigd	Klasse industrie	Klasse wonen

4.6. Grondwater

In de onderstaande tabel zijn de parameters opgenomen die de streefwaarde (S) overschrijden. Tevens is de toetsing voor de Wbb opgenomen in de tabel.

Tabel 4.6. Overschrijdingstabel grondwater

Peilbuisnummer	**Filterdiepte (cm-mv)**	**Parameters**			**Conclusie Wbb**
		> S en ≤ index 0,5	> index 0,5 en ≤ I	> I	
03	270-370	Zink	-	-	Licht verontreinigd

5. BESPREKING RESULTATEN

5.1. Zintuiglijke waarnemingen

Bij de uitgevoerde grondboringen zijn op basis van zintuiglijke beoordeling plaatselijk sporen beton en sporen baksteen aangetroffen. Gezien het sporadische karakter van de bijmengingen met beton en baksteen, mag worden aangenomen dat de locatie niet verdacht is op asbest in grond.

5.2. Grond

In de boven- en ondergrond zijn geen verhoogde gehaltes aangetroffen ten opzichte van de achtergrondwaarde.

5.3. Grondwater

In het grondwatermonster zijn plaatselijk licht verhoogde gehaltes zink aangetroffen ten opzichte van de streefwaarde.

Aangenomen mag worden dat de aangetroffen licht verhoogde gehaltes in het grondwater geen risico's opleveren voor de volksgezondheid en/of het milieu. Er is geen bron van verontreiniging voor aan te wijzen voor deze verhoogde gehaltes. De aangetroffen gehaltes zijn naar verwachting te beschouwen als verhoogde achtergrondgehaltes.

6. CONCLUSIES EN ADVIES

6.1. Conclusies

Wet bodembescherming
Geconcludeerd kan worden dat de bovengrond niet verontreinigd is.

De ondergrond is niet verontreinigd.

Het grondwater is licht verontreinigd met zink

Besluit bodemkwaliteit
Geconcludeerd kan worden dat de boven- en ondergrond voldoet aan de klasse achtergrondwaarde.

De eventueel tijdens de bouwactiviteiten vrijkomende bovengrond is geschikt voor hergebruik ter plaatse. Mogelijk kan de bovengrond voldoen aan de eisen voor achtergrondwaarden grond. Voor een formeel oordeel van de toepassingsmogelijkheden van de vrijkomende grond (hergebruik) dient voldaan te worden aan hetgeen wat beschreven staat in de Regeling en het Besluit bodemkwaliteit (aanwezigheid bodemfunctiekaart en/of AP04 onderzoek). Vooralsnog dienen voor de overtollige grond, afkomstig van de onderzoekslocatie, de eisen van het binnen de gemeente van toepassing zijnde beleid in acht genomen te worden.

Toetsing hypothese
Gezien de verkregen resultaten van het onderzoek dient de gestelde hypothese "niet verdachte locatie" formeel gezien verworpen te worden. Gezien de geringe overschrijdingen en het van nature voorkomen van verhoogde achtergrondgehaltes in het grondwater is het echter gerechtvaardigd de gestelde hypothese te accepteren.

Algemeen
Op basis van het historisch onderzoek, de zintuiglijke beoordeling van de grond- en grondwatermonsters en de resultaten van het chemisch-analytisch onderzoek kan gesteld worden dat binnen de huidige functieklasse geen gebruiksbeperkingen hoeven te worden gesteld aan de onderzoekslocatie. De verkregen resultaten geven geen aanleiding tot het uitvoeren van een nader bodemonderzoek.

6.2. Advies

De resultaten van het onderzoek vormen geen belemmering de voorgenomen bouwplannen ter plaatse te realiseren. Geadviseerd wordt de resultaten van het onderzoek bij de aanvraag om omgevingsvergunning te voegen.

7. RESTRISICO EN BETROUWBAARHEID

7.1. Restrisico

Onder restrisico wordt verstaan de kans, dat ondanks een verkennend bodemonderzoek achteraf aanvullende bodemverontreiniging wordt geconstateerd.

Het restrisico in deze situatie wordt bepaald door de (relatief kleine) kans, dat plaatselijk een beperkte spot met verontreiniging aanwezig is.

Daarom dient bij de (sloop- en) bouwactiviteiten en bij het omzetten van grond steeds aandacht gegeven te worden aan bijzondere kenmerken m.b.t. eventuele bodemverontreiniging. Bodemverontreiniging is in het veld te herkennen aan een afwijkende kleur, geur en dergelijke van de grond.

Ook dient opgemerkt te worden dat de bodem niet is onderzocht op de aanwezigheid van asbest, waardoor geen uitspraak gedaan kan worden over de bodemkwaliteit ter plaatse met betrekking tot de aanwezigheid van asbest houdende materialen. Er was geen aanleiding om de locatie aanvullend te onderzoeken op de aanwezigheid van asbest.

Uiteraard kunnen, op dit moment, nog niet bekende obstakels zoals voormalige leidingwerken, putten, puinpakketten en dergelijke eveneens een aanwijzing zijn. Eventueel aangetroffen bijzonderheden dienen te allen tijde nader bekeken te worden.

Teneinde de aanvoer van verontreinigde grond te voorkomen, dient, ingeval van aanvoer van grond en/of ophoogzand, de leverancier van de grond en/of het ophoogzand een certificaat te overleggen van de herkomst en van de chemische kwaliteit van het aangevoerde materiaal.

7.2. Betrouwbaarheid

Het onderhavige onderzoek is op zorgvuldige wijze verricht volgens de algemeen gebruikelijke inzichten en methode.

Wematech Bodem Adviseurs B.V. streeft bij elk bodem- en/of grondwateronderzoek naar een optimale representativiteit. Echter een dergelijk onderzoek is gebaseerd op het verrichten van een beperkt aantal boringen en het nemen van een beperkt aantal monsters.

Hierdoor blijft het mogelijk dat plaatselijke afwijkingen in de samenstelling van grond en/of grondwater aanwezig zijn welke tijdens het onderzoek niet naar voren zijn gekomen.

Wematech Bodem Adviseurs B.V. is niet aansprakelijk voor hieruit voortvloeiende schade of gevolgen van welke aard ook. Hierbij wordt er tevens op gewezen, dat het uitgevoerde onderzoek een momentopname is. De grond en of het grondwater kan na het onderzoek van kwaliteit veranderen door bijvoorbeeld een calamiteit, aanvoer van grond, enz.

GERAADPLEEGDE INFORMATIEBRONNEN

- NEN5740:2009nl, januari 2009
- NEN5740:2009/A1:2016
- NEN5725:2017nl, oktober 2017
- BRL SIKB 2000: versie 6.0, 01-02-2018: veldwerk bij milieuhygiënisch bodemonderzoek
- Protocol 2001, versie 6.0, 01-02-2018, Plaatsen van handboringen en peilbuizen, maken van boorbeschrijvingen, nemen van grondmonsters en waterpassen
- Protocol 2002, versie 6.0, 01-02-2018, Het nemen van grondwatermonsters
- Besluit bodemkwaliteit (Staatsblad, 3 december 2007, nr 469)
- Inwerkingtredingsbesluit (Staatsblad, 10 december 2007, nr 571)
- Regeling bodemkwaliteit (Staatscourant, 20 december 2007, nr 247)
- Circulaire bodemsanering per 1 juli 2013 (Staatscourant 2013, nr 16675, 27 juni 2013)
- www.topotijdreis.nl
- www.dinoloket.nl
- www.grondwatertools.nl
- www.ahn.nl
- www.bodemdata.nl
- www.archeologieinnederland.nl
- Informatie van gemeente (archief bouw- en milieuvergunningen, ondergrondse tanks)
- Informatie van gemeentelijke bodemkwaliteitskaart
- Informatie van gemeentelijke bodemfunctiekaart
- Informatie van de eigenaar/terreingebruiker
- Locatiebezoek en terreinverkenning
- Informatie uit eerder uitgevoerde bodemonderzoeken
- Luchtfoto (Google earth)
- Kadaster on line

Wematech Bodem Adviseurs B.V.

BIJLAGE 1

Regionale en kadastrale (situatie)schets

(aantal pagina's : 2)

Wematech Bodem Adviseurs B.V.

Topografische kaart met ligging locatie (⊕)

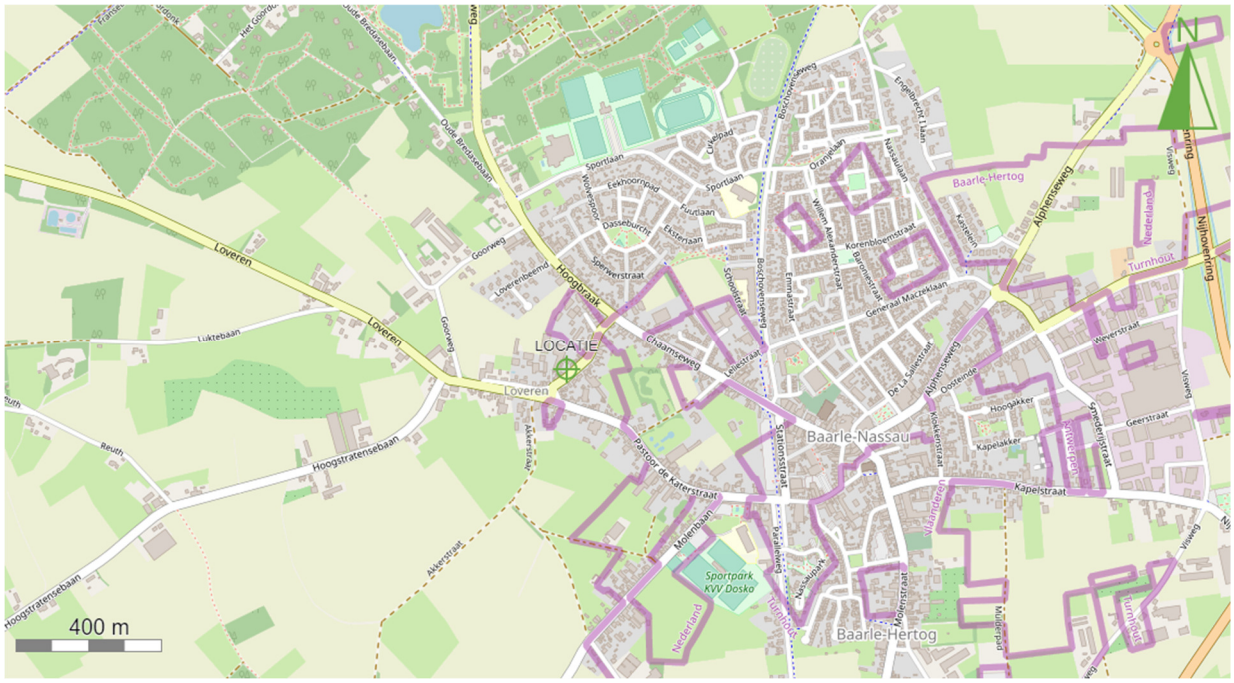

Wematech Bodem Adviseurs B.V.

Kaart met kadastrale percelen en ligging locatie (⊕)

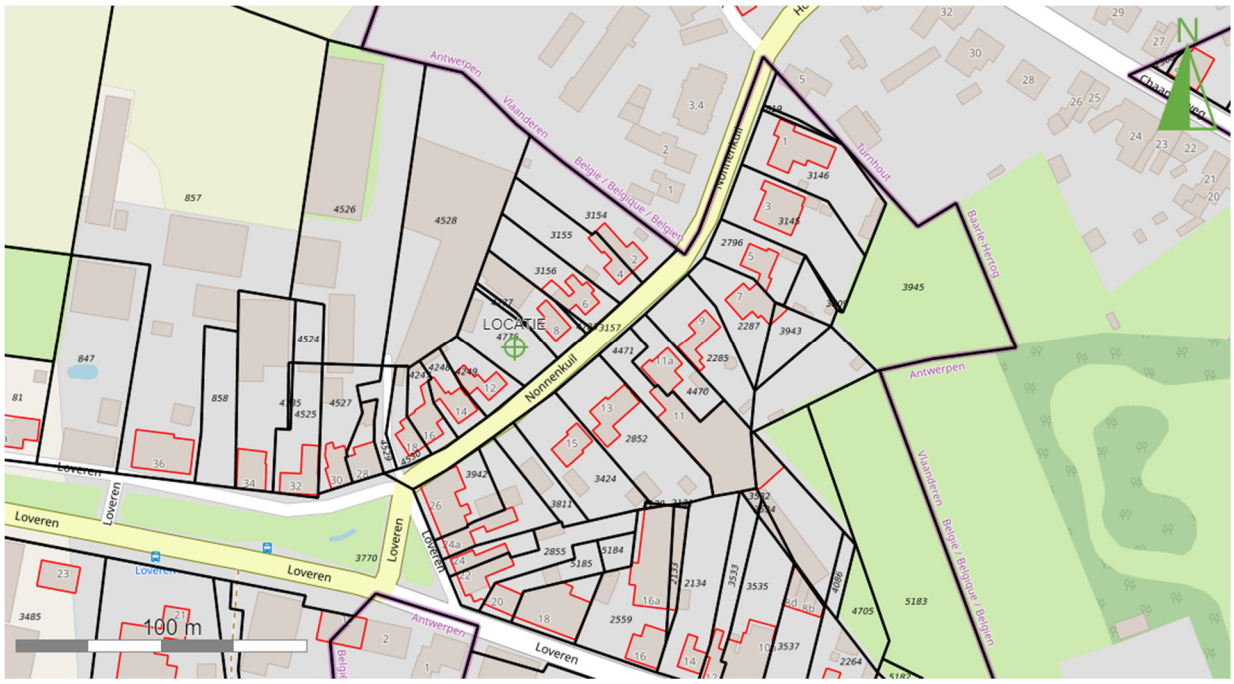

Wematech Bodem Adviseurs B.V.

BIJLAGE 2

Situatieschets met boringen en peilbuis

(aantal pagina's: 1)

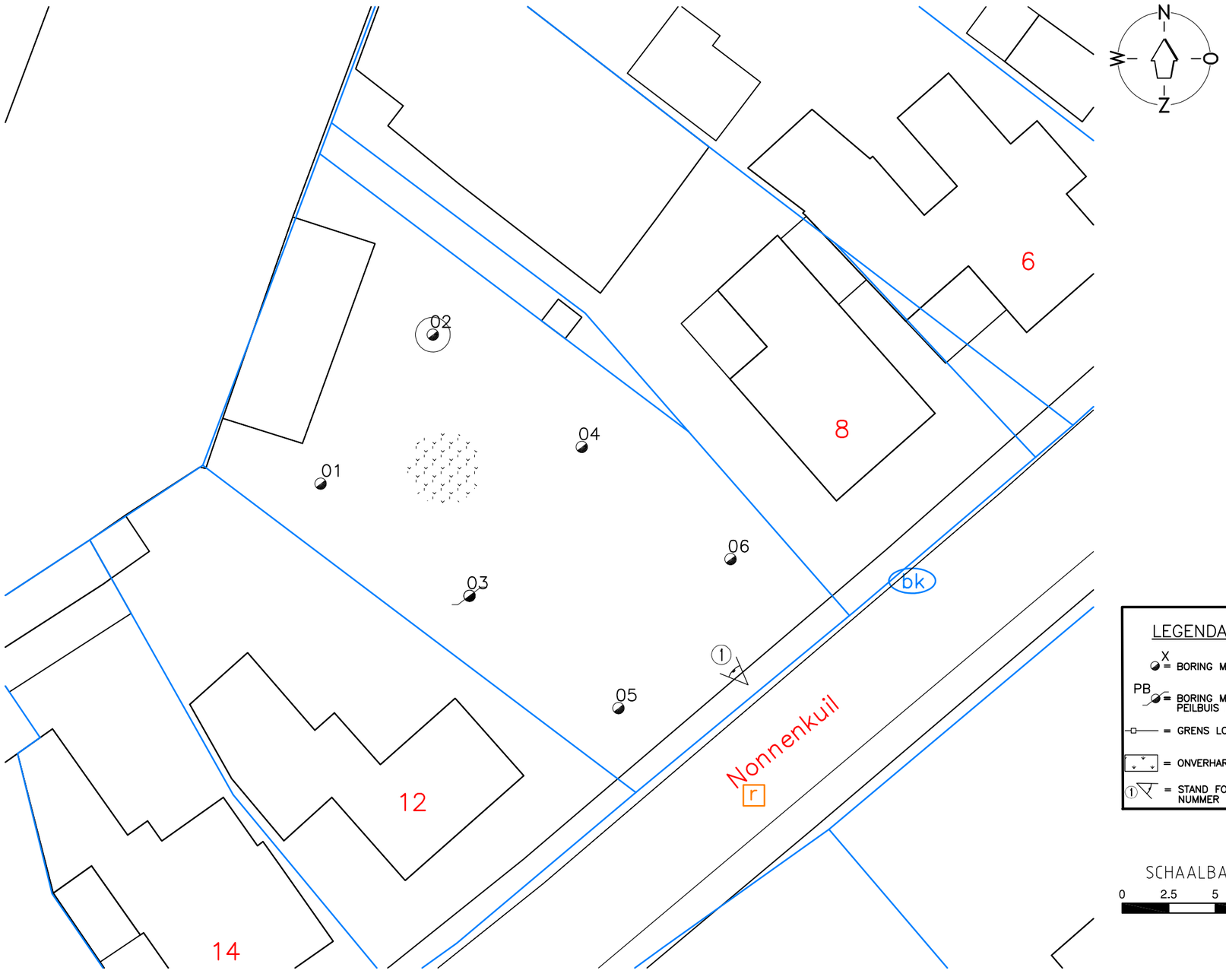

LEGENDA:

- X = BORING MET NR.
- PB = BORING MET PEILBUIS MET NR.
- = GRENS LOCATIE
- = ONVERHARD
- 1 = STAND FOTO MET NUMMER

SCHAALBALK 1 : 250

0 2.5 5 7.5 10 12.5m

Project: "NONNENKUIL ONG" BAARLE-NASSAU				Bijlage 2
Omschrijving: VERKENNEND BODEMONDERZOEK Situering boringen, peilbuis en fotostanden.				
Get.: B.S.	Datum: 06-01-2020	Gezien:	Datum: 03-02-2020	Opmerkingen: maten in meters

Wematech Bodem Adviseurs B.V.
Postbus 1817 4700 B.V. Roosendaal
Tel. +31(0)165 56 5910
www.wematech.nl* bodemadviseurs@wematech.nl

Projectnummer: VBB-50190712	Tekeningnummer: 5019071210.DWG		Form. A3
Schaal: 1: 250	Wijzigingen: A:	B:	C:

Wematech Bodem Adviseurs B.V.

BIJLAGE 3

Profielbeschrijvingen grondboringen

(aantal pagina's: 2)

Wematech Bodem Adviseurs B.V.

Boring: 01

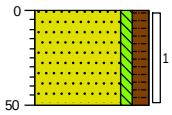

0 braak

Zand, matig fijn, zwak siltig, matig humeus, donker grijsbruin, Edelmanboor

50

Boring: 02

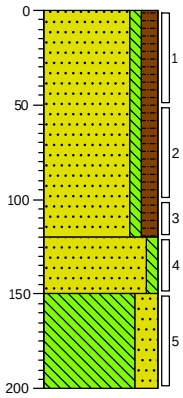

0 braak

Zand, matig fijn, zwak siltig, matig humeus, donker grijsbruin, Edelmanboor

120

Zand, matig fijn, zwak siltig, sporen roest, neutraal grijsbeige, Edelmanboor

150

Leem, sterk zandig, sporen roest, neutraal grijsbeige, Edelmanboor

200

Boring: 03

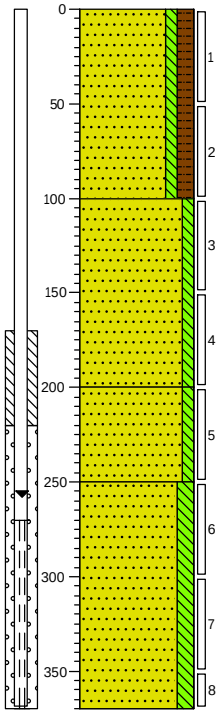

0 braak

Zand, matig fijn, zwak siltig, matig humeus, donker grijsbruin, Edelmanboor

100

Zand, matig fijn, zwak siltig, sporen roest, licht grijsbeige, Edelmanboor

200

Zand, matig fijn, zwak siltig, licht beigegrijs, Edelmanboor

250

Zand, matig fijn, matig siltig, lichtgrijs, Edelmanboor

370

Boring: 04

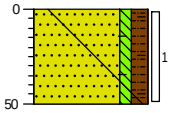

0 braak

Zand, matig fijn, zwak siltig, matig humeus, sporen beton, sporen baksteen, donker grijsbruin, Edelmanboor

50

Boring: 05

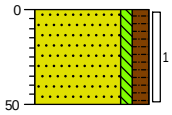

0 braak

Zand, matig fijn, zwak siltig, matig humeus, donker grijsbruin, Edelmanboor

50

Boring: 06

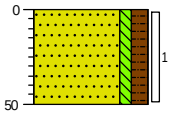

0 braak

Zand, matig fijn, zwak siltig, matig humeus, donker grijsbruin, Edelmanboor

50

Boormeester: Joey van Overveld

Projectcode: VBB-190712

Locatie: Baarle Nassau

Legenda (conform NEN 5104)

grind

- Grind, siltig
- Grind, zwak zandig
- Grind, matig zandig
- Grind, sterk zandig
- Grind, uiterst zandig

zand

- Zand, kleïig
- Zand, zwak siltig
- Zand, matig siltig
- Zand, sterk siltig
- Zand, uiterst siltig

veen

- Veen, mineraalarm
- Veen, zwak kleïig
- Veen, sterk kleïig
- Veen, zwak zandig
- Veen, sterk zandig

klei

- Klei, zwak siltig
- Klei, matig siltig
- Klei, sterk siltig
- Klei, uiterst siltig
- Klei, zwak zandig
- Klei, matig zandig
- Klei, sterk zandig

leem

- Leem, zwak zandig
- Leem, sterk zandig

overige toevoegingen

- zwak humeus
- matig humeus
- sterk humeus
- zwak grindig
- matig grindig
- sterk grindig

geur

- geen geur
- zwakke geur
- matige geur
- sterke geur
- uiterste geur

olie

- geen olie-water reactie
- zwakke olie-water reactie
- matige olie-water reactie
- sterke olie-water reactie
- uiterste olie-water reactie

p.i.d.-waarde

- >0
- >1
- >10
- >100
- >1000
- >10000

monsters

- geroerd monster
- ongeroerd monster
- volumering

overig

- bijzonder bestanddeel
- Gemiddeld hoogste grondwaterstand
- grondwaterstand
- Gemiddeld laagste grondwaterstand
- slib
- water

peilbuis

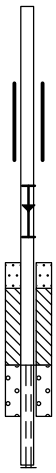

- blinde buis
- casing
- hoogste grondwaterstand
- gemiddelde grondwaterstand
- laagste grondwaterstand
- zand afdichting
- bentoniet/mikoliet/klei afdichting
- grind afdichting
- filter

Wematech Bodem Adviseurs B.V.

BIJLAGE 4

Analyseresultaten grond

(aantal pagina's: 6)

SYNLAB Analytics & Services B.V.
Correspondentieadres
Steenhouwerstraat 15 · 3194 AG Rotterdam
Tel.: +31 (0)10 231 47 00 · Fax: +31 (0)10 416 30 34
www.synlab.nl

Analyserapport

WEMATECH BODEM ADV. B.V.
B.W.M. Sturm
Postbus 1817
4700 BV ROOSENDAAL

Uw projectnaam	: Baarle Nassau
Uw projectnummer	: VBB-190712
SYNLAB rapportnummer	: 13180536, versienummer: 1.

Rotterdam, 22-01-2020

Geachte heer/mevrouw,

Hierbij ontvangt u de analyse resultaten van het laboratoriumonderzoek ten behoeve van uw project VBB-190712. Het onderzoek werd uitgevoerd conform uw opdracht. De gerapporteerde resultaten hebben uitsluitend betrekking op de geteste monsters. De door u aangegeven omschrijvingen voor de monsters, het project en de monsternamedatum (indien aangeleverd) zijn overgenomen in dit analyserapport. SYNLAB is niet verantwoordelijk voor de gegevens verstrekt door de opdrachtgever.

Het onderzoek is uitgevoerd door SYNLAB Analytics & Services B.V., gevestigd aan de Steenhouwerstraat 15 in Rotterdam (NL). Indien het onderzoek is uitgevoerd door derden of het SYNLAB laboratorium in Frankrijk (99-101 Avenue Louis Roche, Gennevilliers) is dit in het rapport aangegeven.

Dit analyserapport bestaat inclusief bijlagen uit 6 pagina's. In geval van een versienummer van '2' of hoger vervallen de voorgaande versies. Alle bijlagen maken onlosmakelijk onderdeel uit van het rapport. Alleen vermenigvuldiging van het hele rapport is toegestaan.

Mocht u vragen en/of opmerkingen hebben naar aanleiding van dit rapport, bijvoorbeeld als u nadere informatie nodig heeft over de meetonzekerheid van de analyseresultaten in dit rapport, dan verzoeken wij u vriendelijk contact op te nemen met de afdeling Customer Support.

Wij vertrouwen er op u met deze informatie van dienst te zijn.

Hoogachtend,

Jaap-Willem Hutter
Technical Director

SYNLAB Analytics & Services B.V. IS GEACCREDITEERD VOLGENS DE DOOR DE RAAD VOOR ACCREDITATIE GESTELDE CRITERIA VOOR TESTLABORATORIA CONFORM ISO/IEC 17025:2005 ONDER NR. L 028

AL ONZE WERKZAAMHEDEN WORDEN UITGEVOERD ONDER DE ALGEMENE VOORWAARDEN GEDEPONEERD BIJ DE KAMER VAN KOOPHANDEL EN FABRIEKEN TE ROTTERDAM INSCHRIJVING HANDELSREGISTER: KVK ROTTERDAM 24265286

WEMATECH BODEM ADV. B.V.
B.W.M. Sturm

Analyserapport

Projectnaam	Baarle Nassau	Orderdatum	16-01-2020
Projectnummer	VBB-190712	Startdatum	16-01-2020
Rapportnummer	13180536 - 1	Rapportagedatum	22-01-2020

Nummer	Monstersoort	Monsterspecificatie
001	Grond (AS3000)	MM01 01 (0-50) 02 (0-50) 03 (0-50) 04 (0-50) 05 (0-50) 06 (0-50)
002	Grond (AS3000)	MM02 02 (50-100) 02 (100-120) 03 (50-100)

Analyse	Eenheid	Q	001	002
droge stof	gew.-%	S	86.4	86.4
gewicht artefacten	g	S	<1	<1
aard van de artefacten	-	S	geen	geen
organische stof (gloeiverlies)	% vd DS	S	2.7	2.1
KORRELGROOTTEVERDELING				
lutum (bodem)	% vd DS	S	3.8	3.7
METALEN				
barium	mg/kgds	S	27	22
cadmium	mg/kgds	S	0.25	<0.2
kobalt	mg/kgds	S	<1.5	<1.5
koper	mg/kgds	S	19	7.1
kwik	mg/kgds	S	<0.05	<0.05
lood	mg/kgds	S	32	<10
molybdeen	mg/kgds	S	<0.5	<0.5
nikkel	mg/kgds	S	3.5	3.8
zink	mg/kgds	S	33	<20
POLYCYCLISCHE AROMATISCHE KOOLWATERSTOFFEN				
naftaleen	mg/kgds	S	0.01 [1)]	<0.01
fenantreen	mg/kgds	S	0.02	<0.01
antraceen	mg/kgds	S	<0.01	<0.01
fluoranteen	mg/kgds	S	0.05	<0.01
benzo(a)antraceen	mg/kgds	S	0.03	<0.01
chryseen	mg/kgds	S	0.03	<0.01
benzo(k)fluoranteen	mg/kgds	S	0.03	<0.01
benzo(a)pyreen	mg/kgds	S	0.02	<0.01
benzo(ghi)peryleen	mg/kgds	S	0.03	<0.01
indeno(1,2,3-cd)pyreen	mg/kgds	S	0.02	<0.01
pak-totaal (10 van VROM) (0.7 factor)	mg/kgds	S	0.247 [2)]	0.07 [2)]
POLYCHLOORBIFENYLEN (PCB)				
PCB 28	µg/kgds	S	<1	<1
PCB 52	µg/kgds	S	<1	<1
PCB 101	µg/kgds	S	<1	<1
PCB 118	µg/kgds	S	<1	<1
PCB 138	µg/kgds	S	<1	<1
PCB 153	µg/kgds	S	<1	<1
PCB 180	µg/kgds	S	<1	<1
som PCB (7) (0.7 factor)	µg/kgds	S	4.9 [2)]	4.9 [2)]
MINERALE OLIE				

De met S gemerkte analyses zijn geaccrediteerd en vallen onder de AS3000-erkenning.

Paraaf :

SYNLAB Analytics & Services B.V. IS GEACCREDITEERD VOLGENS DE DOOR DE RAAD VOOR ACCREDITATIE GESTELDE CRITERIA VOOR TESTLABORATORIA CONFORM ISO/IEC 17025:2005 ONDER NR. L 028

AL ONZE WERKZAAMHEDEN WORDEN UITGEVOERD ONDER DE ALGEMENE VOORWAARDEN GEDEPONEERD BIJ DE KAMER VAN KOOPHANDEL EN FABRIEKEN TE ROTTERDAM INSCHRIJVING HANDELSREGISTER: KVK ROTTERDAM 24265286

WEMATECH BODEM ADV. B.V.
B.W.M. Sturm

Analyserapport

Projectnaam	Baarle Nassau	Orderdatum	16-01-2020
Projectnummer	VBB-190712	Startdatum	16-01-2020
Rapportnummer	13180536 - 1	Rapportagedatum	22-01-2020

Nummer	Monstersoort	Monsterspecificatie
001	Grond (AS3000)	MM01 01 (0-50) 02 (0-50) 03 (0-50) 04 (0-50) 05 (0-50) 06 (0-50)
002	Grond (AS3000)	MM02 02 (50-100) 02 (100-120) 03 (50-100)

Analyse	Eenheid	Q	001	002
fractie C10-C12	mg/kgds		<5	<5
fractie C12-C22	mg/kgds		<5	<5
fractie C22-C30	mg/kgds		<5	<5
fractie C30-C40	mg/kgds		<5	<5
totaal olie C10 - C40	mg/kgds	S	<20	<20

De met S gemerkte analyses zijn geaccrediteerd en vallen onder de AS3000-erkenning.

Paraaf :

SYNLAB Analytics & Services B.V. IS GEACCREDITEERD VOLGENS DE DOOR DE RAAD VOOR ACCREDITATIE GESTELDE CRITERIA VOOR TESTLABORATORIA CONFORM ISO/IEC 17025:2005 ONDER NR. L 028

AL ONZE WERKZAAMHEDEN WORDEN UITGEVOERD ONDER DE ALGEMENE VOORWAARDEN GEDEPONEERD BIJ DE KAMER VAN KOOPHANDEL EN FABRIEKEN TE ROTTERDAM INSCHRIJVING HANDELSREGISTER: KVK ROTTERDAM 24265286

Analyserapport

Projectnaam	Baarle Nassau	Orderdatum	16-01-2020
Projectnummer	VBB-190712	Startdatum	16-01-2020
Rapportnummer	13180536 - 1	Rapportagedatum	22-01-2020

Monster beschrijvingen

001	*	De monstervoorbehandeling en analyses zijn uitgevoerd conform Accreditatieschema AS3000, dit geldt alleen voor de analyses die worden gerapporteerd met het "S" kenmerk.
002	*	De monstervoorbehandeling en analyses zijn uitgevoerd conform Accreditatieschema AS3000, dit geldt alleen voor de analyses die worden gerapporteerd met het "S" kenmerk.

Voetnoten

1	Er zijn componenten aanwezig die een storende invloed hebben op de meting. Om die reden is de onzekerheid in het resultaat vergroot.
2	De sommatie na verrekening van de 0.7 factor voor <-waarden volgens BoToVa.

Paraaf :

SYNLAB Analytics & Services B.V. IS GEACCREDITEERD VOLGENS DE DOOR DE RAAD VOOR ACCREDITATIE GESTELDE CRITERIA VOOR TESTLABORATORIA CONFORM ISO/IEC 17025:2005 ONDER NR. L 028

AL ONZE WERKZAAMHEDEN WORDEN UITGEVOERD ONDER DE ALGEMENE VOORWAARDEN GEDEPONEERD BIJ DE KAMER VAN KOOPHANDEL EN FABRIEKEN TE ROTTERDAM INSCHRIJVING HANDELSREGISTER: KVK ROTTERDAM 24265286

WEMATECH BODEM ADV. B.V.
B.W.M. Sturm

Analyserapport

Projectnaam	Baarle Nassau	Orderdatum	16-01-2020
Projectnummer	VBB-190712	Startdatum	16-01-2020
Rapportnummer	13180536 - 1	Rapportagedatum	22-01-2020

Analyse	Monstersoort	Relatie tot norm
droge stof	Grond (AS3000)	Grond: Gelijkwaardig aan ISO 11465 en gelijkwaardig aan NEN-EN 15934 (monstervoorbehandeling conform NEN-EN 16179). Grond (AS3000): conform AS3010-2 en gelijkwaardig aan NEN-EN 15934
gewicht artefacten	Grond (AS3000)	Conform AS3000 en conform NEN-EN 16179
aard van de artefacten	Grond (AS3000)	Idem
organische stof (gloeiverlies)	Grond (AS3000)	Grond: gelijkwaardig aan NEN 5754. Grond (AS3000): conform AS3010-3
lutum (bodem)	Grond (AS3000)	Grond: eigen methode. Grond (AS3000): conform AS3010-4
barium	Grond (AS3000)	Conform AS3010-5 en conform NEN 6950 (ontsluiting conform NEN 6961, meting conform NEN-EN-ISO 17294-2)
cadmium	Grond (AS3000)	Idem
kobalt	Grond (AS3000)	Idem
koper	Grond (AS3000)	Idem
kwik	Grond (AS3000)	Idem
lood	Grond (AS3000)	Idem
molybdeen	Grond (AS3000)	Idem
nikkel	Grond (AS3000)	Idem
zink	Grond (AS3000)	Idem
naftaleen	Grond (AS3000)	Conform AS3010-6
fenantreen	Grond (AS3000)	Idem
antraceen	Grond (AS3000)	Idem
fluoranteen	Grond (AS3000)	Idem
benzo(a)antraceen	Grond (AS3000)	Idem
chryseen	Grond (AS3000)	Idem
benzo(k)fluoranteen	Grond (AS3000)	Idem
benzo(a)pyreen	Grond (AS3000)	Idem
benzo(ghi)peryleen	Grond (AS3000)	Idem
indeno(1,2,3-cd)pyreen	Grond (AS3000)	Idem
pak-totaal (10 van VROM) (0.7 factor)	Grond (AS3000)	Idem
PCB 28	Grond (AS3000)	Conform AS3010-8
PCB 52	Grond (AS3000)	Idem
PCB 101	Grond (AS3000)	Idem
PCB 118	Grond (AS3000)	Idem
PCB 138	Grond (AS3000)	Idem
PCB 153	Grond (AS3000)	Idem
PCB 180	Grond (AS3000)	Idem
som PCB (7) (0.7 factor)	Grond (AS3000)	Idem
totaal olie C10 - C40	Grond (AS3000)	Conform AS3010-7 en conform NEN-EN-ISO 16703

Monster	Barcode	Aanlevering	Monstername	Verpakking
001	Y8197777	16-01-2020	16-01-2020	ALC201
001	X1329149	16-01-2020	16-01-2020	ALC201
001	Y8197780	16-01-2020	16-01-2020	ALC201
001	Y8197763	16-01-2020	16-01-2020	ALC201
001	X1329144	16-01-2020	16-01-2020	ALC201

Paraaf :

SYNLAB Analytics & Services B.V. IS GEACCREDITEERD VOLGENS DE DOOR DE RAAD VOOR ACCREDITATIE GESTELDE CRITERIA VOOR TESTLABORATORIA CONFORM ISO/IEC 17025:2005 ONDER NR. L 028

AL ONZE WERKZAAMHEDEN WORDEN UITGEVOERD ONDER DE ALGEMENE VOORWAARDEN GEDEPONEERD BIJ DE KAMER VAN KOOPHANDEL EN FABRIEKEN TE ROTTERDAM INSCHRIJVING HANDELSREGISTER: KVK ROTTERDAM 24265286

WEMATECH BODEM ADV. B.V.
B.W.M. Sturm

Analyserapport

Projectnaam	Baarle Nassau	Orderdatum	16-01-2020
Projectnummer	VBB-190712	Startdatum	16-01-2020
Rapportnummer	13180536 - 1	Rapportagedatum	22-01-2020

Monster	Barcode	Aanlevering	Monstername	Verpakking
001	X1329140	16-01-2020	16-01-2020	ALC201
002	X1329143	16-01-2020	16-01-2020	ALC201
002	Y8197767	16-01-2020	16-01-2020	ALC201
002	Y8197771	16-01-2020	16-01-2020	ALC201

Paraaf :

SYNLAB Analytics & Services B.V. IS GEACCREDITEERD VOLGENS DE DOOR DE RAAD VOOR ACCREDITATIE GESTELDE CRITERIA VOOR TESTLABORATORIA CONFORM ISO/IEC 17025:2005 ONDER NR. L 028

AL ONZE WERKZAAMHEDEN WORDEN UITGEVOERD ONDER DE ALGEMENE VOORWAARDEN GEDEPONEERD BIJ DE KAMER VAN KOOPHANDEL EN FABRIEKEN TE ROTTERDAM INSCHRIJVING HANDELSREGISTER: KVK ROTTERDAM 24265286

Wematech Bodem Adviseurs B.V.

BIJLAGE 5

Analyseresultaten grondwater

(aantal pagina's: 5)

SYNLAB Analytics & Services B.V.
Correspondentieadres
Steenhouwerstraat 15 · 3194 AG Rotterdam
Tel.: +31 (0)10 231 47 00 · Fax: +31 (0)10 416 30 34
www.synlab.nl

Analyserapport

WEMATECH BODEM ADV. B.V.
B.W.M. Sturm
Postbus 1817
4700 BV ROOSENDAAL

Uw projectnaam	: Baarle Nassau
Uw projectnummer	: VBB-190712
SYNLAB rapportnummer	: 13184857, versienummer: 1.

Rotterdam, 28-01-2020

Geachte heer/mevrouw,

Hierbij ontvangt u de analyse resultaten van het laboratoriumonderzoek ten behoeve van uw project VBB-190712. Het onderzoek werd uitgevoerd conform uw opdracht. De gerapporteerde resultaten hebben uitsluitend betrekking op de geteste monsters. De door u aangegeven omschrijvingen voor de monsters, het project en de monsternamedatum (indien aangeleverd) zijn overgenomen in dit analyserapport. SYNLAB is niet verantwoordelijk voor de gegevens verstrekt door de opdrachtgever.

Het onderzoek is uitgevoerd door SYNLAB Analytics & Services B.V., gevestigd aan de Steenhouwerstraat 15 in Rotterdam (NL). Indien het onderzoek is uitgevoerd door derden of het SYNLAB laboratorium in Frankrijk (99-101 Avenue Louis Roche, Gennevilliers) is dit in het rapport aangegeven.

Dit analyserapport bestaat inclusief bijlagen uit 5 pagina's. In geval van een versienummer van '2' of hoger vervallen de voorgaande versies. Alle bijlagen maken onlosmakelijk onderdeel uit van het rapport. Alleen vermenigvuldiging van het hele rapport is toegestaan.

Mocht u vragen en/of opmerkingen hebben naar aanleiding van dit rapport, bijvoorbeeld als u nadere informatie nodig heeft over de meetonzekerheid van de analyseresultaten in dit rapport, dan verzoeken wij u vriendelijk contact op te nemen met de afdeling Customer Support.

Wij vertrouwen er op u met deze informatie van dienst te zijn.

Hoogachtend,

Jaap-Willem Hutter
Technical Director

TESTEN RvA L 028

SYNLAB Analytics & Services B.V. IS GEACCREDITEERD VOLGENS DE DOOR DE RAAD VOOR ACCREDITATIE GESTELDE CRITERIA VOOR TESTLABORATORIA CONFORM ISO/IEC 17025:2005 ONDER NR. L 028

AL ONZE WERKZAAMHEDEN WORDEN UITGEVOERD ONDER DE ALGEMENE VOORWAARDEN GEDEPONEERD BIJ DE KAMER VAN KOOPHANDEL EN FABRIEKEN TE ROTTERDAM INSCHRIJVING HANDELSREGISTER: KVK ROTTERDAM 24265286

kwaliteitswaarborg bodembeheer SIKB AS3000

WEMATECH BODEM ADV. B.V.
B.W.M. Sturm

Analyserapport

Projectnaam	Baarle Nassau	Orderdatum	23-01-2020
Projectnummer	VBB-190712	Startdatum	23-01-2020
Rapportnummer	13184857 - 1	Rapportagedatum	28-01-2020

Nummer	Monstersoort	Monsterspecificatie
001	Grondwater (AS3000)	03-1-1 03 (270-370)

Analyse	Eenheid	Q	001
METALEN			
barium	µg/l	S	44
cadmium	µg/l	S	<0.20
kobalt	µg/l	S	<2
koper	µg/l	S	2.7
kwik	µg/l	S	<0.05
lood	µg/l	S	<2.0
molybdeen	µg/l	S	<2
nikkel	µg/l	S	<3
zink	µg/l	S	120
VLUCHTIGE AROMATEN			
benzeen	µg/l	S	<0.2
tolueen	µg/l	S	<0.2
ethylbenzeen	µg/l	S	<0.2
o-xyleen	µg/l	S	<0.1
p- en m-xyleen	µg/l	S	<0.2
xylenen (0.7 factor)	µg/l	S	0.21 [1)]
styreen	µg/l	S	<0.2
POLYCYCLISCHE AROMATISCHE KOOLWATERSTOFFEN			
naftaleen	µg/l	S	<0.02
GEHALOGENEERDE KOOLWATERSTOFFEN			
1,1-dichloorethaan	µg/l	S	<0.2
1,2-dichloorethaan	µg/l	S	<0.2
1,1-dichlooretheen	µg/l	S	<0.1
cis-1,2-dichlooretheen	µg/l	S	<0.1
trans-1,2-dichlooretheen	µg/l	S	<0.1
som (cis,trans) 1,2-dichloorethenen (0.7 factor)	µg/l	S	0.14 [1)]
dichloormethaan	µg/l	S	<0.2
1,1-dichloorpropaan	µg/l	S	<0.2
1,2-dichloorpropaan	µg/l	S	<0.2
1,3-dichloorpropaan	µg/l	S	<0.2
som dichloorpropanen (0.7 factor)	µg/l	S	0.42 [1)]
tetrachlooretheen	µg/l	S	<0.1
tetrachloormethaan	µg/l	S	<0.1
1,1,1-trichloorethaan	µg/l	S	<0.1
1,1,2-trichloorethaan	µg/l	S	<0.1
trichlooretheen	µg/l	S	<0.2
chloroform	µg/l	S	<0.2
vinylchloride	µg/l	S	<0.2
tribroommethaan	µg/l	S	<0.2

De met S gemerkte analyses zijn geaccrediteerd en vallen onder de AS3000-erkenning.

Paraaf :

TESTEN RvA L 028

SYNLAB Analytics & Services B.V. IS GEACCREDITEERD VOLGENS DE DOOR DE RAAD VOOR ACCREDITATIE GESTELDE CRITERIA VOOR TESTLABORATORIA CONFORM ISO/IEC 17025:2005 ONDER NR. L 028

AL ONZE WERKZAAMHEDEN WORDEN UITGEVOERD ONDER DE ALGEMENE VOORWAARDEN GEDEPONEERD BIJ DE KAMER VAN KOOPHANDEL EN FABRIEKEN TE ROTTERDAM INSCHRIJVING HANDELSREGISTER: KVK ROTTERDAM 24265286

kwaliteitswaarborg bodembeheer SIKB AS3000

WEMATECH BODEM ADV. B.V.
B.W.M. Sturm

Analyserapport

Projectnaam	Baarle Nassau	Orderdatum	23-01-2020
Projectnummer	VBB-190712	Startdatum	23-01-2020
Rapportnummer	13184857 - 1	Rapportagedatum	28-01-2020

Nummer	Monstersoort	Monsterspecificatie
001	Grondwater (AS3000)	03-1-1 03 (270-370)

Analyse	Eenheid	Q	001
MINERALE OLIE			
fractie C10-C12	µg/l		<25
fractie C12-C22	µg/l		<25
fractie C22-C30	µg/l		<25
fractie C30-C40	µg/l		<25
totaal olie C10 - C40	µg/l	S	<50

De met S gemerkte analyses zijn geaccrediteerd en vallen onder de AS3000-erkenning.

Paraaf :

SYNLAB Analytics & Services B.V. IS GEACCREDITEERD VOLGENS DE DOOR DE RAAD VOOR ACCREDITATIE GESTELDE CRITERIA VOOR TESTLABORATORIA CONFORM ISO/IEC 17025:2005 ONDER NR. L 028

AL ONZE WERKZAAMHEDEN WORDEN UITGEVOERD ONDER DE ALGEMENE VOORWAARDEN GEDEPONEERD BIJ DE KAMER VAN KOOPHANDEL EN FABRIEKEN TE ROTTERDAM INSCHRIJVING HANDELSREGISTER: KVK ROTTERDAM 24265286

Analyserapport

Projectnaam	Baarle Nassau	Orderdatum	23-01-2020
Projectnummer	VBB-190712	Startdatum	23-01-2020
Rapportnummer	13184857 - 1	Rapportagedatum	28-01-2020

Monster beschrijvingen

001	*	De monstervoorbehandeling en analyses zijn uitgevoerd conform Accreditatieschema AS3000, dit geldt alleen voor de analyses die worden gerapporteerd met het "S" kenmerk.

Voetnoten

1	De sommatie na verrekening van de 0.7 factor voor <-waarden volgens BoToVa.

Paraaf :

SYNLAB Analytics & Services B.V. IS GEACCREDITEERD VOLGENS DE DOOR DE RAAD VOOR ACCREDITATIE GESTELDE CRITERIA VOOR TESTLABORATORIA CONFORM ISO/IEC 17025:2005 ONDER NR. L 028

AL ONZE WERKZAAMHEDEN WORDEN UITGEVOERD ONDER DE ALGEMENE VOORWAARDEN GEDEPONEERD BIJ DE KAMER VAN KOOPHANDEL EN FABRIEKEN TE ROTTERDAM INSCHRIJVING HANDELSREGISTER: KVK ROTTERDAM 24265286

WEMATECH BODEM ADV. B.V.
B.W.M. Sturm

Analyserapport

Projectnaam	Baarle Nassau	Orderdatum	23-01-2020
Projectnummer	VBB-190712	Startdatum	23-01-2020
Rapportnummer	13184857 - 1	Rapportagedatum	28-01-2020

Analyse	Monstersoort	Relatie tot norm
barium	Grondwater (AS3000)	Conform AS3110-3 en conform NEN 6966 en conform NEN-EN-ISO 11885
cadmium	Grondwater (AS3000)	Idem
kobalt	Grondwater (AS3000)	Idem
koper	Grondwater (AS3000)	Idem
kwik	Grondwater (AS3000)	Conform AS3110-3 en conform NEN-EN-ISO 17852
lood	Grondwater (AS3000)	Conform AS3110-3 en conform NEN 6966 en conform NEN-EN-ISO 11885
molybdeen	Grondwater (AS3000)	Idem
nikkel	Grondwater (AS3000)	Idem
zink	Grondwater (AS3000)	Idem
benzeen	Grondwater (AS3000)	Conform AS3130-1
tolueen	Grondwater (AS3000)	Idem
ethylbenzeen	Grondwater (AS3000)	Idem
o-xyleen	Grondwater (AS3000)	Idem
p- en m-xyleen	Grondwater (AS3000)	Idem
xylenen (0.7 factor)	Grondwater (AS3000)	Idem
styreen	Grondwater (AS3000)	Idem
naftaleen	Grondwater (AS3000)	Conform AS3110-4
1,1-dichloorethaan	Grondwater (AS3000)	Conform AS3130-1
1,2-dichloorethaan	Grondwater (AS3000)	Idem
1,1-dichlooretheen	Grondwater (AS3000)	Idem
cis-1,2-dichlooretheen	Grondwater (AS3000)	Idem
trans-1,2-dichlooretheen	Grondwater (AS3000)	Idem
som (cis,trans) 1,2-dichloorethenen (0.7 factor)	Grondwater (AS3000)	Idem
dichloormethaan	Grondwater (AS3000)	Idem
1,1-dichloorpropaan	Grondwater (AS3000)	Idem
1,2-dichloorpropaan	Grondwater (AS3000)	Idem
1,3-dichloorpropaan	Grondwater (AS3000)	Idem
som dichloorpropanen (0.7 factor)	Grondwater (AS3000)	Idem
tetrachlooretheen	Grondwater (AS3000)	Idem
tetrachloormethaan	Grondwater (AS3000)	Idem
1,1,1-trichloorethaan	Grondwater (AS3000)	Idem
1,1,2-trichloorethaan	Grondwater (AS3000)	Idem
trichlooretheen	Grondwater (AS3000)	Idem
chloroform	Grondwater (AS3000)	Idem
vinylchloride	Grondwater (AS3000)	Idem
tribroommethaan	Grondwater (AS3000)	Idem
totaal olie C10 - C40	Grondwater (AS3000)	Conform AS3110-5

Monster	Barcode	Aanlevering	Monstername	Verpakking
001	G6729882	23-01-2020	23-01-2020	ALC236
001	B1915619	23-01-2020	23-01-2020	ALC204

Paraaf :

SYNLAB Analytics & Services B.V. IS GEACCREDITEERD VOLGENS DE DOOR DE RAAD VOOR ACCREDITATIE GESTELDE CRITERIA VOOR TESTLABORATORIA CONFORM ISO/IEC 17025:2005 ONDER NR. L 028

AL ONZE WERKZAAMHEDEN WORDEN UITGEVOERD ONDER DE ALGEMENE VOORWAARDEN GEDEPONEERD BIJ DE KAMER VAN KOOPHANDEL EN FABRIEKEN TE ROTTERDAM INSCHRIJVING HANDELSREGISTER: KVK ROTTERDAM 24265286

Wematech Bodem Adviseurs B.V.

BIJLAGE 6

Toetsingskader grond en grondwater Wbb

(aantal pagina's: 7)

Wematech Bodem Adviseurs B.V.

Toetsing volgens BoToVa, module T.12-Beoordeling kwaliteit van grond volgens Wbb
(Toetsversie 3.0.0, toetskader WBB, SIKB versie 13.3.0, toetsingsdatum: 31-01-2020 - 16:13)

Projectcode	VBB-190712
Projectnaam	Baarle Nassau
Monsteromschrijving	MM01
Monstersoort	Grond (AS3000)
Monster conclusie	**Voldoet aan Achtergrondwaarde**

Analyse	Eenheid	SR	BT	ST	SC	BC	BI	AW	T	I	RBK
droge stof	%	86.4	**86.4**		--						
gewicht artefacten	g	<1			--						
aard van de artefacten	-	Geen									
organische stof (gloeiverlies)	%	2.7	**2.7**		--						
KORRELGROOTTEVERDELING											
lutum (bodem)	% vd DS	3.8	**3.8**		--						
METALEN											
barium⁺	mg/kg	27	**85.4**	85.4		--				920	20
cadmium	mg/kg	0.25	**0.406**	0.406		<=AW-0.02	0.6		6.8	13	0.2
kobalt	mg/kg	<1.5	**3.08**	3.08		<=AW-0.07	15		102	190	3
koper	mg/kg	19	**36.2**	36.2		<=AW-0.03	40		115	190	5
kwik°	mg/kg	<0.05	**0.0486**	0.0486		<=AW0.00	0.15		18	36	0.05
lood	mg/kg	32	**48.1**	48.1		<=AW0.00	50		290	530	10
molybdeen	mg/kg	<0.5	**0.35**	0.35		<=AW-0.01	1.5		96	190	1.5
nikkel	mg/kg	3.5	**8.88**	8.88		<=AW-0.40	35		68	100	4
zink	mg/kg	33	**70.6**	70.6		<=AW-0.12	140		430	720	20
POLYCYCLISCHE AROMATISCHE KOOLWATERSTOFFEN											
naftaleen	mg/kg	0.01	**0.01**		--	-					
pak-totaal (10 van VROM) (0.7 factor)	mg/kg	0.247	**0.247**	0.247		<=AW-0.03	1.5		21	40	0.35
POLYCHLOORBIFENYLEN (PCB)											
som PCB (7) (0.7 factor)	ug/kg	4.9	**18.1**	18.1		<=AW	-	20	510	1000	4.9
MINERALE OLIE											
totaal olie C10 - C40	mg/kg	<20	**51.9**	51.9		<=AW-0.03	190		2595	5000	35

Monstercode	Monsteromschrijving
13180536-001	*MM01 01 (0-50) 02 (0-50) 03 (0-50) 04 (0-50) 05 (0-50) 06 (0-50)*

Wematech Bodem Adviseurs B.V.

Toetsing volgens BoToVa, module T.12-Beoordeling kwaliteit van grond volgens Wbb
(Toetsversie 3.0.0, toetskader WBB, SIKB versie 13.3.0, toetsingsdatum: 31-01-2020 - 16:13)

Projectcode	VBB-190712
Projectnaam	Baarle Nassau
Monsteromschrijving	MM02
Monstersoort	Grond (AS3000)
Monster conclusie	**Voldoet aan Achtergrondwaarde**

Analyse	Eenheid	SR	BT	ST	SC	BC	BI	AW	T	I	RBK
droge stof	%	86.4	**86.4**		--						
gewicht artefacten	g	<1			--						
aard van de artefacten	-	Geen									
organische stof (gloeiverlies)	%	2.1	**2.1**		--						
KORRELGROOTTEVERDELING											
lutum (bodem)	% vd DS	3.7	**3.7**		--						
METALEN											
barium+	mg/kg	22	**70.3**	70.3		--				920	20
cadmium	mg/kg	<0.2	**0.234**	0.234		<=AW-0.03	0.6		6.8	13	0.2
kobalt	mg/kg	<1.5	**3.11**	3.11		<=AW-0.07	15		102	190	3
koper	mg/kg	7.1	**13.8**	13.8		<=AW-0.17	40		115	190	5
kwik°	mg/kg	<0.05	**0.0489**	0.0489		<=AW	0.00	0.15	18	36	0.05
lood	mg/kg	<10	**10.7**	10.7		<=AW-0.08	50		290	530	10
molybdeen	mg/kg	<0.5	**0.35**	0.35		<=AW-0.01	1.5		96	190	1.5
nikkel	mg/kg	3.8	**9.71**	9.71		<=AW-0.39	35		68	100	4
zink	mg/kg	<20	**30.5**	30.5		<=AW-0.19	140		430	720	20
POLYCYCLISCHE AROMATISCHE KOOLWATERSTOFFEN											
naftaleen	mg/kg	<0.01	**0.007**		--	-					
pak-totaal (10 van VROM) (0.7 factor)	mg/kg	0.07	**0.07**	0.07		<=AW-0.04	1.5		21	40	0.35
POLYCHLOORBIFENYLEN (PCB)											
som PCB (7) (0.7 factor)	ug/kg	4.9	**23.3**	23.3		<=AW	-	20	510	1000	4.9
MINERALE OLIE											
totaal olie C10 - C40	mg/kg	<20	**66.7**	66.7		<=AW-0.03	190		2595	5000	35

Monstercode	Monsteromschrijving
13180536-002	*MM02 02 (50-100) 02 (100-120) 03 (50-100)*

Wematech Bodem Adviseurs B.V.

Verklaring kolommen

SR	*Resultaat op het analyserapport*
BT	*Berekend toetsresultaat (omgerekend naar standaard bodem). Bij organische stof en lutum staan de voor de toetsing gebruikte waarden.*
BC	*Toetsoordeel*
ST	*SYNLAB toetsings resultaat (door SYNLAB berekend)*
SC	*SYNLAB toetsings conclusie (door SYNLAB bepaald)*
AW	*Achtergrondwaarde (door SYNLAB beheerd)*
T	*Tussenwaarde (door SYNLAB berekend en beheerd maar niet meer beschreven in de wetgeving)*
I	*Interventie waarde (door SYNLAB beheerd)*
RBK	*Tabel 1 (rapportagegrenzen), Staatscourant nr. 22335 (02-11-2012).*
BI	*SYNLAB berekende BodemIndex waarde: =(BT - (S of AW)) / (I - (S of AW))*

Verklaring toetsingsoordelen

-	*Geen toetsoordeel mogelijk*
--	*Heeft geen normwaarde, zorgplicht van toepassing*
---	*Interventiewaarde ontbreekt, zorgplicht van toepassing*
#	*Verhoogde rapportagegrens, voor meer informatie zie analysecertificaat*
+	*De normen voor barium zijn ingetrokken. Indien er sprake is van verhoogde bariumgehalten ten opzichte van de natuurlijke achtergrond als gevolg van een antropogene bron, kan dit gehalte door het bevoegd gezag worden beoordeeld op basis van de voormalige interventiewaarde voor barium van 625 mg/kg d.s (waterbodem) en de interventiewaarde voor landbodem van 920 mg/kg (landbodem).*
°	*Er staan twee interventie waardes beschreven voor kwik in grond in de circulaire bodemsanering (per 1 juli 2013); 4 mg/kg d.s. voor organisch kwik en 36 mg/kg d.s. voor anorganisch kwik. Het analyse resultaat is het gehalte aan kwik. Er kan daarin geen verder onderscheid worden gemaakt tussen de twee soorten. Voor deze toetsing wordt de eis van 36 mg/kg d.s. gehanteerd.*
<=AW	*Kleiner dan of gelijk aan de achtergrondwaarde*
WO	*Wonen*
IN	*Industrie*
,zp	*Interventiewaarde ontbreekt, zorgplicht van toepassing*
>I	*Groter dan interventiewaarde*
>(ind)I	*INEV (Indicatieve interventiewaarde) wordt overschreden*
somIW>1	*Interventiewaarde wordt overschreden door som fractie interventiewaarde > 1 (interventie factor)*
^	*Enkele parameters ontbreken in de som*
>IND	*Groter dan industrie*
***	*Het gehalte is groter dan de streefwaarde/achtergrondwaarde en kleiner dan of gelijk aan het gemiddelde van de streef/achtergrond- en interventiewaarde (de toetsingswaarden zijn door SYNLAB beheerd)*
****	*Het gehalte is groter dan het gemiddelde van de streef/achtergrond- en interventiewaarde en kleiner dan of gelijk aan de interventiewaarde (de toetsingswaarden zijn door SYNLAB beheerd)*
*****	*Het gehalte is groter dan de interventiewaarde (de toetsingswaarden zijn door SYNLAB beheerd)*

Kleur informatie

Rood	*> Interventiewaarde*
Roze	*> Industrie*
Oranje	*>= Tussenwaarde (BI ligt tussen 0.5 en 1)*
Blauw	*>= Achtergrond waarde*

Wematech Bodem Adviseurs B.V.

Normenblad
Toetskeuze: T.12: Beoordeling kwaliteit van grond volgens Wbb

Analyse	Eenheid	AW	Wo	Ind	I
METALEN					
cadmium	mg/kg	0.6	7	7	13
kobalt	mg/kg	15	35	190	190
koper	mg/kg	40	54	190	190
kwik[c]	mg/kg	0.15	0.83	4.8	36
lood	mg/kg	50	210	530	530
molybdeen	mg/kg	1.5	88	190	190
nikkel	mg/kg	35	39	100	100
zink	mg/kg	140	200	720	720
POLYCYCLISCHE AROMATISCHE KOOLWATERSTOFFEN					
pak-totaal (10 van VROM) (0.7 factor)	mg/kg	1.5	6.8	40	40
POLYCHLOORBIFENYLEN (PCB)					
som PCB (7) (0.7 factor)	ug/kg	20	40	500	1000
MINERALE OLIE					
totaal olie C10 - C40	mg/kg	190	190	500	5000

*	Indicatief niveau voor ernstige verontreiniging
Legenda normenblad	
AW	= Achtergrondwaarden
WO	= Maximale waarden bodemfunctieklasse wonen
IND	= Maximale waarden bodemfunctieklasse industrie
I	= Interventiewaarden
Normen en definities	http://www.rwsleefomgeving.nl/onderwerpen/bodem-ondergrond/bbk/instrumenten/botova/downloads

Wematech Bodem Adviseurs B.V.

Toetsing volgens BoToVa, module T.13-Beoordeling kwaliteit van grondwater volgens Wbb
(Toetsversie 2.0.0, toetskader WBB, SIKB versie 13.3.0, toetsingsdatum: 31-01-2020 - 16:12)

Projectcode	VBB-190712
Projectnaam	Baarle Nassau
Monsteromschrijving	03-1-1
Monstersoort	Grondwater (AS3000)
Monster conclusie	**Overschrijding Streefwaarde**

Analyse	Eenheid	SR	BT	BC
METALEN				
barium	ug/l	44	**44**	<=S
cadmium	ug/l	<0.20	**0.14**	<=S
kobalt	ug/l	<2	**1.4**	<=S
koper	ug/l	2.7	**2.7**	<=S
kwik	ug/l	<0.05	**0.035**	<=S
lood	ug/l	<2.0	**1.4**	<=S
molybdeen	ug/l	<2	**1.4**	<=S
nikkel	ug/l	<3	**2.1**	<=S
zink	ug/l	120	**120**	>S
VLUCHTIGE AROMATEN				
benzeen	ug/l	<0.2	**0.14**	<=S
tolueen	ug/l	<0.2	**0.14**	<=S
ethylbenzeen	ug/l	<0.2	**0.14**	<=S
o-xyleen	ug/l	<0.1	**0.07**	-
p- en m-xyleen	ug/l	<0.2	**0.14**	-
xylenen (0.7 factor)	ug/l	0.21	**0.21**	<=S
styreen	ug/l	<0.2	**0.14**	<=S
POLYCYCLISCHE AROMATISCHE KOOLWATERSTOFFEN				
naftaleen	ug/l	<0.02	**0.014**	<=S
GEHALOGENEERDE KOOLWATERSTOFFEN				
1,1-dichloorethaan	ug/l	<0.2	**0.14**	<=S
1,2-dichloorethaan	ug/l	<0.2	**0.14**	<=S
1,1-dichlooretheen	ug/l	<0.1	**0.07**	<=S
cis-1,2-dichlooretheen	ug/l	<0.1	**0.07**	-
trans-1,2-dichlooretheen	ug/l	<0.1	**0.07**	-
som (cis,trans) 1,2- dichloorethenen (0.7 factor)	ug/l	0.14	**0.14**	<=S
dichloormethaan	ug/l	<0.2	**0.14**	<=S
1,1-dichloorpropaan	ug/l	<0.2	**0.14**	-
1,2-dichloorpropaan	ug/l	<0.2	**0.14**	-
1,3-dichloorpropaan	ug/l	<0.2	**0.14**	-
som dichloorpropanen (0.7 factor)	ug/l	0.42	**0.42**	<=S
tetrachlooretheen	ug/l	<0.1	**0.07**	<=S
tetrachloormethaan	ug/l	<0.1	**0.07**	<=S
1,1,1-trichloorethaan	ug/l	<0.1	**0.07**	<=S
1,1,2-trichloorethaan	ug/l	<0.1	**0.07**	<=S
trichlooretheen	ug/l	<0.2	**0.14**	<=S
chloroform	ug/l	<0.2	**0.14**	<=S
vinylchloride	ug/l	<0.2	**0.14**	<=S
tribroommethaan	ug/l	<0.2	**0.14**	---
MINERALE OLIE				
fractie C10-C12	ug/l	<25	**17.5**	--
fractie C12-C22	ug/l	<25	**17.5**	--
fractie C22-C30	ug/l	<25	**17.5**	--
fractie C30-C40	ug/l	<25	**17.5**	--
totaal olie C10 - C40	ug/l	<50	**35**	<=S

ADDITIONELE TOETSPARAMETERS	Eenheid	BT	BC
13184857-001			
som 16 aromatische oplosmiddelen (Bbk, 1-1-2008)	ug/l	**0.77**	^--
som 10 polyaromatische koolwaterstoffen (VROM)	DIMSLS	**0.0002**	

Monstercode	Monsteromschrijving
13184857-001	*03-1-1 03 (270-370)*

Wematech Bodem Adviseurs B.V.

Verklaring kolommen

SR *Resultaat op het analyserapport*
BT *Berekend toetsresultaat (omgerekend naar standaard bodem). Bij organische stof en lutum staan de voor de toetsing gebruikte waarden.*
BC *Toetsoordeel*

Verklaring toetsingsoordelen

- *Geen toetsoordeel mogelijk*
-- *Heeft geen normwaarde, zorgplicht van toepassing*
--- *Streefwaarde ontbreekt, zorgplicht van toepassing*
*Verhoogde rapportagegrens, voor meer informatie zie analysecertificaat*
<=AW *Kleiner dan of gelijk aan de achtergrondwaarde*
<=S *Kleiner dan of gelijk aan de streefwaarde*
>S *Groter dan de streefwaarde*
>I *Groter dan interventiewaarde*
>(ind)I *INEV (Indicatieve interventiewaarde) wordt overschreden*
^ *Enkele parameters ontbreken in de som*

Kleur informatie

Rood *> Interventiewaarde*
Blauw *> streefwaarde*

Wematech Bodem Adviseurs B.V.

Normenblad
Toetskeuze: T.13: Beoordeling kwaliteit van grondwater volgens Wbb

Analyse	Eenheid	S	I
METALEN			
barium	ug/l	50	625
cadmium	ug/l	0.4	6
kobalt	ug/l	20	100
koper	ug/l	15	75
kwik	ug/l	0.05	0.3
lood	ug/l	15	75
molybdeen	ug/l	5	300
nikkel	ug/l	15	75
zink	ug/l	65	800
VLUCHTIGE AROMATEN			
benzeen	ug/l	0.2	30
tolueen	ug/l	7	1000
ethylbenzeen	ug/l	4	150
xylenen (0.7 factor)	ug/l	0.2	70
styreen	ug/l	6	300
POLYCYCLISCHE AROMATISCHE KOOLWATERSTOFFEN			
naftaleen	ug/l	0.01	70
GEHALOGENEERDE KOOLWATERSTOFFEN			
1,1-dichloorethaan	ug/l	7	900
1,2-dichloorethaan	ug/l	7	400
1,1-dichlooretheen	ug/l	0.01	10
dichloormethaan	ug/l	0.01	1000
som (cis,trans) 1,2- dichloorethenen (0.7 factor)	ug/l	0.01	20
som dichloorpropanen (0.7 factor)	ug/l	0.8	80
tetrachlooretheen	ug/l	0.01	40
tetrachloormethaan	ug/l	0.01	10
1,1,1-trichloorethaan	ug/l	0.01	300
1,1,2-trichloorethaan	ug/l	0.01	130
trichlooretheen	ug/l	24	500
chloroform	ug/l	6	400
vinylchloride	ug/l	0.01	5
tribroommethaan	ug/l		630
MINERALE OLIE			
totaal olie C10 - C40	ug/l	50	600

*	Indicatief niveau voor ernstige verontreiniging
Legenda normenblad	
S	= Streefwaarden
I	= Interventiewaarden
Normen en definities	http://www.rwsleefomgeving.nl/onderwerpen/bodem-ondergrond/bbk/instrumenten/botova/downloads

Wematech Bodem Adviseurs B.V.

BIJLAGE 7

Foto's onderzoekslocatie

(aantal pagina's: 1)

Wematech Bodem Adviseurs B.V.

Foto 1.

Wematech Bodem Adviseurs B.V.

BIJLAGE 8

Toetsingskader grond Bbk

(aantal pagina's: 6)

Wematech Bodem Adviseurs B.V.

Toetsing volgens BoToVa, module T.1-Beoordeling kwaliteit van grond en bagger bij toepassing op of in de bodem
(Toetsversie 3.0.0, toetskader BBK, SIKB versie 13.3.0, toetsingsdatum: 31-01-2020 - 16:13)

Projectcode	VBB-190712
Projectnaam	Baarle Nassau
Monsteromschrijving	MM01
Monstersoort	Grond (AS3000)
Monster conclusie	**Altijd toepasbaar**

Analyse	Eenheid	SR	BT	ST	SC	BC	BI	AW	T	I	RBK
droge stof	%	86.4	**86.4**		--						
gewicht artefacten	g	<1			--						
aard van de artefacten	-	Geen									
organische stof (gloeiverlies)	%	2.7	**2.7**		--						
KORRELGROOTTEVERDELING											
lutum (bodem)	% vd DS	3.8	**3.8**		--						
METALEN											
barium+	mg/kg	27	**85.4**	85.4		--				920	20
cadmium	mg/kg	0.25	**0.406**	0.406		<=AW-0.02	0.6		6.8	13	0.2
kobalt	mg/kg	<1.5	**3.08**	3.08		<=AW-0.07	15		102	190	3
koper	mg/kg	19	**36.2**	36.2		<=AW-0.03	40		115	190	5
kwik°	mg/kg	<0.05	**0.0486**	0.0486		<=AW	0.00	0.15	18	36	0.05
lood	mg/kg	32	**48.1**	48.1		<=AW	0.00	50	290	530	10
molybdeen	mg/kg	<0.5	**0.35**	0.35		<=AW-0.01	1.5		96	190	1.5
nikkel	mg/kg	3.5	**8.88**	8.88		<=AW-0.40	35		68	100	4
zink	mg/kg	33	**70.6**	70.6		<=AW-0.12	140		430	720	20
POLYCYCLISCHE AROMATISCHE KOOLWATERSTOFFEN											
naftaleen	mg/kg	0.01	**0.01**		--	-					
pak-totaal (10 van VROM) (0.7 factor)	mg/kg	0.247	**0.247**	0.247		<=AW-0.03	1.5		21	40	0.35
POLYCHLOORBIFENYLEN (PCB)											
som PCB (7) (0.7 factor)	ug/kg	4.9	**18.1**	18.1		<=AW	-	20	510	1000	4.9
MINERALE OLIE											
totaal olie C10 - C40	mg/kg	<20	**51.9**	51.9		<=AW-0.03	190		2595	5000	35

Monstercode	Monsteromschrijving
13180536-001	*MM01 01 (0-50) 02 (0-50) 03 (0-50) 04 (0-50) 05 (0-50) 06 (0-50)*

Wematech Bodem Adviseurs B.V.

Toetsing volgens BoToVa, module T.1-Beoordeling kwaliteit van grond en bagger bij toepassing op of in de bodem
(Toetsversie 3.0.0, toetskader BBK, SIKB versie 13.3.0, toetsingsdatum: 31-01-2020 - 16:13)

Projectcode	VBB-190712
Projectnaam	Baarle Nassau
Monsteromschrijving	MM02
Monstersoort	Grond (AS3000)
Monster conclusie	**Altijd toepasbaar**

Analyse	Eenheid	SR	BT	ST	SC	BC	BI	AW	T	I	RBK
droge stof	%	86.4	**86.4**		--						
gewicht artefacten	g	<1			--						
aard van de artefacten	-	Geen									
organische stof (gloeiverlies)	%	2.1	**2.1**		--						
KORRELGROOTTEVERDELING											
lutum (bodem)	% vd DS	3.7	**3.7**		--						
METALEN											
barium+	mg/kg	22	**70.3**	70.3		--				920	20
cadmium	mg/kg	<0.2	**0.234**	0.234		<=AW-0.03	0.6	6.8		13	0.2
kobalt	mg/kg	<1.5	**3.11**	3.11		<=AW-0.07	15	102		190	3
koper	mg/kg	7.1	**13.8**	13.8		<=AW-0.17	40	115		190	5
kwik°	mg/kg	<0.05	**0.0489**	0.0489		<=AW	0.00	0.15		18	36	0.05
lood	mg/kg	<10	**10.7**	10.7		<=AW-0.08	50	290		530	10
molybdeen	mg/kg	<0.5	**0.35**	0.35		<=AW-0.01	1.5	96		190	1.5
nikkel	mg/kg	3.8	**9.71**	9.71		<=AW-0.39	35	68		100	4
zink	mg/kg	<20	**30.5**	30.5		<=AW-0.19	140	430		720	20
POLYCYCLISCHE AROMATISCHE KOOLWATERSTOFFEN											
naftaleen	mg/kg	<0.01	**0.007**		--	-					
pak-totaal (10 van VROM) (0.7 factor)	mg/kg	0.07	**0.07**	0.07		<=AW-0.04	1.5	21		40	0.35
POLYCHLOORBIFENYLEN (PCB)											
som PCB (7) (0.7 factor)	ug/kg	4.9	**23.3**	23.3		<=AW	-	20	510	1000	4.9
MINERALE OLIE											
totaal olie C10 - C40	mg/kg	<20	**66.7**	66.7		<=AW-0.03	190	2595		5000	35

Monstercode	Monsteromschrijving
13180536-002	*MM02 02 (50-100) 02 (100-120) 03 (50-100)*

Wematech Bodem Adviseurs B.V.

Toetsmonster (mengmonster) toetsing volgens BoToVa, module T.1-Beoordeling kwaliteit van grond en bagger bij toepassing op of in de bodem
(Toetsversie 3.0.0, toetskader BBK, SIKB versie 13.3.0, toetsingsdatum: 31-01-2020 - 16:13)

Projectcode	VBB-190712	
Projectnaam	Baarle Nassau	
Monsteromschrijving	MM01	**Toetsmonster**
Monstersoort	Grond (AS3000)	

Monster conclusie toetsmonster : Altijd toepasbaar

Analyse	Eenheid	SR	BT	BT gem	BC gem	Homogeen*
droge stof	%	86.4	86.4	**86.4**		
gewicht artefacten	g	<1				
aard van de artefacten	-	Geen				
organische stof (gloeiverlies)	% vd DS	2.7	2.7			
KORRELGROOTTEVERDELING						
lutum (bodem)	% vd DS	3.8				
METALEN						
barium+	mg/kg	27	85.4	**77.9**	**--**	
cadmium	mg/kg	0.25	0.406	**0.32**	**<=AW**	**ja**
kobalt	mg/kg	<1.5	3.08	**3.1**	**<=AW**	**ja**
koper	mg/kg	19	36.2	**25**	**<=AW**	**ja**
kwik	mg/kg	<0.05	0.0486	**0.0487**	**<=AW**	**ja**
lood	mg/kg	32	48.1	**29.4**	**<=AW**	**ja**
molybdeen	mg/kg	<0.5	0.35	**0.35**	**<=AW**	**ja**
nikkel	mg/kg	3.5	8.88	**9.29**	**<=AW**	**ja**
zink	mg/kg	33	70.6	**50.5**	**<=AW**	**ja**
POLYCYCLISCHE AROMATISCHE KOOLWATERSTOFFEN						
naftaleen	mg/kg	0.01	0.01	**0.0085**		
fenantreen	mg/kg	0.02	0.02	**0.0135**		
antraceen	mg/kg	<0.01	0.007	**0.007**		
fluoranteen	mg/kg	0.05	0.05	**0.0285**		
benzo(a)antraceen	mg/kg	0.03	0.03	**0.0185**		
chryseen	mg/kg	0.03	0.03	**0.0185**		
benzo(k)fluoranteen	mg/kg	0.03	0.03	**0.0185**		
benzo(a)pyreen	mg/kg	0.02	0.02	**0.0135**		
benzo(ghi)peryleen	mg/kg	0.03	0.03	**0.0185**		
indeno(1,2,3-cd)pyreen	mg/kg	0.02	0.02	**0.0135**		
pak-totaal (10 van VROM) (0.7 factor)	mg/kg	0.247	0.247	**0.158**	**<=AW**	**ja**
POLYCHLOORBIFENYLEN (PCB)						
PCB 28	ug/kg	<1	2.59	**2.96**		
PCB 52	ug/kg	<1	2.59	**2.96**		
PCB 101	ug/kg	<1	2.59	**2.96**		
PCB 118	ug/kg	<1	2.59	**2.96**		
PCB 138	ug/kg	<1	2.59	**2.96**		
PCB 153	ug/kg	<1	2.59	**2.96**		
PCB 180	ug/kg	<1	2.59	**2.96**		
som PCB (7) (0.7 factor)	ug/kg	4.9	18.1	**20.7**	**<=AW**	**ja**
MINERALE OLIE						
fractie C10-C12	mg/kg	<5	13	**14.8**		
fractie C12-C22	mg/kg	<5	13	**14.8**		
fractie C22-C30	mg/kg	<5	13	**14.8**		
fractie C30-C40	mg/kg	<5	13	**14.8**		
totaal olie C10 - C40	mg/kg	<20	51.9	**59.3**	**<=AW**	**ja**

Monstercode	Monsteromschrijving
13180536-001	*MM01 01 (0-50) 02 (0-50) 03 (0-50) 04 (0-50) 05 (0-50) 06 (0-50)*

* Gerekend met factor 2.5 voor partijkeuring grond (protocol SIKB 1001).

Toetsmonster (mengmonster) toetsing volgens BoToVa, module T.1-Beoordeling kwaliteit van grond en bagger bij toepassing op of in de bodem
(Toetsversie 3.0.0, toetskader BBK, SIKB versie 13.3.0, toetsingsdatum: 31-01-2020 - 16:13)

Projectcode	VBB-190712	
Projectnaam	Baarle Nassau	
Monsteromschrijving	MM02	**Toetsmonster**

Wematech Bodem Adviseurs B.V.

Monstersoort Grond (AS3000)
Monster conclusie toetsmonster : Altijd toepasbaar

Analyse	Eenheid	SR	BT	BT gem	BC gem	Homogeen*
droge stof	%	86.4	86.4	**86.4**		
gewicht artefacten	g	<1				
aard van de artefacten	-	Geen				
organische stof (gloeiverlies)	% vd DS	2.1	2.1			
KORRELGROOTTEVERDELING						
lutum (bodem)	% vd DS	3.7				
METALEN						
barium+	mg/kg	22	70.3	**77.9**	**--**	
cadmium	mg/kg	<0.2	0.234	**0.32**	**<=AW**	**ja**
kobalt	mg/kg	<1.5	3.11	**3.1**	**<=AW**	**ja**
koper	mg/kg	7.1	13.8	**25**	**<=AW**	**ja**
kwik	mg/kg	<0.05	0.0489	**0.0487**	**<=AW**	**ja**
lood	mg/kg	<10	10.7	**29.4**	**<=AW**	**ja**
molybdeen	mg/kg	<0.5	0.35	**0.35**	**<=AW**	**ja**
nikkel	mg/kg	3.8	9.71	**9.29**	**<=AW**	**ja**
zink	mg/kg	<20	30.5	**50.5**	**<=AW**	**ja**
POLYCYCLISCHE AROMATISCHE KOOLWATERSTOFFEN						
naftaleen	mg/kg	<0.01	0.007	**0.0085**		
fenantreen	mg/kg	<0.01	0.007	**0.0135**		
antraceen	mg/kg	<0.01	0.007	**0.007**		
fluoranteen	mg/kg	<0.01	0.007	**0.0285**		
benzo(a)antraceen	mg/kg	<0.01	0.007	**0.0185**		
chryseen	mg/kg	<0.01	0.007	**0.0185**		
benzo(k)fluoranteen	mg/kg	<0.01	0.007	**0.0185**		
benzo(a)pyreen	mg/kg	<0.01	0.007	**0.0135**		
benzo(ghi)peryleen	mg/kg	<0.01	0.007	**0.0185**		
indeno(1,2,3-cd)pyreen	mg/kg	<0.01	0.007	**0.0135**		
pak-totaal (10 van VROM) (0.7 factor)	mg/kg	0.07	0.07	**0.158**	**<=AW**	**ja**
POLYCHLOORBIFENYLEN (PCB)						
PCB 28	ug/kg	<1	3.33	**2.96**		
PCB 52	ug/kg	<1	3.33	**2.96**		
PCB 101	ug/kg	<1	3.33	**2.96**		
PCB 118	ug/kg	<1	3.33	**2.96**		
PCB 138	ug/kg	<1	3.33	**2.96**		
PCB 153	ug/kg	<1	3.33	**2.96**		
PCB 180	ug/kg	<1	3.33	**2.96**		
som PCB (7) (0.7 factor)	ug/kg	4.9	23.3	**20.7**	**<=AW**	**ja**
MINERALE OLIE						
fractie C10-C12	mg/kg	<5	16.7	**14.8**		
fractie C12-C22	mg/kg	<5	16.7	**14.8**		
fractie C22-C30	mg/kg	<5	16.7	**14.8**		
fractie C30-C40	mg/kg	<5	16.7	**14.8**		
totaal olie C10 - C40	mg/kg	<20	66.7	**59.3**	**<=AW**	**ja**

Monstercode	Monsteromschrijving
13180536-002	*MM02 02 (50-100) 02 (100-120) 03 (50-100)*

* Gerekend met factor 2.5 voor partijkeuring grond (protocol SIKB 1001).

Wematech Bodem Adviseurs B.V.

Verklaring kolommen

SR	*Resultaat op het analyserapport*
BT	*Berekend toetsresultaat (omgerekend naar standaard bodem). Bij organische stof en lutum staan de voor de toetsing gebruikte waarden.*
BC	*Toetsoordeel*
ST	*SYNLAB toetsings resultaat (door SYNLAB berekend)*
SC	*SYNLAB toetsings conclusie (door SYNLAB bepaald)*
AW	*Achtergrondwaarde (door SYNLAB beheerd)*
T	*Tussenwaarde (door SYNLAB berekend en beheerd maar niet meer beschreven in de wetgeving)*
I	*Interventie waarde (door SYNLAB beheerd)*
RBK	*Tabel 1 (rapportagegrenzen), Staatscourant nr. 22335 (02-11-2012).*
BI	*SYNLAB berekende BodemIndex waarde: =(BT - (S of AW)) / (I - (S of AW))*

Verklaring toetsingsoordelen

-	*Geen toetsoordeel mogelijk*
--	*Heeft geen normwaarde, zorgplicht van toepassing*
---	*Interventiewaarde ontbreekt, zorgplicht van toepassing*
#	*Verhoogde rapportagegrens, voor meer informatie zie analysecertificaat*
+	*De normen voor barium zijn ingetrokken. Indien er sprake is van verhoogde bariumgehalten ten opzichte van de natuurlijke achtergrond als gevolg van een antropogene bron, kan dit gehalte door het bevoegd gezag worden beoordeeld op basis van de voormalige interventiewaarde voor barium van 625 mg/kg d.s (waterbodem) en de interventiewaarde voor landbodem van 920 mg/kg (landbodem).*
°	*Er staan twee interventie waardes beschreven voor kwik in grond in de circulaire bodemsanering (per 1 juli 2013); 4 mg/kg d.s. voor organisch kwik en 36 mg/kg d.s. voor anorganisch kwik. Het analyse resultaat is het gehalte aan kwik. Er kan daarin geen verder onderscheid worden gemaakt tussen de twee soorten. Voor deze toetsing wordt de eis van 36 mg/kg d.s. gehanteerd.*
<=AW	*Kleiner dan of gelijk aan de achtergrondwaarde*
WO	*Wonen*
IN	*Industrie*
,zp	*Interventiewaarde ontbreekt, zorgplicht van toepassing.*
>I	*Groter dan interventiewaarde*
>(ind)I	*INEV (Indicatieve interventiewaarde) wordt overschreden*
somIW>1	*Interventiewaarde wordt overschreden door som fractie interventiewaarde > 1 (interventie factor)*
^	*Enkele parameters ontbreken in de som*
NT>I	*Niet toepasbaar > interventiewaarde*
NT	*Niet toepasbaar*
***	*Het gehalte is groter dan de streefwaarde/achtergrondwaarde en kleiner dan of gelijk aan het gemiddelde van de streef/achtergrond- en interventiewaarde (de toetsingswaarden zijn door SYNLAB beheerd)*
****	*Het gehalte is groter dan het gemiddelde van de streef/achtergrond- en interventiewaarde en kleiner dan of gelijk aan de interventiewaarde (de toetsingswaarden zijn door SYNLAB beheerd)*
*****	*Het gehalte is groter dan de interventiewaarde (de toetsingswaarden zijn door SYNLAB beheerd)*
BT/BC gem	*gemiddelde op basis van standaard bodemtype (humus 10% en lutum 25%)*

Kleur informatie

Rood	*overschrijding klasse B / Interventiewaarde, nooit toepasbaar*
Oranje	*>= Tussenwaarde (BI ligt tussen 0.5 en 1) of groter dan de B waarde (component niveau)* *Klasse wonen of klasse industrie (monsterniveau)*
Blauw	*>= Achtergrond waarde, industrie of wonen op component niveau*

Wematech Bodem Adviseurs B.V.

Normenblad
Toetskeuze: T.1: Beoordeling kwaliteit van grond en bagger bij toepassing op of in de bodem

Analyse	Eenheid	AW	Wo	Ind	I
METALEN					
cadmium	mg/kg	0.6	7	7	13
kobalt	mg/kg	15	35	190	190
koper	mg/kg	40	54	190	190
kwik[c]	mg/kg	0.15	0.83	4.8	36
lood	mg/kg	50	210	530	530
molybdeen	mg/kg	1.5	88	190	190
nikkel	mg/kg	35	39	100	100
zink	mg/kg	140	200	720	720
POLYCYCLISCHE AROMATISCHE KOOLWATERSTOFFEN					
pak-totaal (10 van VROM) (0.7 factor)	mg/kg	1.5	6.8	40	40
POLYCHLOORBIFENYLEN (PCB)					
som PCB (7) (0.7 factor)	ug/kg	20	40	500	1000
MINERALE OLIE					
totaal olie C10 - C40	mg/kg	190	190	500	5000

*	Indicatief niveau voor ernstige verontreiniging
Legenda normenblad	
AW	= Achtergrondwaarden
WO	= Maximale waarden bodemfunctieklasse wonen
IND	= Maximale waarden bodemfunctieklasse industrie
I	= Interventiewaarden
Normen en definities	http://www.rwsleefomgeving.nl/onderwerpen/bodem-ondergrond/bbk/instrumenten/botova/downloads