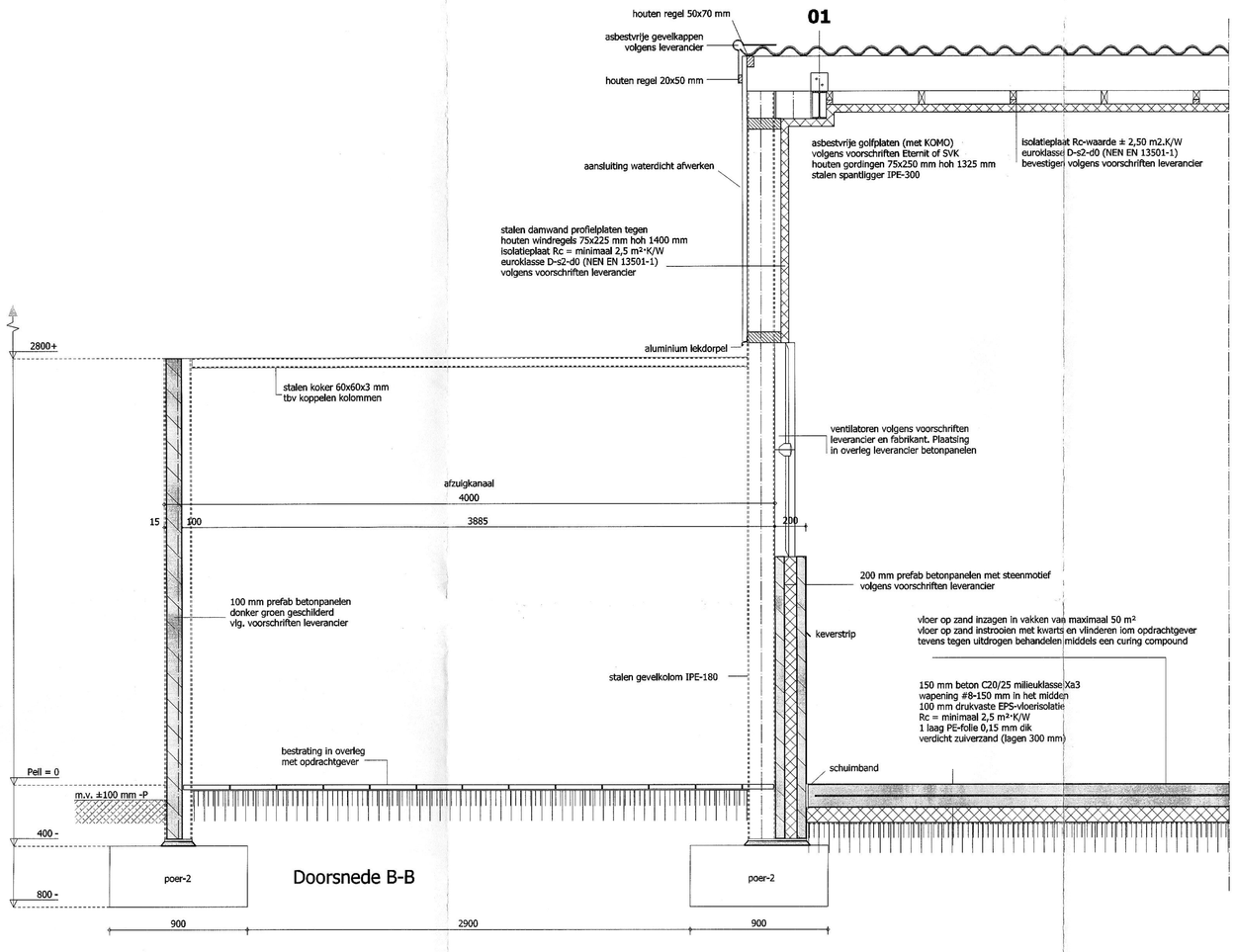

Doorsnede B-B

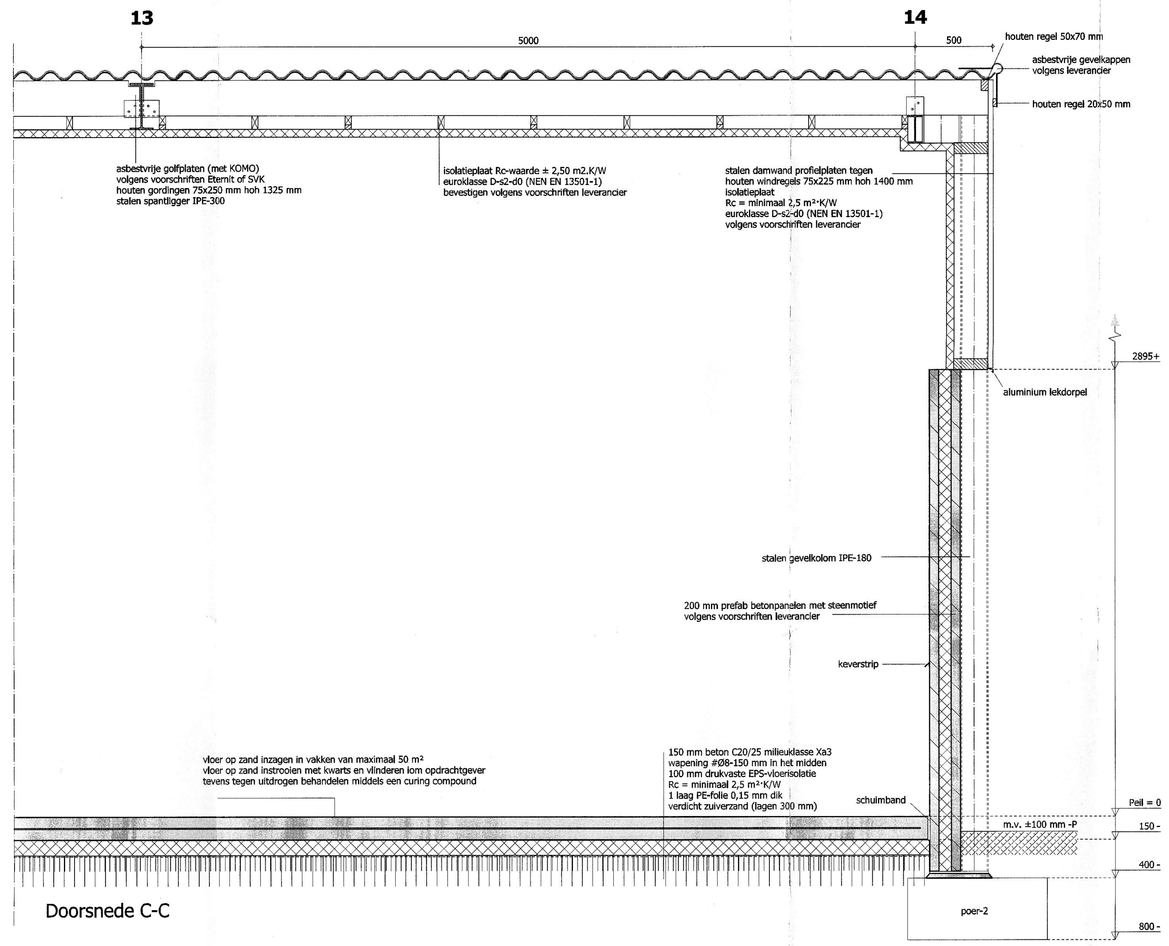

Doorsnede C-C

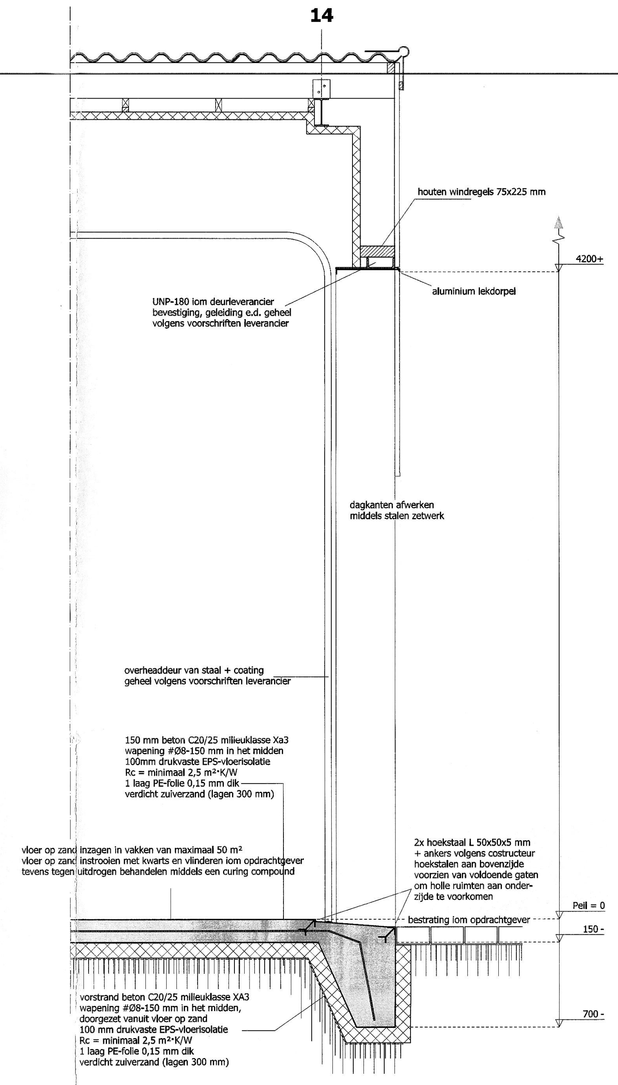

Doorsnede D-D

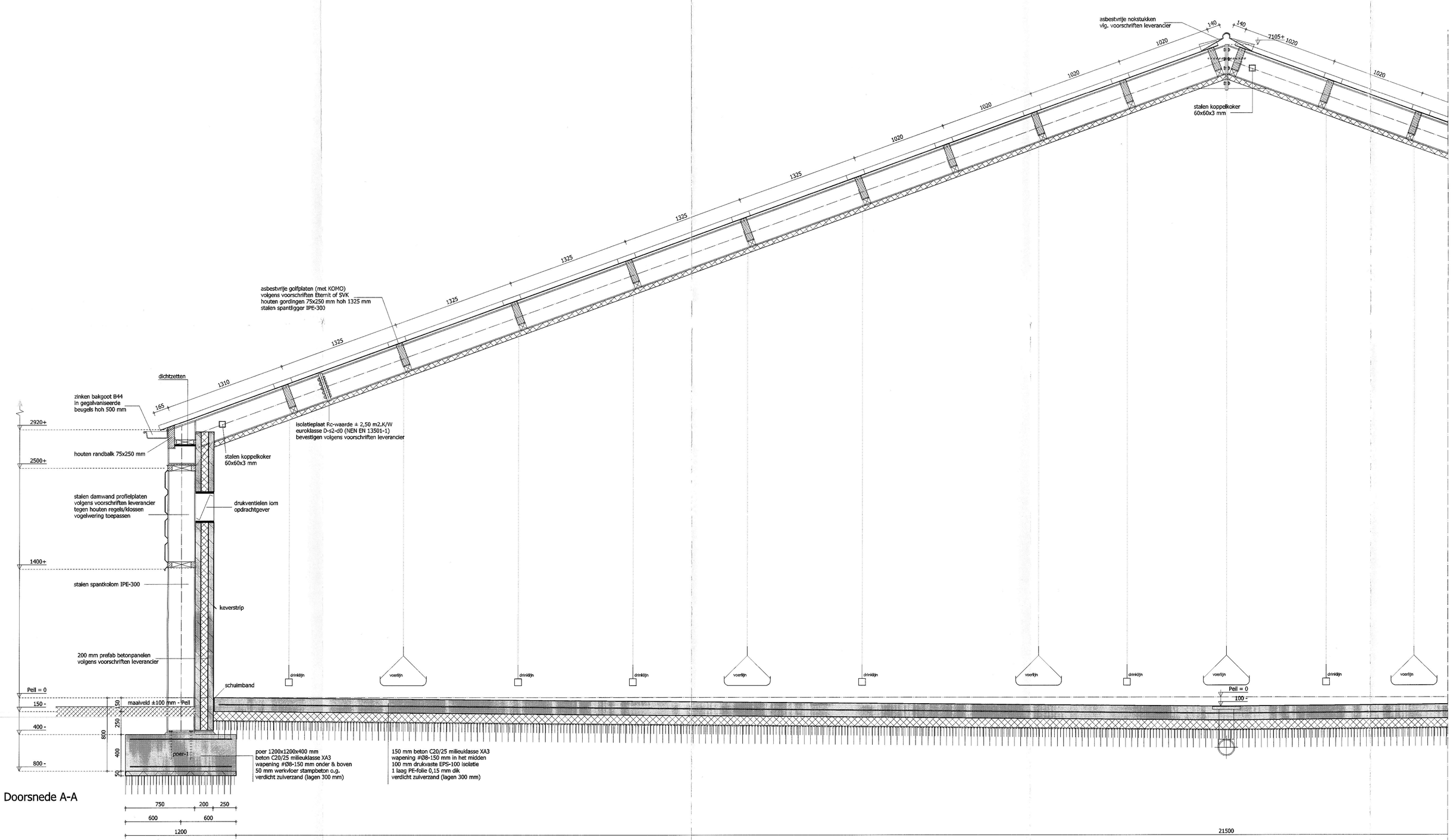

Doorsnede A-A

ARCHIEF

BOUWTOEZICHT
Gemeente Baarle-Nassau
Bouwplanno.: WV 2012- 0104
Welstand: Aanvaardbaar / Onaanvaardbaar
Bouwverordening: Akkoord / Niet akkoord
Bestemmingsplan: Aanpasing / Niet akkoord
Opmerkingen: PROJECTBESLUIT

Behoort bij besluit van burgemeester en wethouders van Baarle-Nassau van namens deze, afdelingshoofd Ruimtelijke zaken
16 DEC 2014
De heer A.C.M.J. v.d. Wijngaard

WERK- / UITVOERINGSTEKENINGEN DOOR EN VOOR REKENING VAN AANNEMER TE VERZORGEN

HOOFDCONSTRUCTEUR = Sigma Engineering B.V.

MATEN VOORAF IN HET WERK TE CONTROLEREN

13ink01061

Van Dun Advies BV
Dorpsstraat 54
Tel.: (013) 519 94 58
Fax: (013) 519 97 27
5113 TE ULICOTEN
www.vandunadvies.nl
info@vandunadvies.nl

IN OPDRACHT VAN	A.H.J.E.M. Voeten Heikant 12 5111 PD Baarle Nassau	B en W	Rand
TELEFOON	013-5079745	GEM BAARLE-NASSAU ingek. 13 APR. 2013	
TEKENING	Doorsneden	No. / Sect. / B / S / W	
ONDERWERP	Omgevingsvergunning: nieuwbouw kulkenstal a/d Heikant 12 te Baarle-Nassau		

PROJECT	99132.B026	WIJZIGINGEN	
TEKENAAR	MS	1e	08-04-2013
SCHAAL	1:100	2e	
BLAD	3-03	3e	.
DATUM	03 mei '12	4e	.

ONTWERP - ADVISERING - BOUW - MILIEU - RUIMTELIJKE ORDENING - BOUWBEGELEIDING