Archeologische beleidskaart
Gemeente Baarle-Nassau

Beleidskaart behorende bij de Nota Archeologie
Schaal 1:20.000; gebaseerd op RAAP-rapport 2233

legenda

archeologische kaarteenheid	categorie	beleid	diepte-ondergrens	omvang-ondergrens
archeologisch monument (niet beschermd)	1	behoud in situ, anders: onderzoek in vroege fase planvorming, bij overschrijding:	40 cm -Mv**	50 m2
historische kern	2	behoud in situ, anders: onderzoek in vroege fase planvorming, bij overschrijding:	40 cm -Mv**	100 m2
archeologische vindplaats	2	behoud in situ, anders: onderzoek in vroege fase planvorming, bij overschrijding:	40 cm -Mv**	100 m2
archeologische verwachting hoog: hoog jv*, hoog Ib*	2	behoud in situ, anders: onderzoek in vroege fase planvorming, bij overschrijding:	40 cm -Mv**	100 m2
archeologische verwachting hoog: hoog jv, middelhoog Ib	2	behoud in situ, anders: onderzoek in vroege fase planvorming, bij overschrijding:	40 cm -Mv**	100 m2
archeologische verwachting hoog: hoog jv, laag Ib	2	behoud in situ, anders: onderzoek in vroege fase planvorming, bij overschrijding:	40 cm -Mv**	100 m2
historische kern - randzone	3	behoud in situ, anders: onderzoek in vroege fase planvorming, bij overschrijding:	40 cm -Mv**	500 m2
archeologische verwachting hoog: laag jv, hoog Ib	3	behoud in situ, anders: onderzoek in vroege fase planvorming, bij overschrijding:	40 cm -Mv**	500 m2
natte context: bijzondere archeologische dataset	3	behoud in situ, anders: onderzoek in vroege fase planvorming, bij overschrijding:	40 cm -Mv**	500 m2
archeologische verwachting middelhoog: laag jv, middelhoog Ib	4	behoud in situ, anders: onderzoek in vroege fase planvorming, bij overschrijding:	40 cm -Mv**	1000 m2
archeologische verwachting: onbekend	4	behoud in situ, anders: onderzoek in vroege fase planvorming, bij overschrijding:	40 cm -Mv**	1000 m2
onderzoeksmeldingen: lopend AMZ-proces	5	conform selectiebesluit	conform selectiebesluit	conform selectiebesluit
archeologische verwachting laag: laag jv, laag Ib	6	geen verdere restricties ten aanzien van ruimtelijke ontwikkelingen	n.v.t.	n.v.t.
onderzoeksmeldingen: vrijgegeven of afgerond AMZ-proces	6	geen verdere restricties ten aanzien van ruimtelijke ontwikkelingen	n.v.t.	n.v.t.
ontgronde percelen	6	geen verdere restricties ten aanzien van ruimtelijke ontwikkelingen	n.v.t.	n.v.t.

overig

bosgebied: goede voorwaarden voor de gaafheid van archeologische vindplaatsen	conform onderliggende verwachting/beleidscategorie, maar bij overschrijding:	10 cm -Mv
gemeentegrens		

* jv = jager-verzamelaars, Ib = landbouwers

** in principe geldt een diepte-ondergrens van 40 cm -Mv, mits de verwachting niet in bosgebied valt. In dat geval geldt indien van toepassing een diepte-ondergrens van 10 cm -Mv.

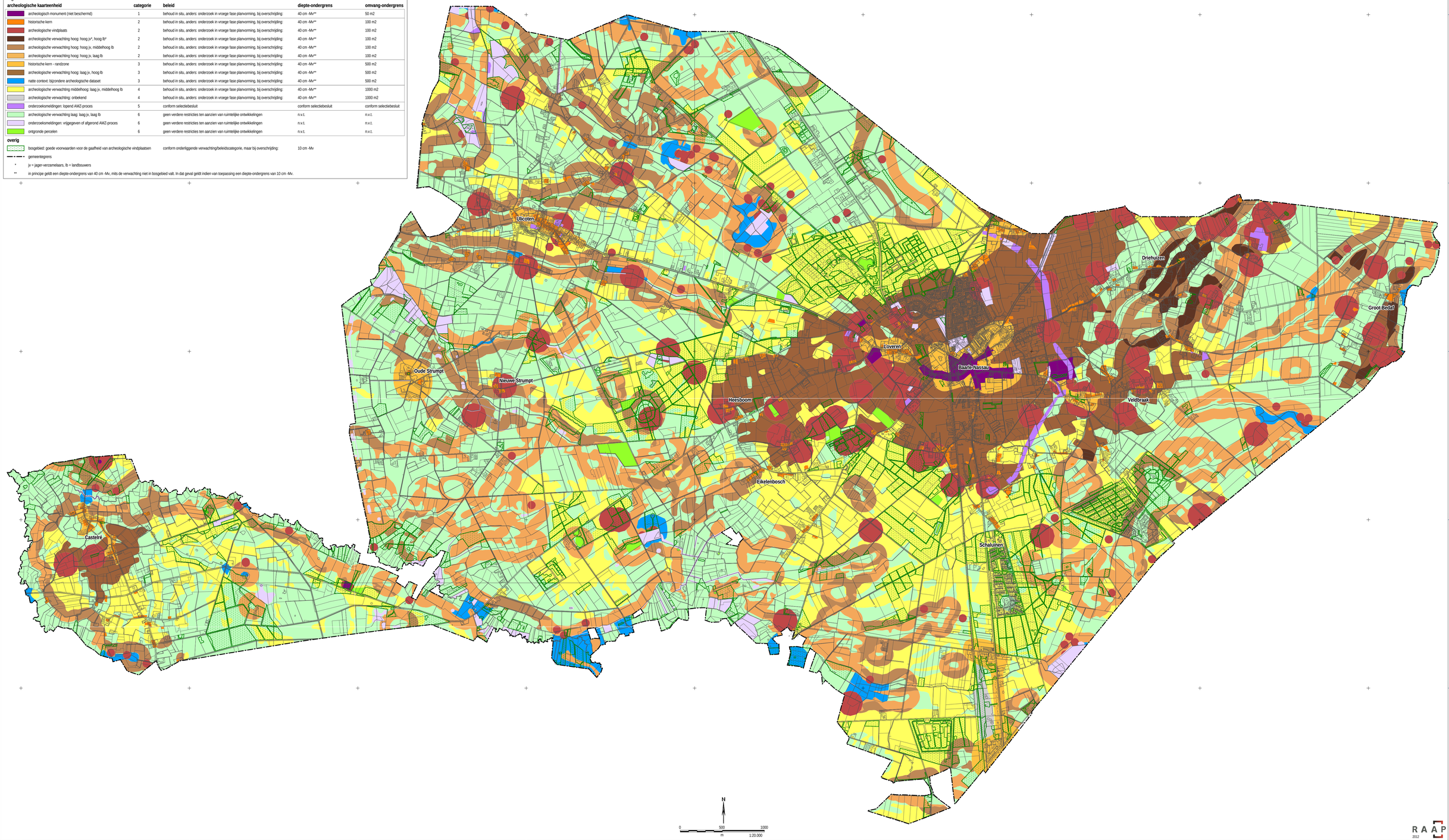

RAAP
2012