Bijlage 2 Landschappelijke inpassing

Houtsingel 10m

Struiken:	Boomvormers:
Gelderse roos	Gladde iep
rode Kornoelje	Zoete kers
eenstijlige meidoorn	Veldesdoorn
Hazelaar	zwarte els
sleedoorn	zwarte populier
hondsroos	gewone es
Kardinaalsmuts	Schietwilg
gewone vlier	Kraakwilg

Onderhoud en beheer

Het onderhoud en beheer wordt volledig onder de vve gebracht. De vve is nodig voor het onderhoud en beheer van de weg. Hiermee is onderhoud, beheer en instandhouding geborgd. De totale houtsingel zal in de loop der jaren een hoogte verkrijgen van circa 6 tot 10m. Onder en tussen de bomenrij worden struiken aangeplant. De totale breedte van de houtsingel wordt 10m. Hierdoor ontstaat de zichtontnemende functie van de houtsingel. 1 x per 5-10 jaar dient men een deel terug te snoeien.

Langs de buitenrand worden stroken slechts incidenteel gemaaid. Hierdoor kunnen ruigtes tot ontwikkeling komen die van belang zijn voor patrijzen, vlinders en kleine zoogdieren. Het onderhoud bestaat uit het periodiek en gefaseerd afzagen, waarna het struweel opnieuw kan uitlopen.

De bomen worden aangeplant met een stamomtrek van 12-14 cm. (stamomtrek boomkwekerijmaat) en komen op een onderlinge afstand van ca. 8 tot 10 meter (afhankelijk van de uiteindelijke boomgrootte). De struiken met een hoogte van 80/100 cm. (wortelgoed 3tak+) met een onderlinge afstand van 1 meter.

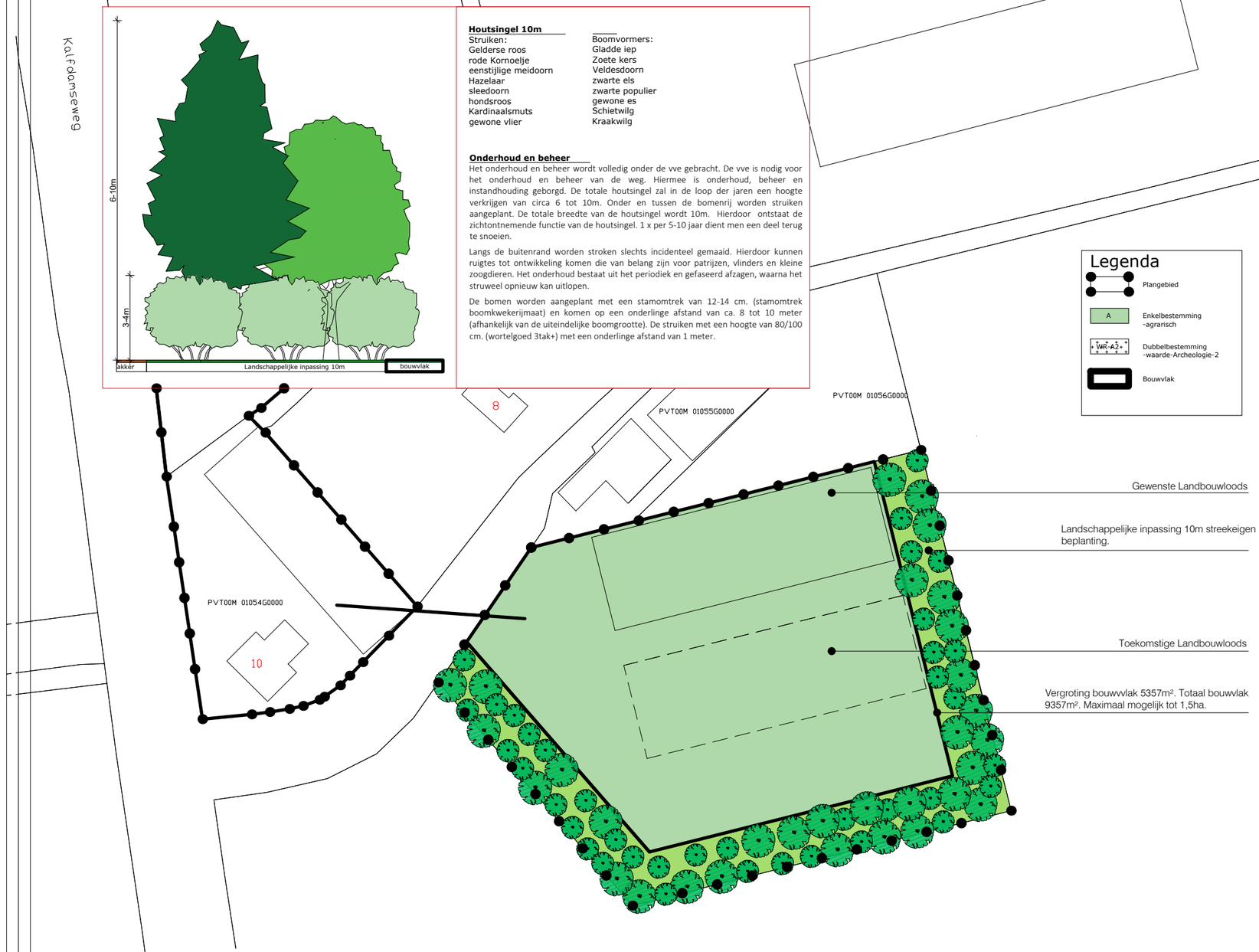

Advies in Bouw & Ruimtelijke Ontwikkeling

Landschappelijke inpassing wijzigingsplan Kalfdamseweg 10 Poortvliet

omschrijving	Landschappelijke inpassing	schaal	niet op schaal
locatie	Kalfdamseweg 10 Poortvliet	formaat	A3
opdrachtgever	Dhr. M. Andriesse	datum	13 december 2023
onderdeel	situering en landschappelijke inpassing	revisie	-
blad	1 van 1		
getekend	A. de Looff		

Copyright © 2023