

RHO ADVISEURS - MEMO

DATUM 6 april 2022
KENMERK 20211316
VAN Mevr. X

PROJECT Clinge-West
OPDRACHTGEVER Gemeente Hulst
ONDERWERP Berekening stikstofdepositie

MEMO STIKSTOFBEREKENING CLINGE-WEST

INLEIDING

De gemeente heeft het voornemen om in het verlengde van de Kerkstraat de bouw van 10 woningen mogelijk te maken. De nieuwe woningen zijn gasloos en kennen derhalve geen gebouwemissies van stikstof. In de gebruiksfase is er wel sprake van verkeersbewegingen met mogelijk relevante stikstofeffecten op het nabijgelegen stikstofgevoelige Natura 2000-gebied Westerschelde & Saeftinghe (zie figuur 1). Met het programma AERIUS Calculator (versie 2021) is een berekening uitgevoerd om de gevolgen qua stikstofdepositie in beeld te brengen en te toetsen of de eventuele toename past binnen de eisen die gelden op grond van de Wet natuurbescherming. De berekening is opgenomen als bijlage bij deze memo.

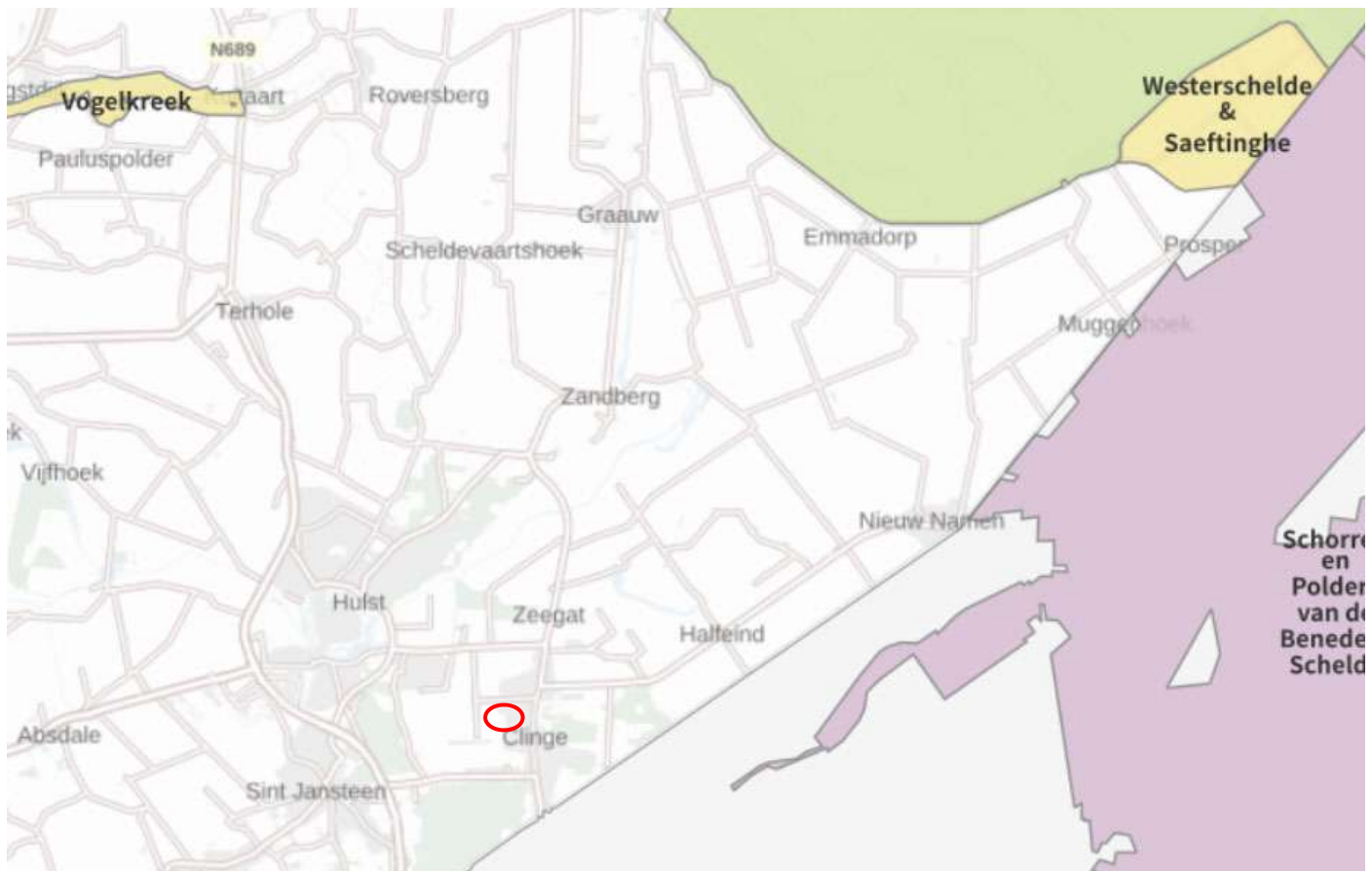

Figuur 1 Ligging plangebied t.o.v. omliggende Natura 2000-gebieden

TOETSINGSKADER

Wet natuurbescherming

De Wet natuurbescherming:

- verankert de Europese gebiedsbescherming van Natura 2000, bestaande uit Speciale Beschermingszones (SBZ's) op grond van de Europese Vogel- en Habitatrichtlijn, in de Nederlandse wetgeving;
- vormt de wettelijke basis voor de aanwijzingsbesluiten met instandhoudingsdoelstellingen;
- legt de rol van bevoegd gezag voor verlening van vergunningen meestal bij de provincies.

Voor Natura 2000-gebieden gelden onder meer de volgende verplichtingen:

- De overheid dient ervoor te zorgen dat de kwaliteit van de natuurlijke habitats en de habitats van soorten in de speciale beschermingszones niet verslechtert. Tevens mag er geen verstoring optreden voor de soorten waarvoor de zones zijn aangewezen.
- Voor elk plan of project dat niet direct verband houdt met of nodig is voor het beheer van het gebied, maar afzonderlijk of in combinatie met andere plannen of projecten significante gevolgen kan hebben voor zo'n gebied, wordt een passende beoordeling gemaakt van de gevolgen voor het gebied. Bevoegde nationale instanties geven slechts toestemming voor het plan of project nadat zij de zekerheid hebben verkregen dat de natuurlijke kenmerken van het gebied niet worden aangetast.
- Als een plan of project om dwingende reden van groot openbaar belang toch moet worden gerealiseerd, terwijl significant negatieve effecten niet kunnen worden uitgesloten, moeten alle nodige compenserende maatregelen worden genomen om te waarborgen dat de algehele samenhang van het Europees ecologisch netwerk (Natura 2000) bewaard blijft.

Bij de beoordeling van de gevolgen van plannen, projecten en handelingen voor de instandhoudingsdoelstellingen spelen onder andere de ecologische effecten van verzuring en vermisting door een eventuele toename van stikstofdepositie een rol. Uit jurisprudentie volgt dat in een overbelaste situatie al bij een kleine toename van stikstofdepositie sprake kan zijn van significante negatieve effecten. In dat geval is een passende beoordeling noodzakelijk.

Wet stikstofreductie en natuurverbetering

De Wet stikstofreductie en natuurverbetering (Wsn) is per 1 juli 2021 van kracht en regelt een vrijstelling van de vergunningplicht in artikel 2.7 lid 2 Wnb voor de aanlegfase van bouwwerkzaamheden. De vrijstelling is verder uitgewerkt in het Besluit stikstofreductie en natuurverbetering (Bsn). Eventuele stikstofeffecten van de aanlegfase behoeven daarom niet meer te worden berekend en beoordeeld. Deze vrijstelling geldt alleen voor de effecten als gevolg van stikstofdepositie en niet voor eventuele andere effecten als gevolg van aanlegwerkzaamheden op Natura-2000 gebieden, zoals verdroging, verstoring etc. Vanwege de afstand van de locatie tot het Natura 2000-gebied van circa 8,0 km en de tussenliggende intensieve bebouwing kunnen dergelijke andersoortige effecten echter op voorhand worden uitgesloten.

UITGANGSPUNTEN



Figuur 2 Beoogde situatie

Beoogde situatie

Het gaat om een kleinschalige uitbreiding met woningbouw bestaande uit 10 woningen. De woningen komen aan weerszijden van de Kerkstraat te staan die hiervoor wordt doorgetrokken. Er zijn 4 woningen aan de zuidzijde van de Kerkstraat beoogd en 6 woningen aan de noordzijde. De bouwwijze van de woningen is vrijgelaten. Zowel aaneengebouwde, half-vrijstaande als vrijstaande woningen zijn mogelijk.

In het projectgebied worden 10 nieuwe aaneengebouwde, half-vrijstaande of vrijstaande woningen gebouwd. In onze berekening van de verkeersgeneratie gaan we uit van een worst-case scenario (vrijstaand). De verkeersgeneratie van de nieuwe ontwikkeling is inzichtelijk gemaakt op basis van de kengetallen van het CROW (publicatie 381 'Toekomstbestendig parkeren', 2018). Voor het woningtype 'koop, huis, vrijstaand' binnen een weinig stedelijke omgeving in het restgebied van de bebouwde kom geldt een gemiddelde verkeersgeneratie van 8,2 mvt/weekdagemaal per woning. Uit de berekening blijkt dat de realisatie van de 10 vrijstaande woningen zorgt voor een toename van 82 motorvoertuigen per etmaal.

Voor de verkeersgeneratie wordt er vanuit gegaan dat 50% van het verkeer via de Kerkstraat opgaat in het heersend verkeersbeeld op de Beukelzstraat en 50% van het verkeer gaat op in het heersend verkeersbeeld op de Beatrixstraat. Dit is het geval op het moment dat het aan- en afrijdende verkeer, conform de Instructieregels voor AERIUS 2019A (juli 2020), zich heeft verdund tot enkele procenten van het reeds aanwezige verkeer.

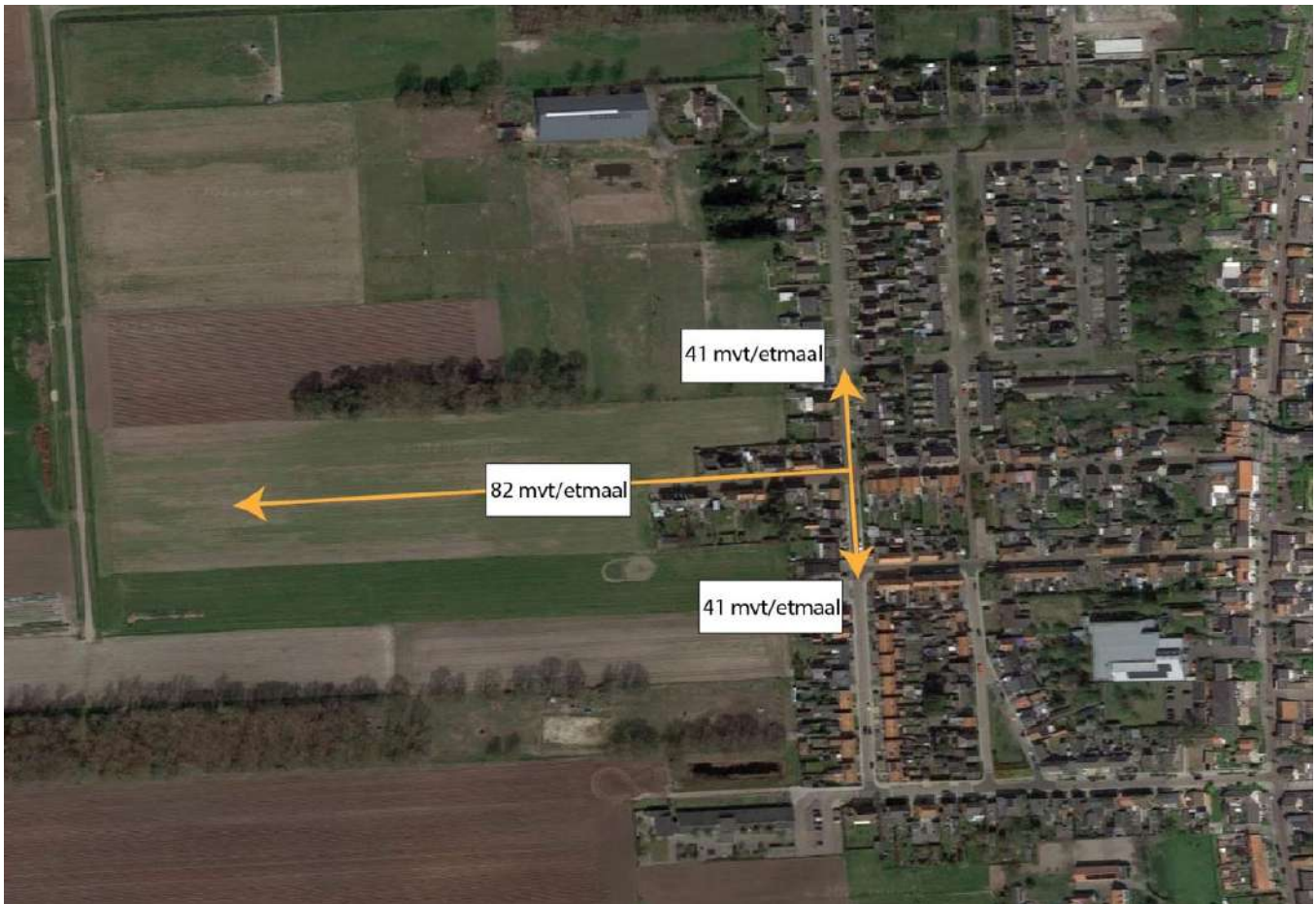

Figuur 3 Verkeersafwikkeling

RESULTATEN EN CONCLUSIE

AERIUS Calculator geeft aan dat er geen rekenresultaten zijn hoger dan 0,00 mol/ha/jr voor de gebruiksfase (2022). Op grond van de Wet natuurbescherming voor het onderdeel Natura 2000-gebieden zijn er qua stikstofdepositie geen belemmeringen voor de uitvoerbaarheid van dit project. De berekening is als bijlage bij deze memo gevoegd.

Bijlage 1

Projectberekening

Dit document geeft een overzicht van de invoer en rekenresultaten van een Projectberekening met AERIUS Calculator. De berekening is uitgevoerd binnen stikstofgevoelige Natura 2000-gebieden, op rekenpunten die overlappen met habitattypen en/of leefgebieden die aangewezen zijn in het kader van de Wet natuurbescherming, gekoppeld aan een aangewezen soort, of nog onbekend maar mogelijk wel relevant, en waar tevens sprake is van een overbelaste of bijna overbelaste situatie voor stikstof.



- Overzicht
- Samenvatting situaties
- Resultaten
- Detailgegevens per emissiebron

*Meer toelichting over deze PDF kunt u vinden in een bijbehorende leeswijzer. Deze leeswijzer en overige documentatie is te raadplegen via:
www.aerius.nl/handleidingen-en-leeswijzers*



Contactgegevens

Rechtspersoon

Rho adviseurs

Inrichtingslocatie

Kerkstraat,
--- Clinge

Activiteit

Omschrijving

Clinge-West

Toelichting

Gebruiksfase

Berekening

AERIUS kenmerk

RbCHVZQn6nyq

Datum berekening

06 april 2022, 15:53

Rekenconfiguratie

Wnb-rekengrid

Totale emissie

Situatie 1 - Beoogd

Rekenjaar

Emissie NH3

Emissie NOx

2022

0,1 kg/j

1,9 kg/j

Resultaten

Situatie 1 - Beoogd

Hoogste depositie

Hexagon

Gebied

-

Gekarteerd oppervlak met toename (ha)

0,00 ha

Gekarteerd oppervlak met afname (ha)

0,00 ha

Grootste toename van depositie

0,00 mol/ha/j

Grootste afname van depositie

0,00 mol/ha/j



Situatie 1 (Beoogd), rekenjaar 2022

Emissiebronnen

 Verkeersnetwerk

Emissie NH3

0,1 kg/j

Emissie NOx

1,9 kg/j

Hoogste af- en toename op (bijna) overbelaste stikstofgevoelige Natura 2000 gebieden.

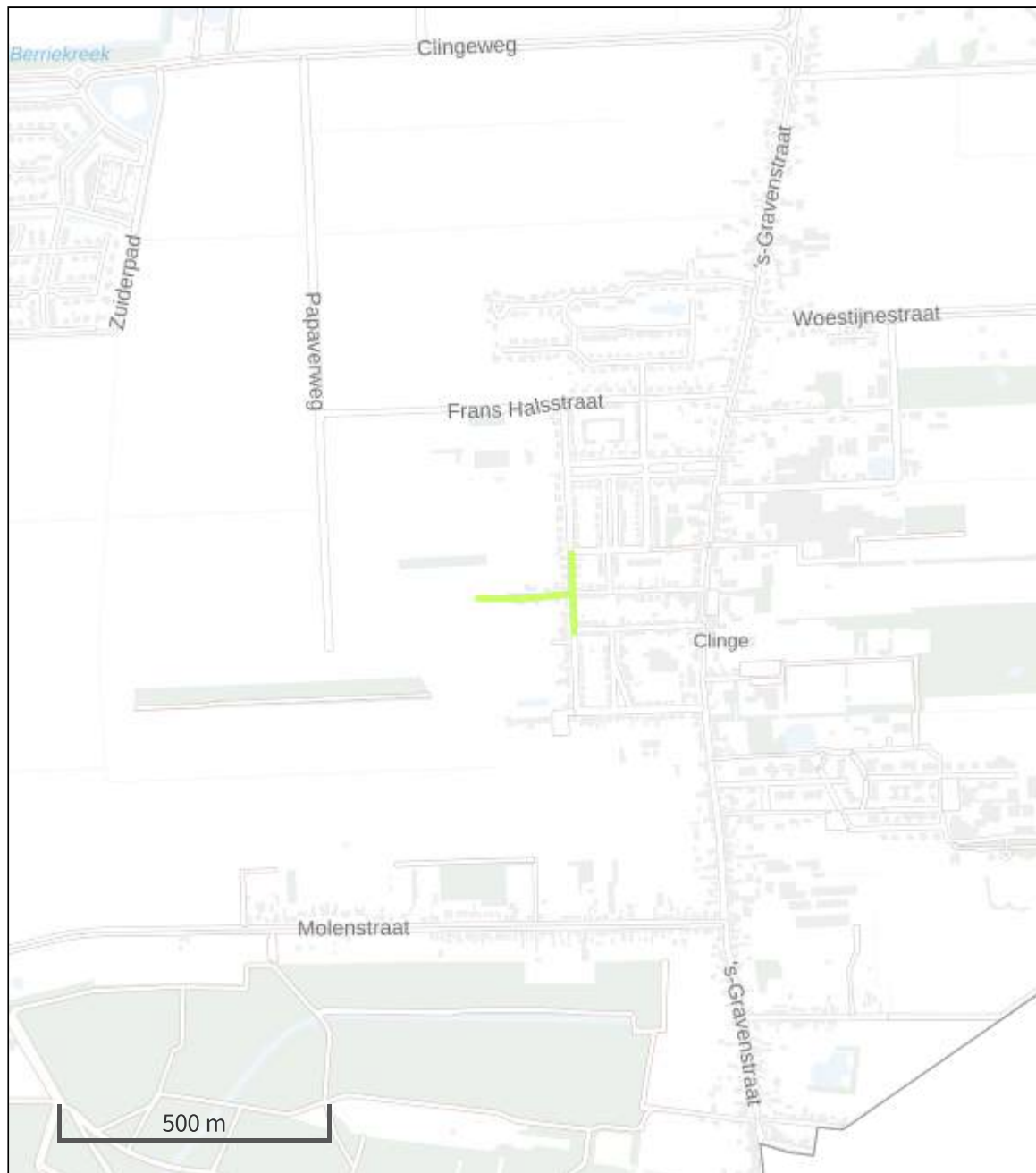

- | | | |
|---|---|--|
| ● Habitatrictlijn | ● Vogelrichtlijn, Habitatrictlijn |  Grootste afname van depositie |
| ● Vogelrichtlijn | ● Niet bepaald |  Grootste toename van depositie |
| | |  Hoogste totale depositie |

De bronnen op de kaart horen bij de Beoogde situatie.



**Resultaten stikstofgevoelige Natura 2000 gebieden situatie "Situatie 1" (Beoogd)
incl. saldering e/o referentie**

	Berekend (ha gekarteerd)	Hoogste totale depositie (mol/ha/jr)	Met toename (ha gekarteerd)	Grootste toename (mol/ha/jr)	Met afname (ha gekarteerd)	Grootste afname (mol/ha/jr)
Totaal	0,00	0,00	0,00	0,00	0,00	0,00



Disclaimer

Hoewel verstrekte gegevens kunnen dienen ter onderbouwing van een vergunningaanvraag, kunnen er geen rechten aan worden ontleend. De eigenaar van AERIUS aanvaardt geen aansprakelijkheid voor de inhoud van de door de gebruiker aangeboden informatie. Bovenstaande gegevens zijn enkel bruikbaar tot er een nieuwe versie van AERIUS beschikbaar is. AERIUS is een geregistreerd handelsmerk in Europa. Alle rechten die niet expliciet worden verleend, zijn voorbehouden.

Rekenbasis

Deze berekening is tot stand gekomen op basis van:

AERIUS versie	2021.0.5_20220328_855771c674
Database versie	2021.0.5_855771c674

Voor meer informatie over de gebruikte methodiek en data zie:
<https://www.aerius.nl/>