› Peil = 0 = x,xx+NAP
› Alle maten in het werk te controleren
› Informatie van adviseurs (bijv. brand, geluid en installaties) zijn ter indicatie op tekening Mulderblauw overgenomen. In geval van tegenstrijdigheden tussen deze stukken zijn de stukken van de betreffende adviseur bindend. De verantwoordelijkheid van de juiste uitvoering van dit advies ligt bij de desbetreffende adviseur.

UITBREIDING KATOEN
GOES

›
SITUATIE
SITUATIE

› **DOC NR**
OV001

› **STATUS**
DEFINITIEF

› **DATUM**
29.10.2019

› **SCHAAL**
1:200

› **PROJECT**
2821

› **REVISIE**

› **FORMAAT**
A2

› **TEKENAAR**
ROBIN

we are
> mulderblauw

›
Mulderblauw
www.mulderblauw.nl

Overgoo 6
2266 JZ Leidschendam

+31 (0) 71 517 73 11
2821@mulderblauw.nl

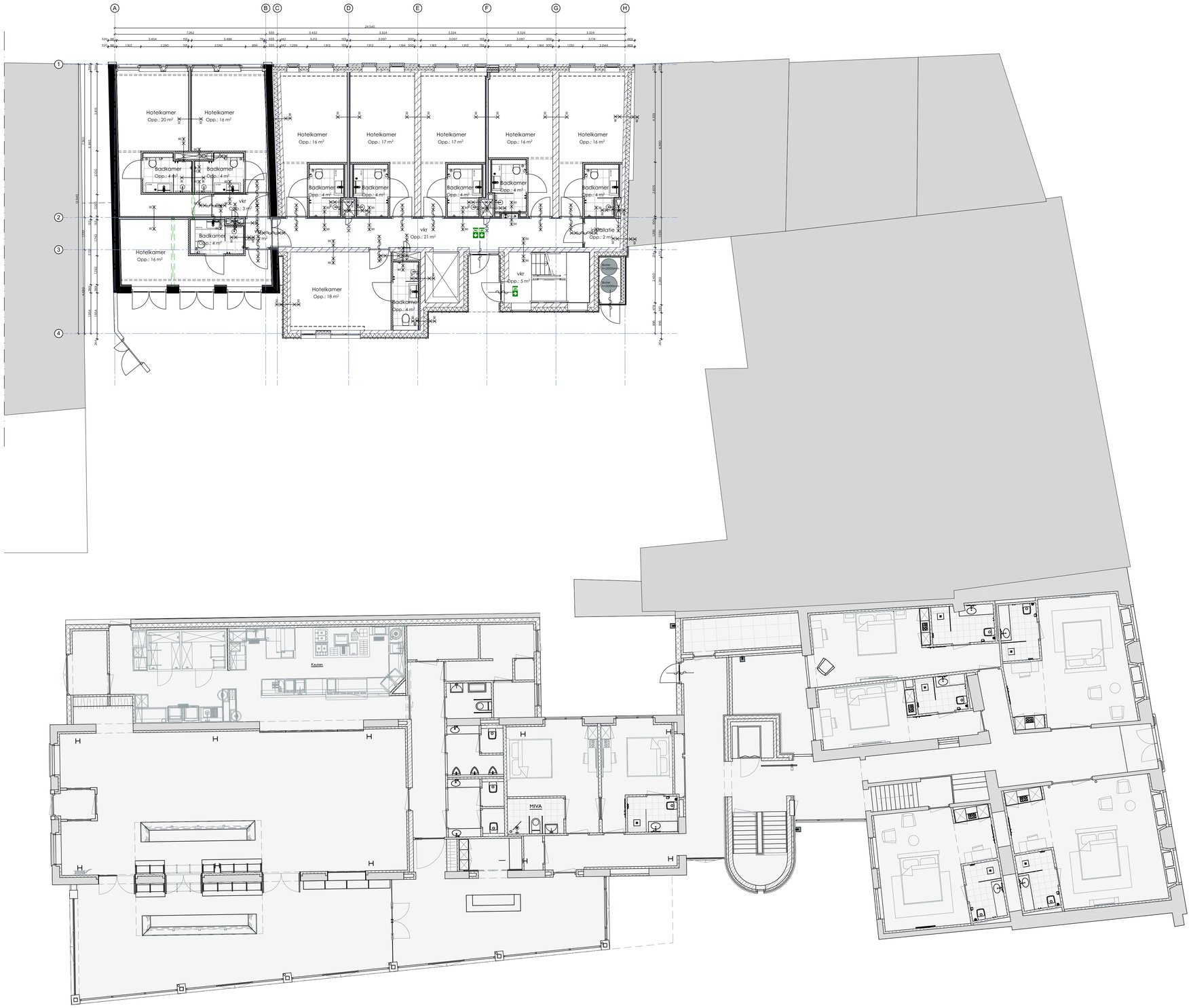

BOUWKUNDIG

- Bestaand
- Beton gewapend (U/h.w.)
- Beton gewapend (prefab)
- Beton ongewapend
- Baksteen
- Kalkzandsteen
- kalkzandsteen vellingkant
- Natuursteen
- Metal stud wand
- Lichte scheidingswand
- Lichte scheidingswand gehydrofobeerd
- Noadhout
- Hardhout
- Isolatie minerale wol
- Isolatie harde persing
- Bestaande situatie ongewijzigd

BRANDVEILIGHEID

- Deur zelfsluitend
- 30 30 minuten WBDBO
- Deur zelfsluitend WBDBO 30
- 60 60 minuten WBDBO
- Deur zelfsluitend WBDBO 60
- 30 minuten rookwerend
- Deur zelfsluitend RW 30
- Loopdeur met duwstang
- 90 90 minuten WBDBO
- 120 120 minuten WBDBO
- Brandslagkraan NEN EN 671-1
- NW Noodverlichting NEN EN 1838
- Droge blusleiding NEN 1594
- Brandweertoegang
- Brandweerlift NEN-en B1 72
- BMC Brandmeldcentrale Vluchtwegaanduiding NEN EN 1838, NEN 3011 en NEN-EN ISO 7010
- BMC Brandweerpaneel
- RM Rookmelder niet ioniserend NEN 2555
- BM Automatische brandmelder
- CO2 CO2 melder
- communicatiepunt miva

- Brandveiligheid hoofddragconstructie met berekening tot bezwijken conform opgave constructeur.
- Toegepaste constructieve materialen voldoen aan NEN 6063 en NEN 6066.
- Alle schachten zijn onbrandbaar conform NEN 6064.

- Peil = 0 = x,xx+NAP
- Alle maten in het werk te controleren
- Informatie van adviseurs (bijv. brand, geluid en installaties) zijn ter indicatie op tekening Mulderblauw overgenomen. In geval van tegenstrijdigheden tussen deze stukken zijn de stukken van de betreffende adviseur bindend. De verantwoordelijkheid van de juiste uitvoering van dit advies ligt bij de desbetreffende adviseur.

UITBREIDING KATOEN

GOES

PLATTEGRONDEN

BEGANE GROND

DOC NR
OV100

STATUS
DEFINITIEF

DATUM
29.10.2019

SCHAAL
1:100

PROJECT
2821

REVISIE

FORMAAT
A1

TEKENAAR
ROBIN

we are
> mulderblauw

Mulderblauw
www.mulderblauw.nl

Overgoo 6
2266 JZ Leidschendam

+31 (0) 71 517 73 11
2821@mulderblauw.nl

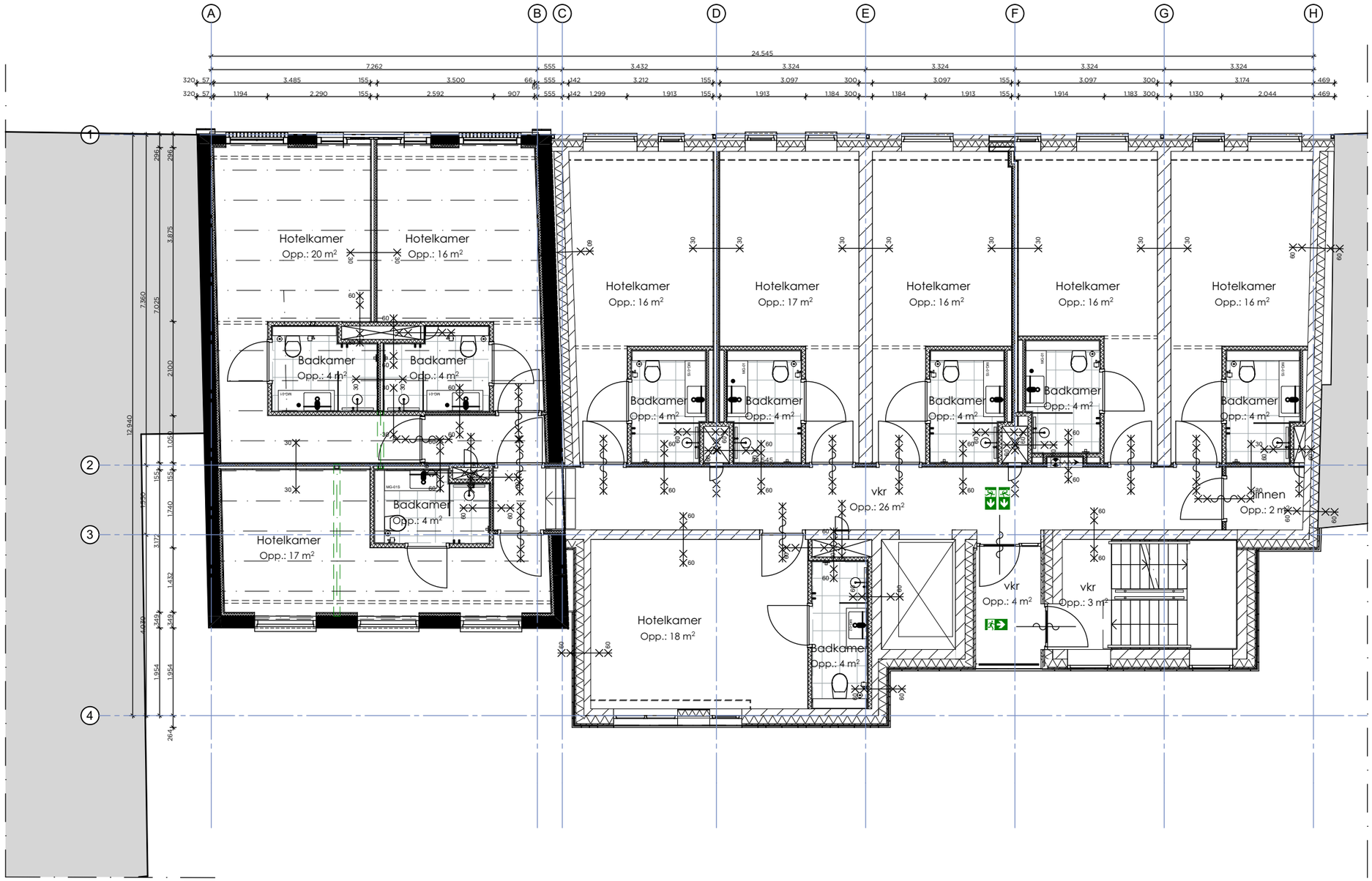

BOUWKUNDIG

- Bestaand
- Beton gewapend (i.h.w.)
- Beton gewapend (prefab)
- Beton ongewapend
- Baksteen
- Kalkzandsteen
- kalkzandsteen vellingkant
- Natuursteen
- Metal stud wand
- Lichte scheidingswand
- Lichte scheidingswand gehydrofobeerd
- Naaldhout
- Hardhout
- Isolatie minerale wol
- Isolatie harde persing
- Bestaande situatie ongewijzigd

BRANDVEILIGHEID

- Deur zelfsluitend
- 30 — 30 minuten WBDBO
- Deur zelfsluitend WBDBO 30
- 60 — 60 minuten WBDBO
- Deur zelfsluitend WBDBO 60
- 30 minuten rookwerend
- Deur zelfsluitend RW 30
- Loopdeur met duwstang
- 90 — 90 minuten WBDBO
- 120 — 120 minuten WBDBO
- Brandslanghaspel NEN-EN 671-1
- NV — Noodverlichting NEN-EN 1838
- Droge blusleiding NEN 1594
- Brandweertoegang
- B — Brandweerlift NEN-en 81 72
- BMC — Brandmeldcentrale Vluchtwegaanduiding NEN-EN 1838, NEN 3011 en NEN-EN-ISO 7010
- BMP — Brandweerpaneel
- RM — Rookmelder niet ioniserend NEN 2555
- BM — Automatische brandmelder
- CO2 — CO2 melder
- communicatiepunt miva

- Brandveiligheid hoofddraagconstructie met betrekking tot bezwijken conform opgave constructeur.
- Toegepaste constructieve materialen voldoen aan NEN 6065 en NEN 6066.
- Alle schachten zijn onbrandbaar conform NEN 6064.

- Peil = 0 = x,xx+NAP
- Alle maten in het werk te controleren
- Informatie van adviseurs (bijv. brand, geluid en installaties) zijn ter indicatie op tekening Mulderblauw overgenomen. In geval van tegenstrijdigheden tussen deze stukken zijn de stukken van de betreffende adviseur bindend. De verantwoordelijkheid van de juiste uitvoering van dit advies ligt bij de desbetreffende adviseur.

UITBREIDING KATOEN

GOES

PLATTEGRONDEN

1E VERDIEPING

DOC NR
OV101

STATUS
DEFINITIEF

DATUM
29.10.2019

SCHAAL
1:100

PROJECT
2821

REVISIE

FORMAAT
A3

TEKENAAR
ROBIN

we are
> mulderblauw

Mulderblauw
www.mulderblauw.nl

Overgoo 6
2266 JZ Leidschendam

+31 (0) 71 517 73 11
2821@mulderblauw.nl

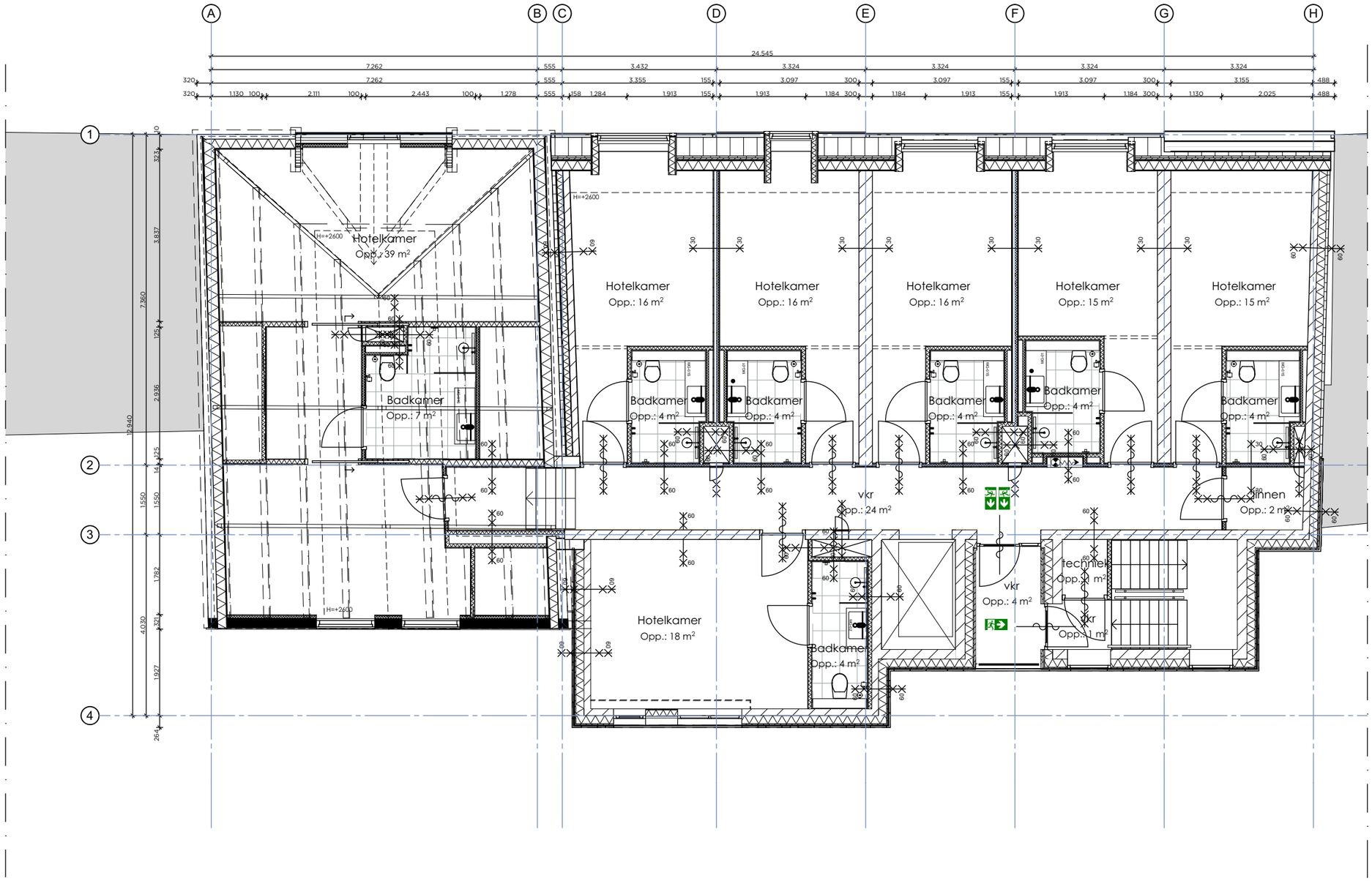

BOUWKUNDIG

- Bestaand
- Beton gewapend (i.h.w.)
- Beton gewapend (prefab)
- Beton ongewapend
- Baksteen
- Kalkzandsteen
- kalkzandsteen vellingkant
- Natuursteen
- Metal stud wand
- Lichte scheidingswand
- Lichte scheidingswand gehydrofobeerd
- Naaldhout
- Hardhout
- Isolatie minerale wol
- Isolatie harde persing
- Bestaande situatie ongewijzigd

BRANDVEILIGHEID

- Deur zelfsluitend
- 30 — 30 minuten WBDBO
- Deur zelfsluitend WBDBO 30
- 60 — 60 minuten WBDBO
- Deur zelfsluitend WBDBO 60
- 30 minuten rookwerend
- Deur zelfsluitend RW 30
- Loopdeur met duwstang
- 90 — 90 minuten WBDBO
- 120 — 120 minuten WBDBO
- Brandslanghaspel NEN-EN 671-1
- NV — Noodverlichting NEN-EN 1838
- Droge blusleiding NEN 1594
- Brandweertoegang
- B — Brandweerlift NEN-en 81 72
- BMC — Brandmeldcentrale
- Vluchtwegaanduiding NEN-EN 1838, NEN 3011 en NEN-EN-ISO 7010
- BMP — Brandweerpaneel
- RM — Rookmelder niet ioniserend NEN 2555
- BM — Automatische brandmelder
- CO2 — CO2 melder
- communicatiepunt miva

- Brandveiligheid hoofddraagconstructie met betrekking tot bezwijken conform opgave constructeur.
- Toegepaste constructieve materialen voldoen aan NEN 6065 en NEN 6066.
- Alle schachten zijn onbrandbaar conform NEN 6064.

- Peil = 0 = x,xx+NAP
- Alle maten in het werk te controleren
- Informatie van adviseurs (bijv. brand, geluid en installaties) zijn ter indicatie op tekening Mulderblauw overgenomen. In geval van tegenstrijdigheden tussen deze stukken zijn de stukken van de betreffende adviseur bindend. De verantwoordelijkheid van de juiste uitvoering van dit advies ligt bij de desbetreffende adviseur.

UITBREIDING KATOEN

GOES

PLATTEGRONDEN

2E VERDIEPING

DOC NR
OV102

STATUS
DEFINITIEF

DATUM
29.10.2019

SCHAAL
1:100

PROJECT
2821

REVISIE

FORMAAT
A3

TEKENAAR
ROBIN

we are
> mulderblauw

Mulderblauw
www.mulderblauw.nl

Overgoo 6
2266 JZ Leidschendam

+31 (0) 71 517 73 11
2821@mulderblauw.nl

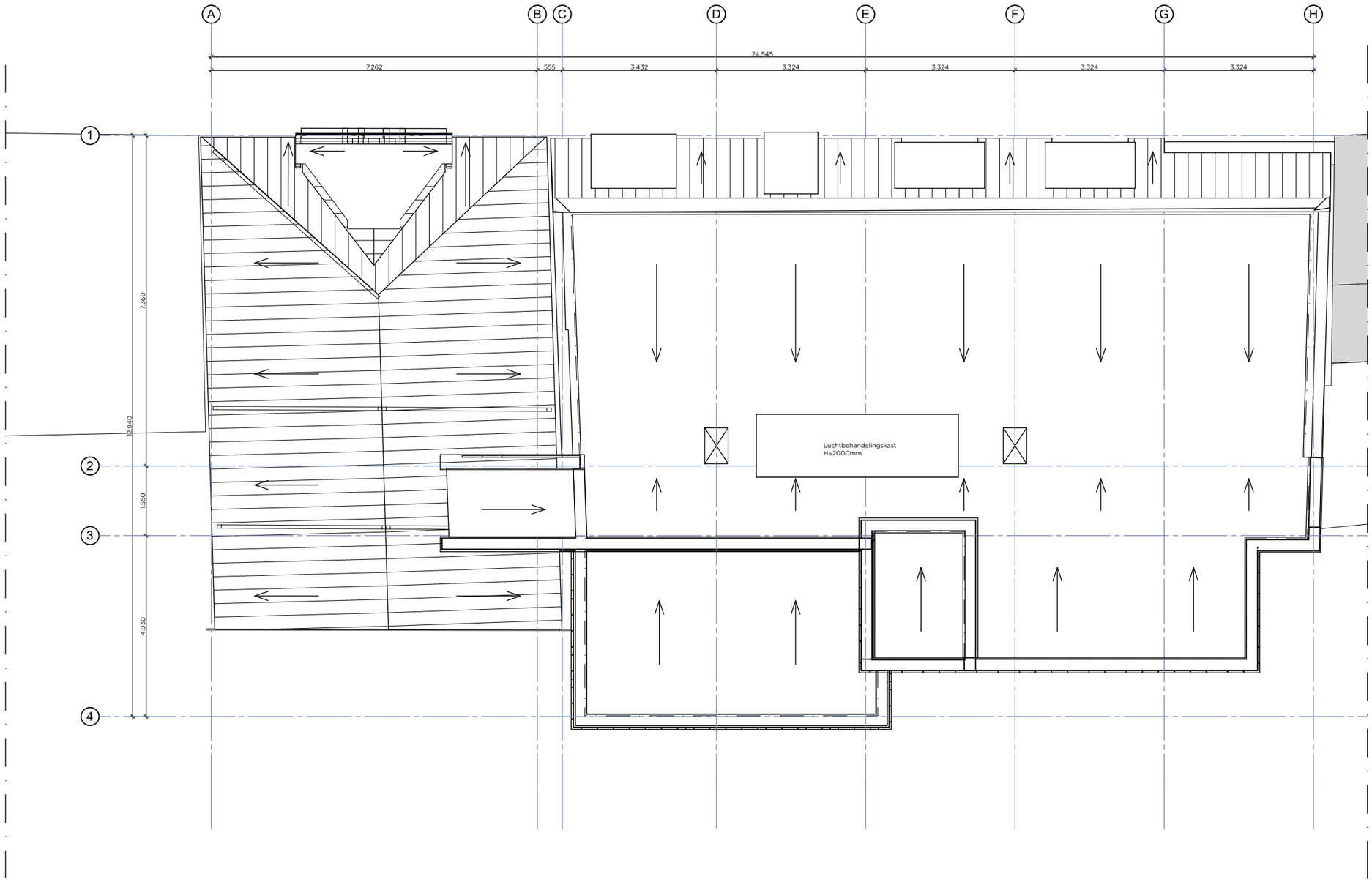

BOUWKUNDIG

- Bestaand
- Beton gewapend (i.h.w.)
- Beton gewapend (prefab)
- Beton ongewapend
- Baksteen
- Kalkzandsteen
- kalkzandsteen vellingkant
- Natuursteen
- Metal stud wand
- Lichte scheidingswand
- Lichte scheidingswand gehydrofobeerd
- Naaldhout
- Hardhout
- Isolatie minerale wol
- Isolatie harde persing
- Bestaande situatie ongewijzigd

BRANDVEILIGHEID

- Deur zelfsluitend
- 30 — 30 minuten WBDBO
- Deur zelfsluitend WBDBO 30
- 60 — 60 minuten WBDBO
- Deur zelfsluitend WBDBO 60
- 30 minuten rookwerend
- Deur zelfsluitend RW 30
- Loopdeur met duwstang
- 90 — 90 minuten WBDBO
- 120 — 120 minuten WBDBO
- Brandslanghaspel NEN-EN 671-1
- NV — Noodverlichting NEN-EN 1838
- Droge blusleiding NEN 1594
- Brandweertoegang
- B — Brandweerlift NEN-en 81 72
- BMC — Brandmeldcentrale
- Vluchtwegaanduiding NEN-EN 1838, NEN 3011 en NEN-EN-ISO 7010
- BMP — Brandweerpaneel
- RM — Rookmelder niet ioniserend NEN 2555
- BM — Automatische brandmelder
- CO2 — CO2 melder
- communicatiepunt miva

- Brandveiligheid hoofddraagconstructie met betrekking tot bezwijken conform opgave constructeur.
- Toegepaste constructieve materialen voldoen aan NEN 6065 en NEN 6066.
- Alle schachten zijn onbrandbaar conform NEN 6064.

- Peil = 0 = x,xx+NAP
- Alle maten in het werk te controleren
- Informatie van adviseurs (bijv. brand, geluid en installaties) zijn ter indicatie op tekening Mulderblauw overgenomen. In geval van tegenstrijdigheden tussen deze stukken zijn de stukken van de betreffende adviseur bindend. De verantwoordelijkheid van de juiste uitvoering van dit advies ligt bij de desbetreffende adviseur.

UITBREIDING KATOEN

GOES

PLATTEGRONDEN

DAK

DOC NR
OV103

STATUS
DEFINITIEF

DATUM
29.10.2019

SCHAAL
1:100

PROJECT
2821

REVISIE

FORMAAT
A3

TEKENAAR
ROBIN

we are
> mulderblauw

Mulderblauw
www.mulderblauw.nl

Overgoo 6
2266 JZ Leidschendam

+31 (0) 71 517 73 11
2821@mulderblauw.nl

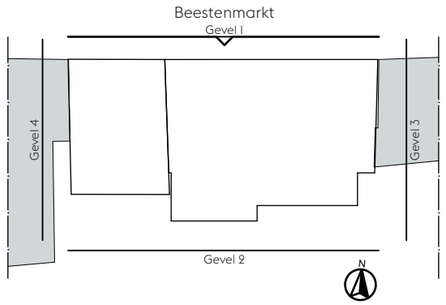

- Peil = 0 = x,xx+NAP
- Alle maten in het werk te controleren
- Informatie van adviseurs (bijv. brand, geluid en installaties) zijn ter indicatie op tekening Mulderblauw overgenomen. In geval van tegenstrijdigheden tussen deze stukken zijn de stukken van de betreffende adviseur bindend. De verantwoordelijkheid van de juiste uitvoering van dit advies ligt bij de desbetreffende adviseur.

UITBREIDING KATOEN

GOES

GEVELS

GEVEL 1 - NOORDGEVEL

DOC NR
OV200

STATUS
DEFINITIEF

DATUM
29.10.2019

SCHAAL
1:100

PROJECT
2821

REVISIE

FORMAAT
A3

TEKENAAR
ROBIN

we are
> mulderblauw

Mulderblauw
www.mulderblauw.nl

Overgoo 6
2266 JZ Leidschendam

+31 (0) 71 517 73 11
2821@mulderblauw.nl

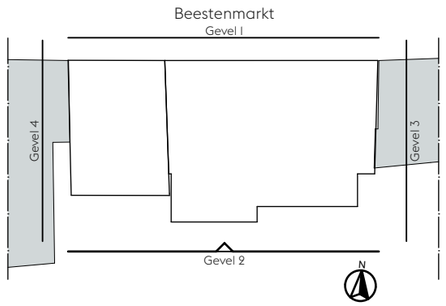

- Peil = 0 = x,xx+NAP
- Alle maten in het werk te controleren
- Informatie van adviseurs (bijv. brand, geluid en installaties) zijn ter indicatie op tekening Mulderblauw overgenomen. In geval van tegenstrijdigheden tussen deze stukken zijn de stukken van de betreffende adviseur bindend. De verantwoordelijkheid van de juiste uitvoering van dit advies ligt bij de desbetreffende adviseur.

UITBREIDING KATOEN

GOES

GEVELS

GEVEL 2 - ZUIDGEVEL

DOC NR
OV201

STATUS
DEFINITIEF

DATUM
29.10.2019

SCHAAL
1:100

PROJECT
2821

REVISIE

FORMAAT
A3

TEKENAAR
ROBIN

we are
> mulderblauw

Mulderblauw
www.mulderblauw.nl

Overgoo 6
2266 JZ Leidschendam

+31 (0) 71 517 73 11
2821@mulderblauw.nl

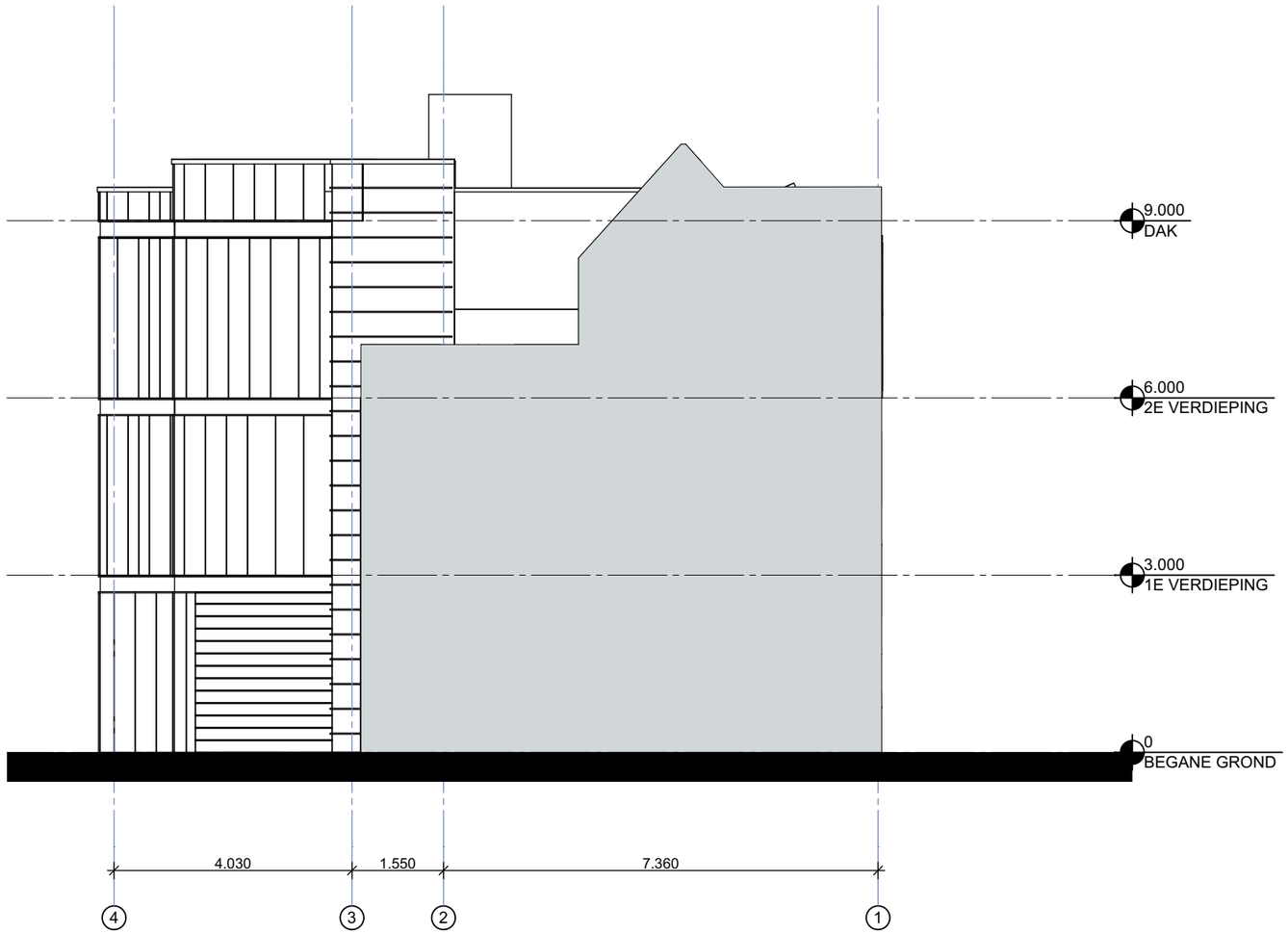

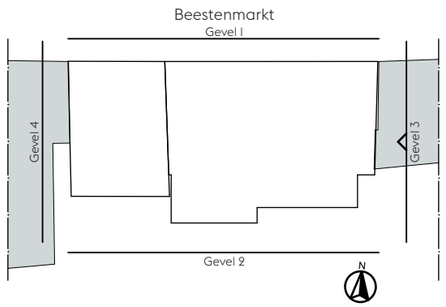

› Peil = 0 = x,xx+NAP
› Alle maten in het werk te controleren
› Informatie van adviseurs (bijv. brand, geluid en installaties) zijn ter indicatie op tekening Mulderblauw overgenomen. In geval van tegenstrijdigheden tussen deze stukken zijn de stukken van de betreffende adviseur bindend. De verantwoordelijkheid van de juiste uitvoering van dit advies ligt bij de desbetreffende adviseur.

UITBREIDING KATOEN
GOES

›
GEVELS
GEVEL 3 - OOSTGEVEL

›
DOC NR
OV202

›
STATUS
DEFINITIEF

›
DATUM
29.10.2019

›
SCHAAL
1:100

›
PROJECT
2821

›
REVISIE

›
FORMAAT
A3

›
TEKENAAR
ROBIN

we are
> mulderblauw

›
Mulderblauw
www.mulderblauw.nl

Overgoo 6
2266 JZ Leidschendam

+31 (0) 71 517 73 11
2821@mulderblauw.nl

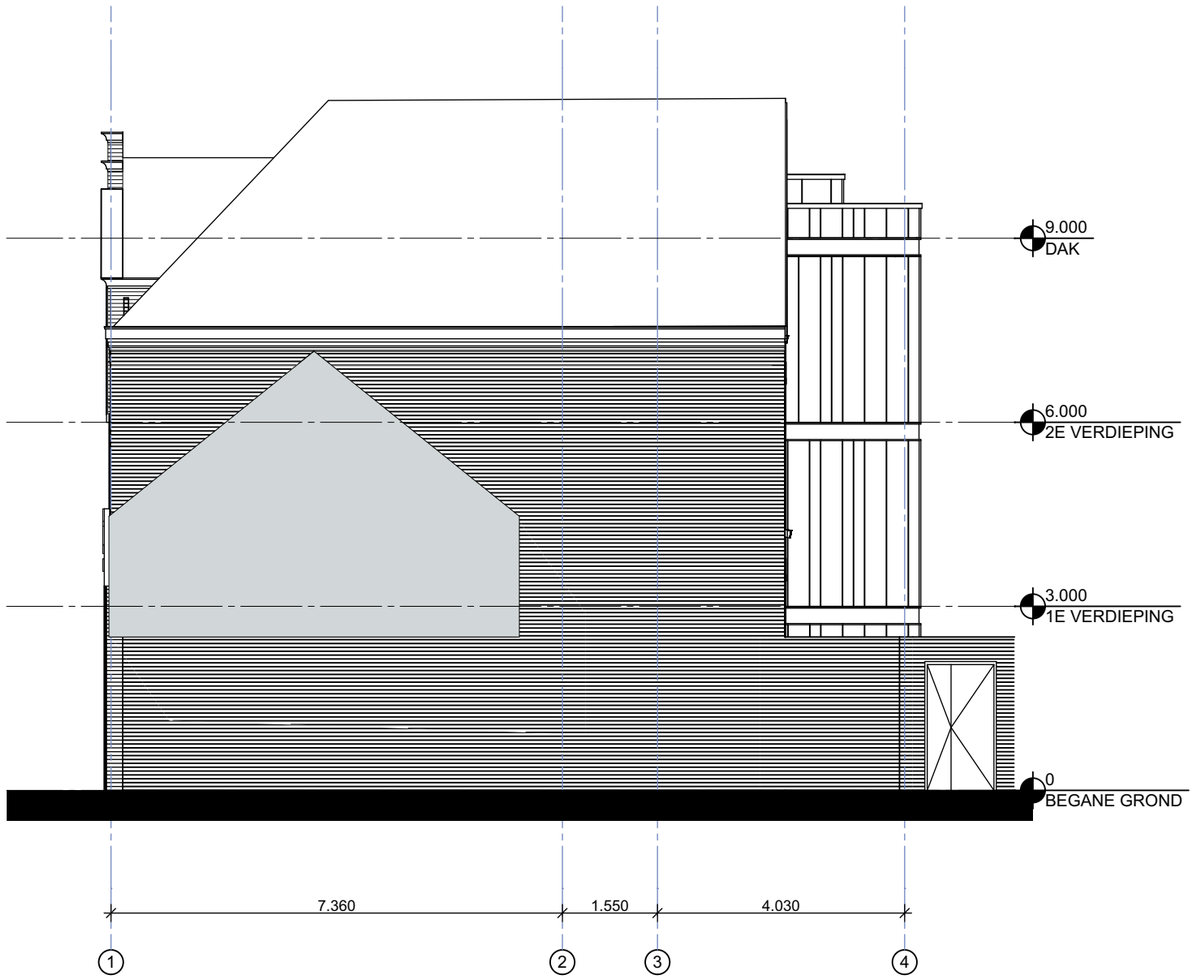

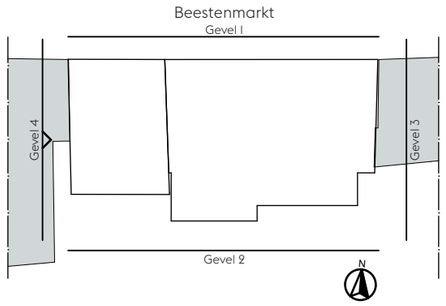

- Peil = 0 = x,xx+NAP
- Alle maten in het werk te controleren
- Informatie van adviseurs (bijv. brand, geluid en installaties) zijn ter indicatie op tekening Mulderblauw overgenomen. In geval van tegenstrijdigheden tussen deze stukken zijn de stukken van de betreffende adviseur bindend. De verantwoordelijkheid van de juiste uitvoering van dit advies ligt bij de desbetreffende adviseur.

UITBREIDING KATOEN
GOES

GEVELS
GEVEL 4 - WESTGEVEL

DOC NR
OV203

STATUS
DEFINITIEF

DATUM
29.10.2019

SCHAAL
1:100

PROJECT
2821

REVISIE

FORMAAT
A3

TEKENAAR
ROBIN

we are
> mulderblauw

Mulderblauw
www.mulderblauw.nl

Overgoo 6
2266 JZ Leidschendam

+31 (0) 71 517 73 11
2821@mulderblauw.nl

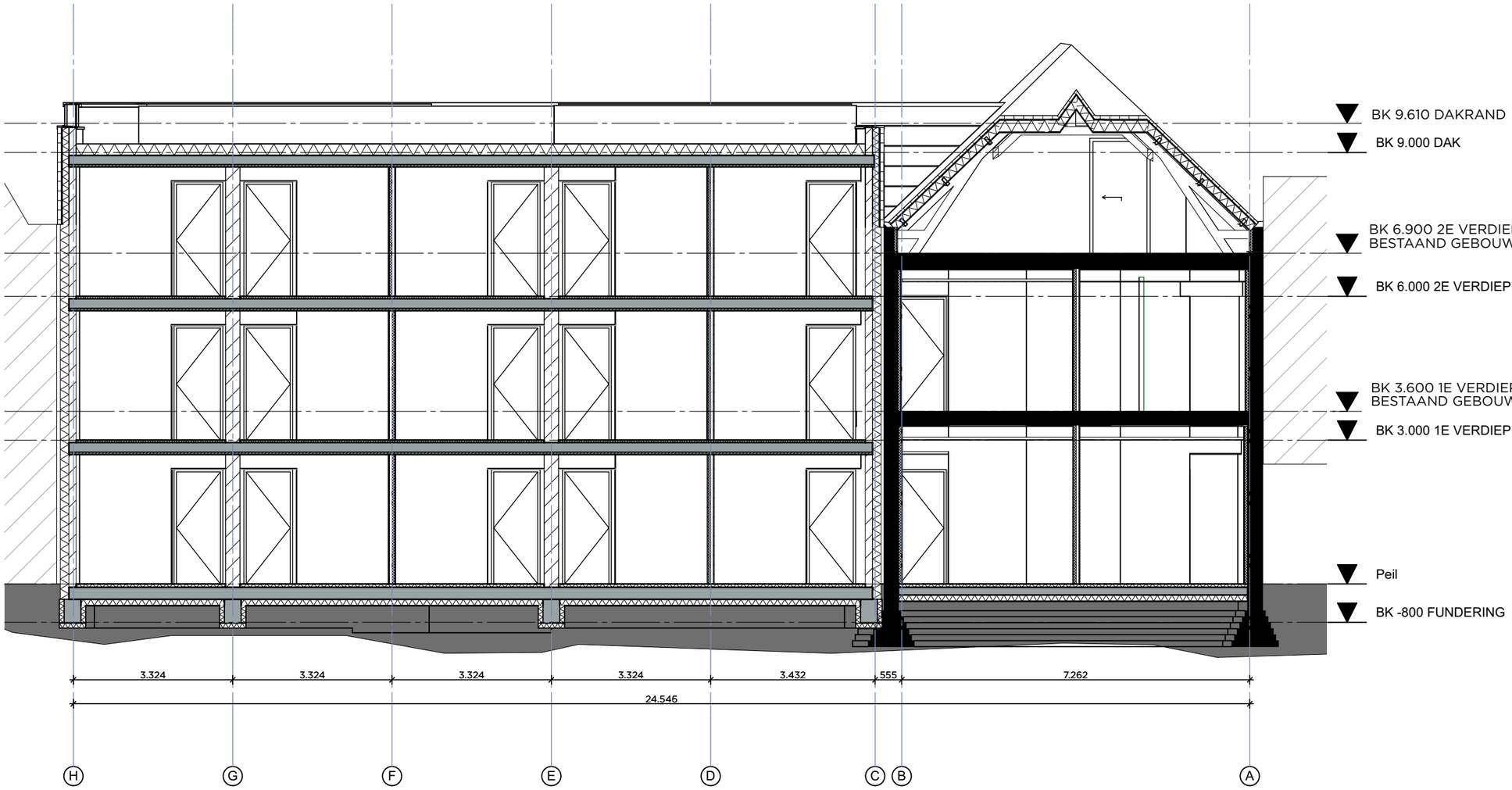

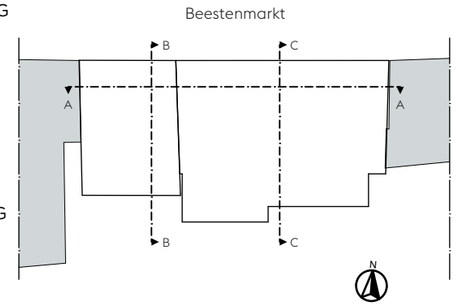

- Peil = 0 = x.xx+NAP
- Alle maten in het werk te controleren
- Informatie van adviseurs (bijv. brand, geluid en installaties) zijn ter indicatie op tekening Mulderblauw overgenomen. In geval van tegenstrijdigheden tussen deze stukken zijn de stukken van de betreffende adviseur bindend. De verantwoordelijkheid van de juiste uitvoering van dit advies ligt bij de desbetreffende adviseur.

UITBREIDING KATOEN
GOES

DOORSNEDES
DOORSNEDE A-A

DOC NR
OV300

STATUS
DEFINITIEF

DATUM
29.10.2019

SCHAAL
1:100

PROJECT
2821

REVISIE

FORMAAT
A3

TEKENAAR
ROBIN

we are
> mulderblauw

Mulderblauw
www.mulderblauw.nl

Overgoo 6
2266 JZ Leidschendam

+31 (0) 71 517 73 11
2821@mulderblauw.nl

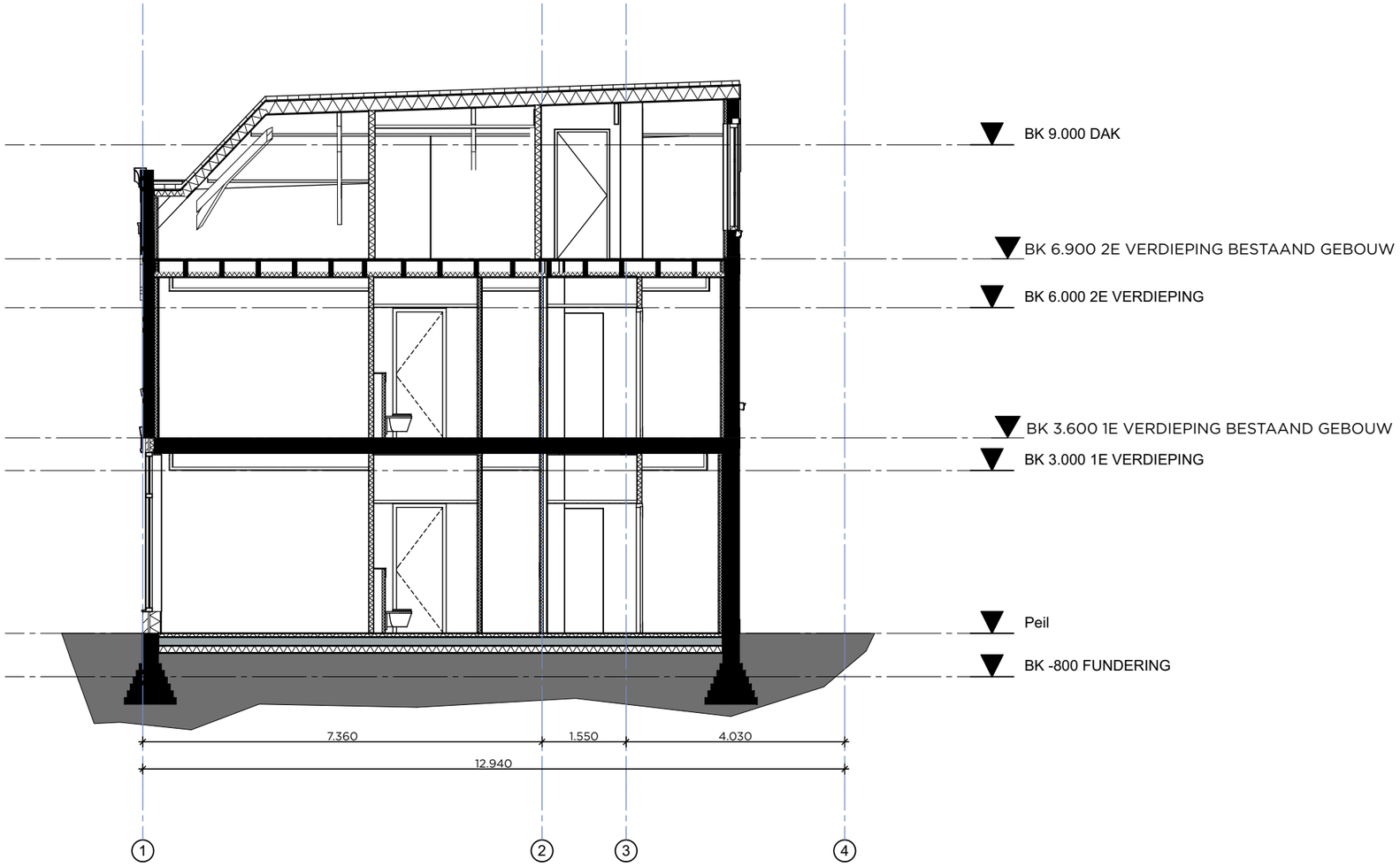

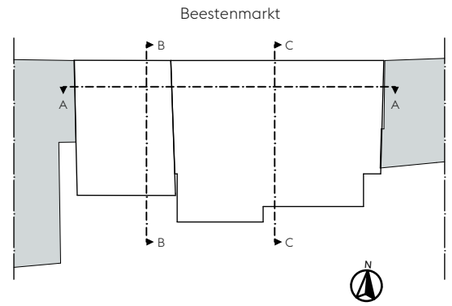

- Peil = 0 = x,xx+NAP
- Alle maten in het werk te controleren
- Informatie van adviseurs (bijv. brand, geluid en installaties) zijn ter indicatie op tekening Mulderblauw overgenomen. In geval van tegenstrijdigheden tussen deze stukken zijn de stukken van de betreffende adviseur bindend. De verantwoordelijkheid van de juiste uitvoering van dit advies ligt bij de desbetreffende adviseur.

UITBREIDING KATOEN
GOES

DOORSNEDES
DOORSNEDE B-B

DOC NR
OV301

STATUS
DEFINITIEF

DATUM
29.10.2019

SCHAAL
1:100

PROJECT
2821

REVISIE

FORMAAT
A3

TEKENAAR
ROBIN

we are
> mulderblauw

Mulderblauw
www.mulderblauw.nl

Overgoo 6
2266 JZ Leidschendam

+31 (0) 71 517 73 11
2821@mulderblauw.nl

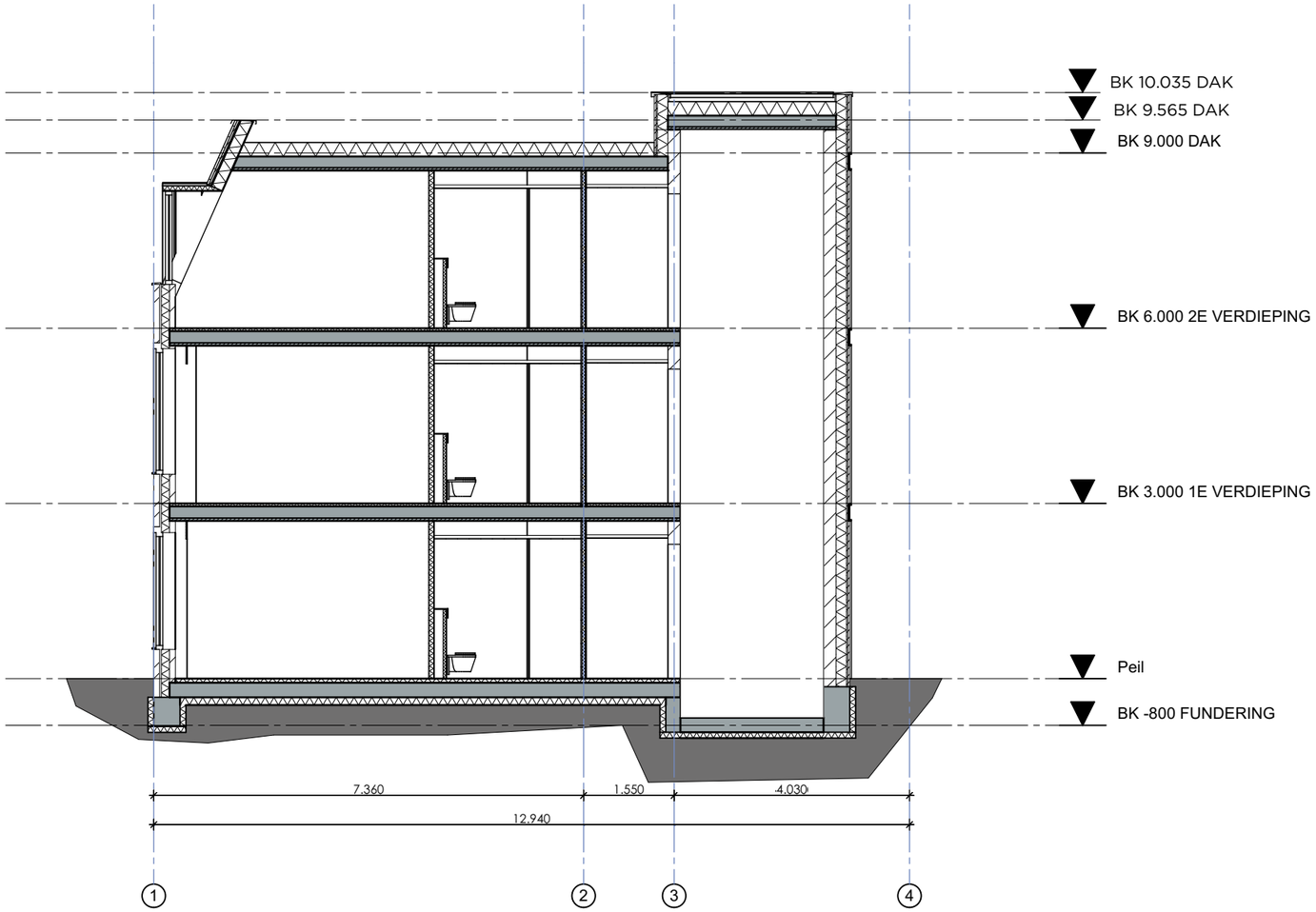

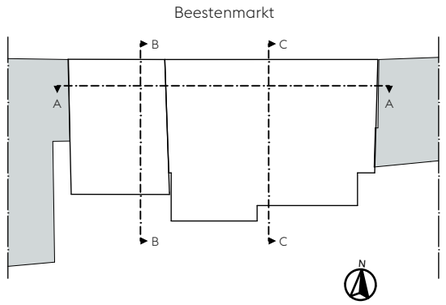

- Peil = 0 = x.xx+NAP
- Alle maten in het werk te controleren
- Informatie van adviseurs (bijv. brand, geluid en installaties) zijn ter indicatie op tekening Mulderblauw overgenomen. In geval van tegenstrijdigheden tussen deze stukken zijn de stukken van de betreffende adviseur bindend. De verantwoordelijkheid van de juiste uitvoering van dit advies ligt bij de desbetreffende adviseur.

UITBREIDING KATOEN
GOES

DOORSNEDES
DOORSNEDE C-C

DOC NR
OV302

STATUS
DEFINITIEF

DATUM
29.10.2019

SCHAAL
1:100

PROJECT
2821

REVISIE

FORMAAT
A3

TEKENAAR
ROBIN

we are
> mulderblauw

Mulderblauw
www.mulderblauw.nl

Overgoo 6
2266 JZ Leidschendam

+31 (0) 71 517 73 11
2821@mulderblauw.nl