VERKENNEND BODEMONDERZOEK

DORPSSTRAAT 209

TE HEERJANSDAM

Bodem

Rapportage verkennend bodemonderzoek

Dorpsstraat 209 te Heerjansdam

Opdrachtgever	Rho Adviseurs voor leefruimte
	Postbus 150
	3000 AD Rotterdam
Rapportnummer	11867.001
Versienummer	D1
Status	Eindrapportage
Datum	18 mei 2020
Vestiging	Rotterdam
Opsteller	M. Zandvliet, MSc.
Kwaliteitscontrole	ir. F.F.J.M. Top
Paraaf	

Kwaliteitszorg

Econsultancy is lid van de Vereniging Kwaliteitsborging Bodembeheer (VKB). De VKB is een vereniging van bodemadvies- en -onderzoeksbureaus en heeft als doel kwaliteitsborging en continue verbetering van de dienstverlening van haar leden op het gebied van bodembeheer. Het VKB keurmerk geeft opdrachtgevers de zekerheid dat het uitvoerend bureau werkt conform de eisen die de VKB aan haar leden stelt op het gebied van competenties en integriteit van medewerkers en het toepassen van vigerende normen en onderzoeksprotocollen.

Econsultancy werkt volgens een dynamisch kwaliteits- en milieusysteem, zoals beschreven in het kwaliteits- en milieuhandboek. Ons kwaliteits- en milieusysteem is gecertificeerd volgens de eisen in de NEN-EN-ISO 9001 en NEN-EN-ISO 14001.

Betrouwbaarheid

Dit bodemonderzoek is op zorgvuldige wijze uitgevoerd conform de toepasselijke en van kracht zijnde regelgeving. Een bodemonderzoek wordt in zijn algemeenheid echter uitgevoerd door het steekproefsgewijs bemonsteren van de bodem, waardoor het, op basis van de resultaten van een bodemonderzoek, onmogelijk is garanties af te geven ten aanzien van de milieuhygiënische bodemkwaliteit. Daarnaast betreft het bodemonderzoek een momentopname. Econsultancy accepteert op voorhand geen aansprakelijkheid ten aanzien van mogelijke beslissingen die de opdrachtgever naar aanleiding van het door Econsultancy uitgevoerde bodemonderzoek neemt.

INHOUDSOPGAVE

1 INLEIDING 1

2 AFBAKENING ONDERZOEKSLOCATIE 1

3 MILIEUHYGIËNISCH VOORONDERZOEK BODEM 2

3.1 Geraadpleegde bronnen 2
3.2 Historisch en huidig gebruik onderzoekslocatie 2
3.3 Toekomstige situatie 3
3.4 Calamiteiten 3
3.5 Uitgevoerd(e) bodemonderzoek(en) op de onderzoekslocatie 3
3.6 Aangrenzende terreindelen/percelen 3
3.7 Terreininspectie 4
3.8 Informatie lokale of regionale achtergrondgehalten 4
3.9 Bodemopbouw en geohydrologie 5

4 CONCLUSIES MILIEUHYGIËNISCH VOORONDERZOEK BODEM (ONDERZOEKSOPZET) 5

5 VELDWERK 5

5.1 Algemeen 5
5.2 Grondonderzoek 5
5.2.1 Uitvoering veldwerk 5
5.2.2 Zintuiglijke waarnemingen 6
5.3 Grondwateronderzoek 6
5.3.1 Uitvoering veldwerk 6
5.3.2 Bemonstering 6

6 LABORATORIUMONDERZOEK 7

6.1 Uitvoering analyses 7
6.2 Toetsingskader 8
6.3 Resultaten grond- en grondwatermonsters 9

7 SAMENVATTING, CONCLUSIES EN ADVIES 10

BIJLAGEN:

1. - Topografische ligging van de locatie
2a. - Locatieschets
2b. - Foto's onderzoekslocatie
3. - Boorprofielen
4a. - Analysecertificaten
4b. - Getoetste analyseresultaten Circulaire bodemsanering
5. - Toetsingskader Circulaire bodemsanering

1 INLEIDING

Rho Adviseurs voor leefruimte heeft aan Econsultancy opdracht verleend voor het uitvoeren van een verkennend bodemonderzoek op de locatie Dorpsstraat 209 te Heerjansdam.

Het bodemonderzoek is uitgevoerd in het kader van de bestemmingsplanwijziging van de onderzoekslocatie.

Het verkennend bodemonderzoek heeft tot doel met een relatief geringe onderzoeksinspanning vast te stellen of op de onderzoekslocatie een grond- en/of grondwaterverontreiniging aanwezig is, teneinde te bepalen of er milieuhygiënische belemmeringen zijn voor de bestemmingsplanwijziging van de onderzoekslocatie.

Het milieuhygiënisch vooronderzoek bodem is verricht conform de NEN 5725:2017 "Bodem - Landbodem - Strategie voor het uitvoeren van milieuhygiënisch vooronderzoek". Het bodemonderzoek is uitgevoerd conform de NEN 5740+A1:2016 "Bodem - Landbodem - Strategie voor het uitvoeren van verkennend bodemonderzoek - Onderzoek naar de milieuhygiënische kwaliteit van bodem en grond".

Het veldwerk en de bemonstering zijn verricht onder certificaat op grond van de BRL SIKB 2000 "Veldwerk bij milieuhygiënisch bodem- en waterbodemonderzoek", protocollen 2001 en 2002. De analyseresultaten zijn getoetst aan het toetsingskader uit de Circulaire bodemsanering, aan de achtergrondwaarden voor grond.

Econsultancy is onder meer gecertificeerd voor de protocollen 2001 en 2002 van de BRL SIKB 2000. In dat kader verklaart Econsultancy geen eigenaar van de onderzoekslocatie te zijn of te worden.

2 AFBAKENING ONDERZOEKSLOCATIE

Het milieuhygiënisch vooronderzoek bodem omvat de onderzoekslocatie en direct hieraan grenzende terreindelen binnen een afstand van 25 meter. De onderzoekslocatie (± 3.500 m²) is gelegen aan de Dorpsstraat 209 te Heerjansdam (zie bijlage 1). De onderzoekslocatie is kadastraal bekend gemeente Heerjansdam, sectie A, nummers 2049, 3833 (ged.) en 3834.

Volgens het Actueel Hoogtebestand Nederland bevindt het maaiveld zich op een hoogte van circa 1 m -NAP en zijn de coördinaten van het midden van de onderzoekslocatie X = 98.855, Y = 427.295.

3 MILIEUHYGIËNISCH VOORONDERZOEK BODEM

3.1 Geraadpleegde bronnen

Voorafgaand aan de uitvoering van de veldwerkzaamheden is een milieuhygiënisch vooronderzoek bodem uitgevoerd op basis van de NEN 5725. In tabel I zijn de in het kader van het milieuhygiënisch vooronderzoek bodem geraadpleegde bronnen weergegeven. Van de locatie en de directe omgeving zijn uit verschillende informatiebronnen gegevens verzameld over het historische, huidige en toekomstige gebruik, eventuele calamiteiten, eventueel eerder uitgevoerde bodemonderzoeken, de bodemopbouw en geohydrologie, verhardingen, kabels en leidingen.

Tabel I. Geraadpleegde bronnen

Onderdeel	Bron
Historisch, huidig en toekomstig gebruik	Opdrachtgever (contactpersoon meneer M. van der Berg), d.d. 20 maart 2020
Bouw-/milieudossier, ondergrondse tanks, calamiteiten, eerder uitgevoerd bodemonderzoek	Omgevingsdienst Zuid-Holland Zuid (contactpersoon de heer P. Den Breejen), d.d. 20 maart 2020
Locatiegegevens van internet: - historisch topografisch kaartmateriaal - basisregistratie grootschalige topografie - kadastrale gegevens - hoogtekaart - luchtfoto's - Google streetview - provinciale bodeminformatie - bodemopbouw - geo(hydro)logie - kabels en leidingen	 www.topotijdreis.nl www.pdok.nl www.kadaster.nl www.ahn.nl maps.google.nl maps.google.nl www.bodemloket.nl maps.bodemdata.nl www.dinoloket.nl www.kadaster.nl/klic-wion
Terreininspectie	Uitgevoerd door Econsultancy, d.d. 27 maart 2020

3.2 Historisch en huidig gebruik onderzoekslocatie

Uit historisch kaartmateriaal uit de periode 1900 - 1982 blijkt, dat de onderzoekslocatie voornamelijk in gebruik is geweest als weiland en heeft voor zover bekend altijd een agrarische bestemming gehad. De onderzoekslocatie is op dit moment bebouwd met een woonhuis (100 m^2) daterend van 1962, een ketelhuis (± 100 m^2) daterend uit 1982 en een kas (± 5.300 m^2) daterend uit 1982. Een deel van de locatie is braakliggend. De directe omgeving van de bebouwing is voorzien van een klinkerverharding. De onderzoekslocatie is gedeeltelijk verhard met asfalt (± 335 m^2). Het overige terreindeel is grotendeels onverhard.

Voor zover bij de opdrachtgever en de Omgevingsdienst Zuid-Holland Zuid bekend, heeft er op de onderzoekslocatie nimmer opslag van oliehoudende producten in ondergrondse of bovengrondse tanks plaatsgevonden.

Er zijn geen aanwijzingen gevonden, die aanleiding geven een asbestverontreiniging op de locatie te verwachten. Er zijn wel asbestverdachte golfplaten op de daken waargenomen op basis van schouw met google streetview. Het asbestverdachte dak heeft een afvoergoot. Tevens is de directe omgeving van het gebouw verhard met tegels en/of klinkers. Bij de Omgevingsdienst Zuid-Holland Zuid zijn geen gegevens aanwezig waaruit blijkt of er asbesthoudende materialen zijn toegepast op of in de (voormalige) bebouwing.

Uit de geraadpleegde bronnen blijkt wel aanwezigheid van ophogingen, dempingen of stortingen. Dijklichamen en ophogingen ten behoeve van een verharde weg.

In bijlage 2a is de huidige situatie op een locatieschets weergegeven. Bijlage 2b bevat enkele foto's van de onderzoekslocatie.

3.3 Toekomstige situatie

De initiatiefnemer is voornemens twee woonhuizen op de locatie te bouwen.

3.4 Calamiteiten

Voor zover bij de opdrachtgever bekend hebben zich op de onderzoekslocatie in het verleden geen calamiteiten met een bodembedreigend karakter voorgedaan en zijn geen gegevens bekend dat op deze locatie, als ook in de directe nabijheid, met schuim is geblust. Ook uit informatie van de Omgevingsdienst Zuid-Holland Zuid blijkt niet, dat er zich in het verleden bodembedreigende calamiteiten hebben voorgedaan.

3.5 Uitgevoerd(e) bodemonderzoek(en) op de onderzoekslocatie

Op de onderzoekslocatie zijn, voor zover bekend, geen bodemonderzoeken uitgevoerd.

3.6 Aangrenzende terreindelen/percelen

In paragraaf 3.1 zijn de geraadpleegde informatiebronnen voor de omliggende terreindelen en aangrenzende percelen binnen 25 meter van de onderzoekslocatie opgenomen. Het bodemgebruik van de omliggende terreindelen is als volgt:

- aan de noordzijde bevindt zich een kassencomplex;
- aan de oostzijde bevindt zich een akker;
- aan de zuidzijde bevindt zich woningen, de dorpsstraat en een dijklichaam;
- aan de westzijde bevindt zich woningen met bijbehorend perceel.

Aangrenzend aan het oostelijk terreindeel is in 2002 door Gemeente Heerjansdam een verkennend bodemonderzoek uitgevoerd (rapport ‘Nieuwbouw woning aan de Dorpsstraat tussen 209/211 a te Heerjansdam’ d.d. 22 april 2002). Destijds zijn er 8 boringen verricht, waarvan 1 boring is afgewerkt met peilbuis. Boringen 1 en 2 zijn tot een diepte van 3,0 m-mv uitgevoerd en boringen 3 tot en met 8 zijn tot 0,5 m-mv uitgevoerd. Plaatselijk zijn er bij boringen B1, B3, B5 en B7 zintuiglijk sporen puin aangetroffen. Echter gaven deze waarnemingen geen aanleiding om de onderzoeksstrategie aan te passen. De analyseresultaten van de grond(meng)monsters wijzen uit dat de onderzochte variabelen niet zijn verhoogd ten opzichte van de achtergrondwaarde. Uit het grondwateranalyse resultaat blijkt dat in Pb1 de variabelen zink en cis 1,2-dichlooretheen verhoogd zijn ten opzichte van de streefwaarde. De overige onderzochte stoffen in het grondwateranalyse resultaat zijn niet verhoogde ten opzichte van de streefwaarde.

De huidige eigenaar van de onderzoekslocatie is niets bekend omtrent potentieel bodembedreigende activiteiten op aangrenzende percelen. Er vinden geen industriële activiteiten in de directe omgeving van de onderzoekslocatie plaats.

Uit de verzamelde informatie blijkt, dat er vanuit de omliggende percelen geen grensoverschrijdende verontreinigingen zijn te verwachten.

3.7 Terreininspectie

Voorafgaand aan het bodemonderzoek is er een terreininspectie uitgevoerd. Deze is gericht op de identificatie van bronnen, die mogelijk hebben geleid of kunnen leiden tot een grond- en/of grondwaterverontreiniging.

De tijdens de terreininspectie aangetroffen situatie komt overeen met de locatiegegevens, zoals deze zijn opgenomen in paragraaf 3.2.

Op de onderzoekslocatie is wel een oude bestrijdingsmiddelenkast gevonden. Deze dateert vermoedelijk van na 1982 (realisatie tuinbouwkast). Milieubedreigende bestrijdingsmiddelen (OCB) zijn verboden sinds 1975. Bovendien is de bestrijdingsmiddelenkast van 1 m^2 in een schuur en op betonnen vloer gesitueerd, waardoor eventuele lekkages niet in de bodem terecht hebben kunnen komen. Om bovengenoemde redenen wordt er geen verontreiniging van deze bestrijdingsmiddelenkast in de bodem verwacht.

Er zijn tijdens de terreininspectie geen potentiële bronnen aangetroffen.

Op het maaiveld zijn geen asbestverdachte materialen waargenomen. Een deel van het dak van het ketelhuis is voorzien van asbestverdachte golfplaten met goot, welke beschreven zijn in paragraaf 3.2. Verder zijn er aan de buitenzijde van de bebouwing geen asbestverdachte materialen waargenomen.

3.8 Informatie lokale of regionale achtergrondgehalten

Volgens de ontgravingskaart van de Omgevingsdienst Zuid-Holland Zuid vallen de boven- en ondergrond in de ontgravingsklasse Achtergrondwaarde (bron: http://apps.geosolutions.nl/sites/ozhz/). Er gelden geen verhoogde achtergrondgehalten.

Uit het vooronderzoek concludeert Econsultancy dat atmosferische depositie de enige (beperkte) bron van PFAS-verontreiniging op het de locatie kan zijn. Van atmosferische depositie is bekend dat dit tot beperkt verhoogde PFAS-gehaltes in bodem en water kan leiden.

3.9 Bodemopbouw en geohydrologie

De originele bodem bestaat volgens de bodemkaart van Nederland uit een Kalkarme leek-/woudeerdgronden;, die volgens de Stichting voor Bodemkartering voornamelijk is opgebouwd uit klei. De afzettingen, waarin deze bodem is ontstaan, behoren geologisch gezien tot de Formatie van Westland.

De gemiddelde stand van het freatisch grondwater bedraagt ± 2,0 m -NAP, waardoor het grondwater zich op ± 1,0 m -mv zou bevinden. Het water van het eerste watervoerend pakket stroomt volgens de isohypsenkaart van de Dienst Grondwaterverkenning van TNO in oostelijke richting. Er liggen geen pompstations in de buurt van de onderzoekslocatie die van invloed zouden kunnen zijn op de grondwaterstroming ter plaatse van de onderzoekslocatie. De onderzoekslocatie ligt niet in een grondwaterbeschermings- en/of grondwaterwingebied.

4 CONCLUSIES MILIEUHYGIËNISCH VOORONDERZOEK BODEM (ONDERZOEKSOPZET)

Uit het milieuhygiënisch vooronderzoek bodem blijkt, dat er geen sprake is van bodembelasting, anders dan een regionale of landelijke diffuse achtergrondbelasting in de grond en het grondwater. Op de locatie worden geen verontreinigende stoffen verwacht in gehalten boven de landelijk of regionaal geldende achtergrondwaarde voor grond en/of de streefwaarde voor grondwater. Dit geldt zowel voor natuurlijke achtergrondgehalten als voor "antropogene" achtergrondgehalten, waarvan de oorzaak niet eenduidig is aan te wijzen.
Op basis van het milieuhygiënisch vooronderzoek bodem is geconcludeerd dat de onderzoekslocatie onderzocht dient te worden volgens de strategie "onverdacht, niet lijnvormig" (ONV-NL). Bij onverdachte locaties luidt de onderzoekshypothese dat de bodem niet verontreinigd is.

Onder de asfaltverharding is er geen onderzoek verricht op aangeven van de opdrachtgever. De opdrachtgever heeft aangegeven over een "schone grondverlaring" te beschikken van dit terreindeel. Het terrein ter plaatse van de asfaltverharding blijft derhalve buiten de scope van het verkennend bodemonderzoek (NEN 5740). Econsultancy heeft niet de beschikking gekregen over de documentatie van deze verklaring.

5 VELDWERK

5.1 Algemeen

Tijdens het opstellen van het boorplan is rekening gehouden met de doelstellingen en de richtlijnen, die geformuleerd zijn in de inleiding. Daarnaast is rekening gehouden met de gegevens voortvloeiend uit het milieuhygiënisch vooronderzoek bodem en de ligging van kabels en leidingen. Bijlage 2a bevat de locatieschets met daarop aangegeven de situering van de boorpunten en de peilbuis. In bijlage 3 zijn de boorprofielen opgenomen.

5.2 Grondonderzoek

5.2.1 Uitvoering veldwerk

Het veldwerk is op 7 april 2020 uitgevoerd onder kwaliteitsverantwoordelijkheid van de heer M.M. Timmermans. Deze medewerker van Econsultancy staat geregistreerd als ervaren veldwerker voor

het protocol 2001 van de BRL SIKB 2000 "Veldwerk bij milieuhygiënisch bodem- en waterbodemonderzoek".

In het totaal zijn er met behulp van een edelmanboor 16 boringen geplaatst; 13 boringen tot 0,5 m -mv, 2 boringen tot 2,0 m -mv en 1 boring tot 2,5 m -mv. Deze diepe boring is afgewerkt als peilbuis, teneinde de milieuhygiënische kwaliteit van het grondwater te kunnen bepalen. Boring 16 is gestaakt vanwege gestuit op een betonlaag. Van het opgeboorde materiaal is een boorbeschrijving conform de NEN 5104 gemaakt en zijn er grondmonsters genomen over trajecten van ten hoogste 0,5 m, waarbij bodemlagen met verontreinigingskenmerken of een afwijkende textuur separaat bemonsterd zijn.

5.2.2 Zintuiglijke waarnemingen

De bodem bestaat voornamelijk uit zwak siltig klei. De bovengrond is bovendien zwak humeus. De ondergrond bestaat plaatselijk uit veen.

De bovengrond is plaatselijk (bij boring 15) matig puinhoudend. Puin is verdacht op het voorkomen van asbest. Verder is de bovengrond plaatselijk zwak baksteenhoudend. De aanwezigheid van bakstenen vormt geen aanleiding om te verdachten dat sprake kan zijn van een bodemverontreiniging met asbest. Verder zijn er zintuiglijk geen verontreinigingen waargenomen.

Tabel II geeft een overzicht van de zintuiglijk waargenomen verontreinigingen, die in het opgeboorde materiaal zijn aangetroffen.

Tabel II. Zintuiglijk waargenomen verontreinigingen

Boornummer	Einddiepte boring (m -mv)	Traject (m -mv)	Waargenomen verontreinigingen/bijzonderheden
01	2,50	0,00 - 0,50	zwak baksteenhoudend
06	0,50	0,00 - 0,50	zwak baksteenhoudend
08	0,50	0,00 - 0,50	zwak baksteenhoudend
11	0,50	0,00 - 0,50	zwak baksteenhoudend
14	2,00	0,00 - 0,70	zwak baksteenhoudend
15	0,90	0,00 - 0,40	matig puinhoudend

5.3 Grondwateronderzoek

5.3.1 Uitvoering veldwerk

Centraal op de onderzoekslocatie is een peilbuis (filterstelling 1,50 - 2,50 m -mv) geplaatst. De filterstelling is bepaald op basis van de grondwaterstand, zoals deze tijdens de veldwerkzaamheden op 7 april 2020 is ingeschat. Het peilfilter is snijdend aan de grondwaterspiegel geplaatst, teneinde een eventuele drijflaag te kunnen detecteren.

5.3.2 Bemonstering

De grondwaterbemonstering is op 14 april 2020 uitgevoerd door de heer M.M. Timmermans. Deze medewerker van Econsultancy staat geregistreerd als ervaren veldwerker voor het protocol 2002 van de BRL SIKB 2000 "Veldwerk bij milieuhygiënisch bodem- en waterbodemonderzoek".

De bemonstering is uitgevoerd conform de eisen uit het protocol 2002 van de BRL SIKB 2000 en de NEN 5744:2011. Tabel III geeft een overzicht van de peilbuisgegevens en de resultaten van de veldmetingen.

Tabel III. Overzicht gegevens peilbuis en veldmetingen grondwater

Peilbuis-nummer	Situering peilbuis	Filterstelling (m -mv)	Grondwaterstand (m -mv)	Elektrisch Geleidingsvermogen (µS/cm)	Troebelheid (NTU)	Zuurgraad (pH)
01	centraal op onderzoekslocatie	1,50 - 2,50	1,10	2.480	234	6.6

6 LABORATORIUMONDERZOEK

6.1 Uitvoering analyses

Alle grond- en grondwatermonsters zijn aangeboden aan een laboratorium dat is erkend door de Raad voor Accreditatie en AS3000-geaccrediteerd is voor milieuhygiënisch bodemonderzoek. De grondmengmonsters en het grondwatermonster zijn geanalyseerd op de volgende pakketten:

- ***standaardpakket grond:***
  droge stof, lutum en organische stof, metalen (barium, cadmium, kobalt, koper, kwik, lood, molybdeen, nikkel en zink), polychloorbifenylen (PCB), polycyclische aromatische koolwaterstoffen (PAK) en minerale olie;

- ***standaardpakket grondwater:***
  metalen (barium, cadmium, kobalt, koper, kwik, lood, molybdeen, nikkel en zink), vluchtige aromaten (BTEX), styreen, naftaleen, gehalogeneerde koolwaterstoffen (VOX) en minerale olie;

Na bekend worden van de analyseresultaten zijn de individuele grondmonsters, waaruit grondmengmonster MM1 (boven) is samengesteld, separaat geanalyseerd op de parameters nikkel.

Tabel IV geeft een overzicht van de samenstelling van de grondmengmonsters en de analysepakketten.

Tabel IV. Overzicht van de samenstelling van de grondmengmonsters en de analysepakketten

Grond(meng)-monster	Meetpunt + traject (m -mv)	Grondsoort	Bijzonderheden	Analysepakket
M15-1	15 (0,00 - 0,40)	Klei	matig puinhoudend	Standaardpakket grond incl. LUOS
MM1	01 (0,00 - 0,50) 06 (0,00 - 0,50) 11 (0,00 - 0,50) 14 (0,00 - 0,50)	Klei	zwak baksteenhoudend	Standaardpakket grond incl. LUOS
M01-1	01 (0,00 - 0,50)	Klei	zwak baksteenhoudend	Lutum + Organische stof, Nikkel (Ni)
M06-1	06 (0,00 - 0,50)	Klei	zwak baksteenhoudend	Lutum + Organische stof, Nikkel (Ni)
M11-1	11 (0,00 - 0,50)	Klei	zwak baksteenhoudend	Lutum + Organische stof, Nikkel (Ni)
M14-1	14 (0,00 - 0,50)	Klei	zwak baksteenhoudend	Lutum + Organische stof, Nikkel (Ni)
MM2	02 (0,00 - 0,50) 07 (0,00 - 0,50) 09 (0,00 - 0,50) 13 (0,00 - 0,50)	Klei		Standaardpakket grond incl. LUOS
MM3	01 (1,20 - 1,60) 04 (1,00 - 1,50) 04 (1,50 - 2,00) 14 (1,10 - 1,60) 14 (1,60 - 2,00)	Veen		Standaardpakket grond incl. LUOS
MM4	01 (0,50 - 1,00) 01 (1,60 - 2,00) 04 (0,50 - 1,00) 14 (0,70 - 1,10)	Klei		Standaardpakket grond incl. LUOS

6.2 Toetsingskader

De analyseresultaten zijn getoetst aan het toetsingskader uit de Circulaire bodemsanering en aan de achtergrondwaarden voor grond uit de Regeling bodemkwaliteit (bijlage B, tabel 1). Dit toetsingskader voor de beoordeling van de gehalten en/of concentraties van verontreinigingen is gegeven in de toetsingstabel en bevat voor grond en grondwater elk drie te onderscheiden waarden met de verschillende niveaus:

- ***achtergrondwaarde:***
  deze waarde ("AW") geeft de gehalten aan zoals die op dit moment voorkomen in de bodem van natuur- en landbouwgronden, waarvoor geldt dat er geen sprake is van belasting door lokale verontreinigingsbronnen;

- ***streefwaarde:***
  deze waarde ("S") geeft het milieukwaliteitsniveau aan voor grondwater, waarbij als nadelig te waarderen effecten verwaarloosbaar worden geacht;

- ***tussenwaarde:***
  deze waarde ("T") is de helft van de som van de achtergrondwaarde (of in het geval van grondwater de streefwaarde) en de interventiewaarde. De tussenwaarde is de concentratiegrens waarboven in beginsel nader onderzoek moet worden uitgevoerd, omdat het vermoeden van ernstige bodemverontreiniging bestaat;

- ***interventiewaarde:***
  deze waarde ("I") geeft het niveau voor verontreinigingen in grond en grondwater aan waarboven ernstige vermindering of dreigende vermindering optreedt van de functionele eigenschappen, die de bodem heeft voor mens, plant of dier. Bij gehalten en/of concentraties boven de interventiewaarde is er sprake van een sterke verontreiniging. Bij overschrijding van de interventiewaarde wordt vaak een nader onderzoek uitgevoerd om de ernst van de verontreiniging en de spoedeisendheid van de sanering te bepalen. Wanneer het boven de tussenwaarde of interventiewaarde gelegen gehalte een natuurlijke oorsprong heeft, is uitvoering van vervolgonderzoek meestal niet noodzakelijk.

In bijlage 5 is de toetsingstabel opgenomen uit de eerder genoemde circulaires. Deze bijlage bevat de achtergrondwaarden en de interventiewaarden voor een standaardbodem (10% organische stof en 25% lutum). De gemeten gehalten zijn door middel van een BoToVa-toetsing, met behulp van de door het laboratorium bepaalde waarden voor het organische stof- en lutumgehalte, omgerekend naar gehalten in een standaardbodem en vervolgens getoetst. De gebruikte analysetechnieken zijn weergegeven op de certificaten in bijlage 4a. Om de mate van verontreiniging aan te geven wordt de volgende terminologie gebruikt:

Grond:

- niet verontreinigd: gehalte $\leq$ achtergrondwaarde en/of detectielimiet;
- licht verontreinigd: gehalte > achtergrondwaarde en $\leq$ tussenwaarde;
- matig verontreinigd: gehalte > tussenwaarde $\leq$ interventiewaarde;
- sterk verontreinigd: gehalte > interventiewaarde.

Grondwater:

- niet verontreinigd: concentratie ≤ streefwaarde en/of detectielimiet;
- licht verontreinigd: concentratie > streefwaarde en ≤ tussenwaarde;
- matig verontreinigd: concentratie > tussenwaarde ≤ interventiewaarde;
- sterk verontreinigd: concentratie > interventiewaarde.

De omgerekende gehalten naar gehalten in een standaardbodem zijn tevens indicatief getoetst aan de Regeling bodemkwaliteit. Dit opgenomen resultaat geeft een ***indicatie*** van de kwaliteit van de grond met betrekking tot grondverzet en/of (indien van toepassing) terugsaneerwaarden. Hierbij wordt grond ingedeeld in de klassen Achtergrondwaarde, Wonen, Industrie en Niet Toepasbaar.

6.3 Resultaten grond- en grondwatermonsters

Tabel V geeft een overzicht van de parameters in de grond die de geldende toetsingskaders overschrijden.

Tabel V. Overschrijdingen toetsingskaders grond

Grond(meng)-monster	Traject (m -mv)	Gehalte > AW (licht verontreinigd)	Gehalte > T (matig verontreinigd)	Gehalte > I (sterk verontreinigd)
M15-1	15 (0,00 - 0,40)	cadmium, nikkel, lood, zink, minerale olie, PCB, PAK	-	-
MM1	01 (0,00 - 0,50) 06 (0,00 - 0,50) 11 (0,00 - 0,50) 14 (0,00 - 0,50)	cadmium, kobalt, koper, kwik, molybdeen, lood, zink	nikkel	-
M01-1	01 (0,00 - 0,50)	-	-	-
M06-1	06 (0,00 - 0,50)	-	-	-
M11-1	11 (0,00 - 0,50)	-	-	-
M14-1	14 (0,00 - 0,50)	-	-	nikkel
MM2	02 (0,00 - 0,50) 07 (0,00 - 0,50) 09 (0,00 - 0,50) 13 (0,00 - 0,50)	nikkel, lood, zink, PAK	-	-
MM3	01 (1,20 - 1,60) 04 (1,00 - 1,50) 04 (1,50 - 2,00) 14 (1,10 - 1,60) 14 (1,60 - 2,00)	molybdeen	-	-
MM4	01 (0,50 - 1,00) 01 (1,60 - 2,00) 04 (0,50 - 1,00) 14 (0,70 - 1,10)	nikkel	-	-

Tabel VI geeft een overzicht van de parameters in het grondwater die het geldende toetsingskader overschrijden.

Tabel VI. Overschrijdingen toetsingskader grondwater

Grondwater-monster	Situering peilbuis	Concentratie > S (licht verontreinigd)	Concentratie > T (matig verontreinigd)	Concentratie > I (sterk verontreinigd)
01	centraal op onderzoekslocatie	-	barium	-

Bijlage 4a bevat de door het laboratorium aangeleverde analysecertificaten. Bijlage 4b bevat de getoetste analyseresultaten aan de Circulaire bodemsanering.

7 SAMENVATTING, CONCLUSIES EN ADVIES

Rho Adviseurs voor leefruimte heeft aan Econsultancy opdracht verleend voor het uitvoeren van een verkennend bodemonderzoek op de locatie Dorpsstraat 209 te Heerjansdam.

Het bodemonderzoek is uitgevoerd in het kader van de bestemmingsplanwijziging van de onderzoekslocatie.

Uit het vooronderzoek concludeert Econsultancy dat atmosferische depositie de enige (beperkte) bron van PFAS-verontreiniging op het de locatie kan zijn. Van atmosferische depositie is bekend dat dit tot beperkt verhoogde PFAS-gehaltes in bodem en water kan leiden. Vooralsnog heeft er, mede gelet op het voorgaande en de aanleiding van het onderzoek, geen onderzoek plaatsgevonden naar de aanwezigheid van PFAS

Op basis van het milieuhygiënisch vooronderzoek bodem is geconcludeerd dat de onderzoekslocatie onderzocht dient te worden volgens de strategie "onverdacht, niet lijnvormig" (ONV). Bij onverdachte locaties luidt de onderzoekshypothese dat de bodem niet verontreinigd is.

Onder de asfaltverharding is er geen onderzoek verricht op aangeven van de opdrachtgever. De opdrachtgever heeft aangegeven over een "schone grondverlaring" te beschikken van dit terreindeel. Het terrein ter plaatse van de asfaltverharding blijft derhalve buiten de scope van het verkennend bodemonderzoek (NEN 5740). Econsultancy heeft niet de beschikking gekregen over de documentatie van deze verklaring.

De bodem bestaat voornamelijk uit zwak siltig klei. De bovengrond is bovendien zwak humeus. De ondergrond bestaat plaatselijk uit veen. De bovengrond is plaatselijk (bij boring 15) matig puinhoudend. Puin is verdacht op het voorkomen van asbest. Verder is de bovengrond plaatselijk zwak baksteenhoudend. De aanwezigheid van bakstenen vormt geen aanleiding om te verwachten dat sprake kan zijn van een bodemverontreiniging met asbest. Verder zijn er zintuiglijk geen verontreinigingen waargenomen.

De bovengrond is licht verontreinigd met cadmium, kobalt, koper, kwik, molybdeen, lood, zink, nikkel, PAK. De bovengrond was in eerste instantie (grondmengmonster MM1) matig verontreinigd met nikkel. Na uitsplitsing van dit grondmengmonster bleek enkel de bovengrond bij boring 14 sterk te zijn verontreinigd met nikkel. In de overige uitgesplitste grondmonsters zijn geen verontreinigingen met nikkel aangetoond. De verontreinigingen houden mogelijk verband met de resten puin / sporen baksteen, die in de bovengrond aangetroffen zijn. De ondergrond is licht verontreinigd met molybdeen.

Het grondwater is matig verontreinigd met barium. Deze metaalverontreinigingen zijn mogelijk te relateren aan regionaal verhoogde achtergrondconcentraties van metalen in het grondwater.

Conclusie en advies
De vooraf gestelde hypothese, dat de onderzoekslocatie als "onverdacht, niet lijnvormig" kan worden beschouwd, op basis van de onderzoeksresultaten, als verworpen.

De aangetoonde zintuiglijke (puin) en analytische (nikkel, >interventiewaarde) verontreinigingen kunnen een mogelijke belemmering vormen voor de voorgenomen bestemmingsplanwijziging.

De matige bariumverontreiniging in het grondwater betreft hoogstwaarschijnlijk een van nature verhoogde achterconcentratie aan barium in het grondwater. Indien hier meer inzicht in gewenst is, dient op terrein een herbemonstering van het grondwater uitgevoerd te worden.

Econsultancy adviseert om, in het kader van de bestemmingsplanwijziging, een nader bodemonderzoek uit te voeren naar de aard en omvang van de sterke nikkelverontreiniging ter plaatse van boring 14.

Verder adviseert Econsultancy om, in het kader van de bestemmingsplanwijziging, een verkennend onderzoek asbest in bodem uit te voeren van de puinhoudende bodem ter plaatse van boring 15.

Algemeen
Indien er bij werkzaamheden grond vrijkomt die niet op de locatie kan worden hergebruikt, zijn de regels van het Besluit bodemkwaliteit, het “Tijdelijk handelingskader voor hergebruik van PFAS-houdende grond en baggerspecie (d.d. 29 november 2019) of de regionale bodemkwaliteitskaart van toepassing.

Econsultancy
Rotterdam, **18 mei 2020**

Bijlage 1 Topografische ligging van de locatie

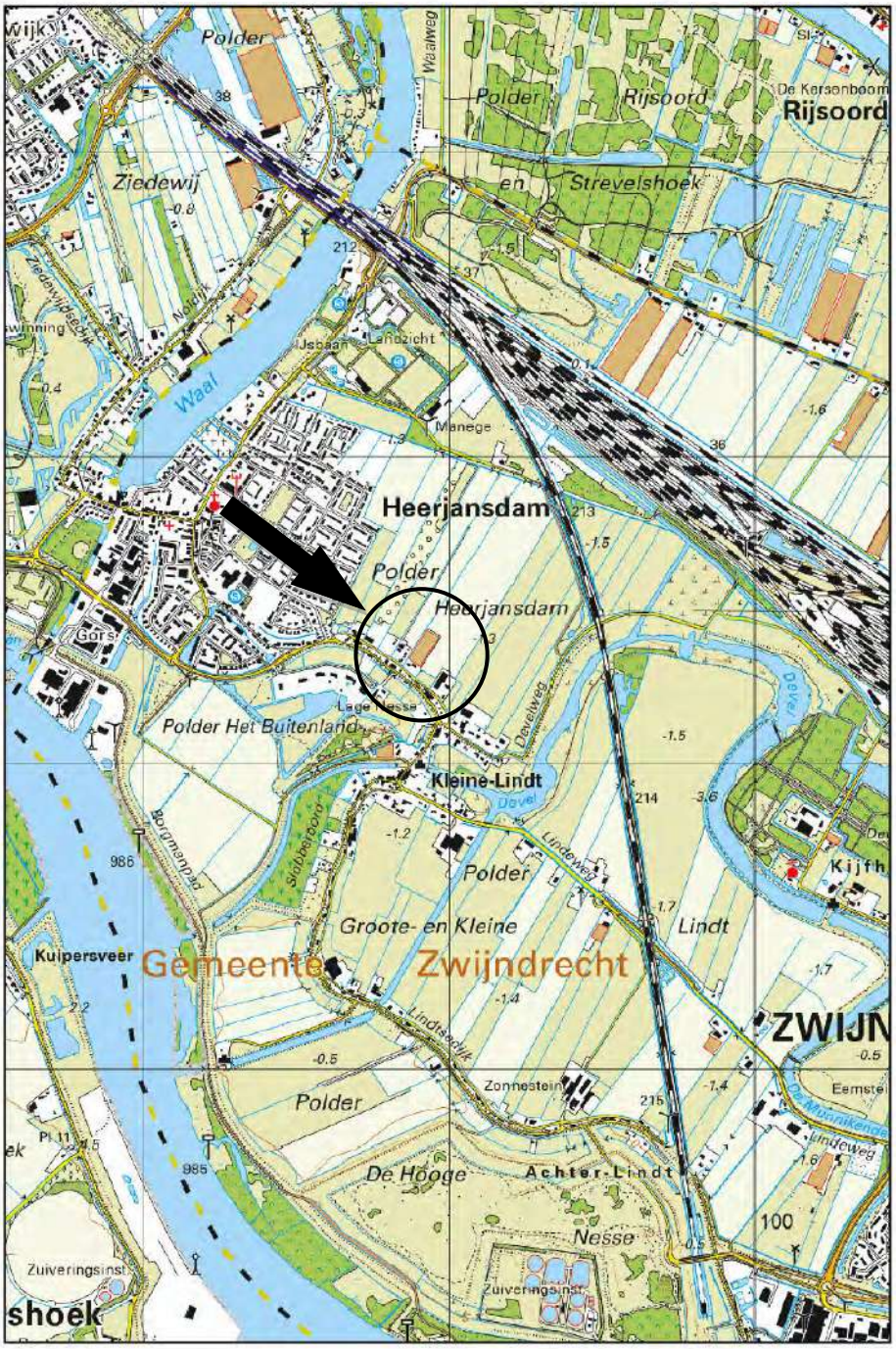

Schaal 1:25.000
Deze kaart is noordgericht

207
205
209
199
201
203
Dorpsstraa
Dorpsstraat
0 5 10 15 20 25 m
Titel: locatieschets
A3
Eco nsultancy
PROJECT:
SCHAAL: 1:450
GETEKEND:
DATUM: 8-5-2020
BIJLAGE:2a

Bijlage 2b Foto's onderzoekslocatie

Foto 1.

Foto 2.

Bijlage 2b Foto's onderzoekslocatie

Foto 3.

Foto 4.

Bijlage 2b Foto's onderzoekslocatie

Foto 5.

Foto 6.

Bijlage 2b Foto's onderzoekslocatie

Foto 7.

Legenda

Symbolen:

- Asfalt
- Klinker
- Beton
- Ontgravingsdiepte (m -mv)
- Partijhoogte (m +mv)
- Opnamerichting foto
- Vloeistofdichte vloer
- Prefab betonnen vloerplaat
- Tegels
- Golfplaat (asbest verdacht)
- Boom
- Bos
- Struiken
- Gras
- Water
- Braak
- Grind
- Onverhard
- Puinverharding
- Talud
- Spoorbaan
- Fietspad
- Parkeerplaats
- Duiker
- Voormalige duiker
- Trafo
- Pomp
- Olie/vetafscheider
- Mangat
- Riool inspectieput
- Zinkput
- Ontluchting
- Vulpunt
- Sleuf asbestonderzoek 200x40x50cm

Polygonen:

- Ontgravingsvak
- Saneringslocatie
- Partij ontgraven grond
- Toekomstige bebouwing
- Voormalige bebouwing
- Asfaltverharding
- Reparatievak asfalt
- Opslagtank (bovengronds)
- Opslagtank (bovengronds in lekbak)
- Opslagtank (ondergronds)
- Struweel
- Haag

Lijnen:

- Bebouwing
- Grens onderzoekslocatie
- Toekomstige bebouwing
- Voormalige bebouwing
- Beschoeiing
- Hekwerk
- Spoorlijn
- Wandmonster

Verontreiniging:

- Niet verontreinigd
- Gehalte >AW/S-waarde
- Gehalte >T-waarde
- Gehalte >I-waarde
- Niet verontreinigd
- AW/S-waarde contour
- T-waarde contour
- I-waarde contour
- Niet verontreinigd
- AW/S-waarde contour
- T-waarde contour
- I-waarde contour
- Niet verontreinigd
- Licht verontreinigd
- Matig verontreinigd
- Sterk verontreinigd
- ? Verontreinigingsgraad onbekend
- ✕ Vindplaats asbestverdacht materiaal op maaiveld

Boringen:

- Boring tot 0,5 m -mv
- Boring tot 1,0 m -mv
- Boring tot 1,5 m -mv
- Boring tot 2,0 m -mv
- Boring tot 2,5 m -mv
- Boring tot 3,0 m -mv
- Boring tot 3,5 m -mv
- Boring tot 4,0 m -mv
- Boring tot 4,5 m -mv
- Boring tot 5,0 m -mv
- Peilbuis (diep)
- Peilbuis
- Boring voorgaand onderzoek tot 0,5 m -mv
- Boring voorgaand onderzoek tot 1,0 m -mv
- Boring voorgaand onderzoek tot 1,5 m -mv
- Boring voorgaand onderzoek tot 2,0 m -mv
- Boring voorgaand onderzoek tot 2,5 m -mv
- Boring voorgaand onderzoek tot 3,0 m -mv
- Boring voorgaand onderzoek tot 3,5 m -mv
- Boring voorgaand onderzoek tot 4,0 m -mv
- Boring voorgaand onderzoek tot 4,5 m -mv
- Boring voorgaand onderzoek tot 5,0 m -mv
- Peilbuis voorgaand onderzoek (diep)
- Peilbuis voorgaand onderzoek
- Gat asbestonderzoek 30x30x50 cm
- Gat asbestonderzoek 30x30x50 cm + boring tot 0,5 m -mv
- Gat asbestonderzoek 30x30x50 cm + boring tot 1,0 m -mv
- Gat asbestonderzoek 30x30x50 cm + boring tot 1,5 m -mv
- Gat asbestonderzoek 30x30x50 cm + boring tot 2,0 m -mv
- Gat asbestonderzoek 30x30x50 cm + boring tot 2,5 m -mv
- Gat asbestonderzoek 30x30x50 cm + boring tot 3,0 m -mv
- Gat asbestonderzoek 30x30x50 cm + boring tot 3,5 m -mv
- Gat asbestonderzoek 30x30x50 cm + boring tot 4,0 m -mv
- Gat asbestonderzoek 30x30x50 cm + boring tot 4,5 m -mv
- Gat asbestonderzoek 30x30x50 cm + boring tot 5,0 m -mv
- Gat asbestonderzoek 30x30x50 cm + peilbuis (diep)
- Gat asbestonderzoek 30x30x50 cm + peilbuis
- Gat asbestonderzoek 100x100x50 cm
- Gat asbestonderzoek 100x100x50 cm + boring tot 0,5 m -mv
- Gat asbestonderzoek 100x100x50 cm + boring tot 1,0 m -mv
- Gat asbestonderzoek 100x100x50 cm + boring tot 1,5 m -mv
- Gat asbestonderzoek 100x100x50 cm + boring tot 2,0 m -mv
- Gat asbestonderzoek 100x100x50 cm + boring tot 2,5 m -mv
- Gat asbestonderzoek 100x100x50 cm + boring tot 3,0 m -mv
- Gat asbestonderzoek 100x100x50 cm + boring tot 3,5 m -mv
- Gat asbestonderzoek 100x100x50 cm + boring tot 4,0 m -mv
- Gat asbestonderzoek 100x100x50 cm + boring tot 4,5 m -mv
- Gat asbestonderzoek 100x100x50 cm + boring tot 5,0 m -mv
- Gat asbestonderzoek 100x100x50 cm + peilbuis (diep)
- Gat asbestonderzoek 100x100x50 cm + peilbuis
- Kernboring 80 mm
- Kernboring 120 mm
- Kernboring 120 mm + boring tot 0,5 m -mv
- Kernboring 120 mm + boring tot 1,0 m -mv
- Kernboring 120 mm + boring tot 1,5 m -mv
- Kernboring 120 mm + boring tot 2,0 m -mv
- Kernboring 120 mm + boring tot 2,5 m -mv
- Kernboring 120 mm + boring tot 3,0 m -mv
- Kernboring 120 mm + boring tot 3,5 m -mv
- Kernboring 120 mm + boring tot 4,0 m -mv
- Kernboring 120 mm + boring tot 4,5 m -mv
- Kernboring 120 mm + boring tot 5,0 m -mv
- Kernboring + gat asbestonderzoek 30x30x50 + boring tot 0,5 m -mv
- Kernboring + gat asbestonderzoek 30x30x50 + boring tot 1,0 m -mv
- Kernboring + gat asbestonderzoek 30x30x50 + boring tot 1,5 m -mv
- Kernboring + gat asbestonderzoek 30x30x50 + boring tot 2,0 m -mv
- Kernboring + gat asbestonderzoek 30x30x50 + boring tot 2,5 m -mv
- Kernboring + gat asbestonderzoek 30x30x50 + boring tot 3,0 m -mv
- Kernboring + gat asbestonderzoek 30x30x50 + boring tot 3,5 m -mv
- Kernboring + gat asbestonderzoek 30x30x50 + boring tot 4,0 m -mv
- Kernboring + gat asbestonderzoek 30x30x50 + boring tot 4,5 m -mv
- Kernboring + gat asbestonderzoek 30x30x50 + boring tot 5,0 m -mv
- Kernboring + gat asbestonderzoek 30x30x50 + peilbuis (diep)
- Kernboring + gat asbestonderzoek 30x30x50 + peilbuis
- Boring tot 0,5 m -waterbodem
- Boring tot 1,0 m -waterbodem

Bijlage 3 Boorprofielen

Legenda (conform NEN 5104)

grind

- Grind, siltig
- Grind, zwak zandig
- Grind, matig zandig
- Grind, sterk zandig
- Grind, uiterst zandig

zand

- Zand, kleiig
- Zand, zwak siltig
- Zand, matig siltig
- Zand, sterk siltig
- Zand, uiterst siltig

veen

- Veen, mineraalarm
- Veen, zwak kleiig
- Veen, sterk kleiig
- Veen, zwak zandig
- Veen, sterk zandig

klei

- Klei, zwak siltig
- Klei, matig siltig
- Klei, sterk siltig
- Klei, uiterst siltig
- Klei, zwak zandig
- Klei, matig zandig
- Klei, sterk zandig

leem

- Leem, zwak zandig
- Leem, sterk zandig

overige toevoegingen

- zwak humeus
- matig humeus
- sterk humeus
- zwak grindig
- matig grindig
- sterk grindig

geur

- geen geur
- zwakke geur
- matige geur
- sterke geur
- uiterste geur

olie

- geen olie-water reactie
- zwakke olie-water reactie
- matige olie-water reactie
- sterke olie-water reactie
- uiterste olie-water reactie

p.i.d.-waarde

- >0
- >1
- >10
- >100
- >1000
- >10000

monsters

- geroerd monster
- ongeroerd monster
- volumering

overig

- bijzonder bestanddeel
- Gemiddeld hoogste grondwaterstand
- grondwaterstand
- Gemiddeld laagste grondwaterstand
- slib
- water

peilbuis

Profielen boringen

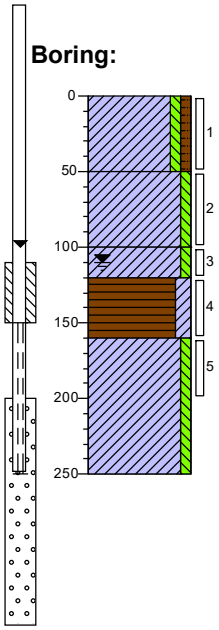

Boring: 01

0 landbouwgrond
Klei, zwak siltig, zwak humeus, zwak baksteenhoudend, neutraal grijsbruin, Edelmanboor
50
Klei, zwak siltig, licht grijsbruin, Edelmanboor
100
Klei, zwak siltig, lichtbeige, Edelmanboor
120
Veen, matig kleiïg, zwak houthoudend, donkerbruin, Edelmanboor
160
Klei, zwak siltig, donkergrijs, Edelmanboor
250

Boring: 02

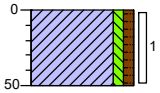

0 landbouwgrond
Klei, zwak siltig, zwak humeus, donkerbruin, Edelmanboor
50

Boring: 03

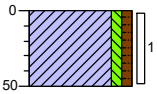

0 landbouwgrond
Klei, zwak siltig, zwak humeus, donkerbruin, Edelmanboor
50

Boring: 04

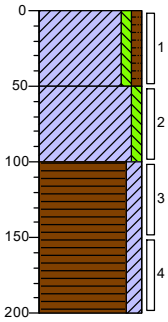

0 gras
Klei, zwak siltig, zwak humeus, licht grijsbruin, Edelmanboor
50
Klei, zwak siltig, licht bruinbeige, Edelmanboor
100
Veen, matig kleiïg, donkerbruin, Edelmanboor
200

Boring: 05

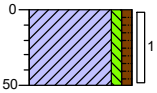

0 landbouwgrond
Klei, zwak siltig, zwak humeus, donkerbruin, Edelmanboor
50

Boring: 06

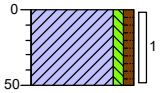

0 landbouwgrond
Klei, zwak siltig, zwak humeus, zwak baksteenhoudend, donkerbruin, Edelmanboor
50

Boring: 07

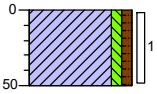

0 landbouwgrond
Klei, zwak siltig, zwak humeus, donkerbruin, Edelmanboor
50

Boring: 08

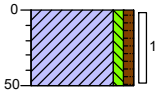

0 landbouwgrond
Klei, zwak siltig, zwak humeus, zwak baksteenhoudend, donkerbruin, Edelmanboor
50

Projectcode: 11867.001 Plaats: Heerjansdam Boormeester: Marc Timmermans

Getekend volgens NEN 5104

Profielen boringen

Boring: 09

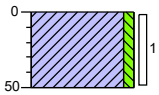

0 gras

Klei, zwak siltig, lichtbruin, Edelmanboor

50

Boring: 10

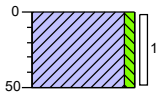

0 braak

Klei, zwak siltig, zwak grindhoudend, lichtbruin, Edelmanboor

50

Boring: 11

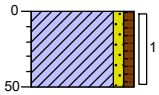

0 erf

Klei, zwak zandig, zwak humeus, zwak baksteenhoudend, donkerbruin, Edelmanboor

50

Boring: 12

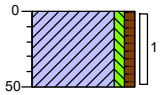

0 gazon

Klei, zwak siltig, zwak humeus, donker grijsbruin, Edelmanboor

50

Boring: 13

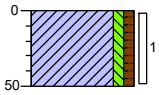

0 gazon

Klei, zwak siltig, zwak humeus, donker grijsbruin, Edelmanboor

50

Boring: 14

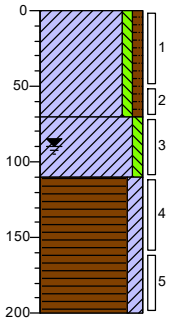

0 berm

Klei, zwak siltig, zwak humeus, zwak baksteenhoudend, donker grijsbruin, Edelmanboor

70

Klei, zwak siltig, lichtgrijs, Edelmanboor

110

Veen, matig kleiïg, zwak houthoudend, donkerbruin, Edelmanboor

200

Boring: 15

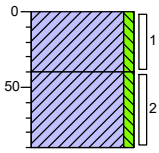

0 braak

Klei, zwak siltig, matig puinhoudend, donker grijsbruin, Edelmanboor

40

Klei, zwak siltig, lichtgrijs, Edelmanboor

90

Boring: 16

0 tegel

10 Edelmanboor

Zand, matig fijn, zwak siltig, lichtgeel, Edelmanboor, gestuit op beton

Bijlage 4a Analysecertificaten

eurofins — analytico®

Econsultancy
T.a.v. Midas Zandvliet
Max Euwelaan 21-29
3062 MA ROTTERDAM
NETHERLANDS

Analysecertificaat

Datum: 16-Apr-2020

Hierbij ontvangt u de resultaten van het navolgende laboratoriumonderzoek.

Certificaatnummer/Versie	2020055091/1
Uw project/verslagnummer	11867.001
Uw projectnaam	Dorpsstraat
Uw ordernummer	
Monster(s) ontvangen	08-Apr-2020

Dit certificaat mag uitsluitend in zijn geheel worden gereproduceerd.
De analyse resultaten hebben alleen betrekking op het beproefde object.

De grondmonsters worden tot 4 weken na datum ontvangst bewaard en watermonsters tot 2 weken na datum ontvangst. Zonder tegenbericht worden de monsters nadien afgevoerd.
Indien de monsters langer bewaard dienen te blijven verzoeken wij U dit exemplaar uiterlijk 1 werkdag voor afloop van de standaardbewaarperiode ondertekend aan ons te retourneren. Voor de kosten van het langer bewaren van monsters verwijzen wij naar de prijslijst.

Bewaren tot:
Datum: Naam: Handtekening:

Wij vertrouwen erop uw opdracht hiermee naar verwachting te hebben uitgevoerd, mocht U naar aanleiding van dit analysecertificaat nog vragen hebben verzoeken wij U contact op te nemen met de afdeling Verkoop en Advies.

Met vriendelijke groet,

Eurofins Analytico B.V.

Ing. A. Veldhuizen
Technical Manager

Eurofins Analytico B.V.

Gildeweg 42-46
3771 NB Barneveld
P.O. Box 459
3770 AL Barneveld NL

Tel. +31 (0)34 242 63 00
Fax +31 (0)34 242 63 99
E-mail info-env@eurofins.nl
Site www.eurofins.nl

BNP Paribas S.A. 227 9245 25
IBAN: NL71BNPA0227924525
BIC: BNPANL2A
KvK/CoC No. 09088623
BTW/VAT No. NL 8043.14.883.B01

Eurofins Analytico B.V. is ISO 14001: 2015 gecertificeerd door TÜV en erkend door het Vlaamse Gewest (OVAM en Dep. Omgeving), het Brusselse Gewest (BIM), het Waalse Gewest (DGRNE-OWD) en door de overheid van Luxemburg (MEV).

eurofins — analytico®

Analysecertificaat

Uw project/verslagnummer	11867.001	Certificaatnummer/Versie	2020055091/1
Uw projectnaam	Dorpsstraat	Startdatum	09-Apr-2020
Uw ordernummer		Rapportagedatum	16-Apr-2020/13:56
		Bijlage	A,B,C,D
Monsternemer	Marc Timmermans	Pagina	1/2
Monstermatrix	Grond (AS3000)		

	Analyse	Eenheid	1	2	3	4
	Voorbehandeling					
	Cryogeen malen AS3000		Uitgevoerd	Uitgevoerd	Uitgevoerd	Uitgevoerd
	Bodemkundige analyses					
S	Droge stof	% (m/m)	77.8	78.3	76.0	
S	Droge stof	% (m/m)				33.9
S	Organische stof	% (m/m) ds	5.3	8.4	5.9	25.0
	Gloeirest	% (m/m) ds	93	90	92	73
S	Korrelgrootte < 2 µm (Lutum)	% (m/m) ds	27.8	23.5	29.3	31.2
	Metalen					
S	Barium (Ba)	mg/kg ds	200	150	130	120
S	Cadmium (Cd)	mg/kg ds	0.82	0.62	0.50	<0.20
S	Kobalt (Co)	mg/kg ds	13	11	14	9.3
S	Koper (Cu)	mg/kg ds	35	47	27	14
S	Kwik (Hg)	mg/kg ds	0.11	0.15	0.10	<0.050
S	Molybdeen (Mo)	mg/kg ds	<1.5	1.6	<1.5	2.0
S	Nikkel (Ni)	mg/kg ds	46	69	40	27
S	Lood (Pb)	mg/kg ds	180	100	62	15
S	Zink (Zn)	mg/kg ds	360	190	150	54
	Minerale olie					
	Minerale olie (C10-C12)	mg/kg ds	<3.0	<3.0	<3.0	<3.0
	Minerale olie (C12-C16)	mg/kg ds	7.1	<5.0	<5.0	<5.0
	Minerale olie (C16-C21)	mg/kg ds	60	<5.0	<5.0	<5.0
	Minerale olie (C21-C30)	mg/kg ds	35	12	<11	29
	Minerale olie (C30-C35)	mg/kg ds	13	13	<5.0	34
	Minerale olie (C35-C40)	mg/kg ds	<6.0	<6.0	<6.0	<6.0
S	Minerale olie totaal (C10-C40)	mg/kg ds	120	<35	<35	70 [1)]
	Chromatogram olie (GC)		Zie bijl.			Zie bijl.
	Polychloorbifenylen, PCB					
S	PCB 28	mg/kg ds	<0.0010	<0.0010	<0.0010	<0.0010
S	PCB 52	mg/kg ds	<0.0010	<0.0010	<0.0010	<0.0010

Nr.	Monsteromschrijving	Datum monstername	Monster nr.
1	M15-1 15 (0-40)	07-Apr-2020	11303069
2	MM1 01 (0-50) 06 (0-50) 11 (0-50) 14 (0-50)	07-Apr-2020	11303070
3	MM2 02 (0-50) 07 (0-50) 09 (0-50) 13 (0-50)	07-Apr-2020	11303071
4	MM3 01 (120-160) 04 (100-150) 04 (150-200) 14 (110-160) 14 (160-200)	07-Apr-2020	11303072

kwaliteitswaarborg bodembeheer SIKB

Q: door RvA geaccrediteerde verrichting
A: AP04 erkende verrichting
S: AS SIKB erkende verrichting
V: VLAREL erkende verrichting

Eurofins Analytico B.V.

Gildeweg 42-46
3771 NB Barneveld
P.O. Box 459
3770 AL Barneveld NL

Tel. +31 (0)34 242 63 00
Fax +31 (0)34 242 63 99
E-mail info-env@eurofins.nl
Site www.eurofins.nl

BNP Paribas S.A. 227 9245 25
IBAN: NL71BNPA0227924525
BIC: BNPANL2A
KvK/CoC No. 09088623
BTW/VAT No. NL 8043.14.883.B01

Dit certificaat mag uitsluitend in zijn geheel worden gereproduceerd.
Eurofins Analytico B.V. is ISO 14001: 2015 gecertificeerd door TÜV en erkend door het Vlaamse Gewest (OVAM en Dep. Omgeving), het Brusselse Gewest (BIM), het Waalse Gewest (DGRNE-OWD) en door de overheid van Luxemburg (MEV).

TESTEN RvA L010

eurofins — analytico®

Analysecertificaat

Uw project/verslagnummer	11867.001	Certificaatnummer/Versie	2020055091/1
Uw projectnaam	Dorpsstraat	Startdatum	09-Apr-2020
Uw ordernummer		Rapportagedatum	16-Apr-2020/13:56
		Bijlage	A,B,C,D
Monsternemer	Marc Timmermans	Pagina	2/2
Monstermatrix	Grond (AS3000)		

	Analyse	Eenheid	1	2	3	4
S	PCB 101	mg/kg ds	0.0029	<0.0010	<0.0010	<0.0010
S	PCB 118	mg/kg ds	0.0013	<0.0010	<0.0010	<0.0010
S	PCB 138	mg/kg ds	0.010 3)	0.0012 3)	<0.0010	<0.0010
S	PCB 153	mg/kg ds	0.014	0.0014	<0.0010	<0.0010
S	PCB 180	mg/kg ds	0.0086	<0.0010	<0.0010	<0.0010
S	PCB (som 7) (factor 0,7)	mg/kg ds	0.038	0.0061	0.0049 2)	0.0049 2)
	Polycyclische Aromatische Koolwaterstoffen, PAK					
S	Naftaleen	mg/kg ds	<0.050	<0.050	<0.050	<0.050
S	Fenanthreen	mg/kg ds	0.48	0.094	0.53	<0.050
S	Anthraceen	mg/kg ds	0.11	<0.050	0.066	<0.050
S	Fluorantheen	mg/kg ds	1.2	0.31	0.73	<0.050
S	Benzo(a)anthraceen	mg/kg ds	0.51	0.16	0.24	<0.050
S	Chryseen	mg/kg ds	0.66	0.23	0.30	<0.050
S	Benzo(k)fluorantheen	mg/kg ds	0.27	0.11	0.12	<0.050
S	Benzo(a)pyreen	mg/kg ds	0.52	0.18	0.11	<0.050
S	Benzo(ghi)peryleen	mg/kg ds	0.39	0.14	0.12	<0.050
S	Indeno(123-cd)pyreen	mg/kg ds	0.46	0.14	0.11	<0.050
S	PAK VROM (10) (factor 0,7)	mg/kg ds	4.7	1.4	2.4	0.35 2)

Nr.	Monsteromschrijving	Datum monstername	Monster nr.
1	M15-1 15 (0-40)	07-Apr-2020	11303069
2	MM1 01 (0-50) 06 (0-50) 11 (0-50) 14 (0-50)	07-Apr-2020	11303070
3	MM2 02 (0-50) 07 (0-50) 09 (0-50) 13 (0-50)	07-Apr-2020	11303071
4	MM3 01 (120-160) 04 (100-150) 04 (150-200) 14 (110-160) 14 (160-200)	07-Apr-2020	11303072

kwaliteitswaarborg bodembeheer SIKB

Q: door RvA geaccrediteerde verrichting
A: AP04 erkende verrichting
S: AS SIKB erkende verrichting
V: VLAREL erkende verrichting

Akkoord
Pr.coörd.
VA

Eurofins Analytico B.V.

Gildeweg 42-46
3771 NB Barneveld
P.O. Box 459
3770 AL Barneveld NL

Tel. +31 (0)34 242 63 00
Fax +31 (0)34 242 63 99
E-mail info-env@eurofins.nl
Site www.eurofins.nl

BNP Paribas S.A. 227 9245 25
IBAN: NL71BNPA0227924525
BIC: BNPANL2A
KvK/CoC No. 09088623
BTW/VAT No. NL 8043.14.883.B01

Dit certificaat mag uitsluitend in zijn geheel worden gereproduceerd.
Eurofins Analytico B.V. is ISO 14001: 2015 gecertificeerd door TÜV en erkend door het Vlaamse Gewest (OVAM en Dep. Omgeving), het Brusselse Gewest (BIM), het Waalse Gewest (DGRNE-OWD) en door de overheid van Luxemburg (MEV).

RvA TESTEN RvA L010

eurofins — analytico®

Bijlage (A) met deelmonsterinformatie behorende bij analysecertificaat 2020055091/1

Monster nr.	Boornr	Omschrijving	Van	Tot	Barcode	Monstername ID/Monsteromsch.
11303069	15	1	0	40	0538063613	M15-1 15 (0-40)
11303070	01	1	0	50	0538063363	MM1 01 (0-50) 06 (0-50) 11 (0-
11303070	11	1	0	50	0538063618	MM1 01 (0-50) 06 (0-50) 11 (0-
11303070	06	1	0	50	0537803706	MM1 01 (0-50) 06 (0-50) 11 (0-
11303070	14	1	0	50	0537803728	MM1 01 (0-50) 06 (0-50) 11 (0-
11303071	09	1	0	50	0537803739	MM2 02 (0-50) 07 (0-50) 09 (0-
11303071	13	1	0	50	0538063621	MM2 02 (0-50) 07 (0-50) 09 (0-
11303071	02	1	0	50	0537803723	MM2 02 (0-50) 07 (0-50) 09 (0-
11303071	07	1	0	50	0537803711	MM2 02 (0-50) 07 (0-50) 09 (0-
11303072	01	4	120	160	0538063414	MM3 01 (120-160) 04 (100-150)
11303072	14	4	110	160	0538093469	MM3 01 (120-160) 04 (100-150)
11303072	14	5	160	200	0538093502	MM3 01 (120-160) 04 (100-150)
11303072	04	3	100	150	0538093518	MM3 01 (120-160) 04 (100-150)
11303072	04	4	150	200	0538093509	MM3 01 (120-160) 04 (100-150)

Eurofins Analytico B.V.

Gildeweg 42-46
3771 NB Barneveld
P.O. Box 459
3770 AL Barneveld NL

Tel. +31 (0)34 242 63 00
Fax +31 (0)34 242 63 99
E-mail info-env@eurofins.nl
Site www.eurofins.nl

BNP Paribas S.A. 227 9245 25
IBAN: NL71BNPA0227924525
BIC: BNPANL2A
KvK/CoC No. 09088623
BTW/VAT No. NL 8043.14.883.B01

Eurofins Analytico B.V. is ISO 14001: 2015 gecertificeerd door TÜV en erkend door het Vlaamse Gewest (OVAM en Dep. Omgeving), het Brusselse Gewest (BIM), het Waalse Gewest (DGRNE-OWD) en door de overheid van Luxemburg (MEV).

Bijlage (B) met opmerkingen behorende bij analysecertificaat 2020055091/1

Opmerking 1)
Humusachtige verbindingen aangetoond.

Opmerking 2)
De toetswaarde van de som is gelijk aan de sommatie van 0,7*RG

Opmerking 3)
PCB 138 kan positief beïnvloed worden door PCB 163.

Eurofins Analytico B.V.

Gildeweg 42-46
3771 NB Barneveld
P.O. Box 459
3770 AL Barneveld NL

Tel. +31 (0)34 242 63 00
Fax +31 (0)34 242 63 99
E-mail info-env@eurofins.nl
Site www.eurofins.nl

BNP Paribas S.A. 227 9245 25
IBAN: NL71BNPA0227924525
BIC: BNPANL2A
KvK/CoC No. 09088623
BTW/VAT No. NL 8043.14.883.B01

Eurofins Analytico B.V. is ISO 14001: 2015 gecertificeerd door TÜV en erkend door het Vlaamse Gewest (OVAM en Dep. Omgeving), het Brusselse Gewest (BIM), het Waalse Gewest (DGRNE-OWD) en door de overheid van Luxemburg (MEV).

Bijlage (C) met methodeverwijzingen behorende bij analysecertificaat 2020055091/1

Analyse	Methode	Techniek	Methode referentie
Voorbehandeling			
Cryogeen malen	W0106	Voorbehandeling	AS3000
Bodemkundige analyses			
Droge Stof	W0104	Gravimetrie	pb 3010-2 en NEN-EN 15934
Droge stof	W0104	Gravimetrie	pb 3010-2 en NEN-EN 15934
Organische stof (gloeiverlies)	W0109	Gravimetrie	pb 3010-3 en NEN 5754
Korrelgrootte < 2 µm (lutum)	W0171	Sedimentatie	pb 3010-4 en NEN 5753
Metalen			
Barium (Ba)	W0423	ICP-MS	pb 3010-5 en NEN-EN-ISO 17294-2
Cadmium (Cd)	W0423	ICP-MS	pb 3010-5 en NEN-EN-ISO 17294-2
Kobalt (Co)	W0423	ICP-MS	pb 3010-5 en NEN-EN-ISO 17294-2
Koper (Cu)	W0423	ICP-MS	pb 3010-5 en NEN-EN-ISO 17294-2
Kwik (Hg)	W0423	ICP-MS	pb 3010-5 en NEN-EN-ISO 17294-2
Molybdeen (Mo)	W0423	ICP-MS	pb 3010-5 en NEN-EN-ISO 17294-2
Nikkel (Ni)	W0423	ICP-MS	pb 3010-5 en NEN-EN-ISO 17294-2
Lood (Pb)	W0423	ICP-MS	pb 3010-5 en NEN-EN-ISO 17294-2
Zink (Zn)	W0423	ICP-MS	pb 3010-5 en NEN-EN-ISO 17294-2
Minerale olie			
Minerale Olie (C10-C40)	W0202	GC-FID	pb 3010-7 en NEN-EN-ISO 16703
Chromatogram MO (GC)	W0202	GC-FID	NEN-EN-ISO 16703
Polychloorbifenylen, PCB			
PCB (7)	W0271	GC-MS	pb 3010-8 en NEN 6980
Polycyclische Aromatische Koolwaterstoffen, PAK			
PAK (10) (VROM)	W0271	GC-MS	pb. 3010-6 en NEN-ISO 18287
PAK som AS3000/AP04	W0271	GC-MS	pb. 3010-6 en NEN-ISO 18287

Nadere informatie over de toegepaste onderzoeksmethoden alsmede een classificatie van de meetonzekerheid staan vermeld in ons overzicht "Specificaties analysemethoden", versie juni 2019.

Eurofins Analytico B.V.

Gildeweg 42-46
3771 NB Barneveld
P.O. Box 459
3770 AL Barneveld NL

Tel. +31 (0)34 242 63 00
Fax +31 (0)34 242 63 99
E-mail info-env@eurofins.nl
Site www.eurofins.nl

BNP Paribas S.A. 227 9245 25
IBAN: NL71BNPA0227924525
BIC: BNPANL2A
KvK/CoC No. 09088623
BTW/VAT No. NL 8043.14.883.B01

Eurofins Analytico B.V. is ISO 14001: 2015 gecertificeerd door TÜV en erkend door het Vlaamse Gewest (OVAM en Dep. Omgeving), het Brusselse Gewest (BIM), het Waalse Gewest (DGRNE-OWD) en door de overheid van Luxemburg (MEV).

Bijlage (D) opmerkingen aangaande de monstername en conserveringstermijn 2020055091/1

Er zijn verschillen met de richtlijnen geconstateerd die de betrouwbaarheid van de resultaten van onderstaande monsters of analyses mogelijk hebben beinvloed.

Analyse	Monster nr.
De conserveringstermijn is voor de betreffende analyse overschreden.	
Minerale Olie (GC) (Voorbehandeling)	11303070

Eurofins Analytico B.V.

Gildeweg 42-46
3771 NB Barneveld
P.O. Box 459
3770 AL Barneveld NL

Tel. +31 (0)34 242 63 00
Fax +31 (0)34 242 63 99
E-mail info-env@eurofins.nl
Site www.eurofins.nl

BNP Paribas S.A. 227 9245 25
IBAN: NL71BNPA0227924525
BIC: BNPANL2A
KvK/CoC No. 09088623
BTW/VAT No. NL 8043.14.883.B01

Eurofins Analytico B.V. is ISO 14001: 2015 gecertificeerd door TÜV en erkend door het Vlaamse Gewest (OVAM en Dep. Omgeving), het Brusselse Gewest (BIM), het Waalse Gewest (DGRNE-OWD) en door de overheid van Luxemburg (MEV).

eurofins | analytico®

Chromatogram TPH/ Mineral Oil

Sample ID.: 11303069
Certificate no.:2020055091
Sample description.: M15-1 15 (0-40)
V

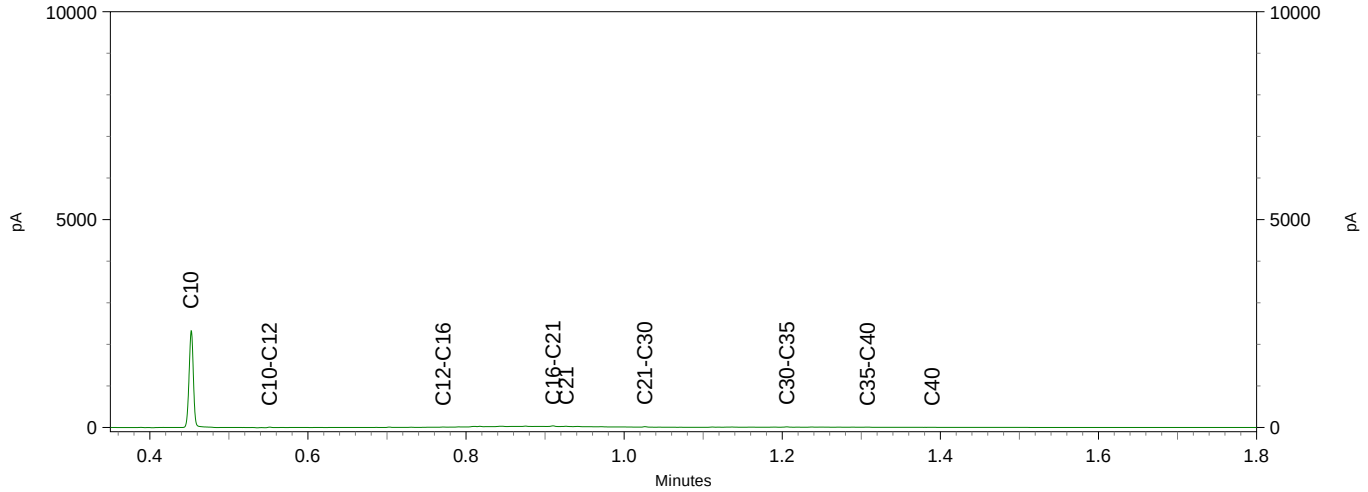

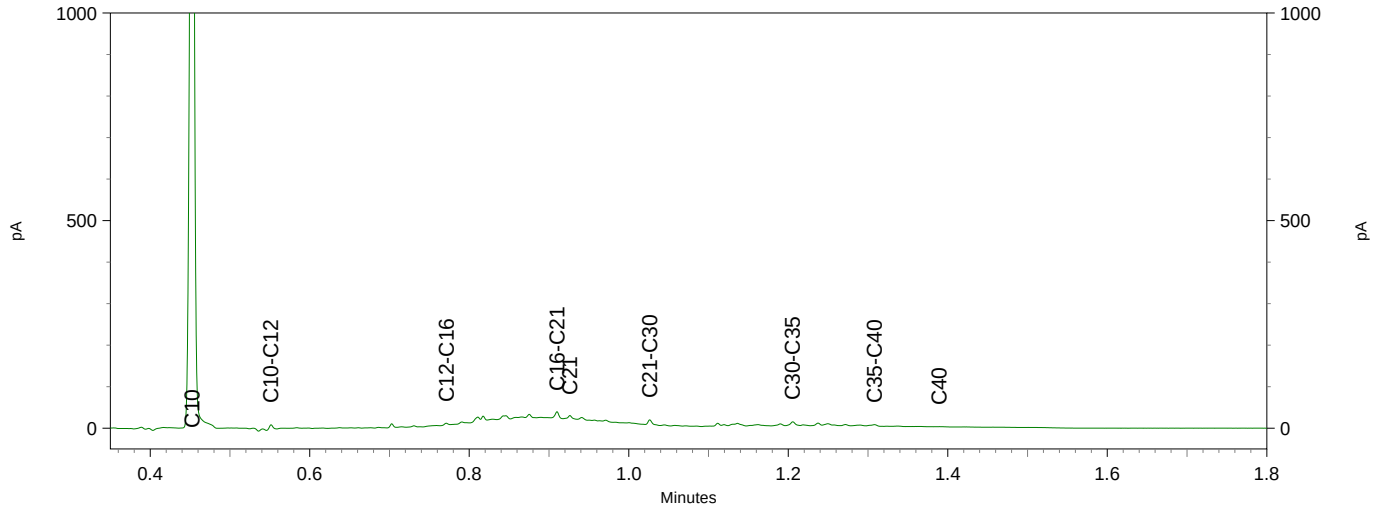

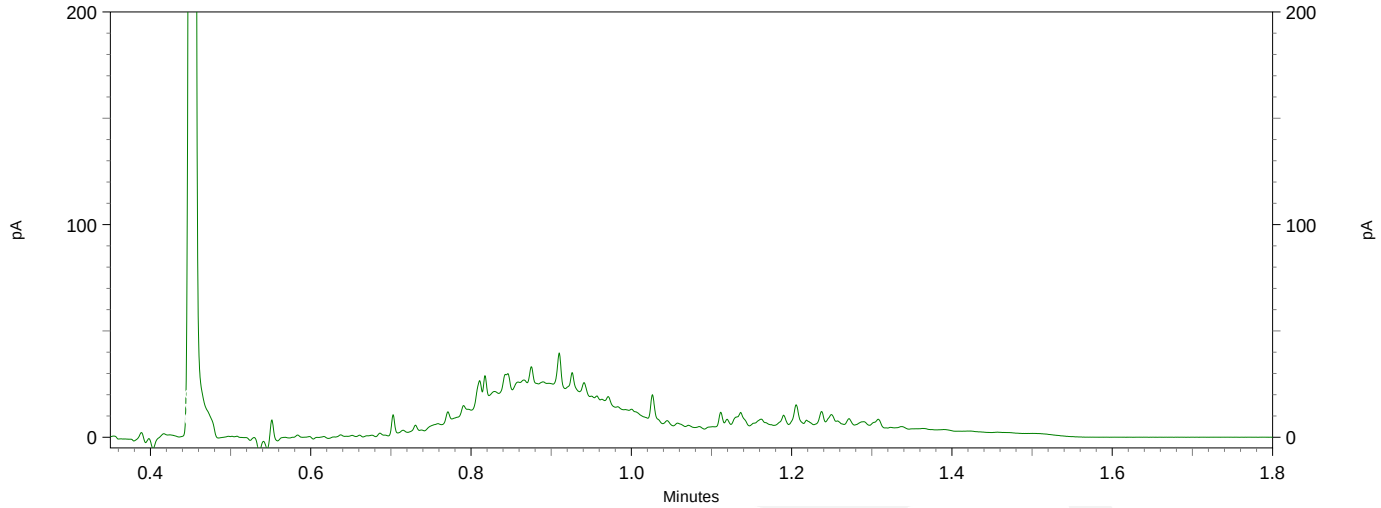

Chromatogram TPH/ Mineral Oil

Sample ID.: 11303072
Certificate no.: 2020055091
Sample description.: MM3 01 (120-160) 04 (100-150) 04 (150-200) 14 (110 V

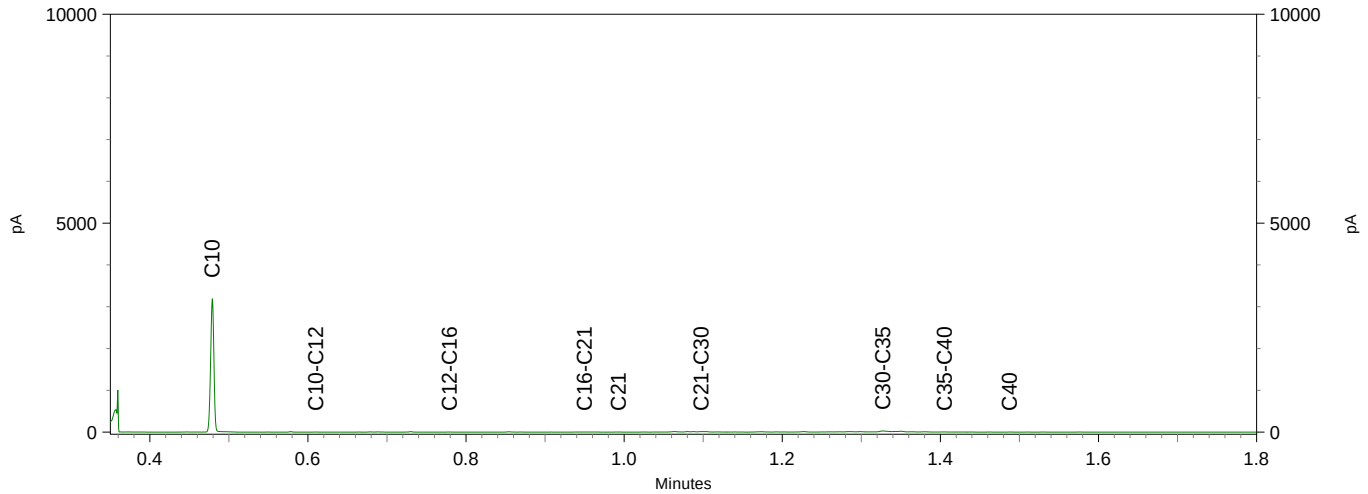

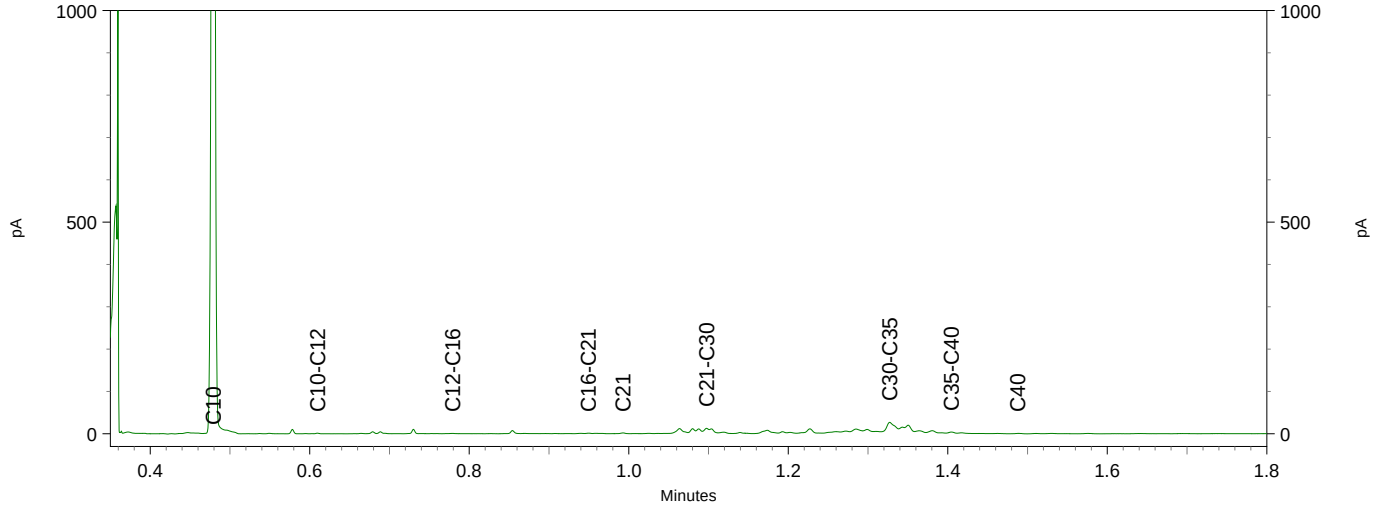

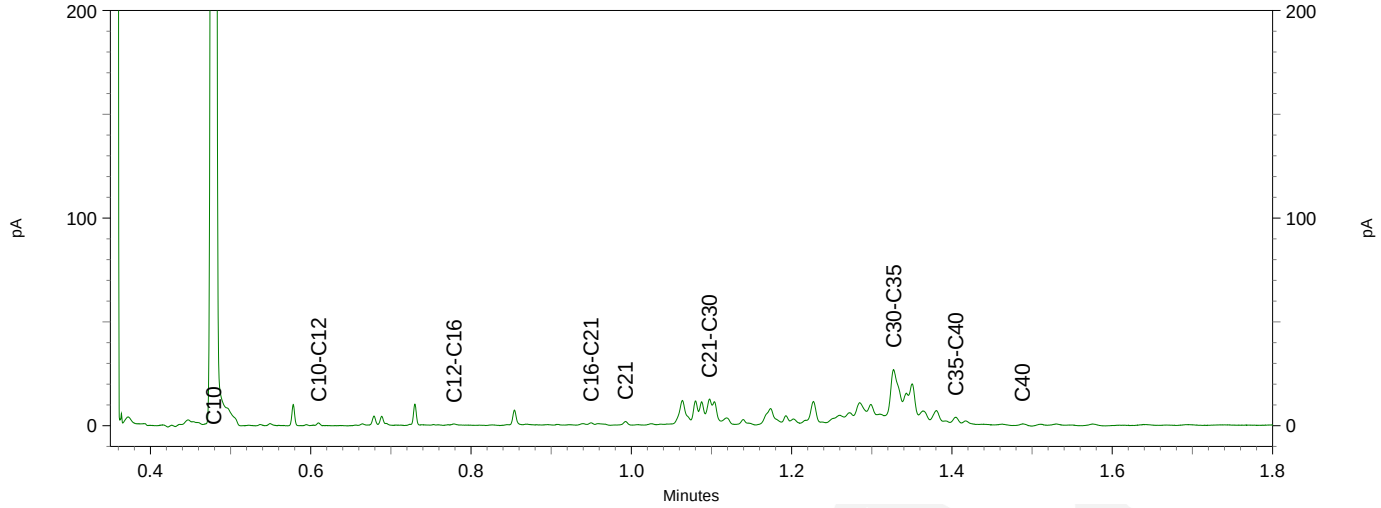

eurofins | analytico®

Econsultancy
T.a.v. Midas Zandvliet
Max Euwelaan 21-29
3062 MA ROTTERDAM
NETHERLANDS

Analysecertificaat

Datum: 20-Apr-2020

Hierbij ontvangt u de resultaten van het navolgende laboratoriumonderzoek.

Certificaatnummer/Versie	2020056095/1
Uw project/verslagnummer	11867.001
Uw projectnaam	Dorpsstraat
Uw ordernummer	
Monster(s) ontvangen	10-Apr-2020

Dit certificaat mag uitsluitend in zijn geheel worden gereproduceerd.
De analyse resultaten hebben alleen betrekking op het beproefde object.

De grondmonsters worden tot 4 weken na datum ontvangst bewaard en watermonsters tot 2 weken na datum ontvangst. Zonder tegenbericht worden de monsters nadien afgevoerd.
Indien de monsters langer bewaard dienen te blijven verzoeken wij U dit exemplaar uiterlijk 1 werkdag voor afloop van de standaardbewaarperiode ondertekend aan ons te retourneren. Voor de kosten van het langer bewaren van monsters verwijzen wij naar de prijslijst.

Bewaren tot:
Datum: Naam: Handtekening:

Wij vertrouwen erop uw opdracht hiermee naar verwachting te hebben uitgevoerd, mocht U naar aanleiding van dit analysecertificaat nog vragen hebben verzoeken wij U contact op te nemen met de afdeling Verkoop en Advies.

Met vriendelijke groet,

Eurofins Analytico B.V.

Ing. A. Veldhuizen
Technical Manager

Eurofins Analytico B.V.

Gildeweg 42-46
3771 NB Barneveld
P.O. Box 459
3770 AL Barneveld NL

Tel. +31 (0)34 242 63 00
Fax +31 (0)34 242 63 99
E-mail info-env@eurofins.nl
Site www.eurofins.nl

BNP Paribas S.A. 227 9245 25
IBAN: NL71BNPA0227924525
BIC: BNPANL2A
KvK/CoC No. 09088623
BTW/VAT No. NL 8043.14.883.B01

Eurofins Analytico B.V. is ISO 14001: 2015 gecertificeerd door TÜV en erkend door het Vlaamse Gewest (OVAM en Dep. Omgeving), het Brusselse Gewest (BIM), het Waalse Gewest (DGRNE-OWD) en door de overheid van Luxemburg (MEV).

eurofins — analytico®

Analysecertificaat

Uw project/verslagnummer	11867.001	Certificaatnummer/Versie	2020056095/1
Uw projectnaam	Dorpsstraat	Startdatum	10-Apr-2020
Uw ordernummer		Rapportagedatum	20-Apr-2020/13:44
		Bijlage	A,B,C,D
Monsternemer	Marc Timmermans	Pagina	1/2
Monstermatrix	Grond (AS3000)		

	Analyse	Eenheid	1
	Voorbehandeling		
	Cryogeen malen AS3000		Uitgevoerd
	Bodemkundige analyses		
S	Droge stof	% (m/m)	62.7
S	Organische stof	% (m/m) ds	7.7
	Gloeirest	% (m/m) ds	90
S	Korrelgrootte < 2 µm (Lutum)	% (m/m) ds	25.4
	Metalen		
S	Barium (Ba)	mg/kg ds	150
S	Cadmium (Cd)	mg/kg ds	0.32
S	Kobalt (Co)	mg/kg ds	13
S	Koper (Cu)	mg/kg ds	24
S	Kwik (Hg)	mg/kg ds	0.062
S	Molybdeen (Mo)	mg/kg ds	<1.5
S	Nikkel (Ni)	mg/kg ds	39
S	Lood (Pb)	mg/kg ds	40
S	Zink (Zn)	mg/kg ds	100
	Minerale olie		
	Minerale olie (C10-C12)	mg/kg ds	<3.0
	Minerale olie (C12-C16)	mg/kg ds	<5.0
	Minerale olie (C16-C21)	mg/kg ds	<5.0
	Minerale olie (C21-C30)	mg/kg ds	<11
	Minerale olie (C30-C35)	mg/kg ds	15
	Minerale olie (C35-C40)	mg/kg ds	<6.0
S	Minerale olie totaal (C10-C40)	mg/kg ds	<35
	Polychloorbifenylen, PCB		
S	PCB 28	mg/kg ds	<0.0010
S	PCB 52	mg/kg ds	<0.0010
S	PCB 101	mg/kg ds	<0.0010
S	PCB 118	mg/kg ds	<0.0010

Nr.	Monsteromschrijving	Datum monstername	Monster nr.
1	MM4 01 (50-100) 01 (160-200) 04 (50-100) 14 (70-110)	07-Apr-2020	11306226

kwaliteitswaarborg bodembeheer SIKB

Q: door RvA geaccrediteerde verrichting
A: AP04 erkende verrichting
S: AS SIKB erkende verrichting
V: VLAREL erkende verrichting

Eurofins Analytico B.V.

Gildeweg 42-46
3771 NB Barneveld
P.O. Box 459
3770 AL Barneveld NL

Tel. +31 (0)34 242 63 00
Fax +31 (0)34 242 63 99
E-mail info-env@eurofins.nl
Site www.eurofins.nl

BNP Paribas S.A. 227 9245 25
IBAN: NL71BNPA0227924525
BIC: BNPANL2A
KvK/CoC No. 09088623
BTW/VAT No. NL 8043.14.883.B01

Dit certificaat mag uitsluitend in zijn geheel worden gereproduceerd.
Eurofins Analytico B.V. is ISO 14001: 2015 gecertificeerd door TÜV en erkend door het Vlaamse Gewest (OVAM en Dep. Omgeving), het Brusselse Gewest (BIM), het Waalse Gewest (DGRNE-OWD) en door de overheid van Luxemburg (MEV).

TESTEN RvA L010

eurofins — analytico®

Analysecertificaat

Uw project/verslagnummer	11867.001	Certificaatnummer/Versie	2020056095/1
Uw projectnaam	Dorpsstraat	Startdatum	10-Apr-2020
Uw ordernummer		Rapportagedatum	20-Apr-2020/13:44
		Bijlage	A,B,C,D
Monsternemer	Marc Timmermans	Pagina	2/2
Monstermatrix	Grond (AS3000)		

	Analyse	Eenheid	1
S	PCB 138	mg/kg ds	<0.0010
S	PCB 153	mg/kg ds	<0.0010
S	PCB 180	mg/kg ds	<0.0010
S	PCB (som 7) (factor 0,7)	mg/kg ds	0.0049 1)
	Polycyclische Aromatische Koolwaterstoffen, PAK		
S	Naftaleen	mg/kg ds	<0.050
S	Fenanthreen	mg/kg ds	<0.050
S	Anthraceen	mg/kg ds	<0.050
S	Fluorantheen	mg/kg ds	<0.050
S	Benzo(a)anthraceen	mg/kg ds	<0.050
S	Chryseen	mg/kg ds	<0.050
S	Benzo(k)fluorantheen	mg/kg ds	<0.050
S	Benzo(a)pyreen	mg/kg ds	<0.050
S	Benzo(ghi)peryleen	mg/kg ds	<0.050
S	Indeno(123-cd)pyreen	mg/kg ds	<0.050
S	PAK VROM (10) (factor 0,7)	mg/kg ds	0.35 1)

Nr.	Monsteromschrijving	Datum monstername	Monster nr.
1	MM4 01 (50-100) 01 (160-200) 04 (50-100) 14 (70-110)	07-Apr-2020	11306226

kwaliteitswaarborg bodembeheer SIKB

Q: door RvA geaccrediteerde verrichting
A: AP04 erkende verrichting
S: AS SIKB erkende verrichting
V: VLAREL erkende verrichting

Akkoord
Pr.coörd.
VA

Eurofins Analytico B.V.

Gildeweg 42-46
3771 NB Barneveld
P.O. Box 459
3770 AL Barneveld NL

Tel. +31 (0)34 242 63 00
Fax +31 (0)34 242 63 99
E-mail info-env@eurofins.nl
Site www.eurofins.nl

BNP Paribas S.A. 227 9245 25
IBAN: NL71BNPA0227924525
BIC: BNPANL2A
KvK/CoC No. 09088623
BTW/VAT No. NL 8043.14.883.B01

Dit certificaat mag uitsluitend in zijn geheel worden gereproduceerd.
Eurofins Analytico B.V. is ISO 14001: 2015 gecertificeerd door TÜV en erkend door het Vlaamse Gewest (OVAM en Dep. Omgeving), het Brusselse Gewest (BIM), het Waalse Gewest (DGRNE-OWD) en door de overheid van Luxemburg (MEV).

TESTEN
RvA L010

eurofins — analytico®

Bijlage (A) met deelmonsterinformatie behorende bij analysecertificaat 2020056095/1

Monster nr.	Boornr	Omschrijving	Van	Tot	Barcode	Monstername ID/Monsteromsch.
11306226	01	2	50	100	0538063266	MM4 01 (50-100) 01 (160-200) (
11306226	01	5	160	200	0538063409	MM4 01 (50-100) 01 (160-200) (
11306226	14	3	70	110	0538093490	MM4 01 (50-100) 01 (160-200) (
11306226	04	2	50	100	0538093510	MM4 01 (50-100) 01 (160-200) (

Eurofins Analytico B.V.

Gildeweg 42-46
3771 NB Barneveld
P.O. Box 459
3770 AL Barneveld NL

Tel. +31 (0)34 242 63 00
Fax +31 (0)34 242 63 99
E-mail info-env@eurofins.nl
Site www.eurofins.nl

BNP Paribas S.A. 227 9245 25
IBAN: NL71BNPA0227924525
BIC: BNPANL2A
KvK/CoC No. 09088623
BTW/VAT No. NL 8043.14.883.B01

Eurofins Analytico B.V. is ISO 14001: 2015 gecertificeerd door TÜV en erkend door het Vlaamse Gewest (OVAM en Dep. Omgeving), het Brusselse Gewest (BIM), het Waalse Gewest (DGRNE-OWD) en door de overheid van Luxemburg (MEV).

Bijlage (B) met opmerkingen behorende bij analysecertificaat 2020056095/1

Opmerking 1)

De toetswaarde van de som is gelijk aan de sommatie van 0,7*RG

Eurofins Analytico B.V.

Gildeweg 42-46
3771 NB Barneveld
P.O. Box 459
3770 AL Barneveld NL

Tel. +31 (0)34 242 63 00
Fax +31 (0)34 242 63 99
E-mail info-env@eurofins.nl
Site www.eurofins.nl

BNP Paribas S.A. 227 9245 25
IBAN: NL71BNPA0227924525
BIC: BNPANL2A
KvK/CoC No. 09088623
BTW/VAT No. NL 8043.14.883.B01

Eurofins Analytico B.V. is ISO 14001: 2015 gecertificeerd door TÜV en erkend door het Vlaamse Gewest (OVAM en Dep. Omgeving), het Brusselse Gewest (BIM), het Waalse Gewest (DGRNE-OWD) en door de overheid van Luxemburg (MEV).

Bijlage (C) met methodeverwijzingen behorende bij analysecertificaat 2020056095/1

Analyse	Methode	Techniek	Methode referentie
Voorbehandeling			
Cryogeen malen	W0106	Voorbehandeling	AS3000
Bodemkundige analyses			
Droge Stof	W0104	Gravimetrie	pb 3010-2 en NEN-EN 15934
Organische stof (gloeiverlies)	W0109	Gravimetrie	pb 3010-3 en NEN 5754
Korrelgrootte < 2 µm (lutum)	W0171	Sedimentatie	pb 3010-4 en NEN 5753
Metalen			
Barium (Ba)	W0423	ICP-MS	pb 3010-5 en NEN-EN-ISO 17294-2
Cadmium (Cd)	W0423	ICP-MS	pb 3010-5 en NEN-EN-ISO 17294-2
Kobalt (Co)	W0423	ICP-MS	pb 3010-5 en NEN-EN-ISO 17294-2
Koper (Cu)	W0423	ICP-MS	pb 3010-5 en NEN-EN-ISO 17294-2
Kwik (Hg)	W0423	ICP-MS	pb 3010-5 en NEN-EN-ISO 17294-2
Molybdeen (Mo)	W0423	ICP-MS	pb 3010-5 en NEN-EN-ISO 17294-2
Nikkel (Ni)	W0423	ICP-MS	pb 3010-5 en NEN-EN-ISO 17294-2
Lood (Pb)	W0423	ICP-MS	pb 3010-5 en NEN-EN-ISO 17294-2
Zink (Zn)	W0423	ICP-MS	pb 3010-5 en NEN-EN-ISO 17294-2
Minerale olie			
Minerale Olie (C10-C40)	W0202	GC-FID	pb 3010-7 en NEN-EN-ISO 16703
Polychloorbifenylen, PCB			
PCB (7)	W0271	GC-MS	pb 3010-8 en NEN 6980
Polycyclische Aromatische Koolwaterstoffen, PAK			
PAK (10) (VROM)	W0271	GC-MS	pb. 3010-6 en NEN-ISO 18287
PAK som AS3000/AP04	W0271	GC-MS	pb. 3010-6 en NEN-ISO 18287

Nadere informatie over de toegepaste onderzoeksmethoden alsmede een classificatie van de meetonzekerheid staan vermeld in ons overzicht "Specificaties analysemethoden", versie juni 2019.

Eurofins Analytico B.V.

Gildeweg 42-46
3771 NB Barneveld
P.O. Box 459
3770 AL Barneveld NL

Tel. +31 (0)34 242 63 00
Fax +31 (0)34 242 63 99
E-mail info-env@eurofins.nl
Site www.eurofins.nl

BNP Paribas S.A. 227 9245 25
IBAN: NL71BNPA0227924525
BIC: BNPANL2A
KvK/CoC No. 09088623
BTW/VAT No. NL 8043.14.883.B01

Eurofins Analytico B.V. is ISO 14001: 2015 gecertificeerd door TÜV en erkend door het Vlaamse Gewest (OVAM en Dep. Omgeving), het Brusselse Gewest (BIM), het Waalse Gewest (DGRNE-OWD) en door de overheid van Luxemburg (MEV).

Bijlage (D) opmerkingen aangaande de monstername en conserveringstermijn 2020056095/1

Er zijn verschillen met de richtlijnen geconstateerd die de betrouwbaarheid van de resultaten van onderstaande monsters of analyses mogelijk hebben beinvloed.

Analyse	Monster nr.
De conserveringstermijn is voor de betreffende analyse overschreden.	
Minerale Olie (GC) (Voorbehandeling)	11306226

Eurofins Analytico B.V.

Gildeweg 42-46
3771 NB Barneveld
P.O. Box 459
3770 AL Barneveld NL

Tel. +31 (0)34 242 63 00
Fax +31 (0)34 242 63 99
E-mail info-env@eurofins.nl
Site www.eurofins.nl

BNP Paribas S.A. 227 9245 25
IBAN: NL71BNPA0227924525
BIC: BNPANL2A
KvK/CoC No. 09088623
BTW/VAT No. NL 8043.14.883.B01

Eurofins Analytico B.V. is ISO 14001: 2015 gecertificeerd door TÜV en erkend door het Vlaamse Gewest (OVAM en Dep. Omgeving), het Brusselse Gewest (BIM), het Waalse Gewest (DGRNE-OWD) en door de overheid van Luxemburg (MEV).

eurofins — analytico®

Econsultancy
T.a.v. Midas Zandvliet
Max Euwelaan 21-29
3062 MA ROTTERDAM
NETHERLANDS

Analysecertificaat

Datum: 17-Apr-2020

Hierbij ontvangt u de resultaten van het navolgende laboratoriumonderzoek.

Certificaatnummer/Versie	2020057052/1
Uw project/verslagnummer	11867.001
Uw projectnaam	Dorpsstraat
Uw ordernummer	
Monster(s) ontvangen	14-Apr-2020

Dit certificaat mag uitsluitend in zijn geheel worden gereproduceerd.
De analyse resultaten hebben alleen betrekking op het beproefde object.

De grondmonsters worden tot 4 weken na datum ontvangst bewaard en watermonsters tot 2 weken na datum ontvangst. Zonder tegenbericht worden de monsters nadien afgevoerd.
Indien de monsters langer bewaard dienen te blijven verzoeken wij U dit exemplaar uiterlijk 1 werkdag voor afloop van de standaardbewaarperiode ondertekend aan ons te retourneren. Voor de kosten van het langer bewaren van monsters verwijzen wij naar de prijslijst.

Bewaren tot:
Datum: Naam: Handtekening:

Wij vertrouwen erop uw opdracht hiermee naar verwachting te hebben uitgevoerd, mocht U naar aanleiding van dit analysecertificaat nog vragen hebben verzoeken wij U contact op te nemen met de afdeling Verkoop en Advies.

Met vriendelijke groet,

Eurofins Analytico B.V.

Ing. A. Veldhuizen
Technical Manager

Eurofins Analytico B.V.

Gildeweg 42-46
3771 NB Barneveld
P.O. Box 459
3770 AL Barneveld NL

Tel. +31 (0)34 242 63 00
Fax +31 (0)34 242 63 99
E-mail info-env@eurofins.nl
Site www.eurofins.nl

BNP Paribas S.A. 227 9245 25
IBAN: NL71BNPA0227924525
BIC: BNPANL2A
KvK/CoC No. 09088623
BTW/VAT No. NL 8043.14.883.B01

Eurofins Analytico B.V. is ISO 14001: 2015 gecertificeerd door TÜV en erkend door het Vlaamse Gewest (OVAM en Dep. Omgeving), het Brusselse Gewest (BIM), het Waalse Gewest (DGRNE-OWD) en door de overheid van Luxemburg (MEV).

eurofins — analytico®

Analysecertificaat

Uw project/verslagnummer	11867.001	Certificaatnummer/Versie	2020057052/1
Uw projectnaam	Dorpsstraat	Startdatum	14-Apr-2020
Uw ordernummer		Rapportagedatum	17-Apr-2020/13:23
		Bijlage	A,B,C
Monsternemer	Marc Timmermans	Pagina	1/2
Monstermatrix	Water (AS3000)		

	Analyse	Eenheid	1	
	Metalen			
S	Barium (Ba)	µg/L	400	
S	Cadmium (Cd)	µg/L	<0.20	
S	Kobalt (Co)	µg/L	5.9	
S	Koper (Cu)	µg/L	<2.0	
S	Kwik (Hg)	µg/L	<0.050	
S	Molybdeen (Mo)	µg/L	<2.0	
S	Nikkel (Ni)	µg/L	7.8	
S	Lood (Pb)	µg/L	<2.0	
S	Zink (Zn)	µg/L	12	
	Vluchtige Aromatische Koolwaterstoffen			
S	Benzeen	µg/L	<0.20	
S	Tolueen	µg/L	<0.20	
S	Ethylbenzeen	µg/L	<0.20	
S	o-Xyleen	µg/L	<0.10	
S	m,p-Xyleen	µg/L	<0.20	
S	Xylenen (som) factor 0,7	µg/L	0.21	1)
	BTEX (som)	µg/L	<0.90	
S	Naftaleen	µg/L	<0.020	
S	Styreen	µg/L	<0.20	
	Vluchtige organische halogeenkoolwaterstoffen			
S	Dichloormethaan	µg/L	<0.20	
S	Trichloormethaan	µg/L	<0.20	
S	Tetrachloormethaan	µg/L	<0.10	
S	Trichlooretheen	µg/L	<0.20	
S	Tetrachlooretheen	µg/L	<0.10	
S	1,1-Dichloorethaan	µg/L	<0.20	
S	1,2-Dichloorethaan	µg/L	<0.20	
S	1,1,1-Trichloorethaan	µg/L	<0.10	
S	1,1,2-Trichloorethaan	µg/L	<0.10	
S	cis 1,2-Dichlooretheen	µg/L	<0.10	

Nr.	Monsteromschrijving	Datum monstername	Monster nr.
1	01-1-1	14-Apr-2020	11308984

kwaliteitswaarborg bodembeheer SIKB

Q: door RvA geaccrediteerde verrichting
A: AP04 erkende verrichting
S: AS SIKB erkende verrichting
V: VLAREL erkende verrichting

Eurofins Analytico B.V.

Gildeweg 42-46
3771 NB Barneveld
P.O. Box 459
3770 AL Barneveld NL

Tel. +31 (0)34 242 63 00
Fax +31 (0)34 242 63 99
E-mail info-env@eurofins.nl
Site www.eurofins.nl

BNP Paribas S.A. 227 9245 25
IBAN: NL71BNPA0227924525
BIC: BNPANL2A
KvK/CoC No. 09088623
BTW/VAT No. NL 8043.14.883.B01

Dit certificaat mag uitsluitend in zijn geheel worden gereproduceerd.
Eurofins Analytico B.V. is ISO 14001: 2015 gecertificeerd door TÜV en erkend door het Vlaamse Gewest (OVAM en Dep. Omgeving), het Brusselse Gewest (BIM), het Waalse Gewest (DGRNE-OWD) en door de overheid van Luxemburg (MEV).

TESTEN RvA L010

eurofins — analytico®

Analysecertificaat

Uw project/verslagnummer	11867.001	Certificaatnummer/Versie	2020057052/1
Uw projectnaam	Dorpsstraat	Startdatum	14-Apr-2020
Uw ordernummer		Rapportagedatum	17-Apr-2020/13:23
		Bijlage	A,B,C
Monsternemer	Marc Timmermans	Pagina	2/2
Monstermatrix	Water (AS3000)		

	Analyse	Eenheid	1
S	trans 1,2-Dichloroetheen	µg/L	<0.10
	CKW (som)	µg/L	<1.6
S	Tribroommethaan	µg/L	<0.20
S	Vinylchloride	µg/L	<0.10
S	1,1-Dichloroetheen	µg/L	<0.10
S	1,2-Dichloorethenen (Som) factor 0,7	µg/L	0.14 [1)]
S	1,1-Dichloorpropaan	µg/L	<0.20
S	1,2-Dichloorpropaan	µg/L	<0.20
S	1,3-Dichloorpropaan	µg/L	<0.20
S	Dichloorpropanen som factor 0.7	µg/L	0.42
	Minerale olie		
	Minerale olie (C10-C12)	µg/L	<10
	Minerale olie (C12-C16)	µg/L	<10
	Minerale olie (C16-C21)	µg/L	<10
	Minerale olie (C21-C30)	µg/L	<15
	Minerale olie (C30-C35)	µg/L	<10
	Minerale olie (C35-C40)	µg/L	<10
S	Minerale olie totaal (C10-C40)	µg/L	<50

Nr.	Monsteromschrijving	Datum monstername	Monster nr.
1	01-1-1	14-Apr-2020	11308984

kwaliteitswaarborg bodembeheer SIKB

Q: door RvA geaccrediteerde verrichting
A: AP04 erkende verrichting
S: AS SIKB erkende verrichting
V: VLAREL erkende verrichting

Akkoord
Pr.coörd.
VA

Eurofins Analytico B.V.

Gildeweg 42-46
3771 NB Barneveld
P.O. Box 459
3770 AL Barneveld NL

Tel. +31 (0)34 242 63 00
Fax +31 (0)34 242 63 99
E-mail info-env@eurofins.nl
Site www.eurofins.nl

BNP Paribas S.A. 227 9245 25
IBAN: NL71BNPA0227924525
BIC: BNPANL2A
KvK/CoC No. 09088623
BTW/VAT No. NL 8043.14.883.B01

Dit certificaat mag uitsluitend in zijn geheel worden gereproduceerd.
Eurofins Analytico B.V. is ISO 14001: 2015 gecertificeerd door TÜV en erkend door het Vlaamse Gewest (OVAM en Dep. Omgeving), het Brusselse Gewest (BIM), het Waalse Gewest (DGRNE-OWD) en door de overheid van Luxemburg (MEV).

TESTEN
RvA L010

eurofins — analytico®

Bijlage (A) met deelmonsterinformatie behorende bij analysecertificaat 2020057052/1

Monster nr.	Boornr	Omschrijving	Van	Tot	Barcode	Monstername ID/Monsteromsch.
11308984	01	1	150	250	0800769345	01-1-1
11308984	01	2	150	250	0680452654	01-1-1
11308984	01	3	150	250	0680452670	01-1-1

Eurofins Analytico B.V.

Gildeweg 42-46
3771 NB Barneveld
P.O. Box 459
3770 AL Barneveld NL

Tel. +31 (0)34 242 63 00
Fax +31 (0)34 242 63 99
E-mail info-env@eurofins.nl
Site www.eurofins.nl

BNP Paribas S.A. 227 9245 25
IBAN: NL71BNPA0227924525
BIC: BNPANL2A
KvK/CoC No. 09088623
BTW/VAT No. NL 8043.14.883.B01

Eurofins Analytico B.V. is ISO 14001: 2015 gecertificeerd door TÜV en erkend door het Vlaamse Gewest (OVAM en Dep. Omgeving), het Brusselse Gewest (BIM), het Waalse Gewest (DGRNE-OWD) en door de overheid van Luxemburg (MEV).

Bijlage (B) met opmerkingen behorende bij analysecertificaat 2020057052/1

Opmerking 1)

De toetswaarde van de som is gelijk aan de sommatie van 0,7*RG

Eurofins Analytico B.V.

Gildeweg 42-46
3771 NB Barneveld
P.O. Box 459
3770 AL Barneveld NL

Tel. +31 (0)34 242 63 00
Fax +31 (0)34 242 63 99
E-mail info-env@eurofins.nl
Site www.eurofins.nl

BNP Paribas S.A. 227 9245 25
IBAN: NL71BNPA0227924525
BIC: BNPANL2A
KvK/CoC No. 09088623
BTW/VAT No. NL 8043.14.883.B01

Eurofins Analytico B.V. is ISO 14001: 2015 gecertificeerd door TÜV en erkend door het Vlaamse Gewest (OVAM en Dep. Omgeving), het Brusselse Gewest (BIM), het Waalse Gewest (DGRNE-OWD) en door de overheid van Luxemburg (MEV).

Bijlage (C) met methodeverwijzingen behorende bij analysecertificaat 2020057052/1

Analyse	Methode	Techniek	Methode referentie
Metalen			
Barium (Ba)	W0421	ICP-MS	pb 3110-3 en NEN-EN-ISO 17294-2
Cadmium (Cd)	W0421	ICP-MS	pb 3110-3 en NEN-EN-ISO 17294-2
Kobalt (Co)	W0421	ICP-MS	pb 3110-3 en NEN-EN-ISO 17294-2
Koper (Cu)	W0421	ICP-MS	pb 3110-3 en NEN-EN-ISO 17294-2
Kwik (Hg)	W0421	ICP-MS	pb 3110-3 en NEN-EN-ISO 17294-2
Molybdeen (Mo)	W0421	ICP-MS	pb 3110-3 en NEN-EN-ISO 17294-2
Nikkel (Ni)	W0421	ICP-MS	pb 3110-3 en NEN-EN-ISO 17294-2
Lood (Pb)	W0421	ICP-MS	pb 3110-3 en NEN-EN-ISO 17294-2
Zink (Zn)	W0421	ICP-MS	pb 3110-3 en NEN-EN-ISO 17294-2
Vluchtige Aromatische Koolwaterstoffen			
Xylenen som AS3000	W0254	HS-GC-MS	pb 3130-1
Aromaten (BTEXN)	W0254	HS-GC-MS	pb 3130-1
Styreen	W0254	HS-GC-MS	pb 3130-1
Vluchtige organische halogeenkoolwaterstoffen			
VOCl (11)	W0254	HS-GC-MS	pb 3130-1
Tribroommethaan (Bromoform)	W0254	HS-GC-MS	pb 3130-1
Vinylchloride	W0254	HS-GC-MS	pb 3130-1
1,1-Dichlooretheen	W0254	HS-GC-MS	pb 3130-1
DiClEtheen som AS3000	W0254	HS-GC-MS	pb 3130-1
1,1-Dichloorpropaan	W0254	HS-GC-MS	pb 3130-1
1,2-Dichloorpropaan	W0254	HS-GC-MS	pb 3130-1
1,3-Dichloorpropaan	W0254	HS-GC-MS	pb 3130-1
DiChlprop. som AS3000	W0254	HS-GC-MS	pb 3130-1
Minerale olie			
Minerale olie (C10-C40)	W0215	GC-FID	pb 3110-5

Nadere informatie over de toegepaste onderzoeksmethoden alsmede een classificatie van de meetonzekerheid staan vermeld in ons overzicht "Specificaties analysemethoden", versie juni 2019.

eurofins | analytico

Econsultancy
T.a.v. Midas Zandvliet
Max Euwelaan 21-29
3062 MA ROTTERDAM
NETHERLANDS

Analysecertificaat

Datum: 15-May-2020

Hierbij ontvangt u de resultaten van het navolgende laboratoriumonderzoek.

Certificaatnummer/Versie	2020070095/1
Uw project/verslagnummer	11867.001
Uw projectnaam	Dorpsstraat
Uw ordernummer	
Monster(s) ontvangen	07-Apr-2020

Dit certificaat mag uitsluitend in zijn geheel worden gereproduceerd.
De analyse resultaten hebben alleen betrekking op het beproefde object.

De grondmonsters worden tot 4 weken na datum ontvangst bewaard en watermonsters tot 2 weken na datum ontvangst. Zonder tegenbericht worden de monsters nadien afgevoerd.
Indien de monsters langer bewaard dienen te blijven verzoeken wij U dit exemplaar uiterlijk 1 werkdag voor afloop van de standaardbewaarperiode ondertekend aan ons te retourneren. Voor de kosten van het langer bewaren van monsters verwijzen wij naar de prijslijst.

Bewaren tot:
Datum: Naam: Handtekening:

Wij vertrouwen erop uw opdracht hiermee naar verwachting te hebben uitgevoerd, mocht U naar aanleiding van dit analysecertificaat nog vragen hebben verzoeken wij U contact op te nemen met de afdeling Verkoop en Advies.

Met vriendelijke groet,

Eurofins Analytico B.V.

Ing. A. Veldhuizen
Technical Manager

Eurofins Analytico B.V.

Gildeweg 42-46
3771 NB Barneveld
P.O. Box 459
3770 AL Barneveld NL

Tel. +31 (0)34 242 63 00
Fax +31 (0)34 242 63 99
E-mail info-env@eurofins.nl
Site www.eurofins.nl

BNP Paribas S.A. 227 9245 25
IBAN: NL71BNPA0227924525
BIC: BNPANL2A
KvK/CoC No. 09088623
BTW/VAT No. NL 8043.14.883.B01

Eurofins Analytico B.V. is ISO 14001: 2015 gecertificeerd door TÜV en erkend door het Vlaamse Gewest (OVAM en Dep. Omgeving), het Brusselse Gewest (BIM), het Waalse Gewest (DGRNE-OWD) en door de overheid van Luxemburg (MEV).

eurofins | analytico

Analysecertificaat

Uw project/verslagnummer	11867.001	Certificaatnummer/Versie	2020070095/1
Uw projectnaam	Dorpsstraat	Startdatum	08-May-2020
Uw ordernummer		Rapportagedatum	15-May-2020/07:53
		Bijlage	A,C,D
Monsternemer	Marc Timmermans	Pagina	1/1
Monstermatrix	Grond (AS3000)		

	Analyse	Eenheid	1	2	3	4
	Voorbehandeling					
	Cryogeen malen AS3000		Uitgevoerd	Uitgevoerd	Uitgevoerd	Uitgevoerd
	Bodemkundige analyses					
S	Droge stof	% (m/m)	82.3	75.7	79.5	76.8
S	Organische stof	% (m/m) ds	6.5	8.4	9.2	6.9
	Gloeirest	% (m/m) ds	92	90	89	92
S	Korrelgrootte < 2 µm (Lutum)	% (m/m) ds	26.2	28.3	20.9	11.2
	Metalen					
S	Nikkel (Ni)	mg/kg ds	32	30	27	250

Nr.	Monsteromschrijving	Datum monstername	Monster nr.
1	M01-1 01 (0-50)	07-Apr-2020	11351611
2	M06-1 06 (0-50)	07-Apr-2020	11351612
3	M11-1 11 (0-50)	07-Apr-2020	11351613
4	M14-1 14 (0-50)	07-Apr-2020	11351614

kwaliteitswaarborg bodembeheer SIKB

Q: door RvA geaccrediteerde verrichting
A: AP04 erkende verrichting
S: AS SIKB erkende verrichting
V: VLAREL erkende verrichting

Akkoord
Pr.coörd.
VA

Eurofins Analytico B.V.

Gildeweg 42-46
3771 NB Barneveld
P.O. Box 459
3770 AL Barneveld NL

Tel. +31 (0)34 242 63 00
Fax +31 (0)34 242 63 99
E-mail info-env@eurofins.nl
Site www.eurofins.nl

BNP Paribas S.A. 227 9245 25
IBAN: NL71BNPA0227924525
BIC: BNPANL2A
KvK/CoC No. 09088623
BTW/VAT No. NL 8043.14.883.B01

Dit certificaat mag uitsluitend in zijn geheel worden gereproduceerd.
Eurofins Analytico B.V. is ISO 14001: 2015 gecertificeerd door TÜV en erkend door het Vlaamse Gewest (OVAM en Dep. Omgeving), het Brusselse Gewest (BIM), het Waalse Gewest (DGRNE-OWD) en door de overheid van Luxemburg (MEV).

TESTEN
RvA L010

Bijlage (A) met deelmonsterinformatie behorende bij analysecertificaat 2020070095/1

Monster nr.	Boornr	Omschrijving	Van	Tot	Barcode	Monstername ID/Monsteromsch.
11351611	01	1	0	50	0538063363	M01-1 01 (0-50)
11351612	06	1	0	50	0537803706	M06-1 06 (0-50)
11351613	11	1	0	50	0538063618	M11-1 11 (0-50)
11351614	14	1	0	50	0537803728	M14-1 14 (0-50)

Eurofins Analytico B.V.

Gildeweg 42-46
3771 NB Barneveld
P.O. Box 459
3770 AL Barneveld NL

Tel. +31 (0)34 242 63 00
Fax +31 (0)34 242 63 99
E-mail info-env@eurofins.nl
Site www.eurofins.nl

BNP Paribas S.A. 227 9245 25
IBAN: NL71BNPA0227924525
BIC: BNPANL2A
KvK/CoC No. 09088623
BTW/VAT No. NL 8043.14.883.B01

Eurofins Analytico B.V. is ISO 14001: 2015 gecertificeerd door TÜV en erkend door het Vlaamse Gewest (OVAM en Dep. Omgeving), het Brusselse Gewest (BIM), het Waalse Gewest (DGRNE-OWD) en door de overheid van Luxemburg (MEV).

Bijlage (C) met methodeverwijzingen behorende bij analysecertificaat 2020070095/1

Analyse	Methode	Techniek	Methode referentie
Voorbehandeling			
Cryogeen malen	W0106	Voorbehandeling	AS3000
Bodemkundige analyses			
Droge Stof	W0104	Gravimetrie	pb 3010-2 en NEN-EN 15934
Organische stof (gloeiverlies)	W0109	Gravimetrie	pb 3010-3 en NEN 5754
Korrelgrootte < 2 µm (lutum)	W0171	Sedimentatie	pb 3010-4 en NEN 5753
Metalen			
Nikkel (Ni)	W0423	ICP-MS	pb 3010-5 en NEN-EN-ISO 17294-2

Nadere informatie over de toegepaste onderzoeksmethoden alsmede een classificatie van de meetonzekerheid staan vermeld in ons overzicht "Specificaties analysemethoden", versie juni 2019.

Eurofins Analytico B.V.

Gildeweg 42-46
3771 NB Barneveld
P.O. Box 459
3770 AL Barneveld NL

Tel. +31 (0)34 242 63 00
Fax +31 (0)34 242 63 99
E-mail info-env@eurofins.nl
Site www.eurofins.nl

BNP Paribas S.A. 227 9245 25
IBAN: NL71BNPA0227924525
BIC: BNPANL2A
KvK/CoC No. 09088623
BTW/VAT No. NL 8043.14.883.B01

Eurofins Analytico B.V. is ISO 14001: 2015 gecertificeerd door TÜV en erkend door het Vlaamse Gewest (OVAM en Dep. Omgeving), het Brusselse Gewest (BIM), het Waalse Gewest (DGRNE-OWD) en door de overheid van Luxemburg (MEV).

Bijlage (D) opmerkingen aangaande de monstername en conserveringstermijn 2020070095/1

Er zijn verschillen met de richtlijnen geconstateerd die de betrouwbaarheid van de resultaten van onderstaande monsters of analyses mogelijk hebben beinvloed.

Analyse	Monster nr.
De conserveringstermijn is voor de betreffende analyse overschreden.	
Gloeirest	11351611
	11351612
	11351613
	11351614

Eurofins Analytico B.V.

Gildeweg 42-46
3771 NB Barneveld
P.O. Box 459
3770 AL Barneveld NL

Tel. +31 (0)34 242 63 00
Fax +31 (0)34 242 63 99
E-mail info-env@eurofins.nl
Site www.eurofins.nl

BNP Paribas S.A. 227 9245 25
IBAN: NL71BNPA0227924525
BIC: BNPANL2A
KvK/CoC No. 09088623
BTW/VAT No. NL 8043.14.883.B01

Eurofins Analytico B.V. is ISO 14001: 2015 gecertificeerd door TÜV en erkend door het Vlaamse Gewest (OVAM en Dep. Omgeving), het Brusselse Gewest (BIM), het Waalse Gewest (DGRNE-OWD) en door de overheid van Luxemburg (MEV).

Bijlage 4b Getoetste analyseresultaten

BoToVa T12 Toetsing Wbb grond

Projectnummer	11867.001
Projectnaam	Dorpsstraat
Datum monstername	07-04-2020
Monsternemer	Marc Timmermans
Certificaatnummer	2020055091
Startdatum	09-04-2020
Rapportagedatum	16-04-2020

Analyse	Eenheid	1	GSSD	Oordeel	RG	AW	T	I
Bodemtype correctie								
Organische stof		5,3						
Korrelgrootte < 2 µm (Lutum)		27,8						
Voorbehandeling								
Cryogeen malen AS3000		Uitgevoerd						
Bodemkundige analyses								
Droge stof	% (m/m)	77,8	77,8					
Organische stof	% (m/m) ds	5,3	5,3					
Gloeirest	% (m/m) ds	93						
Korrelgrootte < 2 µm (Lutum)	% (m/m) ds	27,8	27,8					
Metalen								
Barium (Ba)	mg/kg ds	200	183,4		20	190	555	920
Cadmium (Cd)	mg/kg ds	0,82	0,9119	*	0,2	0,6	6,8	13
Kobalt (Co)	mg/kg ds	13	11,96	-	3	15	103	190
Koper (Cu)	mg/kg ds	35	36,14	-	5	40	115	190
Kwik (Hg)	mg/kg ds	0,11	0,1094	-	0,05	0,15	18,1	36
Molybdeen (Mo)	mg/kg ds	<1,5	1,05	-	1,5	1,5	95,8	190
Nikkel (Ni)	mg/kg ds	46	42,59	*	4	35	67,5	100
Lood (Pb)	mg/kg ds	180	184,1	*	10	50	290	530
Zink (Zn)	mg/kg ds	360	356,6	*	20	140	430	720
Minerale olie								
Minerale olie (C10-C12)	mg/kg ds	<3,0	3,962					
Minerale olie (C12-C16)	mg/kg ds	7,1	13,4					
Minerale olie (C16-C21)	mg/kg ds	60	113,2					
Minerale olie (C21-C30)	mg/kg ds	35	66,04					
Minerale olie (C30-C35)	mg/kg ds	13	24,53					
Minerale olie (C35-C40)	mg/kg ds	<6,0	7,925					
Minerale olie totaal (C10-C40)	mg/kg ds	120	226,4	*	35	190	2600	5000
Chromatogram olie (GC)		Zie bijl.						
Polychloorbifenylen, PCB								
PCB 28	mg/kg ds	<0,0010	0,0013					
PCB 52	mg/kg ds	<0,0010	0,0013					
PCB 101	mg/kg ds	0,0029	0,0054					
PCB 118	mg/kg ds	0,0013	0,0024					
PCB 138	mg/kg ds	0,01	0,0188					
PCB 153	mg/kg ds	0,014	0,0264					
PCB 180	mg/kg ds	0,0086	0,0162					
PCB (som 7) (factor 0,7)	mg/kg ds	0,038	0,072	*	0,007	0,02	0,51	1
Polycyclische Aromatische Koolwaterstoffen, PAI								
Naftaleen	mg/kg ds	<0,050	0,035					
Fenanthreen	mg/kg ds	0,48	0,48					
Anthraceen	mg/kg ds	0,11	0,11					
Fluorantheen	mg/kg ds	1,2	1,2					
Benzo(a)anthraceen	mg/kg ds	0,51	0,51					
Chryseen	mg/kg ds	0,66	0,66					
Benzo(k)fluorantheen	mg/kg ds	0,27	0,27					
Benzo(a)pyreen	mg/kg ds	0,52	0,52					
Benzo(ghi)peryleen	mg/kg ds	0,39	0,39					
Indeno(123-cd)pyreen	mg/kg ds	0,46	0,46					
PAK VROM (10) (factor 0,7)	mg/kg ds	4,7	4,635	*	0,35	1,5	20,8	40

Legenda

Nr.	Analytico-nr	Monster
1	11303069	M15-1 15 (0-40)

Eindoordeel: Overschrijding Achtergrondwaarde

Gebruikte afkortingen

-	kleiner dan of gelijk aan Achtergrondwaarde
*	groter dan Achtergrondwaarde
**	groter dan Tussenwaarde
***	groter dan Interventiewaarde

GSSD	Gestandaardiseerd gehalte
RG	Vereiste Rapportagegrens
AW	Achtergrondwaarde
T	Tussenwaarde
I	Interventiewaarde

Deze toetsing is uitgevoerd met behulp van BoToVa.

Zie voor info: http://www.rwsleefomgeving.nl/onderwerpen/bodem-ondergrond/bbk/instrumenten/botova/

N.B.: de vermelde tussenwaarde is door PAIS berekend en is niet afkomstig uit BoToVa

BoToVa T12 Toetsing Wbb grond

Projectnummer	11867.001
Projectnaam	Dorpsstraat
Datum monstername	07-04-2020
Monsternemer	Marc Timmermans
Certificaatnummer	2020055091
Startdatum	09-04-2020
Rapportagedatum	16-04-2020

Analyse	Eenheid	2	GSSD	Oordeel	RG	AW	T	I
Bodemtype correctie								
Organische stof		8,4						
Korrelgrootte < 2 µm (Lutum)		23,5						
Voorbehandeling								
Cryogeen malen AS3000		Uitgevoerd						
Bodemkundige analyses								
Droge stof	% (m/m)	78,3	78,3					
Organische stof	% (m/m) ds	8,4	8,4					
Gloeirest	% (m/m) ds	90						
Korrelgrootte < 2 µm (Lutum)	% (m/m) ds	23,5	23,5					
Metalen								
Barium (Ba)	mg/kg ds	150	157,6		20	190	555	920
Cadmium (Cd)	mg/kg ds	0,62	0,6569	*	0,2	0,6	6,8	13
Kobalt (Co)	mg/kg ds	11	11,54	-	3	15	103	190
Koper (Cu)	mg/kg ds	47	49,56	*	5	40	115	190
Kwik (Hg)	mg/kg ds	0,15	0,154	*	0,05	0,15	18,1	36
Molybdeen (Mo)	mg/kg ds	1,6	1,6	*	1,5	1,5	95,8	190
Nikkel (Ni)	mg/kg ds	69	72,09	**	4	35	67,5	100
Lood (Pb)	mg/kg ds	100	103,8	*	10	50	290	530
Zink (Zn)	mg/kg ds	190	199,8	*	20	140	430	720
Minerale olie								
Minerale olie (C10-C12)	mg/kg ds	<3,0	2,5					
Minerale olie (C12-C16)	mg/kg ds	<5,0	4,167					
Minerale olie (C16-C21)	mg/kg ds	<5,0	4,167					
Minerale olie (C21-C30)	mg/kg ds	12	14,29					
Minerale olie (C30-C35)	mg/kg ds	13	15,48					
Minerale olie (C35-C40)	mg/kg ds	<6,0	5					
Minerale olie totaal (C10-C40)	mg/kg ds	<35	29,17	-	35	190	2600	5000
Polychloorbifenylen, PCB								
PCB 28	mg/kg ds	<0,0010	0,0008					
PCB 52	mg/kg ds	<0,0010	0,0008					
PCB 101	mg/kg ds	<0,0010	0,0008					
PCB 118	mg/kg ds	<0,0010	0,0008					
PCB 138	mg/kg ds	0,0012	0,0014					
PCB 153	mg/kg ds	0,0014	0,0016					
PCB 180	mg/kg ds	<0,0010	0,0008					
PCB (som 7) (factor 0,7)	mg/kg ds	0,0061	0,0072	-	0,007	0,02	0,51	1
Polycyclische Aromatische Koolwaterstoffen, PA								
Naftaleen	mg/kg ds	<0,050	0,035					
Fenanthreen	mg/kg ds	0,094	0,094					
Anthraceen	mg/kg ds	<0,050	0,035					
Fluorantheen	mg/kg ds	0,31	0,31					
Benzo(a)anthraceen	mg/kg ds	0,16	0,16					
Chryseen	mg/kg ds	0,23	0,23					
Benzo(k)fluorantheen	mg/kg ds	0,11	0,11					
Benzo(a)pyreen	mg/kg ds	0,18	0,18					
Benzo(ghi)peryleen	mg/kg ds	0,14	0,14					
Indeno(123-cd)pyreen	mg/kg ds	0,14	0,14					
PAK VROM (10) (factor 0,7)	mg/kg ds	1,4	1,434	-	0,35	1,5	20,8	40

Legenda

Nr.	Analytico-nr	Monster
2	11303070	MM1 01 (0-50) 06 (0-50) 11 (0-50) 14 (0-50)

Eindoordeel: Overschrijding Achtergrondwaarde

Gebruikte afkortingen

-	kleiner dan of gelijk aan Achtergrondwaarde
*	groter dan Achtergrondwaarde
**	groter dan Tussenwaarde
***	groter dan Interventiewaarde

GSSD	Gestandaardiseerd gehalte
RG	Vereiste Rapportagegrens
AW	Achtergrondwaarde
T	Tussenwaarde
I	Interventiewaarde

Deze toetsing is uitgevoerd met behulp van BoToVa.

Zie voor info: http://www.rwsleefomgeving.nl/onderwerpen/bodem-ondergrond/bbk/instrumenten/botova/

N.B.: de vermelde tussenwaarde is door PAIS berekend en is niet afkomstig uit BoToVa

BoToVa T12 Toetsing Wbb grond

Projectnummer	11867.001
Projectnaam	Dorpsstraat
Datum monstername	07-04-2020
Monsternemer	Marc Timmermans
Certificaatnummer	2020055091
Startdatum	09-04-2020
Rapportagedatum	16-04-2020

Analyse	Eenheid	3	GSSD	Oordeel	RG	AW	T	I
Bodemtype correctie								
Organische stof		5,9						
Korrelgrootte < 2 µm (Lutum)		29,3						
Voorbehandeling								
Cryogeen malen AS3000		Uitgevoerd						
Bodemkundige analyses								
Droge stof	% (m/m)	76	76					
Organische stof	% (m/m) ds	5,9	5,9					
Gloeirest	% (m/m) ds	92						
Korrelgrootte < 2 µm (Lutum)	% (m/m) ds	29,3	29,3					
Metalen								
Barium (Ba)	mg/kg ds	130	114,2		20	190	555	920
Cadmium (Cd)	mg/kg ds	0,5	0,5384	-	0,2	0,6	6,8	13
Kobalt (Co)	mg/kg ds	14	12,35	-	3	15	103	190
Koper (Cu)	mg/kg ds	27	26,91	-	5	40	115	190
Kwik (Hg)	mg/kg ds	0,1	0,0975	-	0,05	0,15	18,1	36
Molybdeen (Mo)	mg/kg ds	<1,5	1,05	-	1,5	1,5	95,8	190
Nikkel (Ni)	mg/kg ds	40	35,62	*	4	35	67,5	100
Lood (Pb)	mg/kg ds	62	61,85	*	10	50	290	530
Zink (Zn)	mg/kg ds	150	143,1	*	20	140	430	720
Minerale olie								
Minerale olie (C10-C12)	mg/kg ds	<3,0	3,559					
Minerale olie (C12-C16)	mg/kg ds	<5,0	5,932					
Minerale olie (C16-C21)	mg/kg ds	<5,0	5,932					
Minerale olie (C21-C30)	mg/kg ds	<11	13,05					
Minerale olie (C30-C35)	mg/kg ds	<5,0	5,932					
Minerale olie (C35-C40)	mg/kg ds	<6,0	7,119					
Minerale olie totaal (C10-C40)	mg/kg ds	<35	41,53	-	35	190	2600	5000
Polychloorbifenylen, PCB								
PCB 28	mg/kg ds	<0,0010	0,0011					
PCB 52	mg/kg ds	<0,0010	0,0011					
PCB 101	mg/kg ds	<0,0010	0,0011					
PCB 118	mg/kg ds	<0,0010	0,0011					
PCB 138	mg/kg ds	<0,0010	0,0011					
PCB 153	mg/kg ds	<0,0010	0,0011					
PCB 180	mg/kg ds	<0,0010	0,0011					
PCB (som 7) (factor 0,7)	mg/kg ds	0,0049	0,0083	-	0,007	0,02	0,51	1
Polycyclische Aromatische Koolwaterstoffen, PA								
Naftaleen	mg/kg ds	<0,050	0,035					
Fenanthreen	mg/kg ds	0,53	0,53					
Anthraceen	mg/kg ds	0,066	0,066					
Fluorantheen	mg/kg ds	0,73	0,73					
Benzo(a)anthraceen	mg/kg ds	0,24	0,24					
Chryseen	mg/kg ds	0,3	0,3					
Benzo(k)fluorantheen	mg/kg ds	0,12	0,12					
Benzo(a)pyreen	mg/kg ds	0,11	0,11					
Benzo(ghi)peryleen	mg/kg ds	0,12	0,12					
Indeno(123-cd)pyreen	mg/kg ds	0,11	0,11					
PAK VROM (10) (factor 0,7)	mg/kg ds	2,4	2,361	*	0,35	1,5	20,8	40

Legenda

Nr.	Analytico-nr	Monster
3	11303071	MM2 02 (0-50) 07 (0-50) 09 (0-50) 13 (0-50)

Eindoordeel: Overschrijding Achtergrondwaarde

Gebruikte afkortingen

-	kleiner dan of gelijk aan Achtergrondwaarde
*	groter dan Achtergrondwaarde
**	groter dan Tussenwaarde
***	groter dan Interventiewaarde

GSSD	Gestandaardiseerd gehalte
RG	Vereiste Rapportagegrens
AW	Achtergrondwaarde
T	Tussenwaarde
I	Interventiewaarde

Deze toetsing is uitgevoerd met behulp van BoToVa.

Zie voor info: http://www.rwsleefomgeving.nl/onderwerpen/bodem-ondergrond/bbk/instrumenten/botova/

N.B.: de vermelde tussenwaarde is door PAIS berekend en is niet afkomstig uit BoToVa

BoToVa T12 Toetsing Wbb grond

Projectnummer	11867.001
Projectnaam	Dorpsstraat
Datum monstername	07-04-2020
Monsternemer	Marc Timmermans
Certificaatnummer	2020055091
Startdatum	09-04-2020
Rapportagedatum	16-04-2020

Analyse	Eenheid	4	GSSD	Oordeel	RG	AW	T	I
Bodemtype correctie								
Organische stof		25						
Korrelgrootte < 2 µm (Lutum)		31,2						
Voorbehandeling								
Cryogeen malen AS3000		Uitgevoerd						
Bodemkundige analyses								
Organische stof	% (m/m) ds	25	25					
Gloeirest	% (m/m) ds	73						
Korrelgrootte < 2 µm (Lutum)	% (m/m) ds	31,2	31,2					
Droge stof	% (m/m)	33,9	33,9					
Metalen								
Barium (Ba)	mg/kg ds	120	100		20	190	555	920
Cadmium (Cd)	mg/kg ds	<0,20	0,0961	-	0,2	0,6	6,8	13
Kobalt (Co)	mg/kg ds	9,3	7,796	-	3	15	103	190
Koper (Cu)	mg/kg ds	14	10,34	-	5	40	115	190
Kwik (Hg)	mg/kg ds	<0,050	0,0303	-	0,05	0,15	18,1	36
Molybdeen (Mo)	mg/kg ds	2	2	*	1,5	1,5	95,8	190
Nikkel (Ni)	mg/kg ds	27	22,94	-	4	35	67,5	100
Lood (Pb)	mg/kg ds	15	12,01	-	10	50	290	530
Zink (Zn)	mg/kg ds	54	41,74	-	20	140	430	720
Minerale olie								
Minerale olie (C10-C12)	mg/kg ds	<3,0	0,84					
Minerale olie (C12-C16)	mg/kg ds	<5,0	1,4					
Minerale olie (C16-C21)	mg/kg ds	<5,0	1,4					
Minerale olie (C21-C30)	mg/kg ds	29	11,6					
Minerale olie (C30-C35)	mg/kg ds	34	13,6					
Minerale olie (C35-C40)	mg/kg ds	<6,0	1,68					
Minerale olie totaal (C10-C40)	mg/kg ds	70	28	-	35	190	2600	5000
Chromatogram olie (GC)		Zie bijl.						
Polychloorbifenylen, PCB								
PCB 28	mg/kg ds	<0,0010	0,0002					
PCB 52	mg/kg ds	<0,0010	0,0002					
PCB 101	mg/kg ds	<0,0010	0,0002					
PCB 118	mg/kg ds	<0,0010	0,0002					
PCB 138	mg/kg ds	<0,0010	0,0002					
PCB 153	mg/kg ds	<0,0010	0,0002					
PCB 180	mg/kg ds	<0,0010	0,0002					
PCB (som 7) (factor 0,7)	mg/kg ds	0,0049	0,0019	-	0,007	0,02	0,51	1
Polycyclische Aromatische Koolwaterstoffen, PAI								
Naftaleen	mg/kg ds	<0,050	0,014					
Fenanthreen	mg/kg ds	<0,050	0,014					
Anthraceen	mg/kg ds	<0,050	0,014					
Fluorantheen	mg/kg ds	<0,050	0,014					
Benzo(a)anthraceen	mg/kg ds	<0,050	0,014					
Chryseen	mg/kg ds	<0,050	0,014					
Benzo(k)fluorantheen	mg/kg ds	<0,050	0,014					
Benzo(a)pyreen	mg/kg ds	<0,050	0,014					
Benzo(ghi)peryleen	mg/kg ds	<0,050	0,014					
Indeno(123-cd)pyreen	mg/kg ds	<0,050	0,014					
PAK VROM (10) (factor 0,7)	mg/kg ds	0,35	0,14	-	0,35	1,5	20,8	40

Legenda

Nr.	Analytico-nr	Monster
4	11303072	MM3 01 (120-160) 04 (100-150) 04 (150-200) 14 (110-160) 14 (160-200)

Eindoordeel: Voldoet aan Achtergrondwaarde

Gebruikte afkortingen

-	kleiner dan of gelijk aan Achtergrondwaarde
*	groter dan Achtergrondwaarde
**	groter dan Tussenwaarde
***	groter dan Interventiewaarde

GSSD	Gestandaardiseerd gehalte
RG	Vereiste Rapportagegrens
AW	Achtergrondwaarde
T	Tussenwaarde
I	Interventiewaarde

Deze toetsing is uitgevoerd met behulp van BoToVa.

Zie voor info: http://www.rwsleefomgeving.nl/onderwerpen/bodem-ondergrond/bbk/instrumenten/botova/

N.B.: de vermelde tussenwaarde is door PAIS berekend en is niet afkomstig uit BoToVa

BoToVa T12 Toetsing Wbb grond

Uw projectnummer	11867.001
Projectnaam	Dorpsstraat
Datum monstername	07-04-2020
Monsternemer	Marc Timmermans
Certificaatnummer	2020056095
Startdatum	10-04-2020
Rapportagedatum	20-04-2020

Analyse	Eenheid	1	GSSD	Oordeel
Bodemtype correctie				
Organische stof		7,7		
Korrelgrootte < 2 µm (Lutum)		25,4		
Voorbehandeling				
Cryogeen malen AS3000		Uitgevoerd		
Bodemkundige analyses				
Droge stof	% (m/m)	62,7	62,7	
Organische stof	% (m/m) ds	7,7	7,7	
Gloeirest	% (m/m) ds	90		
Korrelgrootte < 2 µm (Lutum)	% (m/m) ds	25,4	25,4	
Metalen				
Barium (Ba)	mg/kg ds	150	148,1	
Cadmium (Cd)	mg/kg ds	0,32	0,3397	-
Kobalt (Co)	mg/kg ds	13	12,84	-
Koper (Cu)	mg/kg ds	24	24,78	-
Kwik (Hg)	mg/kg ds	0,062	0,0625	-
Molybdeen (Mo)	mg/kg ds	<1,5	1,05	-
Nikkel (Ni)	mg/kg ds	39	38,56	*
Lood (Pb)	mg/kg ds	40	40,91	-
Zink (Zn)	mg/kg ds	100	101,6	-
Minerale olie				
Minerale olie (C10-C12)	mg/kg ds	<3,0	2,727	
Minerale olie (C12-C16)	mg/kg ds	<5,0	4,545	
Minerale olie (C16-C21)	mg/kg ds	<5,0	4,545	
Minerale olie (C21-C30)	mg/kg ds	<11	10	
Minerale olie (C30-C35)	mg/kg ds	15	19,48	
Minerale olie (C35-C40)	mg/kg ds	<6,0	5,455	
Minerale olie totaal (C10-C40)	mg/kg ds	<35	31,82	-
Polychloorbifenylen, PCB				
PCB 28	mg/kg ds	<0,0010	0,0009	
PCB 52	mg/kg ds	<0,0010	0,0009	
PCB 101	mg/kg ds	<0,0010	0,0009	
PCB 118	mg/kg ds	<0,0010	0,0009	
PCB 138	mg/kg ds	<0,0010	0,0009	
PCB 153	mg/kg ds	<0,0010	0,0009	
PCB 180	mg/kg ds	<0,0010	0,0009	
PCB (som 7) (factor 0,7)	mg/kg ds	0,0049	0,0063	-
Polycyclische Aromatische Koolwaterstoffen, PAK				
Naftaleen	mg/kg ds	<0,050	0,035	
Fenanthreen	mg/kg ds	<0,050	0,035	
Anthraceen	mg/kg ds	<0,050	0,035	
Fluorantheen	mg/kg ds	<0,050	0,035	
Benzo(a)anthraceen	mg/kg ds	<0,050	0,035	
Chryseen	mg/kg ds	<0,050	0,035	
Benzo(k)fluorantheen	mg/kg ds	<0,050	0,035	
Benzo(a)pyreen	mg/kg ds	<0,050	0,035	
Benzo(ghi)peryleen	mg/kg ds	<0,050	0,035	
Indeno(123-cd)pyreen	mg/kg ds	<0,050	0,035	
PAK VROM (10) (factor 0,7)	mg/kg ds	0,35	0,35	-

Legenda

Nr.	Analytico-nr	Monster	BoToVa Oordeel
1	11306226	MM4 01 (50-100) 01 (160-200) 04 (50-100) 14 (70-110)	Voldoet aan Achtergrondwaarde

Verklaring van de gebruikte tekens:

-	kleiner dan of gelijk aan de Achtergrondwaarde
*	groter dan Achtergrondwaarde
**	groter dan Tussenwaarde
***	groter dan Interventiewaarde

Deze toetsing is m.b.v. BoToVa uitgevoerd.

Zie voor info: http://www.rwsleefomgeving.nl/onderwerpen/bodem-ondergrond/bbk/instrumenten/botova/

BoToVa T12 Toetsing Wbb grond

Projectnummer	11867.001
Projectnaam	Dorpsstraat
Datum monstername	07-04-2020
Monsternemer	Marc Timmermans
Certificaatnummer	2020070095
Startdatum	08-05-2020
Rapportagedatum	15-05-2020

Analyse	Eenheid	1	GSSD	Oordeel	RG	AW	T	I
Bodemtype correctie								
Organische stof		6,5						
Korrelgrootte < 2 µm (Lutum)		26,2						
Voorbehandeling								
Cryogeen malen AS3000		Uitgevoerd						
Bodemkundige analyses								
Droge stof	% (m/m)	82,3	82,3					
Organische stof	% (m/m) ds	6,5	6,5					
Gloeirest	% (m/m) ds	92						
Korrelgrootte < 2 µm (Lutum)	% (m/m) ds	26,2	26,2					
Metalen								
Nikkel (Ni)	mg/kg ds	32	30,94	-	4	35	67,5	100

Legenda

Nr.	Analytico-nr	Monster
1	11351611	M01-1 01 (0-50)

Eindoordeel: Voldoet aan Achtergrondwaarde

Gebruikte afkortingen

-	kleiner dan of gelijk aan Achtergrondwaarde
*	groter dan Achtergrondwaarde
**	groter dan Tussenwaarde
***	groter dan Interventiewaarde

GSSD	Gestandaardiseerd gehalte
RG	Vereiste Rapportagegrens
AW	Achtergrondwaarde
T	Tussenwaarde
I	Interventiewaarde

Deze toetsing is uitgevoerd met behulp van BoToVa.
Zie voor info: http://www.rwsleefomgeving.nl/onderwerpen/bodem-ondergrond/bbk/instrumenten/botova/
N.B.: de vermelde tussenwaarde is door PAIS berekend en is niet afkomstig uit BoToVa

BoToVa T12 Toetsing Wbb grond

Projectnummer	11867.001
Projectnaam	Dorpsstraat
Datum monstername	07-04-2020
Monsternemer	Marc Timmermans
Certificaatnummer	2020070095
Startdatum	08-05-2020
Rapportagedatum	15-05-2020

Analyse	Eenheid	2	GSSD	Oordeel	RG	AW	T	I
Bodemtype correctie								
Organische stof		8,4						
Korrelgrootte < 2 µm (Lutum)		28,3						
Voorbehandeling								
Cryogeen malen AS3000		Uitgevoerd						
Bodemkundige analyses								
Droge stof	% (m/m)	75,7	75,7					
Organische stof	% (m/m) ds	8,4	8,4					
Gloeirest	% (m/m) ds	90						
Korrelgrootte < 2 µm (Lutum)	% (m/m) ds	28,3	28,3					
Metalen								
Nikkel (Ni)	mg/kg ds	30	27,42	-	4	35	67,5	100

Legenda

Nr.	Analytico-nr	Monster
2	11351612	M06-1 06 (0-50)

Eindoordeel: Voldoet aan Achtergrondwaarde

Gebruikte afkortingen

-	kleiner dan of gelijk aan Achtergrondwaarde
*	groter dan Achtergrondwaarde
**	groter dan Tussenwaarde
***	groter dan Interventiewaarde

GSSD	Gestandaardiseerd gehalte
RG	Vereiste Rapportagegrens
AW	Achtergrondwaarde
T	Tussenwaarde
I	Interventiewaarde

Deze toetsing is uitgevoerd met behulp van BoToVa.
Zie voor info: http://www.rwsleefomgeving.nl/onderwerpen/bodem-ondergrond/bbk/instrumenten/botova/
N.B.: de vermelde tussenwaarde is door PAIS berekend en is niet afkomstig uit BoToVa

BoToVa T12 Toetsing Wbb grond

Projectnummer	11867.001
Projectnaam	Dorpsstraat
Datum monstername	07-04-2020
Monsternemer	Marc Timmermans
Certificaatnummer	2020070095
Startdatum	08-05-2020
Rapportagedatum	15-05-2020

Analyse	Eenheid	3	GSSD	Oordeel	RG	AW	T	I
Bodemtype correctie								
Organische stof		9,2						
Korrelgrootte < 2 µm (Lutum)		20,9						
Voorbehandeling								
Cryogeen malen AS3000		Uitgevoerd						
Bodemkundige analyses								
Droge stof	% (m/m)	79,5	79,5					
Organische stof	% (m/m) ds	9,2	9,2					
Gloeirest	% (m/m) ds	89						
Korrelgrootte < 2 µm (Lutum)	% (m/m) ds	20,9	20,9					
Metalen								
Nikkel (Ni)	mg/kg ds	27	30,58	-	4	35	67,5	100

Legenda

Nr.	Analytico-nr	Monster
3	11351613	M11-1 11 (0-50)

Eindoordeel: Voldoet aan Achtergrondwaarde

Gebruikte afkortingen

-	kleiner dan of gelijk aan Achtergrondwaarde
*	groter dan Achtergrondwaarde
**	groter dan Tussenwaarde
***	groter dan Interventiewaarde

GSSD	Gestandaardiseerd gehalte
RG	Vereiste Rapportagegrens
AW	Achtergrondwaarde
T	Tussenwaarde
I	Interventiewaarde

Deze toetsing is uitgevoerd met behulp van BoToVa.
Zie voor info: http://www.rwsleefomgeving.nl/onderwerpen/bodem-ondergrond/bbk/instrumenten/botova/
N.B.: de vermelde tussenwaarde is door PAIS berekend en is niet afkomstig uit BoToVa

BoToVa T12 Toetsing Wbb grond

Projectnummer	11867.001
Projectnaam	Dorpsstraat
Datum monstername	07-04-2020
Monsternemer	Marc Timmermans
Certificaatnummer	2020070095
Startdatum	08-05-2020
Rapportagedatum	15-05-2020

Analyse	Eenheid	4	GSSD	Oordeel	RG	AW	T	I
Bodemtype correctie								
Organische stof		6,9						
Korrelgrootte < 2 µm (Lutum)		11,2						
Voorbehandeling								
Cryogeen malen AS3000		Uitgevoerd						
Bodemkundige analyses								
Droge stof	% (m/m)	76,8	76,8					
Organische stof	% (m/m) ds	6,9	6,9					
Gloeirest	% (m/m) ds	92						
Korrelgrootte < 2 µm (Lutum)	% (m/m) ds	11,2	11,2					
Metalen								
Nikkel (Ni)	mg/kg ds	250	412,7	***	4	35	67,5	100

Legenda

Nr.	Analytico-nr	Monster
4	11351614	M14-1 14 (0-50)

Eindoordeel: Overschrijding Interventiewaarde

Gebruikte afkortingen

-	kleiner dan of gelijk aan Achtergrondwaarde
*	groter dan Achtergrondwaarde
**	groter dan Tussenwaarde
***	groter dan Interventiewaarde

GSSD	Gestandaardiseerd gehalte
RG	Vereiste Rapportagegrens
AW	Achtergrondwaarde
T	Tussenwaarde
I	Interventiewaarde

Deze toetsing is uitgevoerd met behulp van BoToVa.
Zie voor info: http://www.rwsleefomgeving.nl/onderwerpen/bodem-ondergrond/bbk/instrumenten/botova/
N.B.: de vermelde tussenwaarde is door PAIS berekend en is niet afkomstig uit BoToVa

BoToVa T13 Toetsing Wbb grondwater (ondiep)

Uw projectnummer	11867.001
Projectnaam	Dorpsstraat
Datum monstername	14-04-2020
Monsternemer	Marc Timmermans
Certificaatnummer	2020057052
Startdatum	14-04-2020
Rapportagedatum	17-04-2020

Analyse	Eenheid	1	Oordeel
Metalen			
Barium (Ba)	µg/L	400	**
Cadmium (Cd)	µg/L	<0,20	-
Kobalt (Co)	µg/L	5,9	-
Koper (Cu)	µg/L	<2,0	-
Kwik (Hg)	µg/L	<0,050	-
Molybdeen (Mo)	µg/L	<2,0	-
Nikkel (Ni)	µg/L	7,8	-
Lood (Pb)	µg/L	<2,0	-
Zink (Zn)	µg/L	12	-
Vluchtige Aromatische Koolwaterstoffen			
Benzeen	µg/L	<0,20	-
Tolueen	µg/L	<0,20	-
Ethylbenzeen	µg/L	<0,20	-
o-Xyleen	µg/L	<0,10	
m,p-Xyleen	µg/L	<0,20	
Xylenen (som) factor 0,7	µg/L	0,21	-
BTEX (som)	µg/L	<0,90	
Naftaleen	µg/L	<0,020	-
Styreen	µg/L	<0,20	-
Vluchtige organische halogeenkoolwaterstoffen			
Dichloormethaan	µg/L	<0,20	-
Trichloormethaan	µg/L	<0,20	-
Tetrachloormethaan	µg/L	<0,10	-
Trichlooretheen	µg/L	<0,20	-
Tetrachlooretheen	µg/L	<0,10	-
1,1-Dichloorethaan	µg/L	<0,20	-
1,2-Dichloorethaan	µg/L	<0,20	-
1,1,1-Trichloorethaan	µg/L	<0,10	-
1,1,2-Trichloorethaan	µg/L	<0,10	-
cis 1,2-Dichlooretheen	µg/L	<0,10	
trans 1,2-Dichlooretheen	µg/L	<0,10	
CKW (som)	µg/L	<1,6	
Tribroommethaan	µg/L	<0,20	
Vinylchloride	µg/L	<0,10	-
1,1-Dichlooretheen	µg/L	<0,10	-
1,2-Dichloorethenen (Som) factor 0,7	µg/L	0,14	-
1,1-Dichloorpropaan	µg/L	<0,20	
1,2-Dichloorpropaan	µg/L	<0,20	
1,3-Dichloorpropaan	µg/L	<0,20	
Dichloorpropanen som factor 0.7	µg/L	0,42	-
Minerale olie			
Minerale olie (C10-C12)	µg/L	<10	
Minerale olie (C12-C16)	µg/L	<10	
Minerale olie (C16-C21)	µg/L	<10	
Minerale olie (C21-C30)	µg/L	<15	
Minerale olie (C30-C35)	µg/L	<10	
Minerale olie (C35-C40)	µg/L	<10	
Minerale olie totaal (C10-C40)	µg/L	<50	-
Extra parameters			
som 16 aromatische oplosmiddelen	µg/L	0,77	

Legenda

Nr.	Analytico-nr	Monster	BoToVa Oordeel
1	11308984	01-1-1	Overschrijding Streefwaarde

Verklaring van de gebruikte tekens:

-	kleiner dan of gelijk aan de Streefwaarde
*	groter dan Streefwaarde
**	groter dan Tussenwaarde
***	groter dan Interventiewaarde

Deze toetsing is m.b.v. BoToVa uitgevoerd.

Zie voor info: http://www.rwsleefomgeving.nl/onderwerpen/bodem-ondergrond/bbk/instrumenten/botova/

Bijlage 5 Toetsingskader Circulaire bodemsanering

AW = achtergrondwaarde
S = streefwaarde
I = interventiewaarde t.b.v. sanering(-sonderzoek)

	voorkomen in: / Stof/niveau	Grond/sediment (mg/kg droge stof)		Grondwater (µg/l opgelost, tenzij anders vermeld)	
		AW	**I**	**S**	**I**
I.	**Metalen**				
	antimoon (Sb)	4,0	22	-	20
	arseen (As)	20	76	10	60
	barium (Ba)	-	920*	50	625
	cadmium (Cd)	0,60	13	0,4	6
	chroom (Cr)	55	-	1	30
	chroom III	-	180	-	-
	chroom VI	-	78	-	-
	cobalt (Co)	15	190	20	100
	koper (Cu	40	190	15	75
	kwik (Hg)	0,15	-	0,05	0,3
	kwik (anorganisch)	-	36	-	-
	kwik (organisch)	-	4	-	-
	lood (Pb)	50	530	15	75
	molybdeen (Mo)	1,5	190	5	300
	nikkel (Ni)	35	100	15	75
	tin (Sn)	6,5	-	-	-
	vanadium (V)	80	-	-	-
	zink (Zn)	140	720	65	800
II.	**Anorganische verbindingen**				
	chloride	-	-	100 (mg/l)	-
	cyaniden-vrij	3	20	5	1500
	cyaniden-complex	5,5	50	10	1500
	thiocyanaat	6,0	20	-	1500
III.	**Aromatische verbindingen**				
	benzeen	0,20	1,1	0,2	30
	ethylbenzeen	0,20	110	4	150
	tolueen	0,20	32	7	1000
	xylenen	0,45	17	0,2	70
	styreen (vinylbenzeen)	0,25	86	6	300
	fenol	0,25	14	0,2	2000
	cresolen (som)	0,30	13	0,2	200
	dodecylbenzeen	0,35	-	-	-
	aromatische oplosmiddelen (som)	2,5	-	-	-
IV.	**Polycyclische aromatische kool-waterstoffen (PAK's)**				
	naftaleen			0,01	70
	antraceen			0,0007	5
	fenantreen			0,003	5
	fluoranteen			0,003	1
	benzo(a)antraceen			0,0001	0,5
	chryseen			0,003	0,2
	benzo(a)pyreen			0,0005	0,05
	benzo(ghi)peryleen			0,0003	0,05
	benzo(k)fluoranteen			0,0004	0,05
	indeno(1,2,3cd)pyreen			0,0004	0,05
	PAK (som 10)	1,5	40	-	-
V.	**Gechloreerde koolwaterstoffen**				
	vinylchloride	0,10	0,1	0,01	5
	dichloormethaan	0,10	3,9	0,01	1000
	1,1-dichloorethaan	0,20	15	7	900
	1,2-dichloorethaan	0,20	6,4	7	400
	1,1-dichlooretheen	0,30	0,3	0,01	10
	1,2-dichlooretheen (cis- en trans-)	0,30	1	0,01	20
	dichloorpropanen	0,80	2	0,8	80
	trichloormethaan (chloroform)	0,25	5,6	6	400
	1,1,1-trichloorethaan	0,25	15	0,01	300
	1,1,2-trichloorethaan	0,3	10	0,01	130
	trichlooretheen (Tri)	0,25	2,5	24	500
	tetrachloormethaan (Tetra)	0,30	0,7	0,01	10
	tetrachlooretheen (Per)	0,15	8,8	0,01	40
	monochloorbenzeen	0,20	15	7	180
	dichloorbenzenen	2,0	19	3	50
	trichloorbenzenen	0,015	11	0,01	10
	tetrachloorbenzenen	0,0090	2,2	0,01	2,5
	pentachloorbenzeen	0,0025	6,7	0,003	1
	hexachloorbenzeen	0,0085	2,0	0,0009	0,5
	monochloorfenolen(som)	0,045	54	0,3	100
	dichloorfenolen (som)	0,20	22	0,2	30
	trichloorfenolen (som)	0,0030	22	0,03	10
	tetrachloorfenolen (som)	0,015	21	0,01	10
	pentachloorfenol	0,0030	12	0,04	3
	PCB's (som 7)	0,020	1	0,01	0,01
	chloornaftaleen (som)	0,070	23	-	6
	monochlooranilinen (som)	0,20	50	-	30
	dioxine (som I-TEQ)	0,000055	0,00018	-	-
	pentachlooraniline	0,15	-	-	-

* De norm voor barium geldt alleen voor die situaties waarbij duidelijk sprake is van antropogene bodemverontreiniging. Voor overige situaties is de norm voor barium tijdelijk buiten werking gesteld.

Bijlage 5 Toetsingskader Circulaire bodemsanering

voorkomen in: / Stof/niveau		Grond/sediment (mg/kg droge stof)		Grondwater (µg/l opgelost, tenzij anders vermeld)	
		AW	**I**	**S**	**I**
VI.	**Bestrijdingsmiddelen**				
	chloordaan	0,0200	4	0,02 ng/l	0,2
	DDT (som)	0,20	1,7	-	-
	DDE (som)	0,10	2,3	-	-
	DDD (som)	0,020	34	-	-
	DDT/DDE/DDD (som)	-	-	0,004 ng/l	0,01
	aldrin	-	0,32	0,009 ng/l	-
	dieldrin	-	-	0,1 ng/l	-
	endrin	-	-	0,04 ng/l	-
	drins (som)	0,015	4	-	0,1
	α-endosulfan	0,00090	4	0,2 ng/l	5
	α-HCH	0,0010	17	33 ng/l	-
	β-HCH	0,0020	1,6	8 ng/l	-
	χ-HCH (lindaan)	0,0030	1,2	9 ng/l	-
	HCH-verbindingen (som)	-	-	0,05	1
	heptachloor	0,00070	4	0,005 ng/l	0,3
	heptachloorepoxide (som)	0,0020	4	0,005 ng/l	3
	hexachloorbutadieen	0,003	-	-	-
	organochloorhoudende bestrijdingsmiddelen(som landbodem)	0,40	-	-	-
	azinfos-methyl	0,0075	-	-	-
	organotin verbindingen (som)	0,15	2,5	0,05-16 ng/l	0,7
	tributyltin (TBT)	0,065	-	-	-
	MCPA	0,55	4	0,02	50
	atracine	0,035	0,71	29 ng/l	150
	carburyl	0,15	0,45	2 ng/l	50
	carbofuran	0,017	0,017	9 ng/l	100
	4-chloormethylfenolen (som)	0,60	-	-	-
	niet-chloorhoudende bestr.mid. (som)	0,090	-	-	-
VII.	**Overige verontreinigingen**				
	asbest	-	100	-	-
	cyclohexanon	2,0	150	0,5	15000
	dimethyl ftalaat	0,045	82	-	-
	diethyl ftalaat	0,045	53	-	-
	di-isobutylftalaat	0,045	17	-	-
	dibutyl ftalaat	0,070	36	-	-
	butyl benzylftalaat	0,070	48	-	-
	dihexyl ftalaat	0,070	220	-	-
	di(2-ethylhexyl)ftalaat	0,045	60	-	-
	ftalaten (som)	-	-	0,5	5
	minerale olie	190	5000	50	600
	pyridine	0,15	11	0,5	30
	tetrahydrofuran	0,45	7	0,5	300
	tetrahydrothiofeen	1,5	8,8	0,5	5000
	tribroommethaan	0,20	75	-	630
	ethyleenglycol	5,0	-	-	-
	diethyleenglycol	8,0	-	-	-
	acrylonitril	2,0	-	-	-
	formaldehyde	2,5	-	-	-
	isopropanol (2-propanol)	0,75	-	-	-
	methanol	3,0	-	-	-
	butanol (1-butanol)	2,0	-	-	-
	butylacetaat	2,0	-	-	-
	ethylacetaat	2,0	-	-	-
	methyl-tert-butyl ether (MTBE)	0,20	-	-	-
	methylethylketon	2,0	-	-	-

Bodemtypecorrectie

Anorganische verbindingen

$$Lb = Lst * \frac{a + b * \% lut. + c * \% org.st.}{a + b * 25 + c * 10}$$

Lb is interventiewaarden geldend voor de te beoordelen bodem (mg/kg); **Lst** is interventiewaarde voor de standaardbodem (mg/kg);**% lut.** is gemeten percentage lutum in de te beoordelen bodem; **% org. st.** is gemeten percentage organisch stof in de te beoordelen bodem;
A, B en **C** zijn constantenafhankelijk van de stof; Voor toepassing van de bodemtypecorrectie bij achtergrondwaarden wordt in de bovenstaande formule de interventiewaarde vervangen door achtergrondwaarde.

Bijlage 5 Toetsingskader Circulaire bodemsanering

STOF	a	b	c
arseen	15	0,4	0,4
barium	30	5	0
beryllium	8	0,9	0
cadmium	0,4	0,007	0,021
chroom	50	2	0
cobalt	2	0,28	0
koper	15	0,6	0,6
kwik	0,2	0,0034	0,0017
lood	50	1	1
nikkel	10	1	0
tin	4	0,6	0
vanadium	12	1,2	0
zink	50	3	1,5

Organische verbindingen

$$Lb = Lst * \frac{\%\ org.st.}{10}$$

Lb is interventiewaarden geldend voor de te beoordelen bodem (mg/kg); **Lst** is interventiewaarde voor de standaardbodem (mg/kg); **% org. st.** is gemeten percentage organisch stof in de te beoordelen bodem; Voor bodems met gemeten organisch stofgehalten van meer dan 30% respectievelijk minder dan 2%, worden gehalten van respectievelijk 30% en 2% aangehouden.
Voor toepassing van de bodemtypecorrectie bij achtergrondwaarden wordt in de bovenstaande formule de interventiewaarde vervangen door achtergrondwaarde.

Nader onderzoek

De tussenwaarde (T) is het toetsingscriterium ten behoeve van een nader onderzoek.
Wordt de tussenwaarde overschreden, dan is een nader onderzoek, op korte termijn, noodzakelijk

$$T = 0,5 * (AW + I)$$

T is de tussenwaarde; **AW** is de achtergrondwaarde en **I** is de interventiewaarde.