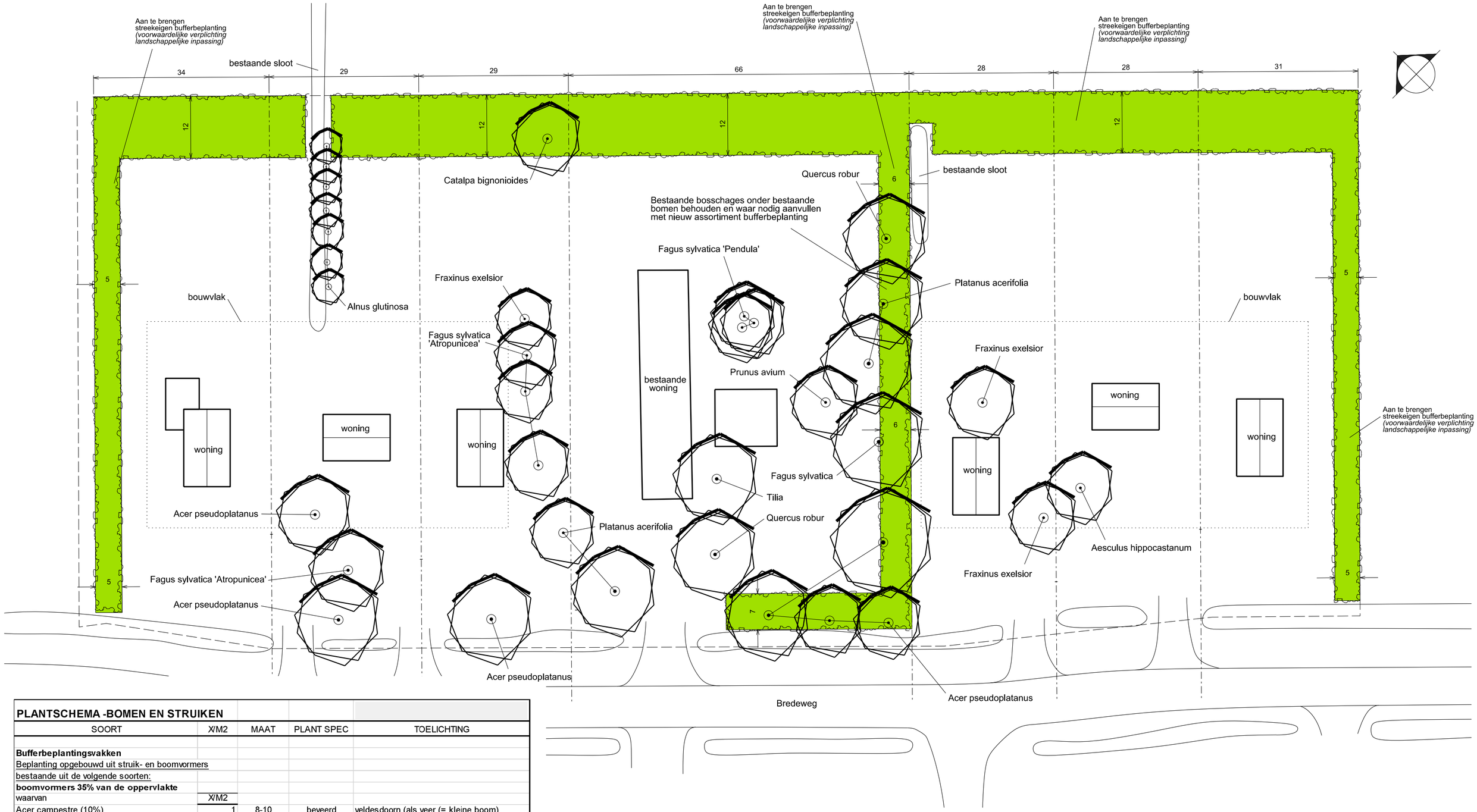

PLANTSCHEMA -BOMEN EN STRUIKEN

SOORT	X/M2	MAAT	PLANT SPEC	TOELICHTING
Bufferbeplantingsvakken				
Beplanting opgebouwd uit struik- en boomvormers				
bestaande uit de volgende soorten:				
boomvormers 35% van de oppervlakte				
waarvan	X/M2			
Acer campestre (10%)	1	8-10	beveerd	veldesdoorn (als veer (= kleine boom)
Sorbus aucuparia (8%)	1	8-10	beveerd	lijsterbes (als veer (= kleine boom)
Carpinus betulus (10%)	1	8-10	beveerd	haagbeuk (als veer (= kleine boom)
Prunus padus (7%)	1	8-10	beveerd	vogelkers (als veer (= kleine boom)
struikvormers 65% van de oppervlakte				
waarvan:	X/M2			
Prunus spinosa (10%)	1	60-100	1/1	sleedoorn
Crataegus monogyna (20%)	1	60-100	1/1	meidoorn
Ligustrum vulgare (15%)	1	60-80	0/1	gewone liguster
Sambucus nigra (10%)	1	60-80	0/1	vlier
Corylus avellana (10%)	1	60-80	0/1	hazelaar
Hagen				
Lengte van hagen	X/M1			
bestaande uit het volgende soort:				
Fagus sylvatica (100%)	8	125-150		groene beuk (als dubbele haag (8/m1)

LEGENDA

Aan te brengen
streekeigen bufferbeplanting
(voorwaardelijke verplichting landschappelijke inpassing)

Bestaande boom te behouden
(voorwaardelijke verplichting landschappelijke inpassing)

Project:
Landschappelijke inpassing van woningbouw aan Bredeweg 7-11 te Waddinxveen
Titel:
Beplantingsplan landschappelijke inpassing
(voorwaardelijke verplichting landschappelijke inpassing)
Opdrachtgever:
De Noordhoek Zonnemaire Gerardshoeve

Tekening nr.:
LTL21094-05
Schaal:
1:500 (A2 formaat)
Datum:
13 juli 2021
Gewijzigd:
15-07-'21, 19-07-'21, 22-07-'21

Lagendijk tuin- en landschapsarchitecten bv
Weegbree 8, Postbus 67, 2860 AB Bergambacht
Telefoon: 0182 - 35 70 77, Fax: 0182 - 35 70 27
E-mail: info@lagendijkTLarchitecten.nl, www.lagendijkTLarchitecten.nl

LAGENDIJK tuin- en landschapsarchitecten