

BEELEBEPALLENDE PANDEN RIVIERZONE-OOST

Adres: Koningin Wilhelminahaven Nz 17



Koningin Wilhelminahaven NZ 17



Luchtfoto Koningin Wilhelminahaven NZ 17



Kon. Wilhelminahaven NZ 17 complex

Gelegen in OOSTWIJK.

Volgnr. :

Oorspr. functie : Kantoor en lab.

Bron :

Huidige functie : Bedrijf.

Categorie : Industrie.

Motivatie : Ontstaansgeschiedenis en lokaal belang hebben een redelijk hoge waarde. Versterking heeft een redelijk hoge waarde. Versterking gaafheid is beperkt. Versterking beperkt.

Versterking(en) : Nieuwe kozijnen. gevel geschilderd.

Bouwjaar : 1899 (basis)- 1937

Bouwstijl :

Score :

Foto beeldbepalend pand Koningin Wilhelminahaven NZ 17

Adres: Koningin Wilhelminahaven NZ 20



Koningin Wilhelminahaven NZ 20



Luchtfoto Koningin Wilhelminahaven NZ 20



Kon. Wilhelminahaven NZ 20

Gelegen in OOSTWIJK.

Volgnr. : 343

Oorspr. functie : Fabriek en kantoor.

Bron : IRWB; IIVV

Huidige functie : Fabriek en kantoor.

Categorie : Industrie.

Motivatie : Ontstaansgeschiedenis en lokaal belang hebben een redelijk hoge waarde. Bouwstijl heeft een redelijk hoge waarde. Verstoring gaafheid is beperkt.

Verminking(en) : Functionele toevoegingen.

Bouwjaar : 1946

Bouwstijl :

Score : 11

Foto beeldbepalend pand Koningin Wilhelminahaven NZ 20

Adres: Vulcaanhaven ong. (eigendom Sschiedamsedijk nr. 2A)

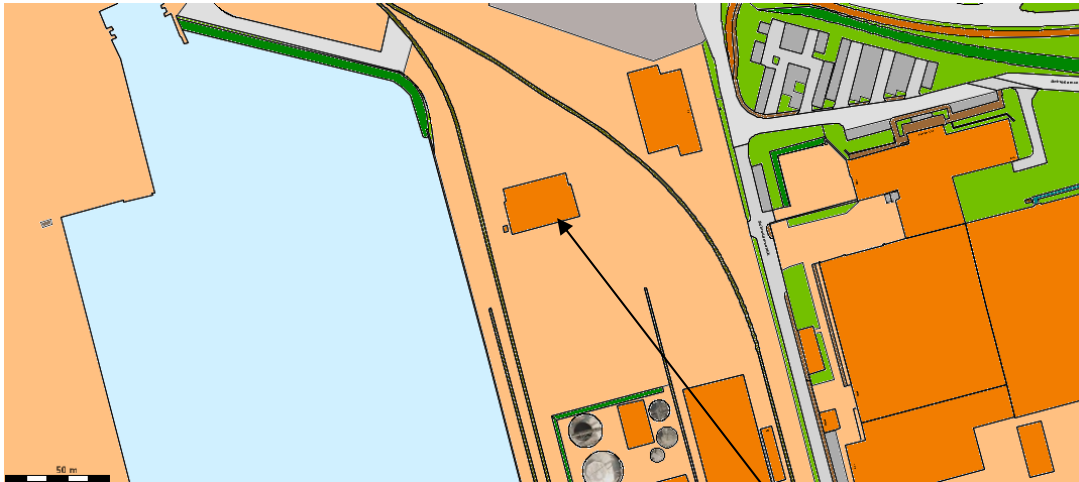

Vulcaanhaven ong. (eigendom Schiedamsedijk nr. 2A)

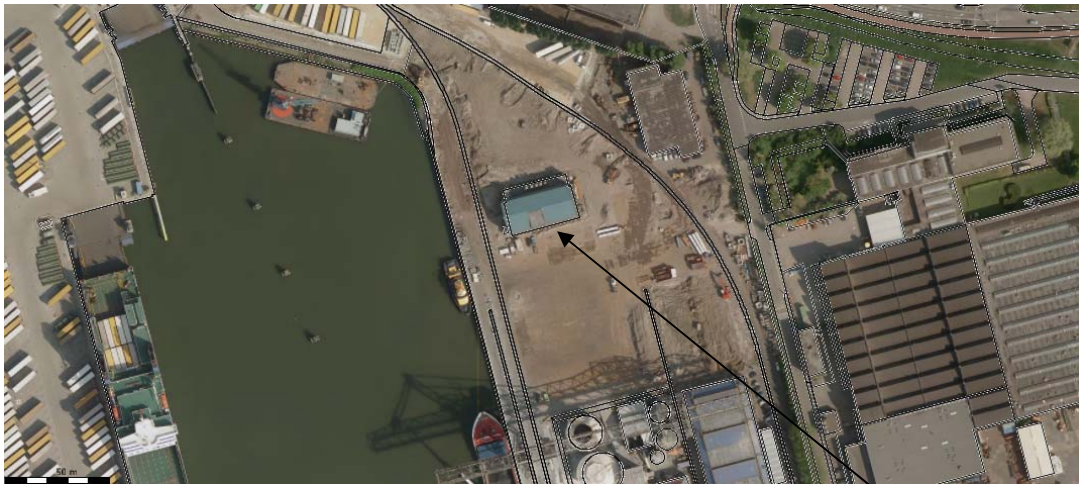

Luchtfoto Vulcaanhaven ong. (eigendom Schiedamsedijk nr. 2A)



Vulcaanhaven transformatorgebouw 'Koeienstal'
Gelegen in OOSTWIJK.

Oorspr. functie : Omvormergebouw.

Huidige functie : Omvormergebouw.

Categorie : Nutsvoorziening.

Motivatie : Ontstaansgeschiedenis en lokaal belang hebben een redelijke waarde. Verstoringsgevoeligheid is zeer hoog. Het gebouw heeft een zeer hoge waarde. Verstoring gaafheid is zeer laag. Redelijke hoge waarde.

Verstoring(en) :

Bouwjaar : 1922

Bouwstijl : Art-Deco.

Foto Vulcaanhaven ong.

Adres: Schiedamsedijk ong.

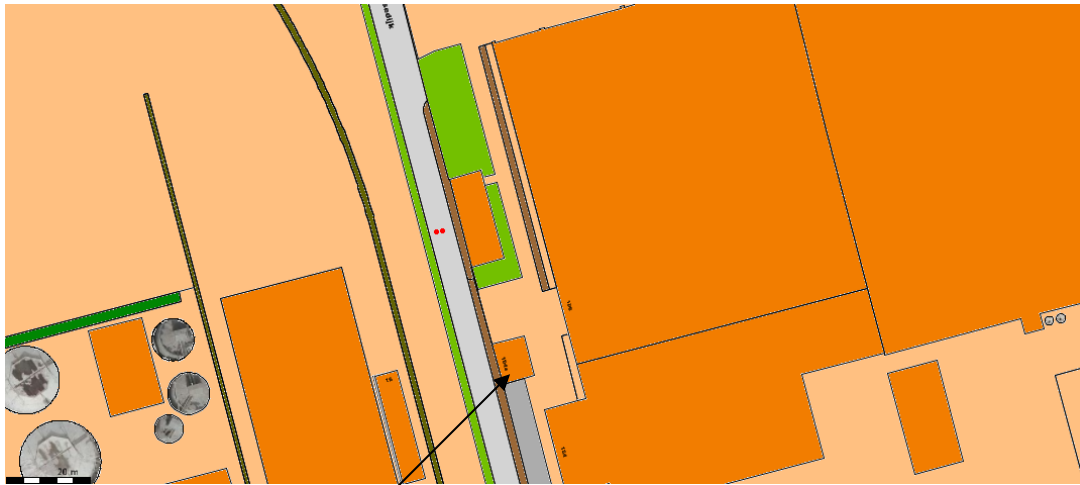

Schiedamsedijk ong.

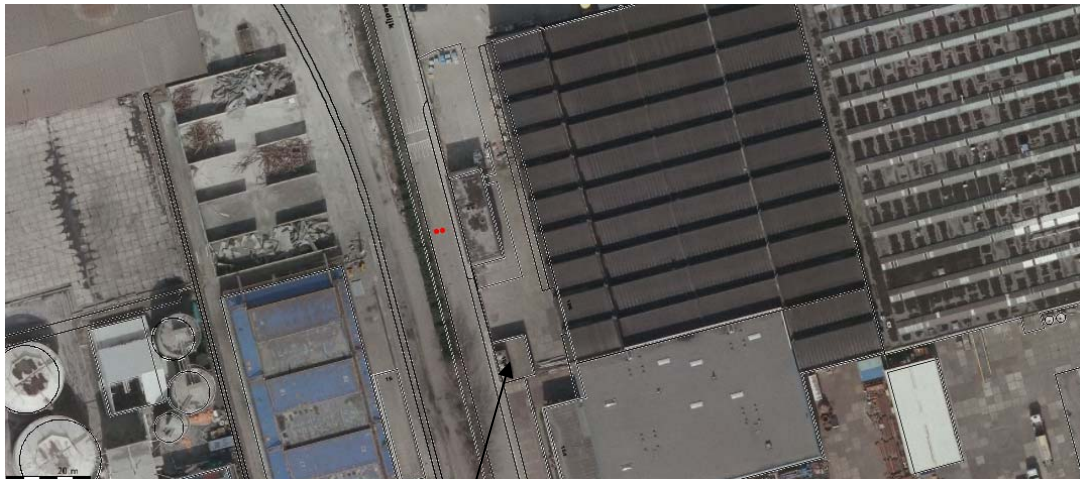

Luchtfoto Schiedamsedijk ong.



Schiedamsedijk ongnr

Gelegen in Oostwijk.

Volgnr. : 587

Oorspr. functie : Trafohuisje op terrein van Hattem.

Bron : GEM

Huidige functie : Trafohuisje op terrein van Hattem.

Categorie : Nutsvoorziening.

Motivatie : Ontstaansgeschiedenis en lokaal belang hebben een redelijk hoge waarde. Unicité heeft een hoge waarde. Verstoring ensemble is zeer minimaal.

Verstoring(en) : Nieuwe gevel.

Bouwjaar : Vóór 1920

Bouwstijl :

Score : 14

Foto Schiedamsedijk ong.

Adres: Schiedamsedijk 104 (gebouw Van Hattem)

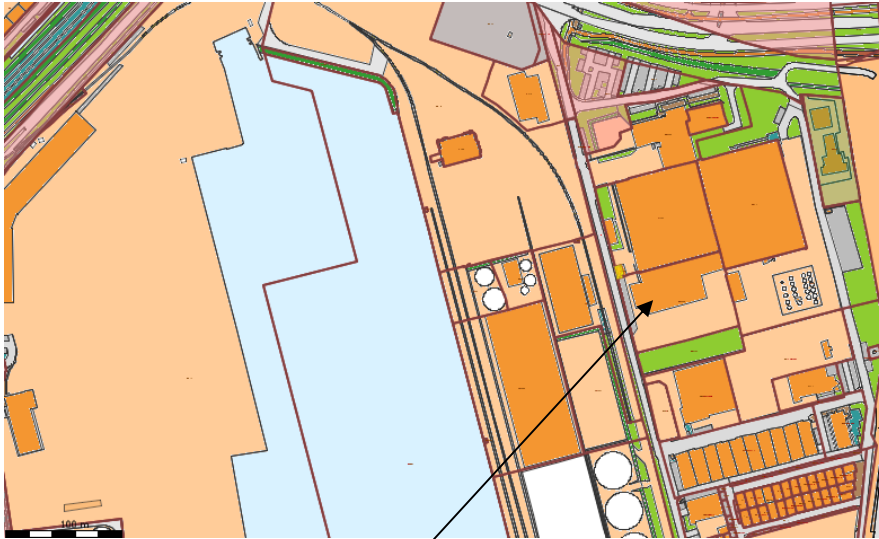

Adres Schiedamsedijk 104

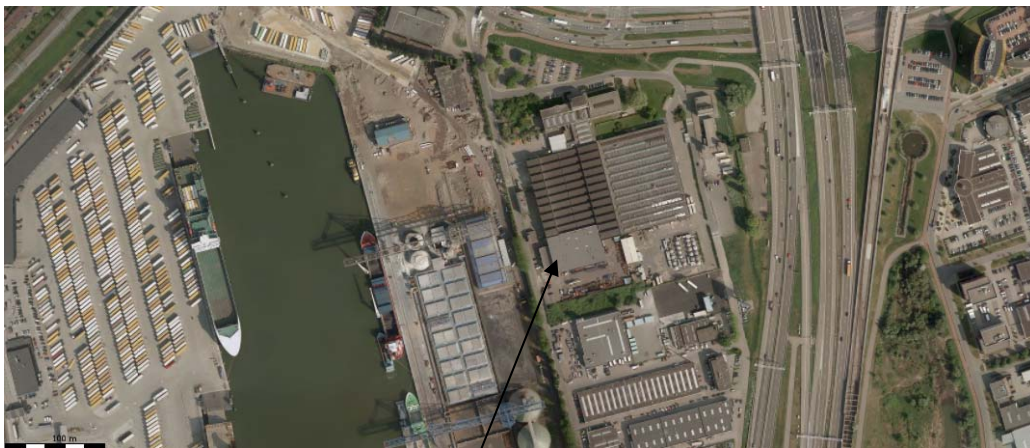

Luchtfoto Schiedamsedijk 104



Foto gebouw van Van Hattem
Schiedamsedijk 104

(Ligt naast de fabriekshallen met adres:
Schiedamsedijk 106/Schiedamsedijk 20)

Adres: Schiedamsedijk 106 Fabriekshal (staat op nr. 20, is fout)

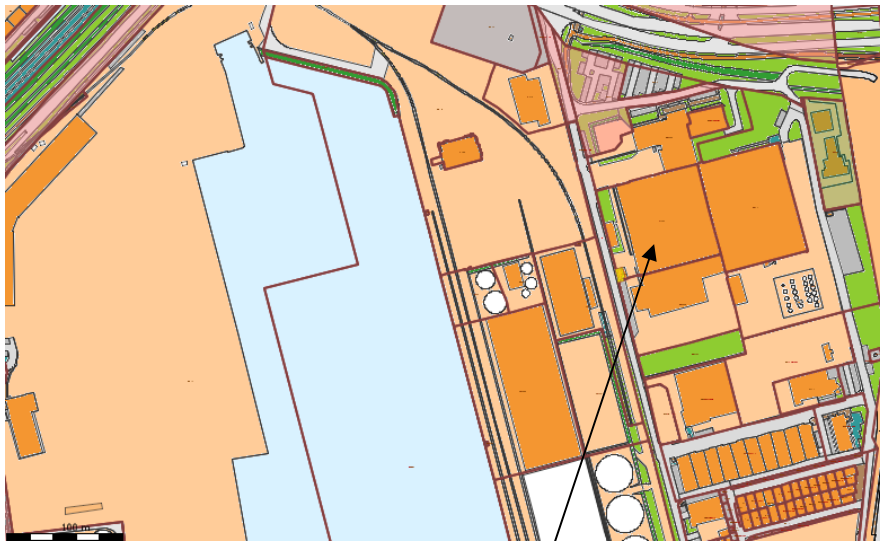

Schiedamsedijk 106 (staat op nr. 20)

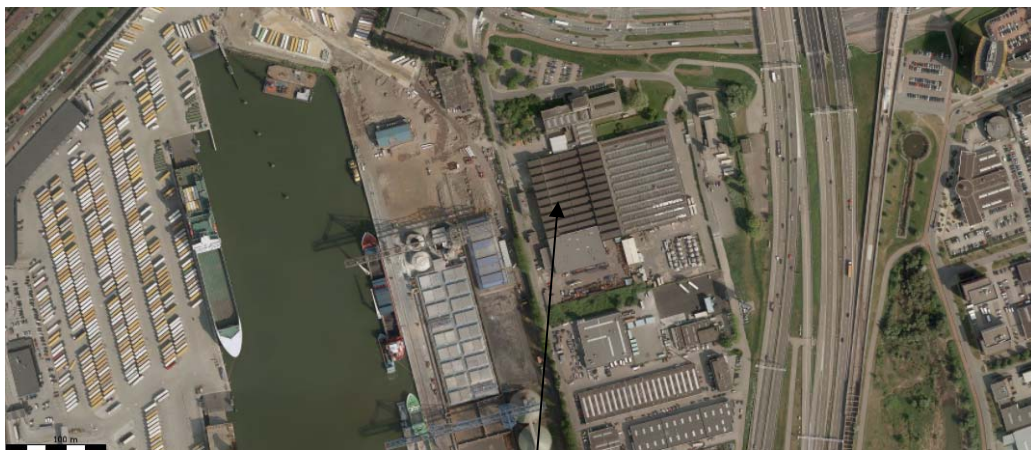

Schiedamsedijk 106 (staat op nr. 20)



Schiedamsedijk 20 fabriekshal

Gelegen in OOSTWIJK.

Volgr. : 588

Oorspr. functie : Machinefabriek.

Bron : IJVV; GEM

Huidige functie : Opslag.

Categorie : Industrie.

Motivatie : Ontstaansgeschiedenis en lokaal belang hebben een redelijk hoge waarde. Bouwstijl heeft een zeer hoge waarde. Uniceit heeft een redelijk hoge waarde. Verstoring gaafheid is zeer minimaal. Ligging heeft een zeer hoge waarde. Verstoring ensemble is beperkt.

Verminking(en) :

Bouwjaar : 1952-1953

Bouwstijl : Wederopbouw.

Score : 21

Foto Schiedamsedijk 106 (staat op nr. 20) Fabriekshal

Adres: Schiedamsedijk 20

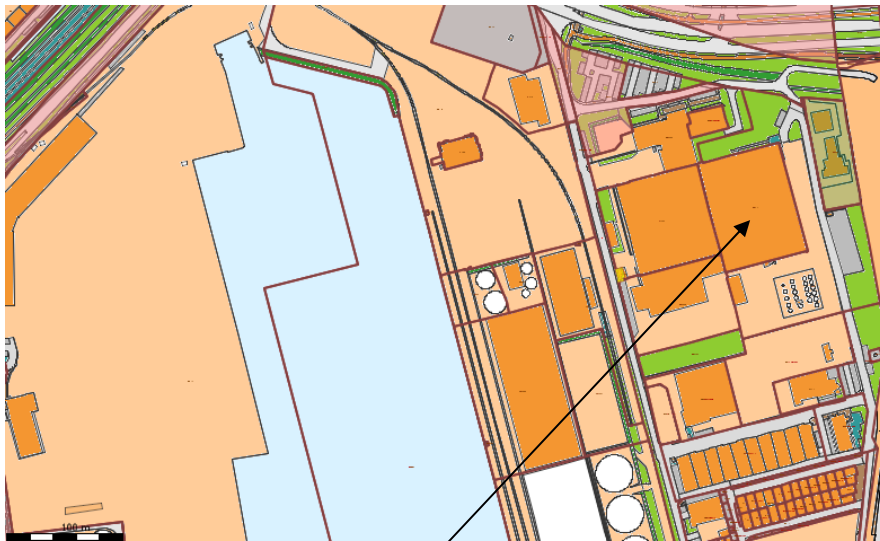

Adres Schiedamsedijk 20

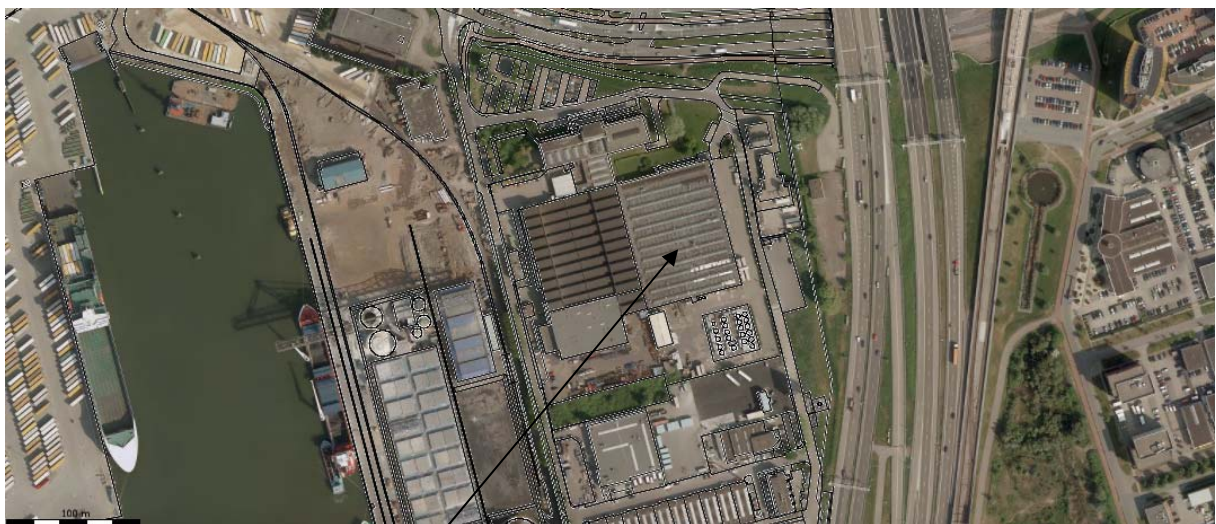

Luchtfoto Schiedamsedijk 20



Foto's Schiedamsedijk 20

Adres: Schiedamsedijk 110-134 (staat op nr. 20, is fout)

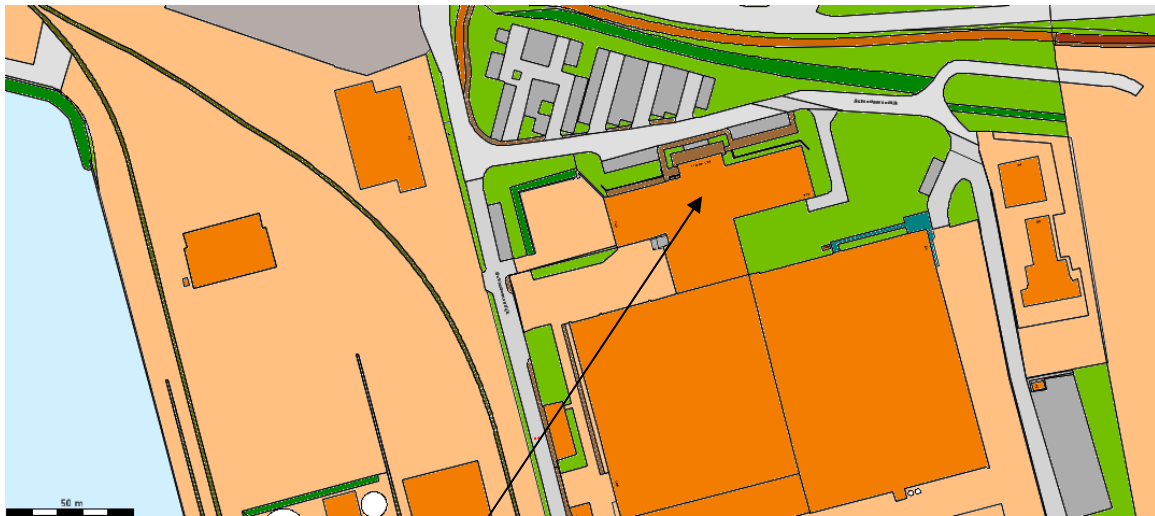

Adres Schiedamsedijk 110-134

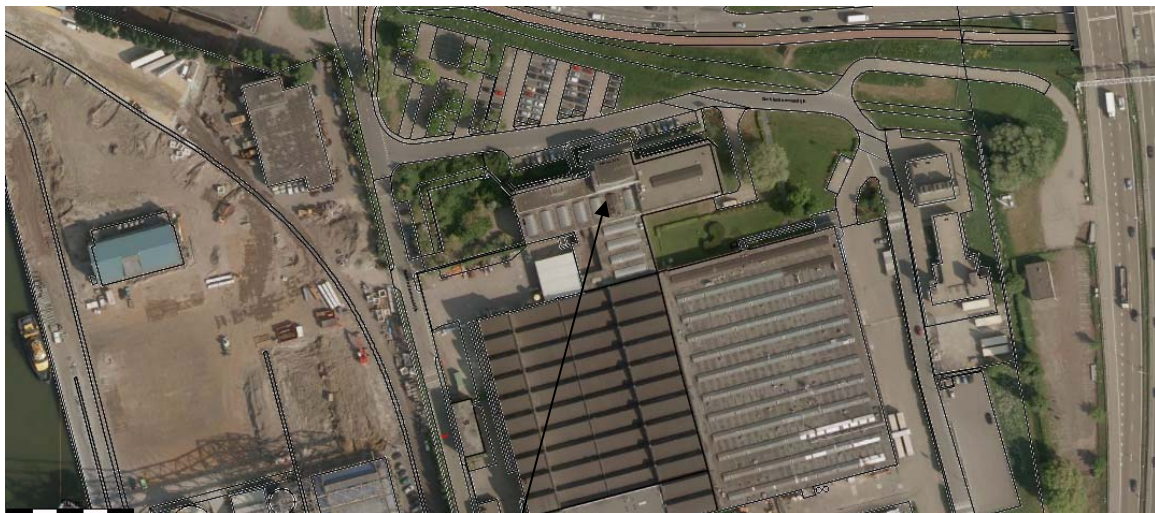

Luchtfoto Schiedamsedijk 110-134



Schiedamsedijk 20 kantoor 'Cincinnati building'

Gelegen in OOSTWIJK.

Volgnr. : 536

Oorspr. functie : Cincinnati kantoorgebouw.

Bron : AM, IRWB;
IIVT

Huidige functie : Cincinnati kantoorgebouw.

Categorie : Bedrijfsgebouw.

Motivatie : Ontstaansgeschiedenis en lokaal belang hebben een redelijk hoge waarde. Bouwstijl heeft een zeer hoge waarde. Unicité heeft een redelijk hoge waarde. Verstoring gaafheid is zeer minimaal. Ligging heeft een zeer hoge waarde. Verstoring ensemble is zeer minimaal.

Verminking(en) :

Bouwjaar : 1954, uitbreiding 1959

Bouwstijl : Corporate modernism.

Score : 22

Foto Schiedamsedijk 110-134

RIJKSMONUMENT!

Adres: Koningin Wilhelminahaven Zoz 10

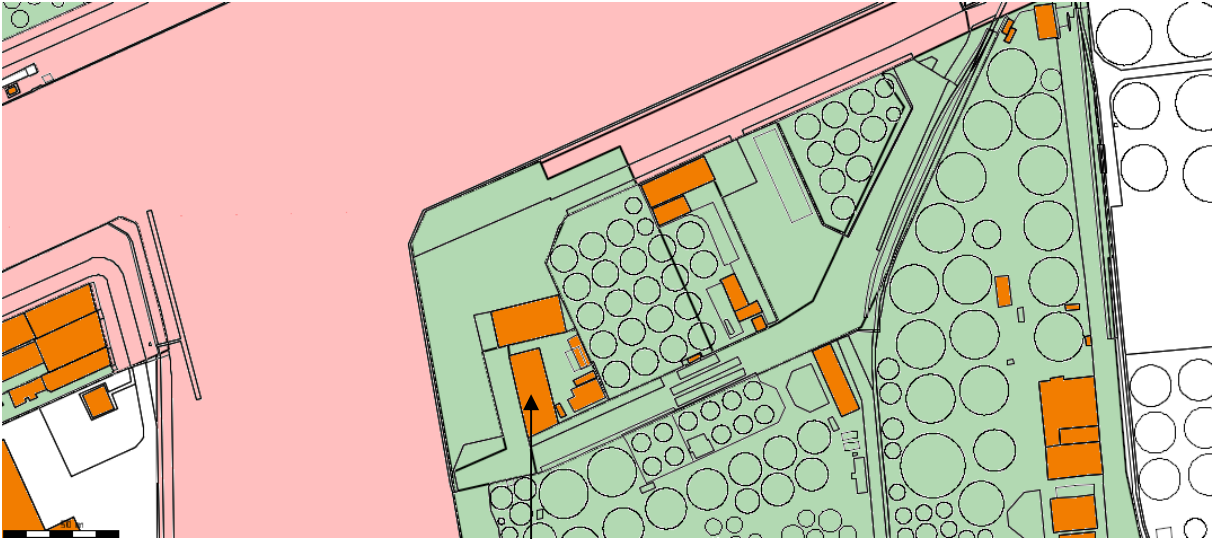

Koningin Wilhelminahaven Zoz 10

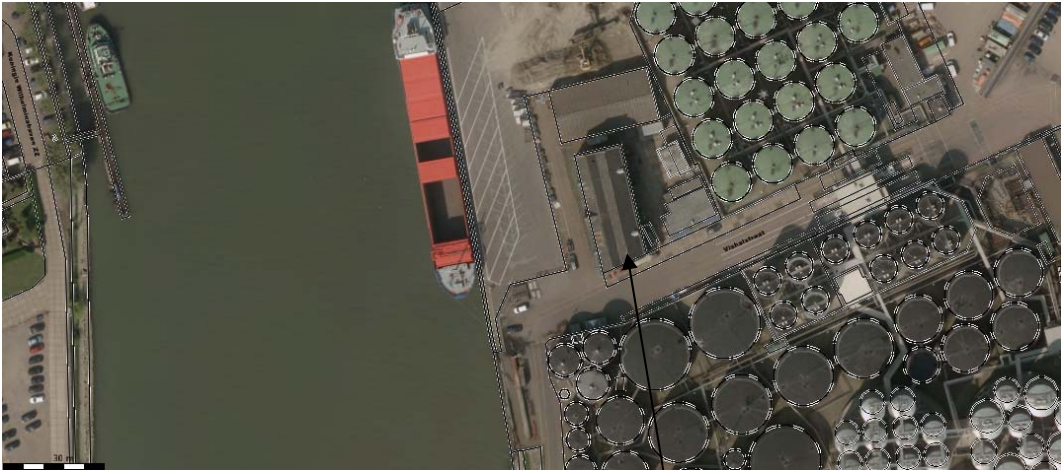

Luchtfoto Koningin Wilhelminahaven Zoz 10



Foto gebouw Rijksmonument Koningin Wilhelminahaven Zoz10

Overzichtskaart met beeldbepalende panden Rivierzone-Oost

