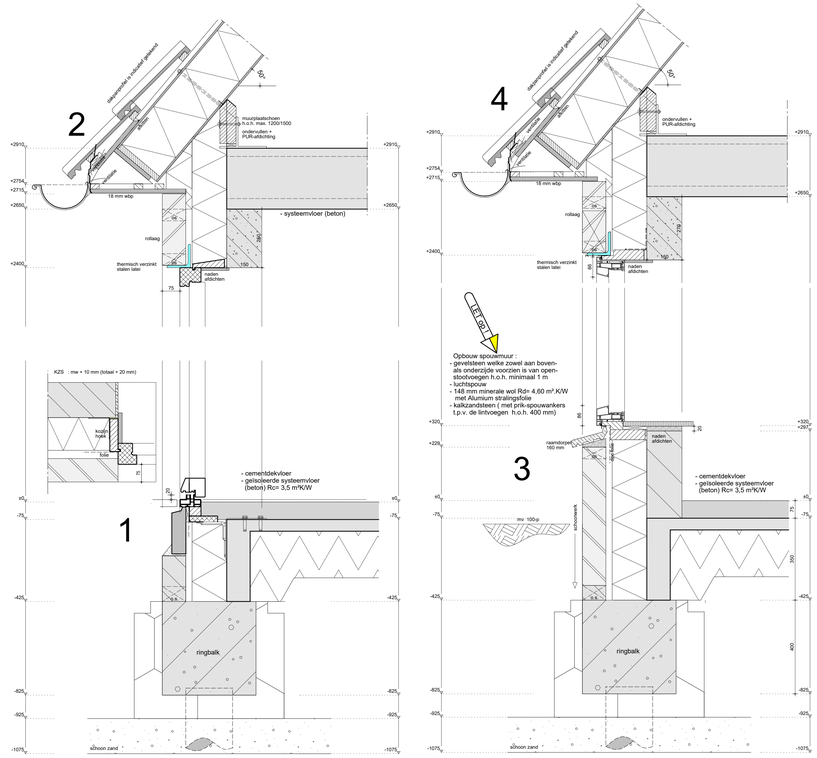

FUNDERING, RIOLERING & BEGANE GRONDVLOER

Funderingstype : Heiwerk en randbalk conform opgaaf constructeur.

Riolering : Buiten- en binnenrioleringsbuizen incl. hulpstukken vervaardigd uit pvc resp. klasse SH8 en SN4, conform NEN 7045.
HWA-buizen en hulpstukken van pvc, conform NEN 7016.

Begane grondvloer : Geïsoleerde systeemvloer HL 200 Rc= 3,5 m²K/W — netto oppervlak 131,08 m²
Vloeren conform opgaaf leverancier / constructeur.

informatie afkortingen mbt riolering

st.l.	standleiding	vw	vaatwasser
o.s.	ontstoppingsstuk	wa	wasautomaat
v	vloerventilatiekoker	wd	wasdroger
hwa	hemelwaterafvoer (regenwater)	wt	wastafel
dwa	droogweerafvoer (vuilwater)	d	douche
c	closet	sp	schrobput
f	fonteintje	cv	condens afvoer cv-ketel
g	gootsteen	mv	condens afvoer ventilatie-unit
ug	uitstortgootsteen		
ol	ontspanningsleiding		

EERSTE VERDIEPINGSVLOER & HOUTEN BALKLAAG

Verdiepingsvloer : Ongeïsoleerde systeemvloer A 260 (incl. AL-type) — netto vloeropp. 110,85 m²
conform opgaaf leverancier / constructeur.

Betonlateien : afmeting en type conform opgaaf vloerplan hierboven.
oplegging minimaal 150 mm, tenzij anders aangegeven.
conform berekening constructeur.

Stalen lateien : afmeting en type conform opgaaf vloerplan hierboven.
oplegging minimaal 100 mm, tenzij anders aangegeven.
In het buitenspouwblad verzinkt.
conform berekening constructeur.

Houten balklaag : Conform berekening constructeur.

: Gebied met 1 kN/m² extra gewicht tov overige afwerkvloeren.

1e VERDIEPINGSVLOER LATEIEN

Betonlateien : afmeting en type conform opgaaf vloerplan hierboven.
oplegging minimaal 150 mm, tenzij anders aangegeven.
conform berekening constructeur.

Stalen lateien : afmeting en type conform opgaaf vloerplan hierboven.
oplegging minimaal 100 mm, tenzij anders aangegeven.
In het buitenspouwblad verzinkt.
conform berekening constructeur.

KAPPLAN & SCHEMA KANALEN VENTILATIESYSTEEM

Ventilatiesysteem : Kanalen evenwijdig aan de drukkers lopen tussen de drukkers door.
Kanalen loodrecht op de drukkers lopen over de drukkers (langs de zijkanten)
Kanalen ten behoeve van gebalanceerd ventilatiesysteem

Daktype : Geïsoleerde dakplaten (schamierkap)

Rc-waarde : 6,0 m²K/W

Opbouw & bevestiging : Bevestiging van de dakplaten aan de muurplaat, dragend knieschot en evt. HSB-wanden.
Opbouw en indeling schamierkap conform voorschriften leverancier dakplaat.
Bevestiging, afschuifverankering, afmetingen muurplaat, knieschot, evt aanwezige drukkers conform opgaaf constructeur / dakplaat leverancier.
Alle woningen krijgen tpv de nok vurenstroken met een afmeting van 22 x 150 mm

Aanwezig : Laagbouw recht (stolp+zadeldak).

Drukkers (zolderbalklaag). t.p.v. het plafond, opgesloten tussen de afschuifverankering.
Bevloering d.m.v. 18 mm bepleiting op drukkers. (maximale belasting zoldervloer 175 Kg/m²)

Knieschotbelasting : RB kN/m' : VB kN/m'
Positie knieschot conform opgaaf blad 1
afwerkvloer dikte conform detailtekening blad 2

Handtekening opdrachtgever voor akkoord : . . . . . .
Datum : . . . . . .

opdrachtgever : Fam. N van Rijn
Achterdijk 31
3161 EC Rhoon
tel : 010 - 412 86 06 of 06 497 04 923
e-mail : nico.van.rijn@hotmail.nl

project : Nieuwbouw woonhuis met bijgebouw
project no. : 302023

onderwerp : Constructie
blad no. : 2

tekenaar : D.Beldman
adviseur : Piet van Ardenne
schaal : 1 : 100 / 1 : 10
datum : 26-06-2018 rba 3

SelektHuis Ontwikkeling BV
Hoofdkantoor RIJSSEN
postbus 180
7460 AD Rijssen
tel : 0548 - 537500
Vestiging MOORDRECHT
Ambachtweg 14
2841 LZ Moordrecht
tel : 0182 - 376570

Tekening / 3D-model is tevens beschikbaar als PDF / DWG / DXF / IFC bestand.

"EIGENDOM EN AUTEURSRECHT" : Alle schetsen, tekeningen en verdere gegevens blijven eigendom van SelektHuis Ontwikkeling BV, ongeacht in wiens handen zij zijn gesteld of zich bevinden.