Akoestisch onderzoek 'CON de Wereldschool'

en het naastgelegen 'trapveld' te Schiedam

21 november 2022

KUIPER COMPAGNONS

Projectgegevens

Akoestisch onderzoek 'CON de Wereldschool'
en het naastgelegen 'trapveld' te Schiedam

Opdrachtgever	Maas Wijkontwikkeling
Contactpersoon	de heer F. Gortemaker
Werknummer	620.154.50
Datum	21 november 2022
Adviseur	**KuiperCompagnons** Projectverantwoordelijke: mevrouw J.M. Verweij BBE Behandeld door: de heer ir. M.J. van Wijngaarden Telefoonnummer: 010 - 433 0099

File: j:\620\154\50\3 projectresultaat\milieu\bmz\rapport\62015450 ako wereldschool en trapveld 20221121.docm

Inhoudsopgave **blz.**

1 Inleiding ... 1

2 Situering, overige activiteiten en gebiedstypering ... 2

3 Toetsingskader ... 4

3.1 VNG-publicatie 'Bedrijven en milieuzonering' ... 4
3.1.1 Bedrijfscategorie en richtafstand ... 4
3.1.2 Toetsingskader voor geluid ... 4
3.2 Activiteitenbesluit milieubeheer ... 5

4 Bedrijfsbeschrijving ... 7

4.1 Algemeen ... 7
4.2 De Wereldschool ... 7
4.2.1 Representatieve bedrijfssituatie ... 7
4.3 Kinderdagverblijf Casa dei Bambini ... 8
4.4 Trapveld ... 8

5 Uitgangspunten ... 10

5.1 Bronvermogens ... 10
5.2 Rekenmodel ... 11

6 Resultaten ... 12

6.1 Langtijdgemiddelde beoordelingsniveaus ... 12
6.2 Maximale geluidsniveaus ... 12

7 Maatregelen ... 14

8 Conclusie ... 15

Bijlagen

Bijlage 1 Figuren
Bijlage 2 Berekening bronvermogens
Bijlage 3 Invoergegevens akoestisch rekenmodel
Bijlage 4 Berekeningsresultaten $L_{Ar,LT}$
Bijlage 5 Berekeningsresultaten L_{Amax}

1 Inleiding

In opdracht van Maas Wijkontwikkeling is door KuiperCompagnons een akoestisch onderzoek uitgevoerd met betrekking tot de geluiduitstraling van CON (Centrale Opvang Nieuwkomers) de Wereldschool en van het naastgelegen trapveld. De Wereldschool is gevestigd aan de De Meesterstraat 40 te Schiedam.

De aanleiding voor het onderzoek is het voornemen van Maas Wijkontwikkeling om ten noordoosten van de Wereldschool woningbouw te realiseren, op en nabij het perceel van de voormalige onderwijslocatie aan de Mgr Nolenslaan 99 B. Omdat het plangebied voor wat betreft het aspect geluid gelegen is binnen de richtafstand van het perceel van de Wereldschool en het trapveld is nader akoestisch onderzoek noodzakelijk.

Het doel van het onderzoek is het bepalen en beoordelen van de optredende geluidniveaus ten gevolge van de activiteiten van de Wereldschool en van het trapveld ter plaatse van het plangebied en ook te beoordelen in hoeverre de Wereldschool als gevolg van de voorgenomen ontwikkeling in haar activiteiten wordt belemmerd.

Voor de beoordeling is gebruik gemaakt van de beoordelingssystematiek uit de VNG-publicatie ‘Bedrijven en milieuzonering’. Daarnaast is de geluidbelasting beoordeeld op basis van het Activiteitenbesluit milieubeheer. De metingen en berekeningen zijn uitgevoerd overeenkomstig de ‘Handleiding meten en rekenen industrielawaai’ 1999.

2 Situering, overige activiteiten en gebiedstypering

De Wereldschool is gevestigd in het oostelijke deel van het gebouw aan de De Meesterstraat 40 te Schiedam. Het plangebied bevindt zich ten noordoosten van de Wereldschool. Tussen de Wereldschool en het plangebied zijn het trapveldje en een voetpad gelegen. Dit voetpad vormt de ontsluiting tussen de wijk en metrostation Parkweg. In onderstaande afbeelding 1 is de situering van het plangebied ten opzichte van de omgeving weergegeven.

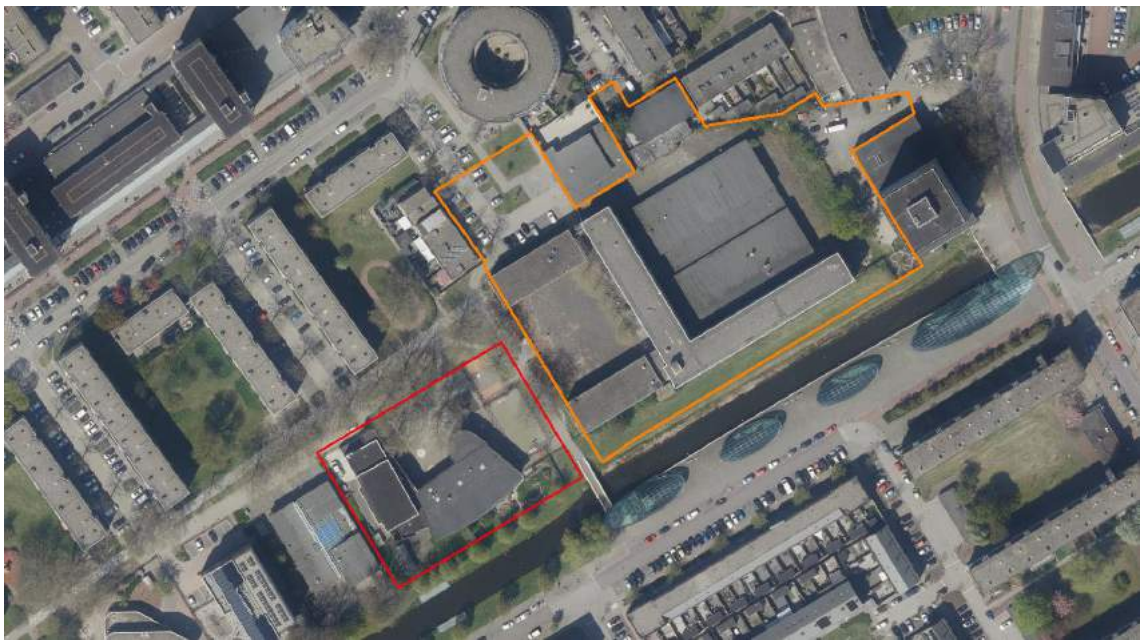

Afbeelding 1 Situering plangebied (oranje) en De Meesterstraat 40 (rood)

De afstand van de grens van het schoolplein van de Wereldschool tot het meest nabijgelegen bouwvlak waarbinnen gevoelige bestemmingen mogelijk gemaakt worden bedraagt circa 25 meter, met uitzondering van een klein stukje plein (toegangsweg) ten zuiden van het trapveld, dat zich op circa 14,5 meter bevindt. De afstand van de grens van het plein van kinderdagverblijf Casa dei Bambini tot het meest nabijgelegen bouwvlak waarbinnen gevoelige bestemmingen mogelijk gemaakt worden bedraagt eveneens circa 14,5 meter. De afstand van de grens van het trapveld tot het meest nabijgelegen bouwvlak waarbinnen gevoelige bestemmingen mogelijk gemaakt worden bedraagt circa 12 meter. Binnen dit bouwvlak is een appartementencomplex met 8 bouwlagen voorzien.

Overige activiteiten De Meesterstraat 40

In beginsel heeft de gemeente Schiedam aan de initiatiefnemer verzocht om een akoestisch onderzoek uit te voeren met betrekking de geluiduitstraling van De Wereldschool en het naastgelegen trapveld, met name vanwege de te verwachten geluidniveaus ten gevolge van het stemgeluid.

Tijdens het locatiebezoek is echter gebleken dat de situatie complexer in elkaar zit en dat feitelijk sprake is van een soort bedrijfsverzamelgebouw, waarbij het de vraag is in hoeverre - gelet op de aanwezige technische, organisatorische en functionele bindingen - het gehele pand De

Meesterstraat 40 als één inrichting in het kader van de Wet milieubeheer moet worden beschouwd.[1][2]

Het westelijk deel is in gebruik als 'De Kansenfabriek' waarin verschillende kleinschalige activiteiten plaatsvinden. Op de eerste verdieping is een gymzaal aanwezig, die door diverse gebruikers gebruikt wordt. Omdat deze activiteiten inpandig en op grote afstand tot het plan plaatsvinden zijn deze akoestisch verwaarloosbaar.

De activiteiten die wel akoestisch relevant geacht worden betreffen:
- De activiteiten van kinderdagverblijf Casa dei Bambini. Dit kinderdagverblijf is gevestigd in een lokaal op de begane grond aan de zuidoostzijde van het pand en beschikt over een eigen buitenruimte. Het lokaal ontsluit op een gang die ook door de school gebruikt wordt.
- Een luchtbehandelingsinstallatie (afzuiging) die op het westelijke deel geplaatst is en de ventilatie van het westelijk deel van het pand verzorgt en meegeschakeld wordt met de andere installaties.

In afbeelding 2 is de indeling van De Meesterstraat schematisch weergegeven.

Afbeelding 2 Indeling De Meesterstraat 40. I De Kansenfabriek, II Gymzaal, III installatie De Kansenfabriek, IV Schoolplein De Wereldschool, V De Wereldschool, VI Kinderdagverblijf (begane grond), VII Buitenruimte kinderdagverblijf, VIII Trapveld.

Gebiedstypering

In de VNG-publicatie wordt onderscheid gemaakt tussen de omgevingstypen 'rustige woonwijk / rustig buitengebied' en 'gemengd gebied'. De gemeente Schiedam heeft aangegeven dat in beginsel uitgegaan moet worden van het omgevingstype 'rustige woonwijk'.

[1] Volgens het openbare register van de DCMR Milieudienst Rijnmond is uitsluitend 'Irado NV Recyclewinkel' op deze locatie gevestigd. Uit de website van 'De kansenfabriek' blijkt echter dat deze activiteit gestaakt is. Daarmee is onduidelijk welke inrichting of inrichtingen op de locatie gevestigd zijn.
[2] Voorbeelden die duiden op aanwezige bindingen zijn het feit dat de Wereldschool en de Kansenfabriek een gezamenlijke afvalcontainer hebben, één partij in opdracht van de gebouweigenaar het onderhoud aan de installaties uitvoert en de ruimtes onderling verbonden zijn.

3 Toetsingskader

3.1 VNG-publicatie ‘Bedrijven en milieuzonering’

Om de ruimtelijke inpasbaarheid van de voorgenomen ontwikkeling te beoordelen, is aangesloten bij de VNG-publicatie ‘Bedrijven en milieuzonering’. Deze geeft per bedrijfscategorie een ‘veilige’ afstand voor het milieuaspect geluid, de zogenaamde richtafstand. Realisatie van woningen binnen deze richtafstand is alleen gemotiveerd mogelijk indien wordt aangetoond dat ter plaatse een goed woon- en leefklimaat kan worden gerealiseerd én dat het bestaande bedrijf niet onevenredig in haar bedrijfsvoering wordt geschaad ten gevolge van de ontwikkeling.

3.1.1 Bedrijfscategorie en richtafstand

Zowel basisscholen als kinderopvang vallen in milieucategorie 2, met een richtafstand van 30 meter in het geval van het omgevingstype ‘rustige woonwijk’. Voor een trapveld zijn geen richtafstanden gegeven, wel kent de richtafstandenlijst de omschrijving ‘Veldsportcomplex (met verlichting)’, die in milieucategorie 3.1 valt, met een richtafstand van 50 meter in geval van het omgevingstype ‘rustige woonwijk’. Gezien de aard en omvang van het trapveld en het ontbreken van verlichting is deze categorie echter wel aan de zware kant en is categorie 2 meer op zijn plaats.

3.1.2 Toetsingskader voor geluid

De VNG-publicatie omschrijft voor de beoordeling van geluidhinder het volgende stappenplan (beknopt samengevat voor de gebiedstypering rustige woonwijk):

Stap 1

Indien de richtafstand niet wordt overschreden kan verdere toetsing in beginsel achterwege blijven. Het plan is dan mogelijk.

Stap 2

(Vanaf deze stap is een geluidonderzoek noodzakelijk)

Indien stap 1 niet toereikend is:

- Bij een geluidbelasting op woningen en andere geluidgevoelige bestemmingen in gebiedstype rustige woonwijk van maximaal:
  - 45 dB(A) langtijdgemiddelde beoordelingsniveau $L_{Ar,LT}$ (etmaalwaarde);
  - 65 dB(A) maximale geluidsniveau L_{Amax} (etmaalwaarde);
  - 50 dB(A) verkeersaantrekkende werking (etmaalwaarde).

  Vrijstelling is dan mogelijk.

Stap 3

Indien stap 2 niet toereikend is:

- Bij een geluidbelasting op woningen en andere geluidgevoelige bestemmingen in gebiedstype rustige woonwijk van maximaal:
  - 50 dB(A) langtijdgemiddelde beoordelingsniveau $L_{Ar,LT}$ (etmaalwaarde);
  - 70 dB(A) maximale geluidsniveau L_{Amax} (etmaalwaarde);
  - 50 dB(A) verkeersaantrekkende werking (etmaalwaarde).

Vrijstelling is dan mogelijk met dien verstande dat het bevoegd gezag moet motiveren waarom het deze geluidbelasting in de concrete situatie acceptabel acht.

Stap 4

Bij een hogere geluidbelasting dan aangegeven in stap 3 dient de vrijstelling grondig onderzocht, onderbouwd en gemotiveerd te worden.

Omdat de voorgenomen ontwikkeling binnen de richtafstand is gelegen, is een akoestisch onderzoek noodzakelijk.

3.2 Activiteitenbesluit milieubeheer

De school is aangemerkt als een inrichting type A of een inrichting type B zoals bedoeld in het Activiteitenbesluit milieubeheer. Voor de inrichting zijn de geluidvoorschriften zoals opgenomen in afdeling 2.8 van het Activiteitenbesluit van kracht. De voor de inrichting relevante geluidvoorschriften luiden als volgt:

Artikel 2.17

1. Voor het langtijdgemiddelde beoordelingsniveau ($L_{Ar,LT}$) en het maximaal geluidsniveau L_{Amax}, veroorzaakt door de in de inrichting aanwezige installaties en toestellen, alsmede door de in de inrichting verrichte werkzaamheden en activiteiten en laad- en losactiviteiten ten behoeve van en in de onmiddellijke nabijheid van de inrichting, geldt dat:
   a. de niveaus op de in tabel 2.17a genoemde plaatsen en tijdstippen niet meer bedragen dan de in die tabel aangegeven waarden;

Tabel 2.17a

	07:00–19:00 uur	19:00–23:00 uur	23:00–07:00 uur
$L_{Ar,LT}$ op de gevel van gevoelige gebouwen	50 dB(A)	45 dB(A)	40 dB(A)
$L_{Ar,LT}$ in in- en aanpandige gevoelige gebouwen	35 dB(A)	30 dB(A)	25 dB(A)
L_{Amax} op de gevel van gevoelige gebouwen	70 dB(A)	65 dB(A)	60 dB(A)
L_{Amax} in in- en aanpandige gevoelige gebouwen	55 dB(A)	50 dB(A)	45 dB(A)

   b. de in de periode tussen 07.00 en 19.00 uur in tabel 2.17a opgenomen maximale geluidsniveaus L_{Amax} niet van toepassing zijn op laad- en losactiviteiten;
   c. de in tabel 2.17a aangegeven waarden binnen in- of aanpandige gevoelige gebouwen niet gelden indien de gebruiker van deze gevoelige gebouwen geen toestemming geeft voor het in redelijkheid uitvoeren of doen uitvoeren van geluidsmetingen;

Artikel 2.18

1. Bij het bepalen van de geluidsniveaus, bedoeld in de artikelen 2.17, 2.17a, 2.19, 2.19a dan wel 2.20, blijft buiten beschouwing:
   b. het stemgeluid van bezoekers op het open terrein van een inrichting voor sport- of recreatieactiviteiten;
   […]
   h. het stemgeluid van kinderen op een onverwarmd of onoverdekt terrein dat onderdeel is van een inrichting voor primair onderwijs, in de periode vanaf een uur voor aanvang van het onderwijs tot een uur na beëindiging van het onderwijs;
   i. het stemgeluid van kinderen op een onverwarmd of onoverdekt terrein dat onderdeel is van een instelling voor kinderopvang.
3. Bij het bepalen van het maximaal geluidsniveau (LAmax), bedoeld in artikel 2.17, 2.17a dan wel 2.20, blijft buiten beschouwing het geluid als gevolg van:
   a. het komen en gaan van bezoekers bij inrichtingen waar uitsluitend of in hoofdzaak horeca-, sport- en recreatieactiviteiten plaatsvinden;
   b. het verrichten in de open lucht van sportactiviteiten of activiteiten die hiermee in nauw verband staan;

4 Bedrijfsbeschrijving

4.1 Algemeen

In het onderzoek wordt onderscheid gemaakt tussen de periode tussen 07.00 uur en 19.00 uur (de dagperiode), de periode tussen 19.00 uur en 23.00 uur (de avondperiode) en de periode tussen 23.00 uur en 07.00 uur (de nachtperiode). In het navolgende worden deze kortweg aangeduid als dagperiode, avondperiode en nachtperiode.

4.2 De Wereldschool

De Wereldschool betreft een speciale basisschool die gericht is op onderwijs aan (wereld)kinderen van 4 tot 12 jaar die het Nederlands nog niet voldoende beheersen om op een reguliere school mee te kunnen komen. Na ongeveer een jaar begrijpen, spreken, lezen en schrijven de leerlingen het Nederlands goed genoeg om over te stappen naar een basisschool naar keuze. Vier keer per jaar wordt de mogelijkheid geboden om naar het reguliere onderwijs door te stromen, waarbij een deel van de leerlingen de school verlaat. Hierdoor fluctueert door het jaar heen het aantal leerlingen sterker dan bij een reguliere basisschool het geval is.

Normaliter heeft de school 110 á 115 leerlingen. Door de crisis in Oekraïne heeft een sterke instroom plaatsgevonden en zijn momenteel (mei 2022) circa 145 leerlingen ingeschreven. Het maximale aantal leerlingen dat de school kan huisvesten bedraagt circa 160. Normaliter zitten er maximaal 15 leerlingen in een klas, in de huidige omstandigheden is dit aantal verhoogd naar maximaal 20 leerlingen.

De lessen worden in een continurooster gegeven. De eerste leerlingen arriveren vanaf 8.15 uur. De lessen starten om 08.30 en duren tot 14.15 a 14.30 uur. Het voornemen is om drie middagen per week een uur buitensport aan te bieden van 14.30 uur tot 15.30 uur. Vanaf 07.30 uur kan personeel aanwezig zijn en het laatste personeel vertrekt om circa 17.30 uur. De schoonmaker kan tot circa 20.00 uur aanwezig zijn.

4.2.1 Representatieve bedrijfssituatie

De representatieve bedrijfssituatie wordt gevormd door de navolgende activiteiten.

<u>Spelende kinderen</u>
De kinderen spelen op het schoolplein aan de noordoostzijde van de school. Daarnaast maken de kinderen ook gebruik van het trapveld, dat openbaar toegankelijk is.

De kleuters (2 groepen; totaal 40 kinderen) spelen van 9.30 uur tot 10.00 uur en van 11.30 uur tot 12.00 uur buiten. In totaal speelt elke kleuter dus 1 uur per dag buiten.

De middenbouw en de bovenbouw (7 groepen; totaal 120 kinderen) spelen van 10.00 uur tot 10.30 uur buiten, waarbij gelijktijdig 3 a 4 groepen aanwezig zijn en elke groep 15 minuten buiten speelt. Daarnaast spelen de middenbouw en de bovenbouw van 12.00 uur tot 12.30 uur buiten, waarbij eveneens gelijktijdig 3 a 4 groepen aanwezig zijn en elke groep 15 minuten buiten speelt. In totaal speelt elke midden- en bovenbouwleerling dus 30 minuten per dag buiten.

Het voornemen is om drie middagen per week nog een uur buitensport aan te bieden van 14.30 uur tot 15.30 uur. Hierbij zijn maximaal 20 kinderen aanwezig. In het onderzoek is ervan uitgegaan dat deze activiteiten geconcentreerd zijn op het trapveld.

Installaties
Op het dak van de school staan 3 dakventilatoren. Daarnaast is zoals in hoofdstuk 2 vermeld op het westelijke deel van het pand een luchtbehandelingsinstallatie aanwezig. Door de installateur is aangegeven dat de installaties voorzien zijn van schakelklokken en van 07.00 tot 16.00 uur ingeschakeld zijn.

Verkeer
De meeste leerlingen komen met het openbaar vervoer of de fiets naar school. Het aantal leerlingen dat met de auto gebracht wordt is nihil. Van het personeel komen circa 10 personeelsleden met de auto, de overige komen met de fiets of het OV. Daarnaast komt maximaal 1 koerier per dag, die veelal bij de Kansenfabriek het pakket afgeeft.

De personeelsleden parkeren op de openbare parkeerplaatsen in de omliggende straten. Gezien het geringe aantal en het feit dat deze verkeersbewegingen niet te onderscheiden zijn van het overige verkeer is de indirecte hinder niet nader beschouwd.

4.3 Kinderdagverblijf Casa dei Bambini

Kinderdagverblijf Casa dei Bambini betreft een Montessori kinderdagverblijf. De relevante geluidemissie wordt veroorzaakt door de buitenspelende kinderen. Het kinderdagverblijf is van maandag t/m vrijdag geopend van 07.00 uur tot 18.30 uur. De maximale kindbezetting bedraagt 14 kinderen per dag, in de leeftijd vanaf drie maanden tot vier jaar. De kinderen komen uit Schiedam en worden hoofdzakelijk met de fiets gehaald en gebracht.

De kinderen mogen tussen 10.00 en 17.00 uur buitenspelen, waarbij de kinderen zelf vrij zijn om te kiezen op welke momenten ze buiten en op welke momenten ze binnen zijn. In de berekeningen is er worstcase vanuit gegaan dat gedurende 7 uur 14 kinderen buiten spelen.

4.4 Trapveld

Het trapveld bestaat uit twee delen. Aan de zuidzijde ligt een kunstgras ‘Cruyff Court’ en aan de noordzijde een veldje met stoeptegels. Beide veldjes zijn voorzien van een hekwerk waaraan in de oostzijde openingen aanwezig zijn waardoor deze toegankelijk zijn. Aan de westzijde (schoolpleinzijde) zijn deuren aanwezig die op slot gedaan kunnen worden zodat het schoolplein niet betreden kan worden. Op het hek van het trapveld is een bord met ‘huisregels’ geplaatst, zie afbeelding 3.

Afbeelding 3 Regels trapveld

Gezien het openbare karakter is het exacte gebruik van het trapveld lastig te achterhalen. De directrice van De Wereldschool heeft aangegeven dat zij na 14.15 uur regelmatig buurtbewoners op het trapveld waarneemt die in elk geval tot 17.30 uur (het moment dat zij vertrekt) aanwezig zijn. Het betreft dan circa 15 kinderen met enkele moeders. Daarnaast komt het voor dat tijdens schooltijd enkele jongeren rondhangen op het veldje. Omdat het volgens de huisregels (die op grond van de APV te handhaven zijn) niet toegestaan is na 22.00 uur sportactiviteiten uit te voeren, zal het gebruik redelijkerwijs tot 22.00 uur beperkt zijn.

Voor het trapveld wordt (exclusief het gebruik door de Wereldschool) het gebruik door 15 personen tussen 14.00 uur en 22.00 uur, oftewel 5 uur in de dagperiode en 3 uur in de avondperiode maximaal representatief geacht.

5 Uitgangspunten

5.1 Bronvermogens

Op vrijdag 20 mei 2022 heeft een bedrijfsbezoek plaatsgevonden. Daarbij zijn geluidmetingen uitgevoerd aan de technische installaties. De bedrijfstijden van de installaties zijn nadien afgestemd met de installateur. Met Casa dei Bambini is nadien per email contact geweest.

In tabel 1 is een overzicht gegeven van de gebruikte meetapparatuur.

Tabel 1 Gebruikte meetapparatuur

Omschrijving	Type
Geluidmeter	Svantek SVAN 979
Calibrator	Rion NC-74

In bijlage 2 zijn de resultaten van de geluidmetingen en de daaruit volgende berekeningen van de bronvermogenniveaus opgenomen.

Op basis van de VDI 3770 'Emissionskennwerte technischer Schallquelllen Sport- und Freizeitanlagen' is voor de spelende kinderen een bronvermogen van 85 dB(A) per kind aangehouden. In tabel 1 van de VDI 3770 is weliswaar een bronvermogen van 87 dB(A) vermeld voor 'kinderschreien', maar staat onder de tabel ook de toevoeging 'In case of speech, the values L_{WAeq} refer to the duration T of the expression with energy equivalent averaging'. Uit de direct daarop volgende tabel 2 en de verderop opgenomen tabel 13 kan worden opgemaakt dat 60% een realistische tijdsduur betreft als het om spelende kinderen gaat, wat resulteert in een reductie van 10 log van 60/100 = -2,2 dB, ofwel een bronvermogen van 85 dB(A) per kind.

Voor de kinderen van het kinderdagverblijf is een bronvermogen van 75 dB(A) per kind aangehouden. Volgens de VDI 3770 komt dit overeen met 'speaking, very loud voice'. Voor deze kinderen is om een aantal redenen een lager bronvermogen aangehouden. Allereerst heeft het kinderdagverblijf (vanuit hun filosofie) aangegeven dat 'Als de kinderen buiten zijn, ze aan het ontdekken zijn met een bepaalde doel' en dat 'Uit ervaring het meeste geluid komt van de kinderen uit de wijk en de mensen die voorbij lopen'. Daarnaast is het uitgangspunt dat de kinderen gedurende 7 uur buiten spelen waarbij het simpelweg fysiek niet vol te houden is om zo'n lange tijd continu hard te schreeuwen zoals kinderen op een schoolplein kortstondig doen.

Voor het schreeuwen van een kind (L_{Amax}) is een bronvermogen van $L_{WR,max}$ = 108 dB(A)[3] aangehouden.

Voor de overige bronvermogenniveaus is gebruik gemaakt van literatuurgegevens, gegevens van praktijkmetingen en bureau-ervaringscijfers van vergelijkbare inrichtingen.

[3] In haar uitspraak ECLI:NL:RVS:2017:1616 van 21 juni 2017 heeft de Raad van State geoordeeld dat een bronvermogen van 108 dB(A) voor spelende kinderen reëel is.

5.2 Rekenmodel

Om de geluidbelasting ter plaatse van de woningen te bepalen, is gebruik gemaakt van een akoestisch rekenmodel. In dit model worden geluidbronnen, berekeningspunten en objecten ingevoerd. De berekeningen zijn uitgevoerd overeenkomstig de "Handleiding meten en rekenen industrielawaai". De geluidniveaus worden invallend beschouwd. Voor de berekeningen is gebruik gemaakt van het DGMR rekenprogramma Geomilieu, versie 2021.1.

In bijlage 3 zijn de invoergegevens van het akoestisch rekenmodel opgenomen.

6 Resultaten

6.1 Langtijdgemiddelde beoordelingsniveaus

In bijlage 4 zijn de berekende langtijdgemiddelde beoordelingsniveaus opgenomen. Uit de uitgevoerde berekeningen blijkt dat:

- Het langtijdgemiddeld beoordelingsniveau ten gevolge van de school (inclusief het gebruik van het trapveld door de school en Casa dei Bambini) ten hoogste 58 dB(A) in de dagperiode bedraagt en dat de deelbijdrage ten gevolge van de installaties ten hoogste 46 dB(A) in de dagperiode bedraagt.
- Het langtijdgemiddeld beoordelingsniveau ten gevolge van het gebruik van het trapveld (exclusief het gebruik door de school) ten hoogste 58 dB(A) in de dagperiode en ten hoogste 60 dB(A) in de avondperiode bedraagt.
- Het langtijdgemiddeld beoordelingsniveau ten gevolge van de school en het trapveld cumulatief ten hoogste 61 dB(A) in de dagperiode en ten hoogste 60 dB(A) in de avondperiode bedraagt, oftewel 65 dB(A) etmaalwaarde.

Uit de toetsing van de berekeningsresultaten blijkt dat voor wat betreft het langtijdgemiddeld beoordelingsniveau niet voldaan wordt aan de toetswaarden uit de VNG-publicatie. Daarmee is voor wat betreft dit aspect niet zondermeer sprake van een aanvaardbaar woon- en leefklimaat. In hoofdstuk 7 wordt nader op de geconstateerde overschrijdingen ingegaan.

De overschrijding van de toetswaarde van 45 dB(A) etmaalwaarde (rustige woonwijk) treedt ter plaatse van de volgende gevels op:

- De westgevel van blok A;
- De noordgevel van blok A;
- Het westelijke deel van de zuidgevel van blok A;
- De westgevel van blok D (eengezinswoningen);
- Het westelijke deel van de zuidgevel van blok D.

Omdat stemgeluid van toetsing is uitgezonderd en de geluidbelasting ten gevolge van de installaties beperkt is, wordt wel voldaan aan de grenswaarden uit het Activiteitenbesluit, zodat voor dit aspect de inrichting als gevolg van de voorgenomen ontwikkeling niet in haar bedrijfsvoering belemmerd wordt.

6.2 Maximale geluidsniveaus

In bijlage 5 zijn de berekende maximale geluidsniveaus opgenomen. Uit de uitgevoerde berekeningen blijkt dat:

- Het maximale geluidsniveau ten gevolge van het stemgeluid op het ‘reguliere’ schoolplein[4] ten hoogste 73 dB(A) bedraagt ter plaatse van het plangebied.
- Het maximale geluidsniveau ten gevolge van het stemgeluid op de speelplaats van het kinderdagverblijf ten hoogste 75 dB(A) bedraagt ter plaatse van het plangebied.
- Het maximale geluidsniveau ten gevolge van het stemgeluid op het trapveld van het kinderdagverblijf ten hoogste 77 dB(A) bedraagt ter plaatse van het plangebied. Dit niveau kan zowel in de dag- als avondperiode optreden.

[4] Het schoolplein exclusief het trapveld en exclusief de toegangsweg ten zuiden van het trapveld.

- Het maximale geluidsniveau ten gevolge van het schoppen / gooien van een bal tegen de gecombineerde basketbalpalen/voetbaldoelen op het zuidelijke veld ten hoogste 74 dB(A) bedraagt ter plaatse van het plangebied. Dit niveau kan zowel in de dag- als avondperiode optreden.
- Het maximale geluidsniveau ten gevolge van het schoppen van een bal tegen het hekwerk ten hoogste 77 dB(A) bedraagt ter plaatse van het plangebied. Dit niveau kan zowel in de dag- als avondperiode optreden.

Uit de toetsing van de berekeningsresultaten blijkt dat voor wat betreft het maximale geluidsniveau niet voldaan wordt aan de toetswaarden uit de VNG-publicatie. Daarmee is voor wat betreft dit aspect niet zondermeer sprake van een aanvaardbaar woon- en leefklimaat. In hoofdstuk 7 wordt nader op de geconstateerde overschrijdingen ingegaan.

De overschrijding van de toetswaarde van L_{Amax} = 65 dB(A) (rustige woonwijk; dagperiode) respectievelijk L_{Amax} 60 dB(A) (rustige woonwijk; avondperiode) treedt ter plaatse van dezelfde gevels op als waar de overschrijdingen van het langtijdgemiddeld beoordelingsniveau optreden.

Omdat spelende kinderen en sportactiviteiten van toetsing zijn uitgezonderd en andere bronnen geen significante maximale geluidsniveaus veroorzaken, wordt wel voldaan aan de grenswaarden uit het Activiteitenbesluit, zodat voor dit aspect de inrichting als gevolg van de voorgenomen ontwikkeling niet in haar bedrijfsvoering belemmerd wordt.

7 Maatregelen

Uit de uitgevoerde berekeningen blijkt dat voor zowel het langtijdgemiddeld beoordelingsniveau als het maximale geluidsniveau niet voldaan wordt aan de toetswaarden van de VNG-publicatie. Derhalve is onderzocht welke maatregelen mogelijk zijn.

De langtijdgemiddelde beoordelingsniveaus worden bepaald door het stemgeluid van de spelende kinderen en van de gebruikers van het trapveld. Het treffen van maatregelen aan deze bronnen is niet mogelijk.

Met het plaatsen van een scherm (overdrachtsmaatregel) tussen het schoolplein en het trapveld enerzijds en de nieuwbouw anderzijds kan de geluidbelasting gereduceerd worden. Omdat een scherm pas effectief is op het moment dat de zichtlijn tussen de bron en de ontvanger wordt doorsneden, zal het scherm een aanzienlijke hoogte moeten hebben om ook op de verdiepingen effectief te zijn. Een scherm van 2 a 3 meter zal met name op de begane grond enig effect hebben, maar op de begane grond zijn met name (niet geluidgevoelige) voorzieningen voorzien. Om op de verdiepingen enig effect te hebben zal het scherm significant hoger moeten zijn, wat vanuit stedenbouwkundig oogpunt ongewenst is.

Omdat het treffen van bron- en overdrachtsmaatregelen voor wat betreft stemgeluid niet mogelijk is, resteert het treffen van maatregelen aan de zijde van de ontvanger. Concreet kan hierbij gedacht worden aan het zwaarder uitvoeren van de geluidwering van de gevels zodat in de woningen een binnenwaarde van $L_{Ar,LT}$ = 35 dB(A) etmaalwaarde gewaarborgd is.

Voor wat betreft de maximale geluidsniveaus gelden in beginsel dezelfde afwegingen. Alleen voor het geluid ten gevolge van het schoppen tegen het hekwerk is een bronmaatregel mogelijk door geluidarmhekwerk te plaatsen. Bij geluidarm hekwerk worden trillingsdempers / rubberelementen tussen het hek en de staander aangebracht. Met een dergelijke voorziening kan circa 8 dB gereduceerd worden. Voor zover bekend is het plaatsen van deze trillingsdempers echter alleen mogelijk op rechthoekige palen, I-profielen en L-profielen. Het hekwerk rondom het trapveld is opgebouwd uit ronde palen. Dit betekent dat in dit geval feitelijk het gehele hekwerk (inclusief staanders en funderingen) vervangen zal moeten worden wat aanzienlijke kosten met zich mee zal brengen.

8 Conclusie

In opdracht van Maas Wijkontwikkeling is door KuiperCompagnons een akoestisch onderzoek uitgevoerd met betrekking tot de geluiduitstraling van CON (Centrale Opvang Nieuwkomers) de Wereldschool en van het naastgelegen trapveld. De Wereldschool is gevestigd aan de De Meesterstraat 40 te Schiedam.

De aanleiding voor het onderzoek is het voornemen van Maas Wijkontwikkeling om ten noordoosten van de Wereldschool woningbouw te realiseren, op en nabij het perceel van de voormalige onderwijslocatie aan de Mgr Nolenslaan 99 B. Omdat het plangebied voor wat betreft het aspect geluid gelegen is binnen de richtafstand van het perceel van de Wereldschool en het trapveld is nader akoestisch onderzoek noodzakelijk.

Uit het onderzoek blijkt dat zowel voor het langtijdgemiddeld beoordelingsniveau als het maximale geluidsniveau niet voldaan wordt aan de toetswaarden uit de VNG-publicatie. Wel wordt voldaan aan de grenswaarden uit het Activiteitenbesluit.

Het treffen van bronmaatregelen voor het langtijdgemiddeld beoordelingsniveau is niet realistisch omdat het stemgeluid van spelende kinderen en gebruikers van het trapveld betreft. Het plaatsen van een scherm (overdrachtsmaatregel) tussen het schoolplein en het trapveld enerzijds en de nieuwbouw anderzijds is evenmin realistisch. Wel kan overwogen maatregelen aan de zijde van de ontvanger te treffen waarbij concreet gedacht kan worden aan het zwaarder uitvoeren van de geluidwering van de gevels zodat in de woningen een binnenwaarde van $L_{Ar,LT}$ = 35 dB(A) etmaalwaarde gewaarborgd is.

Om de maximale geluidniveaus ten gevolge van een bal tegen het hek te beperken kan het plaatsen van geluidarm hekwerk worden overwogen. Doordat in de huidige situatie ronde staanders zijn toegepast waar voor zover bekend geen dempers op gemonteerd kunnen worden zal dit in de praktijk neerkomen op het compleet vervangen van het hekwerk.

Voor wat betreft het aspect indirecte hinder is sprake van een aanvaardbaar woon- en leefklimaat.

Bijlagen >>>

Bijlage 1 Figuren

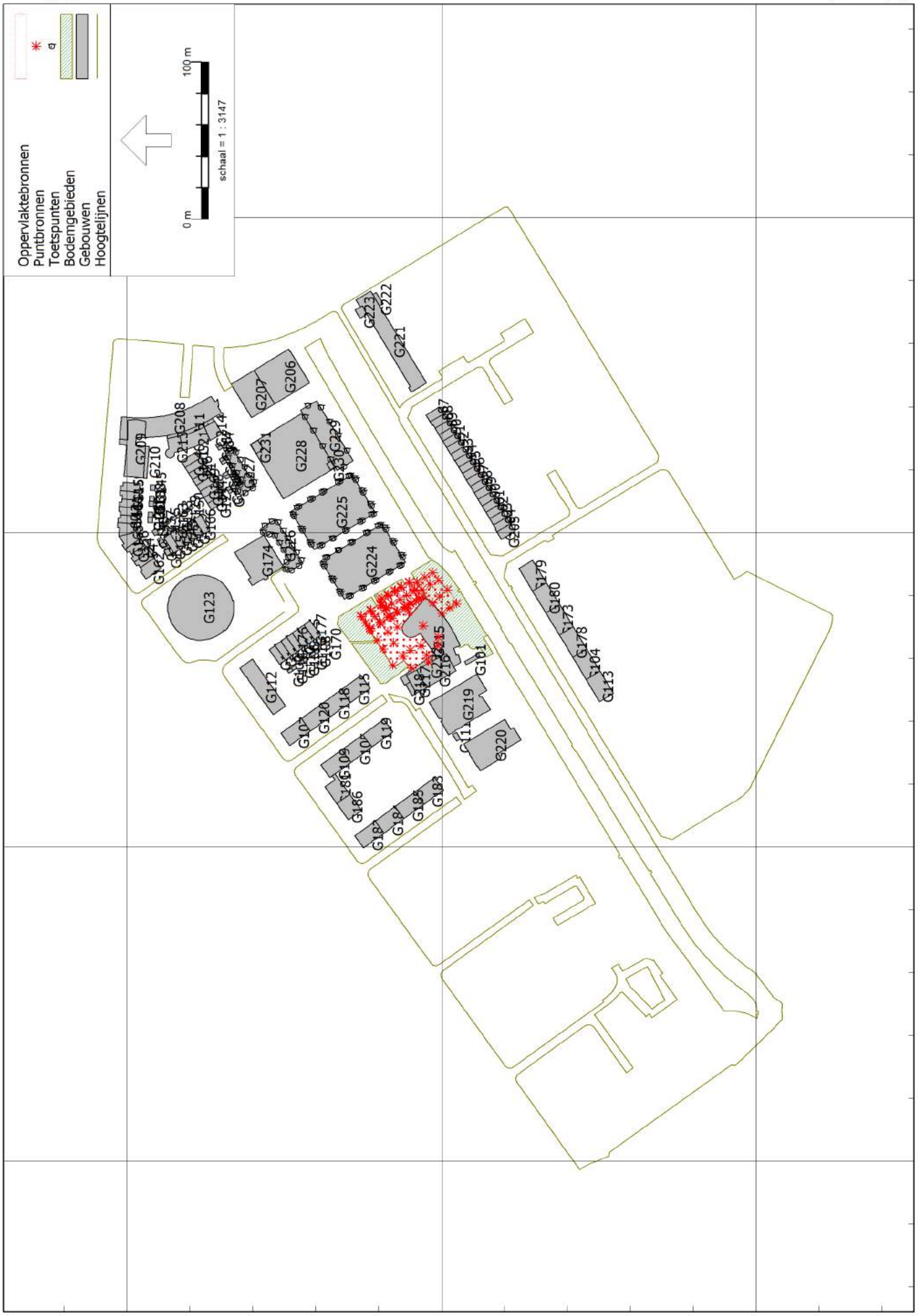
Oppervlaktebronnen
Puntbronnen
Toetspunten
Bodemgebieden
Gebouwen
Hoogtelijnen
0 m
100 m
schaal = 1 : 3147
437600
437400
437200
86200
86400
86600
86800

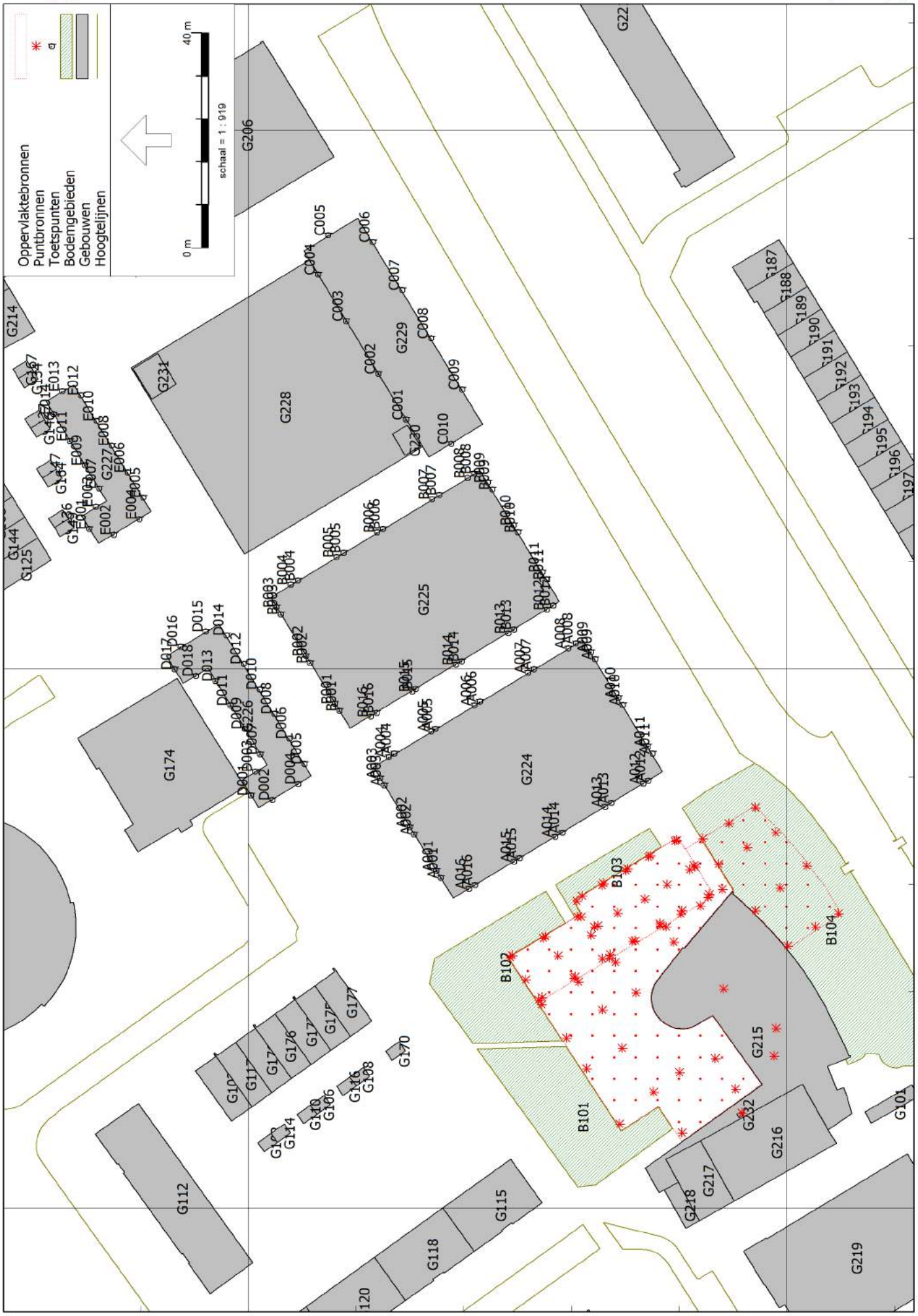
Oppervlaktebronnen
Puntbronnen
Toetspunten
Bodemgebieden
Gebouwen
Hoogtelijnen
0 m
40 m
schaal = 1 : 919
437500
437400
86500
86600
86700

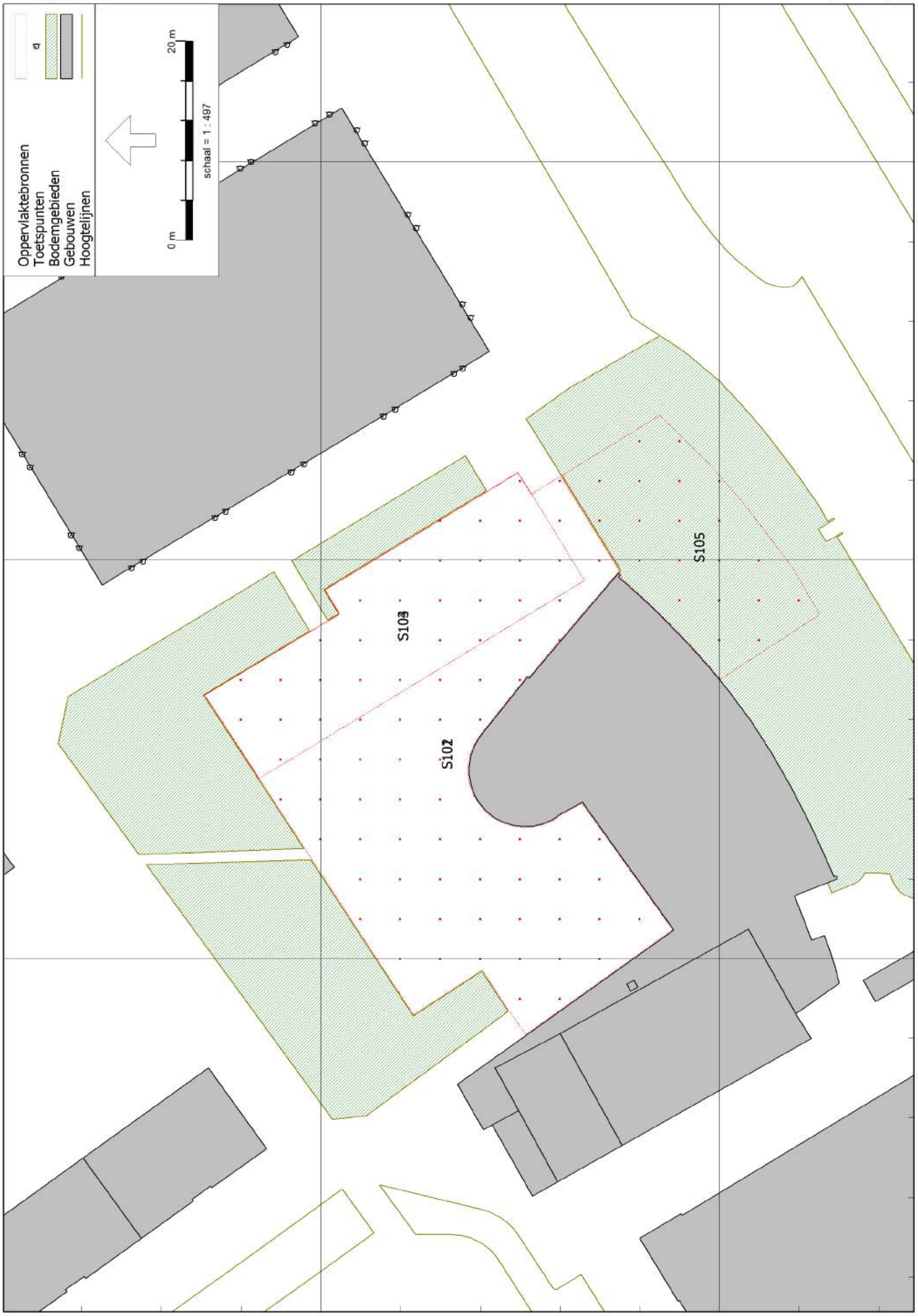
Oppervlaktebronnen
Toetspunten
Bodemgebieden
Gebouwen
Hoogtelijnen
0 m
20 m
schaal = 1 : 497
S103
S102
S105
437440
437400
86520
86560
86600

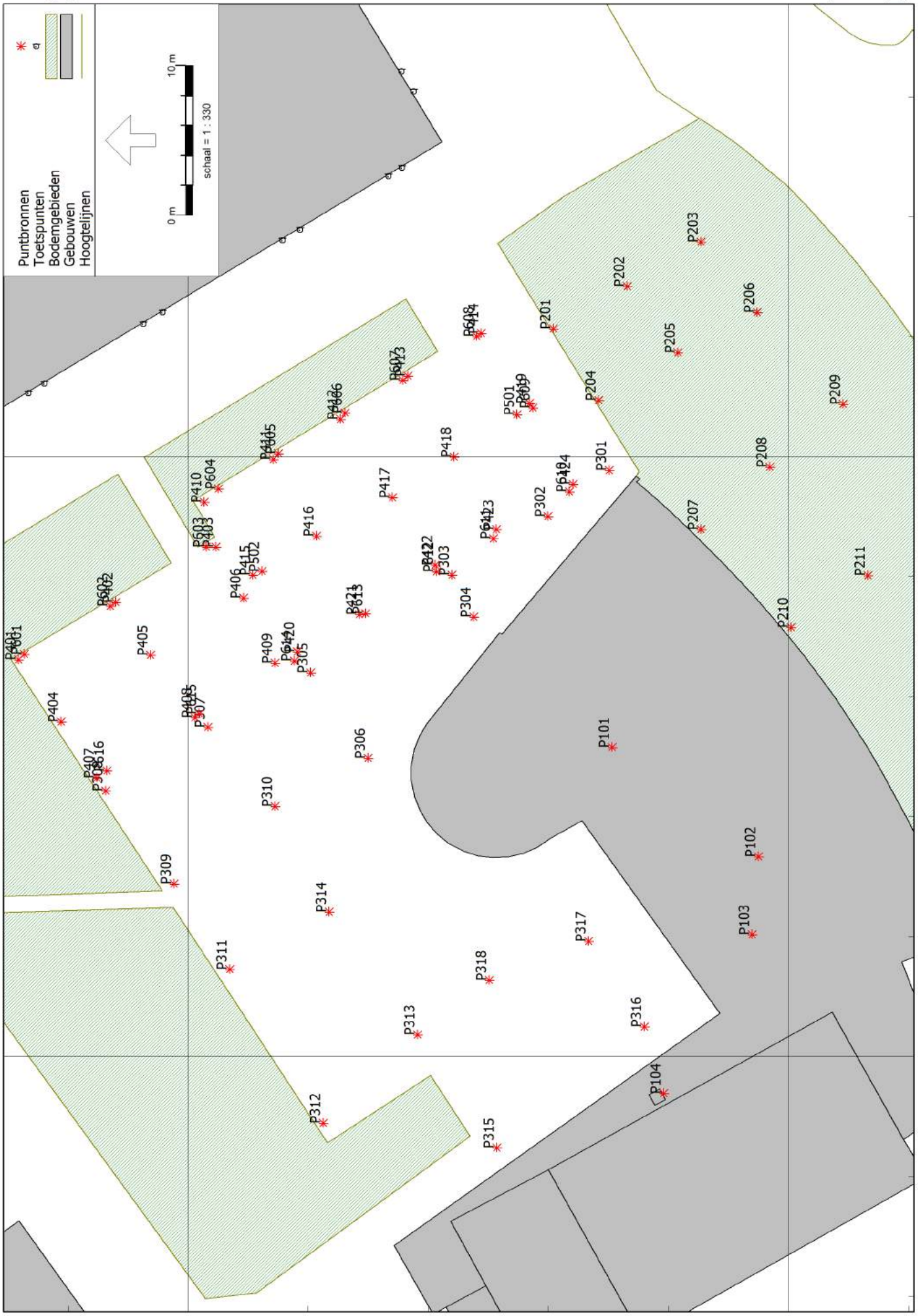
Puntbronnen
Toetspunten
Bodemgebieden
Gebouwen
Hoogtelijnen
0 m
10 m
schaal = 1 : 330
437440
437400
86560
86520

Bijlage 2 Berekening bronvermogens

Methode II.2 - Geconcentreerde bronmethode

Projectnaam :	Wereldschool
Werknummer :	620.154.50

Bronnummer :	P101										
Omschrijving :	Dakventilator oost										
Bronhoogte h_b [m] :	0,95										
Meethoogte h_m [m]	0										
Meetafstand R [m] :	1,25										
Meetvlak :	Halve bol										
Frequentie	**[Hz]**	**31,5**	**63**	**125**	**250**	**500**	**1000**	**2000**	**4000**	**8000**	**Totaal**
$L_{Aeq,T}$	[dB(A)]	20,8	34,7	47,2	49,5	52,9	55,8	57,8	51,1	47,0	61,8
D_{geo} ($10\log 4\pi R^2$)	[dB]	12,9	12,9	12,9	12,9	12,9	12,9	12,9	12,9	12,9	
D_{lucht} ($a_{lu}R$)	[dB]	0,0	0,0	0,0	0,0	0,0	0,0	0,0	0,0	0,0	
D_{bodem}	[dB]	-2,0	-2,0	-2,0	-2,0	-2,0	-2,0	-2,0	-2,0	-2,0	
L_{WR}	**[dB(A)]**	**31,8**	**45,6**	**58,2**	**60,5**	**63,8**	**66,7**	**68,8**	**62,0**	**57,9**	**72,7**

Bronnummer :	P102										
Omschrijving :	Dakventilator midden										
Bronhoogte h_b [m] :	1,3										
Meethoogte h_m [m]	1,5										
Meetafstand R [m] :	2										
Meetvlak :	Halve bol										
Frequentie	**[Hz]**	**31,5**	**63**	**125**	**250**	**500**	**1000**	**2000**	**4000**	**8000**	**Totaal**
$L_{Aeq,T}$	[dB(A)]	24,4	40,2	55,1	60,8	60,3	62,9	61,2	54,0	49,9	67,9
D_{geo} ($10\log 4\pi R^2$)	[dB]	17,0	17,0	17,0	17,0	17,0	17,0	17,0	17,0	17,0	
D_{lucht} ($a_{lu}R$)	[dB]	0,0	0,0	0,0	0,0	0,0	0,0	0,0	0,0	0,0	
D_{bodem}	[dB]	-2,0	-2,0	-2,0	-2,0	-2,0	-2,0	-2,0	-2,0	-2,0	
L_{WR}	**[dB(A)]**	**39,4**	**55,2**	**70,2**	**75,8**	**75,3**	**77,9**	**76,2**	**69,0**	**64,9**	**82,9**

Bronnummer :	P103										
Omschrijving :	Dakventilator west										
Bronhoogte h_b [m] :	0,95										
Meethoogte h_m [m]	1,1										
Meetafstand R [m] :	2										
Meetvlak :	Halve bol										
Frequentie	**[Hz]**	**31,5**	**63**	**125**	**250**	**500**	**1000**	**2000**	**4000**	**8000**	**Totaal**
$L_{Aeq,T}$	[dB(A)]	23,3	37,5	51,3	54,9	57,9	58,4	57,2	54,7	46,5	64,2
D_{geo} ($10\log 4\pi R^2$)	[dB]	17,0	17,0	17,0	17,0	17,0	17,0	17,0	17,0	17,0	
D_{lucht} ($a_{lu}R$)	[dB]	0,0	0,0	0,0	0,0	0,0	0,0	0,0	0,0	0,0	
D_{bodem}	[dB]	-2,0	-2,0	-2,0	-2,0	-2,0	-2,0	-2,0	-2,0	-2,0	
L_{WR}	**[dB(A)]**	**38,3**	**52,5**	**66,4**	**69,9**	**72,9**	**73,4**	**72,3**	**69,7**	**61,6**	**79,2**

Methode II.3 - Aangepast meetvlakmethode

Projectnaam :	Wereldschool
Werknummer :	620.154.50

Bronnummer :	P104
Omschrijving :	Uiblaas LBK (Lf op 0 obv controlemeting op korte afstand)
Meetvlak S_m [m^2] :	0,36

Frequentie	**[Hz]**	**31,5**	**63**	**125**	**250**	**500**	**1000**	**2000**	**4000**	**8000**	**Totaal**
L_S	[dB(A)]	67,9	73,9	75,8	77,9	83,9	84,4	82,0	80,4	71,9	89,7
10 log S_m	[dB]	-4,4	-4,4	-4,4	-4,4	-4,4	-4,4	-4,4	-4,4	-4,4	
ΔL_F	[dB]	0,0	0,0	0,0	0,0	0,0	0,0	0,0	0,0	0,0	
DI (Gevel)	[dB]	3,0	3,0	3,0	3,0	3,0	3,0	3,0	3,0	3,0	
L_{WR}	**[dB(A)]**	**66,4**	**72,5**	**74,3**	**76,4**	**82,4**	**82,9**	**80,6**	**78,9**	**70,4**	**88,2**

Bijlage 3 Invoergegevens akoestisch rekenmodel

Rapport: Lijst van model eigenschappen
Model: IL Wereldschool Trapveld

Model eigenschap	
Omschrijving	IL Wereldschool Trapveld
Verantwoordelijke	MvanWijngaarden
Rekenmethode	#2|Industrielawaai|HMRI, industrie|
Aangemaakt door	MvanWijngaarden op 5-7-2022
Laatst ingezien door	MvanWijngaarden op 11-7-2022
Model aangemaakt met	Geomilieu V2021.1
Dagperiode	07:00 - 19:00
Avondperiode	19:00 - 23:00
Nachtperiode	23:00 - 07:00
Samengestelde periode	Etmaalwaarde
Waarde	Max(Dag, Avond + 5, Nacht + 10)
Standaard maaiveldhoogte	0
Rekenhoogte contouren	4
Detailniveau toetspunt resultaten	Bronresultaten
Detailniveau resultaten grids	Groepsresultaten
Meteorologische correctie	Toepassen standaard, 5,0
Standaard bodemfactor	0,0
Absorptiestandaarden	HMRI-II.8
Dynamische foutmarge	--
Clusteren gebouwen	Ja
Verwijderen binnenwanden	Ja
Max.refl.afstand	--
Max.refl.diepte	1

Stemgeluid											Speelduur [Uren]
Kleuters (40)	S101		63	125	250	500	1000	2000	4000		1
			-40	-24	-10	-3	-7	-11	-19	-0,47	
		85	45,47	61,47	75,47	82,47	78,47	74,47	66,47	85,00	
		40	16,02	16,02	16,02	16,02	16,02	16,02	16,02		
			61,49	77,49	91,49	98,49	94,49	90,49	82,49	101,02	
Midden- en bovenbouw (120)	S102		63	125	250	500	1000	2000	4000		0,5
			-40	-24	-10	-3	-7	-11	-19	-0,47	
		85	45,47	61,47	75,47	82,47	78,47	74,47	66,47	85,00	
		120	20,79	20,79	20,79	20,79	20,79	20,79	20,79		
			66,26	82,26	96,26	103,26	99,26	95,26	87,26	105,79	
Buitensport (20)	S103		63	125	250	500	1000	2000	4000		
			-40	-24	-10	-3	-7	-11	-19	-0,47	1
		85	45,47	61,47	75,47	82,47	78,47	74,47	66,47	85,00	
		20	13,01	13,01	13,01	13,01	13,01	13,01	13,01		
			58,48	74,48	88,48	95,48	91,48	87,48	79,48	98,01	
Trapveld (15)	S104		63	125	250	500	1000	2000	4000		Dag 5
			-40	-24	-10	-3	-7	-11	-19	-0,47	Avond 3
		85	45,47	61,47	75,47	82,47	78,47	74,47	66,47	85,00	
		15	11,76	11,76	11,76	11,76	11,76	11,76	11,76		
			57,23	73,23	87,23	94,23	90,23	86,23	78,23	96,76	
KDV (14)	S105		63	125	250	500	1000	2000	4000		7
			-40	-24	-10	-3	-7	-11	-19	-0,47	
		75	35,47	51,47	65,47	72,47	68,47	64,47	56,47	75,00	
		14	11,46	11,46	11,46	11,46	11,46	11,46	11,46		
			46,93	62,93	76,93	83,93	79,93	75,93	67,93	86,46	
LAmax											
			63	125	250	500	1000	2000	4000		
			-40	-24	-10	-3	-7	-11	-19	-0,47	
		108	68,47	84,47	98,47	105,47	101,47	97,47	89,47	108,00	

Model: IL Wereldschool Trapveld
IL - Schiedam
Groep: (hoofdgroep)
Lijst van Gebouwen, voor rekenmethode Industrielawaai - HMRI, industrie

Naam	Omschr.	Hoogte	Maaiveld	Hdef.	Functie	Gebouwtype	BAG-id	Gemeente	Jaar	AHN-jaar	Trust
G101	Gebouw	9,00	-1,49	Relatief					0	0	0
G102	Gebouw	2,62	-1,03	Absoluut					0	0	0
G103	Gebouw	5,09	-1,05	Absoluut					0	0	0
G104	Gebouw	13,92	-0,90	Absoluut					0	0	0
G105	Gebouw	9,48	-1,01	Absoluut					0	0	0
G106	Gebouw	1,52	-1,10	Absoluut					0	0	0
G107	Gebouw	12,31	-1,07	Absoluut					0	0	0
G108	Gebouw	1,47	-1,08	Absoluut					0	0	0
G109	Gebouw	9,89	-0,97	Absoluut					0	0	0
G110	Gebouw	1,54	-1,09	Absoluut					0	0	0
G111	Gebouw	1,26	-1,29	Absoluut					0	0	0
G112	Gebouw	9,58	-1,03	Absoluut					0	0	0
G113	Gebouw	13,82	-0,90	Absoluut					0	0	0
G114	Gebouw	1,65	-1,03	Absoluut					0	0	0
G115	Gebouw	12,65	-1,02	Absoluut					0	0	0
G116	Gebouw	1,50	-1,09	Absoluut					0	0	0
G117	Gebouw	5,32	-1,08	Absoluut					0	0	0
G118	Gebouw	12,50	-0,99	Absoluut					0	0	0
G119	Gebouw	10,13	-0,96	Absoluut					0	0	0
G120	Gebouw	12,28	-0,99	Absoluut					0	0	0
G121	Gebouw	5,03	-0,92	Absoluut					0	0	0
G122	Gebouw	1,56	-1,08	Absoluut					0	0	0
G123	Gebouw	12,11	-1,13	Absoluut					0	0	0
G124	Gebouw	7,73	-1,15	Absoluut					0	0	0
G125	Gebouw	5,08	-0,94	Absoluut					0	0	0
G126	Gebouw	5,54	-0,91	Absoluut					0	0	0
G127	Gebouw	1,39	-0,88	Absoluut					0	0	0
G128	Gebouw	1,44	-1,07	Absoluut					0	0	0
G129	Gebouw	1,51	-0,99	Absoluut					0	0	0
G130	Gebouw	8,23	-1,09	Absoluut					0	0	0
G131	Gebouw	3,30	-1,02	Absoluut					0	0	0
G132	Gebouw	5,17	-1,00	Absoluut					0	0	0
G133	Gebouw	5,07	-1,03	Absoluut					0	0	0
G134	Gebouw	1,45	-0,86	Absoluut					0	0	0
G135	Gebouw	1,54	-1,05	Absoluut					0	0	0
G136	Gebouw	1,50	-0,92	Absoluut					0	0	0
G137	Gebouw	1,53	-1,06	Absoluut					0	0	0
G138	Gebouw	1,56	-1,08	Absoluut					0	0	0
G139	Gebouw	1,53	-1,08	Absoluut					0	0	0
G140	Gebouw	5,44	-0,90	Absoluut					0	0	0
G141	Gebouw	7,77	-1,09	Absoluut					0	0	0
G142	Gebouw	7,87	-1,08	Absoluut					0	0	0
G143	Gebouw	5,52	-1,04	Absoluut					0	0	0
G144	Gebouw	5,50	-0,94	Absoluut					0	0	0
G145	Gebouw	1,56	-1,00	Absoluut					0	0	0
G146	Gebouw	1,40	-0,88	Absoluut					0	0	0
G147	Gebouw	1,42	-0,90	Absoluut					0	0	0
G148	Gebouw	1,46	-1,07	Absoluut					0	0	0
G149	Gebouw	1,53	-0,95	Absoluut					0	0	0
G150	Gebouw	1,53	-0,98	Absoluut					0	0	0
G151	Gebouw	1,48	-1,06	Absoluut					0	0	0
G152	Gebouw	5,03	-1,05	Absoluut					0	0	0
G153	Gebouw	1,54	-0,99	Absoluut					0	0	0
G154	Gebouw	7,69	-1,13	Absoluut					0	0	0
G155	Gebouw	8,05	-1,05	Absoluut					0	0	0
G156	Gebouw	7,94	-1,11	Absoluut					0	0	0
G157	Gebouw	5,80	-1,06	Absoluut					0	0	0
G158	Gebouw	1,53	-0,97	Absoluut					0	0	0
G159	Gebouw	7,73	-0,99	Absoluut					0	0	0
G160	Gebouw	7,85	-1,05	Absoluut					0	0	0
G161	Gebouw	5,15	-0,90	Absoluut					0	0	0
G162	Gebouw	7,68	-1,13	Absoluut					0	0	0
G163	Gebouw	1,52	-1,03	Absoluut					0	0	0
G164	Gebouw	1,43	-0,90	Absoluut					0	0	0
G165	Gebouw	8,11	-1,08	Absoluut					0	0	0
G166	Gebouw	5,01	-0,99	Absoluut					0	0	0
G167	Gebouw	1,41	-0,86	Absoluut					0	0	0
G168	Gebouw	5,31	-0,93	Absoluut					0	0	0

Model: IL Wereldschool Trapveld
IL - Schiedam
Groep: (hoofdgroep)
Lijst van Gebouwen, voor rekenmethode Industrielawaai - HMRI, industrie

Naam	Cp	Refl. 31	Refl. 63	Refl. 125	Refl. 250	Refl. 500	Refl. 1k	Refl. 2k	Refl. 4k	Refl. 8k
G101	0 dB	0,80	0,80	0,80	0,80	0,80	0,80	0,80	0,80	0,80
G102	0 dB	0,80	0,80	0,80	0,80	0,80	0,80	0,80	0,80	0,80
G103	0 dB	0,80	0,80	0,80	0,80	0,80	0,80	0,80	0,80	0,80
G104	0 dB	0,80	0,80	0,80	0,80	0,80	0,80	0,80	0,80	0,80
G105	0 dB	0,80	0,80	0,80	0,80	0,80	0,80	0,80	0,80	0,80
G106	0 dB	0,80	0,80	0,80	0,80	0,80	0,80	0,80	0,80	0,80
G107	0 dB	0,80	0,80	0,80	0,80	0,80	0,80	0,80	0,80	0,80
G108	0 dB	0,80	0,80	0,80	0,80	0,80	0,80	0,80	0,80	0,80
G109	0 dB	0,80	0,80	0,80	0,80	0,80	0,80	0,80	0,80	0,80
G110	0 dB	0,80	0,80	0,80	0,80	0,80	0,80	0,80	0,80	0,80
G111	0 dB	0,80	0,80	0,80	0,80	0,80	0,80	0,80	0,80	0,80
G112	0 dB	0,80	0,80	0,80	0,80	0,80	0,80	0,80	0,80	0,80
G113	0 dB	0,80	0,80	0,80	0,80	0,80	0,80	0,80	0,80	0,80
G114	0 dB	0,80	0,80	0,80	0,80	0,80	0,80	0,80	0,80	0,80
G115	0 dB	0,80	0,80	0,80	0,80	0,80	0,80	0,80	0,80	0,80
G116	0 dB	0,80	0,80	0,80	0,80	0,80	0,80	0,80	0,80	0,80
G117	0 dB	0,80	0,80	0,80	0,80	0,80	0,80	0,80	0,80	0,80
G118	0 dB	0,80	0,80	0,80	0,80	0,80	0,80	0,80	0,80	0,80
G119	0 dB	0,80	0,80	0,80	0,80	0,80	0,80	0,80	0,80	0,80
G120	0 dB	0,80	0,80	0,80	0,80	0,80	0,80	0,80	0,80	0,80
G121	0 dB	0,80	0,80	0,80	0,80	0,80	0,80	0,80	0,80	0,80
G122	0 dB	0,80	0,80	0,80	0,80	0,80	0,80	0,80	0,80	0,80
G123	0 dB	0,80	0,80	0,80	0,80	0,80	0,80	0,80	0,80	0,80
G124	0 dB	0,80	0,80	0,80	0,80	0,80	0,80	0,80	0,80	0,80
G125	0 dB	0,80	0,80	0,80	0,80	0,80	0,80	0,80	0,80	0,80
G126	0 dB	0,80	0,80	0,80	0,80	0,80	0,80	0,80	0,80	0,80
G127	0 dB	0,80	0,80	0,80	0,80	0,80	0,80	0,80	0,80	0,80
G128	0 dB	0,80	0,80	0,80	0,80	0,80	0,80	0,80	0,80	0,80
G129	0 dB	0,80	0,80	0,80	0,80	0,80	0,80	0,80	0,80	0,80
G130	0 dB	0,80	0,80	0,80	0,80	0,80	0,80	0,80	0,80	0,80
G131	0 dB	0,80	0,80	0,80	0,80	0,80	0,80	0,80	0,80	0,80
G132	0 dB	0,80	0,80	0,80	0,80	0,80	0,80	0,80	0,80	0,80
G133	0 dB	0,80	0,80	0,80	0,80	0,80	0,80	0,80	0,80	0,80
G134	0 dB	0,80	0,80	0,80	0,80	0,80	0,80	0,80	0,80	0,80
G135	0 dB	0,80	0,80	0,80	0,80	0,80	0,80	0,80	0,80	0,80
G136	0 dB	0,80	0,80	0,80	0,80	0,80	0,80	0,80	0,80	0,80
G137	0 dB	0,80	0,80	0,80	0,80	0,80	0,80	0,80	0,80	0,80
G138	0 dB	0,80	0,80	0,80	0,80	0,80	0,80	0,80	0,80	0,80
G139	0 dB	0,80	0,80	0,80	0,80	0,80	0,80	0,80	0,80	0,80
G140	0 dB	0,80	0,80	0,80	0,80	0,80	0,80	0,80	0,80	0,80
G141	0 dB	0,80	0,80	0,80	0,80	0,80	0,80	0,80	0,80	0,80
G142	0 dB	0,80	0,80	0,80	0,80	0,80	0,80	0,80	0,80	0,80
G143	0 dB	0,80	0,80	0,80	0,80	0,80	0,80	0,80	0,80	0,80
G144	0 dB	0,80	0,80	0,80	0,80	0,80	0,80	0,80	0,80	0,80
G145	0 dB	0,80	0,80	0,80	0,80	0,80	0,80	0,80	0,80	0,80
G146	0 dB	0,80	0,80	0,80	0,80	0,80	0,80	0,80	0,80	0,80
G147	0 dB	0,80	0,80	0,80	0,80	0,80	0,80	0,80	0,80	0,80
G148	0 dB	0,80	0,80	0,80	0,80	0,80	0,80	0,80	0,80	0,80
G149	0 dB	0,80	0,80	0,80	0,80	0,80	0,80	0,80	0,80	0,80
G150	0 dB	0,80	0,80	0,80	0,80	0,80	0,80	0,80	0,80	0,80
G151	0 dB	0,80	0,80	0,80	0,80	0,80	0,80	0,80	0,80	0,80
G152	0 dB	0,80	0,80	0,80	0,80	0,80	0,80	0,80	0,80	0,80
G153	0 dB	0,80	0,80	0,80	0,80	0,80	0,80	0,80	0,80	0,80
G154	0 dB	0,80	0,80	0,80	0,80	0,80	0,80	0,80	0,80	0,80
G155	0 dB	0,80	0,80	0,80	0,80	0,80	0,80	0,80	0,80	0,80
G156	0 dB	0,80	0,80	0,80	0,80	0,80	0,80	0,80	0,80	0,80
G157	0 dB	0,80	0,80	0,80	0,80	0,80	0,80	0,80	0,80	0,80
G158	0 dB	0,80	0,80	0,80	0,80	0,80	0,80	0,80	0,80	0,80
G159	0 dB	0,80	0,80	0,80	0,80	0,80	0,80	0,80	0,80	0,80
G160	0 dB	0,80	0,80	0,80	0,80	0,80	0,80	0,80	0,80	0,80
G161	0 dB	0,80	0,80	0,80	0,80	0,80	0,80	0,80	0,80	0,80
G162	0 dB	0,80	0,80	0,80	0,80	0,80	0,80	0,80	0,80	0,80
G163	0 dB	0,80	0,80	0,80	0,80	0,80	0,80	0,80	0,80	0,80
G164	0 dB	0,80	0,80	0,80	0,80	0,80	0,80	0,80	0,80	0,80
G165	0 dB	0,80	0,80	0,80	0,80	0,80	0,80	0,80	0,80	0,80
G166	0 dB	0,80	0,80	0,80	0,80	0,80	0,80	0,80	0,80	0,80
G167	0 dB	0,80	0,80	0,80	0,80	0,80	0,80	0,80	0,80	0,80
G168	0 dB	0,80	0,80	0,80	0,80	0,80	0,80	0,80	0,80	0,80

Model: IL Wereldschool Trapveld
IL - Schiedam
Groep: (hoofdgroep)
Lijst van Gebouwen, voor rekenmethode Industrielawaai - HMRI, industrie

Naam	Omschr.	Hoogte	Maaiveld	Hdef.	Functie	Gebouwtype	BAG-id	Gemeente	Jaar	AHN-jaar	Trust
G169	Gebouw	5,08	-0,92	Absoluut					0	0	0
G170	Gebouw	2,03	-1,09	Absoluut					0	0	0
G171	Gebouw	5,48	-1,11	Absoluut					0	0	0
G172	Gebouw	5,10	-1,12	Absoluut					0	0	0
G173	Gebouw	13,83	-0,95	Absoluut					0	0	0
G174	Gebouw	5,15	-0,96	Absoluut					0	0	0
G175	Gebouw	5,07	-1,12	Absoluut					0	0	0
G176	Gebouw	5,63	-1,15	Absoluut					0	0	0
G177	Gebouw	5,03	-1,11	Absoluut					0	0	0
G178	Gebouw	13,84	-0,89	Absoluut					0	0	0
G179	Gebouw	13,99	-0,97	Absoluut					0	0	0
G180	Gebouw	14,29	-0,98	Absoluut					0	0	0
G181	Gebouw	6,03	-1,04	Absoluut	woonfunctie				0	0	0
G182	Gebouw	12,93	-1,14	Absoluut	woonfunctie				0	0	0
G183	Gebouw	12,59	-1,08	Absoluut	woonfunctie				0	0	0
G184	Gebouw	12,91	-1,06	Absoluut	woonfunctie				0	0	0
G185	Gebouw	12,88	-1,05	Absoluut	woonfunctie				0	0	0
G186	Gebouw	5,67	-1,06	Absoluut	woonfunctie				0	0	0
G187	Gebouw	8,34	-0,81	Absoluut	woonfunctie				0	0	0
G188	Gebouw	8,08	-0,81	Absoluut	woonfunctie				0	0	0
G189	Gebouw	8,06	-0,82	Absoluut	woonfunctie				0	0	0
G190	Gebouw	8,07	-0,82	Absoluut	woonfunctie				0	0	0
G191	Gebouw	8,12	-0,83	Absoluut	woonfunctie				0	0	0
G192	Gebouw	8,43	-0,84	Absoluut	woonfunctie				0	0	0
G193	Gebouw	8,32	-0,84	Absoluut	woonfunctie				0	0	0
G194	Gebouw	7,97	-0,84	Absoluut	woonfunctie				0	0	0
G195	Gebouw	8,03	-0,85	Absoluut	woonfunctie				0	0	0
G196	Gebouw	8,33	-0,85	Absoluut	woonfunctie				0	0	0
G197	Gebouw	8,15	-0,90	Absoluut	woonfunctie				0	0	0
G198	Gebouw	7,99	-0,91	Absoluut	woonfunctie				0	0	0
G199	Gebouw	8,62	-0,93	Absoluut	woonfunctie				0	0	0
G200	Gebouw	7,98	-0,94	Absoluut	woonfunctie				0	0	0
G201	Gebouw	8,24	-0,96	Absoluut	woonfunctie				0	0	0
G202	Gebouw	8,02	-0,97	Absoluut	woonfunctie				0	0	0
G203	Gebouw	7,97	-0,98	Absoluut	woonfunctie				0	0	0
G204	Gebouw	8,52	-0,98	Absoluut	woonfunctie				0	0	0
G205	Gebouw	8,01	-0,98	Absoluut	woonfunctie				0	0	0
G206	Gebouw	35,11	-1,03	Absoluut					0	0	0
G207	Gebouw	6,10	-0,76	Absoluut					0	0	0
G208	Gebouw	13,50	-1,00	Absoluut					0	0	0
G209	Gebouw	16,30	-1,01	Absoluut					0	0	0
G210	Gebouw	8,30	-0,98	Absoluut					0	0	0
G211	Gebouw	10,60	-0,87	Absoluut					0	0	0
G212	Gebouw	3,70	-0,85	Absoluut					0	0	0
G213	Gebouw	2,40	-0,91	Absoluut					0	0	0
G214	Gebouw	2,40	-0,83	Absoluut					0	0	0
G215	Gebouw	6,40	-0,89	Absoluut					0	0	0
G216	Gebouw	9,37	-1,01	Absoluut					0	0	0
G217	Gebouw	7,60	-1,01	Absoluut					0	0	0
G218	Gebouw	2,10	-0,90	Absoluut					0	0	0
G219	Gebouw	6,30	-1,29	Relatief					0	0	0
G220	Gebouw	9,00	-1,23	Relatief					0	0	0
G221	Gebouw	14,85	-0,89	Absoluut					0	0	0
G222	Gebouw	3,40	-0,73	Absoluut					0	0	0
G223	Gebouw	3,40	-0,86	Absoluut					0	0	0
G224	Gebouw	27,00	-1,13	Relatief					0	0	0
G225	Gebouw	27,00	-1,43	Relatief					0	0	0
G226	Gebouw	10,00	-0,75	Relatief					0	0	0
G227	Gebouw	10,00	-1,09	Relatief					0	0	0
G228	Gebouw	9,00	-1,46	Relatief					0	0	0
G229	Gebouw	16,00	-1,87	Relatief					0	0	0
G230	Gebouw	12,00	-1,83	Relatief					0	0	0
G231	Gebouw	12,00	-1,50	Relatief					0	0	0
G232	Gebouw	1,00	6,40	Relatief aan onderliggend item					0	0	0

Model: IL Wereldschool Trapveld
IL - Schiedam
Groep: (hoofdgroep)
Lijst van Gebouwen, voor rekenmethode Industrielawaai - HMRI, industrie

Naam	Cp	Refl. 31	Refl. 63	Refl. 125	Refl. 250	Refl. 500	Refl. 1k	Refl. 2k	Refl. 4k	Refl. 8k
G169	0 dB	0,80	0,80	0,80	0,80	0,80	0,80	0,80	0,80	0,80
G170	0 dB	0,80	0,80	0,80	0,80	0,80	0,80	0,80	0,80	0,80
G171	0 dB	0,80	0,80	0,80	0,80	0,80	0,80	0,80	0,80	0,80
G172	0 dB	0,80	0,80	0,80	0,80	0,80	0,80	0,80	0,80	0,80
G173	0 dB	0,80	0,80	0,80	0,80	0,80	0,80	0,80	0,80	0,80
G174	0 dB	0,80	0,80	0,80	0,80	0,80	0,80	0,80	0,80	0,80
G175	0 dB	0,80	0,80	0,80	0,80	0,80	0,80	0,80	0,80	0,80
G176	0 dB	0,80	0,80	0,80	0,80	0,80	0,80	0,80	0,80	0,80
G177	0 dB	0,80	0,80	0,80	0,80	0,80	0,80	0,80	0,80	0,80
G178	0 dB	0,80	0,80	0,80	0,80	0,80	0,80	0,80	0,80	0,80
G179	0 dB	0,80	0,80	0,80	0,80	0,80	0,80	0,80	0,80	0,80
G180	0 dB	0,80	0,80	0,80	0,80	0,80	0,80	0,80	0,80	0,80
G181	0 dB	0,80	0,80	0,80	0,80	0,80	0,80	0,80	0,80	0,80
G182	0 dB	0,80	0,80	0,80	0,80	0,80	0,80	0,80	0,80	0,80
G183	0 dB	0,80	0,80	0,80	0,80	0,80	0,80	0,80	0,80	0,80
G184	0 dB	0,80	0,80	0,80	0,80	0,80	0,80	0,80	0,80	0,80
G185	0 dB	0,80	0,80	0,80	0,80	0,80	0,80	0,80	0,80	0,80
G186	0 dB	0,80	0,80	0,80	0,80	0,80	0,80	0,80	0,80	0,80
G187	0 dB	0,80	0,80	0,80	0,80	0,80	0,80	0,80	0,80	0,80
G188	0 dB	0,80	0,80	0,80	0,80	0,80	0,80	0,80	0,80	0,80
G189	0 dB	0,80	0,80	0,80	0,80	0,80	0,80	0,80	0,80	0,80
G190	0 dB	0,80	0,80	0,80	0,80	0,80	0,80	0,80	0,80	0,80
G191	0 dB	0,80	0,80	0,80	0,80	0,80	0,80	0,80	0,80	0,80
G192	0 dB	0,80	0,80	0,80	0,80	0,80	0,80	0,80	0,80	0,80
G193	0 dB	0,80	0,80	0,80	0,80	0,80	0,80	0,80	0,80	0,80
G194	0 dB	0,80	0,80	0,80	0,80	0,80	0,80	0,80	0,80	0,80
G195	0 dB	0,80	0,80	0,80	0,80	0,80	0,80	0,80	0,80	0,80
G196	0 dB	0,80	0,80	0,80	0,80	0,80	0,80	0,80	0,80	0,80
G197	0 dB	0,80	0,80	0,80	0,80	0,80	0,80	0,80	0,80	0,80
G198	0 dB	0,80	0,80	0,80	0,80	0,80	0,80	0,80	0,80	0,80
G199	0 dB	0,80	0,80	0,80	0,80	0,80	0,80	0,80	0,80	0,80
G200	0 dB	0,80	0,80	0,80	0,80	0,80	0,80	0,80	0,80	0,80
G201	0 dB	0,80	0,80	0,80	0,80	0,80	0,80	0,80	0,80	0,80
G202	0 dB	0,80	0,80	0,80	0,80	0,80	0,80	0,80	0,80	0,80
G203	0 dB	0,80	0,80	0,80	0,80	0,80	0,80	0,80	0,80	0,80
G204	0 dB	0,80	0,80	0,80	0,80	0,80	0,80	0,80	0,80	0,80
G205	0 dB	0,80	0,80	0,80	0,80	0,80	0,80	0,80	0,80	0,80
G206	0 dB	0,80	0,80	0,80	0,80	0,80	0,80	0,80	0,80	0,80
G207	0 dB	0,80	0,80	0,80	0,80	0,80	0,80	0,80	0,80	0,80
G208	0 dB	0,80	0,80	0,80	0,80	0,80	0,80	0,80	0,80	0,80
G209	0 dB	0,80	0,80	0,80	0,80	0,80	0,80	0,80	0,80	0,80
G210	0 dB	0,80	0,80	0,80	0,80	0,80	0,80	0,80	0,80	0,80
G211	0 dB	0,80	0,80	0,80	0,80	0,80	0,80	0,80	0,80	0,80
G212	0 dB	0,80	0,80	0,80	0,80	0,80	0,80	0,80	0,80	0,80
G213	0 dB	0,80	0,80	0,80	0,80	0,80	0,80	0,80	0,80	0,80
G214	0 dB	0,80	0,80	0,80	0,80	0,80	0,80	0,80	0,80	0,80
G215	0 dB	0,80	0,80	0,80	0,80	0,80	0,80	0,80	0,80	0,80
G216	0 dB	0,80	0,80	0,80	0,80	0,80	0,80	0,80	0,80	0,80
G217	0 dB	0,80	0,80	0,80	0,80	0,80	0,80	0,80	0,80	0,80
G218	0 dB	0,80	0,80	0,80	0,80	0,80	0,80	0,80	0,80	0,80
G219	0 dB	0,80	0,80	0,80	0,80	0,80	0,80	0,80	0,80	0,80
G220	0 dB	0,80	0,80	0,80	0,80	0,80	0,80	0,80	0,80	0,80
G221	0 dB	0,80	0,80	0,80	0,80	0,80	0,80	0,80	0,80	0,80
G222	0 dB	0,80	0,80	0,80	0,80	0,80	0,80	0,80	0,80	0,80
G223	0 dB	0,80	0,80	0,80	0,80	0,80	0,80	0,80	0,80	0,80
G224	0 dB	0,80	0,80	0,80	0,80	0,80	0,80	0,80	0,80	0,80
G225	0 dB	0,80	0,80	0,80	0,80	0,80	0,80	0,80	0,80	0,80
G226	0 dB	0,80	0,80	0,80	0,80	0,80	0,80	0,80	0,80	0,80
G227	0 dB	0,80	0,80	0,80	0,80	0,80	0,80	0,80	0,80	0,80
G228	0 dB	0,80	0,80	0,80	0,80	0,80	0,80	0,80	0,80	0,80
G229	0 dB	0,80	0,80	0,80	0,80	0,80	0,80	0,80	0,80	0,80
G230	0 dB	0,80	0,80	0,80	0,80	0,80	0,80	0,80	0,80	0,80
G231	0 dB	0,80	0,80	0,80	0,80	0,80	0,80	0,80	0,80	0,80
G232	0 dB	0,80	0,80	0,80	0,80	0,80	0,80	0,80	0,80	0,80

Model: IL Wereldschool Trapveld
IL - Schiedam
Groep: (hoofdgroep)
Lijst van Toetspunten, voor rekenmethode Industrielawaai - HMRI, industrie

Naam	Omschr.	Maaiveld	Hdef.	Hoogte A	Hoogte B	Hoogte C	Hoogte D	Hoogte E	Hoogte F	Gevel
A001	Blok A - appartementen	-1,41	Relatief	2,00	6,00	9,00	12,00	15,00	18,00	Ja
A002	Blok A - appartementen	-1,40	Relatief	2,00	6,00	9,00	12,00	15,00	18,00	Ja
A003	Blok A - appartementen	-1,20	Relatief	2,00	6,00	9,00	12,00	15,00	18,00	Ja
A004	Blok A - appartementen	-1,17	Relatief	2,00	6,00	9,00	12,00	15,00	18,00	Ja
A005	Blok A - appartementen	-1,31	Relatief	2,00	6,00	9,00	12,00	15,00	18,00	Ja
A006	Blok A - appartementen	-1,47	Relatief	2,00	6,00	9,00	12,00	15,00	18,00	Ja
A007	Blok A - appartementen	-1,67	Relatief	2,00	6,00	9,00	12,00	15,00	18,00	Ja
A008	Blok A - appartementen	-1,83	Relatief	2,00	6,00	9,00	12,00	15,00	18,00	Ja
A009	Blok A - appartementen	-1,90	Relatief	2,00	6,00	9,00	12,00	15,00	18,00	Ja
A010	Blok A - appartementen	-1,99	Relatief	2,00	6,00	9,00	12,00	15,00	18,00	Ja
A011	Blok A - appartementen	-2,01	Relatief	2,00	6,00	9,00	12,00	15,00	18,00	Ja
A012	Blok A - appartementen	-1,91	Relatief	2,00	6,00	9,00	12,00	15,00	18,00	Ja
A013	Blok A - appartementen	-1,79	Relatief	2,00	6,00	9,00	12,00	15,00	18,00	Ja
A014	Blok A - appartementen	-1,65	Relatief	2,00	6,00	9,00	12,00	15,00	18,00	Ja
A015	Blok A - appartementen	-1,54	Relatief	2,00	6,00	9,00	12,00	15,00	18,00	Ja
A016	Blok A - appartementen	-1,41	Relatief	2,00	6,00	9,00	12,00	15,00	18,00	Ja
B001	Blok B - appartementen	-1,05	Relatief	2,00	6,00	9,00	12,00	15,00	18,00	Ja
B002	Blok B - appartementen	-1,19	Relatief	2,00	6,00	9,00	12,00	15,00	18,00	Ja
B003	Blok B - appartementen	-1,36	Relatief	2,00	6,00	9,00	12,00	15,00	18,00	Ja
B004	Blok B - appartementen	-1,49	Relatief	2,00	6,00	9,00	12,00	15,00	18,00	Ja
B005	Blok B - appartementen	-1,61	Relatief	2,00	6,00	9,00	12,00	15,00	18,00	Ja
B006	Blok B - appartementen	-1,70	Relatief	2,00	6,00	9,00	12,00	15,00	18,00	Ja
B007	Blok B - appartementen	-1,83	Relatief	2,00	6,00	9,00	12,00	15,00	18,00	Ja
B008	Blok B - appartementen	-1,91	Relatief	2,00	6,00	9,00	12,00	15,00	18,00	Ja
B009	Blok B - appartementen	-1,94	Relatief	2,00	6,00	9,00	12,00	15,00	18,00	Ja
B010	Blok B - appartementen	-1,84	Relatief	2,00	6,00	9,00	12,00	15,00	18,00	Ja
B011	Blok B - appartementen	-1,86	Relatief	2,00	6,00	9,00	12,00	15,00	18,00	Ja
B012	Blok B - appartementen	-1,82	Relatief	2,00	6,00	9,00	12,00	15,00	18,00	Ja
B013	Blok B - appartementen	-1,67	Relatief	2,00	6,00	9,00	12,00	15,00	18,00	Ja
B014	Blok B - appartementen	-1,47	Relatief	2,00	6,00	9,00	12,00	15,00	18,00	Ja
B015	Blok B - appartementen	-1,30	Relatief	2,00	6,00	9,00	12,00	15,00	18,00	Ja
B016	Blok B - appartementen	-1,14	Relatief	2,00	6,00	9,00	12,00	15,00	18,00	Ja
C001	Blok C - appartementen	-1,87	Relatief	--	--	--	10,50	13,50	--	Ja
C002	Blok C - appartementen	-1,87	Relatief	--	--	--	10,50	13,50	--	Ja
C003	Blok C - appartementen	-1,87	Relatief	--	--	--	10,50	13,50	--	Ja
C004	Blok C - appartementen	-1,88	Relatief	--	--	--	10,50	13,50	--	Ja
C005	Blok C - appartementen	-1,93	Relatief	1,50	4,50	7,50	10,50	13,50	--	Ja
C006	Blok C - appartementen	-2,00	Relatief	1,50	4,50	7,50	10,50	13,50	--	Ja
C007	Blok C - appartementen	-2,00	Relatief	1,50	4,50	7,50	10,50	13,50	--	Ja
C008	Blok C - appartementen	-2,00	Relatief	1,50	4,50	7,50	10,50	13,50	--	Ja
C009	Blok C - appartementen	-2,00	Relatief	1,50	4,50	7,50	10,50	13,50	--	Ja
C010	Blok C - appartementen	-1,92	Relatief	1,50	4,50	7,50	10,50	13,50	--	Ja
D001	Blok D - eengezinswoningen	-0,73	Relatief	1,50	4,50	7,50	--	--	--	Ja
D002	Blok D - eengezinswoningen	-0,79	Relatief	1,50	4,50	7,50	--	--	--	Ja
D003	Blok D - eengezinswoningen	-0,72	Relatief	1,50	4,50	7,50	--	--	--	Ja
D004	Blok D - eengezinswoningen	-0,87	Relatief	1,50	4,50	7,50	--	--	--	Ja
D005	Blok D - eengezinswoningen	-0,87	Relatief	1,50	4,50	7,50	--	--	--	Ja
D006	Blok D - eengezinswoningen	-0,87	Relatief	1,50	4,50	7,50	--	--	--	Ja
D007	Blok D - eengezinswoningen	-0,79	Relatief	1,50	4,50	7,50	--	--	--	Ja
D008	Blok D - eengezinswoningen	-0,96	Relatief	1,50	4,50	7,50	--	--	--	Ja
D009	Blok D - eengezinswoningen	-0,89	Relatief	1,50	4,50	7,50	--	--	--	Ja
D010	Blok D - eengezinswoningen	-1,05	Relatief	1,50	4,50	7,50	--	--	--	Ja
D011	Blok D - eengezinswoningen	-0,97	Relatief	1,50	4,50	7,50	--	--	--	Ja
D012	Blok D - eengezinswoningen	-1,15	Relatief	1,50	4,50	7,50	--	--	--	Ja
D013	Blok D - eengezinswoningen	-1,06	Relatief	1,50	4,50	7,50	--	--	--	Ja
D014	Blok D - eengezinswoningen	-1,25	Relatief	1,50	4,50	7,50	--	--	--	Ja
D015	Blok D - eengezinswoningen	-1,25	Relatief	1,50	4,50	7,50	--	--	--	Ja
D016	Blok D - eengezinswoningen	-1,18	Relatief	1,50	4,50	7,50	--	--	--	Ja
D017	Blok D - eengezinswoningen	-1,09	Relatief	1,50	4,50	7,50	--	--	--	Ja
D018	Blok D - eengezinswoningen	-1,07	Relatief	1,50	4,50	7,50	--	--	--	Ja
E001	Blok E - eengezinswoningen	-1,14	Relatief	1,50	4,50	7,50	--	--	--	Ja
E002	Blok E - eengezinswoningen	-1,26	Relatief	1,50	4,50	7,50	--	--	--	Ja
E003	Blok E - eengezinswoningen	-1,16	Relatief	1,50	4,50	7,50	--	--	--	Ja
E004	Blok E - eengezinswoningen	-1,32	Relatief	1,50	4,50	7,50	--	--	--	Ja
E005	Blok E - eengezinswoningen	-1,35	Relatief	1,50	4,50	7,50	--	--	--	Ja
E006	Blok E - eengezinswoningen	-1,31	Relatief	1,50	4,50	7,50	--	--	--	Ja
E007	Blok E - eengezinswoningen	-1,16	Relatief	1,50	4,50	7,50	--	--	--	Ja
E008	Blok E - eengezinswoningen	-1,20	Relatief	1,50	4,50	7,50	--	--	--	Ja

Model: IL Wereldschool Trapveld
IL - Schiedam
Groep: (hoofdgroep)
Lijst van Toetspunten, voor rekenmethode Industrielawaai - HMRI, industrie

Naam	Omschr.	Maaiveld	Hdef.	Hoogte A	Hoogte B	Hoogte C	Hoogte D	Hoogte E	Hoogte F	Gevel
E009	Blok E - eengezinswoningen	-1,07	Relatief	1,50	4,50	7,50	--	--	--	Ja
E010	Blok E - eengezinswoningen	-1,10	Relatief	1,50	4,50	7,50	--	--	--	Ja
E011	Blok E - eengezinswoningen	-0,97	Relatief	1,50	4,50	7,50	--	--	--	Ja
E012	Blok E - eengezinswoningen	-0,99	Relatief	1,50	4,50	7,50	--	--	--	Ja
E013	Blok E - eengezinswoningen	-0,89	Relatief	1,50	4,50	7,50	--	--	--	Ja
E014	Blok E - eengezinswoningen	-0,88	Relatief	1,50	4,50	7,50	--	--	--	Ja
A001	Blok A - appartementen	-1,42	Relatief	21,00	24,00	--	--	--	--	Ja
A002	Blok A - appartementen	-1,37	Relatief	21,00	24,00	--	--	--	--	Ja
A003	Blok A - appartementen	-1,17	Relatief	21,00	24,00	--	--	--	--	Ja
A004	Blok A - appartementen	-1,19	Relatief	21,00	24,00	--	--	--	--	Ja
A005	Blok A - appartementen	-1,32	Relatief	21,00	24,00	--	--	--	--	Ja
A006	Blok A - appartementen	-1,49	Relatief	21,00	24,00	--	--	--	--	Ja
A007	Blok A - appartementen	-1,69	Relatief	21,00	24,00	--	--	--	--	Ja
A008	Blok A - appartementen	-1,86	Relatief	21,00	24,00	--	--	--	--	Ja
A009	Blok A - appartementen	-1,89	Relatief	21,00	24,00	--	--	--	--	Ja
A010	Blok A - appartementen	-1,96	Relatief	21,00	24,00	--	--	--	--	Ja
A011	Blok A - appartementen	-2,01	Relatief	21,00	24,00	--	--	--	--	Ja
A012	Blok A - appartementen	-1,92	Relatief	21,00	24,00	--	--	--	--	Ja
A013	Blok A - appartementen	-1,81	Relatief	21,00	24,00	--	--	--	--	Ja
A014	Blok A - appartementen	-1,67	Relatief	21,00	24,00	--	--	--	--	Ja
A015	Blok A - appartementen	-1,56	Relatief	21,00	24,00	--	--	--	--	Ja
A016	Blok A - appartementen	-1,43	Relatief	21,00	24,00	--	--	--	--	Ja
B001	Blok B - appartementen	-1,05	Relatief	21,00	24,00	--	--	--	--	Ja
B002	Blok B - appartementen	-1,21	Relatief	21,00	24,00	--	--	--	--	Ja
B003	Blok B - appartementen	-1,39	Relatief	21,00	24,00	--	--	--	--	Ja
B004	Blok B - appartementen	-1,51	Relatief	21,00	24,00	--	--	--	--	Ja
B005	Blok B - appartementen	-1,62	Relatief	21,00	24,00	--	--	--	--	Ja
B006	Blok B - appartementen	-1,72	Relatief	21,00	24,00	--	--	--	--	Ja
B007	Blok B - appartementen	-1,85	Relatief	21,00	24,00	--	--	--	--	Ja
B008	Blok B - appartementen	-1,93	Relatief	21,00	24,00	--	--	--	--	Ja
B009	Blok B - appartementen	-1,94	Relatief	21,00	24,00	--	--	--	--	Ja
B010	Blok B - appartementen	-1,85	Relatief	21,00	24,00	--	--	--	--	Ja
B011	Blok B - appartementen	-1,86	Relatief	21,00	24,00	--	--	--	--	Ja
B012	Blok B - appartementen	-1,84	Relatief	21,00	24,00	--	--	--	--	Ja
B013	Blok B - appartementen	-1,69	Relatief	21,00	24,00	--	--	--	--	Ja
B014	Blok B - appartementen	-1,49	Relatief	21,00	24,00	--	--	--	--	Ja
B015	Blok B - appartementen	-1,31	Relatief	21,00	24,00	--	--	--	--	Ja
B016	Blok B - appartementen	-1,16	Relatief	21,00	24,00	--	--	--	--	Ja

Model: IL Wereldschool Trapveld
IL - Schiedam
Groep: (hoofdgroep)
Lijst van Bodemgebieden, voor rekenmethode Industrielawaai - HMRI, industrie

Naam	Omschr.	Bf
B101	Groen	1,00
B102	Groen	1,00
B103	Groen	1,00
B104	Groen	1,00

```
Model:   IL Wereldschool Trapveld
         IL - Schiedam
Groep:   (hoofdgroep)
         Lijst van Hoogtelijnen, voor rekenmethode Industrielawaai - HMRI, industrie
```

Naam	Omschr.	ISO_H
		--
		--
		--
		--
		--
		--
		--
		--
		--
		--
		--
		--

Model: IL Wereldschool Trapveld
IL - Schiedam
Groep: (hoofdgroep)
Lijst van Puntbronnen, voor rekenmethode Industrielawaai - HMRI, industrie

Groep	ItemID	Grp.ID	Datum	Naam	Omschr.	Vorm
Installaties	90601	3	10:17, 8 jul 2022	P101	Dakventilator oost	Punt
Installaties	90602	3	10:17, 8 jul 2022	P102	Dakventilator midden	Punt
Installaties	90603	3	10:17, 8 jul 2022	P103	Dakventilator west	Punt
Installaties	90605	3	10:58, 8 jul 2022	P104	LBK uitblaas	Punt
Stem Plein ex trapveld	90620	7	11:41, 8 jul 2022	P301	LAmax stem schoolplein (ex trapveld / ingang)	Punt
Stem Plein ex trapveld	90621	7	11:41, 8 jul 2022	P302	LAmax stem schoolplein (ex trapveld / ingang)	Punt
Stem Plein ex trapveld	90622	7	11:41, 8 jul 2022	P303	LAmax stem schoolplein (ex trapveld / ingang)	Punt
Stem Plein ex trapveld	90623	7	11:41, 8 jul 2022	P304	LAmax stem schoolplein (ex trapveld / ingang)	Punt
Stem Plein ex trapveld	90624	7	11:41, 8 jul 2022	P305	LAmax stem schoolplein (ex trapveld / ingang)	Punt
Stem Plein ex trapveld	90625	7	11:41, 8 jul 2022	P306	LAmax stem schoolplein (ex trapveld / ingang)	Punt
Stem Plein ex trapveld	90626	7	11:41, 8 jul 2022	P307	LAmax stem schoolplein (ex trapveld / ingang)	Punt
Stem Plein ex trapveld	90627	7	11:41, 8 jul 2022	P308	LAmax stem schoolplein (ex trapveld / ingang)	Punt
Stem Plein ex trapveld	90628	7	11:41, 8 jul 2022	P309	LAmax stem schoolplein (ex trapveld / ingang)	Punt
Stem Plein ex trapveld	90629	7	11:41, 8 jul 2022	P310	LAmax stem schoolplein (ex trapveld / ingang)	Punt
Stem Plein ex trapveld	90630	7	11:41, 8 jul 2022	P311	LAmax stem schoolplein (ex trapveld / ingang)	Punt
Stem Plein ex trapveld	90631	7	11:41, 8 jul 2022	P312	LAmax stem schoolplein (ex trapveld / ingang)	Punt
Stem Plein ex trapveld	90632	7	11:41, 8 jul 2022	P313	LAmax stem schoolplein (ex trapveld / ingang)	Punt
Stem Plein ex trapveld	90633	7	11:41, 8 jul 2022	P314	LAmax stem schoolplein (ex trapveld / ingang)	Punt
Stem Plein ex trapveld	90634	7	11:41, 8 jul 2022	P315	LAmax stem schoolplein (ex trapveld / ingang)	Punt
Stem Plein ex trapveld	90635	7	11:41, 8 jul 2022	P316	LAmax stem schoolplein (ex trapveld / ingang)	Punt
Stem Plein ex trapveld	90636	7	11:41, 8 jul 2022	P317	LAmax stem schoolplein (ex trapveld / ingang)	Punt
Stem Plein ex trapveld	90637	7	11:41, 8 jul 2022	P318	LAmax stem schoolplein (ex trapveld / ingang)	Punt
Stem Trapveld	90638	8	11:46, 8 jul 2022	P401	LAmax stem trapveld	Punt
Stem Trapveld	90639	8	11:46, 8 jul 2022	P402	LAmax stem trapveld	Punt
Stem Trapveld	90640	8	11:46, 8 jul 2022	P403	LAmax stem trapveld	Punt
Stem Trapveld	90641	8	11:46, 8 jul 2022	P404	LAmax stem trapveld	Punt
Stem Trapveld	90642	8	11:46, 8 jul 2022	P405	LAmax stem trapveld	Punt
Stem Trapveld	90643	8	11:46, 8 jul 2022	P406	LAmax stem trapveld	Punt
Stem Trapveld	90644	8	11:46, 8 jul 2022	P407	LAmax stem trapveld	Punt
Stem Trapveld	90645	8	11:46, 8 jul 2022	P408	LAmax stem trapveld	Punt
Stem Trapveld	90646	8	11:46, 8 jul 2022	P409	LAmax stem trapveld	Punt
Stem Trapveld	90647	8	11:46, 8 jul 2022	P410	LAmax stem trapveld	Punt
Stem Trapveld	90648	8	11:46, 8 jul 2022	P411	LAmax stem trapveld	Punt
Stem Trapveld	90649	8	11:46, 8 jul 2022	P412	LAmax stem trapveld	Punt
Stem Trapveld	90650	8	11:46, 8 jul 2022	P413	LAmax stem trapveld	Punt
Stem Trapveld	90651	8	11:46, 8 jul 2022	P414	LAmax stem trapveld	Punt
Stem Trapveld	90652	8	11:46, 8 jul 2022	P415	LAmax stem trapveld	Punt
Stem Trapveld	90653	8	11:46, 8 jul 2022	P416	LAmax stem trapveld	Punt
Stem Trapveld	90654	8	11:46, 8 jul 2022	P417	LAmax stem trapveld	Punt
Stem Trapveld	90655	8	11:46, 8 jul 2022	P418	LAmax stem trapveld	Punt
Stem Trapveld	90656	8	11:46, 8 jul 2022	P419	LAmax stem trapveld	Punt
Stem Trapveld	90657	8	11:46, 8 jul 2022	P420	LAmax stem trapveld	Punt
Stem Trapveld	90658	8	11:46, 8 jul 2022	P421	LAmax stem trapveld	Punt
Stem Trapveld	90659	8	11:46, 8 jul 2022	P422	LAmax stem trapveld	Punt
Stem Trapveld	90660	8	11:46, 8 jul 2022	P423	LAmax stem trapveld	Punt
Stem Trapveld	90661	8	11:46, 8 jul 2022	P424	LAmax stem trapveld	Punt
Stem KDV	90608	9	11:23, 8 jul 2022	P201	LAmax stem KDV	Punt
Stem KDV	90609	9	11:23, 8 jul 2022	P202	LAmax stem KDV	Punt
Stem KDV	90610	9	11:23, 8 jul 2022	P203	LAmax stem KDV	Punt
Stem KDV	90611	9	11:23, 8 jul 2022	P204	LAmax stem KDV	Punt
Stem KDV	90612	9	11:23, 8 jul 2022	P205	LAmax stem KDV	Punt
Stem KDV	90613	9	11:23, 8 jul 2022	P206	LAmax stem KDV	Punt
Stem KDV	90614	9	11:23, 8 jul 2022	P207	LAmax stem KDV	Punt
Stem KDV	90615	9	11:23, 8 jul 2022	P208	LAmax stem KDV	Punt
Stem KDV	90616	9	11:23, 8 jul 2022	P209	LAmax stem KDV	Punt
Stem KDV	90617	9	11:23, 8 jul 2022	P210	LAmax stem KDV	Punt
Stem KDV	90618	9	11:23, 8 jul 2022	P211	LAmax stem KDV	Punt
Stem KDV	90619	9	11:23, 8 jul 2022	P212	LAmax stem KDV	Punt
Doel Trapveld	90662	10	08:28, 11 jul 2022	P501	LAmax doel/basket	Punt
Doel Trapveld	90663	10	08:28, 11 jul 2022	P502	LAmax doel/basket	Punt
Hek Trapveld	90664	11	08:31, 11 jul 2022	P601	LAmax hek	Punt
Hek Trapveld	90665	11	08:31, 11 jul 2022	P602	LAmax hek	Punt
Hek Trapveld	90666	11	08:31, 11 jul 2022	P603	LAmax hek	Punt
Hek Trapveld	90667	11	08:31, 11 jul 2022	P604	LAmax hek	Punt
Hek Trapveld	90668	11	08:31, 11 jul 2022	P605	LAmax hek	Punt
Hek Trapveld	90669	11	08:31, 11 jul 2022	P606	LAmax hek	Punt
Hek Trapveld	90670	11	08:31, 11 jul 2022	P607	LAmax hek	Punt
Hek Trapveld	90671	11	08:31, 11 jul 2022	P608	LAmax hek	Punt

Model: IL Wereldschool Trapveld
IL - Schiedam
Groep: (hoofdgroep)
Lijst van Puntbronnen, voor rekenmethode Industrielawaai - HMRI, industrie

Groep	X	Y	Hoogte	Rel.H	Maaiveld	Hdef.	Type
Installaties	86540,59	437411,75	0,95	0,95	6,40	Relatief aan onderliggend item	Normale puntbron
Installaties	86533,30	437402,00	1,30	1,30	6,40	Relatief aan onderliggend item	Normale puntbron
Installaties	86528,12	437402,43	0,95	0,95	6,40	Relatief aan onderliggend item	Normale puntbron
Installaties	86517,52	437408,32	0,70	0,70	6,40	Relatief aan onderliggend item	Normale puntbron
Stem Plein ex trapveld	86559,06	437411,95	1,00	1,00	-0,80	Eigen waarde	Normale puntbron
Stem Plein ex trapveld	86555,99	437416,03	1,00	1,00	-0,80	Eigen waarde	Normale puntbron
Stem Plein ex trapveld	86552,08	437422,43	1,00	1,00	-0,80	Eigen waarde	Normale puntbron
Stem Plein ex trapveld	86549,28	437420,98	1,00	1,00	-0,80	Eigen waarde	Normale puntbron
Stem Plein ex trapveld	86545,56	437431,85	1,00	1,00	-0,80	Eigen waarde	Normale puntbron
Stem Plein ex trapveld	86539,87	437428,02	1,00	1,00	-0,80	Eigen waarde	Normale puntbron
Stem Plein ex trapveld	86541,93	437438,68	1,00	1,00	-0,80	Eigen waarde	Normale puntbron
Stem Plein ex trapveld	86537,69	437445,51	1,00	1,00	-0,80	Eigen waarde	Normale puntbron
Stem Plein ex trapveld	86531,48	437440,95	1,00	1,00	-0,80	Eigen waarde	Normale puntbron
Stem Plein ex trapveld	86536,66	437434,23	1,00	1,00	-0,80	Eigen waarde	Normale puntbron
Stem Plein ex trapveld	86525,79	437437,23	1,00	1,00	-0,80	Eigen waarde	Normale puntbron
Stem Plein ex trapveld	86515,54	437431,02	1,00	1,00	-0,80	Eigen waarde	Normale puntbron
Stem Plein ex trapveld	86521,44	437424,71	1,00	1,00	-0,80	Eigen waarde	Normale puntbron
Stem Plein ex trapveld	86529,62	437430,61	1,00	1,00	-0,80	Eigen waarde	Normale puntbron
Stem Plein ex trapveld	86513,89	437419,43	1,00	1,00	-0,80	Eigen waarde	Normale puntbron
Stem Plein ex trapveld	86521,96	437409,60	1,00	1,00	-0,80	Eigen waarde	Normale puntbron
Stem Plein ex trapveld	86527,65	437413,32	1,00	1,00	-0,80	Eigen waarde	Normale puntbron
Stem Plein ex trapveld	86525,07	437419,95	1,00	1,00	-0,80	Eigen waarde	Normale puntbron
Stem Trapveld	86546,43	437451,32	1,60	1,60	-0,80	Eigen waarde	Normale puntbron
Stem Trapveld	86550,28	437444,83	1,60	1,60	-0,80	Eigen waarde	Normale puntbron
Stem Trapveld	86553,96	437438,17	1,60	1,60	-0,80	Eigen waarde	Normale puntbron
Stem Trapveld	86542,30	437448,46	1,60	1,60	-0,80	Eigen waarde	Normale puntbron
Stem Trapveld	86546,76	437442,52	1,60	1,60	-0,80	Eigen waarde	Normale puntbron
Stem Trapveld	86550,55	437436,30	1,60	1,60	-0,80	Eigen waarde	Normale puntbron
Stem Trapveld	86538,56	437446,09	1,60	1,60	-0,80	Eigen waarde	Normale puntbron
Stem Trapveld	86542,58	437439,55	1,60	1,60	-0,80	Eigen waarde	Normale puntbron
Stem Trapveld	86546,21	437434,21	1,60	1,60	-0,80	Eigen waarde	Normale puntbron
Stem Trapveld	86556,93	437438,94	1,60	1,60	-0,80	Eigen waarde	Normale puntbron
Stem Trapveld	86559,79	437434,32	1,60	1,60	-0,80	Eigen waarde	Normale puntbron
Stem Trapveld	86562,49	437429,87	1,60	1,60	-0,80	Eigen waarde	Normale puntbron
Stem Trapveld	86565,35	437425,36	1,60	1,60	-0,80	Eigen waarde	Normale puntbron
Stem Trapveld	86568,21	437420,46	1,60	1,60	-0,80	Eigen waarde	Normale puntbron
Stem Trapveld	86552,09	437435,70	1,60	1,60	-0,80	Eigen waarde	Normale puntbron
Stem Trapveld	86554,68	437431,46	1,60	1,60	-0,80	Eigen waarde	Normale puntbron
Stem Trapveld	86557,26	437426,40	1,60	1,60	-0,80	Eigen waarde	Normale puntbron
Stem Trapveld	86559,96	437422,28	1,60	1,60	-0,80	Eigen waarde	Normale puntbron
Stem Trapveld	86563,53	437417,27	1,60	1,60	-0,80	Eigen waarde	Normale puntbron
Stem Trapveld	86546,98	437432,73	1,60	1,60	-0,80	Eigen waarde	Normale puntbron
Stem Trapveld	86549,45	437428,60	1,60	1,60	-0,80	Eigen waarde	Normale puntbron
Stem Trapveld	86552,75	437423,54	1,60	1,60	-0,80	Eigen waarde	Normale puntbron
Stem Trapveld	86555,12	437419,47	1,60	1,60	-0,80	Eigen waarde	Normale puntbron
Stem Trapveld	86558,14	437414,36	1,60	1,60	-0,80	Eigen waarde	Normale puntbron
Stem KDV	86568,51	437415,66	0,80	0,80	-0,80	Eigen waarde	Normale puntbron
Stem KDV	86571,32	437410,74	0,80	0,80	-0,80	Eigen waarde	Normale puntbron
Stem KDV	86574,30	437405,84	0,80	0,80	-0,80	Eigen waarde	Normale puntbron
Stem KDV	86563,73	437412,66	0,80	0,80	-0,80	Eigen waarde	Normale puntbron
Stem KDV	86566,90	437407,38	0,80	0,80	-0,80	Eigen waarde	Normale puntbron
Stem KDV	86569,59	437402,10	0,80	0,80	-0,80	Eigen waarde	Normale puntbron
Stem KDV	86555,12	437405,84	0,80	0,80	-0,80	Eigen waarde	Normale puntbron
Stem KDV	86559,30	437401,25	0,80	0,80	-0,80	Eigen waarde	Normale puntbron
Stem KDV	86563,49	437396,35	0,80	0,80	-0,80	Eigen waarde	Normale puntbron
Stem KDV	86548,59	437399,82	0,80	0,80	-0,80	Eigen waarde	Normale puntbron
Stem KDV	86552,06	437394,72	0,80	0,80	-0,80	Eigen waarde	Normale puntbron
Stem KDV	86554,56	437390,43	0,80	0,80	-0,80	Eigen waarde	Normale puntbron
Doel Trapveld	86562,77	437418,09	3,00	3,00	-0,80	Eigen waarde	Normale puntbron
Doel Trapveld	86552,32	437435,09	3,00	3,00	-0,80	Eigen waarde	Normale puntbron
Hek Trapveld	86546,79	437450,93	1,50	1,50	-0,80	Eigen waarde	Normale puntbron
Hek Trapveld	86550,02	437445,21	1,50	1,50	-0,80	Eigen waarde	Normale puntbron
Hek Trapveld	86553,96	437438,79	1,50	1,50	-0,80	Eigen waarde	Normale puntbron
Hek Trapveld	86557,85	437437,98	1,50	1,50	-0,80	Eigen waarde	Normale puntbron
Hek Trapveld	86560,19	437433,98	1,50	1,50	-0,80	Eigen waarde	Normale puntbron
Hek Trapveld	86562,88	437429,57	1,50	1,50	-0,80	Eigen waarde	Normale puntbron
Hek Trapveld	86565,06	437425,71	1,50	1,50	-0,80	Eigen waarde	Normale puntbron
Hek Trapveld	86568,01	437420,78	1,50	1,50	-0,80	Eigen waarde	Normale puntbron

Model: IL Wereldschool Trapveld
IL - Schiedam
Groep: (hoofdgroep)
Lijst van Puntbronnen, voor rekenmethode Industrielawaai - HMRI, industrie

Groep	Richt.	Hoek	Cb(%)(D)	Cb(%)(A)	Cb(%)(N)	Tb(u)(D)	Tb(u)(A)	Tb(u)(N)	Cb(D)	Cb(A)	Cb(N)	Weging
Installaties	0,00	360,00	74,989	--	--	8,9987	--	--	1,25	--	--	A
Installaties	0,00	360,00	74,989	--	--	8,9987	--	--	1,25	--	--	A
Installaties	0,00	360,00	74,989	--	--	8,9987	--	--	1,25	--	--	A
Installaties	0,00	360,00	74,989	--	--	8,9987	--	--	1,25	--	--	A
Stem Plein ex trapveld	0,00	360,00	--	--	--	--	--	--	99,00	--	--	A
Stem Plein ex trapveld	0,00	360,00	--	--	--	--	--	--	99,00	--	--	A
Stem Plein ex trapveld	0,00	360,00	--	--	--	--	--	--	99,00	--	--	A
Stem Plein ex trapveld	0,00	360,00	--	--	--	--	--	--	99,00	--	--	A
Stem Plein ex trapveld	0,00	360,00	--	--	--	--	--	--	99,00	--	--	A
Stem Plein ex trapveld	0,00	360,00	--	--	--	--	--	--	99,00	--	--	A
Stem Plein ex trapveld	0,00	360,00	--	--	--	--	--	--	99,00	--	--	A
Stem Plein ex trapveld	0,00	360,00	--	--	--	--	--	--	99,00	--	--	A
Stem Plein ex trapveld	0,00	360,00	--	--	--	--	--	--	99,00	--	--	A
Stem Plein ex trapveld	0,00	360,00	--	--	--	--	--	--	99,00	--	--	A
Stem Plein ex trapveld	0,00	360,00	--	--	--	--	--	--	99,00	--	--	A
Stem Plein ex trapveld	0,00	360,00	--	--	--	--	--	--	99,00	--	--	A
Stem Plein ex trapveld	0,00	360,00	--	--	--	--	--	--	99,00	--	--	A
Stem Plein ex trapveld	0,00	360,00	--	--	--	--	--	--	99,00	--	--	A
Stem Plein ex trapveld	0,00	360,00	--	--	--	--	--	--	99,00	--	--	A
Stem Plein ex trapveld	0,00	360,00	--	--	--	--	--	--	99,00	--	--	A
Stem Plein ex trapveld	0,00	360,00	--	--	--	--	--	--	99,00	--	--	A
Stem Plein ex trapveld	0,00	360,00	--	--	--	--	--	--	99,00	--	--	A
Stem Plein ex trapveld	0,00	360,00	--	--	--	--	--	--	99,00	--	--	A
Stem Trapveld	0,00	360,00	--	--	--	--	--	--	99,00	99,00	--	A
Stem Trapveld	0,00	360,00	--	--	--	--	--	--	99,00	99,00	--	A
Stem Trapveld	0,00	360,00	--	--	--	--	--	--	99,00	99,00	--	A
Stem Trapveld	0,00	360,00	--	--	--	--	--	--	99,00	99,00	--	A
Stem Trapveld	0,00	360,00	--	--	--	--	--	--	99,00	99,00	--	A
Stem Trapveld	0,00	360,00	--	--	--	--	--	--	99,00	99,00	--	A
Stem Trapveld	0,00	360,00	--	--	--	--	--	--	99,00	99,00	--	A
Stem Trapveld	0,00	360,00	--	--	--	--	--	--	99,00	99,00	--	A
Stem Trapveld	0,00	360,00	--	--	--	--	--	--	99,00	99,00	--	A
Stem Trapveld	0,00	360,00	--	--	--	--	--	--	99,00	99,00	--	A
Stem Trapveld	0,00	360,00	--	--	--	--	--	--	99,00	99,00	--	A
Stem Trapveld	0,00	360,00	--	--	--	--	--	--	99,00	99,00	--	A
Stem Trapveld	0,00	360,00	--	--	--	--	--	--	99,00	99,00	--	A
Stem Trapveld	0,00	360,00	--	--	--	--	--	--	99,00	99,00	--	A
Stem Trapveld	0,00	360,00	--	--	--	--	--	--	99,00	99,00	--	A
Stem Trapveld	0,00	360,00	--	--	--	--	--	--	99,00	99,00	--	A
Stem Trapveld	0,00	360,00	--	--	--	--	--	--	99,00	99,00	--	A
Stem Trapveld	0,00	360,00	--	--	--	--	--	--	99,00	99,00	--	A
Stem Trapveld	0,00	360,00	--	--	--	--	--	--	99,00	99,00	--	A
Stem Trapveld	0,00	360,00	--	--	--	--	--	--	99,00	99,00	--	A
Stem Trapveld	0,00	360,00	--	--	--	--	--	--	99,00	99,00	--	A
Stem Trapveld	0,00	360,00	--	--	--	--	--	--	99,00	99,00	--	A
Stem KDV	0,00	360,00	--	--	--	--	--	--	99,00	--	--	A
Stem KDV	0,00	360,00	--	--	--	--	--	--	99,00	--	--	A
Stem KDV	0,00	360,00	--	--	--	--	--	--	99,00	--	--	A
Stem KDV	0,00	360,00	--	--	--	--	--	--	99,00	--	--	A
Stem KDV	0,00	360,00	--	--	--	--	--	--	99,00	--	--	A
Stem KDV	0,00	360,00	--	--	--	--	--	--	99,00	--	--	A
Stem KDV	0,00	360,00	--	--	--	--	--	--	99,00	--	--	A
Stem KDV	0,00	360,00	--	--	--	--	--	--	99,00	--	--	A
Stem KDV	0,00	360,00	--	--	--	--	--	--	99,00	--	--	A
Stem KDV	0,00	360,00	--	--	--	--	--	--	99,00	--	--	A
Stem KDV	0,00	360,00	--	--	--	--	--	--	99,00	--	--	A
Stem KDV	0,00	360,00	--	--	--	--	--	--	99,00	--	--	A
Stem KDV	0,00	360,00	--	--	--	--	--	--	99,00	--	--	A
Doel Trapveld	0,00	360,00	--	--	--	--	--	--	99,00	99,00	--	A
Doel Trapveld	0,00	360,00	--	--	--	--	--	--	99,00	99,00	--	A
Hek Trapveld	0,00	360,00	--	--	--	--	--	--	99,00	99,00	--	A
Hek Trapveld	0,00	360,00	--	--	--	--	--	--	99,00	99,00	--	A
Hek Trapveld	0,00	360,00	--	--	--	--	--	--	99,00	99,00	--	A
Hek Trapveld	0,00	360,00	--	--	--	--	--	--	99,00	99,00	--	A
Hek Trapveld	0,00	360,00	--	--	--	--	--	--	99,00	99,00	--	A
Hek Trapveld	0,00	360,00	--	--	--	--	--	--	99,00	99,00	--	A
Hek Trapveld	0,00	360,00	--	--	--	--	--	--	99,00	99,00	--	A
Hek Trapveld	0,00	360,00	--	--	--	--	--	--	99,00	99,00	--	A

Model: IL Wereldschool Trapveld
IL - Schiedam
Groep: (hoofdgroep)
Lijst van Puntbronnen, voor rekenmethode Industrielawaai - HMRI, industrie

Groep	GeenRefl.	GeenDemping	GeenProces	Lw 31	Lw 63	Lw 125	Lw 250	Lw 500	Lw 1k	Lw 2k	Lw 4k
Installaties	Nee	Nee	Nee	31,80	45,60	58,20	60,50	63,80	66,70	68,80	62,00
Installaties	Nee	Nee	Nee	39,40	55,20	70,20	75,80	75,30	77,90	76,20	69,00
Installaties	Nee	Nee	Nee	38,30	52,50	66,40	69,90	72,90	73,40	72,30	69,70
Installaties	Ja	Nee	Nee	66,40	72,50	74,30	76,40	82,40	82,90	80,60	78,90
Stem Plein ex trapveld	Nee	Nee	Nee	--	68,47	84,47	98,47	105,47	101,47	97,47	89,47
Stem Plein ex trapveld	Nee	Nee	Nee	--	68,47	84,47	98,47	105,47	101,47	97,47	89,47
Stem Plein ex trapveld	Nee	Nee	Nee	--	68,47	84,47	98,47	105,47	101,47	97,47	89,47
Stem Plein ex trapveld	Nee	Nee	Nee	--	68,47	84,47	98,47	105,47	101,47	97,47	89,47
Stem Plein ex trapveld	Nee	Nee	Nee	--	68,47	84,47	98,47	105,47	101,47	97,47	89,47
Stem Plein ex trapveld	Nee	Nee	Nee	--	68,47	84,47	98,47	105,47	101,47	97,47	89,47
Stem Plein ex trapveld	Nee	Nee	Nee	--	68,47	84,47	98,47	105,47	101,47	97,47	89,47
Stem Plein ex trapveld	Nee	Nee	Nee	--	68,47	84,47	98,47	105,47	101,47	97,47	89,47
Stem Plein ex trapveld	Nee	Nee	Nee	--	68,47	84,47	98,47	105,47	101,47	97,47	89,47
Stem Plein ex trapveld	Nee	Nee	Nee	--	68,47	84,47	98,47	105,47	101,47	97,47	89,47
Stem Plein ex trapveld	Nee	Nee	Nee	--	68,47	84,47	98,47	105,47	101,47	97,47	89,47
Stem Plein ex trapveld	Nee	Nee	Nee	--	68,47	84,47	98,47	105,47	101,47	97,47	89,47
Stem Plein ex trapveld	Nee	Nee	Nee	--	68,47	84,47	98,47	105,47	101,47	97,47	89,47
Stem Plein ex trapveld	Nee	Nee	Nee	--	68,47	84,47	98,47	105,47	101,47	97,47	89,47
Stem Plein ex trapveld	Nee	Nee	Nee	--	68,47	84,47	98,47	105,47	101,47	97,47	89,47
Stem Plein ex trapveld	Nee	Nee	Nee	--	68,47	84,47	98,47	105,47	101,47	97,47	89,47
Stem Plein ex trapveld	Nee	Nee	Nee	--	68,47	84,47	98,47	105,47	101,47	97,47	89,47
Stem Trapveld	Nee	Nee	Nee	--	68,47	84,47	98,47	105,47	101,47	97,47	89,47
Stem Trapveld	Nee	Nee	Nee	--	68,47	84,47	98,47	105,47	101,47	97,47	89,47
Stem Trapveld	Nee	Nee	Nee	--	68,47	84,47	98,47	105,47	101,47	97,47	89,47
Stem Trapveld	Nee	Nee	Nee	--	68,47	84,47	98,47	105,47	101,47	97,47	89,47
Stem Trapveld	Nee	Nee	Nee	--	68,47	84,47	98,47	105,47	101,47	97,47	89,47
Stem Trapveld	Nee	Nee	Nee	--	68,47	84,47	98,47	105,47	101,47	97,47	89,47
Stem Trapveld	Nee	Nee	Nee	--	68,47	84,47	98,47	105,47	101,47	97,47	89,47
Stem Trapveld	Nee	Nee	Nee	--	68,47	84,47	98,47	105,47	101,47	97,47	89,47
Stem Trapveld	Nee	Nee	Nee	--	68,47	84,47	98,47	105,47	101,47	97,47	89,47
Stem Trapveld	Nee	Nee	Nee	--	68,47	84,47	98,47	105,47	101,47	97,47	89,47
Stem Trapveld	Nee	Nee	Nee	--	68,47	84,47	98,47	105,47	101,47	97,47	89,47
Stem Trapveld	Nee	Nee	Nee	--	68,47	84,47	98,47	105,47	101,47	97,47	89,47
Stem Trapveld	Nee	Nee	Nee	--	68,47	84,47	98,47	105,47	101,47	97,47	89,47
Stem Trapveld	Nee	Nee	Nee	--	68,47	84,47	98,47	105,47	101,47	97,47	89,47
Stem Trapveld	Nee	Nee	Nee	--	68,47	84,47	98,47	105,47	101,47	97,47	89,47
Stem Trapveld	Nee	Nee	Nee	--	68,47	84,47	98,47	105,47	101,47	97,47	89,47
Stem Trapveld	Nee	Nee	Nee	--	68,47	84,47	98,47	105,47	101,47	97,47	89,47
Stem Trapveld	Nee	Nee	Nee	--	68,47	84,47	98,47	105,47	101,47	97,47	89,47
Stem Trapveld	Nee	Nee	Nee	--	68,47	84,47	98,47	105,47	101,47	97,47	89,47
Stem KDV	Nee	Nee	Nee	--	68,47	84,47	98,47	105,47	101,47	97,47	89,47
Stem KDV	Nee	Nee	Nee	--	68,47	84,47	98,47	105,47	101,47	97,47	89,47
Stem KDV	Nee	Nee	Nee	--	68,47	84,47	98,47	105,47	101,47	97,47	89,47
Stem KDV	Nee	Nee	Nee	--	68,47	84,47	98,47	105,47	101,47	97,47	89,47
Stem KDV	Nee	Nee	Nee	--	68,47	84,47	98,47	105,47	101,47	97,47	89,47
Stem KDV	Nee	Nee	Nee	--	68,47	84,47	98,47	105,47	101,47	97,47	89,47
Stem KDV	Nee	Nee	Nee	--	68,47	84,47	98,47	105,47	101,47	97,47	89,47
Stem KDV	Nee	Nee	Nee	--	68,47	84,47	98,47	105,47	101,47	97,47	89,47
Stem KDV	Nee	Nee	Nee	--	68,47	84,47	98,47	105,47	101,47	97,47	89,47
Stem KDV	Nee	Nee	Nee	--	68,47	84,47	98,47	105,47	101,47	97,47	89,47
Stem KDV	Nee	Nee	Nee	--	68,47	84,47	98,47	105,47	101,47	97,47	89,47
Doel Trapveld	Nee	Nee	Nee	54,40	65,90	74,10	82,30	92,60	95,90	97,80	106,50
Doel Trapveld	Nee	Nee	Nee	54,40	65,90	74,10	82,30	92,60	95,90	97,80	106,50
Hek Trapveld	Nee	Nee	Nee	59,70	79,10	84,40	83,20	94,60	101,40	100,50	102,10
Hek Trapveld	Nee	Nee	Nee	59,70	79,10	84,40	83,20	94,60	101,40	100,50	102,10
Hek Trapveld	Nee	Nee	Nee	59,70	79,10	84,40	83,20	94,60	101,40	100,50	102,10
Hek Trapveld	Nee	Nee	Nee	59,70	79,10	84,40	83,20	94,60	101,40	100,50	102,10
Hek Trapveld	Nee	Nee	Nee	59,70	79,10	84,40	83,20	94,60	101,40	100,50	102,10
Hek Trapveld	Nee	Nee	Nee	59,70	79,10	84,40	83,20	94,60	101,40	100,50	102,10
Hek Trapveld	Nee	Nee	Nee	59,70	79,10	84,40	83,20	94,60	101,40	100,50	102,10
Hek Trapveld	Nee	Nee	Nee	59,70	79,10	84,40	83,20	94,60	101,40	100,50	102,10

Model: IL Wereldschool Trapveld
IL - Schiedam
Groep: (hoofdgroep)
Lijst van Puntbronnen, voor rekenmethode Industrielawaai - HMRI, industrie

Groep	Lw 8k	Lw Totaal	Red 31	Red 63	Red 125	Red 250	Red 500	Red 1k	Red 2k	Red 4k	Red 8k	Lwr 31
Installaties	57,90	72,71	0,00	0,00	0,00	0,00	0,00	0,00	0,00	0,00	0,00	31,80
Installaties	64,90	82,95	0,00	0,00	0,00	0,00	0,00	0,00	0,00	0,00	0,00	39,40
Installaties	61,60	79,21	0,00	0,00	0,00	0,00	0,00	0,00	0,00	0,00	0,00	38,30
Installaties	70,40	88,23	0,00	0,00	0,00	0,00	0,00	0,00	0,00	0,00	0,00	66,40
Stem Plein ex trapveld	--	108,00	0,00	0,00	0,00	0,00	0,00	0,00	0,00	0,00	0,00	--
Stem Plein ex trapveld	--	108,00	0,00	0,00	0,00	0,00	0,00	0,00	0,00	0,00	0,00	--
Stem Plein ex trapveld	--	108,00	0,00	0,00	0,00	0,00	0,00	0,00	0,00	0,00	0,00	--
Stem Plein ex trapveld	--	108,00	0,00	0,00	0,00	0,00	0,00	0,00	0,00	0,00	0,00	--
Stem Plein ex trapveld	--	108,00	0,00	0,00	0,00	0,00	0,00	0,00	0,00	0,00	0,00	--
Stem Plein ex trapveld	--	108,00	0,00	0,00	0,00	0,00	0,00	0,00	0,00	0,00	0,00	--
Stem Plein ex trapveld	--	108,00	0,00	0,00	0,00	0,00	0,00	0,00	0,00	0,00	0,00	--
Stem Plein ex trapveld	--	108,00	0,00	0,00	0,00	0,00	0,00	0,00	0,00	0,00	0,00	--
Stem Plein ex trapveld	--	108,00	0,00	0,00	0,00	0,00	0,00	0,00	0,00	0,00	0,00	--
Stem Plein ex trapveld	--	108,00	0,00	0,00	0,00	0,00	0,00	0,00	0,00	0,00	0,00	--
Stem Plein ex trapveld	--	108,00	0,00	0,00	0,00	0,00	0,00	0,00	0,00	0,00	0,00	--
Stem Plein ex trapveld	--	108,00	0,00	0,00	0,00	0,00	0,00	0,00	0,00	0,00	0,00	--
Stem Plein ex trapveld	--	108,00	0,00	0,00	0,00	0,00	0,00	0,00	0,00	0,00	0,00	--
Stem Plein ex trapveld	--	108,00	0,00	0,00	0,00	0,00	0,00	0,00	0,00	0,00	0,00	--
Stem Plein ex trapveld	--	108,00	0,00	0,00	0,00	0,00	0,00	0,00	0,00	0,00	0,00	--
Stem Plein ex trapveld	--	108,00	0,00	0,00	0,00	0,00	0,00	0,00	0,00	0,00	0,00	--
Stem Trapveld	--	108,00	0,00	0,00	0,00	0,00	0,00	0,00	0,00	0,00	0,00	--
Stem Trapveld	--	108,00	0,00	0,00	0,00	0,00	0,00	0,00	0,00	0,00	0,00	--
Stem Trapveld	--	108,00	0,00	0,00	0,00	0,00	0,00	0,00	0,00	0,00	0,00	--
Stem Trapveld	--	108,00	0,00	0,00	0,00	0,00	0,00	0,00	0,00	0,00	0,00	--
Stem Trapveld	--	108,00	0,00	0,00	0,00	0,00	0,00	0,00	0,00	0,00	0,00	--
Stem Trapveld	--	108,00	0,00	0,00	0,00	0,00	0,00	0,00	0,00	0,00	0,00	--
Stem Trapveld	--	108,00	0,00	0,00	0,00	0,00	0,00	0,00	0,00	0,00	0,00	--
Stem Trapveld	--	108,00	0,00	0,00	0,00	0,00	0,00	0,00	0,00	0,00	0,00	--
Stem Trapveld	--	108,00	0,00	0,00	0,00	0,00	0,00	0,00	0,00	0,00	0,00	--
Stem Trapveld	--	108,00	0,00	0,00	0,00	0,00	0,00	0,00	0,00	0,00	0,00	--
Stem Trapveld	--	108,00	0,00	0,00	0,00	0,00	0,00	0,00	0,00	0,00	0,00	--
Stem Trapveld	--	108,00	0,00	0,00	0,00	0,00	0,00	0,00	0,00	0,00	0,00	--
Stem Trapveld	--	108,00	0,00	0,00	0,00	0,00	0,00	0,00	0,00	0,00	0,00	--
Stem Trapveld	--	108,00	0,00	0,00	0,00	0,00	0,00	0,00	0,00	0,00	0,00	--
Stem Trapveld	--	108,00	0,00	0,00	0,00	0,00	0,00	0,00	0,00	0,00	0,00	--
Stem Trapveld	--	108,00	0,00	0,00	0,00	0,00	0,00	0,00	0,00	0,00	0,00	--
Stem Trapveld	--	108,00	0,00	0,00	0,00	0,00	0,00	0,00	0,00	0,00	0,00	--
Stem Trapveld	--	108,00	0,00	0,00	0,00	0,00	0,00	0,00	0,00	0,00	0,00	--
Stem Trapveld	--	108,00	0,00	0,00	0,00	0,00	0,00	0,00	0,00	0,00	0,00	--
Stem Trapveld	--	108,00	0,00	0,00	0,00	0,00	0,00	0,00	0,00	0,00	0,00	--
Stem Trapveld	--	108,00	0,00	0,00	0,00	0,00	0,00	0,00	0,00	0,00	0,00	--
Stem KDV	--	108,00	0,00	0,00	0,00	0,00	0,00	0,00	0,00	0,00	0,00	--
Stem KDV	--	108,00	0,00	0,00	0,00	0,00	0,00	0,00	0,00	0,00	0,00	--
Stem KDV	--	108,00	0,00	0,00	0,00	0,00	0,00	0,00	0,00	0,00	0,00	--
Stem KDV	--	108,00	0,00	0,00	0,00	0,00	0,00	0,00	0,00	0,00	0,00	--
Stem KDV	--	108,00	0,00	0,00	0,00	0,00	0,00	0,00	0,00	0,00	0,00	--
Stem KDV	--	108,00	0,00	0,00	0,00	0,00	0,00	0,00	0,00	0,00	0,00	--
Stem KDV	--	108,00	0,00	0,00	0,00	0,00	0,00	0,00	0,00	0,00	0,00	--
Stem KDV	--	108,00	0,00	0,00	0,00	0,00	0,00	0,00	0,00	0,00	0,00	--
Stem KDV	--	108,00	0,00	0,00	0,00	0,00	0,00	0,00	0,00	0,00	0,00	--
Doel Trapveld	93,30	107,69	0,00	0,00	0,00	0,00	0,00	0,00	0,00	0,00	0,00	54,40
Doel Trapveld	93,30	107,69	0,00	0,00	0,00	0,00	0,00	0,00	0,00	0,00	0,00	54,40
Hek Trapveld	100,50	107,48	0,00	0,00	0,00	0,00	0,00	0,00	0,00	0,00	0,00	59,70
Hek Trapveld	100,50	107,48	0,00	0,00	0,00	0,00	0,00	0,00	0,00	0,00	0,00	59,70
Hek Trapveld	100,50	107,48	0,00	0,00	0,00	0,00	0,00	0,00	0,00	0,00	0,00	59,70
Hek Trapveld	100,50	107,48	0,00	0,00	0,00	0,00	0,00	0,00	0,00	0,00	0,00	59,70
Hek Trapveld	100,50	107,48	0,00	0,00	0,00	0,00	0,00	0,00	0,00	0,00	0,00	59,70
Hek Trapveld	100,50	107,48	0,00	0,00	0,00	0,00	0,00	0,00	0,00	0,00	0,00	59,70
Hek Trapveld	100,50	107,48	0,00	0,00	0,00	0,00	0,00	0,00	0,00	0,00	0,00	59,70
Hek Trapveld	100,50	107,48	0,00	0,00	0,00	0,00	0,00	0,00	0,00	0,00	0,00	59,70

Model: IL Wereldschool Trapveld
IL - Schiedam
Groep: (hoofdgroep)
Lijst van Puntbronnen, voor rekenmethode Industrielawaai - HMRI, industrie

Groep	Lwr 63	Lwr 125	Lwr 250	Lwr 500	Lwr 1k	Lwr 2k	Lwr 4k	Lwr 8k	Lwr Totaal
Installaties	45,60	58,20	60,50	63,80	66,70	68,80	62,00	57,90	72,71
Installaties	55,20	70,20	75,80	75,30	77,90	76,20	69,00	64,90	82,95
Installaties	52,50	66,40	69,90	72,90	73,40	72,30	69,70	61,60	79,21
Installaties	72,50	74,30	76,40	82,40	82,90	80,60	78,90	70,40	88,23
Stem Plein ex trapveld	68,47	84,47	98,47	105,47	101,47	97,47	89,47	--	108,00
Stem Plein ex trapveld	68,47	84,47	98,47	105,47	101,47	97,47	89,47	--	108,00
Stem Plein ex trapveld	68,47	84,47	98,47	105,47	101,47	97,47	89,47	--	108,00
Stem Plein ex trapveld	68,47	84,47	98,47	105,47	101,47	97,47	89,47	--	108,00
Stem Plein ex trapveld	68,47	84,47	98,47	105,47	101,47	97,47	89,47	--	108,00
Stem Plein ex trapveld	68,47	84,47	98,47	105,47	101,47	97,47	89,47	--	108,00
Stem Plein ex trapveld	68,47	84,47	98,47	105,47	101,47	97,47	89,47	--	108,00
Stem Plein ex trapveld	68,47	84,47	98,47	105,47	101,47	97,47	89,47	--	108,00
Stem Plein ex trapveld	68,47	84,47	98,47	105,47	101,47	97,47	89,47	--	108,00
Stem Plein ex trapveld	68,47	84,47	98,47	105,47	101,47	97,47	89,47	--	108,00
Stem Plein ex trapveld	68,47	84,47	98,47	105,47	101,47	97,47	89,47	--	108,00
Stem Plein ex trapveld	68,47	84,47	98,47	105,47	101,47	97,47	89,47	--	108,00
Stem Plein ex trapveld	68,47	84,47	98,47	105,47	101,47	97,47	89,47	--	108,00
Stem Plein ex trapveld	68,47	84,47	98,47	105,47	101,47	97,47	89,47	--	108,00
Stem Plein ex trapveld	68,47	84,47	98,47	105,47	101,47	97,47	89,47	--	108,00
Stem Plein ex trapveld	68,47	84,47	98,47	105,47	101,47	97,47	89,47	--	108,00
Stem Trapveld	68,47	84,47	98,47	105,47	101,47	97,47	89,47	--	108,00
Stem Trapveld	68,47	84,47	98,47	105,47	101,47	97,47	89,47	--	108,00
Stem Trapveld	68,47	84,47	98,47	105,47	101,47	97,47	89,47	--	108,00
Stem Trapveld	68,47	84,47	98,47	105,47	101,47	97,47	89,47	--	108,00
Stem Trapveld	68,47	84,47	98,47	105,47	101,47	97,47	89,47	--	108,00
Stem Trapveld	68,47	84,47	98,47	105,47	101,47	97,47	89,47	--	108,00
Stem Trapveld	68,47	84,47	98,47	105,47	101,47	97,47	89,47	--	108,00
Stem Trapveld	68,47	84,47	98,47	105,47	101,47	97,47	89,47	--	108,00
Stem Trapveld	68,47	84,47	98,47	105,47	101,47	97,47	89,47	--	108,00
Stem Trapveld	68,47	84,47	98,47	105,47	101,47	97,47	89,47	--	108,00
Stem Trapveld	68,47	84,47	98,47	105,47	101,47	97,47	89,47	--	108,00
Stem Trapveld	68,47	84,47	98,47	105,47	101,47	97,47	89,47	--	108,00
Stem Trapveld	68,47	84,47	98,47	105,47	101,47	97,47	89,47	--	108,00
Stem Trapveld	68,47	84,47	98,47	105,47	101,47	97,47	89,47	--	108,00
Stem Trapveld	68,47	84,47	98,47	105,47	101,47	97,47	89,47	--	108,00
Stem Trapveld	68,47	84,47	98,47	105,47	101,47	97,47	89,47	--	108,00
Stem Trapveld	68,47	84,47	98,47	105,47	101,47	97,47	89,47	--	108,00
Stem KDV	68,47	84,47	98,47	105,47	101,47	97,47	89,47	--	108,00
Stem KDV	68,47	84,47	98,47	105,47	101,47	97,47	89,47	--	108,00
Stem KDV	68,47	84,47	98,47	105,47	101,47	97,47	89,47	--	108,00
Stem KDV	68,47	84,47	98,47	105,47	101,47	97,47	89,47	--	108,00
Stem KDV	68,47	84,47	98,47	105,47	101,47	97,47	89,47	--	108,00
Stem KDV	68,47	84,47	98,47	105,47	101,47	97,47	89,47	--	108,00
Stem KDV	68,47	84,47	98,47	105,47	101,47	97,47	89,47	--	108,00
Stem KDV	68,47	84,47	98,47	105,47	101,47	97,47	89,47	--	108,00
Stem KDV	68,47	84,47	98,47	105,47	101,47	97,47	89,47	--	108,00
Stem KDV	68,47	84,47	98,47	105,47	101,47	97,47	89,47	--	108,00
Stem KDV	68,47	84,47	98,47	105,47	101,47	97,47	89,47	--	108,00
Stem KDV	68,47	84,47	98,47	105,47	101,47	97,47	89,47	--	108,00
Doel Trapveld	65,90	74,10	82,30	92,60	95,90	97,80	106,50	93,30	107,69
Doel Trapveld	65,90	74,10	82,30	92,60	95,90	97,80	106,50	93,30	107,69
Hek Trapveld	79,10	84,40	83,20	94,60	101,40	100,50	102,10	100,50	107,48
Hek Trapveld	79,10	84,40	83,20	94,60	101,40	100,50	102,10	100,50	107,48
Hek Trapveld	79,10	84,40	83,20	94,60	101,40	100,50	102,10	100,50	107,48
Hek Trapveld	79,10	84,40	83,20	94,60	101,40	100,50	102,10	100,50	107,48
Hek Trapveld	79,10	84,40	83,20	94,60	101,40	100,50	102,10	100,50	107,48
Hek Trapveld	79,10	84,40	83,20	94,60	101,40	100,50	102,10	100,50	107,48
Hek Trapveld	79,10	84,40	83,20	94,60	101,40	100,50	102,10	100,50	107,48
Hek Trapveld	79,10	84,40	83,20	94,60	101,40	100,50	102,10	100,50	107,48

Model: IL Wereldschool Trapveld
IL - Schiedam
Groep: (hoofdgroep)
Lijst van Puntbronnen, voor rekenmethode Industrielawaai - HMRI, industrie

Groep	ItemID	Grp.ID	Datum	Naam	Omschr.	Vorm
Hek Trapveld	90672	11	08:31, 11 jul 2022	P609	LAmax hek	Punt
Hek Trapveld	90673	11	08:31, 11 jul 2022	P610	LAmax hek	Punt
Hek Trapveld	90674	11	08:31, 11 jul 2022	P611	LAmax hek	Punt
Hek Trapveld	90675	11	08:31, 11 jul 2022	P612	LAmax hek	Punt
Hek Trapveld	90676	11	08:31, 11 jul 2022	P613	LAmax hek	Punt
Hek Trapveld	90677	11	08:31, 11 jul 2022	P614	LAmax hek	Punt
Hek Trapveld	90678	11	08:31, 11 jul 2022	P615	LAmax hek	Punt
Hek Trapveld	90679	11	08:31, 11 jul 2022	P616	LAmax hek	Punt

Model: IL Wereldschool Trapveld
IL - Schiedam
Groep: (hoofdgroep)
Lijst van Puntbronnen, voor rekenmethode Industrielawaai - HMRI, industrie

Groep	X	Y	Hoogte	Rel.H	Maaiveld	Hdef.	Type
Hek Trapveld	86563,24	437417,04	1,50	1,50	-0,80	Eigen waarde	Normale puntbron
Hek Trapveld	86557,63	437414,61	1,50	1,50	-0,80	Eigen waarde	Normale puntbron
Hek Trapveld	86554,52	437419,68	1,50	1,50	-0,80	Eigen waarde	Normale puntbron
Hek Trapveld	86552,29	437423,46	1,50	1,50	-0,80	Eigen waarde	Normale puntbron
Hek Trapveld	86549,52	437428,19	1,50	1,50	-0,80	Eigen waarde	Normale puntbron
Hek Trapveld	86546,34	437432,93	1,50	1,50	-0,80	Eigen waarde	Normale puntbron
Hek Trapveld	86542,83	437439,28	1,50	1,50	-0,80	Eigen waarde	Normale puntbron
Hek Trapveld	86539,04	437445,43	1,50	1,50	-0,80	Eigen waarde	Normale puntbron

Model: IL Wereldschool Trapveld
IL - Schiedam
Groep: (hoofdgroep)
Lijst van Puntbronnen, voor rekenmethode Industrielawaai - HMRI, industrie

Groep	Richt.	Hoek	Cb(%)(D)	Cb(%)(A)	Cb(%)(N)	Tb(u)(D)	Tb(u)(A)	Tb(u)(N)	Cb(D)	Cb(A)	Cb(N)	Weging
Hek Trapveld	0,00	360,00	--	--	--	--	--	--	99,00	99,00	--	A
Hek Trapveld	0,00	360,00	--	--	--	--	--	--	99,00	99,00	--	A
Hek Trapveld	0,00	360,00	--	--	--	--	--	--	99,00	99,00	--	A
Hek Trapveld	0,00	360,00	--	--	--	--	--	--	99,00	99,00	--	A
Hek Trapveld	0,00	360,00	--	--	--	--	--	--	99,00	99,00	--	A
Hek Trapveld	0,00	360,00	--	--	--	--	--	--	99,00	99,00	--	A
Hek Trapveld	0,00	360,00	--	--	--	--	--	--	99,00	99,00	--	A
Hek Trapveld	0,00	360,00	--	--	--	--	--	--	99,00	99,00	--	A

Model: IL Wereldschool Trapveld
IL - Schiedam
Groep: (hoofdgroep)
Lijst van Puntbronnen, voor rekenmethode Industrielawaai - HMRI, industrie

Groep	GeenRefl.	GeenDemping	GeenProces	Lw 31	Lw 63	Lw 125	Lw 250	Lw 500	Lw 1k	Lw 2k	Lw 4k
Hek Trapveld	Nee	Nee	Nee	59,70	79,10	84,40	83,20	94,60	101,40	100,50	102,10
Hek Trapveld	Nee	Nee	Nee	59,70	79,10	84,40	83,20	94,60	101,40	100,50	102,10
Hek Trapveld	Nee	Nee	Nee	59,70	79,10	84,40	83,20	94,60	101,40	100,50	102,10
Hek Trapveld	Nee	Nee	Nee	59,70	79,10	84,40	83,20	94,60	101,40	100,50	102,10
Hek Trapveld	Nee	Nee	Nee	59,70	79,10	84,40	83,20	94,60	101,40	100,50	102,10
Hek Trapveld	Nee	Nee	Nee	59,70	79,10	84,40	83,20	94,60	101,40	100,50	102,10
Hek Trapveld	Nee	Nee	Nee	59,70	79,10	84,40	83,20	94,60	101,40	100,50	102,10
Hek Trapveld	Nee	Nee	Nee	59,70	79,10	84,40	83,20	94,60	101,40	100,50	102,10

Model: IL Wereldschool Trapveld
IL - Schiedam
Groep: (hoofdgroep)
Lijst van Puntbronnen, voor rekenmethode Industrielawaai - HMRI, industrie

Groep	Lw 8k	Lw Totaal	Red 31	Red 63	Red 125	Red 250	Red 500	Red 1k	Red 2k	Red 4k	Red 8k	Lwr 31
Hek Trapveld	100,50	107,48	0,00	0,00	0,00	0,00	0,00	0,00	0,00	0,00	0,00	59,70
Hek Trapveld	100,50	107,48	0,00	0,00	0,00	0,00	0,00	0,00	0,00	0,00	0,00	59,70
Hek Trapveld	100,50	107,48	0,00	0,00	0,00	0,00	0,00	0,00	0,00	0,00	0,00	59,70
Hek Trapveld	100,50	107,48	0,00	0,00	0,00	0,00	0,00	0,00	0,00	0,00	0,00	59,70
Hek Trapveld	100,50	107,48	0,00	0,00	0,00	0,00	0,00	0,00	0,00	0,00	0,00	59,70
Hek Trapveld	100,50	107,48	0,00	0,00	0,00	0,00	0,00	0,00	0,00	0,00	0,00	59,70
Hek Trapveld	100,50	107,48	0,00	0,00	0,00	0,00	0,00	0,00	0,00	0,00	0,00	59,70
Hek Trapveld	100,50	107,48	0,00	0,00	0,00	0,00	0,00	0,00	0,00	0,00	0,00	59,70

Model: IL Wereldschool Trapveld
IL - Schiedam
Groep: (hoofdgroep)
Lijst van Puntbronnen, voor rekenmethode Industrielawaai - HMRI, industrie

Groep	Lwr 63	Lwr 125	Lwr 250	Lwr 500	Lwr 1k	Lwr 2k	Lwr 4k	Lwr 8k	Lwr Totaal
Hek Trapveld	79,10	84,40	83,20	94,60	101,40	100,50	102,10	100,50	107,48
Hek Trapveld	79,10	84,40	83,20	94,60	101,40	100,50	102,10	100,50	107,48
Hek Trapveld	79,10	84,40	83,20	94,60	101,40	100,50	102,10	100,50	107,48
Hek Trapveld	79,10	84,40	83,20	94,60	101,40	100,50	102,10	100,50	107,48
Hek Trapveld	79,10	84,40	83,20	94,60	101,40	100,50	102,10	100,50	107,48
Hek Trapveld	79,10	84,40	83,20	94,60	101,40	100,50	102,10	100,50	107,48
Hek Trapveld	79,10	84,40	83,20	94,60	101,40	100,50	102,10	100,50	107,48
Hek Trapveld	79,10	84,40	83,20	94,60	101,40	100,50	102,10	100,50	107,48

Model: IL Wereldschool Trapveld
IL - Schiedam
Groep: (hoofdgroep)
Lijst van Oppervlaktebronnen, voor rekenmethode Industrielawaai - HMRI, industrie

Groep	ItemID	Grp.ID	Datum	1e kid	NrKids	Naam	Omschr.
KDV	90600	4	09:33, 8 jul 2022	-1234	20	S105	KDV (14)
Schoolplein incl trapveld	90590	5	09:33, 8 jul 2022	-646	81	S101	Kleuters (40)
Schoolplein incl trapveld	90592	5	09:33, 8 jul 2022	-841	81	S102	Midden- en bovenbouw (120)
Schoolplein incl trapveld	90593	5	09:33, 8 jul 2022	-1298	28	S103	Buitensport (20)
Trapveld	90594	2	09:33, 8 jul 2022	-1135	28	S104	Trapveld (15)

Model: IL Wereldschool Trapveld
IL - Schiedam
Groep: (hoofdgroep)
Lijst van Oppervlaktebronnen, voor rekenmethode Industrielawaai - HMRI, industrie

Groep	Vorm	X-1	Y-1	Hoogte	Rel.H	Maaiveld	Hdef.	Vormpunten
KDV	Polygoon	86559,04	437409,88	0,80	0,80	-0,80	Eigen waarde	31
Schoolplein incl trapveld	Polygoon	86554,56	437438,16	0,80	0,80	-0,80	Eigen waarde	57
Schoolplein incl trapveld	Polygoon	86554,56	437438,16	1,00	1,00	-0,80	Eigen waarde	57
Schoolplein incl trapveld	Polygoon	86538,09	437446,21	1,00	1,00	-0,80	Eigen waarde	11
Trapveld	Polygoon	86538,09	437446,21	1,60	1,60	-0,80	Eigen waarde	11

Model: IL Wereldschool Trapveld
IL - Schiedam
Groep: (hoofdgroep)
Lijst van Oppervlaktebronnen, voor rekenmethode Industrielawaai - HMRI, industrie

Groep	Omtrek	Oppervlak	Min.lengte	Max.lengte	TypeLw	Weging	Cb(%)(D)	Cb(%)(A)
KDV	75,61	333,44	0,01	11,88	True	A	58,345	--
Schoolplein incl trapveld	187,31	1303,41	0,01	38,33	True	A	8,337	--
Schoolplein incl trapveld	187,31	1303,41	0,01	38,33	True	A	4,169	--
Schoolplein incl trapveld	102,21	444,66	0,05	38,21	True	A	8,337	--
Trapveld	102,21	444,66	0,05	38,21	True	A	41,687	74,989

Model: IL Wereldschool Trapveld
IL - Schiedam
Groep: (hoofdgroep)
Lijst van Oppervlaktebronnen, voor rekenmethode Industrielawaai - HMRI, industrie

Groep	Cb(%)(N)	Tb(u)(D)	Tb(u)(A)	Tb(u)(N)	Cb(D)	Cb(A)	Cb(N)	DeltaL	DeltaH	X-aantal	Y-aantal
KDV	--	7,0013	--	--	2,34	--	--	4,0	4,0	8	8
Schoolplein incl trapveld	--	1,0004	--	--	10,79	--	--	4,0	4,0	15	13
Schoolplein incl trapveld	--	0,5002	--	--	13,80	--	--	4,0	4,0	15	13
Schoolplein incl trapveld	--	1,0004	--	--	10,79	--	--	4,0	4,0	9	11
Trapveld	--	5,0024	2,9996	--	3,80	1,25	--	4,0	4,0	9	11

Model: IL Wereldschool Trapveld
IL - Schiedam
Groep: (hoofdgroep)
Lijst van Oppervlaktebronnen, voor rekenmethode Industrielawaai - HMRI, industrie

Groep	Negeer obj.	LwM2 31	LwM2 63	LwM2 125	LwM2 250	LwM2 500	LwM2 1k	LwM2 2k	LwM2 4k	LwM2 8k	LwM2 Totaal
KDV	Ja	--	21,70	37,70	51,70	58,70	54,70	50,70	42,70	--	61,23
Schoolplein incl trapveld	Ja	--	30,34	46,34	60,34	67,34	63,34	59,34	51,34	--	69,87
Schoolplein incl trapveld	Ja	--	35,11	51,11	65,11	72,11	68,11	64,11	56,11	--	74,64
Schoolplein incl trapveld	Ja	--	32,00	48,00	62,00	69,00	65,00	61,00	53,00	--	71,53
Trapveld	Ja	--	30,75	46,75	60,75	67,75	63,75	59,75	51,75	--	70,28

Model: IL Wereldschool Trapveld
IL - Schiedam
Groep: (hoofdgroep)
Lijst van Oppervlaktebronnen, voor rekenmethode Industrielawaai - HMRI, industrie

Groep	Lw 31	Lw 63	Lw 125	Lw 250	Lw 500	Lw 1k	Lw 2k	Lw 4k	Lw 8k	Lw Totaal	Red 31	Red 63
KDV	--	46,93	62,93	76,93	83,93	79,93	75,93	67,93	--	86,46	0,00	0,00
Schoolplein incl trapveld	--	61,49	77,49	91,49	98,49	94,49	90,49	82,49	--	101,02	0,00	0,00
Schoolplein incl trapveld	--	66,26	82,26	96,26	103,26	99,26	95,26	87,26	--	105,79	0,00	0,00
Schoolplein incl trapveld	--	58,48	74,48	88,48	95,48	91,48	87,48	79,48	--	98,01	0,00	0,00
Trapveld	--	57,23	73,23	87,23	94,23	90,23	86,23	78,23	--	96,76	0,00	0,00

Model: IL Wereldschool Trapveld
IL - Schiedam
Groep: (hoofdgroep)
Lijst van Oppervlaktebronnen, voor rekenmethode Industrielawaai - HMRI, industrie

Groep	Red 125	Red 250	Red 500	Red 1k	Red 2k	Red 4k	Red 8k	LwrM2 31	LwrM2 63	LwrM2 125	LwrM2 250
KDV	0,00	0,00	0,00	0,00	0,00	0,00	0,00	--	21,70	37,70	51,70
Schoolplein incl trapveld	0,00	0,00	0,00	0,00	0,00	0,00	0,00	--	30,34	46,34	60,34
Schoolplein incl trapveld	0,00	0,00	0,00	0,00	0,00	0,00	0,00	--	35,11	51,11	65,11
Schoolplein incl trapveld	0,00	0,00	0,00	0,00	0,00	0,00	0,00	--	32,00	48,00	62,00
Trapveld	0,00	0,00	0,00	0,00	0,00	0,00	0,00	--	30,75	46,75	60,75

Model: IL Wereldschool Trapveld
IL - Schiedam
Groep: (hoofdgroep)
Lijst van Oppervlaktebronnen, voor rekenmethode Industrielawaai - HMRI, industrie

Groep	LwrM2 500	LwrM2 1k	LwrM2 2k	LwrM2 4k	LwrM2 8k	LwrM2 Totaal	Lwr 31	Lwr 63	Lwr 125	Lwr 250	Lwr 500
KDV	58,70	54,70	50,70	42,70	--	61,23	--	46,93	62,93	76,93	83,93
Schoolplein incl trapveld	67,34	63,34	59,34	51,34	--	69,87	--	61,49	77,49	91,49	98,49
Schoolplein incl trapveld	72,11	68,11	64,11	56,11	--	74,64	--	66,26	82,26	96,26	103,26
Schoolplein incl trapveld	69,00	65,00	61,00	53,00	--	71,53	--	58,48	74,48	88,48	95,48
Trapveld	67,75	63,75	59,75	51,75	--	70,28	--	57,23	73,23	87,23	94,23

Model: IL Wereldschool Trapveld
IL - Schiedam
Groep: (hoofdgroep)
Lijst van Oppervlaktebronnen, voor rekenmethode Industrielawaai - HMRI, industrie

Groep	Lwr 1k	Lwr 2k	Lwr 4k	Lwr 8k	Lwr Totaal
KDV	79,93	75,93	67,93	--	86,46
Schoolplein incl trapveld	94,49	90,49	82,49	--	101,02
Schoolplein incl trapveld	99,26	95,26	87,26	--	105,79
Schoolplein incl trapveld	91,48	87,48	79,48	--	98,01
Trapveld	90,23	86,23	78,23	--	96,76

Bijlage 4 Berekeningsresultaten $L_{Ar,LT}$

Rapport: Resultatentabel
Model: IL Wereldschool Trapveld
LAeq totaalresultaten voor toetspunten
Groep: (hoofdgroep)
Groepsreductie: Nee

Naam Toetspunt	Omschrijving	X	Y	Hoogte	Dag	Avond	Nacht	Etmaal	Li	Cm
A013_A	Blok A - appartementen	86574,40	437433,76	2,00	60,6	60,2	--	65,2	89,7	
A013_B	Blok A - appartementen	86574,40	437433,76	6,00	60,7	60,2	--	65,2	89,7	
A014_B	Blok A - appartementen	86568,81	437443,02	6,00	60,5	60,0	--	65,0	89,5	
A014_A	Blok A - appartementen	86568,81	437443,02	2,00	60,3	59,9	--	64,9	89,6	
A013_C	Blok A - appartementen	86574,40	437433,76	9,00	60,5	59,9	--	64,9	89,4	
A014_C	Blok A - appartementen	86568,81	437443,02	9,00	60,3	59,7	--	64,7	89,3	
A012_A	Blok A - appartementen	86578,69	437426,67	2,00	60,1	59,7	--	64,7	89,4	
A012_B	Blok A - appartementen	86578,69	437426,67	6,00	60,2	59,7	--	64,7	89,3	
A013_D	Blok A - appartementen	86574,40	437433,76	12,00	60,1	59,5	--	64,5	89,0	
A012_C	Blok A - appartementen	86578,69	437426,67	9,00	60,0	59,4	--	64,4	89,0	
A014_D	Blok A - appartementen	86568,81	437443,02	12,00	60,0	59,3	--	64,3	88,8	
A015_B	Blok A - appartementen	86564,19	437450,67	6,00	59,8	59,1	--	64,1	88,8	
A015_A	Blok A - appartementen	86564,19	437450,67	2,00	59,5	59,0	--	64,0	88,8	
A012_D	Blok A - appartementen	86578,69	437426,67	12,00	59,7	59,0	--	64,0	88,7	
A013_E	Blok A - appartementen	86574,40	437433,76	15,00	59,7	59,0	--	64,0	88,5	
A015_C	Blok A - appartementen	86564,19	437450,67	9,00	59,7	59,0	--	64,0	88,6	
A014_E	Blok A - appartementen	86568,81	437443,02	15,00	59,6	58,8	--	63,8	88,4	
A012_E	Blok A - appartementen	86578,69	437426,67	15,00	59,3	58,6	--	63,6	88,2	
A015_D	Blok A - appartementen	86564,19	437450,67	12,00	59,3	58,5	--	63,5	88,2	
A013_F	Blok A - appartementen	86574,40	437433,76	18,00	59,1	58,2	--	63,2	87,8	
A014_F	Blok A - appartementen	86568,81	437443,02	18,00	59,1	58,2	--	63,2	87,8	
A015_E	Blok A - appartementen	86564,19	437450,67	15,00	58,9	58,1	--	63,1	87,8	
A016_B	Blok A - appartementen	86559,16	437459,02	6,00	58,6	57,8	--	62,8	87,5	
A012_F	Blok A - appartementen	86578,69	437426,67	18,00	58,7	57,8	--	62,8	87,5	
A016_C	Blok A - appartementen	86559,16	437459,02	9,00	58,5	57,7	--	62,7	87,4	
A016_A	Blok A - appartementen	86559,16	437459,02	2,00	58,0	57,6	--	62,6	87,4	
A015_F	Blok A - appartementen	86564,19	437450,67	18,00	58,5	57,5	--	62,5	87,2	
A014_A	Blok A - appartementen	86569,59	437441,72	21,00	58,4	57,4	--	62,4	87,1	
A013_A	Blok A - appartementen	86575,11	437432,58	21,00	58,3	57,3	--	62,3	87,1	
A016_D	Blok A - appartementen	86559,16	437459,02	12,00	58,0	57,1	--	62,1	86,9	
A015_A	Blok A - appartementen	86564,84	437449,60	21,00	58,0	56,9	--	61,9	86,5	
A016_E	Blok A - appartementen	86559,16	437459,02	15,00	57,8	56,8	--	61,8	86,6	
A012_A	Blok A - appartementen	86579,23	437425,78	21,00	57,8	56,7	--	61,7	86,8	
A014_B	Blok A - appartementen	86569,59	437441,72	24,00	57,7	56,5	--	61,5	86,4	
A013_B	Blok A - appartementen	86575,11	437432,58	24,00	57,6	56,4	--	61,4	86,4	
A015_B	Blok A - appartementen	86564,84	437449,60	24,00	57,4	56,2	--	61,2	85,9	
A016_F	Blok A - appartementen	86559,16	437459,02	18,00	57,3	56,2	--	61,2	86,1	
A012_B	Blok A - appartementen	86579,23	437425,78	24,00	57,2	56,0	--	61,0	86,1	
A016_A	Blok A - appartementen	86559,84	437457,88	21,00	56,9	55,8	--	60,8	85,6	
A016_B	Blok A - appartementen	86559,84	437457,88	24,00	56,4	55,2	--	60,2	85,1	
A001_C	Blok A - appartementen	86561,17	437464,29	9,00	49,3	48,4	--	53,4	78,3	
A001_B	Blok A - appartementen	86561,17	437464,29	6,00	48,6	47,9	--	52,9	77,6	
A001_A	Blok A - appartementen	86561,17	437464,29	2,00	47,4	47,1	--	52,1	77,3	
A002_C	Blok A - appartementen	86569,29	437469,21	9,00	48,0	47,1	--	52,1	76,6	
A002_B	Blok A - appartementen	86569,29	437469,21	6,00	46,6	46,0	--	51,0	75,1	
A011_A	Blok A - appartementen	86584,32	437425,01	2,00	47,9	45,5	--	50,5	80,1	
A011_B	Blok A - appartementen	86584,32	437425,01	6,00	48,3	45,5	--	50,5	80,1	
A011_C	Blok A - appartementen	86584,32	437425,01	9,00	48,2	45,3	--	50,3	79,9	
A011_D	Blok A - appartementen	86584,32	437425,01	12,00	48,0	45,2	--	50,2	79,6	
A011_E	Blok A - appartementen	86584,32	437425,01	15,00	47,7	45,0	--	50,0	79,2	
A002_A	Blok A - appartementen	86569,29	437469,21	2,00	44,8	44,8	--	49,8	74,6	
D002_C	Blok D - eengezinswoningen	86575,69	437495,53	7,50	47,3	44,5	--	49,5	75,4	
D002_B	Blok D - eengezinswoningen	86575,69	437495,53	4,50	46,4	44,4	--	49,4	75,3	
A011_F	Blok A - appartementen	86584,32	437425,01	18,00	47,2	44,0	--	49,0	78,6	
D004_C	Blok D - eengezinswoningen	86578,61	437490,70	7,50	46,7	43,6	--	48,6	74,6	
D004_B	Blok D - eengezinswoningen	86578,61	437490,70	4,50	45,8	43,5	--	48,5	74,6	
A001_D	Blok A - appartementen	86561,17	437464,29	12,00	45,2	43,4	--	48,4	74,0	
A001_E	Blok A - appartementen	86561,17	437464,29	15,00	45,1	43,2	--	48,2	73,9	
D005_C	Blok D - eengezinswoningen	86582,37	437489,53	7,50	44,8	42,5	--	47,5	73,6	
D005_B	Blok D - eengezinswoningen	86582,37	437489,53	4,50	44,1	42,3	--	47,3	73,5	
D002_A	Blok D - eengezinswoningen	86575,69	437495,53	1,50	44,7	42,3	--	47,3	75,6	
A011_A	Blok A - appartementen	86585,66	437425,82	21,00	45,5	41,6	--	46,6	77,4	
D004_A	Blok D - eengezinswoningen	86578,61	437490,70	1,50	44,1	41,4	--	46,4	74,8	
A001_F	Blok A - appartementen	86561,17	437464,29	18,00	43,8	41,1	--	46,1	72,6	
A011_B	Blok A - appartementen	86585,66	437425,82	24,00	45,0	40,9	--	45,9	76,9	

Alle getoonde dB-waarden zijn A-gewogen

Rapport: Resultatentabel
Model: IL Wereldschool Trapveld
LAeq totaalresultaten voor toetspunten
Groep: (hoofdgroep)
Groepsreductie: Nee

Naam Toetspunt	Omschrijving	X	Y	Hoogte	Dag	Avond	Nacht	Etmaal	Li	Cm
D006_C	Blok D - eengezinswoningen	86587,08	437492,38	7,50	43,4	40,7	--	45,7	72,4	
A002_E	Blok A - appartementen	86569,29	437469,21	15,00	42,2	40,6	--	45,6	70,9	
A002_D	Blok A - appartementen	86569,29	437469,21	12,00	42,2	40,4	--	45,4	71,1	
D005_A	Blok D - eengezinswoningen	86582,37	437489,53	1,50	42,4	40,4	--	45,4	74,0	
D006_B	Blok D - eengezinswoningen	86587,08	437492,38	4,50	42,3	40,3	--	45,3	72,4	
D008_C	Blok D - eengezinswoningen	86591,72	437495,19	7,50	41,4	38,8	--	43,8	71,1	
A003_C	Blok A - appartementen	86578,40	437474,74	9,00	43,7	37,5	--	43,7	71,8	
D006_A	Blok D - eengezinswoningen	86587,08	437492,38	1,50	40,9	38,5	--	43,5	72,9	
A010_C	Blok A - appartementen	86593,33	437430,47	9,00	42,8	38,3	--	43,3	75,6	
A010_B	Blok A - appartementen	86593,33	437430,47	6,00	42,8	38,2	--	43,2	75,7	
A010_D	Blok A - appartementen	86593,33	437430,47	12,00	42,6	38,2	--	43,2	75,4	
D008_B	Blok D - eengezinswoningen	86591,72	437495,19	4,50	40,2	38,1	--	43,1	71,1	
A002_F	Blok A - appartementen	86569,29	437469,21	18,00	40,4	38,0	--	43,0	69,1	
A010_E	Blok A - appartementen	86593,33	437430,47	15,00	42,5	37,9	--	42,9	75,2	
A010_A	Blok A - appartementen	86593,33	437430,47	2,00	41,6	37,9	--	42,9	75,6	
A010_F	Blok A - appartementen	86593,33	437430,47	18,00	42,3	37,7	--	42,7	75,0	
D010_C	Blok D - eengezinswoningen	86596,20	437497,91	7,50	40,4	37,7	--	42,7	69,9	
A003_B	Blok A - appartementen	86578,40	437474,74	6,00	41,7	37,1	--	42,1	70,0	
A010_A	Blok A - appartementen	86594,67	437431,29	21,00	41,5	36,8	--	41,8	74,3	
A001_A	Blok A - appartementen	86562,50	437465,11	21,00	40,5	36,7	--	41,7	69,5	
D010_B	Blok D - eengezinswoningen	86596,20	437497,91	4,50	39,0	36,7	--	41,7	69,9	
D012_C	Blok D - eengezinswoningen	86600,99	437500,82	7,50	39,2	36,7	--	41,7	69,1	
A003_E	Blok A - appartementen	86578,40	437474,74	15,00	39,1	36,6	--	41,6	67,8	
A001_B	Blok A - appartementen	86562,50	437465,11	24,00	40,2	36,5	--	41,5	69,1	
D008_A	Blok D - eengezinswoningen	86591,72	437495,19	1,50	39,0	36,5	--	41,5	71,6	
B016_C	Blok B - appartementen	86591,18	437477,29	9,00	41,4	32,0	--	41,4	68,3	
A003_D	Blok A - appartementen	86578,40	437474,74	12,00	39,1	36,2	--	41,2	68,1	
A009_B	Blok A - appartementen	86601,83	437435,63	6,00	40,6	36,1	--	41,1	73,5	
A010_B	Blok A - appartementen	86594,67	437431,29	24,00	41,1	35,5	--	41,1	73,9	
A009_D	Blok A - appartementen	86601,83	437435,63	12,00	40,4	36,1	--	41,1	73,3	
A009_C	Blok A - appartementen	86601,83	437435,63	9,00	40,5	36,0	--	41,0	73,4	
A003_A	Blok A - appartementen	86578,40	437474,74	2,00	39,4	35,7	--	40,7	69,5	
A003_F	Blok A - appartementen	86578,40	437474,74	18,00	38,4	35,7	--	40,7	67,0	
A009_E	Blok A - appartementen	86601,83	437435,63	15,00	40,3	35,7	--	40,7	73,2	
D014_C	Blok D - eengezinswoningen	86606,25	437504,01	7,50	38,0	35,7	--	40,7	67,9	
A009_F	Blok A - appartementen	86601,83	437435,63	18,00	40,1	35,5	--	40,5	73,0	
D012_B	Blok D - eengezinswoningen	86600,99	437500,82	4,50	37,7	35,4	--	40,4	69,1	
D010_A	Blok D - eengezinswoningen	86596,20	437497,91	1,50	38,1	35,4	--	40,4	70,5	
A007_B	Blok A - appartementen	86599,31	437448,12	6,00	36,3	35,1	--	40,1	65,1	
A009_A	Blok A - appartementen	86603,17	437436,44	21,00	39,7	35,1	--	40,1	72,6	
A009_A	Blok A - appartementen	86601,83	437435,63	2,00	38,8	35,1	--	40,1	73,5	
A006_B	Blok A - appartementen	86593,28	437458,06	6,00	36,3	35,1	--	40,1	65,0	
A007_C	Blok A - appartementen	86599,31	437448,12	9,00	36,3	35,0	--	40,0	65,0	
A006_C	Blok A - appartementen	86593,28	437458,06	9,00	36,3	35,0	--	40,0	64,9	
A008_B	Blok A - appartementen	86603,87	437440,61	6,00	37,2	34,9	--	39,9	67,9	
A008_C	Blok A - appartementen	86603,87	437440,61	9,00	37,2	34,9	--	39,9	67,9	
A005_B	Blok A - appartementen	86588,43	437466,06	6,00	36,1	34,8	--	39,8	64,7	
A006_D	Blok A - appartementen	86593,28	437458,06	12,00	36,2	34,8	--	39,8	64,7	
A007_D	Blok A - appartementen	86599,31	437448,12	12,00	36,2	34,8	--	39,8	64,8	
A008_D	Blok A - appartementen	86603,87	437440,61	12,00	37,1	34,7	--	39,7	67,8	
A005_C	Blok A - appartementen	86588,43	437466,06	9,00	36,1	34,7	--	39,7	64,6	
A009_B	Blok A - appartementen	86603,17	437436,44	24,00	39,3	34,6	--	39,6	72,1	
A005_D	Blok A - appartementen	86588,43	437466,06	12,00	36,0	34,6	--	39,6	64,4	
A006_E	Blok A - appartementen	86593,28	437458,06	15,00	35,9	34,6	--	39,6	64,5	
A007_E	Blok A - appartementen	86599,31	437448,12	15,00	35,9	34,6	--	39,6	64,6	
A008_E	Blok A - appartementen	86603,87	437440,61	15,00	36,9	34,4	--	39,4	67,6	
A004_B	Blok A - appartementen	86583,67	437473,90	6,00	35,8	34,4	--	39,4	64,5	
A005_E	Blok A - appartementen	86588,43	437466,06	15,00	35,8	34,3	--	39,3	64,2	
A004_C	Blok A - appartementen	86583,67	437473,90	9,00	35,9	34,3	--	39,3	64,4	
A007_F	Blok A - appartementen	86599,31	437448,12	18,00	35,7	34,3	--	39,3	64,4	
A006_F	Blok A - appartementen	86593,28	437458,06	18,00	35,7	34,3	--	39,3	64,3	
D012_A	Blok D - eengezinswoningen	86600,99	437500,82	1,50	36,9	34,3	--	39,3	69,8	
A004_D	Blok A - appartementen	86583,67	437473,90	12,00	35,8	34,2	--	39,2	64,3	
A008_F	Blok A - appartementen	86603,87	437440,61	18,00	36,7	34,2	--	39,2	67,4	
D014_B	Blok D - eengezinswoningen	86606,25	437504,01	4,50	36,4	34,1	--	39,1	67,8	

Alle getoonde dB-waarden zijn A-gewogen

Rapport: Resultatentabel
Model: IL Wereldschool Trapveld
LAeq totaalresultaten voor toetspunten
Groep: (hoofdgroep)
Groepsreductie: Nee

Naam Toetspunt	Omschrijving	X	Y	Hoogte	Dag	Avond	Nacht	Etmaal	Li	Cm
A005_F	Blok A - appartementen	86588,43	437466,06	18,00	35,6	34,1	--	39,1	64,0	
A006_A	Blok A - appartementen	86593,92	437457,01	21,00	35,6	34,1	--	39,1	64,1	
A004_E	Blok A - appartementen	86583,67	437473,90	15,00	35,7	34,1	--	39,1	64,1	
A006_A	Blok A - appartementen	86593,28	437458,06	2,00	34,9	34,1	--	39,1	65,3	
D001_C	Blok D - eengezinswoningen	86576,50	437499,49	7,50	36,9	34,1	--	39,1	65,0	
A007_A	Blok A - appartementen	86599,97	437447,03	21,00	35,5	34,0	--	39,0	64,2	
A007_A	Blok A - appartementen	86599,31	437448,12	2,00	34,8	34,0	--	39,0	65,3	
A008_A	Blok A - appartementen	86604,73	437439,18	21,00	36,7	34,0	--	39,0	66,9	
A005_A	Blok A - appartementen	86588,88	437465,31	21,00	35,4	33,9	--	38,9	63,8	
A004_F	Blok A - appartementen	86583,67	437473,90	18,00	35,5	33,9	--	38,9	63,8	
A006_B	Blok A - appartementen	86593,92	437457,01	24,00	35,4	33,8	--	38,8	63,9	
A005_A	Blok A - appartementen	86588,43	437466,06	2,00	34,6	33,8	--	38,8	65,1	
A007_B	Blok A - appartementen	86599,97	437447,03	24,00	35,3	33,7	--	38,7	64,0	
A008_B	Blok A - appartementen	86604,73	437439,18	24,00	36,5	33,7	--	38,7	66,7	
A005_B	Blok A - appartementen	86588,88	437465,31	24,00	35,2	33,7	--	38,7	63,6	
A002_A	Blok A - appartementen	86570,62	437470,03	21,00	36,1	33,7	--	38,7	65,1	
B011_B	Blok B - appartementen	86616,68	437444,65	6,00	38,0	33,6	--	38,6	70,8	
A008_A	Blok A - appartementen	86603,87	437440,61	2,00	35,4	33,6	--	38,6	68,0	
A004_A	Blok A - appartementen	86584,29	437472,89	21,00	35,2	33,6	--	38,6	63,6	
B011_C	Blok B - appartementen	86616,68	437444,65	9,00	38,1	33,6	--	38,6	70,8	
B011_D	Blok B - appartementen	86616,68	437444,65	12,00	38,0	33,5	--	38,5	70,7	
B016_B	Blok B - appartementen	86591,18	437477,29	6,00	38,5	32,0	--	38,5	66,6	
D001_B	Blok D - eengezinswoningen	86576,50	437499,49	4,50	35,7	33,5	--	38,5	64,6	
A004_B	Blok A - appartementen	86584,29	437472,89	24,00	35,1	33,4	--	38,4	63,4	
A002_B	Blok A - appartementen	86570,62	437470,03	24,00	35,9	33,3	--	38,3	64,7	
B001_C	Blok B - appartementen	86592,22	437483,12	9,00	38,3	31,4	--	38,3	66,1	
D014_A	Blok D - eengezinswoningen	86606,25	437504,01	1,50	35,9	33,3	--	38,3	68,6	
B011_E	Blok B - appartementen	86616,68	437444,65	15,00	37,9	33,3	--	38,3	70,6	
B011_F	Blok B - appartementen	86616,68	437444,65	18,00	37,8	33,2	--	38,2	70,6	
A004_A	Blok A - appartementen	86583,67	437473,90	2,00	34,1	33,0	--	38,0	64,7	
B011_A	Blok B - appartementen	86618,02	437445,46	21,00	37,2	32,9	--	37,9	69,7	
B012_C	Blok B - appartementen	86611,02	437444,59	9,00	35,1	32,8	--	37,8	65,7	
B012_D	Blok B - appartementen	86611,02	437444,59	12,00	35,0	32,8	--	37,8	65,6	
B012_B	Blok B - appartementen	86611,02	437444,59	6,00	34,9	32,8	--	37,8	65,7	
B011_B	Blok B - appartementen	86618,02	437445,46	24,00	37,1	32,8	--	37,8	69,6	
B012_A	Blok B - appartementen	86611,74	437443,40	21,00	36,5	32,7	--	37,7	68,2	
A003_A	Blok A - appartementen	86579,74	437475,56	21,00	34,6	32,7	--	37,7	63,2	
B013_B	Blok B - appartementen	86606,66	437451,77	6,00	34,0	32,7	--	37,7	62,7	
B013_C	Blok B - appartementen	86606,66	437451,77	9,00	34,1	32,6	--	37,6	62,6	
B014_B	Blok B - appartementen	86600,79	437461,46	6,00	34,0	32,6	--	37,6	62,7	
B012_E	Blok B - appartementen	86611,02	437444,59	15,00	34,9	32,6	--	37,6	65,4	
B015_B	Blok B - appartementen	86595,85	437469,59	6,00	35,4	32,6	--	37,6	63,8	
B016_A	Blok B - appartementen	86591,18	437477,29	2,00	37,6	30,1	--	37,6	66,3	
B014_D	Blok B - appartementen	86600,79	437461,46	12,00	34,2	32,6	--	37,6	62,7	
B013_D	Blok B - appartementen	86606,66	437451,77	12,00	34,0	32,5	--	37,5	62,5	
B014_C	Blok B - appartementen	86600,79	437461,46	9,00	34,2	32,5	--	37,5	62,7	
B012_B	Blok B - appartementen	86611,74	437443,40	24,00	36,5	32,5	--	37,5	68,0	
E004_C	Blok E - eengezinswoningen	86627,83	437520,21	7,50	34,5	32,4	--	37,4	64,9	
B012_F	Blok B - appartementen	86611,02	437444,59	18,00	34,7	32,4	--	37,4	65,1	
A003_B	Blok A - appartementen	86579,74	437475,56	24,00	34,4	32,4	--	37,4	63,2	
B014_E	Blok B - appartementen	86600,79	437461,46	15,00	34,1	32,3	--	37,3	62,6	
B013_E	Blok B - appartementen	86606,66	437451,77	15,00	33,8	32,3	--	37,3	62,3	
B015_C	Blok B - appartementen	86595,85	437469,59	9,00	35,8	32,3	--	37,3	63,9	
B015_D	Blok B - appartementen	86595,85	437469,59	12,00	35,8	32,1	--	37,1	64,0	
B014_F	Blok B - appartementen	86600,79	437461,46	18,00	33,8	32,1	--	37,1	62,2	
B010_B	Blok B - appartementen	86625,38	437449,92	6,00	36,5	32,0	--	37,0	69,7	
B010_C	Blok B - appartementen	86625,38	437449,92	9,00	36,8	31,9	--	36,9	69,6	
B010_D	Blok B - appartementen	86625,38	437449,92	12,00	36,7	31,9	--	36,9	69,6	
B013_F	Blok B - appartementen	86606,66	437451,77	18,00	33,4	31,8	--	36,8	61,8	
B015_E	Blok B - appartementen	86595,85	437469,59	15,00	35,8	31,8	--	36,8	64,1	
B016_D	Blok B - appartementen	86591,18	437477,29	12,00	36,8	31,8	--	36,8	64,5	
B015_F	Blok B - appartementen	86595,85	437469,59	18,00	35,7	31,7	--	36,7	64,0	
B010_E	Blok B - appartementen	86625,38	437449,92	15,00	36,7	31,7	--	36,7	69,5	
B016_E	Blok B - appartementen	86591,18	437477,29	15,00	35,8	31,6	--	36,6	63,8	
B010_F	Blok B - appartementen	86625,38	437449,92	18,00	36,6	31,6	--	36,6	69,5	

Alle getoonde dB-waarden zijn A-gewogen

Rapport: Resultatentabel
Model: IL Wereldschool Trapveld
LAeq totaalresultaten voor toetspunten
Groep: (hoofdgroep)
Groepsreductie: Nee

Naam Toetspunt	Omschrijving	X	Y	Hoogte	Dag	Avond	Nacht	Etmaal	Li	Cm
B011_A	Blok B - appartementen	86616,68	437444,65	2,00	35,8	31,6	--	36,6	71,1	
B014_A	Blok B - appartementen	86601,46	437460,35	21,00	33,2	31,6	--	36,6	61,6	
B013_A	Blok B - appartementen	86607,36	437450,61	21,00	33,2	31,5	--	36,5	61,7	
B001_B	Blok B - appartementen	86592,22	437483,12	6,00	35,3	31,4	--	36,4	64,3	
B001_D	Blok B - appartementen	86592,22	437483,12	12,00	36,1	31,4	--	36,4	64,3	
D001_A	Blok D - eengezinswoningen	86576,50	437499,49	1,50	34,2	31,4	--	36,4	65,0	
B015_A	Blok B - appartementen	86596,27	437468,90	21,00	34,0	31,4	--	36,4	63,1	
B016_F	Blok B - appartementen	86591,18	437477,29	18,00	35,8	31,4	--	36,4	63,7	
B013_B	Blok B - appartementen	86607,36	437450,61	24,00	33,2	31,4	--	36,4	61,7	
B014_B	Blok B - appartementen	86601,46	437460,35	24,00	33,2	31,4	--	36,4	61,6	
B001_E	Blok B - appartementen	86592,22	437483,12	15,00	35,8	31,3	--	36,3	63,7	
B014_A	Blok B - appartementen	86600,79	437461,46	2,00	32,4	31,3	--	36,3	63,3	
B015_B	Blok B - appartementen	86596,27	437468,90	24,00	33,2	31,3	--	36,3	61,3	
B013_A	Blok B - appartementen	86606,66	437451,77	2,00	32,3	31,3	--	36,3	63,2	
B010_A	Blok B - appartementen	86626,71	437450,74	21,00	35,8	31,2	--	36,2	68,4	
B016_A	Blok B - appartementen	86591,88	437476,14	21,00	33,3	31,2	--	36,2	61,7	
E004_B	Blok E - eengezinswoningen	86627,83	437520,21	4,50	33,4	31,2	--	36,2	65,0	
B010_B	Blok B - appartementen	86626,71	437450,74	24,00	35,7	31,1	--	36,1	68,3	
B012_A	Blok B - appartementen	86611,02	437444,59	2,00	32,9	31,1	--	36,1	65,9	
B001_F	Blok B - appartementen	86592,22	437483,12	18,00	35,5	31,0	--	36,0	63,5	
B009_C	Blok B - appartementen	86633,28	437454,72	9,00	36,0	30,8	--	36,0	69,0	
B002_B	Blok B - appartementen	86601,10	437488,51	6,00	32,4	30,9	--	35,9	61,4	
B016_B	Blok B - appartementen	86591,88	437476,14	24,00	33,2	30,9	--	35,9	61,2	
E004_A	Blok E - eengezinswoningen	86627,83	437520,21	1,50	33,5	30,9	--	35,9	66,3	
B009_D	Blok B - appartementen	86633,28	437454,72	12,00	35,9	30,5	--	35,9	68,9	
B009_E	Blok B - appartementen	86633,28	437454,72	15,00	35,9	30,4	--	35,9	68,9	
B015_A	Blok B - appartementen	86595,85	437469,59	2,00	33,8	30,9	--	35,9	64,0	
B003_B	Blok B - appartementen	86610,12	437493,98	6,00	32,4	30,6	--	35,6	61,6	
B001_A	Blok B - appartementen	86593,56	437483,94	21,00	33,1	30,5	--	35,5	61,3	
B009_B	Blok B - appartementen	86633,28	437454,72	6,00	35,2	30,5	--	35,5	69,0	
D003_C	Blok D - eengezinswoningen	86580,93	437498,75	7,50	31,9	30,4	--	35,4	60,3	
D007_C	Blok D - eengezinswoningen	86584,11	437497,79	7,50	31,7	30,2	--	35,2	60,1	
B001_B	Blok B - appartementen	86593,56	437483,94	24,00	33,7	30,2	--	35,2	61,1	
B009_F	Blok B - appartementen	86633,28	437454,72	18,00	34,9	30,2	--	35,2	67,5	
E005_C	Blok E - eengezinswoningen	86631,82	437519,52	7,50	32,5	30,2	--	35,2	64,0	
D013_B	Blok D - eengezinswoningen	86597,80	437506,09	4,50	31,7	30,1	--	35,1	61,7	
B003_C	Blok B - appartementen	86610,12	437493,98	9,00	32,3	30,0	--	35,0	60,4	
B001_A	Blok B - appartementen	86592,22	437483,12	2,00	35,0	29,3	--	35,0	64,1	
B002_C	Blok B - appartementen	86601,10	437488,51	9,00	32,4	29,9	--	34,9	61,4	
D011_B	Blok D - eengezinswoningen	86593,22	437503,31	4,50	31,4	29,9	--	34,9	60,9	
B002_D	Blok B - appartementen	86601,10	437488,51	12,00	33,2	29,8	--	34,8	61,5	
B010_A	Blok B - appartementen	86625,38	437449,92	2,00	34,4	29,8	--	34,8	70,2	
B009_A	Blok B - appartementen	86634,62	437455,53	21,00	34,6	29,8	--	34,8	67,3	
B009_B	Blok B - appartementen	86634,62	437455,53	24,00	34,6	29,7	--	34,7	67,3	
C009_E	Blok C - appartementen	86651,94	437460,27	13,50	33,9	29,7	--	34,7	65,7	
D009_C	Blok D - eengezinswoningen	86588,89	437500,69	7,50	31,0	29,7	--	34,7	59,7	
B002_E	Blok B - appartementen	86601,10	437488,51	15,00	33,0	29,7	--	34,7	61,0	
D011_A	Blok D - eengezinswoningen	86593,22	437503,31	1,50	31,4	29,6	--	34,6	62,2	
C009_D	Blok C - appartementen	86651,94	437460,27	10,50	33,8	29,5	--	34,5	65,7	
B002_F	Blok B - appartementen	86601,10	437488,51	18,00	32,9	29,4	--	34,4	60,9	
D003_B	Blok D - eengezinswoningen	86580,93	437498,75	4,50	30,5	29,4	--	34,4	60,1	
D007_B	Blok D - eengezinswoningen	86584,11	437497,79	4,50	30,4	29,3	--	34,3	60,0	
D018_C	Blok D - eengezinswoningen	86598,69	437509,67	7,50	31,3	29,3	--	34,3	59,2	
D018_B	Blok D - eengezinswoningen	86598,69	437509,67	4,50	31,1	29,2	--	34,2	60,9	
D011_C	Blok D - eengezinswoningen	86593,22	437503,31	7,50	30,4	29,1	--	34,1	58,4	
B002_A	Blok B - appartementen	86602,44	437489,33	21,00	31,4	29,0	--	34,0	59,2	
C009_C	Blok C - appartementen	86651,94	437460,27	7,50	33,0	29,0	--	34,0	65,7	
E006_C	Blok E - eengezinswoningen	86636,50	437522,36	7,50	31,5	29,0	--	34,0	63,5	
B002_B	Blok B - appartementen	86602,44	437489,33	24,00	31,3	28,9	--	33,9	59,0	
E005_B	Blok E - eengezinswoningen	86631,82	437519,52	4,50	31,4	28,9	--	33,9	64,0	
B008_C	Blok B - appartementen	86635,54	437459,31	9,00	31,6	28,9	--	33,9	61,9	
D016_C	Blok D - eengezinswoningen	86604,12	437512,59	7,50	31,1	28,8	--	33,8	60,4	
B008_D	Blok B - appartementen	86635,54	437459,31	12,00	31,7	28,8	--	33,8	61,8	
B007_C	Blok B - appartementen	86631,56	437465,87	9,00	30,5	28,7	--	33,7	59,3	
E005_A	Blok E - eengezinswoningen	86631,82	437519,52	1,50	31,5	28,7	--	33,7	65,2	

Alle getoonde dB-waarden zijn A-gewogen

Rapport: Resultatentabel
Model: IL Wereldschool Trapveld
LAeq totaalresultaten voor toetspunten
Groep: (hoofdgroep)
Groepsreductie: Nee

Naam Toetspunt	Omschrijving	X	Y	Hoogte	Dag	Avond	Nacht	Etmaal	Li	Cm
B002_A	Blok B - appartementen	86601,10	437488,51	2,00	30,4	28,7	--	33,7	62,0	
D009_B	Blok D - eengezinswoningen	86588,89	437500,69	4,50	29,6	28,6	--	33,6	59,4	
E002_C	Blok E - eengezinswoningen	86624,93	437524,98	7,50	30,8	28,6	--	33,6	60,3	
B007_D	Blok B - appartementen	86631,56	437465,87	12,00	30,4	28,4	--	33,4	58,9	
B009_A	Blok B - appartementen	86633,28	437454,72	2,00	33,4	28,2	--	33,4	69,6	
B003_A	Blok B - appartementen	86610,12	437493,98	2,00	30,8	28,4	--	33,4	62,0	
D013_C	Blok D - eengezinswoningen	86597,80	437506,09	7,50	29,7	28,3	--	33,3	57,9	
B007_E	Blok B - appartementen	86631,56	437465,87	15,00	30,3	28,3	--	33,3	58,7	
E008_C	Blok E - eengezinswoningen	86641,47	437525,37	7,50	30,8	28,3	--	33,3	63,0	
D013_A	Blok D - eengezinswoningen	86597,80	437506,09	1,50	30,7	28,3	--	33,3	62,2	
B003_D	Blok B - appartementen	86610,12	437493,98	12,00	31,1	28,3	--	33,3	59,6	
B008_B	Blok B - appartementen	86635,54	437459,31	6,00	30,6	28,2	--	33,2	62,0	
B006_C	Blok B - appartementen	86625,35	437476,11	9,00	30,0	28,1	--	33,1	58,8	
B008_F	Blok B - appartementen	86635,54	437459,31	18,00	30,3	28,1	--	33,1	58,9	
C002_D	Blok C - appartementen	86654,78	437475,87	10,50	29,7	28,1	--	33,1	58,2	
B007_B	Blok B - appartementen	86631,56	437465,87	6,00	29,7	28,1	--	33,1	59,5	
B004_C	Blok B - appartementen	86615,64	437492,12	9,00	29,8	28,1	--	33,1	58,1	
B007_F	Blok B - appartementen	86631,56	437465,87	18,00	30,2	28,1	--	33,1	58,7	
B008_E	Blok B - appartementen	86635,54	437459,31	15,00	30,9	28,1	--	33,1	61,4	
B003_E	Blok B - appartementen	86610,12	437493,98	15,00	30,3	28,0	--	33,0	58,5	
C002_E	Blok C - appartementen	86654,78	437475,87	13,50	29,9	28,0	--	33,0	58,2	
B005_C	Blok B - appartementen	86620,76	437483,67	9,00	29,8	28,0	--	33,0	58,2	
D009_A	Blok D - eengezinswoningen	86588,89	437500,69	1,50	29,2	28,0	--	33,0	61,0	
B006_D	Blok B - appartementen	86625,35	437476,11	12,00	30,1	28,0	--	33,0	58,8	
B008_A	Blok B - appartementen	86636,24	437458,15	21,00	30,2	27,9	--	32,9	59,2	
B007_A	Blok B - appartementen	86632,34	437464,58	21,00	30,1	27,9	--	32,9	58,7	
B006_E	Blok B - appartementen	86625,35	437476,11	15,00	29,9	27,9	--	32,9	58,6	
E006_B	Blok E - eengezinswoningen	86636,50	437522,36	4,50	30,5	27,9	--	32,9	63,6	
B003_F	Blok B - appartementen	86610,12	437493,98	18,00	30,2	27,9	--	32,9	58,3	
B004_D	Blok B - appartementen	86615,64	437492,12	12,00	29,8	27,8	--	32,8	57,7	
C008_E	Blok C - appartementen	86661,44	437466,03	13,50	32,4	27,8	--	32,8	64,8	
B005_D	Blok B - appartementen	86620,76	437483,67	12,00	29,8	27,8	--	32,8	58,1	
B006_F	Blok B - appartementen	86625,35	437476,11	18,00	29,8	27,7	--	32,7	58,4	
C008_D	Blok C - appartementen	86661,44	437466,03	10,50	32,2	27,7	--	32,7	64,8	
B008_B	Blok B - appartementen	86636,24	437458,15	24,00	30,0	27,7	--	32,7	59,3	
E010_C	Blok E - eengezinswoningen	86646,07	437528,16	7,50	30,1	27,7	--	32,7	62,5	
B005_E	Blok B - appartementen	86620,76	437483,67	15,00	29,6	27,7	--	32,7	57,9	
E006_A	Blok E - eengezinswoningen	86636,50	437522,36	1,50	30,6	27,7	--	32,7	64,8	
C003_E	Blok C - appartementen	86664,58	437481,82	13,50	29,8	27,6	--	32,6	58,1	
C003_D	Blok C - appartementen	86664,58	437481,82	10,50	29,3	27,6	--	32,6	57,9	
B006_B	Blok B - appartementen	86625,35	437476,11	6,00	29,0	27,6	--	32,6	58,4	
B004_E	Blok B - appartementen	86615,64	437492,12	15,00	29,6	27,6	--	32,6	57,5	
B004_B	Blok B - appartementen	86615,64	437492,12	6,00	29,2	27,5	--	32,5	58,5	
C004_E	Blok C - appartementen	86673,27	437487,09	13,50	29,6	27,5	--	32,5	58,0	
C009_B	Blok C - appartementen	86651,94	437460,27	4,50	31,6	27,5	--	32,5	65,8	
B005_B	Blok B - appartementen	86620,76	437483,67	6,00	28,9	27,5	--	32,5	58,2	
D003_A	Blok D - eengezinswoningen	86580,93	437498,75	1,50	28,8	27,5	--	32,5	60,4	
D007_A	Blok D - eengezinswoningen	86584,11	437497,79	1,50	28,7	27,4	--	32,4	60,3	
B004_F	Blok B - appartementen	86615,64	437492,12	18,00	29,5	27,4	--	32,4	57,3	
B007_B	Blok B - appartementen	86632,34	437464,58	24,00	29,8	27,4	--	32,4	58,3	
D017_C	Blok D - eengezinswoningen	86599,94	437513,70	7,50	28,9	27,4	--	32,4	57,1	
B005_F	Blok B - appartementen	86620,76	437483,67	18,00	29,5	27,4	--	32,4	57,6	
B006_A	Blok B - appartementen	86626,01	437475,01	21,00	29,6	27,4	--	32,4	58,4	
D018_A	Blok D - eengezinswoningen	86598,69	437509,67	1,50	29,6	27,4	--	32,4	61,0	
B003_A	Blok B - appartementen	86611,46	437494,80	21,00	29,9	27,4	--	32,4	57,7	
C010_D	Blok C - appartementen	86641,80	437462,33	10,50	30,1	27,3	--	32,3	60,4	
E008_B	Blok E - eengezinswoningen	86641,47	437525,37	4,50	29,9	27,2	--	32,2	63,2	
E012_C	Blok E - eengezinswoningen	86650,86	437531,06	7,50	29,7	27,2	--	32,2	61,6	
D016_B	Blok D - eengezinswoningen	86604,12	437512,59	4,50	29,6	27,2	--	32,2	60,5	
B003_B	Blok B - appartementen	86611,46	437494,80	24,00	29,8	27,2	--	32,2	57,4	
B005_A	Blok B - appartementen	86621,59	437482,31	21,00	29,3	27,2	--	32,2	57,5	
C010_E	Blok C - appartementen	86641,80	437462,33	13,50	30,1	27,2	--	32,2	60,2	
C004_D	Blok C - appartementen	86673,27	437487,09	10,50	28,9	27,1	--	32,1	57,9	
C010_C	Blok C - appartementen	86641,80	437462,33	7,50	29,5	27,1	--	32,1	60,6	
E008_A	Blok E - eengezinswoningen	86641,47	437525,37	1,50	30,0	27,1	--	32,1	64,4	

Alle getoonde dB-waarden zijn A-gewogen

Rapport: Resultatentabel
Model: IL Wereldschool Trapveld
LAeq totaalresultaten voor toetspunten
Groep: (hoofdgroep)
Groepsreductie: Nee

Naam Toetspunt	Omschrijving	X	Y	Hoogte	Dag	Avond	Nacht	Etmaal	Li	Cm
D015_C	Blok D - eengezinswoningen	86606,94	437507,95	7,50	29,0	27,1	--	32,1	58,5	
B004_A	Blok B - appartementen	86616,44	437490,80	21,00	29,2	27,0	--	32,0	57,0	
B006_B	Blok B - appartementen	86626,01	437475,01	24,00	29,1	26,8	--	31,8	58,0	
B005_B	Blok B - appartementen	86621,59	437482,31	24,00	28,8	26,8	--	31,8	56,9	
C008_C	Blok C - appartementen	86661,44	437466,03	7,50	31,1	26,7	--	31,7	64,8	
E010_B	Blok E - eengezinswoningen	86646,07	437528,16	4,50	29,3	26,7	--	31,7	62,6	
E002_B	Blok E - eengezinswoningen	86624,93	437524,98	4,50	29,1	26,7	--	31,7	59,7	
B004_B	Blok B - appartementen	86616,44	437490,80	24,00	28,7	26,7	--	31,7	56,4	
E010_A	Blok E - eengezinswoningen	86646,07	437528,16	1,50	29,5	26,6	--	31,6	63,9	
C001_D	Blok C - appartementen	86646,35	437470,76	10,50	29,0	26,6	--	31,6	57,5	
C009_A	Blok C - appartementen	86651,94	437460,27	1,50	31,2	26,6	--	31,6	67,0	
C001_E	Blok C - appartementen	86646,35	437470,76	13,50	29,1	26,4	--	31,4	57,3	
E012_A	Blok E - eengezinswoningen	86650,86	437531,06	1,50	29,2	26,4	--	31,4	63,1	
E012_B	Blok E - eengezinswoningen	86650,86	437531,06	4,50	28,9	26,3	--	31,3	61,8	
D016_A	Blok D - eengezinswoningen	86604,12	437512,59	1,50	29,3	26,3	--	31,3	61,6	
B008_A	Blok B - appartementen	86635,54	437459,31	2,00	29,2	26,1	--	31,1	62,7	
B007_A	Blok B - appartementen	86631,56	437465,87	2,00	28,4	26,1	--	31,1	60,2	
E002_A	Blok E - eengezinswoningen	86624,93	437524,98	1,50	28,8	26,0	--	31,0	60,6	
B006_A	Blok B - appartementen	86625,35	437476,11	2,00	28,1	25,9	--	30,9	59,8	
B005_A	Blok B - appartementen	86620,76	437483,67	2,00	28,0	25,9	--	30,9	59,6	
C007_E	Blok C - appartementen	86670,39	437471,46	13,50	30,8	24,3	--	30,8	63,9	
D017_B	Blok D - eengezinswoningen	86599,94	437513,70	4,50	27,5	25,7	--	30,7	57,5	
B004_A	Blok B - appartementen	86615,64	437492,12	2,00	27,9	25,7	--	30,7	59,3	
C010_B	Blok C - appartementen	86641,80	437462,33	4,50	28,2	25,5	--	30,5	60,7	
D015_B	Blok D - eengezinswoningen	86606,94	437507,95	4,50	27,5	25,5	--	30,5	58,5	
C006_E	Blok C - appartementen	86679,30	437476,86	13,50	30,4	23,5	--	30,4	63,5	
C008_B	Blok C - appartementen	86661,44	437466,03	4,50	29,9	25,4	--	30,4	65,0	
C007_D	Blok C - appartementen	86670,39	437471,46	10,50	30,3	23,7	--	30,3	63,9	
C008_A	Blok C - appartementen	86661,44	437466,03	1,50	29,8	24,9	--	29,9	66,3	
C005_E	Blok C - appartementen	86680,51	437485,19	13,50	27,3	24,7	--	29,7	55,9	
D015_A	Blok D - eengezinswoningen	86606,94	437507,95	1,50	27,3	24,6	--	29,6	59,7	
D017_A	Blok D - eengezinswoningen	86599,94	437513,70	1,50	26,9	24,6	--	29,6	58,2	
C006_D	Blok C - appartementen	86679,30	437476,86	10,50	29,5	22,7	--	29,5	63,5	
C010_A	Blok C - appartementen	86641,80	437462,33	1,50	27,8	24,4	--	29,4	61,8	
C007_C	Blok C - appartementen	86670,39	437471,46	7,50	29,0	22,2	--	29,0	63,9	
C005_D	Blok C - appartementen	86680,51	437485,19	10,50	26,3	23,9	--	28,9	55,6	
C006_C	Blok C - appartementen	86679,30	437476,86	7,50	28,3	21,3	--	28,3	63,5	
C007_A	Blok C - appartementen	86670,39	437471,46	1,50	28,2	20,6	--	28,2	65,5	
E001_C	Blok E - eengezinswoningen	86626,01	437529,51	7,50	26,5	23,0	--	28,0	54,6	
C007_B	Blok C - appartementen	86670,39	437471,46	4,50	28,0	20,8	--	28,0	64,1	
C006_A	Blok C - appartementen	86679,30	437476,86	1,50	27,8	20,0	--	27,8	65,1	
C006_B	Blok C - appartementen	86679,30	437476,86	4,50	27,4	20,1	--	27,4	63,6	
C005_C	Blok C - appartementen	86680,51	437485,19	7,50	24,8	22,3	--	27,3	55,4	
C005_A	Blok C - appartementen	86680,51	437485,19	1,50	25,2	22,1	--	27,1	57,4	
E001_B	Blok E - eengezinswoningen	86626,01	437529,51	4,50	25,3	21,6	--	26,6	54,7	
E013_C	Blok E - eengezinswoningen	86651,63	437534,50	7,50	24,7	21,6	--	26,6	55,8	
E001_A	Blok E - eengezinswoningen	86626,01	437529,51	1,50	25,6	21,3	--	26,3	55,9	
E013_A	Blok E - eengezinswoningen	86651,63	437534,50	1,50	24,1	20,5	--	25,5	57,2	
E013_B	Blok E - eengezinswoningen	86651,63	437534,50	4,50	23,9	20,5	--	25,5	56,0	
E003_C	Blok E - eengezinswoningen	86630,10	437528,33	7,50	23,7	20,4	--	25,4	53,5	
E007_C	Blok E - eengezinswoningen	86633,46	437527,71	7,50	23,4	20,2	--	25,2	52,9	
C005_B	Blok C - appartementen	86680,51	437485,19	4,50	23,3	20,1	--	25,1	54,7	
E009_C	Blok E - eengezinswoningen	86637,83	437530,36	7,50	23,0	19,8	--	24,8	52,3	
E011_C	Blok E - eengezinswoningen	86642,32	437533,09	7,50	22,6	19,5	--	24,5	52,2	
E014_C	Blok E - eengezinswoningen	86647,35	437536,14	7,50	22,4	19,4	--	24,4	51,8	
E003_B	Blok E - eengezinswoningen	86630,10	437528,33	4,50	22,5	19,3	--	24,3	53,6	
E003_A	Blok E - eengezinswoningen	86630,10	437528,33	1,50	22,7	19,2	--	24,2	55,0	
E007_A	Blok E - eengezinswoningen	86633,46	437527,71	1,50	22,5	18,9	--	23,9	54,1	
E007_B	Blok E - eengezinswoningen	86633,46	437527,71	4,50	22,2	18,9	--	23,9	52,9	
E009_B	Blok E - eengezinswoningen	86637,83	437530,36	4,50	21,9	18,6	--	23,6	52,3	
E009_A	Blok E - eengezinswoningen	86637,83	437530,36	1,50	22,2	18,6	--	23,6	53,6	
E014_A	Blok E - eengezinswoningen	86647,35	437536,14	1,50	21,8	18,5	--	23,5	53,6	
E011_A	Blok E - eengezinswoningen	86642,32	437533,09	1,50	21,9	18,4	--	23,4	53,5	
E011_B	Blok E - eengezinswoningen	86642,32	437533,09	4,50	21,6	18,3	--	23,3	52,2	
E014_B	Blok E - eengezinswoningen	86647,35	437536,14	4,50	21,3	18,2	--	23,2	51,9	

Alle getoonde dB-waarden zijn A-gewogen

Rapport: Resultatentabel
Model: IL Wereldschool Trapveld
LAeq totaalresultaten voor toetspunten
Groep: School
Groepsreductie: Nee

Naam Toetspunt	Omschrijving	X	Y	Hoogte	Dag	Avond	Nacht	Etmaal	Li
A013_B	Blok A - appartementen	86574,40	437433,76	6,00	57,8	--	--	57,8	69,8
A014_B	Blok A - appartementen	86568,81	437443,02	6,00	57,6	--	--	57,6	69,7
A013_C	Blok A - appartementen	86574,40	437433,76	9,00	57,6	--	--	57,6	69,6
A013_A	Blok A - appartementen	86574,40	437433,76	2,00	57,5	--	--	57,5	69,9
A014_C	Blok A - appartementen	86568,81	437443,02	9,00	57,4	--	--	57,4	69,5
A012_B	Blok A - appartementen	86578,69	437426,67	6,00	57,3	--	--	57,3	69,3
A013_D	Blok A - appartementen	86574,40	437433,76	12,00	57,3	--	--	57,3	69,2
A014_A	Blok A - appartementen	86568,81	437443,02	2,00	57,2	--	--	57,2	69,7
A012_C	Blok A - appartementen	86578,69	437426,67	9,00	57,2	--	--	57,2	69,1
A014_D	Blok A - appartementen	86568,81	437443,02	12,00	57,1	--	--	57,1	69,2
A012_A	Blok A - appartementen	86578,69	437426,67	2,00	57,0	--	--	57,0	69,4
A015_B	Blok A - appartementen	86564,19	437450,67	6,00	57,0	--	--	57,0	69,1
A013_E	Blok A - appartementen	86574,40	437433,76	15,00	57,0	--	--	57,0	68,9
A012_D	Blok A - appartementen	86578,69	437426,67	12,00	56,9	--	--	56,9	68,8
A015_C	Blok A - appartementen	86564,19	437450,67	9,00	56,9	--	--	56,9	69,0
A014_E	Blok A - appartementen	86568,81	437443,02	15,00	56,8	--	--	56,8	68,9
A012_E	Blok A - appartementen	86578,69	437426,67	15,00	56,6	--	--	56,6	68,5
A015_D	Blok A - appartementen	86564,19	437450,67	12,00	56,5	--	--	56,5	68,6
A013_F	Blok A - appartementen	86574,40	437433,76	18,00	56,5	--	--	56,5	68,4
A015_A	Blok A - appartementen	86564,19	437450,67	2,00	56,5	--	--	56,5	69,1
A014_F	Blok A - appartementen	86568,81	437443,02	18,00	56,4	--	--	56,4	68,5
A015_E	Blok A - appartementen	86564,19	437450,67	15,00	56,2	--	--	56,2	68,3
A012_F	Blok A - appartementen	86578,69	437426,67	18,00	56,0	--	--	56,0	67,9
A014_A	Blok A - appartementen	86569,59	437441,72	21,00	55,9	--	--	55,9	67,9
A016_B	Blok A - appartementen	86559,16	437459,02	6,00	55,9	--	--	55,9	68,1
A015_F	Blok A - appartementen	86564,19	437450,67	18,00	55,9	--	--	55,9	67,9
A016_C	Blok A - appartementen	86559,16	437459,02	9,00	55,9	--	--	55,9	68,0
A013_A	Blok A - appartementen	86575,11	437432,58	21,00	55,8	--	--	55,8	67,7
A015_A	Blok A - appartementen	86564,84	437449,60	21,00	55,5	--	--	55,5	67,5
A016_D	Blok A - appartementen	86559,16	437459,02	12,00	55,4	--	--	55,4	67,6
A012_A	Blok A - appartementen	86579,23	437425,78	21,00	55,4	--	--	55,4	67,2
A014_B	Blok A - appartementen	86569,59	437441,72	24,00	55,3	--	--	55,3	67,2
A013_B	Blok A - appartementen	86575,11	437432,58	24,00	55,2	--	--	55,2	67,1
A016_E	Blok A - appartementen	86559,16	437459,02	15,00	55,2	--	--	55,2	67,3
A016_A	Blok A - appartementen	86559,16	437459,02	2,00	55,0	--	--	55,0	67,9
A015_B	Blok A - appartementen	86564,84	437449,60	24,00	54,9	--	--	54,9	66,9
A016_F	Blok A - appartementen	86559,16	437459,02	18,00	54,8	--	--	54,8	67,0
A012_B	Blok A - appartementen	86579,23	437425,78	24,00	54,8	--	--	54,8	66,6
A016_A	Blok A - appartementen	86559,84	437457,88	21,00	54,5	--	--	54,5	66,6
A016_B	Blok A - appartementen	86559,84	437457,88	24,00	54,0	--	--	54,0	66,2
A011_B	Blok A - appartementen	86584,32	437425,01	6,00	46,9	--	--	46,9	57,0
A011_C	Blok A - appartementen	86584,32	437425,01	9,00	46,7	--	--	46,7	56,8
A001_C	Blok A - appartementen	86561,17	437464,29	9,00	46,7	--	--	46,7	59,0
A011_D	Blok A - appartementen	86584,32	437425,01	12,00	46,5	--	--	46,5	56,6
A011_A	Blok A - appartementen	86584,32	437425,01	2,00	46,3	--	--	46,3	57,1
A011_E	Blok A - appartementen	86584,32	437425,01	15,00	46,2	--	--	46,2	56,3
A001_B	Blok A - appartementen	86561,17	437464,29	6,00	45,9	--	--	45,9	58,1
D002_C	Blok D - eengezinswoningen	86575,69	437495,53	7,50	45,9	--	--	45,9	58,2
A011_F	Blok A - appartementen	86584,32	437425,01	18,00	45,8	--	--	45,8	55,9
A002_C	Blok A - appartementen	86569,29	437469,21	9,00	45,4	--	--	45,4	57,9
D004_C	Blok D - eengezinswoningen	86578,61	437490,70	7,50	45,3	--	--	45,3	57,6
D002_B	Blok D - eengezinswoningen	86575,69	437495,53	4,50	44,6	--	--	44,6	58,1
A011_A	Blok A - appartementen	86585,66	437425,82	21,00	44,4	--	--	44,4	54,1
A001_A	Blok A - appartementen	86561,17	437464,29	2,00	44,2	--	--	44,2	57,5
D004_B	Blok D - eengezinswoningen	86578,61	437490,70	4,50	44,1	--	--	44,1	57,5
A011_B	Blok A - appartementen	86585,66	437425,82	24,00	43,9	--	--	43,9	53,6
A002_B	Blok A - appartementen	86569,29	437469,21	6,00	43,7	--	--	43,7	56,0
A001_D	Blok A - appartementen	86561,17	437464,29	12,00	43,3	--	--	43,3	55,6
D005_C	Blok D - eengezinswoningen	86582,37	437489,53	7,50	43,2	--	--	43,2	55,8
A001_E	Blok A - appartementen	86561,17	437464,29	15,00	43,2	--	--	43,2	55,5
A003_C	Blok A - appartementen	86578,40	437474,74	9,00	43,1	--	--	43,1	55,8
D002_A	Blok D - eengezinswoningen	86575,69	437495,53	1,50	43,1	--	--	43,1	58,5
D004_A	Blok D - eengezinswoningen	86578,61	437490,70	1,50	42,5	--	--	42,5	57,9
A001_F	Blok A - appartementen	86561,17	437464,29	18,00	42,3	--	--	42,3	54,6
D005_B	Blok D - eengezinswoningen	86582,37	437489,53	4,50	42,0	--	--	42,0	55,8

Alle getoonde dB-waarden zijn A-gewogen

Rapport: Resultatentabel
Model: IL Wereldschool Trapveld
LAeq totaalresultaten voor toetspunten
Groep: School
Groepsreductie: Nee

Naam Toetspunt	Omschrijving	X	Y	Hoogte	Dag	Avond	Nacht	Etmaal	Li
D006_C	Blok D - eengezinswoningen	86587,08	437492,38	7,50	41,8	--	--	41,8	54,6
A010_B	Blok A - appartementen	86593,33	437430,47	6,00	41,8	--	--	41,8	50,1
A010_C	Blok A - appartementen	86593,33	437430,47	9,00	41,8	--	--	41,8	50,1
A010_D	Blok A - appartementen	86593,33	437430,47	12,00	41,7	--	--	41,7	49,9
A010_E	Blok A - appartementen	86593,33	437430,47	15,00	41,5	--	--	41,5	49,8
A010_F	Blok A - appartementen	86593,33	437430,47	18,00	41,4	--	--	41,4	49,7
A002_A	Blok A - appartementen	86569,29	437469,21	2,00	41,3	--	--	41,3	55,1
B016_C	Blok B - appartementen	86591,18	437477,29	9,00	41,2	--	--	41,2	53,8
A003_B	Blok A - appartementen	86578,40	437474,74	6,00	40,7	--	--	40,7	53,5
A010_A	Blok A - appartementen	86594,67	437431,29	21,00	40,6	--	--	40,6	49,0
D005_A	Blok D - eengezinswoningen	86582,37	437489,53	1,50	40,5	--	--	40,5	56,4
D006_B	Blok D - eengezinswoningen	86587,08	437492,38	4,50	40,5	--	--	40,5	54,6
A010_A	Blok A - appartementen	86593,33	437430,47	2,00	40,4	--	--	40,4	50,1
A010_B	Blok A - appartementen	86594,67	437431,29	24,00	40,4	--	--	40,4	48,8
A002_D	Blok A - appartementen	86569,29	437469,21	12,00	40,2	--	--	40,2	52,4
A002_E	Blok A - appartementen	86569,29	437469,21	15,00	40,0	--	--	40,0	52,3
D008_C	Blok D - eengezinswoningen	86591,72	437495,19	7,50	39,9	--	--	39,9	52,7
A009_B	Blok A - appartementen	86601,83	437435,63	6,00	39,6	--	--	39,6	48,1
A009_C	Blok A - appartementen	86601,83	437435,63	9,00	39,6	--	--	39,6	47,9
A009_D	Blok A - appartementen	86601,83	437435,63	12,00	39,4	--	--	39,4	47,8
A009_E	Blok A - appartementen	86601,83	437435,63	15,00	39,3	--	--	39,3	47,6
A001_A	Blok A - appartementen	86562,50	437465,11	21,00	39,3	--	--	39,3	51,5
D006_A	Blok D - eengezinswoningen	86587,08	437492,38	1,50	39,2	--	--	39,2	55,2
A009_F	Blok A - appartementen	86601,83	437435,63	18,00	39,2	--	--	39,2	47,4
A001_B	Blok A - appartementen	86562,50	437465,11	24,00	39,1	--	--	39,1	51,2
D010_C	Blok D - eengezinswoningen	86596,20	437497,91	7,50	38,8	--	--	38,8	51,7
A009_A	Blok A - appartementen	86603,17	437436,44	21,00	38,8	--	--	38,8	47,0
A002_F	Blok A - appartementen	86569,29	437469,21	18,00	38,7	--	--	38,7	51,0
D008_B	Blok D - eengezinswoningen	86591,72	437495,19	4,50	38,5	--	--	38,5	52,7
A009_B	Blok A - appartementen	86603,17	437436,44	24,00	38,4	--	--	38,4	46,7
A003_A	Blok A - appartementen	86578,40	437474,74	2,00	38,3	--	--	38,3	52,8
B016_B	Blok B - appartementen	86591,18	437477,29	6,00	37,9	--	--	37,9	51,3
B001_C	Blok B - appartementen	86592,22	437483,12	9,00	37,8	--	--	37,8	50,2
A003_D	Blok A - appartementen	86578,40	437474,74	12,00	37,7	--	--	37,7	50,1
A009_A	Blok A - appartementen	86601,83	437435,63	2,00	37,6	--	--	37,6	48,1
D012_C	Blok D - eengezinswoningen	86600,99	437500,82	7,50	37,5	--	--	37,5	50,5
A003_E	Blok A - appartementen	86578,40	437474,74	15,00	37,5	--	--	37,5	49,9
D008_A	Blok D - eengezinswoningen	86591,72	437495,19	1,50	37,4	--	--	37,4	53,4
D010_B	Blok D - eengezinswoningen	86596,20	437497,91	4,50	37,3	--	--	37,3	51,7
B011_C	Blok B - appartementen	86616,68	437444,65	9,00	37,2	--	--	37,2	45,8
B016_A	Blok B - appartementen	86591,18	437477,29	2,00	37,1	--	--	37,1	51,0
B011_D	Blok B - appartementen	86616,68	437444,65	12,00	37,1	--	--	37,1	45,6
B011_B	Blok B - appartementen	86616,68	437444,65	6,00	37,1	--	--	37,1	46,1
B011_E	Blok B - appartementen	86616,68	437444,65	15,00	37,0	--	--	37,0	45,3
B011_F	Blok B - appartementen	86616,68	437444,65	18,00	36,9	--	--	36,9	45,1
A003_F	Blok A - appartementen	86578,40	437474,74	18,00	36,8	--	--	36,8	49,2
D010_A	Blok D - eengezinswoningen	86596,20	437497,91	1,50	36,5	--	--	36,5	52,6
D014_C	Blok D - eengezinswoningen	86606,25	437504,01	7,50	36,3	--	--	36,3	49,4
B011_A	Blok B - appartementen	86618,02	437445,46	21,00	36,2	--	--	36,2	44,6
B011_B	Blok B - appartementen	86618,02	437445,46	24,00	36,1	--	--	36,1	44,6
B016_D	Blok B - appartementen	86591,18	437477,29	12,00	36,0	--	--	36,0	48,4
D012_B	Blok D - eengezinswoningen	86600,99	437500,82	4,50	36,0	--	--	36,0	50,5
B010_C	Blok B - appartementen	86625,38	437449,92	9,00	35,9	--	--	35,9	44,1
B010_D	Blok B - appartementen	86625,38	437449,92	12,00	35,9	--	--	35,9	44,0
B010_E	Blok B - appartementen	86625,38	437449,92	15,00	35,8	--	--	35,8	43,8
B010_F	Blok B - appartementen	86625,38	437449,92	18,00	35,8	--	--	35,8	43,6
A008_C	Blok A - appartementen	86603,87	437440,61	9,00	35,5	--	--	35,5	45,9
B010_B	Blok B - appartementen	86625,38	437449,92	6,00	35,5	--	--	35,5	44,4
A008_D	Blok A - appartementen	86603,87	437440,61	12,00	35,5	--	--	35,5	45,8
A008_B	Blok A - appartementen	86603,87	437440,61	6,00	35,4	--	--	35,4	46,0
B012_B	Blok B - appartementen	86611,74	437443,40	24,00	35,4	--	--	35,4	44,4
B012_A	Blok B - appartementen	86611,74	437443,40	21,00	35,4	--	--	35,4	44,3
D001_C	Blok D - eengezinswoningen	86576,50	437499,49	7,50	35,4	--	--	35,4	47,8
D012_A	Blok D - eengezinswoningen	86600,99	437500,82	1,50	35,3	--	--	35,3	51,5
A008_E	Blok A - appartementen	86603,87	437440,61	15,00	35,3	--	--	35,3	45,6

Alle getoonde dB-waarden zijn A-gewogen

Rapport: Resultatentabel
Model: IL Wereldschool Trapveld
LAeq totaalresultaten voor toetspunten
Groep: School
Groepsreductie: Nee

Naam Toetspunt	Omschrijving	X	Y	Hoogte	Dag	Avond	Nacht	Etmaal	Li
A008_A	Blok A - appartementen	86604,73	437439,18	21,00	35,2	--	--	35,2	45,3
B001_D	Blok B - appartementen	86592,22	437483,12	12,00	35,2	--	--	35,2	47,2
B009_C	Blok B - appartementen	86633,28	437454,72	9,00	35,2	--	--	35,2	43,1
B009_D	Blok B - appartementen	86633,28	437454,72	12,00	35,2	--	--	35,2	43,0
A008_F	Blok A - appartementen	86603,87	437440,61	18,00	35,1	--	--	35,1	45,3
B009_E	Blok B - appartementen	86633,28	437454,72	15,00	35,1	--	--	35,1	42,8
A008_B	Blok A - appartementen	86604,73	437439,18	24,00	35,0	--	--	35,0	45,1
B001_E	Blok B - appartementen	86592,22	437483,12	15,00	34,8	--	--	34,8	46,9
B010_A	Blok B - appartementen	86626,71	437450,74	21,00	34,8	--	--	34,8	43,2
B016_E	Blok B - appartementen	86591,18	437477,29	15,00	34,8	--	--	34,8	47,2
B011_A	Blok B - appartementen	86616,68	437444,65	2,00	34,8	--	--	34,8	46,7
B016_F	Blok B - appartementen	86591,18	437477,29	18,00	34,8	--	--	34,8	47,1
B010_B	Blok B - appartementen	86626,71	437450,74	24,00	34,8	--	--	34,8	43,1
D014_B	Blok D - eengezinswoningen	86606,25	437504,01	4,50	34,7	--	--	34,7	49,4
B015_E	Blok B - appartementen	86595,85	437469,59	15,00	34,7	--	--	34,7	47,1
B015_D	Blok B - appartementen	86595,85	437469,59	12,00	34,7	--	--	34,7	47,0
B015_F	Blok B - appartementen	86595,85	437469,59	18,00	34,6	--	--	34,6	47,0
B001_F	Blok B - appartementen	86592,22	437483,12	18,00	34,6	--	--	34,6	46,5
B015_C	Blok B - appartementen	86595,85	437469,59	9,00	34,5	--	--	34,5	46,9
A002_A	Blok A - appartementen	86570,62	437470,03	21,00	34,5	--	--	34,5	46,4
A002_B	Blok A - appartementen	86570,62	437470,03	24,00	34,4	--	--	34,4	46,2
D014_A	Blok D - eengezinswoningen	86606,25	437504,01	1,50	34,3	--	--	34,3	50,5
B009_B	Blok B - appartementen	86633,28	437454,72	6,00	34,3	--	--	34,3	43,3
B001_A	Blok B - appartementen	86592,22	437483,12	2,00	34,3	--	--	34,3	47,4
B001_B	Blok B - appartementen	86592,22	437483,12	6,00	34,2	--	--	34,2	47,2
A007_C	Blok A - appartementen	86599,31	437448,12	9,00	34,0	--	--	34,0	45,8
A006_C	Blok A - appartementen	86593,28	437458,06	9,00	34,0	--	--	34,0	45,8
B009_F	Blok B - appartementen	86633,28	437454,72	18,00	34,0	--	--	34,0	42,2
A007_B	Blok A - appartementen	86599,31	437448,12	6,00	33,9	--	--	33,9	45,9
A006_B	Blok A - appartementen	86593,28	437458,06	6,00	33,9	--	--	33,9	45,9
A007_D	Blok A - appartementen	86599,31	437448,12	12,00	33,9	--	--	33,9	45,6
A006_D	Blok A - appartementen	86593,28	437458,06	12,00	33,9	--	--	33,9	45,7
D001_B	Blok D - eengezinswoningen	86576,50	437499,49	4,50	33,9	--	--	33,9	47,3
B015_B	Blok B - appartementen	86595,85	437469,59	6,00	33,9	--	--	33,9	46,7
A005_C	Blok A - appartementen	86588,43	437466,06	9,00	33,8	--	--	33,8	45,7
B009_A	Blok B - appartementen	86634,62	437455,53	21,00	33,8	--	--	33,8	41,9
A005_D	Blok A - appartementen	86588,43	437466,06	12,00	33,8	--	--	33,8	45,6
B009_B	Blok B - appartementen	86634,62	437455,53	24,00	33,8	--	--	33,8	41,9
A004_C	Blok A - appartementen	86583,67	437473,90	9,00	33,7	--	--	33,7	45,6
A005_B	Blok A - appartementen	86588,43	437466,06	6,00	33,7	--	--	33,7	45,8
A006_E	Blok A - appartementen	86593,28	437458,06	15,00	33,7	--	--	33,7	45,5
A004_D	Blok A - appartementen	86583,67	437473,90	12,00	33,7	--	--	33,7	45,5
A007_E	Blok A - appartementen	86599,31	437448,12	15,00	33,7	--	--	33,7	45,4
A005_E	Blok A - appartementen	86588,43	437466,06	15,00	33,6	--	--	33,6	45,4
A004_B	Blok A - appartementen	86583,67	437473,90	6,00	33,6	--	--	33,6	45,7
A004_E	Blok A - appartementen	86583,67	437473,90	15,00	33,6	--	--	33,6	45,4
A006_F	Blok A - appartementen	86593,28	437458,06	18,00	33,5	--	--	33,5	45,3
A007_F	Blok A - appartementen	86599,31	437448,12	18,00	33,5	--	--	33,5	45,2
B010_A	Blok B - appartementen	86625,38	437449,92	2,00	33,5	--	--	33,5	45,1
A006_A	Blok A - appartementen	86593,92	437457,01	21,00	33,4	--	--	33,4	45,1
A005_F	Blok A - appartementen	86588,43	437466,06	18,00	33,4	--	--	33,4	45,1
A008_A	Blok A - appartementen	86603,87	437440,61	2,00	33,4	--	--	33,4	46,2
A004_F	Blok A - appartementen	86583,67	437473,90	18,00	33,3	--	--	33,3	45,1
A007_A	Blok A - appartementen	86599,97	437447,03	21,00	33,3	--	--	33,3	44,9
B012_C	Blok B - appartementen	86611,02	437444,59	9,00	33,3	--	--	33,3	43,9
B012_D	Blok B - appartementen	86611,02	437444,59	12,00	33,3	--	--	33,3	43,9
A005_A	Blok A - appartementen	86588,88	437465,31	21,00	33,3	--	--	33,3	45,0
A006_B	Blok A - appartementen	86593,92	437457,01	24,00	33,2	--	--	33,2	44,9
A007_B	Blok A - appartementen	86599,97	437447,03	24,00	33,2	--	--	33,2	44,7
B012_E	Blok B - appartementen	86611,02	437444,59	15,00	33,2	--	--	33,2	43,7
A004_A	Blok A - appartementen	86584,29	437472,89	21,00	33,2	--	--	33,2	44,9
A005_B	Blok A - appartementen	86588,88	437465,31	24,00	33,1	--	--	33,1	44,8
A004_B	Blok A - appartementen	86584,29	437472,89	24,00	33,0	--	--	33,0	44,7
B012_B	Blok B - appartementen	86611,02	437444,59	6,00	33,0	--	--	33,0	43,9
B012_F	Blok B - appartementen	86611,02	437444,59	18,00	33,0	--	--	33,0	43,5

Alle getoonde dB-waarden zijn A-gewogen

Rapport: Resultatentabel
Model: IL Wereldschool Trapveld
LAeq totaalresultaten voor toetspunten
Groep: School
Groepsreductie: Nee

Naam Toetspunt	Omschrijving	X	Y	Hoogte	Dag	Avond	Nacht	Etmaal	Li
C009_E	Blok C - appartementen	86651,94	437460,27	13,50	32,9	--	--	32,9	42,2
C009_D	Blok C - appartementen	86651,94	437460,27	10,50	32,8	--	--	32,8	42,1
E004_C	Blok E - eengezinswoningen	86627,83	437520,21	7,50	32,7	--	--	32,7	46,7
D001_A	Blok D - eengezinswoningen	86576,50	437499,49	1,50	32,7	--	--	32,7	47,8
A003_A	Blok A - appartementen	86579,74	437475,56	21,00	32,6	--	--	32,6	44,5
B009_A	Blok B - appartementen	86633,28	437454,72	2,00	32,6	--	--	32,6	44,2
A003_B	Blok A - appartementen	86579,74	437475,56	24,00	32,6	--	--	32,6	44,4
B015_A	Blok B - appartementen	86596,27	437468,90	21,00	32,5	--	--	32,5	44,4
B001_B	Blok B - appartementen	86593,56	437483,94	24,00	32,4	--	--	32,4	43,1
B015_A	Blok B - appartementen	86595,85	437469,59	2,00	32,3	--	--	32,3	46,8
B014_D	Blok B - appartementen	86600,79	437461,46	12,00	32,2	--	--	32,2	44,1
A006_A	Blok A - appartementen	86593,28	437458,06	2,00	32,2	--	--	32,2	46,4
B014_E	Blok B - appartementen	86600,79	437461,46	15,00	32,1	--	--	32,1	44,0
B014_C	Blok B - appartementen	86600,79	437461,46	9,00	32,1	--	--	32,1	44,0
A007_A	Blok A - appartementen	86599,31	437448,12	2,00	32,0	--	--	32,0	46,1
E004_A	Blok E - eengezinswoningen	86627,83	437520,21	1,50	32,0	--	--	32,0	48,4
A005_A	Blok A - appartementen	86588,43	437466,06	2,00	32,0	--	--	32,0	46,3
B013_C	Blok B - appartementen	86606,66	437451,77	9,00	31,9	--	--	31,9	43,7
B002_D	Blok B - appartementen	86601,10	437488,51	12,00	31,9	--	--	31,9	43,8
C009_C	Blok C - appartementen	86651,94	437460,27	7,50	31,9	--	--	31,9	42,0
B013_D	Blok B - appartementen	86606,66	437451,77	12,00	31,8	--	--	31,8	43,6
B014_B	Blok B - appartementen	86600,79	437461,46	6,00	31,8	--	--	31,8	44,0
B002_E	Blok B - appartementen	86601,10	437488,51	15,00	31,7	--	--	31,7	43,6
B014_F	Blok B - appartementen	86600,79	437461,46	18,00	31,7	--	--	31,7	43,5
E004_B	Blok E - eengezinswoningen	86627,83	437520,21	4,50	31,7	--	--	31,7	46,9
A004_A	Blok A - appartementen	86583,67	437473,90	2,00	31,7	--	--	31,7	46,1
B002_F	Blok B - appartementen	86601,10	437488,51	18,00	31,7	--	--	31,7	43,6
B013_E	Blok B - appartementen	86606,66	437451,77	15,00	31,7	--	--	31,7	43,4
B013_B	Blok B - appartementen	86606,66	437451,77	6,00	31,6	--	--	31,6	43,7
B016_B	Blok B - appartementen	86591,88	437476,14	24,00	31,5	--	--	31,5	42,9
B001_A	Blok B - appartementen	86593,56	437483,94	21,00	31,5	--	--	31,5	42,7
C008_E	Blok C - appartementen	86661,44	437466,03	13,50	31,5	--	--	31,5	40,2
B016_A	Blok B - appartementen	86591,88	437476,14	21,00	31,4	--	--	31,4	43,0
B013_B	Blok B - appartementen	86607,36	437450,61	24,00	31,3	--	--	31,3	42,7
B013_F	Blok B - appartementen	86606,66	437451,77	18,00	31,3	--	--	31,3	42,9
B015_B	Blok B - appartementen	86596,27	437468,90	24,00	31,3	--	--	31,3	42,7
B014_B	Blok B - appartementen	86601,46	437460,35	24,00	31,2	--	--	31,2	42,7
C008_D	Blok C - appartementen	86661,44	437466,03	10,50	31,2	--	--	31,2	40,1
B014_A	Blok B - appartementen	86601,46	437460,35	21,00	31,2	--	--	31,2	42,8
B013_A	Blok B - appartementen	86607,36	437450,61	21,00	31,2	--	--	31,2	42,7
B012_A	Blok B - appartementen	86611,02	437444,59	2,00	30,9	--	--	30,9	44,4
E005_C	Blok E - eengezinswoningen	86631,82	437519,52	7,50	30,8	--	--	30,8	44,8
B002_C	Blok B - appartementen	86601,10	437488,51	9,00	30,8	--	--	30,8	42,7
B003_C	Blok B - appartementen	86610,12	437493,98	9,00	30,6	--	--	30,6	42,8
C009_B	Blok C - appartementen	86651,94	437460,27	4,50	30,5	--	--	30,5	42,1
B003_B	Blok B - appartementen	86610,12	437493,98	6,00	30,4	--	--	30,4	43,5
C009_A	Blok C - appartementen	86651,94	437460,27	1,50	30,3	--	--	30,3	43,3
C007_E	Blok C - appartementen	86670,39	437471,46	13,50	30,3	--	--	30,3	38,2
B008_D	Blok B - appartementen	86635,54	437459,31	12,00	30,2	--	--	30,2	40,9
B002_B	Blok B - appartementen	86601,10	437488,51	6,00	30,2	--	--	30,2	42,7
B008_C	Blok B - appartementen	86635,54	437459,31	9,00	30,1	--	--	30,1	40,9
C008_C	Blok C - appartementen	86661,44	437466,03	7,50	30,1	--	--	30,1	40,0
B014_A	Blok B - appartementen	86600,79	437461,46	2,00	30,0	--	--	30,0	44,7
E005_A	Blok E - eengezinswoningen	86631,82	437519,52	1,50	29,9	--	--	29,9	46,3
B013_A	Blok B - appartementen	86606,66	437451,77	2,00	29,9	--	--	29,9	44,4
C006_E	Blok C - appartementen	86679,30	437476,86	13,50	29,8	--	--	29,8	37,7
E006_C	Blok E - eengezinswoningen	86636,50	437522,36	7,50	29,8	--	--	29,8	44,0
D003_C	Blok D - eengezinswoningen	86580,93	437498,75	7,50	29,8	--	--	29,8	41,9
E005_B	Blok E - eengezinswoningen	86631,82	437519,52	4,50	29,8	--	--	29,8	45,0
B002_A	Blok B - appartementen	86602,44	437489,33	21,00	29,7	--	--	29,7	41,1
C007_D	Blok C - appartementen	86670,39	437471,46	10,50	29,7	--	--	29,7	37,9
B002_B	Blok B - appartementen	86602,44	437489,33	24,00	29,6	--	--	29,6	41,0
B003_D	Blok B - appartementen	86610,12	437493,98	12,00	29,6	--	--	29,6	41,3
D013_B	Blok D - eengezinswoningen	86597,80	437506,09	4,50	29,6	--	--	29,6	43,9
D007_C	Blok D - eengezinswoningen	86584,11	437497,79	7,50	29,5	--	--	29,5	41,6

Alle getoonde dB-waarden zijn A-gewogen

Rapport: Resultatentabel
Model: IL Wereldschool Trapveld
LAeq totaalresultaten voor toetspunten
Groep: School
Groepsreductie: Nee

Naam Toetspunt	Omschrijving	X	Y	Hoogte	Dag	Avond	Nacht	Etmaal	Li
B008_E	Blok B - appartementen	86635,54	437459,31	15,00	29,4	--	--	29,4	39,9
D018_C	Blok D - eengezinswoningen	86598,69	437509,67	7,50	29,4	--	--	29,4	42,0
D011_A	Blok D - eengezinswoningen	86593,22	437503,31	1,50	29,4	--	--	29,4	44,8
D016_C	Blok D - eengezinswoningen	86604,12	437512,59	7,50	29,3	--	--	29,3	42,3
E008_C	Blok E - eengezinswoningen	86641,47	437525,37	7,50	29,2	--	--	29,2	43,4
D011_B	Blok D - eengezinswoningen	86593,22	437503,31	4,50	29,2	--	--	29,2	43,1
E006_A	Blok E - eengezinswoningen	86636,50	437522,36	1,50	29,1	--	--	29,1	45,4
D013_A	Blok D - eengezinswoningen	86597,80	437506,09	1,50	29,1	--	--	29,1	44,8
D018_B	Blok D - eengezinswoningen	86598,69	437509,67	4,50	29,1	--	--	29,1	43,2
B003_A	Blok B - appartementen	86610,12	437493,98	2,00	29,1	--	--	29,1	44,2
E002_C	Blok E - eengezinswoningen	86624,93	437524,98	7,50	29,0	--	--	29,0	42,8
C008_A	Blok C - appartementen	86661,44	437466,03	1,50	29,0	--	--	29,0	41,5
C006_D	Blok C - appartementen	86679,30	437476,86	10,50	29,0	--	--	29,0	37,4
B008_B	Blok B - appartementen	86635,54	437459,31	6,00	28,9	--	--	28,9	41,0
C008_B	Blok C - appartementen	86661,44	437466,03	4,50	28,9	--	--	28,9	40,1
E006_B	Blok E - eengezinswoningen	86636,50	437522,36	4,50	28,9	--	--	28,9	44,1
D009_C	Blok D - eengezinswoningen	86588,89	437500,69	7,50	28,7	--	--	28,7	40,9
B003_E	Blok B - appartementen	86610,12	437493,98	15,00	28,6	--	--	28,6	40,1
C010_D	Blok C - appartementen	86641,80	437462,33	10,50	28,6	--	--	28,6	39,3
C010_E	Blok C - appartementen	86641,80	437462,33	13,50	28,6	--	--	28,6	39,2
B007_D	Blok B - appartementen	86631,56	437465,87	12,00	28,6	--	--	28,6	40,1
E008_A	Blok E - eengezinswoningen	86641,47	437525,37	1,50	28,6	--	--	28,6	44,9
B007_C	Blok B - appartementen	86631,56	437465,87	9,00	28,6	--	--	28,6	40,3
B003_F	Blok B - appartementen	86610,12	437493,98	18,00	28,5	--	--	28,5	40,0
B008_A	Blok B - appartementen	86636,24	437458,15	21,00	28,5	--	--	28,5	39,7
C007_C	Blok C - appartementen	86670,39	437471,46	7,50	28,5	--	--	28,5	37,8
B007_E	Blok B - appartementen	86631,56	437465,87	15,00	28,5	--	--	28,5	39,9
B002_A	Blok B - appartementen	86601,10	437488,51	2,00	28,5	--	--	28,5	43,3
B008_F	Blok B - appartementen	86635,54	437459,31	18,00	28,5	--	--	28,5	39,8
E010_C	Blok E - eengezinswoningen	86646,07	437528,16	7,50	28,5	--	--	28,5	42,8
B007_F	Blok B - appartementen	86631,56	437465,87	18,00	28,4	--	--	28,4	39,8
B007_A	Blok B - appartementen	86632,34	437464,58	21,00	28,4	--	--	28,4	39,7
B003_A	Blok B - appartementen	86611,46	437494,80	21,00	28,3	--	--	28,3	39,8
B008_B	Blok B - appartementen	86636,24	437458,15	24,00	28,3	--	--	28,3	39,4
E008_B	Blok E - eengezinswoningen	86641,47	437525,37	4,50	28,3	--	--	28,3	43,6
B006_D	Blok B - appartementen	86625,35	437476,11	12,00	28,2	--	--	28,2	39,7
B003_B	Blok B - appartementen	86611,46	437494,80	24,00	28,2	--	--	28,2	39,6
D011_C	Blok D - eengezinswoningen	86593,22	437503,31	7,50	28,1	--	--	28,1	40,4
B006_E	Blok B - appartementen	86625,35	437476,11	15,00	28,1	--	--	28,1	39,6
B007_B	Blok B - appartementen	86632,34	437464,58	24,00	28,1	--	--	28,1	39,3
B006_C	Blok B - appartementen	86625,35	437476,11	9,00	28,1	--	--	28,1	39,8
E012_C	Blok E - eengezinswoningen	86650,86	437531,06	7,50	28,0	--	--	28,0	42,4
B006_F	Blok B - appartementen	86625,35	437476,11	18,00	28,0	--	--	28,0	39,5
C002_E	Blok C - appartementen	86654,78	437475,87	13,50	28,0	--	--	28,0	39,4
E010_A	Blok E - eengezinswoningen	86646,07	437528,16	1,50	28,0	--	--	28,0	44,3
D003_B	Blok D - eengezinswoningen	86580,93	437498,75	4,50	28,0	--	--	28,0	41,4
C003_E	Blok C - appartementen	86664,58	437481,82	13,50	27,9	--	--	27,9	39,4
D016_B	Blok D - eengezinswoningen	86604,12	437512,59	4,50	27,9	--	--	27,9	42,4
B005_D	Blok B - appartementen	86620,76	437483,67	12,00	27,9	--	--	27,9	39,6
B006_A	Blok B - appartementen	86626,01	437475,01	21,00	27,9	--	--	27,9	39,3
D018_A	Blok D - eengezinswoningen	86598,69	437509,67	1,50	27,9	--	--	27,9	43,5
C010_C	Blok C - appartementen	86641,80	437462,33	7,50	27,9	--	--	27,9	39,4
B004_D	Blok B - appartementen	86615,64	437492,12	12,00	27,8	--	--	27,8	39,6
D016_A	Blok D - eengezinswoningen	86604,12	437512,59	1,50	27,8	--	--	27,8	43,7
B004_C	Blok B - appartementen	86615,64	437492,12	9,00	27,8	--	--	27,8	39,9
C006_C	Blok C - appartementen	86679,30	437476,86	7,50	27,8	--	--	27,8	37,3
D007_B	Blok D - eengezinswoningen	86584,11	437497,79	4,50	27,8	--	--	27,8	41,3
C007_A	Blok C - appartementen	86670,39	437471,46	1,50	27,8	--	--	27,8	39,4
B005_E	Blok B - appartementen	86620,76	437483,67	15,00	27,8	--	--	27,8	39,4
B005_C	Blok B - appartementen	86620,76	437483,67	9,00	27,8	--	--	27,8	39,7
C004_E	Blok C - appartementen	86673,27	437487,09	13,50	27,8	--	--	27,8	39,3
B008_A	Blok B - appartementen	86635,54	437459,31	2,00	27,7	--	--	27,7	42,0
E012_A	Blok E - eengezinswoningen	86650,86	437531,06	1,50	27,7	--	--	27,7	44,1
B004_E	Blok B - appartementen	86615,64	437492,12	15,00	27,7	--	--	27,7	39,5
C002_D	Blok C - appartementen	86654,78	437475,87	10,50	27,7	--	--	27,7	39,4

Alle getoonde dB-waarden zijn A-gewogen

Rapport: Resultatentabel
Model: IL Wereldschool Trapveld
LAeq totaalresultaten voor toetspunten
Groep: School
Groepsreductie: Nee

Naam Toetspunt	Omschrijving	X	Y	Hoogte	Dag	Avond	Nacht	Etmaal	Li
E010_B	Blok E - eengezinswoningen	86646,07	437528,16	4,50	27,7	--	--	27,7	43,0
B005_F	Blok B - appartementen	86620,76	437483,67	18,00	27,6	--	--	27,6	39,3
B007_B	Blok B - appartementen	86631,56	437465,87	6,00	27,6	--	--	27,6	40,5
B004_F	Blok B - appartementen	86615,64	437492,12	18,00	27,6	--	--	27,6	39,3
B005_A	Blok B - appartementen	86621,59	437482,31	21,00	27,6	--	--	27,6	39,2
C001_E	Blok C - appartementen	86646,35	437470,76	13,50	27,6	--	--	27,6	38,8
D013_C	Blok D - eengezinswoningen	86597,80	437506,09	7,50	27,5	--	--	27,5	39,9
B004_A	Blok B - appartementen	86616,44	437490,80	21,00	27,5	--	--	27,5	39,2
C007_B	Blok C - appartementen	86670,39	437471,46	4,50	27,5	--	--	27,5	37,8
E002_B	Blok E - eengezinswoningen	86624,93	437524,98	4,50	27,4	--	--	27,4	42,3
B006_B	Blok B - appartementen	86626,01	437475,01	24,00	27,4	--	--	27,4	38,7
C006_A	Blok C - appartementen	86679,30	437476,86	1,50	27,4	--	--	27,4	39,0
E002_A	Blok E - eengezinswoningen	86624,93	437524,98	1,50	27,4	--	--	27,4	43,3
C001_D	Blok C - appartementen	86646,35	437470,76	10,50	27,3	--	--	27,3	38,9
E012_B	Blok E - eengezinswoningen	86650,86	437531,06	4,50	27,3	--	--	27,3	42,7
C003_D	Blok C - appartementen	86664,58	437481,82	10,50	27,3	--	--	27,3	39,4
B004_B	Blok B - appartementen	86615,64	437492,12	6,00	27,1	--	--	27,1	40,5
D015_C	Blok D - eengezinswoningen	86606,94	437507,95	7,50	27,1	--	--	27,1	39,7
D009_B	Blok D - eengezinswoningen	86588,89	437500,69	4,50	27,1	--	--	27,1	40,8
B005_B	Blok B - appartementen	86621,59	437482,31	24,00	26,9	--	--	26,9	38,5
C006_B	Blok C - appartementen	86679,30	437476,86	4,50	26,9	--	--	26,9	37,5
C004_D	Blok C - appartementen	86673,27	437487,09	10,50	26,9	--	--	26,9	39,3
B004_B	Blok B - appartementen	86616,44	437490,80	24,00	26,9	--	--	26,9	38,5
D017_C	Blok D - eengezinswoningen	86599,94	437513,70	7,50	26,8	--	--	26,8	39,3
D009_A	Blok D - eengezinswoningen	86588,89	437500,69	1,50	26,8	--	--	26,8	42,2
B006_B	Blok B - appartementen	86625,35	437476,11	6,00	26,7	--	--	26,7	39,8
B007_A	Blok B - appartementen	86631,56	437465,87	2,00	26,7	--	--	26,7	41,6
B005_B	Blok B - appartementen	86620,76	437483,67	6,00	26,6	--	--	26,6	39,7
C010_B	Blok C - appartementen	86641,80	437462,33	4,50	26,6	--	--	26,6	39,6
D003_A	Blok D - eengezinswoningen	86580,93	437498,75	1,50	26,5	--	--	26,5	41,8
C010_A	Blok C - appartementen	86641,80	437462,33	1,50	26,5	--	--	26,5	41,1
D007_A	Blok D - eengezinswoningen	86584,11	437497,79	1,50	26,4	--	--	26,4	41,7
B006_A	Blok B - appartementen	86625,35	437476,11	2,00	26,3	--	--	26,3	41,3
B005_A	Blok B - appartementen	86620,76	437483,67	2,00	26,2	--	--	26,2	41,3
B004_A	Blok B - appartementen	86615,64	437492,12	2,00	26,2	--	--	26,2	41,3
D015_A	Blok D - eengezinswoningen	86606,94	437507,95	1,50	25,7	--	--	25,7	41,3
C005_E	Blok C - appartementen	86680,51	437485,19	13,50	25,7	--	--	25,7	37,2
D015_B	Blok D - eengezinswoningen	86606,94	437507,95	4,50	25,6	--	--	25,6	39,6
D017_B	Blok D - eengezinswoningen	86599,94	437513,70	4,50	25,5	--	--	25,5	39,7
E001_C	Blok E - eengezinswoningen	86626,01	437529,51	7,50	25,2	--	--	25,2	37,0
D017_A	Blok D - eengezinswoningen	86599,94	437513,70	1,50	25,1	--	--	25,1	40,7
C005_D	Blok C - appartementen	86680,51	437485,19	10,50	24,6	--	--	24,6	36,9
E001_A	Blok E - eengezinswoningen	86626,01	437529,51	1,50	24,6	--	--	24,6	38,4
E001_B	Blok E - eengezinswoningen	86626,01	437529,51	4,50	24,1	--	--	24,1	37,0
C005_A	Blok C - appartementen	86680,51	437485,19	1,50	23,8	--	--	23,8	39,1
E013_C	Blok E - eengezinswoningen	86651,63	437534,50	7,50	23,3	--	--	23,3	37,2
C005_C	Blok C - appartementen	86680,51	437485,19	7,50	23,3	--	--	23,3	36,4
E013_A	Blok E - eengezinswoningen	86651,63	437534,50	1,50	22,9	--	--	22,9	38,9
E013_B	Blok E - eengezinswoningen	86651,63	437534,50	4,50	22,6	--	--	22,6	37,6
E003_C	Blok E - eengezinswoningen	86630,10	437528,33	7,50	22,3	--	--	22,3	35,6
E007_C	Blok E - eengezinswoningen	86633,46	437527,71	7,50	22,1	--	--	22,1	35,5
C005_B	Blok C - appartementen	86680,51	437485,19	4,50	21,9	--	--	21,9	35,8
E009_C	Blok E - eengezinswoningen	86637,83	437530,36	7,50	21,6	--	--	21,6	35,1
E003_A	Blok E - eengezinswoningen	86630,10	437528,33	1,50	21,5	--	--	21,5	37,1
E011_C	Blok E - eengezinswoningen	86642,32	437533,09	7,50	21,3	--	--	21,3	34,8
E007_A	Blok E - eengezinswoningen	86633,46	437527,71	1,50	21,3	--	--	21,3	36,9
E003_B	Blok E - eengezinswoningen	86630,10	437528,33	4,50	21,1	--	--	21,1	35,7
E009_A	Blok E - eengezinswoningen	86637,83	437530,36	1,50	20,9	--	--	20,9	36,5
E014_C	Blok E - eengezinswoningen	86647,35	437536,14	7,50	20,9	--	--	20,9	34,4
E007_B	Blok E - eengezinswoningen	86633,46	437527,71	4,50	20,9	--	--	20,9	35,5
E011_A	Blok E - eengezinswoningen	86642,32	437533,09	1,50	20,6	--	--	20,6	36,2
E009_B	Blok E - eengezinswoningen	86637,83	437530,36	4,50	20,6	--	--	20,6	35,1
E014_A	Blok E - eengezinswoningen	86647,35	437536,14	1,50	20,6	--	--	20,6	36,0
E011_B	Blok E - eengezinswoningen	86642,32	437533,09	4,50	20,2	--	--	20,2	34,8
E014_B	Blok E - eengezinswoningen	86647,35	437536,14	4,50	19,9	--	--	19,9	34,4

Alle getoonde dB-waarden zijn A-gewogen

Rapport: Resultatentabel
Model: IL Wereldschool Trapveld
LAeq totaalresultaten voor toetspunten
Groep: Trapveld
Groepsreductie: Nee

Naam Toetspunt	Omschrijving	X	Y	Hoogte	Dag	Avond	Nacht	Etmaal	Li
A013_A	Blok A - appartementen	86574,40	437433,76	2,00	57,7	60,2	--	65,2	61,5
A013_B	Blok A - appartementen	86574,40	437433,76	6,00	57,7	60,2	--	65,2	61,5
A014_B	Blok A - appartementen	86568,81	437443,02	6,00	57,4	60,0	--	65,0	61,2
A014_A	Blok A - appartementen	86568,81	437443,02	2,00	57,4	59,9	--	64,9	61,2
A013_C	Blok A - appartementen	86574,40	437433,76	9,00	57,4	59,9	--	64,9	61,2
A014_C	Blok A - appartementen	86568,81	437443,02	9,00	57,2	59,7	--	64,7	61,0
A012_A	Blok A - appartementen	86578,69	437426,67	2,00	57,1	59,7	--	64,7	60,9
A012_B	Blok A - appartementen	86578,69	437426,67	6,00	57,1	59,7	--	64,7	60,9
A013_D	Blok A - appartementen	86574,40	437433,76	12,00	57,0	59,5	--	64,5	60,8
A012_C	Blok A - appartementen	86578,69	437426,67	9,00	56,8	59,4	--	64,4	60,6
A014_D	Blok A - appartementen	86568,81	437443,02	12,00	56,7	59,3	--	64,3	60,5
A015_B	Blok A - appartementen	86564,19	437450,67	6,00	56,6	59,1	--	64,1	60,4
A015_A	Blok A - appartementen	86564,19	437450,67	2,00	56,5	59,0	--	64,0	60,3
A012_D	Blok A - appartementen	86578,69	437426,67	12,00	56,5	59,0	--	64,0	60,3
A013_E	Blok A - appartementen	86574,40	437433,76	15,00	56,5	59,0	--	64,0	60,3
A015_C	Blok A - appartementen	86564,19	437450,67	9,00	56,4	59,0	--	64,0	60,2
A014_E	Blok A - appartementen	86568,81	437443,02	15,00	56,3	58,8	--	63,8	60,1
A012_E	Blok A - appartementen	86578,69	437426,67	15,00	56,0	58,6	--	63,6	59,8
A015_D	Blok A - appartementen	86564,19	437450,67	12,00	55,9	58,5	--	63,5	59,7
A013_F	Blok A - appartementen	86574,40	437433,76	18,00	55,7	58,2	--	63,2	59,5
A014_F	Blok A - appartementen	86568,81	437443,02	18,00	55,6	58,2	--	63,2	59,4
A015_E	Blok A - appartementen	86564,19	437450,67	15,00	55,5	58,1	--	63,1	59,3
A016_B	Blok A - appartementen	86559,16	437459,02	6,00	55,2	57,8	--	62,8	59,0
A012_F	Blok A - appartementen	86578,69	437426,67	18,00	55,2	57,8	--	62,8	59,0
A016_C	Blok A - appartementen	86559,16	437459,02	9,00	55,2	57,7	--	62,7	59,0
A016_A	Blok A - appartementen	86559,16	437459,02	2,00	55,0	57,6	--	62,6	58,9
A015_F	Blok A - appartementen	86564,19	437450,67	18,00	55,0	57,5	--	62,5	58,8
A014_A	Blok A - appartementen	86569,59	437441,72	21,00	54,8	57,4	--	62,4	58,6
A013_A	Blok A - appartementen	86575,11	437432,58	21,00	54,7	57,3	--	62,3	58,5
A016_D	Blok A - appartementen	86559,16	437459,02	12,00	54,6	57,1	--	62,1	58,4
A015_A	Blok A - appartementen	86564,84	437449,60	21,00	54,4	56,9	--	61,9	58,2
A016_E	Blok A - appartementen	86559,16	437459,02	15,00	54,2	56,8	--	61,8	58,0
A012_A	Blok A - appartementen	86579,23	437425,78	21,00	54,2	56,7	--	61,7	58,0
A014_B	Blok A - appartementen	86569,59	437441,72	24,00	54,0	56,5	--	61,5	57,8
A013_B	Blok A - appartementen	86575,11	437432,58	24,00	53,8	56,4	--	61,4	57,6
A015_B	Blok A - appartementen	86564,84	437449,60	24,00	53,7	56,2	--	61,2	57,5
A016_F	Blok A - appartementen	86559,16	437459,02	18,00	53,7	56,2	--	61,2	57,5
A012_B	Blok A - appartementen	86579,23	437425,78	24,00	53,4	56,0	--	61,0	57,2
A016_A	Blok A - appartementen	86559,84	437457,88	21,00	53,3	55,8	--	60,8	57,1
A016_B	Blok A - appartementen	86559,84	437457,88	24,00	52,7	55,2	--	60,2	56,5
A001_C	Blok A - appartementen	86561,17	437464,29	9,00	45,9	48,4	--	53,4	49,7
A001_B	Blok A - appartementen	86561,17	437464,29	6,00	45,3	47,9	--	52,9	49,1
A001_A	Blok A - appartementen	86561,17	437464,29	2,00	44,6	47,1	--	52,1	48,5
A002_C	Blok A - appartementen	86569,29	437469,21	9,00	44,5	47,1	--	52,1	48,3
A002_B	Blok A - appartementen	86569,29	437469,21	6,00	43,4	46,0	--	51,0	47,2
A011_A	Blok A - appartementen	86584,32	437425,01	2,00	42,9	45,5	--	50,5	46,8
A011_B	Blok A - appartementen	86584,32	437425,01	6,00	42,9	45,5	--	50,5	46,7
A011_C	Blok A - appartementen	86584,32	437425,01	9,00	42,8	45,3	--	50,3	46,6
A011_D	Blok A - appartementen	86584,32	437425,01	12,00	42,7	45,2	--	50,2	46,5
A011_E	Blok A - appartementen	86584,32	437425,01	15,00	42,5	45,0	--	50,0	46,3
A002_A	Blok A - appartementen	86569,29	437469,21	2,00	42,3	44,8	--	49,8	46,4
D002_C	Blok D - eengezinswoningen	86575,69	437495,53	7,50	42,0	44,5	--	49,5	45,8
D002_B	Blok D - eengezinswoningen	86575,69	437495,53	4,50	41,8	44,4	--	49,4	45,7
A011_F	Blok A - appartementen	86584,32	437425,01	18,00	41,4	44,0	--	49,0	45,2
D004_C	Blok D - eengezinswoningen	86578,61	437490,70	7,50	41,1	43,6	--	48,6	44,9
D004_B	Blok D - eengezinswoningen	86578,61	437490,70	4,50	41,0	43,5	--	48,5	44,9
A001_D	Blok A - appartementen	86561,17	437464,29	12,00	40,8	43,4	--	48,4	44,6
A001_E	Blok A - appartementen	86561,17	437464,29	15,00	40,7	43,2	--	48,2	44,5
D005_C	Blok D - eengezinswoningen	86582,37	437489,53	7,50	39,9	42,5	--	47,5	43,7
D005_B	Blok D - eengezinswoningen	86582,37	437489,53	4,50	39,8	42,3	--	47,3	43,7
D002_A	Blok D - eengezinswoningen	86575,69	437495,53	1,50	39,7	42,3	--	47,3	46,0
A011_A	Blok A - appartementen	86585,66	437425,82	21,00	39,0	41,6	--	46,6	42,8
D004_A	Blok D - eengezinswoningen	86578,61	437490,70	1,50	38,9	41,4	--	46,4	45,0
A001_F	Blok A - appartementen	86561,17	437464,29	18,00	38,6	41,1	--	46,1	42,4
A011_B	Blok A - appartementen	86585,66	437425,82	24,00	38,4	40,9	--	45,9	42,2

Alle getoonde dB-waarden zijn A-gewogen

Rapport: Resultatentabel
Model: IL Wereldschool Trapveld
LAeq totaalresultaten voor toetspunten
Groep: Trapveld
Groepsreductie: Nee

Naam Toetspunt	Omschrijving	X	Y	Hoogte	Dag	Avond	Nacht	Etmaal	Li
D006_C	Blok D - eengezinswoningen	86587,08	437492,38	7,50	38,1	40,7	--	45,7	41,9
A002_E	Blok A - appartementen	86569,29	437469,21	15,00	38,1	40,6	--	45,6	41,9
A002_D	Blok A - appartementen	86569,29	437469,21	12,00	37,9	40,4	--	45,4	41,7
D005_A	Blok D - eengezinswoningen	86582,37	437489,53	1,50	37,9	40,4	--	45,4	44,1
D006_B	Blok D - eengezinswoningen	86587,08	437492,38	4,50	37,7	40,3	--	45,3	41,9
D008_C	Blok D - eengezinswoningen	86591,72	437495,19	7,50	36,2	38,8	--	43,8	40,0
D006_A	Blok D - eengezinswoningen	86587,08	437492,38	1,50	35,9	38,5	--	43,5	42,4
A010_C	Blok A - appartementen	86593,33	437430,47	9,00	35,7	38,3	--	43,3	39,5
A010_B	Blok A - appartementen	86593,33	437430,47	6,00	35,6	38,2	--	43,2	39,4
A010_D	Blok A - appartementen	86593,33	437430,47	12,00	35,6	38,2	--	43,2	39,4
D008_B	Blok D - eengezinswoningen	86591,72	437495,19	4,50	35,5	38,1	--	43,1	40,0
A002_F	Blok A - appartementen	86569,29	437469,21	18,00	35,5	38,0	--	43,0	39,3
A010_E	Blok A - appartementen	86593,33	437430,47	15,00	35,3	37,9	--	42,9	39,1
A010_A	Blok A - appartementen	86593,33	437430,47	2,00	35,3	37,9	--	42,9	39,4
A010_F	Blok A - appartementen	86593,33	437430,47	18,00	35,2	37,7	--	42,7	39,0
D010_C	Blok D - eengezinswoningen	86596,20	437497,91	7,50	35,2	37,7	--	42,7	39,0
A003_C	Blok A - appartementen	86578,40	437474,74	9,00	34,9	37,5	--	42,5	38,7
A003_B	Blok A - appartementen	86578,40	437474,74	6,00	34,6	37,1	--	42,1	38,4
A010_A	Blok A - appartementen	86594,67	437431,29	21,00	34,2	36,8	--	41,8	38,0
A001_A	Blok A - appartementen	86562,50	437465,11	21,00	34,2	36,7	--	41,7	38,0
D010_B	Blok D - eengezinswoningen	86596,20	437497,91	4,50	34,2	36,7	--	41,7	38,9
D012_C	Blok D - eengezinswoningen	86600,99	437500,82	7,50	34,2	36,7	--	41,7	38,0
A003_E	Blok A - appartementen	86578,40	437474,74	15,00	34,1	36,6	--	41,6	37,9
A001_B	Blok A - appartementen	86562,50	437465,11	24,00	34,0	36,5	--	41,5	37,8
D008_A	Blok D - eengezinswoningen	86591,72	437495,19	1,50	34,0	36,5	--	41,5	40,6
A003_D	Blok A - appartementen	86578,40	437474,74	12,00	33,7	36,2	--	41,2	37,5
A009_B	Blok A - appartementen	86601,83	437435,63	6,00	33,6	36,1	--	41,1	37,4
A009_D	Blok A - appartementen	86601,83	437435,63	12,00	33,5	36,1	--	41,1	37,3
A009_C	Blok A - appartementen	86601,83	437435,63	9,00	33,5	36,0	--	41,0	37,3
A003_A	Blok A - appartementen	86578,40	437474,74	2,00	33,2	35,7	--	40,7	38,3
A003_F	Blok A - appartementen	86578,40	437474,74	18,00	33,2	35,7	--	40,7	37,0
A009_E	Blok A - appartementen	86601,83	437435,63	15,00	33,2	35,7	--	40,7	37,0
D014_C	Blok D - eengezinswoningen	86606,25	437504,01	7,50	33,1	35,7	--	40,7	36,9
A009_F	Blok A - appartementen	86601,83	437435,63	18,00	33,0	35,5	--	40,5	36,8
A010_B	Blok A - appartementen	86594,67	437431,29	24,00	32,9	35,5	--	40,5	36,7
D012_B	Blok D - eengezinswoningen	86600,99	437500,82	4,50	32,9	35,4	--	40,4	37,9
D010_A	Blok D - eengezinswoningen	86596,20	437497,91	1,50	32,8	35,4	--	40,4	39,6
A007_B	Blok A - appartementen	86599,31	437448,12	6,00	32,6	35,1	--	40,1	36,4
A009_A	Blok A - appartementen	86603,17	437436,44	21,00	32,6	35,1	--	40,1	36,4
A009_A	Blok A - appartementen	86601,83	437435,63	2,00	32,6	35,1	--	40,1	37,4
A006_B	Blok A - appartementen	86593,28	437458,06	6,00	32,5	35,1	--	40,1	36,3
A007_C	Blok A - appartementen	86599,31	437448,12	9,00	32,5	35,0	--	40,0	36,3
A006_C	Blok A - appartementen	86593,28	437458,06	9,00	32,4	35,0	--	40,0	36,2
A008_B	Blok A - appartementen	86603,87	437440,61	6,00	32,4	34,9	--	39,9	36,2
A008_C	Blok A - appartementen	86603,87	437440,61	9,00	32,4	34,9	--	39,9	36,2
A005_B	Blok A - appartementen	86588,43	437466,06	6,00	32,3	34,8	--	39,8	36,1
A006_D	Blok A - appartementen	86593,28	437458,06	12,00	32,2	34,8	--	39,8	36,0
A007_D	Blok A - appartementen	86599,31	437448,12	12,00	32,2	34,8	--	39,8	36,0
A008_D	Blok A - appartementen	86603,87	437440,61	12,00	32,2	34,7	--	39,7	36,0
A005_C	Blok A - appartementen	86588,43	437466,06	9,00	32,1	34,7	--	39,7	35,9
A009_B	Blok A - appartementen	86603,17	437436,44	24,00	32,1	34,6	--	39,6	35,9
A005_D	Blok A - appartementen	86588,43	437466,06	12,00	32,0	34,6	--	39,6	35,8
A006_E	Blok A - appartementen	86593,28	437458,06	15,00	32,0	34,6	--	39,6	35,8
A007_E	Blok A - appartementen	86599,31	437448,12	15,00	32,0	34,6	--	39,6	35,8
A008_E	Blok A - appartementen	86603,87	437440,61	15,00	31,9	34,4	--	39,4	35,7
A004_B	Blok A - appartementen	86583,67	437473,90	6,00	31,9	34,4	--	39,4	35,7
A005_E	Blok A - appartementen	86588,43	437466,06	15,00	31,8	34,3	--	39,3	35,6
A004_C	Blok A - appartementen	86583,67	437473,90	9,00	31,8	34,3	--	39,3	35,6
A007_F	Blok A - appartementen	86599,31	437448,12	18,00	31,8	34,3	--	39,3	35,6
A006_F	Blok A - appartementen	86593,28	437458,06	18,00	31,7	34,3	--	39,3	35,5
D012_A	Blok D - eengezinswoningen	86600,99	437500,82	1,50	31,7	34,3	--	39,3	38,6
A004_D	Blok A - appartementen	86583,67	437473,90	12,00	31,7	34,2	--	39,2	35,5
A008_F	Blok A - appartementen	86603,87	437440,61	18,00	31,6	34,2	--	39,2	35,4
D014_B	Blok D - eengezinswoningen	86606,25	437504,01	4,50	31,6	34,1	--	39,1	36,9
A005_F	Blok A - appartementen	86588,43	437466,06	18,00	31,6	34,1	--	39,1	35,4

Alle getoonde dB-waarden zijn A-gewogen

Rapport: Resultatentabel
Model: IL Wereldschool Trapveld
LAeq totaalresultaten voor toetspunten
Groep: Trapveld
Groepsreductie: Nee

Naam Toetspunt	Omschrijving	X	Y	Hoogte	Dag	Avond	Nacht	Etmaal	Li
A006_A	Blok A - appartementen	86593,92	437457,01	21,00	31,6	34,1	--	39,1	35,4
A004_E	Blok A - appartementen	86583,67	437473,90	15,00	31,5	34,1	--	39,1	35,3
A006_A	Blok A - appartementen	86593,28	437458,06	2,00	31,5	34,1	--	39,1	36,6
D001_C	Blok D - eengezinswoningen	86576,50	437499,49	7,50	31,5	34,1	--	39,1	35,3
A007_A	Blok A - appartementen	86599,97	437447,03	21,00	31,5	34,0	--	39,0	35,3
A007_A	Blok A - appartementen	86599,31	437448,12	2,00	31,5	34,0	--	39,0	36,5
A008_A	Blok A - appartementen	86604,73	437439,18	21,00	31,4	34,0	--	39,0	35,2
A005_A	Blok A - appartementen	86588,88	437465,31	21,00	31,3	33,9	--	38,9	35,1
A004_F	Blok A - appartementen	86583,67	437473,90	18,00	31,3	33,9	--	38,9	35,1
A006_B	Blok A - appartementen	86593,92	437457,01	24,00	31,3	33,8	--	38,8	35,1
A005_A	Blok A - appartementen	86588,43	437466,06	2,00	31,2	33,8	--	38,8	36,3
A007_B	Blok A - appartementen	86599,97	437447,03	24,00	31,2	33,7	--	38,7	35,0
A008_B	Blok A - appartementen	86604,73	437439,18	24,00	31,2	33,7	--	38,7	35,0
A005_B	Blok A - appartementen	86588,88	437465,31	24,00	31,1	33,7	--	38,7	34,9
A002_A	Blok A - appartementen	86570,62	437470,03	21,00	31,1	33,7	--	38,7	34,9
B011_B	Blok B - appartementen	86616,68	437444,65	6,00	31,1	33,6	--	38,6	34,9
A008_A	Blok A - appartementen	86603,87	437440,61	2,00	31,1	33,6	--	38,6	36,3
A004_A	Blok A - appartementen	86584,29	437472,89	21,00	31,1	33,6	--	38,6	34,9
B011_C	Blok B - appartementen	86616,68	437444,65	9,00	31,0	33,6	--	38,6	34,8
B011_D	Blok B - appartementen	86616,68	437444,65	12,00	30,9	33,5	--	38,5	34,7
D001_B	Blok D - eengezinswoningen	86576,50	437499,49	4,50	30,9	33,5	--	38,5	35,2
A004_B	Blok A - appartementen	86584,29	437472,89	24,00	30,9	33,4	--	38,4	34,7
A002_B	Blok A - appartementen	86570,62	437470,03	24,00	30,8	33,3	--	38,3	34,6
D014_A	Blok D - eengezinswoningen	86606,25	437504,01	1,50	30,7	33,3	--	38,3	37,7
B011_E	Blok B - appartementen	86616,68	437444,65	15,00	30,7	33,3	--	38,3	34,5
B011_F	Blok B - appartementen	86616,68	437444,65	18,00	30,7	33,2	--	38,2	34,5
A004_A	Blok A - appartementen	86583,67	437473,90	2,00	30,5	33,0	--	38,0	35,8
B011_A	Blok B - appartementen	86618,02	437445,46	21,00	30,3	32,9	--	37,9	34,1
B012_C	Blok B - appartementen	86611,02	437444,59	9,00	30,3	32,8	--	37,8	34,1
B012_D	Blok B - appartementen	86611,02	437444,59	12,00	30,2	32,8	--	37,8	34,0
B012_B	Blok B - appartementen	86611,02	437444,59	6,00	30,2	32,8	--	37,8	34,0
B011_B	Blok B - appartementen	86618,02	437445,46	24,00	30,2	32,8	--	37,8	34,0
B012_A	Blok B - appartementen	86611,74	437443,40	21,00	30,2	32,7	--	37,7	34,0
A003_A	Blok A - appartementen	86579,74	437475,56	21,00	30,2	32,7	--	37,7	34,0
B013_B	Blok B - appartementen	86606,66	437451,77	6,00	30,2	32,7	--	37,7	34,0
B013_C	Blok B - appartementen	86606,66	437451,77	9,00	30,1	32,6	--	37,6	33,9
B014_B	Blok B - appartementen	86600,79	437461,46	6,00	30,1	32,6	--	37,6	33,9
B012_E	Blok B - appartementen	86611,02	437444,59	15,00	30,1	32,6	--	37,6	33,9
B015_B	Blok B - appartementen	86595,85	437469,59	6,00	30,0	32,6	--	37,6	33,8
B014_D	Blok B - appartementen	86600,79	437461,46	12,00	30,0	32,6	--	37,6	33,8
B013_D	Blok B - appartementen	86606,66	437451,77	12,00	30,0	32,5	--	37,5	33,8
B014_C	Blok B - appartementen	86600,79	437461,46	9,00	30,0	32,5	--	37,5	33,8
B012_B	Blok B - appartementen	86611,74	437443,40	24,00	29,9	32,5	--	37,5	33,7
E004_C	Blok E - eengezinswoningen	86627,83	437520,21	7,50	29,8	32,4	--	37,4	34,6
B012_F	Blok B - appartementen	86611,02	437444,59	18,00	29,8	32,4	--	37,4	33,6
A003_B	Blok A - appartementen	86579,74	437475,56	24,00	29,8	32,4	--	37,4	33,6
B014_E	Blok B - appartementen	86600,79	437461,46	15,00	29,8	32,3	--	37,3	33,6
B013_E	Blok B - appartementen	86606,66	437451,77	15,00	29,7	32,3	--	37,3	33,5
B015_C	Blok B - appartementen	86595,85	437469,59	9,00	29,7	32,3	--	37,3	33,5
B015_D	Blok B - appartementen	86595,85	437469,59	12,00	29,6	32,1	--	37,1	33,4
B014_F	Blok B - appartementen	86600,79	437461,46	18,00	29,5	32,1	--	37,1	33,3
B010_B	Blok B - appartementen	86625,38	437449,92	6,00	29,5	32,0	--	37,0	33,3
B016_B	Blok B - appartementen	86591,18	437477,29	6,00	29,4	32,0	--	37,0	33,2
B016_C	Blok B - appartementen	86591,18	437477,29	9,00	29,4	32,0	--	37,0	33,2
B010_C	Blok B - appartementen	86625,38	437449,92	9,00	29,4	31,9	--	36,9	33,2
B010_D	Blok B - appartementen	86625,38	437449,92	12,00	29,3	31,9	--	36,9	33,1
B013_F	Blok B - appartementen	86606,66	437451,77	18,00	29,3	31,8	--	36,8	33,1
B015_E	Blok B - appartementen	86595,85	437469,59	15,00	29,3	31,8	--	36,8	33,1
B016_D	Blok B - appartementen	86591,18	437477,29	12,00	29,3	31,8	--	36,8	33,1
B015_F	Blok B - appartementen	86595,85	437469,59	18,00	29,2	31,7	--	36,7	33,0
B010_E	Blok B - appartementen	86625,38	437449,92	15,00	29,1	31,7	--	36,7	32,9
B016_E	Blok B - appartementen	86591,18	437477,29	15,00	29,1	31,6	--	36,6	32,9
B011_A	Blok B - appartementen	86616,68	437444,65	2,00	29,0	31,6	--	36,6	35,0
B014_A	Blok B - appartementen	86601,46	437460,35	21,00	29,0	31,6	--	36,6	32,8
B010_F	Blok B - appartementen	86625,38	437449,92	18,00	29,0	31,6	--	36,6	32,8

Alle getoonde dB-waarden zijn A-gewogen

Rapport: Resultatentabel
Model: IL Wereldschool Trapveld
LAeq totaalresultaten voor toetspunten
Groep: Trapveld
Groepsreductie: Nee

Naam Toetspunt	Omschrijving	X	Y	Hoogte	Dag	Avond	Nacht	Etmaal	Li
B013_A	Blok B - appartementen	86607,36	437450,61	21,00	29,0	31,5	--	36,5	32,8
B001_C	Blok B - appartementen	86592,22	437483,12	9,00	28,9	31,4	--	36,4	32,7
B001_B	Blok B - appartementen	86592,22	437483,12	6,00	28,9	31,4	--	36,4	32,7
B001_D	Blok B - appartementen	86592,22	437483,12	12,00	28,9	31,4	--	36,4	32,7
D001_A	Blok D - eengezinswoningen	86576,50	437499,49	1,50	28,9	31,4	--	36,4	35,4
B015_A	Blok B - appartementen	86596,27	437468,90	21,00	28,8	31,4	--	36,4	32,6
B016_F	Blok B - appartementen	86591,18	437477,29	18,00	28,8	31,4	--	36,4	32,6
B013_B	Blok B - appartementen	86607,36	437450,61	24,00	28,8	31,4	--	36,4	32,6
B014_B	Blok B - appartementen	86601,46	437460,35	24,00	28,8	31,4	--	36,4	32,6
B001_E	Blok B - appartementen	86592,22	437483,12	15,00	28,8	31,3	--	36,3	32,6
B014_A	Blok B - appartementen	86600,79	437461,46	2,00	28,7	31,3	--	36,3	34,3
B015_B	Blok B - appartementen	86596,27	437468,90	24,00	28,7	31,3	--	36,3	32,5
B013_A	Blok B - appartementen	86606,66	437451,77	2,00	28,7	31,3	--	36,3	34,4
B010_A	Blok B - appartementen	86626,71	437450,74	21,00	28,6	31,2	--	36,2	32,4
B016_A	Blok B - appartementen	86591,88	437476,14	21,00	28,6	31,2	--	36,2	32,4
E004_B	Blok E - eengezinswoningen	86627,83	437520,21	4,50	28,6	31,2	--	36,2	34,7
B010_B	Blok B - appartementen	86626,71	437450,74	24,00	28,6	31,1	--	36,1	32,4
B012_A	Blok B - appartementen	86611,02	437444,59	2,00	28,5	31,1	--	36,1	34,3
B001_F	Blok B - appartementen	86592,22	437483,12	18,00	28,4	31,0	--	36,0	32,2
B002_B	Blok B - appartementen	86601,10	437488,51	6,00	28,4	30,9	--	35,9	32,3
B016_B	Blok B - appartementen	86591,88	437476,14	24,00	28,4	30,9	--	35,9	32,2
E004_A	Blok E - eengezinswoningen	86627,83	437520,21	1,50	28,4	30,9	--	35,9	35,8
B015_A	Blok B - appartementen	86595,85	437469,59	2,00	28,3	30,9	--	35,9	34,0
B009_C	Blok B - appartementen	86633,28	437454,72	9,00	28,3	30,8	--	35,8	32,1
B003_B	Blok B - appartementen	86610,12	437493,98	6,00	28,0	30,6	--	35,6	32,3
B009_D	Blok B - appartementen	86633,28	437454,72	12,00	28,0	30,5	--	35,5	31,8
B001_A	Blok B - appartementen	86593,56	437483,94	21,00	27,9	30,5	--	35,5	31,7
B009_B	Blok B - appartementen	86633,28	437454,72	6,00	27,9	30,5	--	35,5	32,1
B009_E	Blok B - appartementen	86633,28	437454,72	15,00	27,9	30,4	--	35,4	31,7
D003_C	Blok D - eengezinswoningen	86580,93	437498,75	7,50	27,8	30,4	--	35,4	31,6
D007_C	Blok D - eengezinswoningen	86584,11	437497,79	7,50	27,7	30,2	--	35,2	31,5
B001_B	Blok B - appartementen	86593,56	437483,94	24,00	27,6	30,2	--	35,2	31,4
B009_F	Blok B - appartementen	86633,28	437454,72	18,00	27,6	30,2	--	35,2	31,4
E005_C	Blok E - eengezinswoningen	86631,82	437519,52	7,50	27,6	30,2	--	35,2	32,5
B016_A	Blok B - appartementen	86591,18	437477,29	2,00	27,5	30,1	--	35,1	33,3
D013_B	Blok D - eengezinswoningen	86597,80	437506,09	4,50	27,5	30,1	--	35,1	32,7
B003_C	Blok B - appartementen	86610,12	437493,98	9,00	27,4	30,0	--	35,0	31,2
B002_C	Blok B - appartementen	86601,10	437488,51	9,00	27,4	29,9	--	34,9	31,2
D011_B	Blok D - eengezinswoningen	86593,22	437503,31	4,50	27,3	29,9	--	34,9	32,3
B002_D	Blok B - appartementen	86601,10	437488,51	12,00	27,3	29,8	--	34,8	31,1
B010_A	Blok B - appartementen	86625,38	437449,92	2,00	27,2	29,8	--	34,8	33,6
B009_A	Blok B - appartementen	86634,62	437455,53	21,00	27,2	29,8	--	34,8	31,0
B009_B	Blok B - appartementen	86634,62	437455,53	24,00	27,2	29,7	--	34,7	31,0
C009_E	Blok C - appartementen	86651,94	437460,27	13,50	27,1	29,7	--	34,7	30,9
D009_C	Blok D - eengezinswoningen	86588,89	437500,69	7,50	27,1	29,7	--	34,7	30,9
B002_E	Blok B - appartementen	86601,10	437488,51	15,00	27,1	29,7	--	34,7	30,9
D011_A	Blok D - eengezinswoningen	86593,22	437503,31	1,50	27,1	29,6	--	34,6	33,9
C009_D	Blok C - appartementen	86651,94	437460,27	10,50	27,0	29,5	--	34,5	30,8
B002_F	Blok B - appartementen	86601,10	437488,51	18,00	26,9	29,4	--	34,4	30,7
D003_B	Blok D - eengezinswoningen	86580,93	437498,75	4,50	26,9	29,4	--	34,4	31,4
D007_B	Blok D - eengezinswoningen	86584,11	437497,79	4,50	26,8	29,3	--	34,3	31,4
B001_A	Blok B - appartementen	86592,22	437483,12	2,00	26,7	29,3	--	34,3	32,7
D018_C	Blok D - eengezinswoningen	86598,69	437509,67	7,50	26,7	29,3	--	34,3	30,6
D018_B	Blok D - eengezinswoningen	86598,69	437509,67	4,50	26,7	29,2	--	34,2	32,0
D011_C	Blok D - eengezinswoningen	86593,22	437503,31	7,50	26,5	29,1	--	34,1	30,3
B002_A	Blok B - appartementen	86602,44	437489,33	21,00	26,5	29,0	--	34,0	30,3
C009_C	Blok C - appartementen	86651,94	437460,27	7,50	26,5	29,0	--	34,0	30,7
E006_C	Blok E - eengezinswoningen	86636,50	437522,36	7,50	26,4	29,0	--	34,0	31,5
B002_B	Blok B - appartementen	86602,44	437489,33	24,00	26,4	28,9	--	33,9	30,2
E005_B	Blok E - eengezinswoningen	86631,82	437519,52	4,50	26,4	28,9	--	33,9	32,6
B008_C	Blok B - appartementen	86635,54	437459,31	9,00	26,3	28,9	--	33,9	30,1
D016_C	Blok D - eengezinswoningen	86604,12	437512,59	7,50	26,3	28,8	--	33,8	30,3
B008_D	Blok B - appartementen	86635,54	437459,31	12,00	26,2	28,8	--	33,8	30,0
B007_C	Blok B - appartementen	86631,56	437465,87	9,00	26,1	28,7	--	33,7	29,9
E005_A	Blok E - eengezinswoningen	86631,82	437519,52	1,50	26,1	28,7	--	33,7	33,6

Alle getoonde dB-waarden zijn A-gewogen

Rapport: Resultatentabel
Model: IL Wereldschool Trapveld
LAeq totaalresultaten voor toetspunten
Groep: Trapveld
Groepsreductie: Nee

Naam Toetspunt	Omschrijving	X	Y	Hoogte	Dag	Avond	Nacht	Etmaal	Li
B002_A	Blok B - appartementen	86601,10	437488,51	2,00	26,1	28,7	--	33,7	32,5
D009_B	Blok D - eengezinswoningen	86588,89	437500,69	4,50	26,0	28,6	--	33,6	30,9
E002_C	Blok E - eengezinswoningen	86624,93	437524,98	7,50	26,0	28,6	--	33,6	30,9
B007_D	Blok B - appartementen	86631,56	437465,87	12,00	25,9	28,4	--	33,4	29,7
B003_A	Blok B - appartementen	86610,12	437493,98	2,00	25,8	28,4	--	33,4	32,5
D013_C	Blok D - eengezinswoningen	86597,80	437506,09	7,50	25,8	28,3	--	33,3	29,6
B007_E	Blok B - appartementen	86631,56	437465,87	15,00	25,8	28,3	--	33,3	29,6
E008_C	Blok E - eengezinswoningen	86641,47	437525,37	7,50	25,7	28,3	--	33,3	31,0
D013_A	Blok D - eengezinswoningen	86597,80	437506,09	1,50	25,7	28,3	--	33,3	32,7
B003_D	Blok B - appartementen	86610,12	437493,98	12,00	25,7	28,3	--	33,3	29,5
B009_A	Blok B - appartementen	86633,28	437454,72	2,00	25,7	28,2	--	33,2	32,3
B008_B	Blok B - appartementen	86635,54	437459,31	6,00	25,7	28,2	--	33,2	30,1
B006_C	Blok B - appartementen	86625,35	437476,11	9,00	25,6	28,1	--	33,1	29,4
B008_F	Blok B - appartementen	86635,54	437459,31	18,00	25,6	28,1	--	33,1	29,4
C002_D	Blok C - appartementen	86654,78	437475,87	10,50	25,5	28,1	--	33,1	29,3
B007_B	Blok B - appartementen	86631,56	437465,87	6,00	25,5	28,1	--	33,1	29,9
B004_C	Blok B - appartementen	86615,64	437492,12	9,00	25,5	28,1	--	33,1	29,3
B007_F	Blok B - appartementen	86631,56	437465,87	18,00	25,5	28,1	--	33,1	29,3
B008_E	Blok B - appartementen	86635,54	437459,31	15,00	25,5	28,1	--	33,1	29,3
B003_E	Blok B - appartementen	86610,12	437493,98	15,00	25,5	28,0	--	33,0	29,3
C002_E	Blok C - appartementen	86654,78	437475,87	13,50	25,5	28,0	--	33,0	29,3
B005_C	Blok B - appartementen	86620,76	437483,67	9,00	25,4	28,0	--	33,0	29,2
D009_A	Blok D - eengezinswoningen	86588,89	437500,69	1,50	25,4	28,0	--	33,0	32,2
B006_D	Blok B - appartementen	86625,35	437476,11	12,00	25,4	28,0	--	33,0	29,2
B008_A	Blok B - appartementen	86636,24	437458,15	21,00	25,4	27,9	--	32,9	29,2
B007_A	Blok B - appartementen	86632,34	437464,58	21,00	25,3	27,9	--	32,9	29,1
B006_E	Blok B - appartementen	86625,35	437476,11	15,00	25,3	27,9	--	32,9	29,1
E006_B	Blok E - eengezinswoningen	86636,50	437522,36	4,50	25,3	27,9	--	32,9	31,6
B003_F	Blok B - appartementen	86610,12	437493,98	18,00	25,3	27,9	--	32,9	29,1
B004_D	Blok B - appartementen	86615,64	437492,12	12,00	25,3	27,8	--	32,8	29,1
C008_E	Blok C - appartementen	86661,44	437466,03	13,50	25,2	27,8	--	32,8	29,0
B005_D	Blok B - appartementen	86620,76	437483,67	12,00	25,2	27,8	--	32,8	29,0
B006_F	Blok B - appartementen	86625,35	437476,11	18,00	25,1	27,7	--	32,7	28,9
C008_D	Blok C - appartementen	86661,44	437466,03	10,50	25,1	27,7	--	32,7	28,9
B008_B	Blok B - appartementen	86636,24	437458,15	24,00	25,1	27,7	--	32,7	28,9
E010_C	Blok E - eengezinswoningen	86646,07	437528,16	7,50	25,1	27,7	--	32,7	30,5
B005_E	Blok B - appartementen	86620,76	437483,67	15,00	25,1	27,7	--	32,7	28,9
E006_A	Blok E - eengezinswoningen	86636,50	437522,36	1,50	25,1	27,7	--	32,7	32,6
C003_E	Blok C - appartementen	86664,58	437481,82	13,50	25,1	27,6	--	32,6	28,9
C003_D	Blok C - appartementen	86664,58	437481,82	10,50	25,0	27,6	--	32,6	28,9
B006_B	Blok B - appartementen	86625,35	437476,11	6,00	25,0	27,6	--	32,6	29,4
B004_E	Blok B - appartementen	86615,64	437492,12	15,00	25,0	27,6	--	32,6	28,8
B004_B	Blok B - appartementen	86615,64	437492,12	6,00	25,0	27,5	--	32,5	29,5
C004_E	Blok C - appartementen	86673,27	437487,09	13,50	25,0	27,5	--	32,5	28,8
C009_B	Blok C - appartementen	86651,94	437460,27	4,50	24,9	27,5	--	32,5	30,7
B005_B	Blok B - appartementen	86620,76	437483,67	6,00	24,9	27,5	--	32,5	29,3
D003_A	Blok D - eengezinswoningen	86580,93	437498,75	1,50	24,9	27,5	--	32,5	31,6
D007_A	Blok D - eengezinswoningen	86584,11	437497,79	1,50	24,9	27,4	--	32,4	31,5
B004_F	Blok B - appartementen	86615,64	437492,12	18,00	24,8	27,4	--	32,4	28,6
B007_B	Blok B - appartementen	86632,34	437464,58	24,00	24,8	27,4	--	32,4	28,6
D017_C	Blok D - eengezinswoningen	86599,94	437513,70	7,50	24,8	27,4	--	32,4	28,9
B005_F	Blok B - appartementen	86620,76	437483,67	18,00	24,8	27,4	--	32,4	28,6
B006_A	Blok B - appartementen	86626,01	437475,01	21,00	24,8	27,4	--	32,4	28,6
D018_A	Blok D - eengezinswoningen	86598,69	437509,67	1,50	24,8	27,4	--	32,4	31,9
B003_A	Blok B - appartementen	86611,46	437494,80	21,00	24,8	27,4	--	32,4	28,6
C010_D	Blok C - appartementen	86641,80	437462,33	10,50	24,8	27,3	--	32,3	28,6
E008_B	Blok E - eengezinswoningen	86641,47	437525,37	4,50	24,7	27,2	--	32,2	31,1
E012_C	Blok E - eengezinswoningen	86650,86	437531,06	7,50	24,7	27,2	--	32,2	30,2
D016_B	Blok D - eengezinswoningen	86604,12	437512,59	4,50	24,7	27,2	--	32,2	30,2
B003_B	Blok B - appartementen	86611,46	437494,80	24,00	24,6	27,2	--	32,2	28,4
B005_A	Blok B - appartementen	86621,59	437482,31	21,00	24,6	27,2	--	32,2	28,4
C010_E	Blok C - appartementen	86641,80	437462,33	13,50	24,6	27,2	--	32,2	28,4
C004_D	Blok C - appartementen	86673,27	437487,09	10,50	24,6	27,1	--	32,1	28,8
C010_C	Blok C - appartementen	86641,80	437462,33	7,50	24,6	27,1	--	32,1	28,6
E008_A	Blok E - eengezinswoningen	86641,47	437525,37	1,50	24,6	27,1	--	32,1	32,1

Alle getoonde dB-waarden zijn A-gewogen

Rapport: Resultatentabel
Model: IL Wereldschool Trapveld
LAeq totaalresultaten voor toetspunten
Groep: Trapveld
Groepsreductie: Nee

Naam Toetspunt	Omschrijving	X	Y	Hoogte	Dag	Avond	Nacht	Etmaal	Li
D015_C	Blok D - eengezinswoningen	86606,94	437507,95	7,50	24,6	27,1	--	32,1	28,5
B004_A	Blok B - appartementen	86616,44	437490,80	21,00	24,4	27,0	--	32,0	28,2
B006_B	Blok B - appartementen	86626,01	437475,01	24,00	24,3	26,8	--	31,8	28,1
B005_B	Blok B - appartementen	86621,59	437482,31	24,00	24,2	26,8	--	31,8	28,0
C008_C	Blok C - appartementen	86661,44	437466,03	7,50	24,2	26,7	--	31,7	28,9
E010_B	Blok E - eengezinswoningen	86646,07	437528,16	4,50	24,1	26,7	--	31,7	30,6
E002_B	Blok E - eengezinswoningen	86624,93	437524,98	4,50	24,1	26,7	--	31,7	30,3
B004_B	Blok B - appartementen	86616,44	437490,80	24,00	24,1	26,7	--	31,7	27,9
E010_A	Blok E - eengezinswoningen	86646,07	437528,16	1,50	24,1	26,6	--	31,6	31,7
C001_D	Blok C - appartementen	86646,35	437470,76	10,50	24,1	26,6	--	31,6	27,9
C009_A	Blok C - appartementen	86651,94	437460,27	1,50	24,1	26,6	--	31,6	31,3
C001_E	Blok C - appartementen	86646,35	437470,76	13,50	23,9	26,4	--	31,4	27,7
E012_A	Blok E - eengezinswoningen	86650,86	437531,06	1,50	23,8	26,4	--	31,4	31,5
E012_B	Blok E - eengezinswoningen	86650,86	437531,06	4,50	23,8	26,3	--	31,3	30,4
D016_A	Blok D - eengezinswoningen	86604,12	437512,59	1,50	23,8	26,3	--	31,3	30,9
B008_A	Blok B - appartementen	86635,54	437459,31	2,00	23,6	26,1	--	31,1	30,3
B007_A	Blok B - appartementen	86631,56	437465,87	2,00	23,5	26,1	--	31,1	30,3
E002_A	Blok E - eengezinswoningen	86624,93	437524,98	1,50	23,4	26,0	--	31,0	30,9
B006_A	Blok B - appartementen	86625,35	437476,11	2,00	23,4	25,9	--	30,9	30,1
B005_A	Blok B - appartementen	86620,76	437483,67	2,00	23,3	25,9	--	30,9	30,0
D017_B	Blok D - eengezinswoningen	86599,94	437513,70	4,50	23,2	25,7	--	30,7	28,8
B004_A	Blok B - appartementen	86615,64	437492,12	2,00	23,2	25,7	--	30,7	29,9
C010_B	Blok C - appartementen	86641,80	437462,33	4,50	23,0	25,5	--	30,5	28,5
D015_B	Blok D - eengezinswoningen	86606,94	437507,95	4,50	22,9	25,5	--	30,5	28,5
C008_B	Blok C - appartementen	86661,44	437466,03	4,50	22,8	25,4	--	30,4	28,9
C008_A	Blok C - appartementen	86661,44	437466,03	1,50	22,3	24,9	--	29,9	29,7
C005_E	Blok C - appartementen	86680,51	437485,19	13,50	22,2	24,7	--	29,7	26,0
D015_A	Blok D - eengezinswoningen	86606,94	437507,95	1,50	22,0	24,6	--	29,6	29,2
D017_A	Blok D - eengezinswoningen	86599,94	437513,70	1,50	22,0	24,6	--	29,6	29,2
C010_A	Blok C - appartementen	86641,80	437462,33	1,50	21,8	24,4	--	29,4	29,0
C007_E	Blok C - appartementen	86670,39	437471,46	13,50	21,7	24,3	--	29,3	25,5
C005_D	Blok C - appartementen	86680,51	437485,19	10,50	21,4	23,9	--	28,9	25,8
C007_D	Blok C - appartementen	86670,39	437471,46	10,50	21,1	23,7	--	28,7	25,0
C006_E	Blok C - appartementen	86679,30	437476,86	13,50	21,0	23,5	--	28,5	24,8
E001_C	Blok E - eengezinswoningen	86626,01	437529,51	7,50	20,5	23,0	--	28,0	25,5
C006_D	Blok C - appartementen	86679,30	437476,86	10,50	20,1	22,7	--	27,7	24,4
C005_C	Blok C - appartementen	86680,51	437485,19	7,50	19,7	22,3	--	27,3	25,2
C007_C	Blok C - appartementen	86670,39	437471,46	7,50	19,7	22,2	--	27,2	24,8
C005_A	Blok C - appartementen	86680,51	437485,19	1,50	19,6	22,1	--	27,1	27,2
E001_B	Blok E - eengezinswoningen	86626,01	437529,51	4,50	19,1	21,6	--	26,6	25,4
E013_C	Blok E - eengezinswoningen	86651,63	437534,50	7,50	19,0	21,6	--	26,6	24,6
E001_A	Blok E - eengezinswoningen	86626,01	437529,51	1,50	18,8	21,3	--	26,3	26,3
C006_C	Blok C - appartementen	86679,30	437476,86	7,50	18,7	21,3	--	26,3	24,1
C007_B	Blok C - appartementen	86670,39	437471,46	4,50	18,3	20,8	--	25,8	24,6
C007_A	Blok C - appartementen	86670,39	437471,46	1,50	18,1	20,6	--	25,6	25,6
E013_A	Blok E - eengezinswoningen	86651,63	437534,50	1,50	18,0	20,5	--	25,5	25,7
E013_B	Blok E - eengezinswoningen	86651,63	437534,50	4,50	18,0	20,5	--	25,5	24,6
E003_C	Blok E - eengezinswoningen	86630,10	437528,33	7,50	17,9	20,4	--	25,4	23,0
E007_C	Blok E - eengezinswoningen	86633,46	437527,71	7,50	17,7	20,2	--	25,2	22,8
C006_B	Blok C - appartementen	86679,30	437476,86	4,50	17,6	20,1	--	25,1	24,1
C005_B	Blok C - appartementen	86680,51	437485,19	4,50	17,5	20,1	--	25,1	24,1
C006_A	Blok C - appartementen	86679,30	437476,86	1,50	17,5	20,0	--	25,0	25,1
E009_C	Blok E - eengezinswoningen	86637,83	437530,36	7,50	17,3	19,8	--	24,8	22,6
E011_C	Blok E - eengezinswoningen	86642,32	437533,09	7,50	17,0	19,5	--	24,5	22,4
E014_C	Blok E - eengezinswoningen	86647,35	437536,14	7,50	16,8	19,4	--	24,4	22,4
E003_B	Blok E - eengezinswoningen	86630,10	437528,33	4,50	16,7	19,3	--	24,3	23,1
E003_A	Blok E - eengezinswoningen	86630,10	437528,33	1,50	16,6	19,2	--	24,2	24,2
E007_A	Blok E - eengezinswoningen	86633,46	437527,71	1,50	16,4	18,9	--	23,9	24,0
E007_B	Blok E - eengezinswoningen	86633,46	437527,71	4,50	16,4	18,9	--	23,9	22,7
E009_B	Blok E - eengezinswoningen	86637,83	437530,36	4,50	16,1	18,6	--	23,6	22,5
E009_A	Blok E - eengezinswoningen	86637,83	437530,36	1,50	16,1	18,6	--	23,6	23,7
E014_A	Blok E - eengezinswoningen	86647,35	437536,14	1,50	15,9	18,5	--	23,5	23,6
E011_A	Blok E - eengezinswoningen	86642,32	437533,09	1,50	15,9	18,4	--	23,4	23,5
E011_B	Blok E - eengezinswoningen	86642,32	437533,09	4,50	15,8	18,3	--	23,3	22,3
E014_B	Blok E - eengezinswoningen	86647,35	437536,14	4,50	15,7	18,2	--	23,2	22,3

Alle getoonde dB-waarden zijn A-gewogen

Rapport: Resultatentabel
Model: IL Wereldschool Trapveld
LAeq totaalresultaten voor toetspunten
Groep: Installaties
Groepsreductie: Nee

Naam Toetspunt	Omschrijving	X	Y	Hoogte	Dag	Avond	Nacht	Etmaal	Li
A013_E	Blok A - appartementen	86574,40	437433,76	15,00	46,0	--	--	46,0	47,2
A013_D	Blok A - appartementen	86574,40	437433,76	12,00	46,0	--	--	46,0	47,2
A013_F	Blok A - appartementen	86574,40	437433,76	18,00	45,9	--	--	45,9	47,2
A013_C	Blok A - appartementen	86574,40	437433,76	9,00	45,7	--	--	45,7	47,0
A012_E	Blok A - appartementen	86578,69	437426,67	15,00	45,6	--	--	45,6	46,9
A013_A	Blok A - appartementen	86575,11	437432,58	21,00	45,6	--	--	45,6	46,9
A012_D	Blok A - appartementen	86578,69	437426,67	12,00	45,6	--	--	45,6	46,8
A012_F	Blok A - appartementen	86578,69	437426,67	18,00	45,6	--	--	45,6	46,8
A013_B	Blok A - appartementen	86575,11	437432,58	24,00	45,6	--	--	45,6	46,8
A012_A	Blok A - appartementen	86579,23	437425,78	21,00	45,5	--	--	45,5	46,8
A014_E	Blok A - appartementen	86568,81	437443,02	15,00	45,5	--	--	45,5	46,7
A014_F	Blok A - appartementen	86568,81	437443,02	18,00	45,5	--	--	45,5	46,7
A012_B	Blok A - appartementen	86579,23	437425,78	24,00	45,5	--	--	45,5	46,7
A014_D	Blok A - appartementen	86568,81	437443,02	12,00	45,4	--	--	45,4	46,7
A012_C	Blok A - appartementen	86578,69	437426,67	9,00	45,3	--	--	45,3	46,6
A014_A	Blok A - appartementen	86569,59	437441,72	21,00	45,3	--	--	45,3	46,5
A014_B	Blok A - appartementen	86569,59	437441,72	24,00	45,3	--	--	45,3	46,5
A014_C	Blok A - appartementen	86568,81	437443,02	9,00	45,2	--	--	45,2	46,4
A015_E	Blok A - appartementen	86564,19	437450,67	15,00	45,0	--	--	45,0	46,3
A015_F	Blok A - appartementen	86564,19	437450,67	18,00	45,0	--	--	45,0	46,3
A015_D	Blok A - appartementen	86564,19	437450,67	12,00	45,0	--	--	45,0	46,3
A015_A	Blok A - appartementen	86564,84	437449,60	21,00	44,8	--	--	44,8	46,1
A015_C	Blok A - appartementen	86564,19	437450,67	9,00	44,8	--	--	44,8	46,1
A015_B	Blok A - appartementen	86564,84	437449,60	24,00	44,8	--	--	44,8	46,1
A015_B	Blok A - appartementen	86564,19	437450,67	6,00	44,5	--	--	44,5	45,8
A014_B	Blok A - appartementen	86568,81	437443,02	6,00	44,3	--	--	44,3	45,6
A013_B	Blok A - appartementen	86574,40	437433,76	6,00	44,1	--	--	44,1	45,4
A016_F	Blok A - appartementen	86559,16	437459,02	18,00	43,2	--	--	43,2	44,5
A016_E	Blok A - appartementen	86559,16	437459,02	15,00	43,2	--	--	43,2	44,4
A016_D	Blok A - appartementen	86559,16	437459,02	12,00	43,1	--	--	43,1	44,4
A012_B	Blok A - appartementen	86578,69	437426,67	6,00	43,0	--	--	43,0	44,3
A016_C	Blok A - appartementen	86559,16	437459,02	9,00	43,0	--	--	43,0	44,2
A016_A	Blok A - appartementen	86559,84	437457,88	21,00	42,7	--	--	42,7	44,0
A016_B	Blok A - appartementen	86559,84	437457,88	24,00	42,7	--	--	42,7	43,9
A016_B	Blok A - appartementen	86559,16	437459,02	6,00	42,7	--	--	42,7	43,9
A015_A	Blok A - appartementen	86564,19	437450,67	2,00	40,3	--	--	40,3	44,3
A016_A	Blok A - appartementen	86559,16	437459,02	2,00	37,8	--	--	37,8	41,9
D002_C	Blok D - eengezinswoningen	86575,69	437495,53	7,50	36,3	--	--	36,3	38,5
A011_C	Blok A - appartementen	86584,32	437425,01	9,00	36,1	--	--	36,1	37,4
A011_D	Blok A - appartementen	86584,32	437425,01	12,00	36,1	--	--	36,1	37,4
A011_E	Blok A - appartementen	86584,32	437425,01	15,00	36,1	--	--	36,1	37,3
A011_F	Blok A - appartementen	86584,32	437425,01	18,00	36,0	--	--	36,0	37,3
A011_B	Blok A - appartementen	86584,32	437425,01	6,00	36,0	--	--	36,0	37,3
D004_C	Blok D - eengezinswoningen	86578,61	437490,70	7,50	35,5	--	--	35,5	37,7
D002_B	Blok D - eengezinswoningen	86575,69	437495,53	4,50	35,1	--	--	35,1	38,7
A011_B	Blok A - appartementen	86585,66	437425,82	24,00	35,0	--	--	35,0	36,3
A011_A	Blok A - appartementen	86585,66	437425,82	21,00	35,0	--	--	35,0	36,2
D004_B	Blok D - eengezinswoningen	86578,61	437490,70	4,50	34,6	--	--	34,6	38,3
D002_A	Blok D - eengezinswoningen	86575,69	437495,53	1,50	34,5	--	--	34,5	39,6
D004_A	Blok D - eengezinswoningen	86578,61	437490,70	1,50	34,1	--	--	34,1	39,2
A014_A	Blok A - appartementen	86568,81	437443,02	2,00	33,8	--	--	33,8	37,5
A013_A	Blok A - appartementen	86574,40	437433,76	2,00	33,3	--	--	33,3	36,9
B016_A	Blok B - appartementen	86591,18	437477,29	2,00	33,0	--	--	33,0	37,8
A012_A	Blok A - appartementen	86578,69	437426,67	2,00	32,6	--	--	32,6	36,3
A001_B	Blok A - appartementen	86561,17	437464,29	6,00	32,0	--	--	32,0	33,4
B001_A	Blok B - appartementen	86592,22	437483,12	2,00	31,3	--	--	31,3	36,3
A001_C	Blok A - appartementen	86561,17	437464,29	9,00	30,6	--	--	30,6	31,8
A001_D	Blok A - appartementen	86561,17	437464,29	12,00	30,6	--	--	30,6	31,8
A001_E	Blok A - appartementen	86561,17	437464,29	15,00	30,5	--	--	30,5	31,8
A001_F	Blok A - appartementen	86561,17	437464,29	18,00	30,5	--	--	30,5	31,8
A003_A	Blok A - appartementen	86578,40	437474,74	2,00	30,4	--	--	30,4	34,9
A010_F	Blok A - appartementen	86593,33	437430,47	18,00	30,4	--	--	30,4	31,7
A010_E	Blok A - appartementen	86593,33	437430,47	15,00	30,4	--	--	30,4	31,6
A010_D	Blok A - appartementen	86593,33	437430,47	12,00	30,3	--	--	30,3	31,6
A010_C	Blok A - appartementen	86593,33	437430,47	9,00	30,3	--	--	30,3	31,6

Alle getoonde dB-waarden zijn A-gewogen

Rapport: Resultatentabel
Model: IL Wereldschool Trapveld
LAeq totaalresultaten voor toetspunten
Groep: Installaties
Groepsreductie: Nee

Naam Toetspunt	Omschrijving	X	Y	Hoogte	Dag	Avond	Nacht	Etmaal	Li
A002_B	Blok A - appartementen	86569,29	437469,21	6,00	30,1	--	--	30,1	31,9
A010_B	Blok A - appartementen	86593,33	437430,47	6,00	29,7	--	--	29,7	31,5
A001_B	Blok A - appartementen	86562,50	437465,11	24,00	29,4	--	--	29,4	30,7
A001_A	Blok A - appartementen	86562,50	437465,11	21,00	29,2	--	--	29,2	30,4
A010_B	Blok A - appartementen	86594,67	437431,29	24,00	28,5	--	--	28,5	29,8
A010_A	Blok A - appartementen	86594,67	437431,29	21,00	28,2	--	--	28,2	29,4
B001_B	Blok B - appartementen	86593,56	437483,94	24,00	28,1	--	--	28,1	29,4
A001_A	Blok A - appartementen	86561,17	437464,29	2,00	27,8	--	--	27,8	32,0
A002_A	Blok A - appartementen	86569,29	437469,21	2,00	27,0	--	--	27,0	31,2
A002_D	Blok A - appartementen	86569,29	437469,21	12,00	26,8	--	--	26,8	28,1
A002_C	Blok A - appartementen	86569,29	437469,21	9,00	26,8	--	--	26,8	28,1
A002_E	Blok A - appartementen	86569,29	437469,21	15,00	26,8	--	--	26,8	28,0
B001_D	Blok B - appartementen	86592,22	437483,12	12,00	26,4	--	--	26,4	27,7
B001_F	Blok B - appartementen	86592,22	437483,12	18,00	26,3	--	--	26,3	27,6
B001_E	Blok B - appartementen	86592,22	437483,12	15,00	26,3	--	--	26,3	27,6
D001_B	Blok D - eengezinswoningen	86576,50	437499,49	4,50	26,3	--	--	26,3	30,1
A002_B	Blok A - appartementen	86570,62	437470,03	24,00	26,3	--	--	26,3	27,5
A002_F	Blok A - appartementen	86569,29	437469,21	18,00	26,2	--	--	26,2	27,4
B001_C	Blok B - appartementen	86592,22	437483,12	9,00	26,1	--	--	26,1	27,8
D001_A	Blok D - eengezinswoningen	86576,50	437499,49	1,50	26,1	--	--	26,1	31,3
B012_B	Blok B - appartementen	86611,74	437443,40	24,00	26,1	--	--	26,1	27,3
A008_B	Blok A - appartementen	86604,73	437439,18	24,00	25,9	--	--	25,9	27,2
A002_A	Blok A - appartementen	86570,62	437470,03	21,00	25,9	--	--	25,9	27,1
B015_A	Blok B - appartementen	86595,85	437469,59	2,00	25,8	--	--	25,8	30,4
D001_C	Blok D - eengezinswoningen	86576,50	437499,49	7,50	25,8	--	--	25,8	28,2
B001_A	Blok B - appartementen	86593,56	437483,94	21,00	25,7	--	--	25,7	26,9
A008_A	Blok A - appartementen	86604,73	437439,18	21,00	25,5	--	--	25,5	26,8
A009_B	Blok A - appartementen	86603,17	437436,44	24,00	25,4	--	--	25,4	26,7
A009_F	Blok A - appartementen	86601,83	437435,63	18,00	25,4	--	--	25,4	26,7
A003_C	Blok A - appartementen	86578,40	437474,74	9,00	25,3	--	--	25,3	26,6
B012_A	Blok B - appartementen	86611,74	437443,40	21,00	25,3	--	--	25,3	26,5
A003_D	Blok A - appartementen	86578,40	437474,74	12,00	25,3	--	--	25,3	26,5
A009_E	Blok A - appartementen	86601,83	437435,63	15,00	25,3	--	--	25,3	26,5
A004_B	Blok A - appartementen	86584,29	437472,89	24,00	25,2	--	--	25,2	26,4
A009_C	Blok A - appartementen	86601,83	437435,63	9,00	25,2	--	--	25,2	26,4
A009_D	Blok A - appartementen	86601,83	437435,63	12,00	25,1	--	--	25,1	26,4
A008_F	Blok A - appartementen	86603,87	437440,61	18,00	25,1	--	--	25,1	26,4
A007_B	Blok A - appartementen	86599,97	437447,03	24,00	25,1	--	--	25,1	26,4
A009_A	Blok A - appartementen	86603,17	437436,44	21,00	25,1	--	--	25,1	26,4
D005_C	Blok D - eengezinswoningen	86582,37	437489,53	7,50	25,0	--	--	25,0	27,2
A005_B	Blok A - appartementen	86588,88	437465,31	24,00	25,0	--	--	25,0	26,2
A008_E	Blok A - appartementen	86603,87	437440,61	15,00	25,0	--	--	25,0	26,2
A006_B	Blok A - appartementen	86593,92	437457,01	24,00	24,9	--	--	24,9	26,2
B016_B	Blok B - appartementen	86591,88	437476,14	24,00	24,9	--	--	24,9	26,1
A003_E	Blok A - appartementen	86578,40	437474,74	15,00	24,8	--	--	24,8	26,1
A008_D	Blok A - appartementen	86603,87	437440,61	12,00	24,8	--	--	24,8	26,1
A008_C	Blok A - appartementen	86603,87	437440,61	9,00	24,8	--	--	24,8	26,1
B001_B	Blok B - appartementen	86592,22	437483,12	6,00	24,8	--	--	24,8	27,9
A007_A	Blok A - appartementen	86599,97	437447,03	21,00	24,8	--	--	24,8	26,0
A011_A	Blok A - appartementen	86584,32	437425,01	2,00	24,7	--	--	24,7	28,6
A004_A	Blok A - appartementen	86584,29	437472,89	21,00	24,7	--	--	24,7	25,9
A006_A	Blok A - appartementen	86593,92	437457,01	21,00	24,6	--	--	24,6	25,8
A007_C	Blok A - appartementen	86599,31	437448,12	9,00	24,5	--	--	24,5	25,8
A007_F	Blok A - appartementen	86599,31	437448,12	18,00	24,5	--	--	24,5	25,8
A007_D	Blok A - appartementen	86599,31	437448,12	12,00	24,5	--	--	24,5	25,8
A003_B	Blok A - appartementen	86579,74	437475,56	24,00	24,5	--	--	24,5	25,7
A004_F	Blok A - appartementen	86583,67	437473,90	18,00	24,5	--	--	24,5	25,7
A005_A	Blok A - appartementen	86588,88	437465,31	21,00	24,5	--	--	24,5	25,7
A007_E	Blok A - appartementen	86599,31	437448,12	15,00	24,4	--	--	24,4	25,7
B013_B	Blok B - appartementen	86607,36	437450,61	24,00	24,4	--	--	24,4	25,7
A004_D	Blok A - appartementen	86583,67	437473,90	12,00	24,4	--	--	24,4	25,7
A004_C	Blok A - appartementen	86583,67	437473,90	9,00	24,4	--	--	24,4	25,6
A006_F	Blok A - appartementen	86593,28	437458,06	18,00	24,4	--	--	24,4	25,6
A005_D	Blok A - appartementen	86588,43	437466,06	12,00	24,3	--	--	24,3	25,6
A006_C	Blok A - appartementen	86593,28	437458,06	9,00	24,3	--	--	24,3	25,6

Alle getoonde dB-waarden zijn A-gewogen

Rapport: Resultatentabel
Model: IL Wereldschool Trapveld
LAeq totaalresultaten voor toetspunten
Groep: Installaties
Groepsreductie: Nee

Naam Toetspunt	Omschrijving	X	Y	Hoogte	Dag	Avond	Nacht	Etmaal	Li
A004_E	Blok A - appartementen	86583,67	437473,90	15,00	24,3	--	--	24,3	25,6
A005_C	Blok A - appartementen	86588,43	437466,06	9,00	24,3	--	--	24,3	25,5
A006_E	Blok A - appartementen	86593,28	437458,06	15,00	24,3	--	--	24,3	25,5
A009_B	Blok A - appartementen	86601,83	437435,63	6,00	24,3	--	--	24,3	26,4
B012_F	Blok B - appartementen	86611,02	437444,59	18,00	24,3	--	--	24,3	25,5
B015_B	Blok B - appartementen	86596,27	437468,90	24,00	24,3	--	--	24,3	25,5
A005_E	Blok A - appartementen	86588,43	437466,06	15,00	24,2	--	--	24,2	25,5
A006_D	Blok A - appartementen	86593,28	437458,06	12,00	24,2	--	--	24,2	25,5
A005_F	Blok A - appartementen	86588,43	437466,06	18,00	24,2	--	--	24,2	25,4
A003_B	Blok A - appartementen	86578,40	437474,74	6,00	24,2	--	--	24,2	26,6
B014_B	Blok B - appartementen	86601,46	437460,35	24,00	24,1	--	--	24,1	25,4
A003_F	Blok A - appartementen	86578,40	437474,74	18,00	24,0	--	--	24,0	25,3
A003_A	Blok A - appartementen	86579,74	437475,56	21,00	24,0	--	--	24,0	25,2
B012_E	Blok B - appartementen	86611,02	437444,59	15,00	23,9	--	--	23,9	25,2
D006_C	Blok D - eengezinswoningen	86587,08	437492,38	7,50	23,8	--	--	23,8	26,1
D005_B	Blok D - eengezinswoningen	86582,37	437489,53	4,50	23,7	--	--	23,7	27,3
B012_D	Blok B - appartementen	86611,02	437444,59	12,00	23,7	--	--	23,7	24,9
A008_B	Blok A - appartementen	86603,87	437440,61	6,00	23,7	--	--	23,7	26,0
B016_A	Blok B - appartementen	86591,88	437476,14	21,00	23,6	--	--	23,6	24,9
B011_B	Blok B - appartementen	86618,02	437445,46	24,00	23,6	--	--	23,6	24,8
B013_A	Blok B - appartementen	86607,36	437450,61	21,00	23,5	--	--	23,5	24,8
B002_B	Blok B - appartementen	86602,44	437489,33	24,00	23,5	--	--	23,5	24,7
B012_C	Blok B - appartementen	86611,02	437444,59	9,00	23,5	--	--	23,5	24,8
A007_B	Blok A - appartementen	86599,31	437448,12	6,00	23,4	--	--	23,4	25,8
B002_D	Blok B - appartementen	86601,10	437488,51	12,00	23,4	--	--	23,4	24,7
B002_F	Blok B - appartementen	86601,10	437488,51	18,00	23,3	--	--	23,3	24,6
B015_A	Blok B - appartementen	86596,27	437468,90	21,00	23,3	--	--	23,3	24,6
B002_E	Blok B - appartementen	86601,10	437488,51	15,00	23,3	--	--	23,3	24,5
B014_A	Blok B - appartementen	86601,46	437460,35	21,00	23,3	--	--	23,3	24,5
A006_B	Blok A - appartementen	86593,28	437458,06	6,00	23,2	--	--	23,2	25,5
B002_A	Blok B - appartementen	86602,44	437489,33	21,00	23,1	--	--	23,1	24,4
A004_B	Blok A - appartementen	86583,67	437473,90	6,00	23,1	--	--	23,1	25,7
B016_F	Blok B - appartementen	86591,18	437477,29	18,00	23,1	--	--	23,1	24,4
B011_F	Blok B - appartementen	86616,68	437444,65	18,00	23,1	--	--	23,1	24,4
D005_A	Blok D - eengezinswoningen	86582,37	437489,53	1,50	23,1	--	--	23,1	28,2
B013_F	Blok B - appartementen	86606,66	437451,77	18,00	23,1	--	--	23,1	24,3
A005_B	Blok A - appartementen	86588,43	437466,06	6,00	23,1	--	--	23,1	25,5
B011_A	Blok B - appartementen	86618,02	437445,46	21,00	23,0	--	--	23,0	24,2
B016_D	Blok B - appartementen	86591,18	437477,29	12,00	22,9	--	--	22,9	24,2
B015_F	Blok B - appartementen	86595,85	437469,59	18,00	22,9	--	--	22,9	24,2
B013_D	Blok B - appartementen	86606,66	437451,77	12,00	22,9	--	--	22,9	24,1
D008_C	Blok D - eengezinswoningen	86591,72	437495,19	7,50	22,9	--	--	22,9	25,5
B011_E	Blok B - appartementen	86616,68	437444,65	15,00	22,8	--	--	22,8	24,1
B014_F	Blok B - appartementen	86600,79	437461,46	18,00	22,8	--	--	22,8	24,1
B016_E	Blok B - appartementen	86591,18	437477,29	15,00	22,8	--	--	22,8	24,1
A010_A	Blok A - appartementen	86593,33	437430,47	2,00	22,8	--	--	22,8	27,1
B013_C	Blok B - appartementen	86606,66	437451,77	9,00	22,8	--	--	22,8	24,1
B013_E	Blok B - appartementen	86606,66	437451,77	15,00	22,8	--	--	22,8	24,0
B016_C	Blok B - appartementen	86591,18	437477,29	9,00	22,7	--	--	22,7	24,1
B002_C	Blok B - appartementen	86601,10	437488,51	9,00	22,7	--	--	22,7	24,7
B014_D	Blok B - appartementen	86600,79	437461,46	12,00	22,7	--	--	22,7	23,9
B015_D	Blok B - appartementen	86595,85	437469,59	12,00	22,7	--	--	22,7	23,9
B011_D	Blok B - appartementen	86616,68	437444,65	12,00	22,7	--	--	22,7	23,9
B015_E	Blok B - appartementen	86595,85	437469,59	15,00	22,6	--	--	22,6	23,9
B014_E	Blok B - appartementen	86600,79	437461,46	15,00	22,6	--	--	22,6	23,8
B014_C	Blok B - appartementen	86600,79	437461,46	9,00	22,5	--	--	22,5	23,8
B015_C	Blok B - appartementen	86595,85	437469,59	9,00	22,5	--	--	22,5	23,8
B011_C	Blok B - appartementen	86616,68	437444,65	9,00	22,4	--	--	22,4	23,9
D006_B	Blok D - eengezinswoningen	86587,08	437492,38	4,50	22,3	--	--	22,3	26,1
D010_C	Blok D - eengezinswoningen	86596,20	437497,91	7,50	22,2	--	--	22,2	25,0
A009_A	Blok A - appartementen	86601,83	437435,63	2,00	22,2	--	--	22,2	26,7
B003_B	Blok B - appartementen	86610,12	437493,98	6,00	22,1	--	--	22,1	25,7
B003_B	Blok B - appartementen	86611,46	437494,80	24,00	22,0	--	--	22,0	23,3
B012_B	Blok B - appartementen	86611,02	437444,59	6,00	22,0	--	--	22,0	24,7
B003_D	Blok B - appartementen	86610,12	437493,98	12,00	21,9	--	--	21,9	23,1

Alle getoonde dB-waarden zijn A-gewogen

Rapport: Resultatentabel
Model: IL Wereldschool Trapveld
LAeq totaalresultaten voor toetspunten
Groep: Installaties
Groepsreductie: Nee

Naam Toetspunt	Omschrijving	X	Y	Hoogte	Dag	Avond	Nacht	Etmaal	Li
D006_A	Blok D - eengezinswoningen	86587,08	437492,38	1,50	21,9	--	--	21,9	27,0
E001_C	Blok E - eengezinswoningen	86626,01	437529,51	7,50	21,9	--	--	21,9	25,6
B008_D	Blok B - appartementen	86635,54	437459,31	12,00	21,8	--	--	21,8	23,1
B010_B	Blok B - appartementen	86626,71	437450,74	24,00	21,8	--	--	21,8	23,0
B003_F	Blok B - appartementen	86610,12	437493,98	18,00	21,8	--	--	21,8	23,0
A004_A	Blok A - appartementen	86583,67	437473,90	2,00	21,7	--	--	21,7	26,4
B003_E	Blok B - appartementen	86610,12	437493,98	15,00	21,7	--	--	21,7	23,0
B003_A	Blok B - appartementen	86611,46	437494,80	21,00	21,7	--	--	21,7	22,9
A008_A	Blok A - appartementen	86603,87	437440,61	2,00	21,7	--	--	21,7	26,3
D012_C	Blok D - eengezinswoningen	86600,99	437500,82	7,50	21,6	--	--	21,6	24,5
B003_A	Blok B - appartementen	86610,12	437493,98	2,00	21,6	--	--	21,6	26,7
E001_A	Blok E - eengezinswoningen	86626,01	437529,51	1,50	21,6	--	--	21,6	27,1
A007_A	Blok A - appartementen	86599,31	437448,12	2,00	21,5	--	--	21,5	26,1
D008_B	Blok D - eengezinswoningen	86591,72	437495,19	4,50	21,5	--	--	21,5	25,4
B002_B	Blok B - appartementen	86601,10	437488,51	6,00	21,4	--	--	21,4	24,7
B013_B	Blok B - appartementen	86606,66	437451,77	6,00	21,4	--	--	21,4	24,1
D018_C	Blok D - eengezinswoningen	86598,69	437509,67	7,50	21,4	--	--	21,4	24,4
B009_E	Blok B - appartementen	86633,28	437454,72	15,00	21,4	--	--	21,4	22,6
B009_D	Blok B - appartementen	86633,28	437454,72	12,00	21,4	--	--	21,4	22,6
B010_A	Blok B - appartementen	86626,71	437450,74	21,00	21,3	--	--	21,3	22,6
A006_A	Blok A - appartementen	86593,28	437458,06	2,00	21,3	--	--	21,3	25,9
B010_F	Blok B - appartementen	86625,38	437449,92	18,00	21,3	--	--	21,3	22,6
A005_A	Blok A - appartementen	86588,43	437466,06	2,00	21,3	--	--	21,3	25,9
B009_B	Blok B - appartementen	86634,62	437455,53	24,00	21,3	--	--	21,3	22,5
B016_B	Blok B - appartementen	86591,18	437477,29	6,00	21,3	--	--	21,3	24,1
D008_A	Blok D - eengezinswoningen	86591,72	437495,19	1,50	21,2	--	--	21,2	26,4
B010_E	Blok B - appartementen	86625,38	437449,92	15,00	21,1	--	--	21,1	22,4
D014_C	Blok D - eengezinswoningen	86606,25	437504,01	7,50	21,1	--	--	21,1	24,1
C001_E	Blok C - appartementen	86646,35	437470,76	13,50	21,1	--	--	21,1	22,4
B014_B	Blok B - appartementen	86600,79	437461,46	6,00	21,1	--	--	21,1	23,7
B010_D	Blok B - appartementen	86625,38	437449,92	12,00	21,1	--	--	21,1	22,3
B015_B	Blok B - appartementen	86595,85	437469,59	6,00	21,0	--	--	21,0	23,7
C002_E	Blok C - appartementen	86654,78	437475,87	13,50	21,0	--	--	21,0	22,5
D010_B	Blok D - eengezinswoningen	86596,20	437497,91	4,50	21,0	--	--	21,0	25,0
B011_B	Blok B - appartementen	86616,68	437444,65	6,00	20,9	--	--	20,9	23,8
B010_C	Blok B - appartementen	86625,38	437449,92	9,00	20,9	--	--	20,9	22,7
B009_A	Blok B - appartementen	86634,62	437455,53	21,00	20,9	--	--	20,9	22,2
D011_A	Blok D - eengezinswoningen	86593,22	437503,31	1,50	20,8	--	--	20,8	26,1
D010_A	Blok D - eengezinswoningen	86596,20	437497,91	1,50	20,8	--	--	20,8	26,1
E001_B	Blok E - eengezinswoningen	86626,01	437529,51	4,50	20,8	--	--	20,8	25,4
B009_F	Blok B - appartementen	86633,28	437454,72	18,00	20,8	--	--	20,8	22,0
B003_C	Blok B - appartementen	86610,12	437493,98	9,00	20,8	--	--	20,8	23,1
B008_C	Blok B - appartementen	86635,54	437459,31	9,00	20,7	--	--	20,7	23,0
C003_E	Blok C - appartementen	86664,58	437481,82	13,50	20,7	--	--	20,7	22,5
B008_B	Blok B - appartementen	86636,24	437458,15	24,00	20,7	--	--	20,7	21,9
B008_A	Blok B - appartementen	86636,24	437458,15	21,00	20,6	--	--	20,6	21,8
B002_A	Blok B - appartementen	86601,10	437488,51	2,00	20,6	--	--	20,6	25,6
B007_B	Blok B - appartementen	86632,34	437464,58	24,00	20,6	--	--	20,6	21,8
B008_F	Blok B - appartementen	86635,54	437459,31	18,00	20,6	--	--	20,6	21,8
D003_C	Blok D - eengezinswoningen	86580,93	437498,75	7,50	20,5	--	--	20,5	23,0
B007_A	Blok B - appartementen	86632,34	437464,58	21,00	20,5	--	--	20,5	21,8
B007_F	Blok B - appartementen	86631,56	437465,87	18,00	20,5	--	--	20,5	21,7
B007_E	Blok B - appartementen	86631,56	437465,87	15,00	20,5	--	--	20,5	21,7
B009_C	Blok B - appartementen	86633,28	437454,72	9,00	20,4	--	--	20,4	22,5
C010_E	Blok C - appartementen	86641,80	437462,33	13,50	20,4	--	--	20,4	21,7
B007_D	Blok B - appartementen	86631,56	437465,87	12,00	20,4	--	--	20,4	21,7
D012_B	Blok D - eengezinswoningen	86600,99	437500,82	4,50	20,4	--	--	20,4	24,5
C004_E	Blok C - appartementen	86673,27	437487,09	13,50	20,4	--	--	20,4	22,4
B012_A	Blok B - appartementen	86611,02	437444,59	2,00	20,3	--	--	20,3	25,1
D018_B	Blok D - eengezinswoningen	86598,69	437509,67	4,50	20,3	--	--	20,3	24,5
D012_A	Blok D - eengezinswoningen	86600,99	437500,82	1,50	20,3	--	--	20,3	25,6
D007_C	Blok D - eengezinswoningen	86584,11	437497,79	7,50	20,1	--	--	20,1	22,6
D016_C	Blok D - eengezinswoningen	86604,12	437512,59	7,50	20,1	--	--	20,1	23,3
B008_E	Blok B - appartementen	86635,54	437459,31	15,00	20,1	--	--	20,1	21,3
B014_A	Blok B - appartementen	86600,79	437461,46	2,00	20,0	--	--	20,0	24,7

Alle getoonde dB-waarden zijn A-gewogen

Rapport: Resultatentabel
Model: IL Wereldschool Trapveld
LAeq totaalresultaten voor toetspunten
Groep: Installaties
Groepsreductie: Nee

Naam Toetspunt	Omschrijving	X	Y	Hoogte	Dag	Avond	Nacht	Etmaal	Li
C001_D	Blok C - appartementen	86646,35	437470,76	10,50	20,0	--	--	20,0	22,2
B013_A	Blok B - appartementen	86606,66	437451,77	2,00	19,9	--	--	19,9	24,6
C002_D	Blok C - appartementen	86654,78	437475,87	10,50	19,8	--	--	19,8	22,3
B006_D	Blok B - appartementen	86625,35	437476,11	12,00	19,8	--	--	19,8	21,1
D013_A	Blok D - eengezinswoningen	86597,80	437506,09	1,50	19,8	--	--	19,8	25,1
C010_D	Blok C - appartementen	86641,80	437462,33	10,50	19,8	--	--	19,8	21,8
D014_A	Blok D - eengezinswoningen	86606,25	437504,01	1,50	19,8	--	--	19,8	25,1
D014_B	Blok D - eengezinswoningen	86606,25	437504,01	4,50	19,8	--	--	19,8	23,9
B011_A	Blok B - appartementen	86616,68	437444,65	2,00	19,7	--	--	19,7	24,5
C009_E	Blok C - appartementen	86651,94	437460,27	13,50	19,7	--	--	19,7	21,0
B006_B	Blok B - appartementen	86626,01	437475,01	24,00	19,6	--	--	19,6	20,9
B006_A	Blok B - appartementen	86626,01	437475,01	21,00	19,6	--	--	19,6	20,9
C003_D	Blok C - appartementen	86664,58	437481,82	10,50	19,6	--	--	19,6	22,3
B004_B	Blok B - appartementen	86616,44	437490,80	24,00	19,6	--	--	19,6	20,8
B005_D	Blok B - appartementen	86620,76	437483,67	12,00	19,5	--	--	19,5	20,8
B010_B	Blok B - appartementen	86625,38	437449,92	6,00	19,5	--	--	19,5	22,7
E002_C	Blok E - eengezinswoningen	86624,93	437524,98	7,50	19,5	--	--	19,5	23,1
B006_E	Blok B - appartementen	86625,35	437476,11	15,00	19,5	--	--	19,5	20,8
B006_F	Blok B - appartementen	86625,35	437476,11	18,00	19,5	--	--	19,5	20,8
E004_C	Blok E - eengezinswoningen	86627,83	437520,21	7,50	19,5	--	--	19,5	23,1
B008_B	Blok B - appartementen	86635,54	437459,31	6,00	19,5	--	--	19,5	23,0
B004_D	Blok B - appartementen	86615,64	437492,12	12,00	19,4	--	--	19,4	20,7
B007_C	Blok B - appartementen	86631,56	437465,87	9,00	19,4	--	--	19,4	21,7
D018_A	Blok D - eengezinswoningen	86598,69	437509,67	1,50	19,4	--	--	19,4	24,7
C004_D	Blok C - appartementen	86673,27	437487,09	10,50	19,3	--	--	19,3	22,3
B005_A	Blok B - appartementen	86621,59	437482,31	21,00	19,2	--	--	19,2	20,5
B005_B	Blok B - appartementen	86621,59	437482,31	24,00	19,2	--	--	19,2	20,5
B005_E	Blok B - appartementen	86620,76	437483,67	15,00	19,2	--	--	19,2	20,5
B005_F	Blok B - appartementen	86620,76	437483,67	18,00	19,2	--	--	19,2	20,5
B004_A	Blok B - appartementen	86616,44	437490,80	21,00	19,2	--	--	19,2	20,5
B004_F	Blok B - appartementen	86615,64	437492,12	18,00	19,2	--	--	19,2	20,5
B004_E	Blok B - appartementen	86615,64	437492,12	15,00	19,1	--	--	19,1	20,4
B009_B	Blok B - appartementen	86633,28	437454,72	6,00	19,1	--	--	19,1	22,5
D015_C	Blok D - eengezinswoningen	86606,94	437507,95	7,50	19,1	--	--	19,1	22,3
B009_A	Blok B - appartementen	86633,28	437454,72	2,00	19,0	--	--	19,0	24,1
E002_A	Blok E - eengezinswoningen	86624,93	437524,98	1,50	19,0	--	--	19,0	24,5
E005_C	Blok E - eengezinswoningen	86631,82	437519,52	7,50	19,0	--	--	19,0	22,6
E004_A	Blok E - eengezinswoningen	86627,83	437520,21	1,50	19,0	--	--	19,0	24,5
D017_C	Blok D - eengezinswoningen	86599,94	437513,70	7,50	18,9	--	--	18,9	22,1
B007_A	Blok B - appartementen	86631,56	437465,87	2,00	18,9	--	--	18,9	24,0
D009_C	Blok D - eengezinswoningen	86588,89	437500,69	7,50	18,8	--	--	18,8	21,5
B008_A	Blok B - appartementen	86635,54	437459,31	2,00	18,8	--	--	18,8	24,0
D016_A	Blok D - eengezinswoningen	86604,12	437512,59	1,50	18,8	--	--	18,8	24,2
B006_C	Blok B - appartementen	86625,35	437476,11	9,00	18,8	--	--	18,8	21,1
D016_B	Blok D - eengezinswoningen	86604,12	437512,59	4,50	18,7	--	--	18,7	23,0
C009_D	Blok C - appartementen	86651,94	437460,27	10,50	18,7	--	--	18,7	20,9
B010_A	Blok B - appartementen	86625,38	437449,92	2,00	18,6	--	--	18,6	23,6
E006_C	Blok E - eengezinswoningen	86636,50	437522,36	7,50	18,5	--	--	18,5	22,3
C010_C	Blok C - appartementen	86641,80	437462,33	7,50	18,5	--	--	18,5	21,6
B005_C	Blok B - appartementen	86620,76	437483,67	9,00	18,5	--	--	18,5	20,8
E002_B	Blok E - eengezinswoningen	86624,93	437524,98	4,50	18,5	--	--	18,5	23,0
E005_A	Blok E - eengezinswoningen	86631,82	437519,52	1,50	18,5	--	--	18,5	24,0
E004_B	Blok E - eengezinswoningen	86627,83	437520,21	4,50	18,4	--	--	18,4	23,0
B006_A	Blok B - appartementen	86625,35	437476,11	2,00	18,4	--	--	18,4	23,5
D011_C	Blok D - eengezinswoningen	86593,22	437503,31	7,50	18,4	--	--	18,4	21,2
B004_C	Blok B - appartementen	86615,64	437492,12	9,00	18,3	--	--	18,3	20,7
B004_A	Blok B - appartementen	86615,64	437492,12	2,00	18,3	--	--	18,3	23,4
D003_B	Blok D - eengezinswoningen	86580,93	437498,75	4,50	18,3	--	--	18,3	22,1
C008_E	Blok C - appartementen	86661,44	437466,03	13,50	18,3	--	--	18,3	19,8
B005_A	Blok B - appartementen	86620,76	437483,67	2,00	18,3	--	--	18,3	23,4
B007_B	Blok B - appartementen	86631,56	437465,87	6,00	18,2	--	--	18,2	21,7
E006_A	Blok E - eengezinswoningen	86636,50	437522,36	1,50	18,2	--	--	18,2	23,7
C005_E	Blok C - appartementen	86680,51	437485,19	13,50	18,2	--	--	18,2	20,4
E008_C	Blok E - eengezinswoningen	86641,47	437525,37	7,50	18,1	--	--	18,1	21,9
D013_C	Blok D - eengezinswoningen	86597,80	437506,09	7,50	18,1	--	--	18,1	21,0

Alle getoonde dB-waarden zijn A-gewogen

Rapport: Resultatentabel
Model: IL Wereldschool Trapveld
LAeq totaalresultaten voor toetspunten
Groep: Installaties
Groepsreductie: Nee

Naam Toetspunt	Omschrijving	X	Y	Hoogte	Dag	Avond	Nacht	Etmaal	Li
C007_E	Blok C - appartementen	86670,39	437471,46	13,50	18,0	--	--	18,0	19,8
E005_B	Blok E - eengezinswoningen	86631,82	437519,52	4,50	18,0	--	--	18,0	22,5
E008_A	Blok E - eengezinswoningen	86641,47	437525,37	1,50	17,9	--	--	17,9	23,4
E010_C	Blok E - eengezinswoningen	86646,07	437528,16	7,50	17,8	--	--	17,8	21,7
D007_B	Blok D - eengezinswoningen	86584,11	437497,79	4,50	17,8	--	--	17,8	21,6
E006_B	Blok E - eengezinswoningen	86636,50	437522,36	4,50	17,7	--	--	17,7	22,3
D015_A	Blok D - eengezinswoningen	86606,94	437507,95	1,50	17,6	--	--	17,6	23,0
E010_A	Blok E - eengezinswoningen	86646,07	437528,16	1,50	17,6	--	--	17,6	23,2
C006_E	Blok C - appartementen	86679,30	437476,86	13,50	17,6	--	--	17,6	19,7
D015_B	Blok D - eengezinswoningen	86606,94	437507,95	4,50	17,6	--	--	17,6	21,9
D003_A	Blok D - eengezinswoningen	86580,93	437498,75	1,50	17,6	--	--	17,6	22,8
C005_D	Blok C - appartementen	86680,51	437485,19	10,50	17,6	--	--	17,6	20,6
C010_A	Blok C - appartementen	86641,80	437462,33	1,50	17,5	--	--	17,5	22,9
B006_B	Blok B - appartementen	86625,35	437476,11	6,00	17,5	--	--	17,5	21,0
C008_D	Blok C - appartementen	86661,44	437466,03	10,50	17,5	--	--	17,5	20,0
E012_C	Blok E - eengezinswoningen	86650,86	437531,06	7,50	17,5	--	--	17,5	21,4
E012_A	Blok E - eengezinswoningen	86650,86	437531,06	1,50	17,4	--	--	17,4	23,1
C010_B	Blok C - appartementen	86641,80	437462,33	4,50	17,4	--	--	17,4	21,6
C009_C	Blok C - appartementen	86651,94	437460,27	7,50	17,4	--	--	17,4	20,7
E008_B	Blok E - eengezinswoningen	86641,47	437525,37	4,50	17,4	--	--	17,4	22,1
B005_B	Blok B - appartementen	86620,76	437483,67	6,00	17,3	--	--	17,3	20,8
B004_B	Blok B - appartementen	86615,64	437492,12	6,00	17,1	--	--	17,1	20,7
E010_B	Blok E - eengezinswoningen	86646,07	437528,16	4,50	17,1	--	--	17,1	21,9
D007_A	Blok D - eengezinswoningen	86584,11	437497,79	1,50	17,1	--	--	17,1	22,3
D017_B	Blok D - eengezinswoningen	86599,94	437513,70	4,50	17,1	--	--	17,1	21,3
C005_A	Blok C - appartementen	86680,51	437485,19	1,50	17,1	--	--	17,1	22,6
D017_A	Blok D - eengezinswoningen	86599,94	437513,70	1,50	17,1	--	--	17,1	22,5
E012_B	Blok E - eengezinswoningen	86650,86	437531,06	4,50	16,9	--	--	16,9	21,7
C007_D	Blok C - appartementen	86670,39	437471,46	10,50	16,8	--	--	16,8	19,5
C005_C	Blok C - appartementen	86680,51	437485,19	7,50	16,6	--	--	16,6	20,5
C009_A	Blok C - appartementen	86651,94	437460,27	1,50	16,6	--	--	16,6	22,0
D009_B	Blok D - eengezinswoningen	86588,89	437500,69	4,50	16,5	--	--	16,5	20,4
C006_D	Blok C - appartementen	86679,30	437476,86	10,50	16,5	--	--	16,5	19,4
C008_C	Blok C - appartementen	86661,44	437466,03	7,50	16,4	--	--	16,4	19,9
C009_B	Blok C - appartementen	86651,94	437460,27	4,50	16,3	--	--	16,3	20,7
D011_B	Blok D - eengezinswoningen	86593,22	437503,31	4,50	16,2	--	--	16,2	20,2
C005_B	Blok C - appartementen	86680,51	437485,19	4,50	16,1	--	--	16,1	20,8
E003_C	Blok E - eengezinswoningen	86630,10	437528,33	7,50	16,1	--	--	16,1	19,8
E013_C	Blok E - eengezinswoningen	86651,63	437534,50	7,50	16,1	--	--	16,1	20,1
D009_A	Blok D - eengezinswoningen	86588,89	437500,69	1,50	16,0	--	--	16,0	21,2
D013_B	Blok D - eengezinswoningen	86597,80	437506,09	4,50	16,0	--	--	16,0	20,1
C008_A	Blok C - appartementen	86661,44	437466,03	1,50	15,9	--	--	15,9	21,4
E013_A	Blok E - eengezinswoningen	86651,63	437534,50	1,50	15,8	--	--	15,8	21,4
C007_C	Blok C - appartementen	86670,39	437471,46	7,50	15,8	--	--	15,8	19,4
C007_A	Blok C - appartementen	86670,39	437471,46	1,50	15,5	--	--	15,5	21,1
C008_B	Blok C - appartementen	86661,44	437466,03	4,50	15,5	--	--	15,5	20,0
C006_C	Blok C - appartementen	86679,30	437476,86	7,50	15,4	--	--	15,4	19,3
E007_C	Blok E - eengezinswoningen	86633,46	437527,71	7,50	15,4	--	--	15,4	19,2
E013_B	Blok E - eengezinswoningen	86651,63	437534,50	4,50	15,4	--	--	15,4	20,2
E009_C	Blok E - eengezinswoningen	86637,83	437530,36	7,50	15,4	--	--	15,4	19,2
C006_A	Blok C - appartementen	86679,30	437476,86	1,50	15,3	--	--	15,3	20,9
E011_C	Blok E - eengezinswoningen	86642,32	437533,09	7,50	15,2	--	--	15,2	19,1
E014_C	Blok E - eengezinswoningen	86647,35	437536,14	7,50	15,1	--	--	15,1	19,0
C007_B	Blok C - appartementen	86670,39	437471,46	4,50	15,0	--	--	15,0	19,6
C006_B	Blok C - appartementen	86679,30	437476,86	4,50	14,8	--	--	14,8	19,5
E003_A	Blok E - eengezinswoningen	86630,10	437528,33	1,50	14,7	--	--	14,7	20,2
E007_A	Blok E - eengezinswoningen	86633,46	437527,71	1,50	14,5	--	--	14,5	20,1
E009_A	Blok E - eengezinswoningen	86637,83	437530,36	1,50	14,5	--	--	14,5	20,1
E011_A	Blok E - eengezinswoningen	86642,32	437533,09	1,50	14,4	--	--	14,4	20,0
E014_A	Blok E - eengezinswoningen	86647,35	437536,14	1,50	14,4	--	--	14,4	20,0
E003_B	Blok E - eengezinswoningen	86630,10	437528,33	4,50	14,4	--	--	14,4	19,0
E009_B	Blok E - eengezinswoningen	86637,83	437530,36	4,50	14,1	--	--	14,1	18,8
E007_B	Blok E - eengezinswoningen	86633,46	437527,71	4,50	14,1	--	--	14,1	18,7
E011_B	Blok E - eengezinswoningen	86642,32	437533,09	4,50	14,0	--	--	14,0	18,8
E014_B	Blok E - eengezinswoningen	86647,35	437536,14	4,50	14,0	--	--	14,0	18,8

Alle getoonde dB-waarden zijn A-gewogen

Rapport: Resultatentabel
Model: IL Wereldschool Trapveld
LAeq totaalresultaten voor toetspunten
Groep: KDV
Groepsreductie: Nee

Naam Toetspunt	Omschrijving	X	Y	Hoogte	Dag	Avond	Nacht	Etmaal	Li
A012_B	Blok A - appartementen	86578,69	437426,67	6,00	43,6	--	--	43,6	45,9
A012_C	Blok A - appartementen	86578,69	437426,67	9,00	43,4	--	--	43,4	45,7
A012_A	Blok A - appartementen	86578,69	437426,67	2,00	43,3	--	--	43,3	45,8
A012_D	Blok A - appartementen	86578,69	437426,67	12,00	43,0	--	--	43,0	45,4
A013_B	Blok A - appartementen	86574,40	437433,76	6,00	42,8	--	--	42,8	45,2
A013_C	Blok A - appartementen	86574,40	437433,76	9,00	42,7	--	--	42,7	45,0
A011_B	Blok A - appartementen	86584,32	437425,01	6,00	42,6	--	--	42,6	45,0
A012_E	Blok A - appartementen	86578,69	437426,67	15,00	42,6	--	--	42,6	45,0
A011_C	Blok A - appartementen	86584,32	437425,01	9,00	42,5	--	--	42,5	44,8
A013_D	Blok A - appartementen	86574,40	437433,76	12,00	42,5	--	--	42,5	44,8
A013_A	Blok A - appartementen	86574,40	437433,76	2,00	42,3	--	--	42,3	45,1
A011_A	Blok A - appartementen	86584,32	437425,01	2,00	42,2	--	--	42,2	44,8
A011_D	Blok A - appartementen	86584,32	437425,01	12,00	42,2	--	--	42,2	44,5
A012_F	Blok A - appartementen	86578,69	437426,67	18,00	42,1	--	--	42,1	44,5
A013_E	Blok A - appartementen	86574,40	437433,76	15,00	42,1	--	--	42,1	44,5
A011_E	Blok A - appartementen	86584,32	437425,01	15,00	41,8	--	--	41,8	44,2
A013_F	Blok A - appartementen	86574,40	437433,76	18,00	41,8	--	--	41,8	44,1
A012_A	Blok A - appartementen	86579,23	437425,78	21,00	41,5	--	--	41,5	43,8
A013_A	Blok A - appartementen	86575,11	437432,58	21,00	41,5	--	--	41,5	43,8
A011_F	Blok A - appartementen	86584,32	437425,01	18,00	41,4	--	--	41,4	43,8
A013_B	Blok A - appartementen	86575,11	437432,58	24,00	41,0	--	--	41,0	43,3
A012_B	Blok A - appartementen	86579,23	437425,78	24,00	40,9	--	--	40,9	43,2
A011_A	Blok A - appartementen	86585,66	437425,82	21,00	40,6	--	--	40,6	42,9
A011_B	Blok A - appartementen	86585,66	437425,82	24,00	40,1	--	--	40,1	42,4
A014_B	Blok A - appartementen	86568,81	437443,02	6,00	40,1	--	--	40,1	42,4
A014_C	Blok A - appartementen	86568,81	437443,02	9,00	40,0	--	--	40,0	42,4
A014_D	Blok A - appartementen	86568,81	437443,02	12,00	39,9	--	--	39,9	42,2
A010_B	Blok A - appartementen	86593,33	437430,47	6,00	39,8	--	--	39,8	42,1
A010_C	Blok A - appartementen	86593,33	437430,47	9,00	39,7	--	--	39,7	42,0
A014_E	Blok A - appartementen	86568,81	437443,02	15,00	39,7	--	--	39,7	42,0
A010_D	Blok A - appartementen	86593,33	437430,47	12,00	39,6	--	--	39,6	41,9
A014_F	Blok A - appartementen	86568,81	437443,02	18,00	39,4	--	--	39,4	41,8
A010_E	Blok A - appartementen	86593,33	437430,47	15,00	39,4	--	--	39,4	41,7
A014_A	Blok A - appartementen	86569,59	437441,72	21,00	39,4	--	--	39,4	41,7
A010_F	Blok A - appartementen	86593,33	437430,47	18,00	39,2	--	--	39,2	41,5
A014_B	Blok A - appartementen	86569,59	437441,72	24,00	39,0	--	--	39,0	41,3
A014_A	Blok A - appartementen	86568,81	437443,02	2,00	38,7	--	--	38,7	42,2
A015_C	Blok A - appartementen	86564,19	437450,67	9,00	38,6	--	--	38,6	40,9
A010_A	Blok A - appartementen	86594,67	437431,29	21,00	38,5	--	--	38,5	40,9
A010_A	Blok A - appartementen	86593,33	437430,47	2,00	38,5	--	--	38,5	42,0
A015_B	Blok A - appartementen	86564,19	437450,67	6,00	38,4	--	--	38,4	40,8
A015_D	Blok A - appartementen	86564,19	437450,67	12,00	38,3	--	--	38,3	40,6
A010_B	Blok A - appartementen	86594,67	437431,29	24,00	38,2	--	--	38,2	40,5
A015_E	Blok A - appartementen	86564,19	437450,67	15,00	38,1	--	--	38,1	40,5
A015_A	Blok A - appartementen	86564,84	437449,60	21,00	37,9	--	--	37,9	40,2
A015_F	Blok A - appartementen	86564,19	437450,67	18,00	37,9	--	--	37,9	40,2
A009_B	Blok A - appartementen	86601,83	437435,63	6,00	37,7	--	--	37,7	40,0
A009_C	Blok A - appartementen	86601,83	437435,63	9,00	37,6	--	--	37,6	40,0
A015_B	Blok A - appartementen	86564,84	437449,60	24,00	37,6	--	--	37,6	39,9
A016_B	Blok A - appartementen	86559,16	437459,02	6,00	37,6	--	--	37,6	39,9
A009_D	Blok A - appartementen	86601,83	437435,63	12,00	37,5	--	--	37,5	39,9
A009_E	Blok A - appartementen	86601,83	437435,63	15,00	37,4	--	--	37,4	39,8
A016_C	Blok A - appartementen	86559,16	437459,02	9,00	37,3	--	--	37,3	39,7
A009_F	Blok A - appartementen	86601,83	437435,63	18,00	37,3	--	--	37,3	39,6
A016_D	Blok A - appartementen	86559,16	437459,02	12,00	37,2	--	--	37,2	39,5
A016_E	Blok A - appartementen	86559,16	437459,02	15,00	37,0	--	--	37,0	39,4
A009_A	Blok A - appartementen	86603,17	437436,44	21,00	36,9	--	--	36,9	39,3
A016_F	Blok A - appartementen	86559,16	437459,02	18,00	36,7	--	--	36,7	39,1
A016_A	Blok A - appartementen	86559,84	437457,88	21,00	36,7	--	--	36,7	39,0
A016_B	Blok A - appartementen	86559,84	437457,88	24,00	36,5	--	--	36,5	38,9
A015_A	Blok A - appartementen	86564,19	437450,67	2,00	36,4	--	--	36,4	40,6
A009_B	Blok A - appartementen	86603,17	437436,44	24,00	36,3	--	--	36,3	38,7
A009_A	Blok A - appartementen	86601,83	437435,63	2,00	35,6	--	--	35,6	39,9
A016_A	Blok A - appartementen	86559,16	437459,02	2,00	35,2	--	--	35,2	39,9
B011_C	Blok B - appartementen	86616,68	437444,65	9,00	35,1	--	--	35,1	37,5

Alle getoonde dB-waarden zijn A-gewogen

Rapport: Resultatentabel
Model: IL Wereldschool Trapveld
LAeq totaalresultaten voor toetspunten
Groep: KDV
Groepsreductie: Nee

Naam Toetspunt	Omschrijving	X	Y	Hoogte	Dag	Avond	Nacht	Etmaal	Li
B011_D	Blok B - appartementen	86616,68	437444,65	12,00	35,1	--	--	35,1	37,4
B011_E	Blok B - appartementen	86616,68	437444,65	15,00	35,1	--	--	35,1	37,4
B011_F	Blok B - appartementen	86616,68	437444,65	18,00	35,0	--	--	35,0	37,4
B011_B	Blok B - appartementen	86616,68	437444,65	6,00	35,0	--	--	35,0	37,5
B010_C	Blok B - appartementen	86625,38	437449,92	9,00	34,2	--	--	34,2	36,5
B010_F	Blok B - appartementen	86625,38	437449,92	18,00	34,2	--	--	34,2	36,5
B010_D	Blok B - appartementen	86625,38	437449,92	12,00	34,1	--	--	34,1	36,5
B010_E	Blok B - appartementen	86625,38	437449,92	15,00	34,1	--	--	34,1	36,5
B011_A	Blok B - appartementen	86618,02	437445,46	21,00	34,1	--	--	34,1	36,4
B011_B	Blok B - appartementen	86618,02	437445,46	24,00	33,9	--	--	33,9	36,3
B010_B	Blok B - appartementen	86625,38	437449,92	6,00	33,7	--	--	33,7	36,5
B009_C	Blok B - appartementen	86633,28	437454,72	9,00	33,6	--	--	33,6	35,9
B009_D	Blok B - appartementen	86633,28	437454,72	12,00	33,5	--	--	33,5	35,9
B009_E	Blok B - appartementen	86633,28	437454,72	15,00	33,5	--	--	33,5	35,9
B010_A	Blok B - appartementen	86626,71	437450,74	21,00	32,9	--	--	32,9	35,2
B010_B	Blok B - appartementen	86626,71	437450,74	24,00	32,8	--	--	32,8	35,1
B009_B	Blok B - appartementen	86633,28	437454,72	6,00	32,6	--	--	32,6	35,9
B012_A	Blok B - appartementen	86611,74	437443,40	21,00	32,5	--	--	32,5	34,9
B011_A	Blok B - appartementen	86616,68	437444,65	2,00	32,5	--	--	32,5	37,7
B012_B	Blok B - appartementen	86611,74	437443,40	24,00	32,4	--	--	32,4	34,8
B009_F	Blok B - appartementen	86633,28	437454,72	18,00	32,1	--	--	32,1	34,4
B009_A	Blok B - appartementen	86634,62	437455,53	21,00	31,9	--	--	31,9	34,2
B009_B	Blok B - appartementen	86634,62	437455,53	24,00	31,8	--	--	31,8	34,2
B010_A	Blok B - appartementen	86625,38	437449,92	2,00	31,5	--	--	31,5	37,0
A008_B	Blok A - appartementen	86603,87	437440,61	6,00	30,9	--	--	30,9	33,2
A008_C	Blok A - appartementen	86603,87	437440,61	9,00	30,8	--	--	30,8	33,2
A008_D	Blok A - appartementen	86603,87	437440,61	12,00	30,8	--	--	30,8	33,1
B009_A	Blok B - appartementen	86633,28	437454,72	2,00	30,7	--	--	30,7	36,4
A008_E	Blok A - appartementen	86603,87	437440,61	15,00	30,7	--	--	30,7	33,0
A008_A	Blok A - appartementen	86604,73	437439,18	21,00	30,6	--	--	30,6	32,9
A008_F	Blok A - appartementen	86603,87	437440,61	18,00	30,5	--	--	30,5	32,9
A008_B	Blok A - appartementen	86604,73	437439,18	24,00	30,5	--	--	30,5	32,8
C009_D	Blok C - appartementen	86651,94	437460,27	10,50	30,2	--	--	30,2	32,6
C009_E	Blok C - appartementen	86651,94	437460,27	13,50	30,2	--	--	30,2	32,6
C009_C	Blok C - appartementen	86651,94	437460,27	7,50	29,3	--	--	29,3	32,6
A001_B	Blok A - appartementen	86561,17	437464,29	6,00	29,3	--	--	29,3	31,6
C008_E	Blok C - appartementen	86661,44	437466,03	13,50	29,2	--	--	29,2	31,5
C008_D	Blok C - appartementen	86661,44	437466,03	10,50	29,1	--	--	29,1	31,6
A008_A	Blok A - appartementen	86603,87	437440,61	2,00	28,6	--	--	28,6	33,3
C007_E	Blok C - appartementen	86670,39	437471,46	13,50	28,6	--	--	28,6	30,9
C006_E	Blok C - appartementen	86679,30	437476,86	13,50	28,2	--	--	28,2	30,5
C007_D	Blok C - appartementen	86670,39	437471,46	10,50	28,1	--	--	28,1	31,0
C009_B	Blok C - appartementen	86651,94	437460,27	4,50	28,0	--	--	28,0	32,8
C008_C	Blok C - appartementen	86661,44	437466,03	7,50	27,9	--	--	27,9	31,7
B012_C	Blok B - appartementen	86611,02	437444,59	9,00	27,8	--	--	27,8	30,2
B012_B	Blok B - appartementen	86611,02	437444,59	6,00	27,8	--	--	27,8	30,2
C009_A	Blok C - appartementen	86651,94	437460,27	1,50	27,8	--	--	27,8	34,0
B012_D	Blok B - appartementen	86611,02	437444,59	12,00	27,7	--	--	27,7	30,1
A001_A	Blok A - appartementen	86561,17	437464,29	2,00	27,6	--	--	27,6	32,5
B012_E	Blok B - appartementen	86611,02	437444,59	15,00	27,5	--	--	27,5	29,9
C006_D	Blok C - appartementen	86679,30	437476,86	10,50	27,4	--	--	27,4	30,6
B012_F	Blok B - appartementen	86611,02	437444,59	18,00	27,3	--	--	27,3	29,6
C007_C	Blok C - appartementen	86670,39	437471,46	7,50	27,0	--	--	27,0	31,0
A001_C	Blok A - appartementen	86561,17	437464,29	9,00	26,9	--	--	26,9	29,3
C008_A	Blok C - appartementen	86661,44	437466,03	1,50	26,9	--	--	26,9	33,2
C008_B	Blok C - appartementen	86661,44	437466,03	4,50	26,8	--	--	26,8	31,8
C006_C	Blok C - appartementen	86679,30	437476,86	7,50	26,3	--	--	26,3	30,6
C007_A	Blok C - appartementen	86670,39	437471,46	1,50	26,2	--	--	26,2	32,7
C007_B	Blok C - appartementen	86670,39	437471,46	4,50	26,0	--	--	26,0	31,2
C006_A	Blok C - appartementen	86679,30	437476,86	1,50	25,8	--	--	25,8	32,3
C006_B	Blok C - appartementen	86679,30	437476,86	4,50	25,4	--	--	25,4	30,8
B012_A	Blok B - appartementen	86611,02	437444,59	2,00	25,3	--	--	25,3	30,4
A002_C	Blok A - appartementen	86569,29	437469,21	9,00	25,0	--	--	25,0	27,3
A001_D	Blok A - appartementen	86561,17	437464,29	12,00	24,3	--	--	24,3	26,6
B008_C	Blok B - appartementen	86635,54	437459,31	9,00	24,3	--	--	24,3	26,6

Alle getoonde dB-waarden zijn A-gewogen

Rapport: Resultatentabel
Model: IL Wereldschool Trapveld
LAeq totaalresultaten voor toetspunten
Groep: KDV
Groepsreductie: Nee

Naam Toetspunt	Omschrijving	X	Y	Hoogte	Dag	Avond	Nacht	Etmaal	Li
B008_D	Blok B - appartementen	86635,54	437459,31	12,00	24,2	--	--	24,2	26,6
A002_D	Blok A - appartementen	86569,29	437469,21	12,00	24,2	--	--	24,2	26,6
A001_E	Blok A - appartementen	86561,17	437464,29	15,00	24,2	--	--	24,2	26,5
B008_E	Blok B - appartementen	86635,54	437459,31	15,00	24,2	--	--	24,2	26,5
A002_E	Blok A - appartementen	86569,29	437469,21	15,00	24,1	--	--	24,1	26,4
B008_B	Blok B - appartementen	86635,54	437459,31	6,00	23,1	--	--	23,1	26,7
C010_D	Blok C - appartementen	86641,80	437462,33	10,50	22,7	--	--	22,7	25,1
C010_E	Blok C - appartementen	86641,80	437462,33	13,50	22,5	--	--	22,5	24,8
A002_A	Blok A - appartementen	86569,29	437469,21	2,00	22,4	--	--	22,4	27,6
C010_C	Blok C - appartementen	86641,80	437462,33	7,50	22,2	--	--	22,2	25,3
A002_B	Blok A - appartementen	86569,29	437469,21	6,00	21,9	--	--	21,9	24,3
B008_A	Blok B - appartementen	86635,54	437459,31	2,00	21,7	--	--	21,7	27,5
A007_B	Blok A - appartementen	86599,31	437448,12	6,00	21,2	--	--	21,2	23,5
A007_C	Blok A - appartementen	86599,31	437448,12	9,00	21,2	--	--	21,2	23,5
A007_A	Blok A - appartementen	86599,97	437447,03	21,00	20,9	--	--	20,9	23,3
A007_D	Blok A - appartementen	86599,31	437448,12	12,00	20,9	--	--	20,9	23,3
C010_B	Blok C - appartementen	86641,80	437462,33	4,50	20,9	--	--	20,9	25,5
A007_E	Blok A - appartementen	86599,31	437448,12	15,00	20,9	--	--	20,9	23,2
A007_F	Blok A - appartementen	86599,31	437448,12	18,00	20,8	--	--	20,8	23,1
A007_B	Blok A - appartementen	86599,97	437447,03	24,00	20,6	--	--	20,6	22,9
C010_A	Blok C - appartementen	86641,80	437462,33	1,50	20,5	--	--	20,5	26,7
A006_C	Blok A - appartementen	86593,28	437458,06	9,00	20,2	--	--	20,2	22,6
A006_B	Blok A - appartementen	86593,28	437458,06	6,00	20,2	--	--	20,2	22,6
A006_D	Blok A - appartementen	86593,28	437458,06	12,00	20,2	--	--	20,2	22,5
A006_E	Blok A - appartementen	86593,28	437458,06	15,00	20,1	--	--	20,1	22,4
A006_F	Blok A - appartementen	86593,28	437458,06	18,00	19,9	--	--	19,9	22,3
B008_B	Blok B - appartementen	86636,24	437458,15	24,00	19,9	--	--	19,9	22,2
A006_A	Blok A - appartementen	86593,92	437457,01	21,00	19,8	--	--	19,8	22,1
A005_C	Blok A - appartementen	86588,43	437466,06	9,00	19,7	--	--	19,7	22,0
A005_D	Blok A - appartementen	86588,43	437466,06	12,00	19,6	--	--	19,6	22,0
A005_B	Blok A - appartementen	86588,43	437466,06	6,00	19,5	--	--	19,5	22,0
A005_E	Blok A - appartementen	86588,43	437466,06	15,00	19,5	--	--	19,5	21,9
A005_F	Blok A - appartementen	86588,43	437466,06	18,00	19,4	--	--	19,4	21,7
B008_A	Blok B - appartementen	86636,24	437458,15	21,00	19,3	--	--	19,3	21,7
A005_A	Blok A - appartementen	86588,88	437465,31	21,00	19,2	--	--	19,2	21,6
A006_B	Blok A - appartementen	86593,92	437457,01	24,00	19,2	--	--	19,2	21,6
A007_A	Blok A - appartementen	86599,31	437448,12	2,00	19,0	--	--	19,0	23,8
A004_C	Blok A - appartementen	86583,67	437473,90	9,00	18,9	--	--	18,9	21,2
A004_D	Blok A - appartementen	86583,67	437473,90	12,00	18,8	--	--	18,8	21,2
A004_E	Blok A - appartementen	86583,67	437473,90	15,00	18,7	--	--	18,7	21,1
B007_A	Blok B - appartementen	86632,34	437464,58	21,00	18,7	--	--	18,7	21,0
B007_B	Blok B - appartementen	86632,34	437464,58	24,00	18,6	--	--	18,6	21,0
A005_B	Blok A - appartementen	86588,88	437465,31	24,00	18,6	--	--	18,6	20,9
A004_F	Blok A - appartementen	86583,67	437473,90	18,00	18,6	--	--	18,6	20,9
A004_B	Blok A - appartementen	86583,67	437473,90	6,00	18,5	--	--	18,5	21,2
A004_A	Blok A - appartementen	86584,29	437472,89	21,00	18,5	--	--	18,5	20,9
B013_B	Blok B - appartementen	86606,66	437451,77	6,00	18,4	--	--	18,4	20,8
B008_F	Blok B - appartementen	86635,54	437459,31	18,00	18,4	--	--	18,4	20,7
B013_C	Blok B - appartementen	86606,66	437451,77	9,00	18,3	--	--	18,3	20,6
B007_C	Blok B - appartementen	86631,56	437465,87	9,00	18,1	--	--	18,1	20,5
B006_A	Blok B - appartementen	86626,01	437475,01	21,00	18,1	--	--	18,1	20,5
B013_B	Blok B - appartementen	86607,36	437450,61	24,00	18,1	--	--	18,1	20,5
B013_D	Blok B - appartementen	86606,66	437451,77	12,00	18,0	--	--	18,0	20,3
B013_A	Blok B - appartementen	86607,36	437450,61	21,00	18,0	--	--	18,0	20,3
B013_E	Blok B - appartementen	86606,66	437451,77	15,00	17,9	--	--	17,9	20,2
B007_F	Blok B - appartementen	86631,56	437465,87	18,00	17,9	--	--	17,9	20,2
B006_F	Blok B - appartementen	86625,35	437476,11	18,00	17,9	--	--	17,9	20,2
A004_B	Blok A - appartementen	86584,29	437472,89	24,00	17,8	--	--	17,8	20,2
A006_A	Blok A - appartementen	86593,28	437458,06	2,00	17,8	--	--	17,8	22,9
B013_F	Blok B - appartementen	86606,66	437451,77	18,00	17,8	--	--	17,8	20,1
B006_E	Blok B - appartementen	86625,35	437476,11	15,00	17,8	--	--	17,8	20,1
B006_D	Blok B - appartementen	86625,35	437476,11	12,00	17,8	--	--	17,8	20,1
A003_C	Blok A - appartementen	86578,40	437474,74	9,00	17,7	--	--	17,7	20,1
A003_B	Blok A - appartementen	86578,40	437474,74	6,00	17,6	--	--	17,6	20,3
B014_C	Blok B - appartementen	86600,79	437461,46	9,00	17,6	--	--	17,6	19,9

Alle getoonde dB-waarden zijn A-gewogen

Rapport: Resultatentabel
Model: IL Wereldschool Trapveld
LAeq totaalresultaten voor toetspunten
Groep: KDV
Groepsreductie: Nee

Naam Toetspunt	Omschrijving	X	Y	Hoogte	Dag	Avond	Nacht	Etmaal	Li
D002_C	Blok D - eengezinswoningen	86575,69	437495,53	7,50	17,5	--	--	17,5	20,4
B007_D	Blok B - appartementen	86631,56	437465,87	12,00	17,5	--	--	17,5	19,9
B014_D	Blok B - appartementen	86600,79	437461,46	12,00	17,5	--	--	17,5	19,8
A003_D	Blok A - appartementen	86578,40	437474,74	12,00	17,5	--	--	17,5	19,8
B014_B	Blok B - appartementen	86600,79	437461,46	6,00	17,4	--	--	17,4	20,0
B014_E	Blok B - appartementen	86600,79	437461,46	15,00	17,3	--	--	17,3	19,7
B006_B	Blok B - appartementen	86626,01	437475,01	24,00	17,3	--	--	17,3	19,7
B007_E	Blok B - appartementen	86631,56	437465,87	15,00	17,3	--	--	17,3	19,7
B006_C	Blok B - appartementen	86625,35	437476,11	9,00	17,3	--	--	17,3	19,8
B007_B	Blok B - appartementen	86631,56	437465,87	6,00	17,3	--	--	17,3	20,9
B014_F	Blok B - appartementen	86600,79	437461,46	18,00	17,2	--	--	17,2	19,6
B014_A	Blok B - appartementen	86601,46	437460,35	21,00	17,2	--	--	17,2	19,5
B014_B	Blok B - appartementen	86601,46	437460,35	24,00	17,2	--	--	17,2	19,5
A005_A	Blok A - appartementen	86588,43	437466,06	2,00	17,1	--	--	17,1	22,3
B015_C	Blok B - appartementen	86595,85	437469,59	9,00	17,0	--	--	17,0	19,4
B015_D	Blok B - appartementen	86595,85	437469,59	12,00	17,0	--	--	17,0	19,3
A003_E	Blok A - appartementen	86578,40	437474,74	15,00	16,9	--	--	16,9	19,2
A002_F	Blok A - appartementen	86569,29	437469,21	18,00	16,9	--	--	16,9	19,2
A001_F	Blok A - appartementen	86561,17	437464,29	18,00	16,8	--	--	16,8	19,1
B015_E	Blok B - appartementen	86595,85	437469,59	15,00	16,8	--	--	16,8	19,1
B015_B	Blok B - appartementen	86595,85	437469,59	6,00	16,7	--	--	16,7	19,5
B015_F	Blok B - appartementen	86595,85	437469,59	18,00	16,7	--	--	16,7	19,1
B015_A	Blok B - appartementen	86596,27	437468,90	21,00	16,7	--	--	16,7	19,0
B015_B	Blok B - appartementen	86596,27	437468,90	24,00	16,7	--	--	16,7	19,0
A001_A	Blok A - appartementen	86562,50	437465,11	21,00	16,5	--	--	16,5	18,9
A002_A	Blok A - appartementen	86570,62	437470,03	21,00	16,5	--	--	16,5	18,9
A003_F	Blok A - appartementen	86578,40	437474,74	18,00	16,5	--	--	16,5	18,9
B016_C	Blok B - appartementen	86591,18	437477,29	9,00	16,3	--	--	16,3	18,6
B016_D	Blok B - appartementen	86591,18	437477,29	12,00	16,3	--	--	16,3	18,6
A001_B	Blok A - appartementen	86562,50	437465,11	24,00	16,2	--	--	16,2	18,6
B013_A	Blok B - appartementen	86606,66	437451,77	2,00	16,2	--	--	16,2	21,4
B016_E	Blok B - appartementen	86591,18	437477,29	15,00	16,2	--	--	16,2	18,6
A003_A	Blok A - appartementen	86579,74	437475,56	21,00	16,1	--	--	16,1	18,5
B016_A	Blok B - appartementen	86591,88	437476,14	21,00	16,1	--	--	16,1	18,5
B016_B	Blok B - appartementen	86591,88	437476,14	24,00	16,1	--	--	16,1	18,5
A004_A	Blok A - appartementen	86583,67	437473,90	2,00	16,1	--	--	16,1	21,5
B016_F	Blok B - appartementen	86591,18	437477,29	18,00	16,1	--	--	16,1	18,4
C001_D	Blok C - appartementen	86646,35	437470,76	10,50	16,1	--	--	16,1	18,4
C005_E	Blok C - appartementen	86680,51	437485,19	13,50	16,0	--	--	16,0	18,4
D004_C	Blok D - eengezinswoningen	86578,61	437490,70	7,50	15,9	--	--	15,9	18,5
A003_A	Blok A - appartementen	86578,40	437474,74	2,00	15,8	--	--	15,8	21,2
B016_B	Blok B - appartementen	86591,18	437477,29	6,00	15,7	--	--	15,7	18,7
B001_C	Blok B - appartementen	86592,22	437483,12	9,00	15,7	--	--	15,7	18,0
B002_B	Blok B - appartementen	86601,10	437488,51	6,00	15,6	--	--	15,6	19,3
B001_D	Blok B - appartementen	86592,22	437483,12	12,00	15,6	--	--	15,6	18,0
B007_A	Blok B - appartementen	86631,56	437465,87	2,00	15,6	--	--	15,6	21,4
B001_E	Blok B - appartementen	86592,22	437483,12	15,00	15,6	--	--	15,6	17,9
A002_B	Blok A - appartementen	86570,62	437470,03	24,00	15,5	--	--	15,5	17,9
B005_A	Blok B - appartementen	86621,59	437482,31	21,00	15,5	--	--	15,5	17,8
B001_F	Blok B - appartementen	86592,22	437483,12	18,00	15,4	--	--	15,4	17,8
C003_E	Blok C - appartementen	86664,58	437481,82	13,50	15,2	--	--	15,2	17,6
C004_E	Blok C - appartementen	86673,27	437487,09	13,50	15,2	--	--	15,2	17,6
D005_C	Blok D - eengezinswoningen	86582,37	437489,53	7,50	15,2	--	--	15,2	17,8
C001_E	Blok C - appartementen	86646,35	437470,76	13,50	15,1	--	--	15,1	17,5
B014_A	Blok B - appartementen	86600,79	437461,46	2,00	15,1	--	--	15,1	20,4
D002_B	Blok D - eengezinswoningen	86575,69	437495,53	4,50	15,1	--	--	15,1	19,5
B001_A	Blok B - appartementen	86593,56	437483,94	21,00	15,0	--	--	15,0	17,4
B001_B	Blok B - appartementen	86592,22	437483,12	6,00	15,0	--	--	15,0	18,3
B005_D	Blok B - appartementen	86620,76	437483,67	12,00	15,0	--	--	15,0	17,3
B005_E	Blok B - appartementen	86620,76	437483,67	15,00	15,0	--	--	15,0	17,3
C005_D	Blok C - appartementen	86680,51	437485,19	10,50	15,0	--	--	15,0	18,3
A003_B	Blok A - appartementen	86579,74	437475,56	24,00	14,9	--	--	14,9	17,2
B005_C	Blok B - appartementen	86620,76	437483,67	9,00	14,9	--	--	14,9	17,4
B005_F	Blok B - appartementen	86620,76	437483,67	18,00	14,8	--	--	14,8	17,2
C002_D	Blok C - appartementen	86654,78	437475,87	10,50	14,8	--	--	14,8	17,4

Alle getoonde dB-waarden zijn A-gewogen

Rapport: Resultatentabel
Model: IL Wereldschool Trapveld
LAeq totaalresultaten voor toetspunten
Groep: KDV
Groepsreductie: Nee

Naam Toetspunt	Omschrijving	X	Y	Hoogte	Dag	Avond	Nacht	Etmaal	Li
C002_E	Blok C - appartementen	86654,78	437475,87	13,50	14,8	--	--	14,8	17,2
B002_D	Blok B - appartementen	86601,10	437488,51	12,00	14,8	--	--	14,8	17,1
B002_C	Blok B - appartementen	86601,10	437488,51	9,00	14,7	--	--	14,7	17,1
B002_E	Blok B - appartementen	86601,10	437488,51	15,00	14,7	--	--	14,7	17,0
D006_C	Blok D - eengezinswoningen	86587,08	437492,38	7,50	14,7	--	--	14,7	17,5
D002_A	Blok D - eengezinswoningen	86575,69	437495,53	1,50	14,6	--	--	14,6	20,7
B003_B	Blok B - appartementen	86610,12	437493,98	6,00	14,6	--	--	14,6	18,6
B002_F	Blok B - appartementen	86601,10	437488,51	18,00	14,6	--	--	14,6	16,9
B015_A	Blok B - appartementen	86595,85	437469,59	2,00	14,4	--	--	14,4	19,8
C004_D	Blok C - appartementen	86673,27	437487,09	10,50	14,3	--	--	14,3	17,5
D008_A	Blok D - eengezinswoningen	86591,72	437495,19	1,50	14,1	--	--	14,1	20,3
B002_A	Blok B - appartementen	86602,44	437489,33	21,00	14,1	--	--	14,1	16,5
B002_A	Blok B - appartementen	86601,10	437488,51	2,00	14,1	--	--	14,1	20,0
D004_B	Blok D - eengezinswoningen	86578,61	437490,70	4,50	14,1	--	--	14,1	18,4
B006_A	Blok B - appartementen	86625,35	437476,11	2,00	14,1	--	--	14,1	20,0
C003_D	Blok C - appartementen	86664,58	437481,82	10,50	14,1	--	--	14,1	17,0
B003_D	Blok B - appartementen	86610,12	437493,98	12,00	14,0	--	--	14,0	16,3
D004_A	Blok D - eengezinswoningen	86578,61	437490,70	1,50	14,0	--	--	14,0	20,0
C005_C	Blok C - appartementen	86680,51	437485,19	7,50	14,0	--	--	14,0	18,4
B003_E	Blok B - appartementen	86610,12	437493,98	15,00	13,9	--	--	13,9	16,3
D008_C	Blok D - eengezinswoningen	86591,72	437495,19	7,50	13,9	--	--	13,9	16,9
B005_B	Blok B - appartementen	86621,59	437482,31	24,00	13,9	--	--	13,9	16,2
B006_B	Blok B - appartementen	86625,35	437476,11	6,00	13,9	--	--	13,9	17,6
B003_F	Blok B - appartementen	86610,12	437493,98	18,00	13,8	--	--	13,8	16,2
B003_C	Blok B - appartementen	86610,12	437493,98	9,00	13,8	--	--	13,8	16,3
D010_A	Blok D - eengezinswoningen	86596,20	437497,91	1,50	13,7	--	--	13,7	19,9
D005_B	Blok D - eengezinswoningen	86582,37	437489,53	4,50	13,7	--	--	13,7	18,0
D007_C	Blok D - eengezinswoningen	86584,11	437497,79	7,50	13,7	--	--	13,7	16,7
B001_A	Blok B - appartementen	86592,22	437483,12	2,00	13,6	--	--	13,6	19,3
B004_D	Blok B - appartementen	86615,64	437492,12	12,00	13,6	--	--	13,6	15,9
D001_C	Blok D - eengezinswoningen	86576,50	437499,49	7,50	13,6	--	--	13,6	16,6
D011_B	Blok D - eengezinswoningen	86593,22	437503,31	4,50	13,6	--	--	13,6	18,3
B004_E	Blok B - appartementen	86615,64	437492,12	15,00	13,5	--	--	13,5	15,9
C005_A	Blok C - appartementen	86680,51	437485,19	1,50	13,5	--	--	13,5	20,0
D006_B	Blok D - eengezinswoningen	86587,08	437492,38	4,50	13,5	--	--	13,5	18,0
B001_B	Blok B - appartementen	86593,56	437483,94	24,00	13,5	--	--	13,5	15,8
B003_A	Blok B - appartementen	86610,12	437493,98	2,00	13,5	--	--	13,5	19,5
D003_C	Blok D - eengezinswoningen	86580,93	437498,75	7,50	13,5	--	--	13,5	16,5
D009_A	Blok D - eengezinswoningen	86588,89	437500,69	1,50	13,5	--	--	13,5	19,6
B016_A	Blok B - appartementen	86591,18	437477,29	2,00	13,4	--	--	13,4	19,0
B004_F	Blok B - appartementen	86615,64	437492,12	18,00	13,4	--	--	13,4	15,8
B005_A	Blok B - appartementen	86620,76	437483,67	2,00	13,4	--	--	13,4	19,4
D010_C	Blok D - eengezinswoningen	86596,20	437497,91	7,50	13,4	--	--	13,4	16,5
B004_C	Blok B - appartementen	86615,64	437492,12	9,00	13,3	--	--	13,3	16,0
D012_C	Blok D - eengezinswoningen	86600,99	437500,82	7,50	13,3	--	--	13,3	16,6
D006_A	Blok D - eengezinswoningen	86587,08	437492,38	1,50	13,2	--	--	13,2	19,3
D011_A	Blok D - eengezinswoningen	86593,22	437503,31	1,50	13,2	--	--	13,2	19,4
D013_B	Blok D - eengezinswoningen	86597,80	437506,09	4,50	13,2	--	--	13,2	18,1
D009_C	Blok D - eengezinswoningen	86588,89	437500,69	7,50	13,2	--	--	13,2	16,4
D008_B	Blok D - eengezinswoningen	86591,72	437495,19	4,50	13,1	--	--	13,1	17,7
C005_B	Blok C - appartementen	86680,51	437485,19	4,50	13,0	--	--	13,0	18,5
B005_B	Blok B - appartementen	86620,76	437483,67	6,00	13,0	--	--	13,0	16,9
D013_A	Blok D - eengezinswoningen	86597,80	437506,09	1,50	13,0	--	--	13,0	19,2
B003_A	Blok B - appartementen	86611,46	437494,80	21,00	13,0	--	--	13,0	15,3
D005_A	Blok D - eengezinswoningen	86582,37	437489,53	1,50	12,9	--	--	12,9	19,0
D014_C	Blok D - eengezinswoningen	86606,25	437504,01	7,50	12,9	--	--	12,9	16,5
B004_A	Blok B - appartementen	86616,44	437490,80	21,00	12,9	--	--	12,9	15,2
D018_B	Blok D - eengezinswoningen	86598,69	437509,67	4,50	12,9	--	--	12,9	17,8
D018_A	Blok D - eengezinswoningen	86598,69	437509,67	1,50	12,8	--	--	12,8	19,1
D011_C	Blok D - eengezinswoningen	86593,22	437503,31	7,50	12,7	--	--	12,7	16,0
D015_C	Blok D - eengezinswoningen	86606,94	437507,95	7,50	12,6	--	--	12,6	16,3
B004_A	Blok B - appartementen	86615,64	437492,12	2,00	12,6	--	--	12,6	18,6
D010_B	Blok D - eengezinswoningen	86596,20	437497,91	4,50	12,5	--	--	12,5	17,3
D012_B	Blok D - eengezinswoningen	86600,99	437500,82	4,50	12,4	--	--	12,4	17,2
D007_B	Blok D - eengezinswoningen	86584,11	437497,79	4,50	12,3	--	--	12,3	16,9

Alle getoonde dB-waarden zijn A-gewogen

Rapport: Resultatentabel
Model: IL Wereldschool Trapveld
LAeq totaalresultaten voor toetspunten
Groep: KDV
Groepsreductie: Nee

Naam Toetspunt	Omschrijving	X	Y	Hoogte	Dag	Avond	Nacht	Etmaal	Li
D013_C	Blok D - eengezinswoningen	86597,80	437506,09	7,50	12,2	--	--	12,2	15,7
D001_B	Blok D - eengezinswoningen	86576,50	437499,49	4,50	12,1	--	--	12,1	16,7
B004_B	Blok B - appartementen	86615,64	437492,12	6,00	12,0	--	--	12,0	16,1
D014_B	Blok D - eengezinswoningen	86606,25	437504,01	4,50	12,0	--	--	12,0	16,9
B002_B	Blok B - appartementen	86602,44	437489,33	24,00	12,0	--	--	12,0	14,3
D012_A	Blok D - eengezinswoningen	86600,99	437500,82	1,50	12,0	--	--	12,0	18,2
D003_B	Blok D - eengezinswoningen	86580,93	437498,75	4,50	11,9	--	--	11,9	16,5
D018_C	Blok D - eengezinswoningen	86598,69	437509,67	7,50	11,8	--	--	11,8	15,4
D009_B	Blok D - eengezinswoningen	86588,89	437500,69	4,50	11,7	--	--	11,7	16,4
D007_A	Blok D - eengezinswoningen	86584,11	437497,79	1,50	11,7	--	--	11,7	17,8
D001_A	Blok D - eengezinswoningen	86576,50	437499,49	1,50	11,6	--	--	11,6	17,7
D014_A	Blok D - eengezinswoningen	86606,25	437504,01	1,50	11,5	--	--	11,5	17,8
D015_B	Blok D - eengezinswoningen	86606,94	437507,95	4,50	11,4	--	--	11,4	16,4
D015_A	Blok D - eengezinswoningen	86606,94	437507,95	1,50	11,4	--	--	11,4	17,8
D003_A	Blok D - eengezinswoningen	86580,93	437498,75	1,50	11,4	--	--	11,4	17,5
D017_C	Blok D - eengezinswoningen	86599,94	437513,70	7,50	11,0	--	--	11,0	14,8
D016_C	Blok D - eengezinswoningen	86604,12	437512,59	7,50	11,0	--	--	11,0	14,7
B003_B	Blok B - appartementen	86611,46	437494,80	24,00	10,6	--	--	10,6	12,9
B004_B	Blok B - appartementen	86616,44	437490,80	24,00	10,5	--	--	10,5	12,8
D016_A	Blok D - eengezinswoningen	86604,12	437512,59	1,50	10,0	--	--	10,0	16,3
D016_B	Blok D - eengezinswoningen	86604,12	437512,59	4,50	9,9	--	--	9,9	15,0
E002_C	Blok E - eengezinswoningen	86624,93	437524,98	7,50	9,8	--	--	9,8	14,1
D017_A	Blok D - eengezinswoningen	86599,94	437513,70	1,50	9,8	--	--	9,8	16,1
E004_C	Blok E - eengezinswoningen	86627,83	437520,21	7,50	9,8	--	--	9,8	14,0
D017_B	Blok D - eengezinswoningen	86599,94	437513,70	4,50	9,8	--	--	9,8	14,8
E005_C	Blok E - eengezinswoningen	86631,82	437519,52	7,50	9,7	--	--	9,7	14,0
E005_A	Blok E - eengezinswoningen	86631,82	437519,52	1,50	9,4	--	--	9,4	15,9
E002_A	Blok E - eengezinswoningen	86624,93	437524,98	1,50	9,4	--	--	9,4	15,9
E006_C	Blok E - eengezinswoningen	86636,50	437522,36	7,50	9,3	--	--	9,3	13,7
E004_A	Blok E - eengezinswoningen	86627,83	437520,21	1,50	9,2	--	--	9,2	15,7
E002_B	Blok E - eengezinswoningen	86624,93	437524,98	4,50	9,0	--	--	9,0	14,4
E006_A	Blok E - eengezinswoningen	86636,50	437522,36	1,50	8,9	--	--	8,9	15,5
E008_C	Blok E - eengezinswoningen	86641,47	437525,37	7,50	8,8	--	--	8,8	13,3
E005_B	Blok E - eengezinswoningen	86631,82	437519,52	4,50	8,8	--	--	8,8	14,2
E012_A	Blok E - eengezinswoningen	86650,86	437531,06	1,50	8,8	--	--	8,8	15,4
E004_B	Blok E - eengezinswoningen	86627,83	437520,21	4,50	8,8	--	--	8,8	14,2
E008_A	Blok E - eengezinswoningen	86641,47	437525,37	1,50	8,7	--	--	8,7	15,2
E010_A	Blok E - eengezinswoningen	86646,07	437528,16	1,50	8,5	--	--	8,5	15,1
E010_C	Blok E - eengezinswoningen	86646,07	437528,16	7,50	8,5	--	--	8,5	13,1
E006_B	Blok E - eengezinswoningen	86636,50	437522,36	4,50	8,4	--	--	8,4	13,9
E012_C	Blok E - eengezinswoningen	86650,86	437531,06	7,50	8,2	--	--	8,2	12,9
E008_B	Blok E - eengezinswoningen	86641,47	437525,37	4,50	8,2	--	--	8,2	13,7
E012_B	Blok E - eengezinswoningen	86650,86	437531,06	4,50	8,0	--	--	8,0	13,6
E010_B	Blok E - eengezinswoningen	86646,07	437528,16	4,50	7,9	--	--	7,9	13,5
E014_A	Blok E - eengezinswoningen	86647,35	437536,14	1,50	7,8	--	--	7,8	14,4
E001_A	Blok E - eengezinswoningen	86626,01	437529,51	1,50	6,9	--	--	6,9	13,5
E001_C	Blok E - eengezinswoningen	86626,01	437529,51	7,50	6,7	--	--	6,7	11,2
E003_C	Blok E - eengezinswoningen	86630,10	437528,33	7,50	6,3	--	--	6,3	10,8
E001_B	Blok E - eengezinswoningen	86626,01	437529,51	4,50	6,2	--	--	6,2	11,7
E013_C	Blok E - eengezinswoningen	86651,63	437534,50	7,50	6,1	--	--	6,1	10,9
E003_A	Blok E - eengezinswoningen	86630,10	437528,33	1,50	6,1	--	--	6,1	12,6
E007_C	Blok E - eengezinswoningen	86633,46	437527,71	7,50	5,8	--	--	5,8	10,4
E007_A	Blok E - eengezinswoningen	86633,46	437527,71	1,50	5,6	--	--	5,6	12,2
E003_B	Blok E - eengezinswoningen	86630,10	437528,33	4,50	5,5	--	--	5,5	11,0
E013_B	Blok E - eengezinswoningen	86651,63	437534,50	4,50	5,2	--	--	5,2	10,9
E007_B	Blok E - eengezinswoningen	86633,46	437527,71	4,50	5,0	--	--	5,0	10,6
E009_C	Blok E - eengezinswoningen	86637,83	437530,36	7,50	4,9	--	--	4,9	9,6
E009_A	Blok E - eengezinswoningen	86637,83	437530,36	1,50	4,9	--	--	4,9	11,5
E014_C	Blok E - eengezinswoningen	86647,35	437536,14	7,50	4,7	--	--	4,7	9,5
E013_A	Blok E - eengezinswoningen	86651,63	437534,50	1,50	4,5	--	--	4,5	11,1
E011_C	Blok E - eengezinswoningen	86642,32	437533,09	7,50	4,3	--	--	4,3	9,1
E011_A	Blok E - eengezinswoningen	86642,32	437533,09	1,50	4,3	--	--	4,3	10,9
E009_B	Blok E - eengezinswoningen	86637,83	437530,36	4,50	4,2	--	--	4,2	9,8
E014_B	Blok E - eengezinswoningen	86647,35	437536,14	4,50	4,0	--	--	4,0	9,8
E011_B	Blok E - eengezinswoningen	86642,32	437533,09	4,50	3,6	--	--	3,6	9,3

Alle getoonde dB-waarden zijn A-gewogen

Rapport: Resultatentabel
Model: IL Wereldschool Trapveld
LAeq bij Bron voor toetspunt: A013_A - Blok A - appartementen
Groep: (hoofdgroep)
Groepsreductie: Nee

Naam Bron	Omschrijving	X	Y	Hoogte	Dag	Avond	Nacht	Etmaal	Li	Cm
A013_A	Blok A - appartementen	86574,40	437433,76	2,00	60,6	60,2	--	65,2	89,7	
S104	Trapveld (15)	86538,09	437446,21	1,60	57,7	60,2	--	65,2	61,5	0,0
S102	Midden- en bovenbouw (120)	86554,56	437438,16	1,00	53,7	--	--	53,7	67,7	0,2
S101	Kleuters (40)	86554,56	437438,16	0,80	51,9	--	--	51,9	62,9	0,3
S103	Buitensport (20)	86538,09	437446,21	1,00	51,8	--	--	51,8	62,6	0,0
S105	KDV (14)	86559,04	437409,88	0,80	42,3	--	--	42,3	45,1	0,4
P104	LBK uitblaas	86517,52	437408,32	0,70	30,5	--	--	30,5	34,5	2,8
P102	Dakventilator midden	86533,30	437402,00	1,30	28,4	--	--	28,4	31,4	1,8
P103	Dakventilator west	86528,12	437402,43	0,95	23,1	--	--	23,1	26,7	2,4
P101	Dakventilator oost	86540,59	437411,75	0,95	20,8	--	--	20,8	23,3	1,3
P413	LAmax stem trapveld	86565,35	437425,36	1,60	-22,6	-22,6	--	-17,6	76,4	0,0
P412	LAmax stem trapveld	86562,49	437429,87	1,60	-22,8	-22,8	--	-17,8	76,3	0,0
P414	LAmax stem trapveld	86568,21	437420,46	1,60	-23,0	-23,0	--	-18,0	76,0	0,0
P606	LAmax hek	86562,88	437429,57	1,50	-23,0	-23,0	--	-18,0	76,0	0,0
P607	LAmax hek	86565,06	437425,71	1,50	-23,0	-23,0	--	-18,0	76,0	0,0
P608	LAmax hek	86568,01	437420,78	1,50	-23,7	-23,7	--	-18,7	75,3	0,0
P411	LAmax stem trapveld	86559,79	437434,32	1,60	-24,1	-24,1	--	-19,1	74,9	0,0
P605	LAmax hek	86560,19	437433,98	1,50	-24,3	-24,3	--	-19,3	74,7	0,0
P418	LAmax stem trapveld	86559,96	437422,28	1,60	-25,4	-25,4	--	-20,4	73,6	0,0
P417	LAmax stem trapveld	86557,26	437426,40	1,60	-25,5	-25,5	--	-20,5	73,5	0,0
P419	LAmax stem trapveld	86563,53	437417,27	1,60	-25,7	-25,7	--	-20,7	73,3	0,0
P604	LAmax hek	86557,85	437437,98	1,50	-25,9	-25,9	--	-20,9	73,1	0,0
P410	LAmax stem trapveld	86556,93	437438,94	1,60	-25,9	-25,9	--	-20,9	73,1	0,0
P501	LAmax doel/basket	86562,77	437418,09	3,00	-26,1	-26,1	--	-21,1	72,9	0,0
P416	LAmax stem trapveld	86554,68	437431,46	1,60	-26,1	-26,1	--	-21,1	72,9	0,0
P609	LAmax hek	86563,24	437417,04	1,50	-26,4	-26,4	--	-21,4	72,6	0,0
P423	LAmax stem trapveld	86555,12	437419,47	1,60	-26,8	-26,8	--	-21,8	72,2	0,0
P424	LAmax stem trapveld	86558,14	437414,36	1,60	-26,9	-26,9	--	-21,9	72,1	0,0
P422	LAmax stem trapveld	86552,75	437423,54	1,60	-27,0	-27,0	--	-22,0	72,1	0,0
P415	LAmax stem trapveld	86552,09	437435,70	1,60	-27,1	-27,1	--	-22,1	71,9	0,0
P502	LAmax doel/basket	86552,32	437435,09	3,00	-27,4	-27,4	--	-22,4	71,6	0,0
P403	LAmax stem trapveld	86553,96	437438,17	1,60	-27,5	-27,5	--	-22,5	71,6	0,0
P421	LAmax stem trapveld	86549,45	437428,60	1,60	-27,6	-27,6	--	-22,6	71,5	0,0
P611	LAmax hek	86554,52	437419,68	1,50	-27,6	-27,6	--	-22,6	71,5	0,0
P406	LAmax stem trapveld	86550,55	437436,30	1,60	-27,6	-27,6	--	-22,6	71,4	0,0
P610	LAmax hek	86557,63	437414,61	1,50	-27,6	-27,6	--	-22,6	71,4	0,0
P612	LAmax hek	86552,29	437423,46	1,50	-27,7	-27,7	--	-22,7	71,3	0,0
P603	LAmax hek	86553,96	437438,79	1,50	-28,1	-28,1	--	-23,1	70,9	0,0
P420	LAmax stem trapveld	86546,98	437432,73	1,60	-28,2	-28,2	--	-23,2	70,8	0,0
P613	LAmax hek	86549,52	437428,19	1,50	-28,2	-28,2	--	-23,2	70,8	0,0
P409	LAmax stem trapveld	86546,21	437434,21	1,60	-28,5	-28,5	--	-23,5	70,5	0,0
P614	LAmax hek	86546,34	437432,93	1,50	-29,1	-29,1	--	-24,1	69,9	0,0
P402	LAmax stem trapveld	86550,28	437444,83	1,60	-29,1	-29,1	--	-24,1	69,9	0,0
P405	LAmax stem trapveld	86546,76	437442,52	1,60	-29,3	-29,3	--	-24,3	69,7	0,0
P602	LAmax hek	86550,02	437445,21	1,50	-29,7	-29,7	--	-24,7	69,3	0,0
P201	LAmax stem KDV	86568,51	437415,66	0,80	-25,7	--	--	-25,7	73,3	0,0
P401	LAmax stem trapveld	86546,43	437451,32	1,60	-30,9	-30,9	--	-25,9	68,1	0,0
P408	LAmax stem trapveld	86542,58	437439,55	1,60	-30,9	-30,9	--	-25,9	68,1	0,0
P601	LAmax hek	86546,79	437450,93	1,50	-31,3	-31,3	--	-26,3	67,7	0,0
P615	LAmax hek	86542,83	437439,28	1,50	-31,5	-31,5	--	-26,5	67,5	0,0
P302	LAmax stem schoolplein (ex trapveld / ingang)	86555,99	437416,03	1,00	-27,1	--	--	-27,1	71,9	0,0
P404	LAmax stem trapveld	86542,30	437448,46	1,60	-32,2	-32,2	--	-27,2	66,8	0,0
P301	LAmax stem schoolplein (ex trapveld / ingang)	86559,06	437411,95	1,00	-27,3	--	--	-27,3	71,7	0,0
P303	LAmax stem schoolplein (ex trapveld / ingang)	86552,08	437422,43	1,00	-27,3	--	--	-27,3	71,7	0,0
P407	LAmax stem trapveld	86538,56	437446,09	1,60	-32,7	-32,7	--	-27,7	66,6	0,3
P204	LAmax stem KDV	86563,73	437412,66	0,80	-27,7	--	--	-27,7	71,3	0,0
P304	LAmax stem schoolplein (ex trapveld / ingang)	86549,28	437420,98	1,00	-27,7	--	--	-27,7	71,3	0,0
P616	LAmax hek	86539,04	437445,43	1,50	-33,3	-33,3	--	-28,3	66,0	0,3
P305	LAmax stem schoolplein (ex trapveld / ingang)	86545,56	437431,85	1,00	-28,5	--	--	-28,5	70,5	0,0
P202	LAmax stem KDV	86571,32	437410,74	0,80	-29,0	--	--	-29,0	70,0	0,0
P205	LAmax stem KDV	86566,90	437407,38	0,80	-31,0	--	--	-31,0	68,0	0,0
P307	LAmax stem schoolplein (ex trapveld / ingang)	86541,93	437438,68	1,00	-31,7	--	--	-31,7	67,7	0,4
P203	LAmax stem KDV	86574,30	437405,84	0,80	-31,9	--	--	-31,9	67,1	0,0
P306	LAmax stem schoolplein (ex trapveld / ingang)	86539,87	437428,02	1,00	-32,4	--	--	-32,4	67,3	0,7
P310	LAmax stem schoolplein (ex trapveld / ingang)	86536,66	437434,23	1,00	-33,5	--	--	-33,5	66,6	1,0

Alle getoonde dB-waarden zijn A-gewogen

Rapport: Resultatentabel
Model: IL Wereldschool Trapveld
LAeq bij Bron voor toetspunt: A013_A - Blok A - appartementen
Groep: (hoofdgroep)
Groepsreductie: Nee

Naam Bron	Omschrijving	X	Y	Hoogte	Dag	Avond	Nacht	Etmaal	Li	Cm
P308	LAmax stem schoolplein (ex trapveld / ingang)	86537,69	437445,51	1,00	-34,3	--	--	-34,3	65,8	1,1
P206	LAmax stem KDV	86569,59	437402,10	0,80	-34,4	--	--	-34,4	65,2	0,6
P309	LAmax stem schoolplein (ex trapveld / ingang)	86531,48	437440,95	1,00	-34,8	--	--	-34,8	65,8	1,6
P314	LAmax stem schoolplein (ex trapveld / ingang)	86529,62	437430,61	1,00	-34,8	--	--	-34,8	65,8	1,7
P208	LAmax stem KDV	86559,30	437401,25	0,80	-35,2	--	--	-35,2	64,9	1,1
P311	LAmax stem schoolplein (ex trapveld / ingang)	86525,79	437437,23	1,00	-35,8	--	--	-35,8	65,1	1,9
P313	LAmax stem schoolplein (ex trapveld / ingang)	86521,44	437424,71	1,00	-36,9	--	--	-36,9	64,3	2,2
P312	LAmax stem schoolplein (ex trapveld / ingang)	86515,54	437431,02	1,00	-36,9	--	--	-36,9	64,5	2,5
P209	LAmax stem KDV	86563,49	437396,35	0,80	-37,4	--	--	-37,4	63,1	1,4
P207	LAmax stem KDV	86555,12	437405,84	0,80	-38,2	--	--	-38,2	61,7	0,9
P315	LAmax stem schoolplein (ex trapveld / ingang)	86513,89	437419,43	1,00	-38,7	--	--	-38,7	62,9	2,6
P211	LAmax stem KDV	86552,06	437394,72	0,80	-39,8	--	--	-39,8	61,1	1,9
P212	LAmax stem KDV	86554,56	437390,43	0,80	-41,4	--	--	-41,4	59,7	2,1
P317	LAmax stem schoolplein (ex trapveld / ingang)	86527,65	437413,32	1,00	-48,7	--	--	-48,7	52,4	2,1
P318	LAmax stem schoolplein (ex trapveld / ingang)	86525,07	437419,95	1,00	-49,0	--	--	-49,0	52,0	2,1
P210	LAmax stem KDV	86548,59	437399,82	0,80	-49,6	--	--	-49,6	51,2	1,7
P316	LAmax stem schoolplein (ex trapveld / ingang)	86521,96	437409,60	1,00	-51,7	--	--	-51,7	49,7	2,4

Alle getoonde dB-waarden zijn A-gewogen

Bijlage 5 Berekeningsresultaten L_{Amax}

Rapport: Resultatentabel
Model: IL Wereldschool Trapveld
LAmax totaalresultaten voor toetspunten
Groep: Stem Plein ex trapveld

Naam Toetspunt	Omschrijving	X	Y	Hoogte	Dag	Avond	Nacht
A012_A	Blok A - appartementen	86578,69	437426,67	2,00	73,3	--	--
A012_B	Blok A - appartementen	86578,69	437426,67	6,00	73,2	--	--
A012_C	Blok A - appartementen	86578,69	437426,67	9,00	73,0	--	--
A012_D	Blok A - appartementen	86578,69	437426,67	12,00	72,7	--	--
A012_E	Blok A - appartementen	86578,69	437426,67	15,00	72,3	--	--
A013_B	Blok A - appartementen	86574,40	437433,76	6,00	71,9	--	--
A012_F	Blok A - appartementen	86578,69	437426,67	18,00	71,9	--	--
A013_A	Blok A - appartementen	86574,40	437433,76	2,00	71,9	--	--
A013_C	Blok A - appartementen	86574,40	437433,76	9,00	71,7	--	--
A013_D	Blok A - appartementen	86574,40	437433,76	12,00	71,5	--	--
A012_A	Blok A - appartementen	86579,23	437425,78	21,00	71,4	--	--
A014_B	Blok A - appartementen	86568,81	437443,02	6,00	71,2	--	--
A014_A	Blok A - appartementen	86568,81	437443,02	2,00	71,2	--	--
A013_E	Blok A - appartementen	86574,40	437433,76	15,00	71,1	--	--
A014_C	Blok A - appartementen	86568,81	437443,02	9,00	71,1	--	--
A012_B	Blok A - appartementen	86579,23	437425,78	24,00	70,9	--	--
A014_D	Blok A - appartementen	86568,81	437443,02	12,00	70,8	--	--
A013_F	Blok A - appartementen	86574,40	437433,76	18,00	70,7	--	--
A013_A	Blok A - appartementen	86575,11	437432,58	21,00	70,6	--	--
A014_E	Blok A - appartementen	86568,81	437443,02	15,00	70,5	--	--
A015_A	Blok A - appartementen	86564,19	437450,67	2,00	70,5	--	--
A015_B	Blok A - appartementen	86564,19	437450,67	6,00	70,4	--	--
A014_F	Blok A - appartementen	86568,81	437443,02	18,00	70,3	--	--
A015_C	Blok A - appartementen	86564,19	437450,67	9,00	70,2	--	--
A013_B	Blok A - appartementen	86575,11	437432,58	24,00	70,2	--	--
A015_D	Blok A - appartementen	86564,19	437450,67	12,00	70,0	--	--
A014_A	Blok A - appartementen	86569,59	437441,72	21,00	69,9	--	--
A016_B	Blok A - appartementen	86559,16	437459,02	6,00	69,8	--	--
A016_A	Blok A - appartementen	86559,16	437459,02	2,00	69,7	--	--
A015_E	Blok A - appartementen	86564,19	437450,67	15,00	69,7	--	--
A016_C	Blok A - appartementen	86559,16	437459,02	9,00	69,6	--	--
A014_B	Blok A - appartementen	86569,59	437441,72	24,00	69,5	--	--
A015_F	Blok A - appartementen	86564,19	437450,67	18,00	69,5	--	--
A016_D	Blok A - appartementen	86559,16	437459,02	12,00	69,3	--	--
A015_A	Blok A - appartementen	86564,84	437449,60	21,00	69,0	--	--
A016_E	Blok A - appartementen	86559,16	437459,02	15,00	69,0	--	--
A016_F	Blok A - appartementen	86559,16	437459,02	18,00	68,6	--	--
A015_B	Blok A - appartementen	86564,84	437449,60	24,00	68,5	--	--
A016_A	Blok A - appartementen	86559,84	437457,88	21,00	68,3	--	--
A016_B	Blok A - appartementen	86559,84	437457,88	24,00	67,7	--	--
A011_A	Blok A - appartementen	86584,32	437425,01	2,00	67,0	--	--
A011_B	Blok A - appartementen	86584,32	437425,01	6,00	67,0	--	--
A011_C	Blok A - appartementen	86584,32	437425,01	9,00	66,8	--	--
A011_D	Blok A - appartementen	86584,32	437425,01	12,00	66,6	--	--
A011_E	Blok A - appartementen	86584,32	437425,01	15,00	66,3	--	--
A011_F	Blok A - appartementen	86584,32	437425,01	18,00	65,9	--	--
A011_A	Blok A - appartementen	86585,66	437425,82	21,00	65,1	--	--
A011_B	Blok A - appartementen	86585,66	437425,82	24,00	64,7	--	--
A001_C	Blok A - appartementen	86561,17	437464,29	9,00	63,0	--	--
A003_C	Blok A - appartementen	86578,40	437474,74	9,00	62,1	--	--
A002_C	Blok A - appartementen	86569,29	437469,21	9,00	61,8	--	--
D002_C	Blok D - eengezinswoningen	86575,69	437495,53	7,50	61,7	--	--
D004_C	Blok D - eengezinswoningen	86578,61	437490,70	7,50	61,7	--	--
A001_A	Blok A - appartementen	86561,17	437464,29	2,00	61,6	--	--
A001_B	Blok A - appartementen	86561,17	437464,29	6,00	61,5	--	--
B016_C	Blok B - appartementen	86591,18	437477,29	9,00	61,5	--	--
A001_D	Blok A - appartementen	86561,17	437464,29	12,00	61,4	--	--
A001_E	Blok A - appartementen	86561,17	437464,29	15,00	61,1	--	--
D005_C	Blok D - eengezinswoningen	86582,37	437489,53	7,50	60,9	--	--
D002_B	Blok D - eengezinswoningen	86575,69	437495,53	4,50	60,9	--	--
A001_F	Blok A - appartementen	86561,17	437464,29	18,00	60,8	--	--
A010_B	Blok A - appartementen	86593,33	437430,47	6,00	60,5	--	--
A010_D	Blok A - appartementen	86593,33	437430,47	12,00	60,4	--	--
D004_B	Blok D - eengezinswoningen	86578,61	437490,70	4,50	60,2	--	--
A010_C	Blok A - appartementen	86593,33	437430,47	9,00	60,1	--	--

Alle getoonde dB-waarden zijn A-gewogen

Rapport: Resultatentabel
Model: IL Wereldschool Trapveld
LAmax totaalresultaten voor toetspunten
Groep: Stem Plein ex trapveld

Naam Toetspunt	Omschrijving	X	Y	Hoogte	Dag	Avond	Nacht
A002_B	Blok A - appartementen	86569,29	437469,21	6,00	60,1	--	--
A010_F	Blok A - appartementen	86593,33	437430,47	18,00	60,0	--	--
A010_E	Blok A - appartementen	86593,33	437430,47	15,00	59,9	--	--
A010_B	Blok A - appartementen	86594,67	437431,29	24,00	59,5	--	--
D006_C	Blok D - eengezinswoningen	86587,08	437492,38	7,50	59,5	--	--
A010_A	Blok A - appartementen	86594,67	437431,29	21,00	59,4	--	--
D005_B	Blok D - eengezinswoningen	86582,37	437489,53	4,50	59,3	--	--
D002_A	Blok D - eengezinswoningen	86575,69	437495,53	1,50	58,8	--	--
A002_D	Blok A - appartementen	86569,29	437469,21	12,00	58,8	--	--
A003_B	Blok A - appartementen	86578,40	437474,74	6,00	58,8	--	--
D012_C	Blok D - eengezinswoningen	86600,99	437500,82	7,50	58,7	--	--
A010_A	Blok A - appartementen	86593,33	437430,47	2,00	58,6	--	--
D004_A	Blok D - eengezinswoningen	86578,61	437490,70	1,50	58,5	--	--
D008_C	Blok D - eengezinswoningen	86591,72	437495,19	7,50	58,5	--	--
A001_A	Blok A - appartementen	86562,50	437465,11	21,00	58,5	--	--
D006_B	Blok D - eengezinswoningen	86587,08	437492,38	4,50	58,2	--	--
A001_B	Blok A - appartementen	86562,50	437465,11	24,00	58,1	--	--
D005_A	Blok D - eengezinswoningen	86582,37	437489,53	1,50	58,0	--	--
D010_C	Blok D - eengezinswoningen	86596,20	437497,91	7,50	57,9	--	--
D014_C	Blok D - eengezinswoningen	86606,25	437504,01	7,50	57,9	--	--
A009_E	Blok A - appartementen	86601,83	437435,63	15,00	57,7	--	--
A009_B	Blok A - appartementen	86601,83	437435,63	6,00	57,7	--	--
B016_B	Blok B - appartementen	86591,18	437477,29	6,00	57,6	--	--
A009_D	Blok A - appartementen	86601,83	437435,63	12,00	57,3	--	--
D006_A	Blok D - eengezinswoningen	86587,08	437492,38	1,50	57,3	--	--
D008_B	Blok D - eengezinswoningen	86591,72	437495,19	4,50	57,3	--	--
B001_C	Blok B - appartementen	86592,22	437483,12	9,00	57,3	--	--
A009_C	Blok A - appartementen	86601,83	437435,63	9,00	57,1	--	--
A002_A	Blok A - appartementen	86569,29	437469,21	2,00	57,0	--	--
A009_F	Blok A - appartementen	86601,83	437435,63	18,00	57,0	--	--
D012_B	Blok D - eengezinswoningen	86600,99	437500,82	4,50	56,9	--	--
A009_B	Blok A - appartementen	86603,17	437436,44	24,00	56,9	--	--
A009_A	Blok A - appartementen	86603,17	437436,44	21,00	56,7	--	--
A003_A	Blok A - appartementen	86578,40	437474,74	2,00	56,6	--	--
A003_D	Blok A - appartementen	86578,40	437474,74	12,00	56,5	--	--
D010_B	Blok D - eengezinswoningen	86596,20	437497,91	4,50	56,4	--	--
D014_B	Blok D - eengezinswoningen	86606,25	437504,01	4,50	56,2	--	--
A002_E	Blok A - appartementen	86569,29	437469,21	15,00	55,9	--	--
A002_F	Blok A - appartementen	86569,29	437469,21	18,00	55,8	--	--
D012_A	Blok D - eengezinswoningen	86600,99	437500,82	1,50	55,8	--	--
D008_A	Blok D - eengezinswoningen	86591,72	437495,19	1,50	55,5	--	--
D014_A	Blok D - eengezinswoningen	86606,25	437504,01	1,50	55,3	--	--
A009_A	Blok A - appartementen	86601,83	437435,63	2,00	55,1	--	--
D010_A	Blok D - eengezinswoningen	86596,20	437497,91	1,50	55,1	--	--
B016_A	Blok B - appartementen	86591,18	437477,29	2,00	55,1	--	--
B001_D	Blok B - appartementen	86592,22	437483,12	12,00	55,0	--	--
B011_B	Blok B - appartementen	86616,68	437444,65	6,00	54,8	--	--
B016_D	Blok B - appartementen	86591,18	437477,29	12,00	54,6	--	--
B011_C	Blok B - appartementen	86616,68	437444,65	9,00	54,2	--	--
B011_E	Blok B - appartementen	86616,68	437444,65	15,00	54,1	--	--
B011_D	Blok B - appartementen	86616,68	437444,65	12,00	54,0	--	--
B011_F	Blok B - appartementen	86616,68	437444,65	18,00	53,9	--	--
B011_B	Blok B - appartementen	86618,02	437445,46	24,00	53,8	--	--
B011_A	Blok B - appartementen	86618,02	437445,46	21,00	53,7	--	--
A003_F	Blok A - appartementen	86578,40	437474,74	18,00	53,7	--	--
A003_E	Blok A - appartementen	86578,40	437474,74	15,00	53,6	--	--
E004_C	Blok E - eengezinswoningen	86627,83	437520,21	7,50	53,5	--	--
B002_D	Blok B - appartementen	86601,10	437488,51	12,00	53,4	--	--
B010_B	Blok B - appartementen	86625,38	437449,92	6,00	53,0	--	--
B010_C	Blok B - appartementen	86625,38	437449,92	9,00	52,9	--	--
B010_E	Blok B - appartementen	86625,38	437449,92	15,00	52,8	--	--
B001_B	Blok B - appartementen	86592,22	437483,12	6,00	52,8	--	--
B010_D	Blok B - appartementen	86625,38	437449,92	12,00	52,7	--	--
D001_C	Blok D - eengezinswoningen	86576,50	437499,49	7,50	52,7	--	--
E004_A	Blok E - eengezinswoningen	86627,83	437520,21	1,50	52,6	--	--

Alle getoonde dB-waarden zijn A-gewogen

Rapport: Resultatentabel
Model: IL Wereldschool Trapveld
LAmax totaalresultaten voor toetspunten
Groep: Stem Plein ex trapveld

Naam Toetspunt	Omschrijving	X	Y	Hoogte	Dag	Avond	Nacht
A002_A	Blok A - appartementen	86570,62	437470,03	21,00	52,6	--	--
A002_B	Blok A - appartementen	86570,62	437470,03	24,00	52,6	--	--
E005_C	Blok E - eengezinswoningen	86631,82	437519,52	7,50	52,6	--	--
B002_C	Blok B - appartementen	86601,10	437488,51	9,00	52,6	--	--
B010_F	Blok B - appartementen	86625,38	437449,92	18,00	52,5	--	--
B010_B	Blok B - appartementen	86626,71	437450,74	24,00	52,3	--	--
E004_B	Blok E - eengezinswoningen	86627,83	437520,21	4,50	52,3	--	--
B010_A	Blok B - appartementen	86626,71	437450,74	21,00	52,3	--	--
B016_F	Blok B - appartementen	86591,18	437477,29	18,00	52,1	--	--
B016_E	Blok B - appartementen	86591,18	437477,29	15,00	52,0	--	--
C009_E	Blok C - appartementen	86651,94	437460,27	13,50	52,0	--	--
B001_E	Blok B - appartementen	86592,22	437483,12	15,00	52,0	--	--
E006_C	Blok E - eengezinswoningen	86636,50	437522,36	7,50	52,0	--	--
B001_F	Blok B - appartementen	86592,22	437483,12	18,00	51,9	--	--
B011_A	Blok B - appartementen	86616,68	437444,65	2,00	51,8	--	--
B009_D	Blok B - appartementen	86633,28	437454,72	12,00	51,5	--	--
B009_C	Blok B - appartementen	86633,28	437454,72	9,00	51,5	--	--
E005_B	Blok E - eengezinswoningen	86631,82	437519,52	4,50	51,4	--	--
B015_E	Blok B - appartementen	86595,85	437469,59	15,00	51,4	--	--
B001_A	Blok B - appartementen	86592,22	437483,12	2,00	51,4	--	--
B009_E	Blok B - appartementen	86633,28	437454,72	15,00	51,4	--	--
B015_F	Blok B - appartementen	86595,85	437469,59	18,00	51,4	--	--
E008_C	Blok E - eengezinswoningen	86641,47	437525,37	7,50	51,4	--	--
E005_A	Blok E - eengezinswoningen	86631,82	437519,52	1,50	51,4	--	--
B015_D	Blok B - appartementen	86595,85	437469,59	12,00	51,4	--	--
C009_D	Blok C - appartementen	86651,94	437460,27	10,50	51,4	--	--
B015_A	Blok B - appartementen	86596,27	437468,90	21,00	51,2	--	--
B009_B	Blok B - appartementen	86633,28	437454,72	6,00	51,2	--	--
B015_C	Blok B - appartementen	86595,85	437469,59	9,00	51,0	--	--
E006_A	Blok E - eengezinswoningen	86636,50	437522,36	1,50	51,0	--	--
E006_B	Blok E - eengezinswoningen	86636,50	437522,36	4,50	50,9	--	--
E010_C	Blok E - eengezinswoningen	86646,07	437528,16	7,50	50,9	--	--
B009_F	Blok B - appartementen	86633,28	437454,72	18,00	50,8	--	--
B002_E	Blok B - appartementen	86601,10	437488,51	15,00	50,8	--	--
B002_F	Blok B - appartementen	86601,10	437488,51	18,00	50,7	--	--
B009_B	Blok B - appartementen	86634,62	437455,53	24,00	50,7	--	--
B009_A	Blok B - appartementen	86634,62	437455,53	21,00	50,6	--	--
E008_A	Blok E - eengezinswoningen	86641,47	437525,37	1,50	50,5	--	--
A003_B	Blok A - appartementen	86579,74	437475,56	24,00	50,5	--	--
B016_A	Blok B - appartementen	86591,88	437476,14	21,00	50,5	--	--
E008_B	Blok E - eengezinswoningen	86641,47	437525,37	4,50	50,4	--	--
B010_A	Blok B - appartementen	86625,38	437449,92	2,00	50,4	--	--
B012_B	Blok B - appartementen	86611,74	437443,40	24,00	50,3	--	--
E010_A	Blok E - eengezinswoningen	86646,07	437528,16	1,50	50,2	--	--
C009_C	Blok C - appartementen	86651,94	437460,27	7,50	50,2	--	--
B012_A	Blok B - appartementen	86611,74	437443,40	21,00	50,1	--	--
E012_C	Blok E - eengezinswoningen	86650,86	437531,06	7,50	50,1	--	--
E010_B	Blok E - eengezinswoningen	86646,07	437528,16	4,50	50,0	--	--
E012_A	Blok E - eengezinswoningen	86650,86	437531,06	1,50	49,9	--	--
A008_A	Blok A - appartementen	86604,73	437439,18	21,00	49,8	--	--
A008_B	Blok A - appartementen	86604,73	437439,18	24,00	49,8	--	--
D001_B	Blok D - eengezinswoningen	86576,50	437499,49	4,50	49,8	--	--
C008_E	Blok C - appartementen	86661,44	437466,03	13,50	49,8	--	--
B015_B	Blok B - appartementen	86595,85	437469,59	6,00	49,7	--	--
A003_A	Blok A - appartementen	86579,74	437475,56	21,00	49,5	--	--
B003_C	Blok B - appartementen	86610,12	437493,98	9,00	49,5	--	--
B003_D	Blok B - appartementen	86610,12	437493,98	12,00	49,4	--	--
C008_D	Blok C - appartementen	86661,44	437466,03	10,50	49,4	--	--
E012_B	Blok E - eengezinswoningen	86650,86	437531,06	4,50	49,4	--	--
D001_A	Blok D - eengezinswoningen	86576,50	437499,49	1,50	49,3	--	--
B009_A	Blok B - appartementen	86633,28	437454,72	2,00	49,1	--	--
D015_C	Blok D - eengezinswoningen	86606,94	437507,95	7,50	48,8	--	--
D016_C	Blok D - eengezinswoningen	86604,12	437512,59	7,50	48,8	--	--
A008_C	Blok A - appartementen	86603,87	437440,61	9,00	48,7	--	--
A008_B	Blok A - appartementen	86603,87	437440,61	6,00	48,7	--	--

Alle getoonde dB-waarden zijn A-gewogen

Rapport: Resultatentabel
Model: IL Wereldschool Trapveld
LAmax totaalresultaten voor toetspunten
Groep: Stem Plein ex trapveld

Naam Toetspunt	Omschrijving	X	Y	Hoogte	Dag	Avond	Nacht
A008_D	Blok A - appartementen	86603,87	437440,61	12,00	48,6	--	--
C009_B	Blok C - appartementen	86651,94	437460,27	4,50	48,6	--	--
A008_E	Blok A - appartementen	86603,87	437440,61	15,00	48,6	--	--
A008_F	Blok A - appartementen	86603,87	437440,61	18,00	48,5	--	--
B003_B	Blok B - appartementen	86610,12	437493,98	6,00	48,5	--	--
C009_A	Blok C - appartementen	86651,94	437460,27	1,50	48,1	--	--
B001_B	Blok B - appartementen	86593,56	437483,94	24,00	48,1	--	--
C008_C	Blok C - appartementen	86661,44	437466,03	7,50	48,0	--	--
B001_A	Blok B - appartementen	86593,56	437483,94	21,00	47,8	--	--
C007_E	Blok C - appartementen	86670,39	437471,46	13,50	47,7	--	--
D015_A	Blok D - eengezinswoningen	86606,94	437507,95	1,50	47,7	--	--
A007_B	Blok A - appartementen	86599,31	437448,12	6,00	47,7	--	--
A007_C	Blok A - appartementen	86599,31	437448,12	9,00	47,7	--	--
D015_B	Blok D - eengezinswoningen	86606,94	437507,95	4,50	47,6	--	--
A007_D	Blok A - appartementen	86599,31	437448,12	12,00	47,5	--	--
B012_F	Blok B - appartementen	86611,02	437444,59	18,00	47,4	--	--
A007_E	Blok A - appartementen	86599,31	437448,12	15,00	47,4	--	--
D016_B	Blok D - eengezinswoningen	86604,12	437512,59	4,50	47,4	--	--
A004_B	Blok A - appartementen	86583,67	437473,90	6,00	47,4	--	--
D016_A	Blok D - eengezinswoningen	86604,12	437512,59	1,50	47,4	--	--
A007_F	Blok A - appartementen	86599,31	437448,12	18,00	47,3	--	--
B015_A	Blok B - appartementen	86595,85	437469,59	2,00	47,3	--	--
B003_E	Blok B - appartementen	86610,12	437493,98	15,00	47,3	--	--
B003_F	Blok B - appartementen	86610,12	437493,98	18,00	47,3	--	--
B014_D	Blok B - appartementen	86600,79	437461,46	12,00	47,3	--	--
A007_A	Blok A - appartementen	86599,97	437447,03	21,00	47,3	--	--
B012_D	Blok B - appartementen	86611,02	437444,59	12,00	47,3	--	--
B014_C	Blok B - appartementen	86600,79	437461,46	9,00	47,3	--	--
A006_B	Blok A - appartementen	86593,28	437458,06	6,00	47,2	--	--
B012_E	Blok B - appartementen	86611,02	437444,59	15,00	47,2	--	--
B014_E	Blok B - appartementen	86600,79	437461,46	15,00	47,2	--	--
A006_C	Blok A - appartementen	86593,28	437458,06	9,00	47,2	--	--
A007_B	Blok A - appartementen	86599,97	437447,03	24,00	47,2	--	--
A006_D	Blok A - appartementen	86593,28	437458,06	12,00	47,2	--	--
D009_C	Blok D - eengezinswoningen	86588,89	437500,69	7,50	47,1	--	--
B012_C	Blok B - appartementen	86611,02	437444,59	9,00	47,1	--	--
B014_F	Blok B - appartementen	86600,79	437461,46	18,00	47,1	--	--
A004_C	Blok A - appartementen	86583,67	437473,90	9,00	47,0	--	--
A006_E	Blok A - appartementen	86593,28	437458,06	15,00	47,0	--	--
A004_D	Blok A - appartementen	86583,67	437473,90	12,00	47,0	--	--
C006_E	Blok C - appartementen	86679,30	437476,86	13,50	47,0	--	--
A004_E	Blok A - appartementen	86583,67	437473,90	15,00	47,0	--	--
A005_C	Blok A - appartementen	86588,43	437466,06	9,00	46,9	--	--
A006_F	Blok A - appartementen	86593,28	437458,06	18,00	46,9	--	--
A004_F	Blok A - appartementen	86583,67	437473,90	18,00	46,9	--	--
A005_D	Blok A - appartementen	86588,43	437466,06	12,00	46,9	--	--
C007_D	Blok C - appartementen	86670,39	437471,46	10,50	46,9	--	--
A005_B	Blok A - appartementen	86588,43	437466,06	6,00	46,8	--	--
B012_B	Blok B - appartementen	86611,02	437444,59	6,00	46,8	--	--
A006_A	Blok A - appartementen	86593,92	437457,01	21,00	46,8	--	--
C008_B	Blok C - appartementen	86661,44	437466,03	4,50	46,7	--	--
A006_B	Blok A - appartementen	86593,92	437457,01	24,00	46,6	--	--
A008_A	Blok A - appartementen	86603,87	437440,61	2,00	46,6	--	--
C008_A	Blok C - appartementen	86661,44	437466,03	1,50	46,6	--	--
A005_E	Blok A - appartementen	86588,43	437466,06	15,00	46,5	--	--
B002_A	Blok B - appartementen	86601,10	437488,51	2,00	46,5	--	--
B003_A	Blok B - appartementen	86610,12	437493,98	2,00	46,5	--	--
A005_F	Blok A - appartementen	86588,43	437466,06	18,00	46,4	--	--
A005_A	Blok A - appartementen	86588,88	437465,31	21,00	46,3	--	--
B002_A	Blok B - appartementen	86602,44	437489,33	21,00	46,1	--	--
A005_B	Blok A - appartementen	86588,88	437465,31	24,00	46,1	--	--
A004_A	Blok A - appartementen	86583,67	437473,90	2,00	46,1	--	--
B002_B	Blok B - appartementen	86601,10	437488,51	6,00	46,0	--	--
D011_B	Blok D - eengezinswoningen	86593,22	437503,31	4,50	45,9	--	--
A004_A	Blok A - appartementen	86584,29	437472,89	21,00	45,9	--	--

Alle getoonde dB-waarden zijn A-gewogen

Rapport: Resultatentabel
Model: IL Wereldschool Trapveld
LAmax totaalresultaten voor toetspunten
Groep: Stem Plein ex trapveld

Naam Toetspunt	Omschrijving	X	Y	Hoogte	Dag	Avond	Nacht
B002_B	Blok B - appartementen	86602,44	437489,33	24,00	45,9	--	--
B013_C	Blok B - appartementen	86606,66	437451,77	9,00	45,9	--	--
B013_D	Blok B - appartementen	86606,66	437451,77	12,00	45,8	--	--
C006_D	Blok C - appartementen	86679,30	437476,86	10,50	45,8	--	--
A004_B	Blok A - appartementen	86584,29	437472,89	24,00	45,8	--	--
B013_E	Blok B - appartementen	86606,66	437451,77	15,00	45,8	--	--
B013_B	Blok B - appartementen	86606,66	437451,77	6,00	45,5	--	--
B014_B	Blok B - appartementen	86600,79	437461,46	6,00	45,5	--	--
A007_A	Blok A - appartementen	86599,31	437448,12	2,00	45,5	--	--
C007_C	Blok C - appartementen	86670,39	437471,46	7,50	45,5	--	--
A005_A	Blok A - appartementen	86588,43	437466,06	2,00	45,4	--	--
A006_A	Blok A - appartementen	86593,28	437458,06	2,00	45,3	--	--
B013_B	Blok B - appartementen	86607,36	437450,61	24,00	45,1	--	--
D013_B	Blok D - eengezinswoningen	86597,80	437506,09	4,50	45,1	--	--
B013_A	Blok B - appartementen	86607,36	437450,61	21,00	45,1	--	--
B013_F	Blok B - appartementen	86606,66	437451,77	18,00	45,1	--	--
D011_A	Blok D - eengezinswoningen	86593,22	437503,31	1,50	45,1	--	--
B014_B	Blok B - appartementen	86601,46	437460,35	24,00	44,9	--	--
B014_A	Blok B - appartementen	86600,79	437461,46	2,00	44,8	--	--
B014_A	Blok B - appartementen	86601,46	437460,35	21,00	44,8	--	--
E002_C	Blok E - eengezinswoningen	86624,93	437524,98	7,50	44,7	--	--
D018_B	Blok D - eengezinswoningen	86598,69	437509,67	4,50	44,6	--	--
B008_E	Blok B - appartementen	86635,54	437459,31	15,00	44,6	--	--
D013_A	Blok D - eengezinswoningen	86597,80	437506,09	1,50	44,6	--	--
C006_C	Blok C - appartementen	86679,30	437476,86	7,50	44,5	--	--
B008_D	Blok B - appartementen	86635,54	437459,31	12,00	44,3	--	--
B008_C	Blok B - appartementen	86635,54	437459,31	9,00	44,2	--	--
B015_B	Blok B - appartementen	86596,27	437468,90	24,00	44,2	--	--
C007_A	Blok C - appartementen	86670,39	437471,46	1,50	44,2	--	--
C007_B	Blok C - appartementen	86670,39	437471,46	4,50	44,2	--	--
B012_A	Blok B - appartementen	86611,02	437444,59	2,00	44,1	--	--
B003_A	Blok B - appartementen	86611,46	437494,80	21,00	44,0	--	--
B007_C	Blok B - appartementen	86631,56	437465,87	9,00	43,9	--	--
B016_B	Blok B - appartementen	86591,88	437476,14	24,00	43,9	--	--
B003_B	Blok B - appartementen	86611,46	437494,80	24,00	43,9	--	--
D007_C	Blok D - eengezinswoningen	86584,11	437497,79	7,50	43,7	--	--
C006_A	Blok C - appartementen	86679,30	437476,86	1,50	43,6	--	--
C010_E	Blok C - appartementen	86641,80	437462,33	13,50	43,6	--	--
D003_C	Blok D - eengezinswoningen	86580,93	437498,75	7,50	43,4	--	--
B013_A	Blok B - appartementen	86606,66	437451,77	2,00	43,3	--	--
C006_B	Blok C - appartementen	86679,30	437476,86	4,50	43,3	--	--
C010_D	Blok C - appartementen	86641,80	437462,33	10,50	43,2	--	--
B008_A	Blok B - appartementen	86636,24	437458,15	21,00	43,2	--	--
B007_B	Blok B - appartementen	86631,56	437465,87	6,00	43,2	--	--
B008_B	Blok B - appartementen	86636,24	437458,15	24,00	43,1	--	--
B008_B	Blok B - appartementen	86635,54	437459,31	6,00	43,0	--	--
B008_F	Blok B - appartementen	86635,54	437459,31	18,00	43,0	--	--
D018_C	Blok D - eengezinswoningen	86598,69	437509,67	7,50	42,9	--	--
B007_D	Blok B - appartementen	86631,56	437465,87	12,00	42,8	--	--
B007_A	Blok B - appartementen	86632,34	437464,58	21,00	42,7	--	--
B007_E	Blok B - appartementen	86631,56	437465,87	15,00	42,7	--	--
E013_A	Blok E - eengezinswoningen	86651,63	437534,50	1,50	42,7	--	--
B007_F	Blok B - appartementen	86631,56	437465,87	18,00	42,7	--	--
B007_B	Blok B - appartementen	86632,34	437464,58	24,00	42,7	--	--
E013_C	Blok E - eengezinswoningen	86651,63	437534,50	7,50	42,7	--	--
C002_E	Blok C - appartementen	86654,78	437475,87	13,50	42,7	--	--
C003_E	Blok C - appartementen	86664,58	437481,82	13,50	42,7	--	--
E002_B	Blok E - eengezinswoningen	86624,93	437524,98	4,50	42,5	--	--
C004_E	Blok C - appartementen	86673,27	437487,09	13,50	42,5	--	--
E002_A	Blok E - eengezinswoningen	86624,93	437524,98	1,50	42,4	--	--
C001_E	Blok C - appartementen	86646,35	437470,76	13,50	42,4	--	--
E013_B	Blok E - eengezinswoningen	86651,63	437534,50	4,50	42,4	--	--
B006_C	Blok B - appartementen	86625,35	437476,11	9,00	42,4	--	--
C002_D	Blok C - appartementen	86654,78	437475,87	10,50	42,3	--	--
B006_D	Blok B - appartementen	86625,35	437476,11	12,00	42,3	--	--

Alle getoonde dB-waarden zijn A-gewogen

Rapport: Resultatentabel
Model: IL Wereldschool Trapveld
LAmax totaalresultaten voor toetspunten
Groep: Stem Plein ex trapveld

Naam Toetspunt	Omschrijving	X	Y	Hoogte	Dag	Avond	Nacht
B006_E	Blok B - appartementen	86625,35	437476,11	15,00	42,3	--	--
B006_A	Blok B - appartementen	86626,01	437475,01	21,00	42,3	--	--
B006_F	Blok B - appartementen	86625,35	437476,11	18,00	42,3	--	--
C001_D	Blok C - appartementen	86646,35	437470,76	10,50	42,3	--	--
D011_C	Blok D - eengezinswoningen	86593,22	437503,31	7,50	42,3	--	--
C010_C	Blok C - appartementen	86641,80	437462,33	7,50	42,3	--	--
B006_B	Blok B - appartementen	86626,01	437475,01	24,00	42,2	--	--
B005_C	Blok B - appartementen	86620,76	437483,67	9,00	42,2	--	--
B005_D	Blok B - appartementen	86620,76	437483,67	12,00	41,9	--	--
B005_E	Blok B - appartementen	86620,76	437483,67	15,00	41,8	--	--
D007_B	Blok D - eengezinswoningen	86584,11	437497,79	4,50	41,8	--	--
C003_D	Blok C - appartementen	86664,58	437481,82	10,50	41,8	--	--
B005_F	Blok B - appartementen	86620,76	437483,67	18,00	41,8	--	--
B005_A	Blok B - appartementen	86621,59	437482,31	21,00	41,6	--	--
D013_C	Blok D - eengezinswoningen	86597,80	437506,09	7,50	41,6	--	--
D018_A	Blok D - eengezinswoningen	86598,69	437509,67	1,50	41,6	--	--
B004_C	Blok B - appartementen	86615,64	437492,12	9,00	41,6	--	--
D003_B	Blok D - eengezinswoningen	86580,93	437498,75	4,50	41,5	--	--
B005_B	Blok B - appartementen	86621,59	437482,31	24,00	41,5	--	--
C004_D	Blok C - appartementen	86673,27	437487,09	10,50	41,4	--	--
B005_B	Blok B - appartementen	86620,76	437483,67	6,00	41,4	--	--
D017_C	Blok D - eengezinswoningen	86599,94	437513,70	7,50	41,3	--	--
B004_B	Blok B - appartementen	86615,64	437492,12	6,00	41,3	--	--
B004_D	Blok B - appartementen	86615,64	437492,12	12,00	41,2	--	--
B004_E	Blok B - appartementen	86615,64	437492,12	15,00	41,2	--	--
B007_A	Blok B - appartementen	86631,56	437465,87	2,00	41,1	--	--
B004_F	Blok B - appartementen	86615,64	437492,12	18,00	41,1	--	--
D009_B	Blok D - eengezinswoningen	86588,89	437500,69	4,50	41,1	--	--
B004_A	Blok B - appartementen	86616,44	437490,80	21,00	41,0	--	--
B008_A	Blok B - appartementen	86635,54	437459,31	2,00	41,0	--	--
B005_A	Blok B - appartementen	86620,76	437483,67	2,00	41,0	--	--
B006_B	Blok B - appartementen	86625,35	437476,11	6,00	40,9	--	--
D009_A	Blok D - eengezinswoningen	86588,89	437500,69	1,50	40,7	--	--
C005_E	Blok C - appartementen	86680,51	437485,19	13,50	40,6	--	--
D007_A	Blok D - eengezinswoningen	86584,11	437497,79	1,50	40,5	--	--
D017_B	Blok D - eengezinswoningen	86599,94	437513,70	4,50	40,5	--	--
B006_A	Blok B - appartementen	86625,35	437476,11	2,00	40,5	--	--
C010_B	Blok C - appartementen	86641,80	437462,33	4,50	40,5	--	--
B004_B	Blok B - appartementen	86616,44	437490,80	24,00	40,4	--	--
D003_A	Blok D - eengezinswoningen	86580,93	437498,75	1,50	40,1	--	--
D017_A	Blok D - eengezinswoningen	86599,94	437513,70	1,50	40,0	--	--
B004_A	Blok B - appartementen	86615,64	437492,12	2,00	39,7	--	--
C010_A	Blok C - appartementen	86641,80	437462,33	1,50	39,4	--	--
C005_D	Blok C - appartementen	86680,51	437485,19	10,50	39,3	--	--
C005_A	Blok C - appartementen	86680,51	437485,19	1,50	37,9	--	--
E001_C	Blok E - eengezinswoningen	86626,01	437529,51	7,50	37,6	--	--
E007_C	Blok E - eengezinswoningen	86633,46	437527,71	7,50	37,0	--	--
E003_C	Blok E - eengezinswoningen	86630,10	437528,33	7,50	37,0	--	--
C005_C	Blok C - appartementen	86680,51	437485,19	7,50	36,7	--	--
E001_A	Blok E - eengezinswoningen	86626,01	437529,51	1,50	36,6	--	--
E009_C	Blok E - eengezinswoningen	86637,83	437530,36	7,50	36,6	--	--
E001_B	Blok E - eengezinswoningen	86626,01	437529,51	4,50	36,5	--	--
E003_A	Blok E - eengezinswoningen	86630,10	437528,33	1,50	36,3	--	--
E007_A	Blok E - eengezinswoningen	86633,46	437527,71	1,50	36,2	--	--
E003_B	Blok E - eengezinswoningen	86630,10	437528,33	4,50	36,0	--	--
E009_A	Blok E - eengezinswoningen	86637,83	437530,36	1,50	36,0	--	--
E007_B	Blok E - eengezinswoningen	86633,46	437527,71	4,50	35,9	--	--
E009_B	Blok E - eengezinswoningen	86637,83	437530,36	4,50	35,6	--	--
E011_C	Blok E - eengezinswoningen	86642,32	437533,09	7,50	35,6	--	--
E011_A	Blok E - eengezinswoningen	86642,32	437533,09	1,50	35,0	--	--
E014_C	Blok E - eengezinswoningen	86647,35	437536,14	7,50	35,0	--	--
C005_B	Blok C - appartementen	86680,51	437485,19	4,50	34,9	--	--
E011_B	Blok E - eengezinswoningen	86642,32	437533,09	4,50	34,6	--	--
E014_A	Blok E - eengezinswoningen	86647,35	437536,14	1,50	33,9	--	--
E014_B	Blok E - eengezinswoningen	86647,35	437536,14	4,50	33,5	--	--

Alle getoonde dB-waarden zijn A-gewogen

Rapport: Resultatentabel
Model: IL Wereldschool Trapveld
LAmax totaalresultaten voor toetspunten
Groep: Stem KDV

Naam Toetspunt	Omschrijving	X	Y	Hoogte	Dag	Avond	Nacht
A012_A	Blok A - appartementen	86578,69	437426,67	2,00	75,3	--	--
A012_B	Blok A - appartementen	86578,69	437426,67	6,00	75,0	--	--
A012_C	Blok A - appartementen	86578,69	437426,67	9,00	74,4	--	--
A012_D	Blok A - appartementen	86578,69	437426,67	12,00	73,7	--	--
A013_A	Blok A - appartementen	86574,40	437433,76	2,00	73,3	--	--
A013_B	Blok A - appartementen	86574,40	437433,76	6,00	73,2	--	--
A013_C	Blok A - appartementen	86574,40	437433,76	9,00	72,9	--	--
A012_E	Blok A - appartementen	86578,69	437426,67	15,00	72,8	--	--
A013_D	Blok A - appartementen	86574,40	437433,76	12,00	72,3	--	--
A012_F	Blok A - appartementen	86578,69	437426,67	18,00	72,0	--	--
A011_A	Blok A - appartementen	86584,32	437425,01	2,00	71,9	--	--
A011_B	Blok A - appartementen	86584,32	437425,01	6,00	71,9	--	--
A013_E	Blok A - appartementen	86574,40	437433,76	15,00	71,6	--	--
A011_C	Blok A - appartementen	86584,32	437425,01	9,00	71,5	--	--
A012_A	Blok A - appartementen	86579,23	437425,78	21,00	71,1	--	--
A011_D	Blok A - appartementen	86584,32	437425,01	12,00	71,0	--	--
A013_F	Blok A - appartementen	86574,40	437433,76	18,00	71,0	--	--
A014_C	Blok A - appartementen	86568,81	437443,02	9,00	70,6	--	--
A014_B	Blok A - appartementen	86568,81	437443,02	6,00	70,5	--	--
A013_A	Blok A - appartementen	86575,11	437432,58	21,00	70,4	--	--
A011_E	Blok A - appartementen	86584,32	437425,01	15,00	70,4	--	--
A014_A	Blok A - appartementen	86568,81	437443,02	2,00	70,4	--	--
A012_B	Blok A - appartementen	86579,23	437425,78	24,00	70,2	--	--
A014_D	Blok A - appartementen	86568,81	437443,02	12,00	70,0	--	--
A013_B	Blok A - appartementen	86575,11	437432,58	24,00	69,7	--	--
A014_E	Blok A - appartementen	86568,81	437443,02	15,00	69,7	--	--
A011_F	Blok A - appartementen	86584,32	437425,01	18,00	69,7	--	--
A014_F	Blok A - appartementen	86568,81	437443,02	18,00	69,4	--	--
A014_A	Blok A - appartementen	86569,59	437441,72	21,00	69,2	--	--
A014_B	Blok A - appartementen	86569,59	437441,72	24,00	68,8	--	--
A011_A	Blok A - appartementen	86585,66	437425,82	21,00	68,7	--	--
A015_C	Blok A - appartementen	86564,19	437450,67	9,00	68,6	--	--
A015_B	Blok A - appartementen	86564,19	437450,67	6,00	68,1	--	--
A010_B	Blok A - appartementen	86593,33	437430,47	6,00	68,0	--	--
A011_B	Blok A - appartementen	86585,66	437425,82	24,00	68,0	--	--
A010_C	Blok A - appartementen	86593,33	437430,47	9,00	67,9	--	--
A015_D	Blok A - appartementen	86564,19	437450,67	12,00	67,8	--	--
A010_A	Blok A - appartementen	86593,33	437430,47	2,00	67,7	--	--
A010_D	Blok A - appartementen	86593,33	437430,47	12,00	67,7	--	--
A015_E	Blok A - appartementen	86564,19	437450,67	15,00	67,6	--	--
A015_F	Blok A - appartementen	86564,19	437450,67	18,00	67,4	--	--
A010_E	Blok A - appartementen	86593,33	437430,47	15,00	67,4	--	--
A016_B	Blok A - appartementen	86559,16	437459,02	6,00	67,3	--	--
A015_A	Blok A - appartementen	86564,84	437449,60	21,00	67,3	--	--
A010_F	Blok A - appartementen	86593,33	437430,47	18,00	67,0	--	--
A016_C	Blok A - appartementen	86559,16	437459,02	9,00	67,0	--	--
A015_B	Blok A - appartementen	86564,84	437449,60	24,00	67,0	--	--
A015_A	Blok A - appartementen	86564,19	437450,67	2,00	66,8	--	--
A016_D	Blok A - appartementen	86559,16	437459,02	12,00	66,6	--	--
A016_E	Blok A - appartementen	86559,16	437459,02	15,00	66,5	--	--
A010_A	Blok A - appartementen	86594,67	437431,29	21,00	66,3	--	--
A016_F	Blok A - appartementen	86559,16	437459,02	18,00	66,2	--	--
A016_A	Blok A - appartementen	86559,84	437457,88	21,00	66,1	--	--
A010_B	Blok A - appartementen	86594,67	437431,29	24,00	65,9	--	--
A016_B	Blok A - appartementen	86559,84	437457,88	24,00	65,9	--	--
A009_B	Blok A - appartementen	86601,83	437435,63	6,00	65,5	--	--
A009_C	Blok A - appartementen	86601,83	437435,63	9,00	65,5	--	--
A009_D	Blok A - appartementen	86601,83	437435,63	12,00	65,4	--	--
A009_E	Blok A - appartementen	86601,83	437435,63	15,00	65,2	--	--
A016_A	Blok A - appartementen	86559,16	437459,02	2,00	65,1	--	--
A009_F	Blok A - appartementen	86601,83	437435,63	18,00	65,0	--	--
A009_A	Blok A - appartementen	86603,17	437436,44	21,00	64,4	--	--
A009_A	Blok A - appartementen	86601,83	437435,63	2,00	64,1	--	--
A009_B	Blok A - appartementen	86603,17	437436,44	24,00	63,9	--	--
B011_C	Blok B - appartementen	86616,68	437444,65	9,00	62,6	--	--

Alle getoonde dB-waarden zijn A-gewogen

Rapport: Resultatentabel
Model: IL Wereldschool Trapveld
LAmax totaalresultaten voor toetspunten
Groep: Stem KDV

Naam Toetspunt	Omschrijving	X	Y	Hoogte	Dag	Avond	Nacht
B011_B	Blok B - appartementen	86616,68	437444,65	6,00	62,6	--	--
B011_D	Blok B - appartementen	86616,68	437444,65	12,00	62,6	--	--
B011_E	Blok B - appartementen	86616,68	437444,65	15,00	62,5	--	--
B011_F	Blok B - appartementen	86616,68	437444,65	18,00	62,4	--	--
B012_A	Blok B - appartementen	86611,74	437443,40	21,00	62,0	--	--
B012_B	Blok B - appartementen	86611,74	437443,40	24,00	61,8	--	--
B010_C	Blok B - appartementen	86625,38	437449,92	9,00	61,5	--	--
B010_D	Blok B - appartementen	86625,38	437449,92	12,00	61,5	--	--
B010_B	Blok B - appartementen	86625,38	437449,92	6,00	61,5	--	--
B010_E	Blok B - appartementen	86625,38	437449,92	15,00	61,4	--	--
B010_F	Blok B - appartementen	86625,38	437449,92	18,00	61,4	--	--
B011_A	Blok B - appartementen	86618,02	437445,46	21,00	61,4	--	--
B011_B	Blok B - appartementen	86618,02	437445,46	24,00	61,3	--	--
B009_D	Blok B - appartementen	86633,28	437454,72	12,00	60,9	--	--
B009_C	Blok B - appartementen	86633,28	437454,72	9,00	60,8	--	--
B009_E	Blok B - appartementen	86633,28	437454,72	15,00	60,8	--	--
A008_B	Blok A - appartementen	86603,87	437440,61	6,00	60,3	--	--
A008_C	Blok A - appartementen	86603,87	437440,61	9,00	60,3	--	--
B009_B	Blok B - appartementen	86633,28	437454,72	6,00	60,3	--	--
A008_D	Blok A - appartementen	86603,87	437440,61	12,00	60,2	--	--
A008_E	Blok A - appartementen	86603,87	437440,61	15,00	60,1	--	--
B011_A	Blok B - appartementen	86616,68	437444,65	2,00	60,1	--	--
B010_A	Blok B - appartementen	86626,71	437450,74	21,00	60,1	--	--
A008_A	Blok A - appartementen	86604,73	437439,18	21,00	60,1	--	--
B010_B	Blok B - appartementen	86626,71	437450,74	24,00	60,1	--	--
A008_F	Blok A - appartementen	86603,87	437440,61	18,00	60,0	--	--
A008_B	Blok A - appartementen	86604,73	437439,18	24,00	59,9	--	--
B009_F	Blok B - appartementen	86633,28	437454,72	18,00	59,2	--	--
A001_B	Blok A - appartementen	86561,17	437464,29	6,00	59,2	--	--
B009_B	Blok B - appartementen	86634,62	437455,53	24,00	59,1	--	--
B009_A	Blok B - appartementen	86634,62	437455,53	21,00	59,0	--	--
B010_A	Blok B - appartementen	86625,38	437449,92	2,00	58,9	--	--
A008_A	Blok A - appartementen	86603,87	437440,61	2,00	58,3	--	--
C009_D	Blok C - appartementen	86651,94	437460,27	10,50	58,2	--	--
C009_E	Blok C - appartementen	86651,94	437460,27	13,50	58,2	--	--
B009_A	Blok B - appartementen	86633,28	437454,72	2,00	58,0	--	--
B012_B	Blok B - appartementen	86611,02	437444,59	6,00	57,7	--	--
B012_C	Blok B - appartementen	86611,02	437444,59	9,00	57,7	--	--
C009_C	Blok C - appartementen	86651,94	437460,27	7,50	57,6	--	--
B012_D	Blok B - appartementen	86611,02	437444,59	12,00	57,6	--	--
B012_E	Blok B - appartementen	86611,02	437444,59	15,00	57,4	--	--
A001_C	Blok A - appartementen	86561,17	437464,29	9,00	57,3	--	--
C008_D	Blok C - appartementen	86661,44	437466,03	10,50	57,3	--	--
C008_E	Blok C - appartementen	86661,44	437466,03	13,50	57,3	--	--
B012_F	Blok B - appartementen	86611,02	437444,59	18,00	57,2	--	--
C007_E	Blok C - appartementen	86670,39	437471,46	13,50	56,6	--	--
C007_D	Blok C - appartementen	86670,39	437471,46	10,50	56,5	--	--
C008_C	Blok C - appartementen	86661,44	437466,03	7,50	56,3	--	--
C006_E	Blok C - appartementen	86679,30	437476,86	13,50	56,2	--	--
C009_B	Blok C - appartementen	86651,94	437460,27	4,50	56,1	--	--
A001_A	Blok A - appartementen	86561,17	437464,29	2,00	56,0	--	--
C006_D	Blok C - appartementen	86679,30	437476,86	10,50	55,7	--	--
C009_A	Blok C - appartementen	86651,94	437460,27	1,50	55,5	--	--
B012_A	Blok B - appartementen	86611,02	437444,59	2,00	55,4	--	--
C007_C	Blok C - appartementen	86670,39	437471,46	7,50	55,2	--	--
C008_B	Blok C - appartementen	86661,44	437466,03	4,50	54,9	--	--
C008_A	Blok C - appartementen	86661,44	437466,03	1,50	54,7	--	--
C006_C	Blok C - appartementen	86679,30	437476,86	7,50	54,5	--	--
C007_A	Blok C - appartementen	86670,39	437471,46	1,50	54,1	--	--
C007_B	Blok C - appartementen	86670,39	437471,46	4,50	54,0	--	--
C006_A	Blok C - appartementen	86679,30	437476,86	1,50	53,7	--	--
C006_B	Blok C - appartementen	86679,30	437476,86	4,50	53,4	--	--
A001_D	Blok A - appartementen	86561,17	437464,29	12,00	53,1	--	--
A001_E	Blok A - appartementen	86561,17	437464,29	15,00	53,1	--	--
A002_E	Blok A - appartementen	86569,29	437469,21	15,00	52,8	--	--

Alle getoonde dB-waarden zijn A-gewogen

Rapport: Resultatentabel
Model: IL Wereldschool Trapveld
LAmax totaalresultaten voor toetspunten
Groep: Stem KDV

Naam Toetspunt	Omschrijving	X	Y	Hoogte	Dag	Avond	Nacht
A002_D	Blok A - appartementen	86569,29	437469,21	12,00	52,8	--	--
B008_C	Blok B - appartementen	86635,54	437459,31	9,00	52,3	--	--
B008_D	Blok B - appartementen	86635,54	437459,31	12,00	52,2	--	--
B008_E	Blok B - appartementen	86635,54	437459,31	15,00	52,2	--	--
A002_C	Blok A - appartementen	86569,29	437469,21	9,00	52,0	--	--
B008_B	Blok B - appartementen	86635,54	437459,31	6,00	51,5	--	--
C010_D	Blok C - appartementen	86641,80	437462,33	10,50	51,1	--	--
C010_C	Blok C - appartementen	86641,80	437462,33	7,50	50,9	--	--
C010_E	Blok C - appartementen	86641,80	437462,33	13,50	50,9	--	--
B008_A	Blok B - appartementen	86635,54	437459,31	2,00	49,5	--	--
C010_B	Blok C - appartementen	86641,80	437462,33	4,50	49,3	--	--
A002_B	Blok A - appartementen	86569,29	437469,21	6,00	49,0	--	--
B008_B	Blok B - appartementen	86636,24	437458,15	24,00	48,7	--	--
C010_A	Blok C - appartementen	86641,80	437462,33	1,50	48,4	--	--
A002_A	Blok A - appartementen	86569,29	437469,21	2,00	47,7	--	--
A007_A	Blok A - appartementen	86599,97	437447,03	21,00	47,6	--	--
A007_B	Blok A - appartementen	86599,97	437447,03	24,00	47,6	--	--
A007_B	Blok A - appartementen	86599,31	437448,12	6,00	47,4	--	--
A007_C	Blok A - appartementen	86599,31	437448,12	9,00	47,3	--	--
A007_D	Blok A - appartementen	86599,31	437448,12	12,00	47,2	--	--
A007_E	Blok A - appartementen	86599,31	437448,12	15,00	47,1	--	--
A007_F	Blok A - appartementen	86599,31	437448,12	18,00	47,0	--	--
A006_B	Blok A - appartementen	86593,28	437458,06	6,00	46,7	--	--
A006_C	Blok A - appartementen	86593,28	437458,06	9,00	46,6	--	--
B008_A	Blok B - appartementen	86636,24	437458,15	21,00	46,6	--	--
A006_D	Blok A - appartementen	86593,28	437458,06	12,00	46,5	--	--
A006_E	Blok A - appartementen	86593,28	437458,06	15,00	46,4	--	--
A006_F	Blok A - appartementen	86593,28	437458,06	18,00	46,3	--	--
A001_F	Blok A - appartementen	86561,17	437464,29	18,00	46,3	--	--
A006_A	Blok A - appartementen	86593,92	437457,01	21,00	46,2	--	--
A006_B	Blok A - appartementen	86593,92	437457,01	24,00	46,1	--	--
A005_B	Blok A - appartementen	86588,43	437466,06	6,00	45,9	--	--
A005_C	Blok A - appartementen	86588,43	437466,06	9,00	45,9	--	--
A005_D	Blok A - appartementen	86588,43	437466,06	12,00	45,8	--	--
A001_A	Blok A - appartementen	86562,50	437465,11	21,00	45,8	--	--
A005_E	Blok A - appartementen	86588,43	437466,06	15,00	45,7	--	--
A001_B	Blok A - appartementen	86562,50	437465,11	24,00	45,7	--	--
A005_F	Blok A - appartementen	86588,43	437466,06	18,00	45,6	--	--
A007_A	Blok A - appartementen	86599,31	437448,12	2,00	45,5	--	--
A005_A	Blok A - appartementen	86588,88	437465,31	21,00	45,5	--	--
D002_C	Blok D - eengezinswoningen	86575,69	437495,53	7,50	45,5	--	--
A005_B	Blok A - appartementen	86588,88	437465,31	24,00	45,4	--	--
A002_F	Blok A - appartementen	86569,29	437469,21	18,00	45,3	--	--
B008_F	Blok B - appartementen	86635,54	437459,31	18,00	45,2	--	--
A004_B	Blok A - appartementen	86583,67	437473,90	6,00	45,1	--	--
A002_A	Blok A - appartementen	86570,62	437470,03	21,00	45,1	--	--
A004_C	Blok A - appartementen	86583,67	437473,90	9,00	45,1	--	--
A004_D	Blok A - appartementen	86583,67	437473,90	12,00	45,0	--	--
A004_E	Blok A - appartementen	86583,67	437473,90	15,00	44,9	--	--
A004_F	Blok A - appartementen	86583,67	437473,90	18,00	44,8	--	--
A003_B	Blok A - appartementen	86578,40	437474,74	6,00	44,8	--	--
A004_A	Blok A - appartementen	86584,29	437472,89	21,00	44,8	--	--
A003_C	Blok A - appartementen	86578,40	437474,74	9,00	44,8	--	--
A002_B	Blok A - appartementen	86570,62	437470,03	24,00	44,8	--	--
A003_D	Blok A - appartementen	86578,40	437474,74	12,00	44,7	--	--
A004_B	Blok A - appartementen	86584,29	437472,89	24,00	44,7	--	--
A003_E	Blok A - appartementen	86578,40	437474,74	15,00	44,7	--	--
D004_C	Blok D - eengezinswoningen	86578,61	437490,70	7,50	44,6	--	--
B013_B	Blok B - appartementen	86607,36	437450,61	24,00	44,6	--	--
B006_B	Blok B - appartementen	86626,01	437475,01	24,00	44,6	--	--
A003_F	Blok A - appartementen	86578,40	437474,74	18,00	44,6	--	--
A006_A	Blok A - appartementen	86593,28	437458,06	2,00	44,6	--	--
B013_B	Blok B - appartementen	86606,66	437451,77	6,00	44,4	--	--
B013_C	Blok B - appartementen	86606,66	437451,77	9,00	44,4	--	--
B013_A	Blok B - appartementen	86607,36	437450,61	21,00	44,3	--	--

Alle getoonde dB-waarden zijn A-gewogen

Rapport: Resultatentabel
Model: IL Wereldschool Trapveld
LAmax totaalresultaten voor toetspunten
Groep: Stem KDV

Naam Toetspunt	Omschrijving	X	Y	Hoogte	Dag	Avond	Nacht
A003_A	Blok A - appartementen	86579,74	437475,56	21,00	44,3	--	--
B013_D	Blok B - appartementen	86606,66	437451,77	12,00	44,3	--	--
B013_E	Blok B - appartementen	86606,66	437451,77	15,00	44,2	--	--
A003_B	Blok A - appartementen	86579,74	437475,56	24,00	44,1	--	--
B013_F	Blok B - appartementen	86606,66	437451,77	18,00	44,1	--	--
B014_B	Blok B - appartementen	86600,79	437461,46	6,00	43,8	--	--
B007_B	Blok B - appartementen	86632,34	437464,58	24,00	43,8	--	--
B006_A	Blok B - appartementen	86626,01	437475,01	21,00	43,8	--	--
B014_C	Blok B - appartementen	86600,79	437461,46	9,00	43,8	--	--
B014_D	Blok B - appartementen	86600,79	437461,46	12,00	43,7	--	--
B007_A	Blok B - appartementen	86632,34	437464,58	21,00	43,7	--	--
B006_F	Blok B - appartementen	86625,35	437476,11	18,00	43,7	--	--
B006_E	Blok B - appartementen	86625,35	437476,11	15,00	43,6	--	--
B014_E	Blok B - appartementen	86600,79	437461,46	15,00	43,6	--	--
B007_C	Blok B - appartementen	86631,56	437465,87	9,00	43,6	--	--
A005_A	Blok A - appartementen	86588,43	437466,06	2,00	43,5	--	--
B014_F	Blok B - appartementen	86600,79	437461,46	18,00	43,5	--	--
B006_D	Blok B - appartementen	86625,35	437476,11	12,00	43,5	--	--
B014_A	Blok B - appartementen	86601,46	437460,35	21,00	43,5	--	--
D005_C	Blok D - eengezinswoningen	86582,37	437489,53	7,50	43,4	--	--
B014_B	Blok B - appartementen	86601,46	437460,35	24,00	43,3	--	--
C004_E	Blok C - appartementen	86673,27	437487,09	13,50	43,3	--	--
B007_B	Blok B - appartementen	86631,56	437465,87	6,00	43,3	--	--
D002_B	Blok D - eengezinswoningen	86575,69	437495,53	4,50	43,3	--	--
C002_E	Blok C - appartementen	86654,78	437475,87	13,50	43,2	--	--
B015_B	Blok B - appartementen	86595,85	437469,59	6,00	43,2	--	--
C003_E	Blok C - appartementen	86664,58	437481,82	13,50	43,2	--	--
B015_C	Blok B - appartementen	86595,85	437469,59	9,00	43,1	--	--
B016_C	Blok B - appartementen	86591,18	437477,29	9,00	43,1	--	--
B016_D	Blok B - appartementen	86591,18	437477,29	12,00	43,1	--	--
B015_D	Blok B - appartementen	86595,85	437469,59	12,00	43,1	--	--
B016_E	Blok B - appartementen	86591,18	437477,29	15,00	43,1	--	--
B016_F	Blok B - appartementen	86591,18	437477,29	18,00	43,1	--	--
D006_C	Blok D - eengezinswoningen	86587,08	437492,38	7,50	43,0	--	--
C002_D	Blok C - appartementen	86654,78	437475,87	10,50	43,0	--	--
B007_F	Blok B - appartementen	86631,56	437465,87	18,00	43,0	--	--
B015_E	Blok B - appartementen	86595,85	437469,59	15,00	43,0	--	--
B015_F	Blok B - appartementen	86595,85	437469,59	18,00	42,9	--	--
B016_B	Blok B - appartementen	86591,18	437477,29	6,00	42,9	--	--
B006_C	Blok B - appartementen	86625,35	437476,11	9,00	42,8	--	--
B015_A	Blok B - appartementen	86596,27	437468,90	21,00	42,8	--	--
C003_D	Blok C - appartementen	86664,58	437481,82	10,50	42,7	--	--
B015_B	Blok B - appartementen	86596,27	437468,90	24,00	42,7	--	--
B007_D	Blok B - appartementen	86631,56	437465,87	12,00	42,7	--	--
D004_B	Blok D - eengezinswoningen	86578,61	437490,70	4,50	42,7	--	--
B007_E	Blok B - appartementen	86631,56	437465,87	15,00	42,6	--	--
C004_D	Blok C - appartementen	86673,27	437487,09	10,50	42,6	--	--
C001_D	Blok C - appartementen	86646,35	437470,76	10,50	42,6	--	--
A004_A	Blok A - appartementen	86583,67	437473,90	2,00	42,5	--	--
B005_A	Blok B - appartementen	86621,59	437482,31	21,00	42,4	--	--
D002_A	Blok D - eengezinswoningen	86575,69	437495,53	1,50	42,4	--	--
B013_A	Blok B - appartementen	86606,66	437451,77	2,00	42,4	--	--
D006_B	Blok D - eengezinswoningen	86587,08	437492,38	4,50	42,3	--	--
D006_A	Blok D - eengezinswoningen	86587,08	437492,38	1,50	42,3	--	--
A003_A	Blok A - appartementen	86578,40	437474,74	2,00	42,2	--	--
B016_A	Blok B - appartementen	86591,88	437476,14	21,00	42,2	--	--
B005_C	Blok B - appartementen	86620,76	437483,67	9,00	42,1	--	--
B005_D	Blok B - appartementen	86620,76	437483,67	12,00	42,1	--	--
B016_B	Blok B - appartementen	86591,88	437476,14	24,00	42,1	--	--
B005_E	Blok B - appartementen	86620,76	437483,67	15,00	42,1	--	--
D007_C	Blok D - eengezinswoningen	86584,11	437497,79	7,50	42,1	--	--
B005_F	Blok B - appartementen	86620,76	437483,67	18,00	42,1	--	--
D003_C	Blok D - eengezinswoningen	86580,93	437498,75	7,50	42,0	--	--
B002_B	Blok B - appartementen	86601,10	437488,51	6,00	42,0	--	--
D001_C	Blok D - eengezinswoningen	86576,50	437499,49	7,50	42,0	--	--

Alle getoonde dB-waarden zijn A-gewogen

Rapport: Resultatentabel
Model: IL Wereldschool Trapveld
LAmax totaalresultaten voor toetspunten
Groep: Stem KDV

Naam Toetspunt	Omschrijving	X	Y	Hoogte	Dag	Avond	Nacht
C005_E	Blok C - appartementen	86680,51	437485,19	13,50	41,8	--	--
B005_B	Blok B - appartementen	86621,59	437482,31	24,00	41,7	--	--
B001_C	Blok B - appartementen	86592,22	437483,12	9,00	41,7	--	--
B001_D	Blok B - appartementen	86592,22	437483,12	12,00	41,6	--	--
C001_E	Blok C - appartementen	86646,35	437470,76	13,50	41,6	--	--
B001_E	Blok B - appartementen	86592,22	437483,12	15,00	41,6	--	--
D005_B	Blok D - eengezinswoningen	86582,37	437489,53	4,50	41,6	--	--
B001_F	Blok B - appartementen	86592,22	437483,12	18,00	41,5	--	--
D009_C	Blok D - eengezinswoningen	86588,89	437500,69	7,50	41,5	--	--
B001_B	Blok B - appartementen	86592,22	437483,12	6,00	41,5	--	--
B014_A	Blok B - appartementen	86600,79	437461,46	2,00	41,4	--	--
B001_A	Blok B - appartementen	86593,56	437483,94	21,00	41,3	--	--
B016_A	Blok B - appartementen	86591,18	437477,29	2,00	41,3	--	--
D004_A	Blok D - eengezinswoningen	86578,61	437490,70	1,50	41,3	--	--
D008_A	Blok D - eengezinswoningen	86591,72	437495,19	1,50	41,2	--	--
B001_B	Blok B - appartementen	86593,56	437483,94	24,00	41,1	--	--
D008_C	Blok D - eengezinswoningen	86591,72	437495,19	7,50	41,1	--	--
B007_A	Blok B - appartementen	86631,56	437465,87	2,00	41,0	--	--
B002_C	Blok B - appartementen	86601,10	437488,51	9,00	40,7	--	--
C005_D	Blok C - appartementen	86680,51	437485,19	10,50	40,7	--	--
B002_D	Blok B - appartementen	86601,10	437488,51	12,00	40,7	--	--
B002_E	Blok B - appartementen	86601,10	437488,51	15,00	40,6	--	--
B002_F	Blok B - appartementen	86601,10	437488,51	18,00	40,6	--	--
D010_C	Blok D - eengezinswoningen	86596,20	437497,91	7,50	40,6	--	--
B015_A	Blok B - appartementen	86595,85	437469,59	2,00	40,5	--	--
D009_A	Blok D - eengezinswoningen	86588,89	437500,69	1,50	40,4	--	--
B002_A	Blok B - appartementen	86602,44	437489,33	21,00	40,4	--	--
D007_B	Blok D - eengezinswoningen	86584,11	437497,79	4,50	40,3	--	--
B002_B	Blok B - appartementen	86602,44	437489,33	24,00	40,2	--	--
D003_B	Blok D - eengezinswoningen	86580,93	437498,75	4,50	40,2	--	--
D001_B	Blok D - eengezinswoningen	86576,50	437499,49	4,50	40,2	--	--
D008_B	Blok D - eengezinswoningen	86591,72	437495,19	4,50	40,2	--	--
B001_A	Blok B - appartementen	86592,22	437483,12	2,00	40,1	--	--
D005_A	Blok D - eengezinswoningen	86582,37	437489,53	1,50	40,0	--	--
B003_B	Blok B - appartementen	86610,12	437493,98	6,00	40,0	--	--
D012_C	Blok D - eengezinswoningen	86600,99	437500,82	7,50	39,9	--	--
D009_B	Blok D - eengezinswoningen	86588,89	437500,69	4,50	39,8	--	--
D011_B	Blok D - eengezinswoningen	86593,22	437503,31	4,50	39,7	--	--
B002_A	Blok B - appartementen	86601,10	437488,51	2,00	39,6	--	--
C005_C	Blok C - appartementen	86680,51	437485,19	7,50	39,3	--	--
B003_C	Blok B - appartementen	86610,12	437493,98	9,00	39,3	--	--
D010_A	Blok D - eengezinswoningen	86596,20	437497,91	1,50	39,3	--	--
B003_D	Blok B - appartementen	86610,12	437493,98	12,00	39,3	--	--
B006_B	Blok B - appartementen	86625,35	437476,11	6,00	39,3	--	--
B006_A	Blok B - appartementen	86625,35	437476,11	2,00	39,3	--	--
D013_B	Blok D - eengezinswoningen	86597,80	437506,09	4,50	39,3	--	--
B003_E	Blok B - appartementen	86610,12	437493,98	15,00	39,2	--	--
B003_F	Blok B - appartementen	86610,12	437493,98	18,00	39,2	--	--
B004_C	Blok B - appartementen	86615,64	437492,12	9,00	39,2	--	--
D007_A	Blok D - eengezinswoningen	86584,11	437497,79	1,50	39,2	--	--
B004_D	Blok B - appartementen	86615,64	437492,12	12,00	39,2	--	--
D011_C	Blok D - eengezinswoningen	86593,22	437503,31	7,50	39,1	--	--
B004_E	Blok B - appartementen	86615,64	437492,12	15,00	39,1	--	--
D003_A	Blok D - eengezinswoningen	86580,93	437498,75	1,50	39,1	--	--
D001_A	Blok D - eengezinswoningen	86576,50	437499,49	1,50	39,1	--	--
B004_F	Blok B - appartementen	86615,64	437492,12	18,00	39,1	--	--
B004_A	Blok B - appartementen	86616,44	437490,80	21,00	39,1	--	--
B003_A	Blok B - appartementen	86611,46	437494,80	21,00	39,0	--	--
B004_B	Blok B - appartementen	86616,44	437490,80	24,00	38,9	--	--
D011_A	Blok D - eengezinswoningen	86593,22	437503,31	1,50	38,9	--	--
B003_B	Blok B - appartementen	86611,46	437494,80	24,00	38,9	--	--
B005_A	Blok B - appartementen	86620,76	437483,67	2,00	38,7	--	--
D014_C	Blok D - eengezinswoningen	86606,25	437504,01	7,50	38,7	--	--
B005_B	Blok B - appartementen	86620,76	437483,67	6,00	38,6	--	--
D010_B	Blok D - eengezinswoningen	86596,20	437497,91	4,50	38,6	--	--

Alle getoonde dB-waarden zijn A-gewogen

Rapport: Resultatentabel
Model: IL Wereldschool Trapveld
LAmax totaalresultaten voor toetspunten
Groep: Stem KDV

Naam Toetspunt	Omschrijving	X	Y	Hoogte	Dag	Avond	Nacht
D013_A	Blok D - eengezinswoningen	86597,80	437506,09	1,50	38,6	--	--
D013_C	Blok D - eengezinswoningen	86597,80	437506,09	7,50	38,6	--	--
C005_A	Blok C - appartementen	86680,51	437485,19	1,50	38,5	--	--
B003_A	Blok B - appartementen	86610,12	437493,98	2,00	38,3	--	--
D012_B	Blok D - eengezinswoningen	86600,99	437500,82	4,50	38,3	--	--
D015_C	Blok D - eengezinswoningen	86606,94	437507,95	7,50	38,3	--	--
D018_B	Blok D - eengezinswoningen	86598,69	437509,67	4,50	38,2	--	--
C005_B	Blok C - appartementen	86680,51	437485,19	4,50	38,1	--	--
D012_A	Blok D - eengezinswoningen	86600,99	437500,82	1,50	38,0	--	--
B004_A	Blok B - appartementen	86615,64	437492,12	2,00	37,8	--	--
D018_A	Blok D - eengezinswoningen	86598,69	437509,67	1,50	37,8	--	--
B004_B	Blok B - appartementen	86615,64	437492,12	6,00	37,8	--	--
D014_A	Blok D - eengezinswoningen	86606,25	437504,01	1,50	37,4	--	--
D014_B	Blok D - eengezinswoningen	86606,25	437504,01	4,50	37,3	--	--
D018_C	Blok D - eengezinswoningen	86598,69	437509,67	7,50	37,3	--	--
D015_B	Blok D - eengezinswoningen	86606,94	437507,95	4,50	36,9	--	--
D016_C	Blok D - eengezinswoningen	86604,12	437512,59	7,50	36,8	--	--
D017_C	Blok D - eengezinswoningen	86599,94	437513,70	7,50	36,8	--	--
D015_A	Blok D - eengezinswoningen	86606,94	437507,95	1,50	36,6	--	--
E004_C	Blok E - eengezinswoningen	86627,83	437520,21	7,50	35,6	--	--
E005_C	Blok E - eengezinswoningen	86631,82	437519,52	7,50	35,4	--	--
D016_B	Blok D - eengezinswoningen	86604,12	437512,59	4,50	35,4	--	--
D017_B	Blok D - eengezinswoningen	86599,94	437513,70	4,50	35,4	--	--
E002_C	Blok E - eengezinswoningen	86624,93	437524,98	7,50	35,3	--	--
D016_A	Blok D - eengezinswoningen	86604,12	437512,59	1,50	35,1	--	--
D017_A	Blok D - eengezinswoningen	86599,94	437513,70	1,50	35,1	--	--
E006_C	Blok E - eengezinswoningen	86636,50	437522,36	7,50	34,9	--	--
E002_A	Blok E - eengezinswoningen	86624,93	437524,98	1,50	34,9	--	--
E001_A	Blok E - eengezinswoningen	86626,01	437529,51	1,50	34,6	--	--
E013_B	Blok E - eengezinswoningen	86651,63	437534,50	4,50	34,6	--	--
E008_C	Blok E - eengezinswoningen	86641,47	437525,37	7,50	34,4	--	--
E004_A	Blok E - eengezinswoningen	86627,83	437520,21	1,50	34,4	--	--
E004_B	Blok E - eengezinswoningen	86627,83	437520,21	4,50	34,3	--	--
E005_A	Blok E - eengezinswoningen	86631,82	437519,52	1,50	34,3	--	--
E005_B	Blok E - eengezinswoningen	86631,82	437519,52	4,50	34,2	--	--
E002_B	Blok E - eengezinswoningen	86624,93	437524,98	4,50	34,1	--	--
E012_A	Blok E - eengezinswoningen	86650,86	437531,06	1,50	34,0	--	--
E010_C	Blok E - eengezinswoningen	86646,07	437528,16	7,50	34,0	--	--
E006_A	Blok E - eengezinswoningen	86636,50	437522,36	1,50	33,9	--	--
E010_A	Blok E - eengezinswoningen	86646,07	437528,16	1,50	33,8	--	--
E006_B	Blok E - eengezinswoningen	86636,50	437522,36	4,50	33,7	--	--
E008_A	Blok E - eengezinswoningen	86641,47	437525,37	1,50	33,6	--	--
E014_A	Blok E - eengezinswoningen	86647,35	437536,14	1,50	33,6	--	--
E012_C	Blok E - eengezinswoningen	86650,86	437531,06	7,50	33,6	--	--
E008_B	Blok E - eengezinswoningen	86641,47	437525,37	4,50	33,3	--	--
E012_B	Blok E - eengezinswoningen	86650,86	437531,06	4,50	33,0	--	--
E007_C	Blok E - eengezinswoningen	86633,46	437527,71	7,50	33,0	--	--
E013_C	Blok E - eengezinswoningen	86651,63	437534,50	7,50	33,0	--	--
E010_B	Blok E - eengezinswoningen	86646,07	437528,16	4,50	32,9	--	--
E014_B	Blok E - eengezinswoningen	86647,35	437536,14	4,50	32,9	--	--
E001_B	Blok E - eengezinswoningen	86626,01	437529,51	4,50	32,9	--	--
E009_C	Blok E - eengezinswoningen	86637,83	437530,36	7,50	32,6	--	--
E001_C	Blok E - eengezinswoningen	86626,01	437529,51	7,50	32,6	--	--
E007_A	Blok E - eengezinswoningen	86633,46	437527,71	1,50	32,5	--	--
E003_C	Blok E - eengezinswoningen	86630,10	437528,33	7,50	32,5	--	--
E013_A	Blok E - eengezinswoningen	86651,63	437534,50	1,50	32,4	--	--
E009_A	Blok E - eengezinswoningen	86637,83	437530,36	1,50	32,3	--	--
E011_C	Blok E - eengezinswoningen	86642,32	437533,09	7,50	32,3	--	--
E003_A	Blok E - eengezinswoningen	86630,10	437528,33	1,50	32,1	--	--
E007_B	Blok E - eengezinswoningen	86633,46	437527,71	4,50	32,0	--	--
E011_A	Blok E - eengezinswoningen	86642,32	437533,09	1,50	32,0	--	--
E009_B	Blok E - eengezinswoningen	86637,83	437530,36	4,50	31,9	--	--
E014_C	Blok E - eengezinswoningen	86647,35	437536,14	7,50	31,9	--	--
E011_B	Blok E - eengezinswoningen	86642,32	437533,09	4,50	31,6	--	--
E003_B	Blok E - eengezinswoningen	86630,10	437528,33	4,50	31,5	--	--

Alle getoonde dB-waarden zijn A-gewogen

Rapport: Resultatentabel
Model: IL Wereldschool Trapveld
LAmax totaalresultaten voor toetspunten
Groep: Stem Trapveld

Naam Toetspunt	Omschrijving	X	Y	Hoogte	Dag	Avond	Nacht
A012_A	Blok A - appartementen	86578,69	437426,67	2,00	77,3	77,3	--
A012_B	Blok A - appartementen	86578,69	437426,67	6,00	77,0	77,0	--
A013_A	Blok A - appartementen	86574,40	437433,76	2,00	76,4	76,4	--
A012_C	Blok A - appartementen	86578,69	437426,67	9,00	76,2	76,2	--
A013_B	Blok A - appartementen	86574,40	437433,76	6,00	76,2	76,2	--
A014_A	Blok A - appartementen	86568,81	437443,02	2,00	76,2	76,2	--
A014_B	Blok A - appartementen	86568,81	437443,02	6,00	76,0	76,0	--
A015_A	Blok A - appartementen	86564,19	437450,67	2,00	75,7	75,7	--
A013_C	Blok A - appartementen	86574,40	437433,76	9,00	75,6	75,6	--
A015_B	Blok A - appartementen	86564,19	437450,67	6,00	75,5	75,5	--
A014_C	Blok A - appartementen	86568,81	437443,02	9,00	75,4	75,4	--
A012_D	Blok A - appartementen	86578,69	437426,67	12,00	75,3	75,3	--
A015_C	Blok A - appartementen	86564,19	437450,67	9,00	75,0	75,0	--
A013_D	Blok A - appartementen	86574,40	437433,76	12,00	74,7	74,7	--
A014_D	Blok A - appartementen	86568,81	437443,02	12,00	74,5	74,5	--
A016_A	Blok A - appartementen	86559,16	437459,02	2,00	74,3	74,3	--
A016_B	Blok A - appartementen	86559,16	437459,02	6,00	74,3	74,3	--
A012_E	Blok A - appartementen	86578,69	437426,67	15,00	74,2	74,2	--
A015_D	Blok A - appartementen	86564,19	437450,67	12,00	74,2	74,2	--
A013_E	Blok A - appartementen	86574,40	437433,76	15,00	73,9	73,9	--
A016_C	Blok A - appartementen	86559,16	437459,02	9,00	73,8	73,8	--
A014_E	Blok A - appartementen	86568,81	437443,02	15,00	73,6	73,6	--
A015_E	Blok A - appartementen	86564,19	437450,67	15,00	73,4	73,4	--
A012_F	Blok A - appartementen	86578,69	437426,67	18,00	73,2	73,2	--
A013_F	Blok A - appartementen	86574,40	437433,76	18,00	73,1	73,1	--
A016_D	Blok A - appartementen	86559,16	437459,02	12,00	72,9	72,9	--
A015_F	Blok A - appartementen	86564,19	437450,67	18,00	72,2	72,2	--
A014_F	Blok A - appartementen	86568,81	437443,02	18,00	72,2	72,2	--
A012_A	Blok A - appartementen	86579,23	437425,78	21,00	72,1	72,1	--
A016_E	Blok A - appartementen	86559,16	437459,02	15,00	72,0	72,0	--
A013_A	Blok A - appartementen	86575,11	437432,58	21,00	71,7	71,7	--
A012_B	Blok A - appartementen	86579,23	437425,78	24,00	71,2	71,2	--
A014_A	Blok A - appartementen	86569,59	437441,72	21,00	71,1	71,1	--
A016_F	Blok A - appartementen	86559,16	437459,02	18,00	71,0	71,0	--
A013_B	Blok A - appartementen	86575,11	437432,58	24,00	70,9	70,9	--
A015_A	Blok A - appartementen	86564,84	437449,60	21,00	70,9	70,9	--
A014_B	Blok A - appartementen	86569,59	437441,72	24,00	70,2	70,2	--
A016_A	Blok A - appartementen	86559,84	437457,88	21,00	70,0	70,0	--
A015_B	Blok A - appartementen	86564,84	437449,60	24,00	69,9	69,9	--
A016_B	Blok A - appartementen	86559,84	437457,88	24,00	69,2	69,2	--
A001_B	Blok A - appartementen	86561,17	437464,29	6,00	66,2	66,2	--
A001_A	Blok A - appartementen	86561,17	437464,29	2,00	66,1	66,1	--
A001_C	Blok A - appartementen	86561,17	437464,29	9,00	65,9	65,9	--
A011_A	Blok A - appartementen	86584,32	437425,01	2,00	65,5	65,5	--
A011_B	Blok A - appartementen	86584,32	437425,01	6,00	65,4	65,4	--
A011_C	Blok A - appartementen	86584,32	437425,01	9,00	65,3	65,3	--
A011_D	Blok A - appartementen	86584,32	437425,01	12,00	65,1	65,1	--
A011_E	Blok A - appartementen	86584,32	437425,01	15,00	64,8	64,8	--
A011_F	Blok A - appartementen	86584,32	437425,01	18,00	64,5	64,5	--
D004_B	Blok D - eengezinswoningen	86578,61	437490,70	4,50	64,1	64,1	--
D004_C	Blok D - eengezinswoningen	86578,61	437490,70	7,50	64,1	64,1	--
D005_B	Blok D - eengezinswoningen	86582,37	437489,53	4,50	63,9	63,9	--
D005_C	Blok D - eengezinswoningen	86582,37	437489,53	7,50	63,8	63,8	--
D002_B	Blok D - eengezinswoningen	86575,69	437495,53	4,50	63,7	63,7	--
D002_C	Blok D - eengezinswoningen	86575,69	437495,53	7,50	63,7	63,7	--
A001_D	Blok A - appartementen	86561,17	437464,29	12,00	63,4	63,4	--
A011_A	Blok A - appartementen	86585,66	437425,82	21,00	63,3	63,3	--
A002_C	Blok A - appartementen	86569,29	437469,21	9,00	63,1	63,1	--
A001_E	Blok A - appartementen	86561,17	437464,29	15,00	63,1	63,1	--
D006_B	Blok D - eengezinswoningen	86587,08	437492,38	4,50	63,0	63,0	--
D006_C	Blok D - eengezinswoningen	86587,08	437492,38	7,50	63,0	63,0	--
A011_B	Blok A - appartementen	86585,66	437425,82	24,00	63,0	63,0	--
A002_B	Blok A - appartementen	86569,29	437469,21	6,00	62,3	62,3	--
A001_F	Blok A - appartementen	86561,17	437464,29	18,00	62,3	62,3	--
D008_C	Blok D - eengezinswoningen	86591,72	437495,19	7,50	62,2	62,2	--

Alle getoonde dB-waarden zijn A-gewogen

Rapport: Resultatentabel
Model: IL Wereldschool Trapveld
LAmax totaalresultaten voor toetspunten
Groep: Stem Trapveld

Naam Toetspunt	Omschrijving	X	Y	Hoogte	Dag	Avond	Nacht
D004_A	Blok D - eengezinswoningen	86578,61	437490,70	1,50	62,2	62,2	--
D008_B	Blok D - eengezinswoningen	86591,72	437495,19	4,50	62,1	62,1	--
D005_A	Blok D - eengezinswoningen	86582,37	437489,53	1,50	62,0	62,0	--
D002_A	Blok D - eengezinswoningen	86575,69	437495,53	1,50	61,8	61,8	--
A002_A	Blok A - appartementen	86569,29	437469,21	2,00	61,7	61,7	--
D006_A	Blok D - eengezinswoningen	86587,08	437492,38	1,50	60,8	60,8	--
D012_C	Blok D - eengezinswoningen	86600,99	437500,82	7,50	60,8	60,8	--
D010_C	Blok D - eengezinswoningen	86596,20	437497,91	7,50	60,7	60,7	--
A003_B	Blok A - appartementen	86578,40	437474,74	6,00	60,6	60,6	--
D010_B	Blok D - eengezinswoningen	86596,20	437497,91	4,50	59,9	59,9	--
D008_A	Blok D - eengezinswoningen	86591,72	437495,19	1,50	59,8	59,8	--
A003_C	Blok A - appartementen	86578,40	437474,74	9,00	59,8	59,8	--
D012_B	Blok D - eengezinswoningen	86600,99	437500,82	4,50	59,7	59,7	--
D014_C	Blok D - eengezinswoningen	86606,25	437504,01	7,50	59,5	59,5	--
A001_A	Blok A - appartementen	86562,50	437465,11	21,00	59,3	59,3	--
A001_B	Blok A - appartementen	86562,50	437465,11	24,00	58,9	58,9	--
A003_A	Blok A - appartementen	86578,40	437474,74	2,00	58,9	58,9	--
D010_A	Blok D - eengezinswoningen	86596,20	437497,91	1,50	58,0	58,0	--
D012_A	Blok D - eengezinswoningen	86600,99	437500,82	1,50	58,0	58,0	--
D014_B	Blok D - eengezinswoningen	86606,25	437504,01	4,50	57,9	57,9	--
D014_A	Blok D - eengezinswoningen	86606,25	437504,01	1,50	56,5	56,5	--
A002_E	Blok A - appartementen	86569,29	437469,21	15,00	55,6	55,6	--
A002_D	Blok A - appartementen	86569,29	437469,21	12,00	55,5	55,5	--
A010_F	Blok A - appartementen	86593,33	437430,47	18,00	55,4	55,4	--
A002_F	Blok A - appartementen	86569,29	437469,21	18,00	54,9	54,9	--
A003_E	Blok A - appartementen	86578,40	437474,74	15,00	54,7	54,7	--
A010_E	Blok A - appartementen	86593,33	437430,47	15,00	54,5	54,5	--
A010_B	Blok A - appartementen	86594,67	437431,29	24,00	54,1	54,1	--
A003_F	Blok A - appartementen	86578,40	437474,74	18,00	54,1	54,1	--
A003_D	Blok A - appartementen	86578,40	437474,74	12,00	54,0	54,0	--
A010_D	Blok A - appartementen	86593,33	437430,47	12,00	53,8	53,8	--
E004_C	Blok E - eengezinswoningen	86627,83	437520,21	7,50	53,5	53,5	--
A010_C	Blok A - appartementen	86593,33	437430,47	9,00	53,4	53,4	--
A010_A	Blok A - appartementen	86594,67	437431,29	21,00	53,4	53,4	--
A010_B	Blok A - appartementen	86593,33	437430,47	6,00	53,0	53,0	--
E005_C	Blok E - eengezinswoningen	86631,82	437519,52	7,50	52,7	52,7	--
A010_A	Blok A - appartementen	86593,33	437430,47	2,00	52,3	52,3	--
E004_B	Blok E - eengezinswoningen	86627,83	437520,21	4,50	52,2	52,2	--
B015_F	Blok B - appartementen	86595,85	437469,59	18,00	52,1	52,1	--
A009_F	Blok A - appartementen	86601,83	437435,63	18,00	52,1	52,1	--
E006_C	Blok E - eengezinswoningen	86636,50	437522,36	7,50	52,1	52,1	--
E004_A	Blok E - eengezinswoningen	86627,83	437520,21	1,50	52,0	52,0	--
B015_A	Blok B - appartementen	86596,27	437468,90	21,00	52,0	52,0	--
B015_E	Blok B - appartementen	86595,85	437469,59	15,00	51,6	51,6	--
A009_B	Blok A - appartementen	86603,17	437436,44	24,00	51,6	51,6	--
A009_E	Blok A - appartementen	86601,83	437435,63	15,00	51,5	51,5	--
E005_B	Blok E - eengezinswoningen	86631,82	437519,52	4,50	51,5	51,5	--
E008_C	Blok E - eengezinswoningen	86641,47	437525,37	7,50	51,4	51,4	--
D001_C	Blok D - eengezinswoningen	86576,50	437499,49	7,50	51,4	51,4	--
D001_B	Blok D - eengezinswoningen	86576,50	437499,49	4,50	51,2	51,2	--
A009_D	Blok A - appartementen	86601,83	437435,63	12,00	51,2	51,2	--
E005_A	Blok E - eengezinswoningen	86631,82	437519,52	1,50	51,2	51,2	--
A009_A	Blok A - appartementen	86603,17	437436,44	21,00	51,0	51,0	--
E010_C	Blok E - eengezinswoningen	86646,07	437528,16	7,50	50,9	50,9	--
E006_B	Blok E - eengezinswoningen	86636,50	437522,36	4,50	50,9	50,9	--
A002_A	Blok A - appartementen	86570,62	437470,03	21,00	50,9	50,9	--
A009_C	Blok A - appartementen	86601,83	437435,63	9,00	50,9	50,9	--
E006_A	Blok E - eengezinswoningen	86636,50	437522,36	1,50	50,7	50,7	--
A009_B	Blok A - appartementen	86601,83	437435,63	6,00	50,6	50,6	--
A002_B	Blok A - appartementen	86570,62	437470,03	24,00	50,6	50,6	--
E008_B	Blok E - eengezinswoningen	86641,47	437525,37	4,50	50,4	50,4	--
E008_A	Blok E - eengezinswoningen	86641,47	437525,37	1,50	50,3	50,3	--
B011_D	Blok B - appartementen	86616,68	437444,65	12,00	50,1	50,1	--
D016_C	Blok D - eengezinswoningen	86604,12	437512,59	7,50	50,1	50,1	--
B011_C	Blok B - appartementen	86616,68	437444,65	9,00	50,0	50,0	--

Alle getoonde dB-waarden zijn A-gewogen

Rapport: Resultatentabel
Model: IL Wereldschool Trapveld
LAmax totaalresultaten voor toetspunten
Groep: Stem Trapveld

Naam Toetspunt	Omschrijving	X	Y	Hoogte	Dag	Avond	Nacht
B011_B	Blok B - appartementen	86618,02	437445,46	24,00	50,0	50,0	--
E010_A	Blok E - eengezinswoningen	86646,07	437528,16	1,50	50,0	50,0	--
E010_B	Blok E - eengezinswoningen	86646,07	437528,16	4,50	49,9	49,9	--
B011_F	Blok B - appartementen	86616,68	437444,65	18,00	49,9	49,9	--
A003_B	Blok A - appartementen	86579,74	437475,56	24,00	49,8	49,8	--
B011_B	Blok B - appartementen	86616,68	437444,65	6,00	49,8	49,8	--
B011_E	Blok B - appartementen	86616,68	437444,65	15,00	49,8	49,8	--
B011_A	Blok B - appartementen	86618,02	437445,46	21,00	49,7	49,7	--
B003_C	Blok B - appartementen	86610,12	437493,98	9,00	49,6	49,6	--
B003_D	Blok B - appartementen	86610,12	437493,98	12,00	49,6	49,6	--
D011_B	Blok D - eengezinswoningen	86593,22	437503,31	4,50	49,3	49,3	--
E012_C	Blok E - eengezinswoningen	86650,86	437531,06	7,50	49,2	49,2	--
B003_B	Blok B - appartementen	86610,12	437493,98	6,00	49,1	49,1	--
B012_B	Blok B - appartementen	86611,74	437443,40	24,00	49,0	49,0	--
A009_A	Blok A - appartementen	86601,83	437435,63	2,00	49,0	49,0	--
A003_A	Blok A - appartementen	86579,74	437475,56	21,00	49,0	49,0	--
B015_D	Blok B - appartementen	86595,85	437469,59	12,00	49,0	49,0	--
D001_A	Blok D - eengezinswoningen	86576,50	437499,49	1,50	49,0	49,0	--
A007_B	Blok A - appartementen	86599,31	437448,12	6,00	48,7	48,7	--
B012_A	Blok B - appartementen	86611,74	437443,40	21,00	48,7	48,7	--
A006_B	Blok A - appartementen	86593,28	437458,06	6,00	48,7	48,7	--
A007_C	Blok A - appartementen	86599,31	437448,12	9,00	48,6	48,6	--
A008_B	Blok A - appartementen	86603,87	437440,61	6,00	48,6	48,6	--
A008_C	Blok A - appartementen	86603,87	437440,61	9,00	48,6	48,6	--
A005_B	Blok A - appartementen	86588,43	437466,06	6,00	48,6	48,6	--
A007_D	Blok A - appartementen	86599,31	437448,12	12,00	48,5	48,5	--
A005_C	Blok A - appartementen	86588,43	437466,06	9,00	48,5	48,5	--
A008_D	Blok A - appartementen	86603,87	437440,61	12,00	48,5	48,5	--
A006_C	Blok A - appartementen	86593,28	437458,06	9,00	48,5	48,5	--
A008_A	Blok A - appartementen	86604,73	437439,18	21,00	48,4	48,4	--
A008_B	Blok A - appartementen	86604,73	437439,18	24,00	48,4	48,4	--
A004_B	Blok A - appartementen	86583,67	437473,90	6,00	48,4	48,4	--
A008_E	Blok A - appartementen	86603,87	437440,61	15,00	48,4	48,4	--
D016_B	Blok D - eengezinswoningen	86604,12	437512,59	4,50	48,3	48,3	--
E012_A	Blok E - eengezinswoningen	86650,86	437531,06	1,50	48,3	48,3	--
B015_B	Blok B - appartementen	86595,85	437469,59	6,00	48,3	48,3	--
E012_B	Blok E - eengezinswoningen	86650,86	437531,06	4,50	48,2	48,2	--
A005_A	Blok A - appartementen	86588,43	437466,06	2,00	48,2	48,2	--
A006_D	Blok A - appartementen	86593,28	437458,06	12,00	48,1	48,1	--
A008_F	Blok A - appartementen	86603,87	437440,61	18,00	48,1	48,1	--
A007_A	Blok A - appartementen	86599,31	437448,12	2,00	48,1	48,1	--
A004_C	Blok A - appartementen	86583,67	437473,90	9,00	48,1	48,1	--
A006_A	Blok A - appartementen	86593,28	437458,06	2,00	48,1	48,1	--
A008_A	Blok A - appartementen	86603,87	437440,61	2,00	48,0	48,0	--
A006_E	Blok A - appartementen	86593,28	437458,06	15,00	47,9	47,9	--
B015_A	Blok B - appartementen	86595,85	437469,59	2,00	47,9	47,9	--
A005_D	Blok A - appartementen	86588,43	437466,06	12,00	47,8	47,8	--
B015_C	Blok B - appartementen	86595,85	437469,59	9,00	47,8	47,8	--
A004_D	Blok A - appartementen	86583,67	437473,90	12,00	47,8	47,8	--
B001_D	Blok B - appartementen	86592,22	437483,12	12,00	47,7	47,7	--
A007_E	Blok A - appartementen	86599,31	437448,12	15,00	47,7	47,7	--
D016_A	Blok D - eengezinswoningen	86604,12	437512,59	1,50	47,7	47,7	--
B001_E	Blok B - appartementen	86592,22	437483,12	15,00	47,7	47,7	--
A004_E	Blok A - appartementen	86583,67	437473,90	15,00	47,6	47,6	--
A007_F	Blok A - appartementen	86599,31	437448,12	18,00	47,6	47,6	--
B010_D	Blok B - appartementen	86625,38	437449,92	12,00	47,6	47,6	--
A004_F	Blok A - appartementen	86583,67	437473,90	18,00	47,6	47,6	--
A004_A	Blok A - appartementen	86583,67	437473,90	2,00	47,5	47,5	--
B001_C	Blok B - appartementen	86592,22	437483,12	9,00	47,5	47,5	--
A005_E	Blok A - appartementen	86588,43	437466,06	15,00	47,5	47,5	--
A007_A	Blok A - appartementen	86599,97	437447,03	21,00	47,5	47,5	--
B010_B	Blok B - appartementen	86626,71	437450,74	24,00	47,5	47,5	--
A006_F	Blok A - appartementen	86593,28	437458,06	18,00	47,4	47,4	--
A007_B	Blok A - appartementen	86599,97	437447,03	24,00	47,3	47,3	--
B010_C	Blok B - appartementen	86625,38	437449,92	9,00	47,3	47,3	--

Alle getoonde dB-waarden zijn A-gewogen

Rapport: Resultatentabel
Model: IL Wereldschool Trapveld
LAmax totaalresultaten voor toetspunten
Groep: Stem Trapveld

Naam Toetspunt	Omschrijving	X	Y	Hoogte	Dag	Avond	Nacht
A005_F	Blok A - appartementen	86588,43	437466,06	18,00	47,3	47,3	--
B010_F	Blok B - appartementen	86625,38	437449,92	18,00	47,3	47,3	--
D011_A	Blok D - eengezinswoningen	86593,22	437503,31	1,50	47,3	47,3	--
B001_B	Blok B - appartementen	86592,22	437483,12	6,00	47,3	47,3	--
B011_A	Blok B - appartementen	86616,68	437444,65	2,00	47,3	47,3	--
A006_A	Blok A - appartementen	86593,92	437457,01	21,00	47,2	47,2	--
A004_A	Blok A - appartementen	86584,29	437472,89	21,00	47,2	47,2	--
B010_A	Blok B - appartementen	86626,71	437450,74	21,00	47,2	47,2	--
A005_A	Blok A - appartementen	86588,88	437465,31	21,00	47,1	47,1	--
A004_B	Blok A - appartementen	86584,29	437472,89	24,00	47,1	47,1	--
B010_B	Blok B - appartementen	86625,38	437449,92	6,00	47,1	47,1	--
E002_C	Blok E - eengezinswoningen	86624,93	437524,98	7,50	47,0	47,0	--
A006_B	Blok A - appartementen	86593,92	437457,01	24,00	47,0	47,0	--
B010_E	Blok B - appartementen	86625,38	437449,92	15,00	47,0	47,0	--
B001_B	Blok B - appartementen	86593,56	437483,94	24,00	47,0	47,0	--
B012_F	Blok B - appartementen	86611,02	437444,59	18,00	47,0	47,0	--
A005_B	Blok A - appartementen	86588,88	437465,31	24,00	46,9	46,9	--
B003_A	Blok B - appartementen	86610,12	437493,98	2,00	46,9	46,9	--
B001_A	Blok B - appartementen	86593,56	437483,94	21,00	46,8	46,8	--
B012_D	Blok B - appartementen	86611,02	437444,59	12,00	46,8	46,8	--
D013_B	Blok D - eengezinswoningen	86597,80	437506,09	4,50	46,8	46,8	--
B001_F	Blok B - appartementen	86592,22	437483,12	18,00	46,7	46,7	--
B012_E	Blok B - appartementen	86611,02	437444,59	15,00	46,7	46,7	--
B009_E	Blok B - appartementen	86633,28	437454,72	15,00	46,7	46,7	--
B014_D	Blok B - appartementen	86600,79	437461,46	12,00	46,7	46,7	--
B014_E	Blok B - appartementen	86600,79	437461,46	15,00	46,6	46,6	--
B012_C	Blok B - appartementen	86611,02	437444,59	9,00	46,6	46,6	--
B012_B	Blok B - appartementen	86611,02	437444,59	6,00	46,5	46,5	--
B009_D	Blok B - appartementen	86633,28	437454,72	12,00	46,5	46,5	--
B014_F	Blok B - appartementen	86600,79	437461,46	18,00	46,3	46,3	--
B009_C	Blok B - appartementen	86633,28	437454,72	9,00	46,3	46,3	--
B016_C	Blok B - appartementen	86591,18	437477,29	9,00	46,2	46,2	--
B016_B	Blok B - appartementen	86591,18	437477,29	6,00	46,1	46,1	--
B014_B	Blok B - appartementen	86600,79	437461,46	6,00	46,1	46,1	--
B013_B	Blok B - appartementen	86606,66	437451,77	6,00	46,1	46,1	--
B014_C	Blok B - appartementen	86600,79	437461,46	9,00	46,0	46,0	--
B013_C	Blok B - appartementen	86606,66	437451,77	9,00	46,0	46,0	--
B009_B	Blok B - appartementen	86634,62	437455,53	24,00	46,0	46,0	--
B013_D	Blok B - appartementen	86606,66	437451,77	12,00	45,9	45,9	--
B013_E	Blok B - appartementen	86606,66	437451,77	15,00	45,9	45,9	--
B016_D	Blok B - appartementen	86591,18	437477,29	12,00	45,8	45,8	--
B016_E	Blok B - appartementen	86591,18	437477,29	15,00	45,7	45,7	--
B002_B	Blok B - appartementen	86601,10	437488,51	6,00	45,6	45,6	--
B002_C	Blok B - appartementen	86601,10	437488,51	9,00	45,6	45,6	--
B009_B	Blok B - appartementen	86633,28	437454,72	6,00	45,6	45,6	--
B009_F	Blok B - appartementen	86633,28	437454,72	18,00	45,6	45,6	--
B009_A	Blok B - appartementen	86634,62	437455,53	21,00	45,6	45,6	--
B013_A	Blok B - appartementen	86606,66	437451,77	2,00	45,6	45,6	--
D018_B	Blok D - eengezinswoningen	86598,69	437509,67	4,50	45,6	45,6	--
B001_A	Blok B - appartementen	86592,22	437483,12	2,00	45,5	45,5	--
C009_E	Blok C - appartementen	86651,94	437460,27	13,50	45,4	45,4	--
B014_A	Blok B - appartementen	86600,79	437461,46	2,00	45,3	45,3	--
B013_F	Blok B - appartementen	86606,66	437451,77	18,00	45,2	45,2	--
B013_A	Blok B - appartementen	86607,36	437450,61	21,00	45,2	45,2	--
B013_B	Blok B - appartementen	86607,36	437450,61	24,00	45,1	45,1	--
B016_F	Blok B - appartementen	86591,18	437477,29	18,00	45,1	45,1	--
B012_A	Blok B - appartementen	86611,02	437444,59	2,00	45,1	45,1	--
B014_A	Blok B - appartementen	86601,46	437460,35	21,00	45,0	45,0	--
B014_B	Blok B - appartementen	86601,46	437460,35	24,00	45,0	45,0	--
B016_A	Blok B - appartementen	86591,18	437477,29	2,00	44,7	44,7	--
B002_F	Blok B - appartementen	86601,10	437488,51	18,00	44,7	44,7	--
B016_A	Blok B - appartementen	86591,88	437476,14	21,00	44,7	44,7	--
D013_A	Blok D - eengezinswoningen	86597,80	437506,09	1,50	44,6	44,6	--
B015_B	Blok B - appartementen	86596,27	437468,90	24,00	44,6	44,6	--
D018_C	Blok D - eengezinswoningen	86598,69	437509,67	7,50	44,6	44,6	--

Alle getoonde dB-waarden zijn A-gewogen

Rapport: Resultatentabel
Model: IL Wereldschool Trapveld
LAmax totaalresultaten voor toetspunten
Groep: Stem Trapveld

Naam Toetspunt	Omschrijving	X	Y	Hoogte	Dag	Avond	Nacht
B016_B	Blok B - appartementen	86591,88	437476,14	24,00	44,4	44,4	--
E002_B	Blok E - eengezinswoningen	86624,93	437524,98	4,50	44,3	44,3	--
B002_E	Blok B - appartementen	86601,10	437488,51	15,00	44,3	44,3	--
D003_C	Blok D - eengezinswoningen	86580,93	437498,75	7,50	44,3	44,3	--
B010_A	Blok B - appartementen	86625,38	437449,92	2,00	44,2	44,2	--
B002_D	Blok B - appartementen	86601,10	437488,51	12,00	44,2	44,2	--
C009_D	Blok C - appartementen	86651,94	437460,27	10,50	44,2	44,2	--
B002_B	Blok B - appartementen	86602,44	437489,33	24,00	44,1	44,1	--
D007_C	Blok D - eengezinswoningen	86584,11	437497,79	7,50	43,9	43,9	--
B008_E	Blok B - appartementen	86635,54	437459,31	15,00	43,7	43,7	--
B008_D	Blok B - appartementen	86635,54	437459,31	12,00	43,6	43,6	--
B008_C	Blok B - appartementen	86635,54	437459,31	9,00	43,6	43,6	--
B007_C	Blok B - appartementen	86631,56	437465,87	9,00	43,6	43,6	--
B007_B	Blok B - appartementen	86631,56	437465,87	6,00	43,5	43,5	--
B002_A	Blok B - appartementen	86602,44	437489,33	21,00	43,4	43,4	--
B002_A	Blok B - appartementen	86601,10	437488,51	2,00	43,4	43,4	--
D003_B	Blok D - eengezinswoningen	86580,93	437498,75	4,50	43,3	43,3	--
D009_C	Blok D - eengezinswoningen	86588,89	437500,69	7,50	43,3	43,3	--
E002_A	Blok E - eengezinswoningen	86624,93	437524,98	1,50	43,3	43,3	--
D007_B	Blok D - eengezinswoningen	86584,11	437497,79	4,50	43,2	43,2	--
B005_C	Blok B - appartementen	86620,76	437483,67	9,00	43,1	43,1	--
B005_D	Blok B - appartementen	86620,76	437483,67	12,00	43,1	43,1	--
B006_C	Blok B - appartementen	86625,35	437476,11	9,00	43,1	43,1	--
B009_A	Blok B - appartementen	86633,28	437454,72	2,00	43,0	43,0	--
B008_B	Blok B - appartementen	86635,54	437459,31	6,00	42,8	42,8	--
D018_A	Blok D - eengezinswoningen	86598,69	437509,67	1,50	42,8	42,8	--
C008_E	Blok C - appartementen	86661,44	437466,03	13,50	42,8	42,8	--
C009_C	Blok C - appartementen	86651,94	437460,27	7,50	42,8	42,8	--
B006_D	Blok B - appartementen	86625,35	437476,11	12,00	42,7	42,7	--
B004_C	Blok B - appartementen	86615,64	437492,12	9,00	42,6	42,6	--
B006_E	Blok B - appartementen	86625,35	437476,11	15,00	42,6	42,6	--
B008_F	Blok B - appartementen	86635,54	437459,31	18,00	42,6	42,6	--
B008_A	Blok B - appartementen	86636,24	437458,15	21,00	42,6	42,6	--
B008_B	Blok B - appartementen	86636,24	437458,15	24,00	42,6	42,6	--
B003_F	Blok B - appartementen	86610,12	437493,98	18,00	42,6	42,6	--
B005_E	Blok B - appartementen	86620,76	437483,67	15,00	42,6	42,6	--
B007_D	Blok B - appartementen	86631,56	437465,87	12,00	42,5	42,5	--
B005_F	Blok B - appartementen	86620,76	437483,67	18,00	42,5	42,5	--
B007_E	Blok B - appartementen	86631,56	437465,87	15,00	42,5	42,5	--
D011_C	Blok D - eengezinswoningen	86593,22	437503,31	7,50	42,5	42,5	--
B007_F	Blok B - appartementen	86631,56	437465,87	18,00	42,5	42,5	--
E013_C	Blok E - eengezinswoningen	86651,63	437534,50	7,50	42,5	42,5	--
B007_A	Blok B - appartementen	86632,34	437464,58	21,00	42,5	42,5	--
D009_B	Blok D - eengezinswoningen	86588,89	437500,69	4,50	42,4	42,4	--
B007_B	Blok B - appartementen	86632,34	437464,58	24,00	42,4	42,4	--
B003_E	Blok B - appartementen	86610,12	437493,98	15,00	42,4	42,4	--
B006_F	Blok B - appartementen	86625,35	437476,11	18,00	42,4	42,4	--
B005_B	Blok B - appartementen	86620,76	437483,67	6,00	42,4	42,4	--
B006_A	Blok B - appartementen	86626,01	437475,01	21,00	42,3	42,3	--
B006_B	Blok B - appartementen	86626,01	437475,01	24,00	42,3	42,3	--
B006_B	Blok B - appartementen	86625,35	437476,11	6,00	42,3	42,3	--
C010_D	Blok C - appartementen	86641,80	437462,33	10,50	42,2	42,2	--
D009_A	Blok D - eengezinswoningen	86588,89	437500,69	1,50	42,2	42,2	--
C010_E	Blok C - appartementen	86641,80	437462,33	13,50	42,2	42,2	--
B004_B	Blok B - appartementen	86615,64	437492,12	6,00	42,1	42,1	--
B004_E	Blok B - appartementen	86615,64	437492,12	15,00	42,1	42,1	--
B004_D	Blok B - appartementen	86615,64	437492,12	12,00	42,1	42,1	--
B005_A	Blok B - appartementen	86621,59	437482,31	21,00	42,1	42,1	--
D013_C	Blok D - eengezinswoningen	86597,80	437506,09	7,50	42,1	42,1	--
B004_F	Blok B - appartementen	86615,64	437492,12	18,00	42,1	42,1	--
C007_E	Blok C - appartementen	86670,39	437471,46	13,50	42,0	42,0	--
C008_D	Blok C - appartementen	86661,44	437466,03	10,50	41,9	41,9	--
C010_C	Blok C - appartementen	86641,80	437462,33	7,50	41,9	41,9	--
B003_B	Blok B - appartementen	86611,46	437494,80	24,00	41,9	41,9	--
B003_A	Blok B - appartementen	86611,46	437494,80	21,00	41,9	41,9	--

Alle getoonde dB-waarden zijn A-gewogen

Rapport: Resultatentabel
Model: IL Wereldschool Trapveld
LAmax totaalresultaten voor toetspunten
Groep: Stem Trapveld

Naam Toetspunt	Omschrijving	X	Y	Hoogte	Dag	Avond	Nacht
E013_A	Blok E - eengezinswoningen	86651,63	437534,50	1,50	41,8	41,8	--
D015_C	Blok D - eengezinswoningen	86606,94	437507,95	7,50	41,8	41,8	--
D017_C	Blok D - eengezinswoningen	86599,94	437513,70	7,50	41,7	41,7	--
B005_B	Blok B - appartementen	86621,59	437482,31	24,00	41,7	41,7	--
C001_E	Blok C - appartementen	86646,35	437470,76	13,50	41,6	41,6	--
C002_E	Blok C - appartementen	86654,78	437475,87	13,50	41,6	41,6	--
C001_D	Blok C - appartementen	86646,35	437470,76	10,50	41,5	41,5	--
B004_A	Blok B - appartementen	86616,44	437490,80	21,00	41,5	41,5	--
E013_B	Blok E - eengezinswoningen	86651,63	437534,50	4,50	41,5	41,5	--
C006_E	Blok C - appartementen	86679,30	437476,86	13,50	41,4	41,4	--
B005_A	Blok B - appartementen	86620,76	437483,67	2,00	41,4	41,4	--
C002_D	Blok C - appartementen	86654,78	437475,87	10,50	41,4	41,4	--
C004_E	Blok C - appartementen	86673,27	437487,09	13,50	41,4	41,4	--
B006_A	Blok B - appartementen	86625,35	437476,11	2,00	41,3	41,3	--
C003_E	Blok C - appartementen	86664,58	437481,82	13,50	41,3	41,3	--
B004_B	Blok B - appartementen	86616,44	437490,80	24,00	41,3	41,3	--
D003_A	Blok D - eengezinswoningen	86580,93	437498,75	1,50	41,3	41,3	--
D007_A	Blok D - eengezinswoningen	86584,11	437497,79	1,50	41,3	41,3	--
C007_D	Blok C - appartementen	86670,39	437471,46	10,50	41,3	41,3	--
B007_A	Blok B - appartementen	86631,56	437465,87	2,00	41,2	41,2	--
C005_E	Blok C - appartementen	86680,51	437485,19	13,50	41,1	41,1	--
C003_D	Blok C - appartementen	86664,58	437481,82	10,50	40,9	40,9	--
C009_B	Blok C - appartementen	86651,94	437460,27	4,50	40,9	40,9	--
B008_A	Blok B - appartementen	86635,54	437459,31	2,00	40,7	40,7	--
C004_D	Blok C - appartementen	86673,27	437487,09	10,50	40,7	40,7	--
C005_D	Blok C - appartementen	86680,51	437485,19	10,50	40,6	40,6	--
C008_C	Blok C - appartementen	86661,44	437466,03	7,50	40,5	40,5	--
C006_D	Blok C - appartementen	86679,30	437476,86	10,50	40,4	40,4	--
C010_B	Blok C - appartementen	86641,80	437462,33	4,50	40,4	40,4	--
D015_B	Blok D - eengezinswoningen	86606,94	437507,95	4,50	40,1	40,1	--
B004_A	Blok B - appartementen	86615,64	437492,12	2,00	40,1	40,1	--
D017_B	Blok D - eengezinswoningen	86599,94	437513,70	4,50	39,9	39,9	--
C007_C	Blok C - appartementen	86670,39	437471,46	7,50	39,8	39,8	--
C010_A	Blok C - appartementen	86641,80	437462,33	1,50	39,6	39,6	--
C009_A	Blok C - appartementen	86651,94	437460,27	1,50	39,6	39,6	--
D015_A	Blok D - eengezinswoningen	86606,94	437507,95	1,50	39,3	39,3	--
C006_C	Blok C - appartementen	86679,30	437476,86	7,50	39,1	39,1	--
C008_B	Blok C - appartementen	86661,44	437466,03	4,50	39,0	39,0	--
D017_A	Blok D - eengezinswoningen	86599,94	437513,70	1,50	38,9	38,9	--
E001_C	Blok E - eengezinswoningen	86626,01	437529,51	7,50	38,5	38,5	--
C007_B	Blok C - appartementen	86670,39	437471,46	4,50	38,5	38,5	--
C008_A	Blok C - appartementen	86661,44	437466,03	1,50	38,3	38,3	--
C005_C	Blok C - appartementen	86680,51	437485,19	7,50	38,2	38,2	--
C007_A	Blok C - appartementen	86670,39	437471,46	1,50	38,2	38,2	--
C006_A	Blok C - appartementen	86679,30	437476,86	1,50	37,9	37,9	--
C006_B	Blok C - appartementen	86679,30	437476,86	4,50	37,9	37,9	--
C005_A	Blok C - appartementen	86680,51	437485,19	1,50	37,7	37,7	--
E001_B	Blok E - eengezinswoningen	86626,01	437529,51	4,50	37,3	37,3	--
E003_C	Blok E - eengezinswoningen	86630,10	437528,33	7,50	37,2	37,2	--
E001_A	Blok E - eengezinswoningen	86626,01	437529,51	1,50	37,1	37,1	--
E011_C	Blok E - eengezinswoningen	86642,32	437533,09	7,50	36,9	36,9	--
E009_C	Blok E - eengezinswoningen	86637,83	437530,36	7,50	36,9	36,9	--
C005_B	Blok C - appartementen	86680,51	437485,19	4,50	36,5	36,5	--
E003_B	Blok E - eengezinswoningen	86630,10	437528,33	4,50	36,0	36,0	--
E003_A	Blok E - eengezinswoningen	86630,10	437528,33	1,50	35,8	35,8	--
E007_C	Blok E - eengezinswoningen	86633,46	437527,71	7,50	35,3	35,3	--
E011_B	Blok E - eengezinswoningen	86642,32	437533,09	4,50	35,1	35,1	--
E009_B	Blok E - eengezinswoningen	86637,83	437530,36	4,50	34,8	34,8	--
E011_A	Blok E - eengezinswoningen	86642,32	437533,09	1,50	34,7	34,7	--
E009_A	Blok E - eengezinswoningen	86637,83	437530,36	1,50	34,4	34,4	--
E014_C	Blok E - eengezinswoningen	86647,35	437536,14	7,50	34,2	34,2	--
E014_A	Blok E - eengezinswoningen	86647,35	437536,14	1,50	33,9	33,9	--
E007_B	Blok E - eengezinswoningen	86633,46	437527,71	4,50	33,4	33,4	--
E007_A	Blok E - eengezinswoningen	86633,46	437527,71	1,50	33,4	33,4	--
E014_B	Blok E - eengezinswoningen	86647,35	437536,14	4,50	32,8	32,8	--

Alle getoonde dB-waarden zijn A-gewogen

Rapport: Resultatentabel
Model: IL Wereldschool Trapveld
LAmax totaalresultaten voor toetspunten
Groep: Doel Trapveld

Naam Toetspunt	Omschrijving	X	Y	Hoogte	Dag	Avond	Nacht
A012_B	Blok A - appartementen	86578,69	437426,67	6,00	74,0	74,0	--
A012_A	Blok A - appartementen	86578,69	437426,67	2,00	74,0	74,0	--
A012_C	Blok A - appartementen	86578,69	437426,67	9,00	73,8	73,8	--
A012_D	Blok A - appartementen	86578,69	437426,67	12,00	73,4	73,4	--
A014_B	Blok A - appartementen	86568,81	437443,02	6,00	73,1	73,1	--
A014_A	Blok A - appartementen	86568,81	437443,02	2,00	73,1	73,1	--
A013_B	Blok A - appartementen	86574,40	437433,76	6,00	72,9	72,9	--
A013_A	Blok A - appartementen	86574,40	437433,76	2,00	72,9	72,9	--
A014_C	Blok A - appartementen	86568,81	437443,02	9,00	72,9	72,9	--
A012_E	Blok A - appartementen	86578,69	437426,67	15,00	72,8	72,8	--
A013_C	Blok A - appartementen	86574,40	437433,76	9,00	72,7	72,7	--
A015_A	Blok A - appartementen	86564,19	437450,67	2,00	72,7	72,7	--
A015_B	Blok A - appartementen	86564,19	437450,67	6,00	72,7	72,7	--
A014_D	Blok A - appartementen	86568,81	437443,02	12,00	72,5	72,5	--
A015_C	Blok A - appartementen	86564,19	437450,67	9,00	72,5	72,5	--
A013_D	Blok A - appartementen	86574,40	437433,76	12,00	72,4	72,4	--
A012_F	Blok A - appartementen	86578,69	437426,67	18,00	72,2	72,2	--
A015_D	Blok A - appartementen	86564,19	437450,67	12,00	72,2	72,2	--
A014_E	Blok A - appartementen	86568,81	437443,02	15,00	72,0	72,0	--
A013_E	Blok A - appartementen	86574,40	437433,76	15,00	71,9	71,9	--
A015_E	Blok A - appartementen	86564,19	437450,67	15,00	71,6	71,6	--
A013_F	Blok A - appartementen	86574,40	437433,76	18,00	71,4	71,4	--
A013_A	Blok A - appartementen	86575,11	437432,58	21,00	70,9	70,9	--
A014_F	Blok A - appartementen	86568,81	437443,02	18,00	70,7	70,7	--
A012_A	Blok A - appartementen	86579,23	437425,78	21,00	70,4	70,4	--
A015_F	Blok A - appartementen	86564,19	437450,67	18,00	70,3	70,3	--
A016_A	Blok A - appartementen	86559,16	437459,02	2,00	70,2	70,2	--
A016_B	Blok A - appartementen	86559,16	437459,02	6,00	69,9	69,9	--
A014_A	Blok A - appartementen	86569,59	437441,72	21,00	69,9	69,9	--
A016_C	Blok A - appartementen	86559,16	437459,02	9,00	69,8	69,8	--
A016_D	Blok A - appartementen	86559,16	437459,02	12,00	69,7	69,7	--
A012_B	Blok A - appartementen	86579,23	437425,78	24,00	69,6	69,6	--
A015_A	Blok A - appartementen	86564,84	437449,60	21,00	69,6	69,6	--
A016_E	Blok A - appartementen	86559,16	437459,02	15,00	69,1	69,1	--
A014_B	Blok A - appartementen	86569,59	437441,72	24,00	69,0	69,0	--
A013_B	Blok A - appartementen	86575,11	437432,58	24,00	69,0	69,0	--
A015_B	Blok A - appartementen	86564,84	437449,60	24,00	68,9	68,9	--
A016_F	Blok A - appartementen	86559,16	437459,02	18,00	68,5	68,5	--
A016_A	Blok A - appartementen	86559,84	437457,88	21,00	68,2	68,2	--
A016_B	Blok A - appartementen	86559,84	437457,88	24,00	67,7	67,7	--
A001_A	Blok A - appartementen	86561,17	437464,29	2,00	59,2	59,2	--
A002_A	Blok A - appartementen	86569,29	437469,21	2,00	58,6	58,6	--
A011_B	Blok A - appartementen	86584,32	437425,01	6,00	56,7	56,7	--
A011_A	Blok A - appartementen	86584,32	437425,01	2,00	56,6	56,6	--
A011_C	Blok A - appartementen	86584,32	437425,01	9,00	56,5	56,5	--
A011_D	Blok A - appartementen	86584,32	437425,01	12,00	56,2	56,2	--
A011_E	Blok A - appartementen	86584,32	437425,01	15,00	55,8	55,8	--
A011_F	Blok A - appartementen	86584,32	437425,01	18,00	55,3	55,3	--
A001_D	Blok A - appartementen	86561,17	437464,29	12,00	53,4	53,4	--
A001_E	Blok A - appartementen	86561,17	437464,29	15,00	53,1	53,1	--
A001_C	Blok A - appartementen	86561,17	437464,29	9,00	53,0	53,0	--
A001_B	Blok A - appartementen	86561,17	437464,29	6,00	52,9	52,9	--
D005_B	Blok D - eengezinswoningen	86582,37	437489,53	4,50	52,7	52,7	--
D005_C	Blok D - eengezinswoningen	86582,37	437489,53	7,50	52,7	52,7	--
D004_B	Blok D - eengezinswoningen	86578,61	437490,70	4,50	52,6	52,6	--
D004_C	Blok D - eengezinswoningen	86578,61	437490,70	7,50	52,6	52,6	--
D002_B	Blok D - eengezinswoningen	86575,69	437495,53	4,50	52,3	52,3	--
D002_C	Blok D - eengezinswoningen	86575,69	437495,53	7,50	52,3	52,3	--
A002_D	Blok A - appartementen	86569,29	437469,21	12,00	52,1	52,1	--
A002_C	Blok A - appartementen	86569,29	437469,21	9,00	52,1	52,1	--
A002_E	Blok A - appartementen	86569,29	437469,21	15,00	52,1	52,1	--
D004_A	Blok D - eengezinswoningen	86578,61	437490,70	1,50	51,4	51,4	--
D005_A	Blok D - eengezinswoningen	86582,37	437489,53	1,50	51,4	51,4	--
D002_A	Blok D - eengezinswoningen	86575,69	437495,53	1,50	50,9	50,9	--
A002_B	Blok A - appartementen	86569,29	437469,21	6,00	50,5	50,5	--

Alle getoonde dB-waarden zijn A-gewogen

Rapport: Resultatentabel
Model: IL Wereldschool Trapveld
LAmax totaalresultaten voor toetspunten
Groep: Doel Trapveld

Naam Toetspunt	Omschrijving	X	Y	Hoogte	Dag	Avond	Nacht
A011_A	Blok A - appartementen	86585,66	437425,82	21,00	49,3	49,3	--
A011_B	Blok A - appartementen	86585,66	437425,82	24,00	49,1	49,1	--
A010_A	Blok A - appartementen	86593,33	437430,47	2,00	48,3	48,3	--
A010_B	Blok A - appartementen	86593,33	437430,47	6,00	48,3	48,3	--
A010_C	Blok A - appartementen	86593,33	437430,47	9,00	48,2	48,2	--
D006_B	Blok D - eengezinswoningen	86587,08	437492,38	4,50	48,1	48,1	--
D006_C	Blok D - eengezinswoningen	86587,08	437492,38	7,50	48,1	48,1	--
A010_D	Blok A - appartementen	86593,33	437430,47	12,00	48,1	48,1	--
A010_E	Blok A - appartementen	86593,33	437430,47	15,00	47,9	47,9	--
A010_F	Blok A - appartementen	86593,33	437430,47	18,00	47,6	47,6	--
A001_F	Blok A - appartementen	86561,17	437464,29	18,00	47,3	47,3	--
A007_A	Blok A - appartementen	86599,31	437448,12	2,00	47,0	47,0	--
A010_A	Blok A - appartementen	86594,67	437431,29	21,00	47,0	47,0	--
A007_B	Blok A - appartementen	86599,31	437448,12	6,00	47,0	47,0	--
A007_C	Blok A - appartementen	86599,31	437448,12	9,00	47,0	47,0	--
A007_D	Blok A - appartementen	86599,31	437448,12	12,00	46,9	46,9	--
A006_A	Blok A - appartementen	86593,28	437458,06	2,00	46,8	46,8	--
A006_B	Blok A - appartementen	86593,28	437458,06	6,00	46,8	46,8	--
A007_E	Blok A - appartementen	86599,31	437448,12	15,00	46,8	46,8	--
A010_B	Blok A - appartementen	86594,67	437431,29	24,00	46,8	46,8	--
A003_A	Blok A - appartementen	86578,40	437474,74	2,00	46,7	46,7	--
A007_F	Blok A - appartementen	86599,31	437448,12	18,00	46,7	46,7	--
A005_A	Blok A - appartementen	86588,43	437466,06	2,00	46,6	46,6	--
A005_B	Blok A - appartementen	86588,43	437466,06	6,00	46,6	46,6	--
D006_A	Blok D - eengezinswoningen	86587,08	437492,38	1,50	46,6	46,6	--
A007_A	Blok A - appartementen	86599,97	437447,03	21,00	46,6	46,6	--
A009_A	Blok A - appartementen	86601,83	437435,63	2,00	46,5	46,5	--
A001_A	Blok A - appartementen	86562,50	437465,11	21,00	46,5	46,5	--
A009_B	Blok A - appartementen	86601,83	437435,63	6,00	46,5	46,5	--
A004_A	Blok A - appartementen	86583,67	437473,90	2,00	46,5	46,5	--
A004_B	Blok A - appartementen	86583,67	437473,90	6,00	46,5	46,5	--
A009_C	Blok A - appartementen	86601,83	437435,63	9,00	46,4	46,4	--
A005_C	Blok A - appartementen	86588,43	437466,06	9,00	46,4	46,4	--
A009_D	Blok A - appartementen	86601,83	437435,63	12,00	46,3	46,3	--
A006_C	Blok A - appartementen	86593,28	437458,06	9,00	46,3	46,3	--
A006_D	Blok A - appartementen	86593,28	437458,06	12,00	46,2	46,2	--
A004_C	Blok A - appartementen	86583,67	437473,90	9,00	46,2	46,2	--
A009_E	Blok A - appartementen	86601,83	437435,63	15,00	46,2	46,2	--
A006_E	Blok A - appartementen	86593,28	437458,06	15,00	46,2	46,2	--
A001_B	Blok A - appartementen	86562,50	437465,11	24,00	46,1	46,1	--
A009_F	Blok A - appartementen	86601,83	437435,63	18,00	46,1	46,1	--
A006_F	Blok A - appartementen	86593,28	437458,06	18,00	46,0	46,0	--
A008_A	Blok A - appartementen	86603,87	437440,61	2,00	46,0	46,0	--
A008_B	Blok A - appartementen	86603,87	437440,61	6,00	46,0	46,0	--
A008_C	Blok A - appartementen	86603,87	437440,61	9,00	46,0	46,0	--
A006_A	Blok A - appartementen	86593,92	437457,01	21,00	46,0	46,0	--
A004_D	Blok A - appartementen	86583,67	437473,90	12,00	46,0	46,0	--
A008_D	Blok A - appartementen	86603,87	437440,61	12,00	45,9	45,9	--
A003_B	Blok A - appartementen	86578,40	437474,74	6,00	45,8	45,8	--
A003_C	Blok A - appartementen	86578,40	437474,74	9,00	45,8	45,8	--
A008_E	Blok A - appartementen	86603,87	437440,61	15,00	45,8	45,8	--
A009_A	Blok A - appartementen	86603,17	437436,44	21,00	45,8	45,8	--
A003_D	Blok A - appartementen	86578,40	437474,74	12,00	45,7	45,7	--
A008_F	Blok A - appartementen	86603,87	437440,61	18,00	45,7	45,7	--
A003_E	Blok A - appartementen	86578,40	437474,74	15,00	45,6	45,6	--
A005_D	Blok A - appartementen	86588,43	437466,06	12,00	45,6	45,6	--
A002_F	Blok A - appartementen	86569,29	437469,21	18,00	45,6	45,6	--
A009_B	Blok A - appartementen	86603,17	437436,44	24,00	45,6	45,6	--
A005_E	Blok A - appartementen	86588,43	437466,06	15,00	45,5	45,5	--
D008_B	Blok D - eengezinswoningen	86591,72	437495,19	4,50	45,5	45,5	--
D008_C	Blok D - eengezinswoningen	86591,72	437495,19	7,50	45,5	45,5	--
A008_A	Blok A - appartementen	86604,73	437439,18	21,00	45,5	45,5	--
A005_F	Blok A - appartementen	86588,43	437466,06	18,00	45,4	45,4	--
A005_A	Blok A - appartementen	86588,88	437465,31	21,00	45,4	45,4	--
A008_B	Blok A - appartementen	86604,73	437439,18	24,00	45,3	45,3	--

Alle getoonde dB-waarden zijn A-gewogen

Rapport: Resultatentabel
Model: IL Wereldschool Trapveld
LAmax totaalresultaten voor toetspunten
Groep: Doel Trapveld

Naam Toetspunt	Omschrijving	X	Y	Hoogte	Dag	Avond	Nacht
A005_B	Blok A - appartementen	86588,88	437465,31	24,00	45,2	45,2	--
A007_B	Blok A - appartementen	86599,97	437447,03	24,00	45,2	45,2	--
A004_E	Blok A - appartementen	86583,67	437473,90	15,00	45,1	45,1	--
A006_B	Blok A - appartementen	86593,92	437457,01	24,00	45,1	45,1	--
A002_A	Blok A - appartementen	86570,62	437470,03	21,00	45,1	45,1	--
A004_F	Blok A - appartementen	86583,67	437473,90	18,00	45,0	45,0	--
A004_A	Blok A - appartementen	86584,29	437472,89	21,00	44,9	44,9	--
A002_B	Blok A - appartementen	86570,62	437470,03	24,00	44,8	44,8	--
A004_B	Blok A - appartementen	86584,29	437472,89	24,00	44,7	44,7	--
B013_B	Blok B - appartementen	86606,66	437451,77	6,00	44,5	44,5	--
B013_C	Blok B - appartementen	86606,66	437451,77	9,00	44,4	44,4	--
B013_D	Blok B - appartementen	86606,66	437451,77	12,00	44,4	44,4	--
B013_E	Blok B - appartementen	86606,66	437451,77	15,00	44,3	44,3	--
B014_B	Blok B - appartementen	86600,79	437461,46	6,00	44,3	44,3	--
B014_C	Blok B - appartementen	86600,79	437461,46	9,00	44,2	44,2	--
B013_F	Blok B - appartementen	86606,66	437451,77	18,00	44,2	44,2	--
B015_B	Blok B - appartementen	86595,85	437469,59	6,00	44,2	44,2	--
B016_B	Blok B - appartementen	86591,18	437477,29	6,00	44,2	44,2	--
B013_A	Blok B - appartementen	86607,36	437450,61	21,00	44,1	44,1	--
B013_A	Blok B - appartementen	86606,66	437451,77	2,00	44,0	44,0	--
B013_B	Blok B - appartementen	86607,36	437450,61	24,00	44,0	44,0	--
B014_D	Blok B - appartementen	86600,79	437461,46	12,00	43,9	43,9	--
B016_C	Blok B - appartementen	86591,18	437477,29	9,00	43,9	43,9	--
B015_C	Blok B - appartementen	86595,85	437469,59	9,00	43,8	43,8	--
B014_E	Blok B - appartementen	86600,79	437461,46	15,00	43,8	43,8	--
D008_A	Blok D - eengezinswoningen	86591,72	437495,19	1,50	43,8	43,8	--
A003_F	Blok A - appartementen	86578,40	437474,74	18,00	43,8	43,8	--
B014_A	Blok B - appartementen	86600,79	437461,46	2,00	43,8	43,8	--
B014_F	Blok B - appartementen	86600,79	437461,46	18,00	43,7	43,7	--
B014_A	Blok B - appartementen	86601,46	437460,35	21,00	43,7	43,7	--
B002_B	Blok B - appartementen	86601,10	437488,51	6,00	43,7	43,7	--
B015_A	Blok B - appartementen	86595,85	437469,59	2,00	43,7	43,7	--
B014_B	Blok B - appartementen	86601,46	437460,35	24,00	43,6	43,6	--
B016_A	Blok B - appartementen	86591,18	437477,29	2,00	43,5	43,5	--
B001_B	Blok B - appartementen	86592,22	437483,12	6,00	43,5	43,5	--
B016_D	Blok B - appartementen	86591,18	437477,29	12,00	43,5	43,5	--
D010_C	Blok D - eengezinswoningen	86596,20	437497,91	7,50	43,5	43,5	--
B012_B	Blok B - appartementen	86611,02	437444,59	6,00	43,4	43,4	--
A003_A	Blok A - appartementen	86579,74	437475,56	21,00	43,4	43,4	--
B012_C	Blok B - appartementen	86611,02	437444,59	9,00	43,4	43,4	--
B012_D	Blok B - appartementen	86611,02	437444,59	12,00	43,3	43,3	--
D010_B	Blok D - eengezinswoningen	86596,20	437497,91	4,50	43,3	43,3	--
B015_D	Blok B - appartementen	86595,85	437469,59	12,00	43,3	43,3	--
B015_E	Blok B - appartementen	86595,85	437469,59	15,00	43,3	43,3	--
A003_B	Blok A - appartementen	86579,74	437475,56	24,00	43,2	43,2	--
B015_F	Blok B - appartementen	86595,85	437469,59	18,00	43,2	43,2	--
B001_C	Blok B - appartementen	86592,22	437483,12	9,00	43,2	43,2	--
B015_A	Blok B - appartementen	86596,27	437468,90	21,00	43,1	43,1	--
B001_D	Blok B - appartementen	86592,22	437483,12	12,00	43,1	43,1	--
B015_B	Blok B - appartementen	86596,27	437468,90	24,00	43,0	43,0	--
B012_E	Blok B - appartementen	86611,02	437444,59	15,00	42,8	42,8	--
B001_E	Blok B - appartementen	86592,22	437483,12	15,00	42,7	42,7	--
B012_F	Blok B - appartementen	86611,02	437444,59	18,00	42,7	42,7	--
B016_E	Blok B - appartementen	86591,18	437477,29	15,00	42,7	42,7	--
B011_B	Blok B - appartementen	86616,68	437444,65	6,00	42,6	42,6	--
B012_A	Blok B - appartementen	86611,02	437444,59	2,00	42,6	42,6	--
B011_C	Blok B - appartementen	86616,68	437444,65	9,00	42,6	42,6	--
B012_A	Blok B - appartementen	86611,74	437443,40	21,00	42,6	42,6	--
B016_A	Blok B - appartementen	86591,88	437476,14	21,00	42,6	42,6	--
B016_F	Blok B - appartementen	86591,18	437477,29	18,00	42,6	42,6	--
B003_B	Blok B - appartementen	86610,12	437493,98	6,00	42,6	42,6	--
B011_D	Blok B - appartementen	86616,68	437444,65	12,00	42,6	42,6	--
B011_E	Blok B - appartementen	86616,68	437444,65	15,00	42,5	42,5	--
B001_A	Blok B - appartementen	86592,22	437483,12	2,00	42,5	42,5	--
B016_B	Blok B - appartementen	86591,88	437476,14	24,00	42,5	42,5	--

Alle getoonde dB-waarden zijn A-gewogen

Rapport: Resultatentabel
Model: IL Wereldschool Trapveld
LAmax totaalresultaten voor toetspunten
Groep: Doel Trapveld

Naam Toetspunt	Omschrijving	X	Y	Hoogte	Dag	Avond	Nacht
B012_B	Blok B - appartementen	86611,74	437443,40	24,00	42,5	42,5	--
B002_A	Blok B - appartementen	86601,10	437488,51	2,00	42,2	42,2	--
D001_C	Blok D - eengezinswoningen	86576,50	437499,49	7,50	42,2	42,2	--
D001_B	Blok D - eengezinswoningen	86576,50	437499,49	4,50	42,2	42,2	--
D012_C	Blok D - eengezinswoningen	86600,99	437500,82	7,50	42,1	42,1	--
B011_F	Blok B - appartementen	86616,68	437444,65	18,00	42,0	42,0	--
B002_C	Blok B - appartementen	86601,10	437488,51	9,00	41,9	41,9	--
B001_F	Blok B - appartementen	86592,22	437483,12	18,00	41,8	41,8	--
B002_D	Blok B - appartementen	86601,10	437488,51	12,00	41,8	41,8	--
D012_B	Blok D - eengezinswoningen	86600,99	437500,82	4,50	41,7	41,7	--
B001_A	Blok B - appartementen	86593,56	437483,94	21,00	41,6	41,6	--
B011_A	Blok B - appartementen	86618,02	437445,46	21,00	41,6	41,6	--
D010_A	Blok D - eengezinswoningen	86596,20	437497,91	1,50	41,6	41,6	--
B001_B	Blok B - appartementen	86593,56	437483,94	24,00	41,5	41,5	--
B011_B	Blok B - appartementen	86618,02	437445,46	24,00	41,5	41,5	--
B011_A	Blok B - appartementen	86616,68	437444,65	2,00	41,4	41,4	--
B002_E	Blok B - appartementen	86601,10	437488,51	15,00	41,4	41,4	--
B010_B	Blok B - appartementen	86625,38	437449,92	6,00	41,4	41,4	--
B010_C	Blok B - appartementen	86625,38	437449,92	9,00	41,4	41,4	--
B010_D	Blok B - appartementen	86625,38	437449,92	12,00	41,3	41,3	--
B010_E	Blok B - appartementen	86625,38	437449,92	15,00	41,3	41,3	--
D014_C	Blok D - eengezinswoningen	86606,25	437504,01	7,50	41,1	41,1	--
D003_B	Blok D - eengezinswoningen	86580,93	437498,75	4,50	41,0	41,0	--
D003_C	Blok D - eengezinswoningen	86580,93	437498,75	7,50	41,0	41,0	--
B005_B	Blok B - appartementen	86620,76	437483,67	6,00	41,0	41,0	--
D007_B	Blok D - eengezinswoningen	86584,11	437497,79	4,50	41,0	41,0	--
D007_C	Blok D - eengezinswoningen	86584,11	437497,79	7,50	41,0	41,0	--
B005_C	Blok B - appartementen	86620,76	437483,67	9,00	41,0	41,0	--
B004_B	Blok B - appartementen	86615,64	437492,12	6,00	40,9	40,9	--
B007_D	Blok B - appartementen	86631,56	437465,87	12,00	40,9	40,9	--
D013_B	Blok D - eengezinswoningen	86597,80	437506,09	4,50	40,8	40,8	--
B007_E	Blok B - appartementen	86631,56	437465,87	15,00	40,8	40,8	--
B002_F	Blok B - appartementen	86601,10	437488,51	18,00	40,8	40,8	--
B007_F	Blok B - appartementen	86631,56	437465,87	18,00	40,8	40,8	--
B007_C	Blok B - appartementen	86631,56	437465,87	9,00	40,8	40,8	--
B003_C	Blok B - appartementen	86610,12	437493,98	9,00	40,7	40,7	--
B007_B	Blok B - appartementen	86631,56	437465,87	6,00	40,7	40,7	--
B006_C	Blok B - appartementen	86625,35	437476,11	9,00	40,7	40,7	--
B003_A	Blok B - appartementen	86610,12	437493,98	2,00	40,7	40,7	--
B003_D	Blok B - appartementen	86610,12	437493,98	12,00	40,7	40,7	--
B006_D	Blok B - appartementen	86625,35	437476,11	12,00	40,7	40,7	--
B003_E	Blok B - appartementen	86610,12	437493,98	15,00	40,6	40,6	--
B006_B	Blok B - appartementen	86625,35	437476,11	6,00	40,6	40,6	--
B006_E	Blok B - appartementen	86625,35	437476,11	15,00	40,6	40,6	--
B002_A	Blok B - appartementen	86602,44	437489,33	21,00	40,6	40,6	--
B006_F	Blok B - appartementen	86625,35	437476,11	18,00	40,6	40,6	--
B005_D	Blok B - appartementen	86620,76	437483,67	12,00	40,6	40,6	--
B006_A	Blok B - appartementen	86626,01	437475,01	21,00	40,6	40,6	--
D001_A	Blok D - eengezinswoningen	86576,50	437499,49	1,50	40,6	40,6	--
B002_B	Blok B - appartementen	86602,44	437489,33	24,00	40,5	40,5	--
B006_B	Blok B - appartementen	86626,01	437475,01	24,00	40,5	40,5	--
B010_F	Blok B - appartementen	86625,38	437449,92	18,00	40,5	40,5	--
D016_C	Blok D - eengezinswoningen	86604,12	437512,59	7,50	40,5	40,5	--
D009_A	Blok D - eengezinswoningen	86588,89	437500,69	1,50	40,5	40,5	--
B004_C	Blok B - appartementen	86615,64	437492,12	9,00	40,4	40,4	--
B004_D	Blok B - appartementen	86615,64	437492,12	12,00	40,4	40,4	--
D009_B	Blok D - eengezinswoningen	86588,89	437500,69	4,50	40,4	40,4	--
D009_C	Blok D - eengezinswoningen	86588,89	437500,69	7,50	40,4	40,4	--
D018_B	Blok D - eengezinswoningen	86598,69	437509,67	4,50	40,4	40,4	--
B009_B	Blok B - appartementen	86633,28	437454,72	6,00	40,3	40,3	--
D014_B	Blok D - eengezinswoningen	86606,25	437504,01	4,50	40,3	40,3	--
B009_C	Blok B - appartementen	86633,28	437454,72	9,00	40,3	40,3	--
B009_D	Blok B - appartementen	86633,28	437454,72	12,00	40,3	40,3	--
B009_E	Blok B - appartementen	86633,28	437454,72	15,00	40,3	40,3	--
B010_A	Blok B - appartementen	86626,71	437450,74	21,00	40,2	40,2	--

Alle getoonde dB-waarden zijn A-gewogen

Rapport: Resultatentabel
Model: IL Wereldschool Trapveld
LAmax totaalresultaten voor toetspunten
Groep: Doel Trapveld

Naam Toetspunt	Omschrijving	X	Y	Hoogte	Dag	Avond	Nacht
B010_B	Blok B - appartementen	86626,71	437450,74	24,00	40,1	40,1	--
B005_E	Blok B - appartementen	86620,76	437483,67	15,00	40,1	40,1	--
B005_A	Blok B - appartementen	86621,59	437482,31	21,00	40,1	40,1	--
B005_F	Blok B - appartementen	86620,76	437483,67	18,00	40,0	40,0	--
D012_A	Blok D - eengezinswoningen	86600,99	437500,82	1,50	40,0	40,0	--
E004_C	Blok E - eengezinswoningen	86627,83	437520,21	7,50	40,0	40,0	--
B005_B	Blok B - appartementen	86621,59	437482,31	24,00	40,0	40,0	--
B004_E	Blok B - appartementen	86615,64	437492,12	15,00	39,9	39,9	--
D015_C	Blok D - eengezinswoningen	86606,94	437507,95	7,50	39,9	39,9	--
D011_C	Blok D - eengezinswoningen	86593,22	437503,31	7,50	39,9	39,9	--
B003_F	Blok B - appartementen	86610,12	437493,98	18,00	39,8	39,8	--
D011_A	Blok D - eengezinswoningen	86593,22	437503,31	1,50	39,8	39,8	--
B010_A	Blok B - appartementen	86625,38	437449,92	2,00	39,8	39,8	--
B004_A	Blok B - appartementen	86616,44	437490,80	21,00	39,7	39,7	--
B004_F	Blok B - appartementen	86615,64	437492,12	18,00	39,7	39,7	--
B003_A	Blok B - appartementen	86611,46	437494,80	21,00	39,6	39,6	--
B004_B	Blok B - appartementen	86616,44	437490,80	24,00	39,6	39,6	--
D011_B	Blok D - eengezinswoningen	86593,22	437503,31	4,50	39,6	39,6	--
B003_B	Blok B - appartementen	86611,46	437494,80	24,00	39,5	39,5	--
D016_B	Blok D - eengezinswoningen	86604,12	437512,59	4,50	39,5	39,5	--
D013_C	Blok D - eengezinswoningen	86597,80	437506,09	7,50	39,4	39,4	--
B009_F	Blok B - appartementen	86633,28	437454,72	18,00	39,3	39,3	--
D003_A	Blok D - eengezinswoningen	86580,93	437498,75	1,50	39,3	39,3	--
B009_A	Blok B - appartementen	86634,62	437455,53	21,00	39,3	39,3	--
D007_A	Blok D - eengezinswoningen	86584,11	437497,79	1,50	39,3	39,3	--
B009_B	Blok B - appartementen	86634,62	437455,53	24,00	39,2	39,2	--
D018_C	Blok D - eengezinswoningen	86598,69	437509,67	7,50	39,2	39,2	--
D013_A	Blok D - eengezinswoningen	86597,80	437506,09	1,50	39,1	39,1	--
B008_F	Blok B - appartementen	86635,54	437459,31	18,00	39,1	39,1	--
B005_A	Blok B - appartementen	86620,76	437483,67	2,00	39,1	39,1	--
D015_B	Blok D - eengezinswoningen	86606,94	437507,95	4,50	39,0	39,0	--
B008_A	Blok B - appartementen	86636,24	437458,15	21,00	39,0	39,0	--
B007_A	Blok B - appartementen	86632,34	437464,58	21,00	39,0	39,0	--
B008_B	Blok B - appartementen	86636,24	437458,15	24,00	39,0	39,0	--
B007_B	Blok B - appartementen	86632,34	437464,58	24,00	38,9	38,9	--
B008_B	Blok B - appartementen	86635,54	437459,31	6,00	38,9	38,9	--
B004_A	Blok B - appartementen	86615,64	437492,12	2,00	38,9	38,9	--
B008_C	Blok B - appartementen	86635,54	437459,31	9,00	38,9	38,9	--
B008_D	Blok B - appartementen	86635,54	437459,31	12,00	38,9	38,9	--
B008_E	Blok B - appartementen	86635,54	437459,31	15,00	38,9	38,9	--
D014_A	Blok D - eengezinswoningen	86606,25	437504,01	1,50	38,8	38,8	--
D018_A	Blok D - eengezinswoningen	86598,69	437509,67	1,50	38,7	38,7	--
B006_A	Blok B - appartementen	86625,35	437476,11	2,00	38,7	38,7	--
C002_D	Blok C - appartementen	86654,78	437475,87	10,50	38,7	38,7	--
E005_C	Blok E - eengezinswoningen	86631,82	437519,52	7,50	38,7	38,7	--
B007_A	Blok B - appartementen	86631,56	437465,87	2,00	38,7	38,7	--
C002_E	Blok C - appartementen	86654,78	437475,87	13,50	38,7	38,7	--
D017_C	Blok D - eengezinswoningen	86599,94	437513,70	7,50	38,6	38,6	--
B009_A	Blok B - appartementen	86633,28	437454,72	2,00	38,4	38,4	--
E004_B	Blok E - eengezinswoningen	86627,83	437520,21	4,50	38,1	38,1	--
C010_C	Blok C - appartementen	86641,80	437462,33	7,50	38,1	38,1	--
C010_D	Blok C - appartementen	86641,80	437462,33	10,50	38,0	38,0	--
C010_E	Blok C - appartementen	86641,80	437462,33	13,50	38,0	38,0	--
C003_D	Blok C - appartementen	86664,58	437481,82	10,50	38,0	38,0	--
C003_E	Blok C - appartementen	86664,58	437481,82	13,50	38,0	38,0	--
D016_A	Blok D - eengezinswoningen	86604,12	437512,59	1,50	38,0	38,0	--
E006_C	Blok E - eengezinswoningen	86636,50	437522,36	7,50	38,0	38,0	--
E002_C	Blok E - eengezinswoningen	86624,93	437524,98	7,50	37,8	37,8	--
C004_D	Blok C - appartementen	86673,27	437487,09	10,50	37,7	37,7	--
C004_E	Blok C - appartementen	86673,27	437487,09	13,50	37,7	37,7	--
D017_B	Blok D - eengezinswoningen	86599,94	437513,70	4,50	37,6	37,6	--
D015_A	Blok D - eengezinswoningen	86606,94	437507,95	1,50	37,5	37,5	--
E008_C	Blok E - eengezinswoningen	86641,47	437525,37	7,50	37,3	37,3	--
C010_B	Blok C - appartementen	86641,80	437462,33	4,50	37,2	37,2	--
E005_B	Blok E - eengezinswoningen	86631,82	437519,52	4,50	37,2	37,2	--

Alle getoonde dB-waarden zijn A-gewogen

Rapport: Resultatentabel
Model: IL Wereldschool Trapveld
LAmax totaalresultaten voor toetspunten
Groep: Doel Trapveld

Naam Toetspunt	Omschrijving	X	Y	Hoogte	Dag	Avond	Nacht
E004_A	Blok E - eengezinswoningen	86627,83	437520,21	1,50	37,0	37,0	--
B008_A	Blok B - appartementen	86635,54	437459,31	2,00	36,9	36,9	--
E010_C	Blok E - eengezinswoningen	86646,07	437528,16	7,50	36,7	36,7	--
E006_B	Blok E - eengezinswoningen	86636,50	437522,36	4,50	36,5	36,5	--
E002_B	Blok E - eengezinswoningen	86624,93	437524,98	4,50	36,3	36,3	--
E005_A	Blok E - eengezinswoningen	86631,82	437519,52	1,50	36,2	36,2	--
D017_A	Blok D - eengezinswoningen	86599,94	437513,70	1,50	36,1	36,1	--
E012_C	Blok E - eengezinswoningen	86650,86	437531,06	7,50	36,1	36,1	--
E008_B	Blok E - eengezinswoningen	86641,47	437525,37	4,50	35,9	35,9	--
E006_A	Blok E - eengezinswoningen	86636,50	437522,36	1,50	35,6	35,6	--
C010_A	Blok C - appartementen	86641,80	437462,33	1,50	35,5	35,5	--
E010_B	Blok E - eengezinswoningen	86646,07	437528,16	4,50	35,3	35,3	--
E002_A	Blok E - eengezinswoningen	86624,93	437524,98	1,50	35,2	35,2	--
E008_A	Blok E - eengezinswoningen	86641,47	437525,37	1,50	35,1	35,1	--
E012_B	Blok E - eengezinswoningen	86650,86	437531,06	4,50	34,8	34,8	--
C001_D	Blok C - appartementen	86646,35	437470,76	10,50	34,8	34,8	--
C001_E	Blok C - appartementen	86646,35	437470,76	13,50	34,8	34,8	--
E010_A	Blok E - eengezinswoningen	86646,07	437528,16	1,50	34,6	34,6	--
E012_A	Blok E - eengezinswoningen	86650,86	437531,06	1,50	34,2	34,2	--
C009_C	Blok C - appartementen	86651,94	437460,27	7,50	33,5	33,5	--
C009_D	Blok C - appartementen	86651,94	437460,27	10,50	33,5	33,5	--
C009_E	Blok C - appartementen	86651,94	437460,27	13,50	33,5	33,5	--
E001_C	Blok E - eengezinswoningen	86626,01	437529,51	7,50	33,0	33,0	--
E013_C	Blok E - eengezinswoningen	86651,63	437534,50	7,50	32,8	32,8	--
E003_C	Blok E - eengezinswoningen	86630,10	437528,33	7,50	32,7	32,7	--
C008_D	Blok C - appartementen	86661,44	437466,03	10,50	32,6	32,6	--
C008_E	Blok C - appartementen	86661,44	437466,03	13,50	32,6	32,6	--
E007_C	Blok E - eengezinswoningen	86633,46	437527,71	7,50	32,5	32,5	--
C008_C	Blok C - appartementen	86661,44	437466,03	7,50	32,3	32,3	--
C009_B	Blok C - appartementen	86651,94	437460,27	4,50	32,2	32,2	--
E009_C	Blok E - eengezinswoningen	86637,83	437530,36	7,50	32,0	32,0	--
C005_E	Blok C - appartementen	86680,51	437485,19	13,50	31,9	31,9	--
C007_D	Blok C - appartementen	86670,39	437471,46	10,50	31,8	31,8	--
C007_E	Blok C - appartementen	86670,39	437471,46	13,50	31,8	31,8	--
C005_D	Blok C - appartementen	86680,51	437485,19	10,50	31,8	31,8	--
E001_B	Blok E - eengezinswoningen	86626,01	437529,51	4,50	31,7	31,7	--
E013_B	Blok E - eengezinswoningen	86651,63	437534,50	4,50	31,7	31,7	--
E011_C	Blok E - eengezinswoningen	86642,32	437533,09	7,50	31,5	31,5	--
E003_B	Blok E - eengezinswoningen	86630,10	437528,33	4,50	31,5	31,5	--
E013_A	Blok E - eengezinswoningen	86651,63	437534,50	1,50	31,4	31,4	--
C006_D	Blok C - appartementen	86679,30	437476,86	10,50	31,3	31,3	--
C006_E	Blok C - appartementen	86679,30	437476,86	13,50	31,3	31,3	--
E007_B	Blok E - eengezinswoningen	86633,46	437527,71	4,50	31,3	31,3	--
E014_C	Blok E - eengezinswoningen	86647,35	437536,14	7,50	31,2	31,2	--
C007_C	Blok C - appartementen	86670,39	437471,46	7,50	31,1	31,1	--
E001_A	Blok E - eengezinswoningen	86626,01	437529,51	1,50	31,0	31,0	--
C008_B	Blok C - appartementen	86661,44	437466,03	4,50	30,9	30,9	--
E014_A	Blok E - eengezinswoningen	86647,35	437536,14	1,50	30,9	30,9	--
E009_B	Blok E - eengezinswoningen	86637,83	437530,36	4,50	30,8	30,8	--
C009_A	Blok C - appartementen	86651,94	437460,27	1,50	30,8	30,8	--
E003_A	Blok E - eengezinswoningen	86630,10	437528,33	1,50	30,8	30,8	--
C005_C	Blok C - appartementen	86680,51	437485,19	7,50	30,7	30,7	--
E007_A	Blok E - eengezinswoningen	86633,46	437527,71	1,50	30,6	30,6	--
E011_B	Blok E - eengezinswoningen	86642,32	437533,09	4,50	30,4	30,4	--
E009_A	Blok E - eengezinswoningen	86637,83	437530,36	1,50	30,3	30,3	--
C006_C	Blok C - appartementen	86679,30	437476,86	7,50	30,2	30,2	--
E014_B	Blok E - eengezinswoningen	86647,35	437536,14	4,50	30,0	30,0	--
E011_A	Blok E - eengezinswoningen	86642,32	437533,09	1,50	30,0	30,0	--
C007_B	Blok C - appartementen	86670,39	437471,46	4,50	29,9	29,9	--
C008_A	Blok C - appartementen	86661,44	437466,03	1,50	29,7	29,7	--
C006_B	Blok C - appartementen	86679,30	437476,86	4,50	29,1	29,1	--
C007_A	Blok C - appartementen	86670,39	437471,46	1,50	29,0	29,0	--
C006_A	Blok C - appartementen	86679,30	437476,86	1,50	28,5	28,5	--
C005_A	Blok C - appartementen	86680,51	437485,19	1,50	25,8	25,8	--
C005_B	Blok C - appartementen	86680,51	437485,19	4,50	23,2	23,2	--

Alle getoonde dB-waarden zijn A-gewogen

Rapport: Resultatentabel
Model: IL Wereldschool Trapveld
LAmax totaalresultaten voor toetspunten
Groep: Hek Trapveld

Naam Toetspunt	Omschrijving	X	Y	Hoogte	Dag	Avond	Nacht
A012_A	Blok A - appartementen	86578,69	437426,67	2,00	76,5	76,5	--
A012_B	Blok A - appartementen	86578,69	437426,67	6,00	76,2	76,2	--
A014_A	Blok A - appartementen	86568,81	437443,02	2,00	76,1	76,1	--
A013_A	Blok A - appartementen	86574,40	437433,76	2,00	76,0	76,0	--
A014_B	Blok A - appartementen	86568,81	437443,02	6,00	75,7	75,7	--
A013_B	Blok A - appartementen	86574,40	437433,76	6,00	75,7	75,7	--
A012_C	Blok A - appartementen	86578,69	437426,67	9,00	75,4	75,4	--
A013_C	Blok A - appartementen	86574,40	437433,76	9,00	75,0	75,0	--
A014_C	Blok A - appartementen	86568,81	437443,02	9,00	75,0	75,0	--
A015_A	Blok A - appartementen	86564,19	437450,67	2,00	74,7	74,7	--
A012_D	Blok A - appartementen	86578,69	437426,67	12,00	74,4	74,4	--
A015_B	Blok A - appartementen	86564,19	437450,67	6,00	74,4	74,4	--
A013_D	Blok A - appartementen	86574,40	437433,76	12,00	74,1	74,1	--
A016_A	Blok A - appartementen	86559,16	437459,02	2,00	74,1	74,1	--
A014_D	Blok A - appartementen	86568,81	437443,02	12,00	74,0	74,0	--
A015_C	Blok A - appartementen	86564,19	437450,67	9,00	73,9	73,9	--
A016_B	Blok A - appartementen	86559,16	437459,02	6,00	73,8	73,8	--
A012_E	Blok A - appartementen	86578,69	437426,67	15,00	73,4	73,4	--
A016_C	Blok A - appartementen	86559,16	437459,02	9,00	73,3	73,3	--
A015_D	Blok A - appartementen	86564,19	437450,67	12,00	73,1	73,1	--
A013_E	Blok A - appartementen	86574,40	437433,76	15,00	73,0	73,0	--
A014_E	Blok A - appartementen	86568,81	437443,02	15,00	73,0	73,0	--
A015_E	Blok A - appartementen	86564,19	437450,67	15,00	72,4	72,4	--
A016_D	Blok A - appartementen	86559,16	437459,02	12,00	72,4	72,4	--
A012_F	Blok A - appartementen	86578,69	437426,67	18,00	72,3	72,3	--
A013_F	Blok A - appartementen	86574,40	437433,76	18,00	72,1	72,1	--
A014_F	Blok A - appartementen	86568,81	437443,02	18,00	71,6	71,6	--
A015_F	Blok A - appartementen	86564,19	437450,67	18,00	71,6	71,6	--
A016_E	Blok A - appartementen	86559,16	437459,02	15,00	71,4	71,4	--
A012_A	Blok A - appartementen	86579,23	437425,78	21,00	71,2	71,2	--
A013_A	Blok A - appartementen	86575,11	437432,58	21,00	70,8	70,8	--
A014_A	Blok A - appartementen	86569,59	437441,72	21,00	70,5	70,5	--
A016_F	Blok A - appartementen	86559,16	437459,02	18,00	70,4	70,4	--
A012_B	Blok A - appartementen	86579,23	437425,78	24,00	70,2	70,2	--
A015_A	Blok A - appartementen	86564,84	437449,60	21,00	70,1	70,1	--
A013_B	Blok A - appartementen	86575,11	437432,58	24,00	69,9	69,9	--
A016_A	Blok A - appartementen	86559,84	437457,88	21,00	69,5	69,5	--
A014_B	Blok A - appartementen	86569,59	437441,72	24,00	69,4	69,4	--
A015_B	Blok A - appartementen	86564,84	437449,60	24,00	69,2	69,2	--
A016_B	Blok A - appartementen	86559,84	437457,88	24,00	68,6	68,6	--
A001_C	Blok A - appartementen	86561,17	437464,29	9,00	64,0	64,0	--
D004_B	Blok D - eengezinswoningen	86578,61	437490,70	4,50	63,1	63,1	--
D004_C	Blok D - eengezinswoningen	86578,61	437490,70	7,50	63,0	63,0	--
D005_B	Blok D - eengezinswoningen	86582,37	437489,53	4,50	62,8	62,8	--
D005_C	Blok D - eengezinswoningen	86582,37	437489,53	7,50	62,7	62,7	--
D002_B	Blok D - eengezinswoningen	86575,69	437495,53	4,50	62,7	62,7	--
D002_C	Blok D - eengezinswoningen	86575,69	437495,53	7,50	62,6	62,6	--
A002_C	Blok A - appartementen	86569,29	437469,21	9,00	62,5	62,5	--
A011_A	Blok A - appartementen	86584,32	437425,01	2,00	61,7	61,7	--
A011_B	Blok A - appartementen	86584,32	437425,01	6,00	61,7	61,7	--
A001_B	Blok A - appartementen	86561,17	437464,29	6,00	61,6	61,6	--
A011_C	Blok A - appartementen	86584,32	437425,01	9,00	61,5	61,5	--
A001_A	Blok A - appartementen	86561,17	437464,29	2,00	61,5	61,5	--
A011_D	Blok A - appartementen	86584,32	437425,01	12,00	61,3	61,3	--
D004_A	Blok D - eengezinswoningen	86578,61	437490,70	1,50	61,1	61,1	--
A011_E	Blok A - appartementen	86584,32	437425,01	15,00	61,1	61,1	--
D006_C	Blok D - eengezinswoningen	86587,08	437492,38	7,50	60,9	60,9	--
D005_A	Blok D - eengezinswoningen	86582,37	437489,53	1,50	60,8	60,8	--
A011_F	Blok A - appartementen	86584,32	437425,01	18,00	60,7	60,7	--
A002_B	Blok A - appartementen	86569,29	437469,21	6,00	60,7	60,7	--
D002_A	Blok D - eengezinswoningen	86575,69	437495,53	1,50	60,6	60,6	--
A002_A	Blok A - appartementen	86569,29	437469,21	2,00	60,5	60,5	--
D006_B	Blok D - eengezinswoningen	86587,08	437492,38	4,50	60,4	60,4	--
D008_C	Blok D - eengezinswoningen	86591,72	437495,19	7,50	60,2	60,2	--
D010_C	Blok D - eengezinswoningen	86596,20	437497,91	7,50	59,6	59,6	--

Alle getoonde dB-waarden zijn A-gewogen

Rapport: Resultatentabel
Model: IL Wereldschool Trapveld
LAmax totaalresultaten voor toetspunten
Groep: Hek Trapveld

Naam Toetspunt	Omschrijving	X	Y	Hoogte	Dag	Avond	Nacht
D008_B	Blok D - eengezinswoningen	86591,72	437495,19	4,50	59,4	59,4	--
A011_A	Blok A - appartementen	86585,66	437425,82	21,00	59,1	59,1	--
A003_B	Blok A - appartementen	86578,40	437474,74	6,00	58,8	58,8	--
A011_B	Blok A - appartementen	86585,66	437425,82	24,00	58,7	58,7	--
A001_D	Blok A - appartementen	86561,17	437464,29	12,00	58,5	58,5	--
D010_B	Blok D - eengezinswoningen	86596,20	437497,91	4,50	58,5	58,5	--
A003_C	Blok A - appartementen	86578,40	437474,74	9,00	58,4	58,4	--
D006_A	Blok D - eengezinswoningen	86587,08	437492,38	1,50	58,3	58,3	--
A001_E	Blok A - appartementen	86561,17	437464,29	15,00	58,3	58,3	--
A001_F	Blok A - appartementen	86561,17	437464,29	18,00	57,6	57,6	--
D008_A	Blok D - eengezinswoningen	86591,72	437495,19	1,50	57,5	57,5	--
A003_A	Blok A - appartementen	86578,40	437474,74	2,00	57,3	57,3	--
D010_A	Blok D - eengezinswoningen	86596,20	437497,91	1,50	56,8	56,8	--
D012_C	Blok D - eengezinswoningen	86600,99	437500,82	7,50	55,4	55,4	--
A001_A	Blok A - appartementen	86562,50	437465,11	21,00	54,8	54,8	--
A001_B	Blok A - appartementen	86562,50	437465,11	24,00	54,4	54,4	--
D014_C	Blok D - eengezinswoningen	86606,25	437504,01	7,50	54,4	54,4	--
D012_B	Blok D - eengezinswoningen	86600,99	437500,82	4,50	54,1	54,1	--
A002_D	Blok A - appartementen	86569,29	437469,21	12,00	53,1	53,1	--
A002_E	Blok A - appartementen	86569,29	437469,21	15,00	53,1	53,1	--
D014_B	Blok D - eengezinswoningen	86606,25	437504,01	4,50	52,7	52,7	--
D012_A	Blok D - eengezinswoningen	86600,99	437500,82	1,50	52,6	52,6	--
A002_F	Blok A - appartementen	86569,29	437469,21	18,00	52,5	52,5	--
A003_E	Blok A - appartementen	86578,40	437474,74	15,00	52,4	52,4	--
A003_F	Blok A - appartementen	86578,40	437474,74	18,00	52,0	52,0	--
A003_D	Blok A - appartementen	86578,40	437474,74	12,00	51,8	51,8	--
D014_A	Blok D - eengezinswoningen	86606,25	437504,01	1,50	51,5	51,5	--
B015_F	Blok B - appartementen	86595,85	437469,59	18,00	50,5	50,5	--
B015_E	Blok B - appartementen	86595,85	437469,59	15,00	50,5	50,5	--
B015_A	Blok B - appartementen	86596,27	437468,90	21,00	50,4	50,4	--
E004_C	Blok E - eengezinswoningen	86627,83	437520,21	7,50	50,3	50,3	--
A010_F	Blok A - appartementen	86593,33	437430,47	18,00	49,6	49,6	--
A010_A	Blok A - appartementen	86593,33	437430,47	2,00	49,5	49,5	--
A010_A	Blok A - appartementen	86594,67	437431,29	21,00	49,5	49,5	--
A010_B	Blok A - appartementen	86593,33	437430,47	6,00	49,4	49,4	--
A010_E	Blok A - appartementen	86593,33	437430,47	15,00	49,3	49,3	--
A010_C	Blok A - appartementen	86593,33	437430,47	9,00	49,2	49,2	--
A010_D	Blok A - appartementen	86593,33	437430,47	12,00	49,1	49,1	--
E005_C	Blok E - eengezinswoningen	86631,82	437519,52	7,50	49,0	49,0	--
E004_B	Blok E - eengezinswoningen	86627,83	437520,21	4,50	49,0	49,0	--
E004_A	Blok E - eengezinswoningen	86627,83	437520,21	1,50	48,9	48,9	--
A010_B	Blok A - appartementen	86594,67	437431,29	24,00	48,7	48,7	--
E006_C	Blok E - eengezinswoningen	86636,50	437522,36	7,50	48,4	48,4	--
E005_B	Blok E - eengezinswoningen	86631,82	437519,52	4,50	47,9	47,9	--
E005_A	Blok E - eengezinswoningen	86631,82	437519,52	1,50	47,7	47,7	--
E008_C	Blok E - eengezinswoningen	86641,47	437525,37	7,50	47,5	47,5	--
A006_B	Blok A - appartementen	86593,28	437458,06	6,00	47,4	47,4	--
E006_B	Blok E - eengezinswoningen	86636,50	437522,36	4,50	47,4	47,4	--
A007_B	Blok A - appartementen	86599,31	437448,12	6,00	47,4	47,4	--
A007_C	Blok A - appartementen	86599,31	437448,12	9,00	47,3	47,3	--
A008_B	Blok A - appartementen	86603,87	437440,61	6,00	47,3	47,3	--
E006_A	Blok E - eengezinswoningen	86636,50	437522,36	1,50	47,3	47,3	--
A008_C	Blok A - appartementen	86603,87	437440,61	9,00	47,3	47,3	--
A005_B	Blok A - appartementen	86588,43	437466,06	6,00	47,2	47,2	--
A009_F	Blok A - appartementen	86601,83	437435,63	18,00	47,2	47,2	--
A007_D	Blok A - appartementen	86599,31	437448,12	12,00	47,2	47,2	--
A009_A	Blok A - appartementen	86603,17	437436,44	21,00	47,2	47,2	--
A006_C	Blok A - appartementen	86593,28	437458,06	9,00	47,2	47,2	--
A005_C	Blok A - appartementen	86588,43	437466,06	9,00	47,2	47,2	--
A009_B	Blok A - appartementen	86601,83	437435,63	6,00	47,2	47,2	--
A009_C	Blok A - appartementen	86601,83	437435,63	9,00	47,2	47,2	--
A008_D	Blok A - appartementen	86603,87	437440,61	12,00	47,2	47,2	--
A009_D	Blok A - appartementen	86601,83	437435,63	12,00	47,2	47,2	--
A002_A	Blok A - appartementen	86570,62	437470,03	21,00	47,1	47,1	--
A009_E	Blok A - appartementen	86601,83	437435,63	15,00	47,1	47,1	--

Alle getoonde dB-waarden zijn A-gewogen

Rapport: Resultatentabel
Model: IL Wereldschool Trapveld
LAmax totaalresultaten voor toetspunten
Groep: Hek Trapveld

Naam Toetspunt	Omschrijving	X	Y	Hoogte	Dag	Avond	Nacht
A008_E	Blok A - appartementen	86603,87	437440,61	15,00	47,0	47,0	--
A006_D	Blok A - appartementen	86593,28	437458,06	12,00	47,0	47,0	--
A002_B	Blok A - appartementen	86570,62	437470,03	24,00	47,0	47,0	--
A004_B	Blok A - appartementen	86583,67	437473,90	6,00	46,9	46,9	--
A009_B	Blok A - appartementen	86603,17	437436,44	24,00	46,9	46,9	--
A006_A	Blok A - appartementen	86593,28	437458,06	2,00	46,8	46,8	--
A004_C	Blok A - appartementen	86583,67	437473,90	9,00	46,7	46,7	--
A009_A	Blok A - appartementen	86601,83	437435,63	2,00	46,7	46,7	--
A007_A	Blok A - appartementen	86599,31	437448,12	2,00	46,7	46,7	--
A006_E	Blok A - appartementen	86593,28	437458,06	15,00	46,6	46,6	--
A005_D	Blok A - appartementen	86588,43	437466,06	12,00	46,6	46,6	--
A008_A	Blok A - appartementen	86603,87	437440,61	2,00	46,5	46,5	--
E008_B	Blok E - eengezinswoningen	86641,47	437525,37	4,50	46,5	46,5	--
A005_A	Blok A - appartementen	86588,43	437466,06	2,00	46,5	46,5	--
D001_C	Blok D - eengezinswoningen	86576,50	437499,49	7,50	46,5	46,5	--
A004_D	Blok A - appartementen	86583,67	437473,90	12,00	46,5	46,5	--
A007_E	Blok A - appartementen	86599,31	437448,12	15,00	46,5	46,5	--
A008_F	Blok A - appartementen	86603,87	437440,61	18,00	46,4	46,4	--
A007_F	Blok A - appartementen	86599,31	437448,12	18,00	46,4	46,4	--
E008_A	Blok E - eengezinswoningen	86641,47	437525,37	1,50	46,4	46,4	--
D001_B	Blok D - eengezinswoningen	86576,50	437499,49	4,50	46,3	46,3	--
A005_E	Blok A - appartementen	86588,43	437466,06	15,00	46,2	46,2	--
A008_A	Blok A - appartementen	86604,73	437439,18	21,00	46,2	46,2	--
A006_F	Blok A - appartementen	86593,28	437458,06	18,00	46,2	46,2	--
A004_E	Blok A - appartementen	86583,67	437473,90	15,00	46,2	46,2	--
A007_A	Blok A - appartementen	86599,97	437447,03	21,00	46,1	46,1	--
A005_F	Blok A - appartementen	86588,43	437466,06	18,00	46,0	46,0	--
A008_B	Blok A - appartementen	86604,73	437439,18	24,00	46,0	46,0	--
B015_D	Blok B - appartementen	86595,85	437469,59	12,00	46,0	46,0	--
A006_A	Blok A - appartementen	86593,92	437457,01	21,00	46,0	46,0	--
A004_A	Blok A - appartementen	86583,67	437473,90	2,00	46,0	46,0	--
A007_B	Blok A - appartementen	86599,97	437447,03	24,00	45,9	45,9	--
A005_A	Blok A - appartementen	86588,88	437465,31	21,00	45,9	45,9	--
A003_A	Blok A - appartementen	86579,74	437475,56	21,00	45,8	45,8	--
A006_B	Blok A - appartementen	86593,92	437457,01	24,00	45,7	45,7	--
A003_B	Blok A - appartementen	86579,74	437475,56	24,00	45,7	45,7	--
A004_F	Blok A - appartementen	86583,67	437473,90	18,00	45,7	45,7	--
A005_B	Blok A - appartementen	86588,88	437465,31	24,00	45,6	45,6	--
A004_A	Blok A - appartementen	86584,29	437472,89	21,00	45,5	45,5	--
B015_B	Blok B - appartementen	86595,85	437469,59	6,00	45,4	45,4	--
A004_B	Blok A - appartementen	86584,29	437472,89	24,00	45,3	45,3	--
B014_D	Blok B - appartementen	86600,79	437461,46	12,00	45,0	45,0	--
B014_E	Blok B - appartementen	86600,79	437461,46	15,00	45,0	45,0	--
B014_F	Blok B - appartementen	86600,79	437461,46	18,00	44,9	44,9	--
B011_C	Blok B - appartementen	86616,68	437444,65	9,00	44,9	44,9	--
B012_A	Blok B - appartementen	86611,74	437443,40	21,00	44,9	44,9	--
B012_B	Blok B - appartementen	86611,74	437443,40	24,00	44,9	44,9	--
B011_D	Blok B - appartementen	86616,68	437444,65	12,00	44,9	44,9	--
B011_B	Blok B - appartementen	86616,68	437444,65	6,00	44,8	44,8	--
B011_F	Blok B - appartementen	86616,68	437444,65	18,00	44,7	44,7	--
B012_B	Blok B - appartementen	86611,02	437444,59	6,00	44,7	44,7	--
B003_C	Blok B - appartementen	86610,12	437493,98	9,00	44,7	44,7	--
B012_C	Blok B - appartementen	86611,02	437444,59	9,00	44,7	44,7	--
B013_B	Blok B - appartementen	86606,66	437451,77	6,00	44,7	44,7	--
B003_D	Blok B - appartementen	86610,12	437493,98	12,00	44,7	44,7	--
D011_B	Blok D - eengezinswoningen	86593,22	437503,31	4,50	44,7	44,7	--
B011_E	Blok B - appartementen	86616,68	437444,65	15,00	44,7	44,7	--
B011_B	Blok B - appartementen	86618,02	437445,46	24,00	44,7	44,7	--
B012_D	Blok B - appartementen	86611,02	437444,59	12,00	44,6	44,6	--
B013_C	Blok B - appartementen	86606,66	437451,77	9,00	44,6	44,6	--
B013_D	Blok B - appartementen	86606,66	437451,77	12,00	44,6	44,6	--
B012_E	Blok B - appartementen	86611,02	437444,59	15,00	44,6	44,6	--
B015_C	Blok B - appartementen	86595,85	437469,59	9,00	44,6	44,6	--
B016_B	Blok B - appartementen	86591,18	437477,29	6,00	44,5	44,5	--
B016_C	Blok B - appartementen	86591,18	437477,29	9,00	44,5	44,5	--

Alle getoonde dB-waarden zijn A-gewogen

Rapport: Resultatentabel
Model: IL Wereldschool Trapveld
LAmax totaalresultaten voor toetspunten
Groep: Hek Trapveld

Naam Toetspunt	Omschrijving	X	Y	Hoogte	Dag	Avond	Nacht
B011_A	Blok B - appartementen	86618,02	437445,46	21,00	44,5	44,5	--
B012_F	Blok B - appartementen	86611,02	437444,59	18,00	44,5	44,5	--
B014_B	Blok B - appartementen	86600,79	437461,46	6,00	44,5	44,5	--
B013_E	Blok B - appartementen	86606,66	437451,77	15,00	44,5	44,5	--
B014_C	Blok B - appartementen	86600,79	437461,46	9,00	44,5	44,5	--
B016_D	Blok B - appartementen	86591,18	437477,29	12,00	44,2	44,2	--
E010_C	Blok E - eengezinswoningen	86646,07	437528,16	7,50	44,1	44,1	--
B015_A	Blok B - appartementen	86595,85	437469,59	2,00	44,1	44,1	--
D016_C	Blok D - eengezinswoningen	86604,12	437512,59	7,50	44,1	44,1	--
B003_B	Blok B - appartementen	86610,12	437493,98	6,00	44,1	44,1	--
D001_A	Blok D - eengezinswoningen	86576,50	437499,49	1,50	44,0	44,0	--
B002_B	Blok B - appartementen	86601,10	437488,51	6,00	43,9	43,9	--
B002_C	Blok B - appartementen	86601,10	437488,51	9,00	43,9	43,9	--
B001_B	Blok B - appartementen	86592,22	437483,12	6,00	43,7	43,7	--
E012_C	Blok E - eengezinswoningen	86650,86	437531,06	7,50	43,7	43,7	--
B001_C	Blok B - appartementen	86592,22	437483,12	9,00	43,7	43,7	--
B013_F	Blok B - appartementen	86606,66	437451,77	18,00	43,6	43,6	--
B016_E	Blok B - appartementen	86591,18	437477,29	15,00	43,6	43,6	--
B013_A	Blok B - appartementen	86607,36	437450,61	21,00	43,6	43,6	--
B014_A	Blok B - appartementen	86601,46	437460,35	21,00	43,5	43,5	--
B013_B	Blok B - appartementen	86607,36	437450,61	24,00	43,5	43,5	--
B014_B	Blok B - appartementen	86601,46	437460,35	24,00	43,4	43,4	--
B001_D	Blok B - appartementen	86592,22	437483,12	12,00	43,4	43,4	--
B001_E	Blok B - appartementen	86592,22	437483,12	15,00	43,3	43,3	--
B013_A	Blok B - appartementen	86606,66	437451,77	2,00	43,3	43,3	--
B010_D	Blok B - appartementen	86625,38	437449,92	12,00	43,2	43,2	--
B012_A	Blok B - appartementen	86611,02	437444,59	2,00	43,2	43,2	--
E010_A	Blok E - eengezinswoningen	86646,07	437528,16	1,50	43,2	43,2	--
E010_B	Blok E - eengezinswoningen	86646,07	437528,16	4,50	43,2	43,2	--
B010_C	Blok B - appartementen	86625,38	437449,92	9,00	43,2	43,2	--
B014_A	Blok B - appartementen	86600,79	437461,46	2,00	43,1	43,1	--
B016_A	Blok B - appartementen	86591,18	437477,29	2,00	43,1	43,1	--
B010_B	Blok B - appartementen	86625,38	437449,92	6,00	43,0	43,0	--
E012_A	Blok E - eengezinswoningen	86650,86	437531,06	1,50	43,0	43,0	--
B016_F	Blok B - appartementen	86591,18	437477,29	18,00	42,9	42,9	--
E012_B	Blok E - eengezinswoningen	86650,86	437531,06	4,50	42,9	42,9	--
B010_E	Blok B - appartementen	86625,38	437449,92	15,00	42,8	42,8	--
B015_B	Blok B - appartementen	86596,27	437468,90	24,00	42,8	42,8	--
D016_B	Blok D - eengezinswoningen	86604,12	437512,59	4,50	42,7	42,7	--
B010_F	Blok B - appartementen	86625,38	437449,92	18,00	42,6	42,6	--
B011_A	Blok B - appartementen	86616,68	437444,65	2,00	42,6	42,6	--
B016_A	Blok B - appartementen	86591,88	437476,14	21,00	42,6	42,6	--
B010_B	Blok B - appartementen	86626,71	437450,74	24,00	42,6	42,6	--
D013_B	Blok D - eengezinswoningen	86597,80	437506,09	4,50	42,6	42,6	--
B016_B	Blok B - appartementen	86591,88	437476,14	24,00	42,5	42,5	--
B001_F	Blok B - appartementen	86592,22	437483,12	18,00	42,5	42,5	--
B010_A	Blok B - appartementen	86626,71	437450,74	21,00	42,4	42,4	--
D011_A	Blok D - eengezinswoningen	86593,22	437503,31	1,50	42,4	42,4	--
B009_E	Blok B - appartementen	86633,28	437454,72	15,00	42,4	42,4	--
B009_D	Blok B - appartementen	86633,28	437454,72	12,00	42,3	42,3	--
B002_D	Blok B - appartementen	86601,10	437488,51	12,00	42,3	42,3	--
D007_C	Blok D - eengezinswoningen	86584,11	437497,79	7,50	42,3	42,3	--
B009_C	Blok B - appartementen	86633,28	437454,72	9,00	42,3	42,3	--
B001_B	Blok B - appartementen	86593,56	437483,94	24,00	42,2	42,2	--
B001_A	Blok B - appartementen	86593,56	437483,94	21,00	42,2	42,2	--
D003_C	Blok D - eengezinswoningen	86580,93	437498,75	7,50	42,1	42,1	--
B001_A	Blok B - appartementen	86592,22	437483,12	2,00	41,9	41,9	--
B002_E	Blok B - appartementen	86601,10	437488,51	15,00	41,9	41,9	--
B003_A	Blok B - appartementen	86610,12	437493,98	2,00	41,9	41,9	--
D003_B	Blok D - eengezinswoningen	86580,93	437498,75	4,50	41,9	41,9	--
D007_B	Blok D - eengezinswoningen	86584,11	437497,79	4,50	41,9	41,9	--
B002_F	Blok B - appartementen	86601,10	437488,51	18,00	41,9	41,9	--
D009_C	Blok D - eengezinswoningen	86588,89	437500,69	7,50	41,7	41,7	--
D016_A	Blok D - eengezinswoningen	86604,12	437512,59	1,50	41,7	41,7	--
B009_F	Blok B - appartementen	86633,28	437454,72	18,00	41,6	41,6	--

Alle getoonde dB-waarden zijn A-gewogen

Rapport: Resultatentabel
Model: IL Wereldschool Trapveld
LAmax totaalresultaten voor toetspunten
Groep: Hek Trapveld

Naam Toetspunt	Omschrijving	X	Y	Hoogte	Dag	Avond	Nacht
B009_B	Blok B - appartementen	86633,28	437454,72	6,00	41,6	41,6	--
B008_C	Blok B - appartementen	86635,54	437459,31	9,00	41,6	41,6	--
B002_A	Blok B - appartementen	86601,10	437488,51	2,00	41,6	41,6	--
B008_D	Blok B - appartementen	86635,54	437459,31	12,00	41,6	41,6	--
B008_E	Blok B - appartementen	86635,54	437459,31	15,00	41,6	41,6	--
B007_B	Blok B - appartementen	86631,56	437465,87	6,00	41,5	41,5	--
B007_C	Blok B - appartementen	86631,56	437465,87	9,00	41,5	41,5	--
D018_B	Blok D - eengezinswoningen	86598,69	437509,67	4,50	41,5	41,5	--
B009_B	Blok B - appartementen	86634,62	437455,53	24,00	41,4	41,4	--
B009_A	Blok B - appartementen	86634,62	437455,53	21,00	41,3	41,3	--
D009_B	Blok D - eengezinswoningen	86588,89	437500,69	4,50	41,0	41,0	--
E002_C	Blok E - eengezinswoningen	86624,93	437524,98	7,50	40,9	40,9	--
B008_B	Blok B - appartementen	86635,54	437459,31	6,00	40,8	40,8	--
D009_A	Blok D - eengezinswoningen	86588,89	437500,69	1,50	40,8	40,8	--
B006_C	Blok B - appartementen	86625,35	437476,11	9,00	40,7	40,7	--
B006_D	Blok B - appartementen	86625,35	437476,11	12,00	40,7	40,7	--
D011_C	Blok D - eengezinswoningen	86593,22	437503,31	7,50	40,6	40,6	--
B005_C	Blok B - appartementen	86620,76	437483,67	9,00	40,6	40,6	--
B005_D	Blok B - appartementen	86620,76	437483,67	12,00	40,6	40,6	--
B007_D	Blok B - appartementen	86631,56	437465,87	12,00	40,5	40,5	--
B006_E	Blok B - appartementen	86625,35	437476,11	15,00	40,5	40,5	--
B002_A	Blok B - appartementen	86602,44	437489,33	21,00	40,5	40,5	--
B007_E	Blok B - appartementen	86631,56	437465,87	15,00	40,5	40,5	--
B008_F	Blok B - appartementen	86635,54	437459,31	18,00	40,5	40,5	--
B006_F	Blok B - appartementen	86625,35	437476,11	18,00	40,5	40,5	--
B008_A	Blok B - appartementen	86636,24	437458,15	21,00	40,4	40,4	--
B006_A	Blok B - appartementen	86626,01	437475,01	21,00	40,4	40,4	--
B007_F	Blok B - appartementen	86631,56	437465,87	18,00	40,4	40,4	--
D013_A	Blok D - eengezinswoningen	86597,80	437506,09	1,50	40,4	40,4	--
B002_B	Blok B - appartementen	86602,44	437489,33	24,00	40,4	40,4	--
B007_A	Blok B - appartementen	86632,34	437464,58	21,00	40,4	40,4	--
B008_B	Blok B - appartementen	86636,24	437458,15	24,00	40,4	40,4	--
B006_B	Blok B - appartementen	86626,01	437475,01	24,00	40,4	40,4	--
D018_C	Blok D - eengezinswoningen	86598,69	437509,67	7,50	40,3	40,3	--
B007_B	Blok B - appartementen	86632,34	437464,58	24,00	40,3	40,3	--
B010_A	Blok B - appartementen	86625,38	437449,92	2,00	40,3	40,3	--
D013_C	Blok D - eengezinswoningen	86597,80	437506,09	7,50	40,2	40,2	--
B005_E	Blok B - appartementen	86620,76	437483,67	15,00	40,1	40,1	--
B005_F	Blok B - appartementen	86620,76	437483,67	18,00	40,0	40,0	--
C009_E	Blok C - appartementen	86651,94	437460,27	13,50	40,0	40,0	--
B005_A	Blok B - appartementen	86621,59	437482,31	21,00	40,0	40,0	--
B004_B	Blok B - appartementen	86615,64	437492,12	6,00	39,9	39,9	--
B006_B	Blok B - appartementen	86625,35	437476,11	6,00	39,9	39,9	--
B005_B	Blok B - appartementen	86621,59	437482,31	24,00	39,9	39,9	--
D007_A	Blok D - eengezinswoningen	86584,11	437497,79	1,50	39,8	39,8	--
B005_B	Blok B - appartementen	86620,76	437483,67	6,00	39,8	39,8	--
C010_E	Blok C - appartementen	86641,80	437462,33	13,50	39,7	39,7	--
C010_D	Blok C - appartementen	86641,80	437462,33	10,50	39,7	39,7	--
B003_E	Blok B - appartementen	86610,12	437493,98	15,00	39,7	39,7	--
B003_F	Blok B - appartementen	86610,12	437493,98	18,00	39,7	39,7	--
D003_A	Blok D - eengezinswoningen	86580,93	437498,75	1,50	39,6	39,6	--
C009_D	Blok C - appartementen	86651,94	437460,27	10,50	39,6	39,6	--
B004_C	Blok B - appartementen	86615,64	437492,12	9,00	39,6	39,6	--
B004_D	Blok B - appartementen	86615,64	437492,12	12,00	39,5	39,5	--
B004_E	Blok B - appartementen	86615,64	437492,12	15,00	39,5	39,5	--
B003_A	Blok B - appartementen	86611,46	437494,80	21,00	39,5	39,5	--
B004_A	Blok B - appartementen	86616,44	437490,80	21,00	39,5	39,5	--
B004_F	Blok B - appartementen	86615,64	437492,12	18,00	39,4	39,4	--
C010_C	Blok C - appartementen	86641,80	437462,33	7,50	39,4	39,4	--
B003_B	Blok B - appartementen	86611,46	437494,80	24,00	39,4	39,4	--
B004_B	Blok B - appartementen	86616,44	437490,80	24,00	39,4	39,4	--
B007_A	Blok B - appartementen	86631,56	437465,87	2,00	39,4	39,4	--
D018_A	Blok D - eengezinswoningen	86598,69	437509,67	1,50	39,3	39,3	--
B009_A	Blok B - appartementen	86633,28	437454,72	2,00	39,3	39,3	--
D017_C	Blok D - eengezinswoningen	86599,94	437513,70	7,50	39,3	39,3	--

Alle getoonde dB-waarden zijn A-gewogen

Rapport: Resultatentabel
Model: IL Wereldschool Trapveld
LAmax totaalresultaten voor toetspunten
Groep: Hek Trapveld

Naam Toetspunt	Omschrijving	X	Y	Hoogte	Dag	Avond	Nacht
C001_D	Blok C - appartementen	86646,35	437470,76	10,50	39,2	39,2	--
C001_E	Blok C - appartementen	86646,35	437470,76	13,50	39,2	39,2	--
D015_C	Blok D - eengezinswoningen	86606,94	437507,95	7,50	39,1	39,1	--
B006_A	Blok B - appartementen	86625,35	437476,11	2,00	39,0	39,0	--
C002_E	Blok C - appartementen	86654,78	437475,87	13,50	39,0	39,0	--
C002_D	Blok C - appartementen	86654,78	437475,87	10,50	38,9	38,9	--
B005_A	Blok B - appartementen	86620,76	437483,67	2,00	38,9	38,9	--
E002_B	Blok E - eengezinswoningen	86624,93	437524,98	4,50	38,7	38,7	--
C009_C	Blok C - appartementen	86651,94	437460,27	7,50	38,6	38,6	--
B008_A	Blok B - appartementen	86635,54	437459,31	2,00	38,6	38,6	--
E001_C	Blok E - eengezinswoningen	86626,01	437529,51	7,50	38,5	38,5	--
C008_E	Blok C - appartementen	86661,44	437466,03	13,50	38,5	38,5	--
C003_E	Blok C - appartementen	86664,58	437481,82	13,50	38,4	38,4	--
C008_D	Blok C - appartementen	86661,44	437466,03	10,50	38,3	38,3	--
C003_D	Blok C - appartementen	86664,58	437481,82	10,50	38,2	38,2	--
C004_E	Blok C - appartementen	86673,27	437487,09	13,50	38,0	38,0	--
B004_A	Blok B - appartementen	86615,64	437492,12	2,00	37,9	37,9	--
C010_B	Blok C - appartementen	86641,80	437462,33	4,50	37,8	37,8	--
C004_D	Blok C - appartementen	86673,27	437487,09	10,50	37,8	37,8	--
E002_A	Blok E - eengezinswoningen	86624,93	437524,98	1,50	37,8	37,8	--
D017_B	Blok D - eengezinswoningen	86599,94	437513,70	4,50	37,6	37,6	--
D015_B	Blok D - eengezinswoningen	86606,94	437507,95	4,50	37,5	37,5	--
D015_A	Blok D - eengezinswoningen	86606,94	437507,95	1,50	37,3	37,3	--
C008_C	Blok C - appartementen	86661,44	437466,03	7,50	37,2	37,2	--
C005_E	Blok C - appartementen	86680,51	437485,19	13,50	37,1	37,1	--
C009_B	Blok C - appartementen	86651,94	437460,27	4,50	37,1	37,1	--
E001_B	Blok E - eengezinswoningen	86626,01	437529,51	4,50	37,1	37,1	--
D017_A	Blok D - eengezinswoningen	86599,94	437513,70	1,50	36,7	36,7	--
C010_A	Blok C - appartementen	86641,80	437462,33	1,50	36,6	36,6	--
E001_A	Blok E - eengezinswoningen	86626,01	437529,51	1,50	36,3	36,3	--
C009_A	Blok C - appartementen	86651,94	437460,27	1,50	36,2	36,2	--
C005_D	Blok C - appartementen	86680,51	437485,19	10,50	36,1	36,1	--
C007_E	Blok C - appartementen	86670,39	437471,46	13,50	36,0	36,0	--
C008_B	Blok C - appartementen	86661,44	437466,03	4,50	35,8	35,8	--
C006_E	Blok C - appartementen	86679,30	437476,86	13,50	35,6	35,6	--
C007_D	Blok C - appartementen	86670,39	437471,46	10,50	35,5	35,5	--
E013_C	Blok E - eengezinswoningen	86651,63	437534,50	7,50	35,5	35,5	--
C008_A	Blok C - appartementen	86661,44	437466,03	1,50	35,3	35,3	--
E003_C	Blok E - eengezinswoningen	86630,10	437528,33	7,50	34,9	34,9	--
C006_D	Blok C - appartementen	86679,30	437476,86	10,50	34,8	34,8	--
E013_A	Blok E - eengezinswoningen	86651,63	437534,50	1,50	34,8	34,8	--
E013_B	Blok E - eengezinswoningen	86651,63	437534,50	4,50	34,5	34,5	--
C005_C	Blok C - appartementen	86680,51	437485,19	7,50	34,4	34,4	--
C007_C	Blok C - appartementen	86670,39	437471,46	7,50	34,3	34,3	--
E003_B	Blok E - eengezinswoningen	86630,10	437528,33	4,50	33,7	33,7	--
C006_C	Blok C - appartementen	86679,30	437476,86	7,50	33,7	33,7	--
C005_A	Blok C - appartementen	86680,51	437485,19	1,50	33,7	33,7	--
E003_A	Blok E - eengezinswoningen	86630,10	437528,33	1,50	33,6	33,6	--
C007_B	Blok C - appartementen	86670,39	437471,46	4,50	33,1	33,1	--
C007_A	Blok C - appartementen	86670,39	437471,46	1,50	33,0	33,0	--
C006_A	Blok C - appartementen	86679,30	437476,86	1,50	32,7	32,7	--
C006_B	Blok C - appartementen	86679,30	437476,86	4,50	32,6	32,6	--
E007_C	Blok E - eengezinswoningen	86633,46	437527,71	7,50	32,0	32,0	--
C005_B	Blok C - appartementen	86680,51	437485,19	4,50	32,0	32,0	--
E009_C	Blok E - eengezinswoningen	86637,83	437530,36	7,50	31,6	31,6	--
E014_A	Blok E - eengezinswoningen	86647,35	437536,14	1,50	31,6	31,6	--
E011_C	Blok E - eengezinswoningen	86642,32	437533,09	7,50	31,1	31,1	--
E007_A	Blok E - eengezinswoningen	86633,46	437527,71	1,50	30,9	30,9	--
E007_B	Blok E - eengezinswoningen	86633,46	437527,71	4,50	30,9	30,9	--
E014_C	Blok E - eengezinswoningen	86647,35	437536,14	7,50	30,7	30,7	--
E009_A	Blok E - eengezinswoningen	86637,83	437530,36	1,50	30,6	30,6	--
E009_B	Blok E - eengezinswoningen	86637,83	437530,36	4,50	30,5	30,5	--
E011_A	Blok E - eengezinswoningen	86642,32	437533,09	1,50	30,3	30,3	--
E011_B	Blok E - eengezinswoningen	86642,32	437533,09	4,50	30,2	30,2	--
E014_B	Blok E - eengezinswoningen	86647,35	437536,14	4,50	29,8	29,8	--

Alle getoonde dB-waarden zijn A-gewogen

Rapport: Resultatentabel
Model: IL Wereldschool Trapveld
LAmax bij Bron voor toetspunt: A012_A - Blok A - appartementen
Groep: LAmax

Naam Bron	Omschrijving	X	Y	Hoogte	Dag	Avond	Nacht	Cm
A012_A	Blok A - appartementen	86578,69	437426,67	2,00	77,3	77,3	--	
P414	LAmax stem trapveld	86568,21	437420,46	1,60	77,3	77,3	--	0,0
P608	LAmax hek	86568,01	437420,78	1,50	76,5	76,5	--	0,0
P413	LAmax stem trapveld	86565,35	437425,36	1,60	75,8	75,8	--	0,0
P201	LAmax stem KDV	86568,51	437415,66	0,80	75,3	--	--	0,0
P607	LAmax hek	86565,06	437425,71	1,50	75,1	75,1	--	0,0
P412	LAmax stem trapveld	86562,49	437429,87	1,60	74,0	74,0	--	0,0
P501	LAmax doel/basket	86562,77	437418,09	3,00	74,0	74,0	--	0,0
P419	LAmax stem trapveld	86563,53	437417,27	1,60	73,9	73,9	--	0,0
P418	LAmax stem trapveld	86559,96	437422,28	1,60	73,8	73,8	--	0,0
P606	LAmax hek	86562,88	437429,57	1,50	73,8	73,8	--	0,0
P301	LAmax stem schoolplein (ex trapveld / ingang)	86559,06	437411,95	1,00	73,3	--	--	0,0
P424	LAmax stem trapveld	86558,14	437414,36	1,60	73,2	73,2	--	0,0
P609	LAmax hek	86563,24	437417,04	1,50	72,9	72,9	--	0,0
P302	LAmax stem schoolplein (ex trapveld / ingang)	86555,99	437416,03	1,00	72,9	--	--	0,0
P423	LAmax stem trapveld	86555,12	437419,47	1,60	72,7	72,7	--	0,0
P417	LAmax stem trapveld	86557,26	437426,40	1,60	72,5	72,5	--	0,0
P204	LAmax stem KDV	86563,73	437412,66	0,80	72,5	--	--	0,0
P411	LAmax stem trapveld	86559,79	437434,32	1,60	72,3	72,3	--	0,0
P610	LAmax hek	86557,63	437414,61	1,50	72,2	72,2	--	0,0
P605	LAmax hek	86560,19	437433,98	1,50	72,0	72,0	--	0,0
P202	LAmax stem KDV	86571,32	437410,74	0,80	71,9	--	--	0,0
P422	LAmax stem trapveld	86552,75	437423,54	1,60	71,6	71,6	--	0,0
P611	LAmax hek	86554,52	437419,68	1,50	71,6	71,6	--	0,0
P303	LAmax stem schoolplein (ex trapveld / ingang)	86552,08	437422,43	1,00	71,5	--	--	0,0
P416	LAmax stem trapveld	86554,68	437431,46	1,60	71,4	71,4	--	0,0
P304	LAmax stem schoolplein (ex trapveld / ingang)	86549,28	437420,98	1,00	71,2	--	--	0,0
P612	LAmax hek	86552,29	437423,46	1,50	70,7	70,7	--	0,0
P410	LAmax stem trapveld	86556,93	437438,94	1,60	70,7	70,7	--	0,0
P421	LAmax stem trapveld	86549,45	437428,60	1,60	70,6	70,6	--	0,0
P604	LAmax hek	86557,85	437437,98	1,50	70,5	70,5	--	0,0
P415	LAmax stem trapveld	86552,09	437435,70	1,60	70,3	70,3	--	0,0
P403	LAmax stem trapveld	86553,96	437438,17	1,60	70,2	70,2	--	0,0
P203	LAmax stem KDV	86574,30	437405,84	0,80	70,1	--	--	0,0
P502	LAmax doel/basket	86552,32	437435,09	3,00	70,0	70,0	--	0,0
P406	LAmax stem trapveld	86550,55	437436,30	1,60	69,9	69,9	--	0,0
P613	LAmax hek	86549,52	437428,19	1,50	69,8	69,8	--	0,0
P420	LAmax stem trapveld	86546,98	437432,73	1,60	69,7	69,7	--	0,0
P603	LAmax hek	86553,96	437438,79	1,50	69,4	69,4	--	0,0
P409	LAmax stem trapveld	86546,21	437434,21	1,60	69,4	69,4	--	0,0
P305	LAmax stem schoolplein (ex trapveld / ingang)	86545,56	437431,85	1,00	68,9	--	--	0,5
P205	LAmax stem KDV	86566,90	437407,38	0,80	68,7	--	--	0,0
P614	LAmax hek	86546,34	437432,93	1,50	68,7	68,7	--	0,0
P405	LAmax stem trapveld	86546,76	437442,52	1,60	68,3	68,3	--	0,0
P408	LAmax stem trapveld	86542,58	437439,55	1,60	67,9	67,9	--	0,3
P615	LAmax hek	86542,83	437439,28	1,50	67,0	67,0	--	0,4
P206	LAmax stem KDV	86569,59	437402,10	0,80	66,9	--	--	0,0
P307	LAmax stem schoolplein (ex trapveld / ingang)	86541,93	437438,68	1,00	66,9	--	--	1,1
P402	LAmax stem trapveld	86550,28	437444,83	1,60	66,7	66,7	--	0,0
P207	LAmax stem KDV	86555,12	437405,84	0,80	66,5	--	--	0,6
P602	LAmax hek	86550,02	437445,21	1,50	66,3	66,3	--	0,0
P306	LAmax stem schoolplein (ex trapveld / ingang)	86539,87	437428,02	1,00	66,2	--	--	1,1
P404	LAmax stem trapveld	86542,30	437448,46	1,60	66,1	66,1	--	0,8
P401	LAmax stem trapveld	86546,43	437451,32	1,60	66,1	66,1	--	0,6
P601	LAmax hek	86546,79	437450,93	1,50	65,5	65,5	--	0,6
P616	LAmax hek	86539,04	437445,43	1,50	65,2	65,2	--	1,0
P407	LAmax stem trapveld	86538,56	437446,09	1,60	64,3	64,3	--	1,0
P310	LAmax stem schoolplein (ex trapveld / ingang)	86536,66	437434,23	1,00	64,3	--	--	1,5
P208	LAmax stem KDV	86559,30	437401,25	0,80	63,9	--	--	0,6
P308	LAmax stem schoolplein (ex trapveld / ingang)	86537,69	437445,51	1,00	63,1	--	--	1,7
P314	LAmax stem schoolplein (ex trapveld / ingang)	86529,62	437430,61	1,00	63,0	--	--	2,0
P309	LAmax stem schoolplein (ex trapveld / ingang)	86531,48	437440,95	1,00	63,0	--	--	2,0
P209	LAmax stem KDV	86563,49	437396,35	0,80	62,9	--	--	0,9
P311	LAmax stem schoolplein (ex trapveld / ingang)	86525,79	437437,23	1,00	62,0	--	--	2,2
P313	LAmax stem schoolplein (ex trapveld / ingang)	86521,44	437424,71	1,00	61,4	--	--	2,4
P210	LAmax stem KDV	86548,59	437399,82	0,80	61,0	--	--	1,5

Alle getoonde dB-waarden zijn A-gewogen

Rapport: Resultatentabel
Model: IL Wereldschool Trapveld
LAmax bij Bron voor toetspunt: A012_A - Blok A - appartementen
Groep: LAmax

Naam Bron	Omschrijving	X	Y	Hoogte	Dag	Avond	Nacht	Cm
P312	LAmax stem schoolplein (ex trapveld / ingang)	86515,54	437431,02	1,00	60,2	--	--	2,6
P211	LAmax stem KDV	86552,06	437394,72	0,80	59,2	--	--	1,6
P212	LAmax stem KDV	86554,56	437390,43	0,80	58,8	--	--	1,8
P317	LAmax stem schoolplein (ex trapveld / ingang)	86527,65	437413,32	1,00	49,7	--	--	2,2
P318	LAmax stem schoolplein (ex trapveld / ingang)	86525,07	437419,95	1,00	49,3	--	--	2,2
P315	LAmax stem schoolplein (ex trapveld / ingang)	86513,89	437419,43	1,00	45,6	--	--	2,7
P316	LAmax stem schoolplein (ex trapveld / ingang)	86521,96	437409,60	1,00	44,8	--	--	2,5
LAmax	(hoofdgroep)	0,00	0,00	0,00	77,3	77,3	--	

Alle getoonde dB-waarden zijn A-gewogen

KuiperCompagnons B.V.

kuiper@kuiper.nl
www.kuiper.nl

T 010 433 00 99
F 010 404 56 69

Bezoekadres
Van Nelle Ontwerpfabriek
Gebouw Thee, ingang 4
Van Nelleweg 3042
3044 BC Rotterdam

Postadres
Postbus 13042
3004 HA Rotterdam

KUIPER
COMPAGNONS