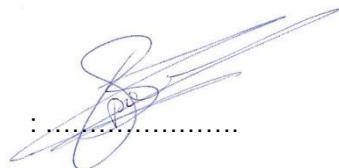

**RAPPORT  
betreffende een  
verkennend  
bodemonderzoek  
Maarten Kruytstraat /  
Abraham van Royenstraat  
te Noordwijk**

Datum : 29 november 2016  
Kenmerk : 1610J722/JHA/rap1  
Auteur : De heer J. van Haaster BBE

Vrijgave : De heer C. Brouwer BBA  
(projectleider)

  
: .....

Opdrachtgever : Gemeente Noordwijk  
: Mevrouw G. Ponsen-Bierens  
: Postbus 298  
: 2200 AG Noordwijk

© IDDS bv. Alle rechten voorbehouden.  
Niets uit deze uitgave mag worden vernenigvuldigd,  
opgeslagen in een geautomatiseerd bestand en/of openbaar  
gemaakt door middel van druk, fotokopie, microfilm,  
elektronisch of anderszins zonder voorafgaande,  
schriftelijke toestemming van de uitgever.



BRL SIKB 2000  
protocollen 2001 & 2002

**NOORDWIJK (hoofdkantoor)**

's-Gravendijkseweg 37  
Postbus 126  
2200 AC Noordwijk

T 071 - 402 85 86  
info@idds.nl  
www.idds.nl

**VEENENDAAL**

T 0318 - 69 00 22

**BREDA**

T 076 - 548 66 20

**HOOGVEEEN**

T 0528 - 72 22 29

**SEVENUM**

T 077 - 467 05 86

## INHOUDSOPGAVE

<b>1.</b>	<b>INLEIDING .....</b>	<b>3</b>
<b>2.</b>	<b>VOORONDERZOEK EN ONDERZOEKSOPZET .....</b>	<b>4</b>
2.1.	ALGEMEEN .....	4
2.2.	REGIONALE BODEMOPBOUW EN GEOHYDROLOGIE .....	4
2.3.	BESCHRIJVING ONDERZOEKSLOCATIE .....	4
2.4.	HISTORISCHE INFORMATIE .....	6
2.5.	CONCLUSIES VOORONDERZOEK .....	7
2.6.	ONDERZOEKSOPZET .....	7
<b>3.</b>	<b>VELDONDERZOEK.....</b>	<b>8</b>
3.1.	VELDWERKZAAMHEDEN .....	8
3.2.	RESULTATEN VELDWERK.....	9
<b>4.</b>	<b>CHEMISCH ONDERZOEK .....</b>	<b>9</b>
4.1.	ANALYSESTRATEGIE.....	10
4.2.	RESULTATEN EN TOETSING CHEMISCHE ANALYSES.....	11
<b>5.</b>	<b>BESPREKING ONDERZOEKSRISULTATEN.....</b>	<b>13</b>
<b>6.</b>	<b>CONCLUSIES EN ADVIES .....</b>	<b>14</b>
<b>7.</b>	<b>BETROUWBAARHEID.....</b>	<b>16</b>

## **BIJLAGEN**

1.	Kaarten en tekeningen	
1.1.	overzichtskaart	
1.2.	situatietekening	
2.	Boorstaten en legenda	
3.	Analysecertificaten grond en grondwater	
3.1.	grond	
3.2.	grondwater	
4.	Toetsingsresultaten en -waarden grond en grondwater	
4.1	grond	
4.2	grondwater	
5.	Fotoreportage	
6.	Veldverslag	
7.	Historische informatie	

## 1. INLEIDING

In opdracht van de Gemeente Noordwijk is een verkennend milieukundig bodemonderzoek verricht op de locatie Maarten Kruytstraat / Abraham van Royenstraat te Noordwijk.

### Aanleiding en doelstelling onderzoek

Het onderzoek is uitgevoerd in verband met de herontwikkeling van het parkeerterrein waarbij een parkeerkelder zal worden gerealiseerd en bijbehorende aanvraag van een omgevingsvergunning (activiteit bouwen). In het kader van de Woningwet/Gemeentelijke Bouwverordening dient een omgevingsvergunningaanvraag (activiteit bouwen) vergezeld te gaan van een rapportage inzake de milieuhygiënische kwaliteit van de bodem.

Doel van het onderzoek is vast te stellen of het voormalige dan wel het huidige gebruik van de onderzoekslocatie heeft geleid tot een verontreiniging van de bodem. Het verkennend bodemonderzoek beoogt het verkrijgen van inzicht in aard, plaats van voorkomen en concentraties van eventueel aanwezige verontreinigende stoffen in de bodem.

Ter bepaling van de milieuhygiënische bodemkwaliteit binnen de begrenzing van de onderzoekslocatie, is de norm NEN 5740 (onderzoeksstrategie bij verkennend onderzoek, NNI, januari 2009) gehanteerd. Deze norm beschrijft de werkwijze voor het opstellen van de onderzoeksstrategie bij een verkennend bodemonderzoek naar de (mogelijke) aanwezigheid van bodemverontreiniging en de werkwijze voor het bepalen van de milieuhygiënische kwaliteit van de bodem en eventueel vrijkomende grond.

### Leeswijzer

De locatiegegevens, het vooronderzoek en de opzet van het onderzoek zijn beschreven in hoofdstuk 2. De keuze van de opzet van het onderzoek is onder meer afhankelijk van het huidige en het voormalige gebruik van het perceel.

Een beschrijving van het veldonderzoek en het analytisch onderzoek is weergegeven in de hoofdstukken 3 en 4. De verzamelde gegevens zijn getoetst aan het toetsingskader van de Wet bodembescherming, geïnterpreteerd en besproken in hoofdstuk 5.

Op basis van de verzamelde onderzoeksresultaten is de chemische bodemkwaliteit van de onderzoekslocatie beoordeeld. Deze beoordeling is ondergebracht in hoofdstuk 6 (conclusies). Daarnaast worden op basis van de onderzoeksresultaten aanbevelingen gedaan met betrekking tot eventueel te nemen vervolgstappen.

In hoofdstuk 7 zijn de factoren, die van invloed zijn op de betrouwbaarheid van het onderzoek, toegelicht.

## 2. VOORONDERZOEK EN ONDERZOEKSOPZET

### 2.1. ALGEMEEN

Bij toepassing van de NEN 5740 moet een hypothese worden opgesteld omtrent de aan- of afwezigheid, de aard en de ruimtelijke verdeling van eventueel te verwachten verontreinigingen. Ten behoeve van het opstellen van de hypothese dient een vooronderzoek uitgevoerd te worden overeenkomstig de NEN 5725 (Leidraad bij het uitvoeren van vooronderzoek bij verkennend, oriënterend en nader onderzoek, NNI, januari 2009).

In het kader van onderhavig onderzoek is het vooronderzoek uitgevoerd conform het standaard niveau. In dit kader is informatie verzameld over de volgende aspecten van de locatie:

- Regionale bodemopbouw en geohydrologie (paragraaf 2.2).
- Huidig (en toekomstig) gebruik van de onderzoekslocatie (paragraaf 2.3).
- Historische informatie (paragraaf 2.4).

De verzamelde informatie is vastgelegd per bron en weergegeven in de genoemde paragrafen van onderhavige rapportage. De conclusies van het vooronderzoek worden weergegeven in paragraaf 2.5. Op basis van deze gegevens is in paragraaf 2.6 de onderzoeksopzet bepaald.

Als afbakening van de onderzoekslocatie, ten behoeve van het vooronderzoek, is gekozen voor het te onderzoeken perceel alsmede de aangrenzende percelen tot maximaal 25 meter gerekend vanaf de grens van het te onderzoeken perceel. Opgemerkt dient te worden dat de genoemde afstand een arbitraire keuze betreft.

### 2.2. REGIONALE BODEMOPBOUW EN GEOHYDROLOGIE

Teneinde inzicht te kunnen verkrijgen in de samenstelling van de diepere bodemlagen is de Grondwaterkaart van Nederland, kaartbladen 30D – 30 oost – 31 west (Den Haag/Utrecht) geraadpleegd. Deze is uitgegeven door het Instituut van Grondwater en Geo-energie TNO (IGG, 1979). De regionale geohydrologische opbouw kan als volgt worden omschreven:

#### Deklaag

Over het algemeen wordt de slecht tot matig doorlatende deklaag gevormd door matig fijne tot grove slibhoudende zanden, veen en kleien van holocene ouderdom. De dikte van de deklaag op de onderzoekslocatie is circa 10 meter.

#### 1<sup>e</sup> en 2<sup>e</sup> watervoerende pakket

Het eerste en tweede watervoerende pakket wordt globaal gevormd door goed doorlatende pleistocene afzettingen tussen de slecht doorlatende deklaag en de tweede scheidende laag. Het eerste en tweede watervoerende pakket bestaat met name uit matig grove tot matig fijne zanden. In de nabijheid van de onderzoekslocatie bevindt dit pakket zich op een diepte van circa 10 meter en bedraagt de dikte van dit pakket circa 40 meter. De grondwaterstroming in dit watervoerende pakket is oostzuidoostelijk gericht.

Tussen het eerste en tweede watervoerende pakket kan plaatselijk een scheidende laag voorkomen.

### 2.3. BESCHRIJVING ONDERZOEKSLOCATIE

De ligging van de onderzoekslocatie is globaal weergegeven in de overzichtskaart van bijlage 1.1. Enkele locatiespecifieke aspecten zijn opgenomen in tabel 1.

**TABEL 1: Locatiespecifieke gegevens**

<i>Locatiegegevens</i>	
Adres	Maarten Kruytstraat / Abraham van Royenstraat te Noordwijk
Postcode en plaats	2202 GX Noordwijk
Gemeente	Noordwijk
Provincie	Zuid-Holland
Kadastrale gemeente	Noordwijk
Kadastrale gegevens	Sectie E, nummers 2635, 2375, 2418 en 2419
Rijksdriehoekcoördinaten	X: 89.751                      Y: 473.153
Oppervlakte in m <sup>2</sup>	circa 3.300 m <sup>2</sup>
Huidige gebruik	parkeerterrein
Maaiveldtype	klinkers

#### Huidig (en toekomstig) gebruik

Op 15 november 2016 heeft een locatie-inspectie plaatsgevonden. De locatie bevindt zich in het centrum van Noordwijk en is momenteel in gebruik als parkeerterrein, waarbij de verharding bestaat uit klinkers. De omliggende percelen zijn in gebruik ten behoeve van wonen met tuin dan wel een bedrijfsmatig gebruik (diverse winkelpanden). In de toekomst in men voornemens om de locatie te herontwikkelen, waarbij een parkeerkelder wordt gerealiseerd. Overige aspecten ten aanzien van de onderzoekslocatie staan hieronder beknopt omschreven:

- Tijdens de locatie-inspectie zijn op het maaiveld van de onderzoekslocatie geen asbestverdachte materialen waargenomen.
- Op en in de nabijheid van de onderzoekslocatie zijn geen zakkingen, dan wel ophogingen in het maaiveld waargenomen.
- Ter plaatse van de onderzoekslocatie zijn geen huidige (bodem)bedreigende activiteiten waargenomen die een mogelijke bodemverontreiniging (hebben) kunnen veroorzaken.

Ter illustratie is in bijlage 5 een fotoreportage opgenomen.

## 2.4. HISTORISCHE INFORMATIE

Op 28 oktober 2016 is de Omgevingsdienst West-Holland geraadpleegd inzake het historische gebruik van de onderzoekslocatie en de omliggende percelen. Voor de volledigheid is de verkregen historische informatie opgenomen in bijlage 7 van onderhavige rapportage. Uit het historisch onderzoek blijkt het volgende:

- De onderzoekslocatie kent een huidig gebruik als parkeerterrein.
- Voor zover bekend hebben geen tanks gelegen op het onderzoeksterrein.
- De locatie is op basis van de voor ons bekende informatie niet verdacht op het voorkomen van asbest.
- De naastgelegen percelen zijn (of waren) in gebruik ten behoeve van wonen met tuin en bedrijfsruimte (diverse winkelpanden).
- Naar verwachting hebben de activiteiten op de omliggende percelen de chemische bodemkwaliteit ter plaatse van de onderzoekslocatie niet negatief beïnvloed.

### Luchtfoto's onderzoekslocatie en omliggende percelen

Van het gebied zijn drie luchtfoto's bestudeerd. De foto's zijn gemaakt in 1959, 1971 en 1997. Op de foto's zijn geen bijzonderheden waargenomen die mogelijk een (bodem)verontreiniging (hebben) kunnen veroorzaken.

### Eerder uitgevoerde bodemonderzoeken

Ter plaatse van de onderzoekslocatie of in de nabije omgeving hiervan zijn in het verleden de volgende milieukundige onderzoeken uitgevoerd:

#### *Verkennd milieukundig bodemonderzoek*

Ter plaatse van de onderzoekslocatie is in het verleden een verkennend milieukundig bodemonderzoek uitgevoerd door IDDS, d.d. 23 november 2006 (rapport kenmerk 06108192/GG/rap1). Op basis van de verkregen onderzoeksresultaten wordt geadviseerd om nader bodemonderzoek te verrichten naar de ernst en omvang van de aangetroffen verontreinigingen.

#### *Nader milieukundig bodemonderzoek*

Ter plaatse van de onderzoekslocatie is in het verleden een nader milieukundig bodemonderzoek uitgevoerd door IDDS, d.d. 22 oktober 2008 (rapport kenmerk 08049935/PDI/rap1). Het onderzoek is uitgevoerd in verband met de beoogde nieuwbouw en aangetroffen verontreinigingsspots uit voorgaand onderzoek (zie het bovengenoemde onderzoek). Uit betreffend onderzoek kan geconcludeerd worden dat er een viertal verontreinigingsspots zijn aangetoond te weten:

- Deellocatie A, <10 m<sup>3</sup> sterk verontreinigd met PAK (0 – 0,5 m-mv);
- Deellocatie B, <20 m<sup>3</sup> sterk verontreinigd met lood (0,5 – 1,1 m-mv);
- Deellocatie C, <15 m<sup>3</sup> sterk verontreinigd met PAK (1,55 – 2,05 m-mv);
- Deellocatie D, <10 m<sup>3</sup> sterk verontreinigd met zink (0,7 – 0,8 m-mv).

Op basis van de resultaten van betreffend onderzoek is aangetoond dat per individuele verontreinigingsspot het volumecriterium niet wordt overschreden en dat vanuit de Wet bodembescherming geen sprake is van een geval van ernstige bodemverontreiniging.

### Bodemkwaliteitskaart

De gemeente Noordwijk beschikt over een goedgekeurde bodemkwaliteitskaart. De onderzoekslocatie is gelegen in zone: Wonen. Uit de gegevens blijkt dat licht verhoogde achtergrondgehalten voor diverse parameters verwacht kunnen worden, voor een standaardbodem in deze zone.

## 2.5. CONCLUSIES VOORONDERZOEK

Op basis van het vooronderzoek kan worden afgeleid dat, op en in de nabijheid van het onderzoeksterrein, aandachtspunten aanwezig zijn met betrekking tot het veroorzaken van een mogelijke bodemverontreiniging.

Op basis van gegevens uit de bodemkwaliteitskaart blijkt dat licht verhoogde achtergrondgehalten voor diverse parameters verwacht kunnen worden, voor een standaardbodem in deze zone.

Ter plaatse van de onderzoekslocatie zijn uit voorgaande onderzoeken een viertal verontreinigingsspots aangetoond. Aangezien dit kleinschalige immobiele verontreinigingen betreffen, en ervan uitgaande dat zich, gezien de verhardingssituatie, in de tussentijd geen nieuwe bijzonderheden hebben voorgedaan, worden de verdachte deelloccaties niet aanvullend onderzocht.

## 2.6. ONDERZOEKSOPZET

Op basis van de voor ons bekende historische informatie is ervoor gekozen om de onderzoeksstrategie voor een onverdachte locatie (ONV) te hanteren. Het aantal te plaatsen boringen, peilbuizen en analyses is afgeleid uit de richtlijnen, zoals deze in de NEN 5740 zijn opgenomen. In aanvulling op de norm worden in verband met de voorgenomen realisatie van een parkeerkelder, een zestal boringen doorgezet tot 3 m-mv. In tabel 2 is de gevolgde onderzoeksstrategie aangegeven.

**TABEL 2: Onderzoekstrategie**

<i>Onderzoeksaspect</i>	<i>Kritische parameters</i>	<i>Kritische bodemlaag (m-mv)</i>	<i>Hypothese</i>	<i>Strategie</i>	<i>Oppervlakte</i>
algemene bodemkwaliteit	-	-	onverdacht	NEN 5740 : ONV	circa 3.300 m <sup>2</sup>

### 3. VELDONDERZOEK

#### 3.1. VELDWERKZAAMHEDEN

De veldwerkzaamheden zijn op 15 november 2016 uitgevoerd. Op 22 november 2016 heeft bemonstering van het grondwater plaatsgevonden. De uitgevoerde boringen zijn beschreven in tabel 3. De onderzoekslocatie en de posities van de meetpunten zijn weergegeven in de situatietekening van bijlage 1.2.

**TABEL 3: Aantal boringen en boordiepte (in m-mv)**

<i>Onderzoeksaspect</i>	<i>Aantal x diepte [m-mv]</i>	<i>Boornummers</i>
algemene bodemkwaliteit	1 x 5,8 met peilbuis	01
	5 x 3,0	02, 03, 05, 06 en 07
	1 x 1,0	08
	2 x 0,9	10 en 12
	1 x 0,8	04
	4 x 0,5 / 0,58	09, 11, 13 en 14

#### Uitvoeringswijze

De veldwerkzaamheden zijn verricht door VeldXpert onder certificaat BRL SIKB 2000, VKB protocol 2001 en 2002. Tijdens de veldwerkzaamheden is niet afgeweken van de beoordelingsrichtlijn. Het veldverslag (met daarin de namen van de veldwerkers) is opgenomen in bijlage 6. Het procescertificaat en het hierbij behorende keurmerk zijn van toepassing op de activiteiten met betrekking tot de veldwerkzaamheden en de overdracht van de monsters, inclusief de daarbij behorende veldwerkregistratie aan een erkend laboratorium of de opdrachtgever. Uit oogpunt van onafhankelijkheid verklaart IDDS geen eigenaar te zijn van het terrein waarop het bodemonderzoek en de advisering betrekking heeft.

Tijdens het verrichten van de veldwerkzaamheden zijn de grond en het grondwater zintuiglijk beoordeeld op de mogelijke aanwezigheid van verontreinigingen (organoleptisch onderzoek) en is de texturele, minerale en organische samenstelling van de bodemlagen nauwkeurig beschreven (lithologisch onderzoek).

#### Organoleptisch onderzoek

Het opgeboorde bodemmateriaal is visueel beoordeeld op het voorkomen van antropogene bestanddelen (puin, slakken en dergelijke) en olieproduct (via olie/watertest). Het materiaal is met name beoordeeld op de volgende aspecten: de aard, grootte en gradatie van voorkomen.

Sommige verontreinigingen die in de bodem aanwezig zijn, kunnen aan de geur herkend worden. Benadrukt dient te worden dat, indien tijdens de veldwerkzaamheden passieve geurwaarnemingen worden gedaan, deze gekarakteriseerd worden en per boorpunt worden beschreven.

#### Asbest

Het veldonderzoek is uitgevoerd door veldwerkers welke zijn opgeleid voor het herkennen van asbestverdachte materialen. Tijdens de uitvoering van het bodemonderzoek is het maaiveld van de onderzoekslocatie, evenals het opgeboorde bodemmateriaal visueel beoordeeld op de aanwezigheid van asbestverdachte materialen.

### 3.2. RESULTATEN VELDWERK

#### Lithologisch onderzoek

De bodem van het terrein bestaat globaal vanaf het maaiveld tot een diepte van circa 5,8 m-mv uit zand. Een gedetailleerde beschrijving van de ter plaatse van de onderzoekslocatie aangetroffen bodemopbouw (lithologie) is weergegeven in bijlage 2 (boorstaten).

#### Organoleptisch onderzoek

In tabel 4 zijn de zintuiglijk waargenomen relevante bijzonderheden weergegeven waaraan mogelijk een bodemverontreiniging gerelateerd kan worden

Op het maaiveld en in het opgeboorde bodemmateriaal zijn zintuiglijk geen asbestverdachte materialen waargenomen.

**TABEL 4: Zintuiglijk waargenomen afwijkingen**

<i>Boring</i>	<i>Diepte [m-mv]</i>	<i>Samenstelling</i>	<i>Bijzonderheden</i>
01	0,08 – 2,00	matig fijn zand	zwak baksteenhoudend
02	0,08 – 0,50 2,00 – 3,00	matig fijn zand matig fijn zand	matig baksteenhoudend resten metselpuin
03	0,70 – 1,10 1,10 – 1,50 1,50 – 2,50	matig fijn zand matig fijn zand matig fijn zand	matig baksteen- en metselpuinhoudend zwak baksteen- en metselpuinhoudend resten baksteen
04	0,08 – 0,80	matig fijn zand	zwak metselpuin-, afval- en baksteenhoudend
04a	0,08 – 1,00	matig fijn zand	zwak baksteenhoudend en resten metselpuin
04b	0,08 – 1,00	matig fijn zand	resten metselpuin en baksteen
05	0,08 – 0,50 0,50 – 1,00 1,00 – 1,50	matig fijn zand matig fijn zand matig fijn zand	resten metselpuin matig baksteen- en metselpuinhoudend resten metselpuin en kolengruis
08	0,05 – 0,50 0,50 – 1,00	matig fijn zand matig fijn zand	zwak metselpuinhoudend en resten bitumen resten baksteen
10	0,05 – 0,40 0,40 – 0,90	matig fijn zand matig fijn zand	matig baksteenhoudend resten metselpuin
12	0,08 - 0,40 0,40 – 0,90	matig fijn zand matig fijn zand	matig baksteenhoudend resten baksteen

#### Grondwatermetingen

In tabel 5 zijn de resultaten van de metingen die aan het grondwater zijn uitgevoerd weergegeven.

**TABEL 5: Metingen uitgevoerd aan het grondwater**

<i>Peilbuisnummer</i>	<i>Filterstelling [m-mv]</i>	<i>Grondwaterstand [m-mv]</i>	<i>Metingen</i>			
			<i>pH</i>	<i>EC [<math>\mu</math>S/cm]</i>	<i>Troebelheid (NTU)</i>	<i>Belucht</i>
01	4,8 – 5,8	4,20	8,01	500	5,40	nee

Het elektrisch geleidingsvermogen (EC) en de mate van troebelheid (NTU) van het grondwater vertonen geen afwijkende waarden ten opzichte van een natuurlijke situatie. De gemeten zuurgraad (pH) is (enigszins) verhoogd ten opzichte van een natuurlijke situatie. Echter, een verklaring hiervoor is op basis van de voor de locatie bekende gegevens voorsniet te geven.

## 4. CHEMISCH ONDERZOEK

Voor de verrichting van het chemisch onderzoek zijn de grond(water)monsters overgebracht naar een (RvA) geaccrediteerd en AS3000 erkend laboratorium.

### 4.1. ANALYSESTRATEGIE

Ten behoeve van het vaststellen van de algemene chemische kwaliteit van de bodem zijn van de boven- en ondergrond grondmengmonsters samengesteld. Als ondergrond is de bodemlaag vanaf 0,6 m-mv aangemerkt.

Bij de selectie van de grond(meng)monsters is zowel rekening gehouden met de zintuiglijk waargenomen afwijkingen als het verkrijgen van een ruimtedekkend en representatief beeld van de milieuhygiënische kwaliteit van de bodem ter plaatse.

De grond- en grondwatermonsters zijn geanalyseerd op het standaard NEN-pakket. Voorts zijn ten behoeve van de correctie van de achtergrond- en interventiewaarden van zowel de boven- als de ondergrond de percentages lutum en organische stof vastgelegd.

#### Analysepakketten

In het standaard NEN-pakket voor grond zijn de volgende analyses opgenomen:

- Zware metalen (barium, cadmium, kobalt, koper, kwik, lood, molybdeen, nikkel en zink).
- PAK (polycyclische aromatische koolwaterstoffen).
- Minerale olie (GC).
- PCB (PolyChloorBifenylen).

Het standaard NEN-pakket voor grondwater omvat de volgende analyses:

- Zware metalen (barium, cadmium, kobalt, koper, kwik, lood, molybdeen, nikkel en zink).
- BTEXNS (benzeen, toluen, ethylbenzeen, xylenen, naftaleen en styreen).
- VOCl (vluchtige organochloorverbindingen).
- Minerale olie.

#### 4.2. RESULTATEN EN TOETSING CHEMISCHE ANALYSES

De resultaten van de chemische analyses zijn weergegeven op de analysecertificaten, die in bijlage 3 zijn opgenomen.

Voor de interpretatie van de resultaten van de chemische analyses van de grondmonsters zijn de meetwaarden, conform bijlage G van de Regeling bodemkwaliteit, gecorrigeerd voor de gemeten percentages lutum en/of organische stof. Voor de organische parameters PCB en minerale olie zijn ten behoeve van de correctie percentages organisch stof aangehouden van minimaal 2,0 %, en maximaal 30,0 %. Voor de organische parameter PAK zijn ten behoeve van de correctie percentages organisch stof aangehouden van minimaal 10,0 %, en maximaal 30,0 %. Voor de zware metalen zijn ten behoeve van de correctie minimale percentages lutum en organisch stof van 2% aangehouden.

De gecorrigeerde meetwaarden zijn vergeleken met het toetsingskader van de Wet bodembescherming. Dit toetsingskader bestaat uit de achtergrondwaarden, zoals opgenomen in bijlage B van de Regeling bodemkwaliteit, en de interventiewaarden, zoals opgenomen in de Circulaire bodemsanering per 1 juli 2013 (Staatscourant nr. 16675, 27 juni 2013).

Naast het wettelijk kader zijn de gecorrigeerde meetwaarden getoetst aan de tussenwaarden, zijnde het rekenkundig gemiddelde van de achtergrond- en interventiewaarden voor de betreffende stof. Indien de gecorrigeerde meetwaarde voor één of meerdere stoffen de tussenwaarde overschrijdt kan in potentie sprake zijn van een geval van ernstige bodemverontreiniging (Handhavingsuitvoeringsmethode Wbb, versie 7.5 van het SIKB) en is het uitvoeren van nader bodemonderzoek in veel gevallen noodzakelijk.

De analyseresultaten, gecorrigeerde meetwaarden, de achtergrond-, tussen- en interventiewaarden, alsmede de resultaten van de uitgevoerde toetsing, zijn weergegeven in bijlage 4.1 (grond) en 4.2 (grondwater).

De overschrijdingen ten opzichte van het hierboven beschreven toetsingskader zijn als volgt geclassificeerd:

- Het gehalte is lager dan of gelijk aan de achtergrondwaarde (grond) of streefwaarde (grondwater), dan wel de rapportagegrens.
- \* Het gehalte overschrijdt de achtergrondwaarde (grond) of streefwaarde (grondwater) en is lager dan of gelijk aan de tussenwaarde, zijnde licht verontreinigd.
- \*\* Het gehalte overschrijdt de tussenwaarde en is lager dan of gelijk aan de interventiewaarde, zijnde matig verontreinigd.
- \*\*\* Het gehalte overschrijdt de interventiewaarde, zijnde sterk verontreinigd.

In tabel 6 zijn de gecorrigeerde meetwaarden en toetsingsresultaten voor grond weergegeven.

**TABEL 6: Resultaten chemisch onderzoek grondmonsters (mg/kg.ds)**

Monster	Humus [%]	Lutum [%]	Cd	Co	Cu	Hg	Mb	Ni	Pb	Zn	PAK	PCB	Olie
MM01	1,1	1	-	-	-	-	-	-	99*	218*	2,4*	-	-
MM02	1,3	1	-	-	-	0,36*	-	-	268*	332*	14*	-	-
MM03	0,8	1	-	-	-	-	-	-	-	-	-	-	-
MM04	2	1	-	-	-	0,2*	-	-	123*	-	3,1*	-	-
MM05	0,8	1	-	-	-	-	-	-	142*	216*	4,6*	-	255*
MM06	0,4	1	-	-	-	-	-	-	-	-	-	-	-

MM01: 01 (8-58) + 04 (8-58) + 05 (8-50) + 08 (5-50): zand, zwak baksteen- en metselpuinhoudend

MM02: 02 (8-50) + 10 (5-40) + 12 (8-40): zand, matig baksteenhoudend

MM03: 06 (0-50) + 07 (8-58) + 09 (5-55) + 11 (8-58) + 13 (0-20): zand

MM04: 02 (200-250) + 03 (150-200) + 05 (100-150): zand, resten baksteen en metselpuin

MM05: 03 (70-110) + 05 (50-100): zand, matig baksteen- en metselpuinhoudend

MM06: 01 (430-480) + 02 (100-150) + 05 (200-250) + 06 (150-200) + 07 (250-300): zand

In het grondwater uit peilbuis 01 zijn geen overschrijdingen aangetroffen ten opzichte van de streef- en interventiewaarden uit de toetsingstabel (Wet bodembescherming) met betrekking tot de onderzochte parameters.

## 5. BESPREKING ONDERZOEKSRISULTATEN

Naar aanleiding van de verkregen onderzoeksresultaten blijkt met betrekking tot de chemische bodemkwaliteit ter plaatse van de onderzoekslocatie het volgende:

### Grond

De grond ter plaatse van de onderzoekslocatie is opgebouwd uit zand. In de grond zijn zintuiglijk bijmengingen met bodemvreemde materialen (baksteen, metselpuin, afval en kolengruis) waargenomen.

### *Bovengrond*

In MM01 overschrijden de gehalten lood, zink en PAK de desbetreffende achtergrondwaarden. In MM02 overschrijden de gehalten kwik, lood, zink en PAK de desbetreffende achtergrondwaarden. In MM03 zijn alle geanalyseerde parameters lager dan de desbetreffende achtergrondgehalten. De licht verhoogd aangetoonde gehalten kunnen naar alle waarschijnlijkheid worden gerelateerd aan bijmengingen met bodemvreemd materiaal.

### *Ondergrond*

In MM04 overschrijden de gehalten kwik, lood en PAK de desbetreffende achtergrondwaarden. In MM05 overschrijden de gehalten lood, zink, PAK en minerale olie de desbetreffende achtergrondwaarden. In MM06 zijn alle geanalyseerde parameters lager dan de desbetreffende achtergrondgehalten. De licht verhoogd aangetoonde gehalten kunnen naar alle waarschijnlijkheid worden gerelateerd aan bijmengingen met bodemvreemd materiaal.

### Grondwater

De grondwaterstand bevindt zich op circa 4,20 m-mv. Tijdens het veldonderzoek is de zuurgraad (pH) licht verhoogd aangetoond.

In het grondwater uit peilbuis 01 zijn de concentraties van de onderzochte parameters lager dan de betreffende streefwaarden.

### Bespreking/discussie

De licht verhoogde gehalten in de grond geven geen aanleiding tot het uitvoeren van een aanvullend bodemonderzoek.

De aangetoonde milieuhygiënische kwaliteit van de bodem vormt geen belemmering voor de voorgenomen herinrichting van het perceel.

## 6. CONCLUSIES EN ADVIES

In opdracht van de Gemeente Noordwijk is een verkennend milieukundig bodemonderzoek verricht op de locatie Maarten Kruytstraat / Abraham van Royenstraat te Noordwijk.

### Aanleiding en doelstelling onderzoek

Het onderzoek is uitgevoerd in verband met de herontwikkeling van het parkeerterrein waarbij een parkeerkelder zal worden gerealiseerd en bijbehorende aanvraag van een omgevingsvergunning (activiteit bouwen). In het kader van de Woningwet/Gemeentelijke Bouwverordening dient een omgevingsvergunningaanvraag (activiteit bouwen) vergezeld te gaan van een rapportage inzake de milieuhygiënische kwaliteit van de bodem.

Doel van het onderzoek is vast te stellen of het voormalige dan wel het huidige gebruik van de onderzoekslocatie heeft geleid tot een verontreiniging van de bodem. Het verkennend bodemonderzoek beoogt het verkrijgen van inzicht in aard, plaats van voorkomen en concentraties van eventueel aanwezige verontreinigende stoffen in de bodem.

Ter bepaling van de milieuhygiënische bodemkwaliteit binnen de begrenzing van de onderzoekslocatie, is de norm NEN 5740 (onderzoeksstrategie bij verkennend onderzoek, NNI, januari 2009) gehanteerd. Deze norm beschrijft de werkwijze voor het opstellen van de onderzoeksstrategie bij een verkennend bodemonderzoek naar de (mogelijke) aanwezigheid van bodemverontreiniging en de werkwijze voor het bepalen van de milieuhygiënische kwaliteit van de bodem en eventueel vrijkomende grond.

### Conclusies

Aan de hand van de resultaten van het onderzoek kan het volgende worden geconcludeerd:

- In de grond zijn zintuiglijk bijmengingen met bodemvreemde materialen (baksteen, metselpuin, afval en kolengruis) waargenomen.
- Op het maaiveld en in het opgeboorde bodemmateriaal zijn zintuiglijk geen asbestverdachte materialen waargenomen.
- De bovengrond is licht verontreinigd met kwik, lood, zink en PAK.
- De ondergrond is licht verontreinigd met kwik, lood, zink, PAK en minerale olie.
- Het grondwater is niet verontreinigd met de onderzochte parameters.

Gelet op de onderzoeksresultaten, te weten de aangetoonde overschrijdingen van de betreffende achtergrondwaarden, dient de hypothese onverdacht voor de onderzoekslocatie formeel te worden verworpen. Echter, de gemeten waarden zijn dermate gering dat aanvullend onderzoek naar het voorkomen van deze stoffen in de bodem op het perceel, ingevolge de Wet bodembescherming, niet noodzakelijk is. Op basis van het vooronderzoek was de verwachting dat licht verhoogde gehalten aangetroffen konden worden.

Beperkingen inzake het verlenen van een omgevingsvergunning (activiteit bouwen), dan wel de voortzetting van het huidige bodemgebruik, worden op basis van de onderzoeksresultaten uit milieuhygiënisch oogpunt niet voorzien.

### Aanbevelingen

Wij adviseren om de onderzoeksresultaten voor te leggen aan het bevoegd gezag, zijnde Gemeente Noordwijk, om na te gaan of zij kunnen instemmen met de onderzoeksresultaten en bovengenoemde conclusies ten behoeve van het verkrijgen van een omgevingsvergunning (activiteit bouwen).

Indien op de onderzoekslocatie ten gevolge van graafwerkzaamheden grond vrijkomt en buiten de locatie wordt hergebruikt, vindt hergebruik veelal plaats binnen het kader van het Besluit bodemkwaliteit. In dat geval dient de chemische kwaliteit van de grond te worden getoetst aan de kwaliteitsnormen die door het Besluit bodemkwaliteit aan de betreffende toepassing worden verbonden.

IDDS bv  
Noordwijk (ZH)

## 7. BETROUWBAARHEID

Het onderhavige onderzoek is op zorgvuldige wijze verricht volgens de algemeen geaccepteerde inzichten en methoden. Echter, een bodemonderzoek is gebaseerd op het nemen van een beperkt aantal monsters en chemische analyses.

IDDS streeft naar een zo groot mogelijke representativiteit van het onderzoek. Toch blijft het mogelijk dat lokaal afwijkingen in de milieuhygiënische kwaliteit of opbouw van het bodemmateriaal voorkomen, ten opzichte van de in onderhavig rapport beschreven situatie. IDDS acht zich niet aansprakelijk voor eventuele schade die als gevolg van deze afwijkingen zou kunnen ontstaan.

Hierbij dient tevens te worden gewezen op het feit dat het uitgevoerde onderzoek een momentopname is. Beïnvloeding van de milieuhygiënische kwaliteit van de bodem (grond en grondwater) zou plaats kunnen vinden na uitvoering van dit onderzoek door, bijvoorbeeld het bouwrijp maken van de locatie, het aanvoeren van grond van elders, toevoeging van bodemvreemde materialen of het naar de onderzoekslocatie verspreiden van verontreinigingen van verder gelegen terreinen via het grondwater.

Naarmate de periode tussen de uitvoering van het onderzoek en het gebruik van de resultaten langer wordt, zal meer voorzichtigheid betracht moeten worden. In veel gevallen hanteren de beoordelende instanties termijnen (doorgaans maximaal 3 jaar voor een bedrijfslocatie en maximaal 5 jaar voor een woonlocatie) waarbinnen de onderzoeksresultaten representatief worden geacht te zijn.

Bij het gebruik van de resultaten van dit onderzoek dient het doel van het onderzoek goed in ogenschouw te worden genomen. Zo zullen de resultaten van een onderzoek naar het voorkomen en/of verspreiding van één specifieke verontreinigende stof geen uitsluitel bieden omtrent de aanwezigheid aan verhoogde concentraties van overige, niet onderzochte verontreinigende stoffen.

**BIJLAGE 1**

1.1 OVERZICHTSKAART

1.2 SITUATIEKENING

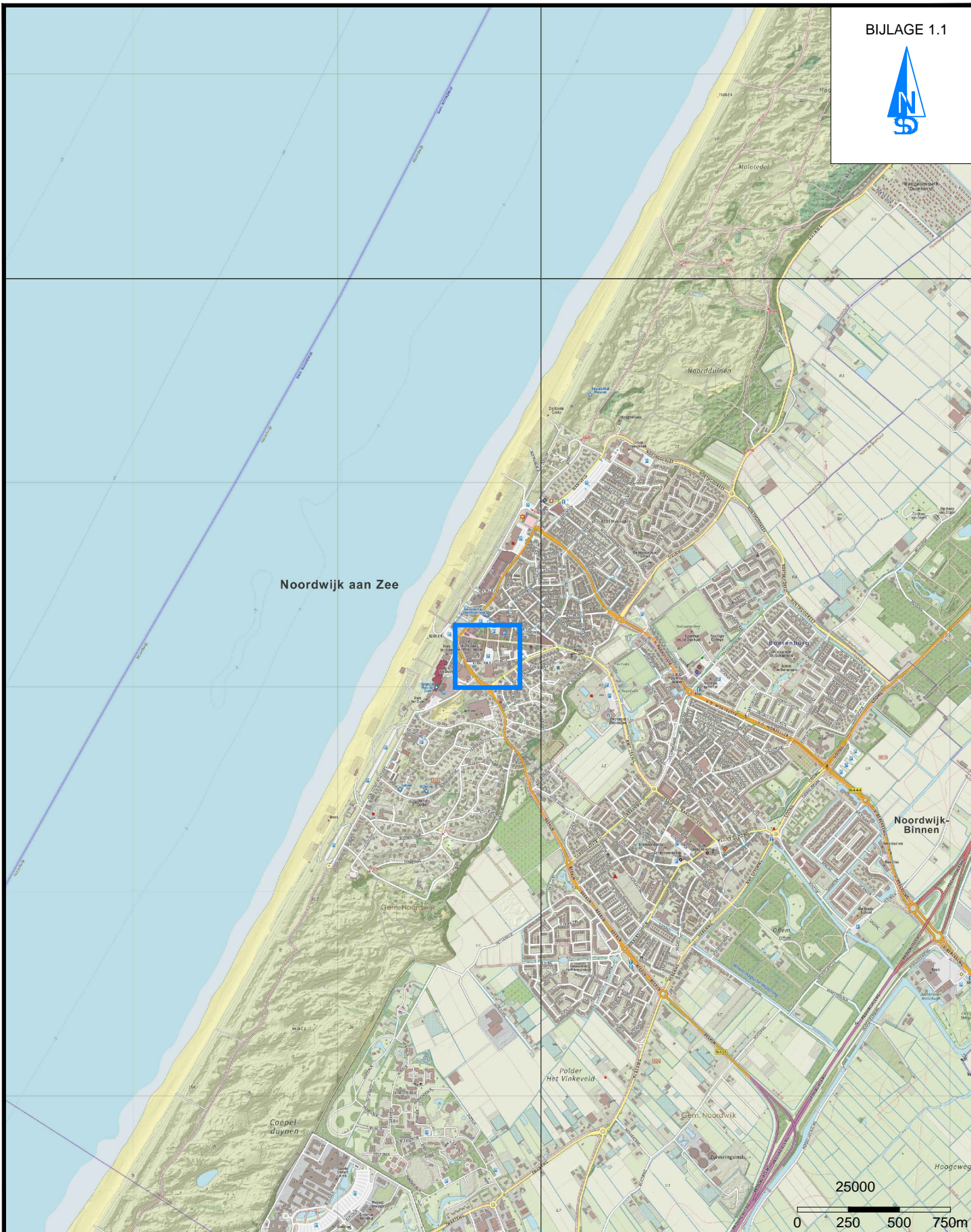

LOCATIE-AANDUIDING

Ruimte & Ontwikkeling

- Milieu
- Archeologie
- Explosieven
- Water
- Asbest
- Cultuurtechniek
- Bouw
- Infra

**IDDS**

W: [www.idds.nl](http://www.idds.nl)

SCHAAL:  
**1:25.000**

LIGGING ONDERZOEKSLocatIE

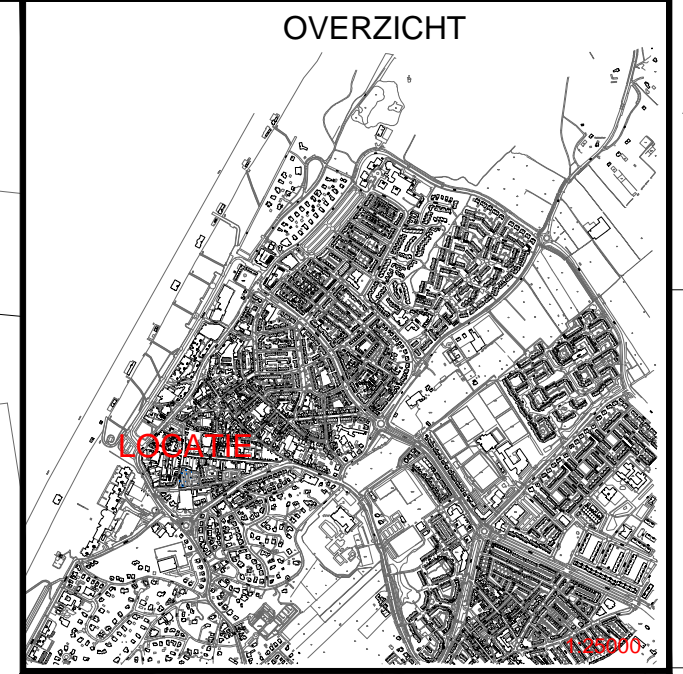

- LEGENDA
- bebouwing
  - begrenzing onderzoekslocatie
  - huisnummer

- boring
- boring met peilbuis

OPDRACHTGEVER: Gemeente Noordwijk	BIJLAGE: 1.2
PROJECTNUMMER: 1610J722/JHA	
TITEL: BODEMONDERZOEK	
LOCATIE: MAARTEN KRUYTSTRAAT/KABELJAUWSTEEG TE NOORDWIJK	
TEKENAAR: HNA	
DATUM: 17-11-2016	<p>Ruimte &amp; Ontwikkeling</p> <ul style="list-style-type: none"> <li>Milieu</li> <li>Archeologie</li> <li>Explosieven</li> <li>Water</li> <li>Asbest</li> <li>Cultuurtechniek</li> <li>Bouw</li> <li>Infra</li> </ul>
DATUM WIJZING:	
VRIJGAVE: JHA	
DATUM WIJZING: -----	
SCHAAL: 1:500    FORMAAT: A3	
<p>W: www.idds.nl</p>	

1      2      3      4      5      6      7      8

**BIJLAGE 2**  
BOORSTATEN EN LEGENDA

### Boring:

### 01

Datum:

15-11-2016

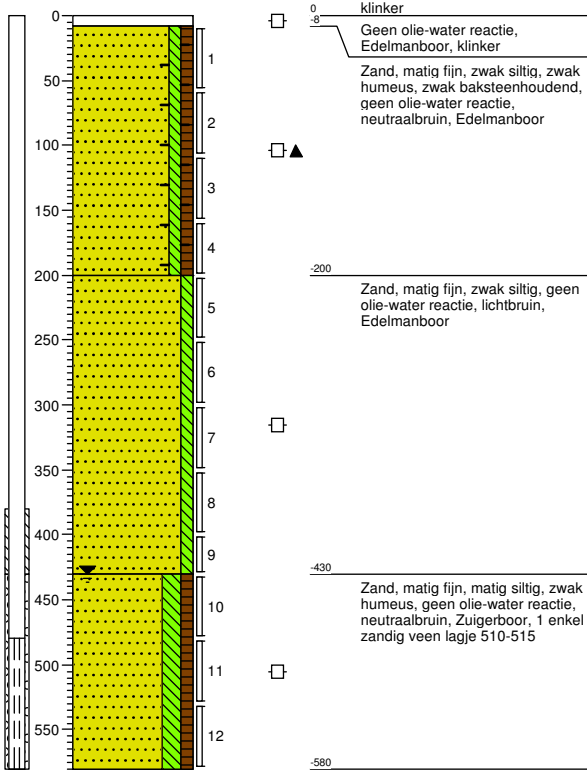

### Boring:

### 02

Datum:

15-11-2016

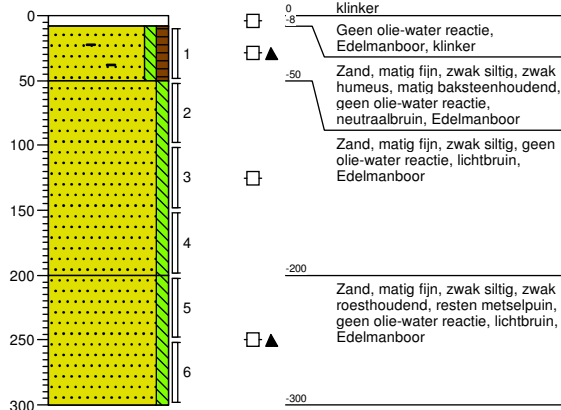

### Boring:

### 03

Datum:

15-11-2016

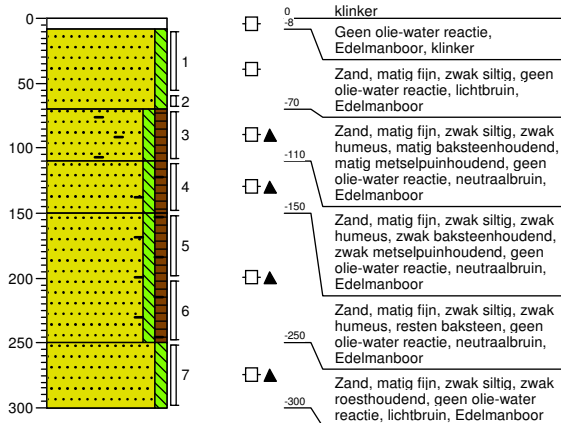

### Boring:

### 04

Datum:

15-11-2016



### Boring:

**05**

Datum:

15-11-2016

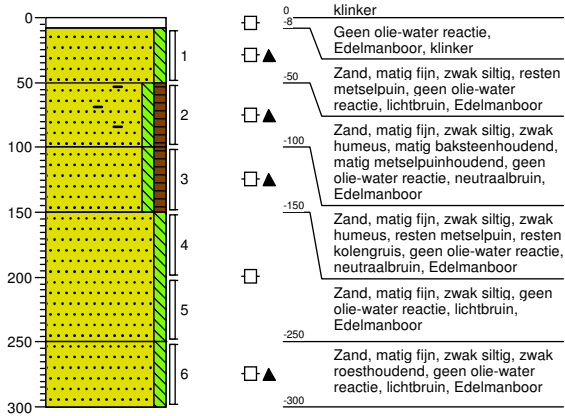

### Boring:

**06**

Datum:

15-11-2016

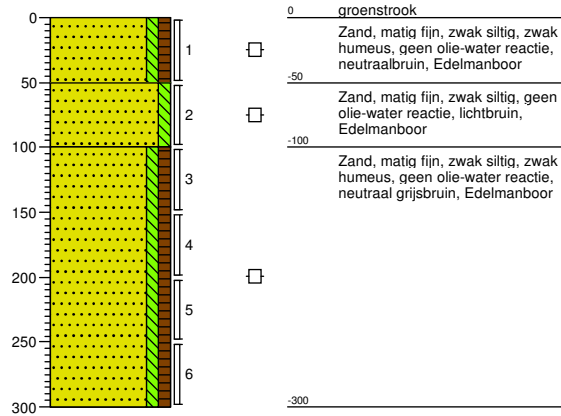

### Boring:

**07**

Datum:

15-11-2016

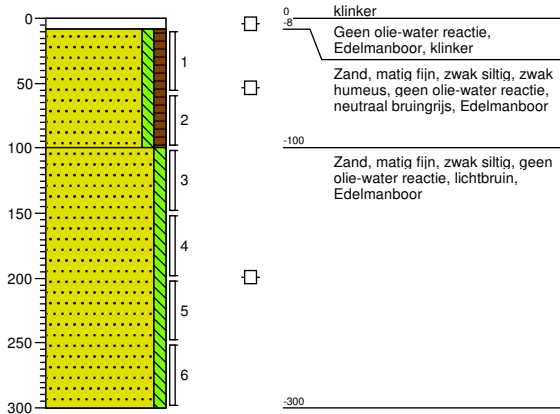

### Boring:

**08**

Datum:

15-11-2016

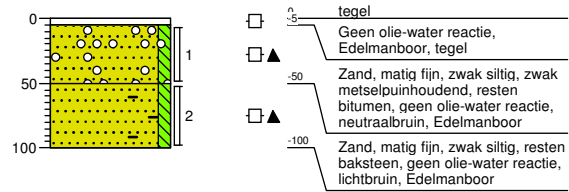

### Boring: 09

Datum:

09

15-11-2016

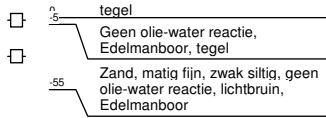
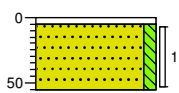

### Boring: 10

Datum:

10

15-11-2016

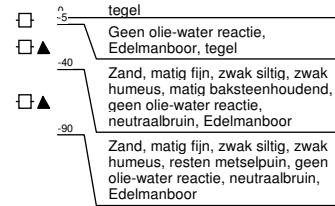
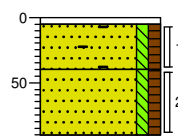

### Boring: 11

Datum:

11

15-11-2016

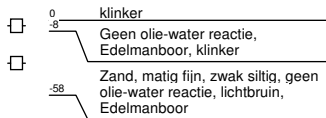
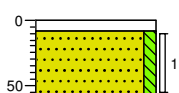

### Boring: 12

Datum:

12

15-11-2016

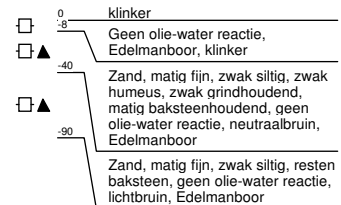
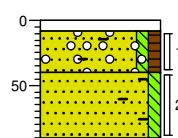

### Boring: 13

Datum:

13

15-11-2016

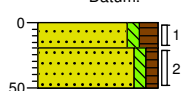

- 0 berm
- -20 Zand, matig fijn, zwak siltig, matig humeus, geen olie-water reactie, donkerbruin, Edelmanboor
- -50 Zand, matig fijn, zwak siltig, zwak humeus, geen olie-water reactie, neutraal bruingrijs, Edelmanboor

### Boring: 14

Datum:

14

15-11-2016

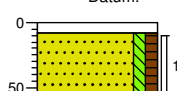

- 0 klinker
- -8 Geen olie-water reactie, Edelmanboor, klinker
- -58 Zand, matig fijn, zwak siltig, zwak humeus, geen olie-water reactie, licht grijsbruin, Edelmanboor

# Legenda (conform NEN 5104)

## grind

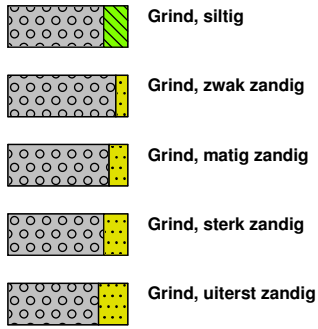

## zand

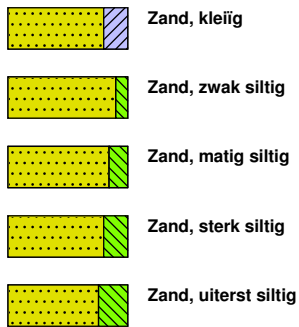

## veen

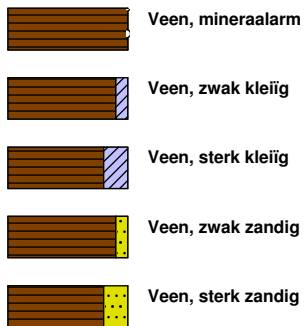

## peilbuis

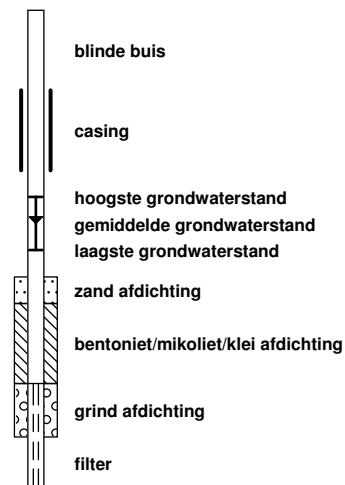

## klei



## leem

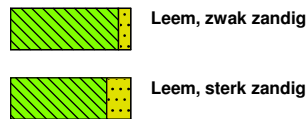

## overige toevoegingen

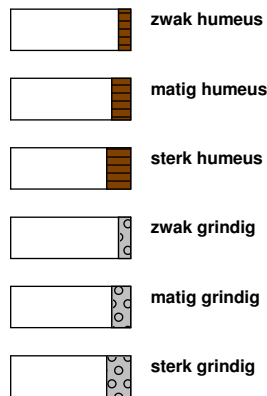

## geur



## olie

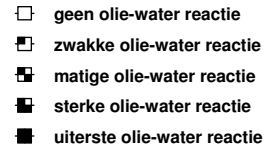

## p.i.d.-waarde

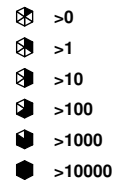

## monsters

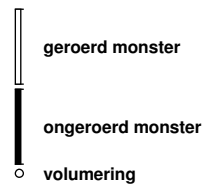

## overig



**BIJLAGE 3.1**  
ANALYSECERTIFICATEN GROND

IDDS Milieu B.V.  
T.a.v. de heer J. van Haaster  
Postbus 126  
2200 AC NOORDWIJK ZH

Uw kenmerk : 1610J722-Maarten Kruytstraat Abraham van Royenstr  
Ons kenmerk : Project 629809  
Validatieref. : 629809\_certificaat\_v1  
Opdrachtverificatiecode: STQL-RIWE-PTSI-INV  
Bijlage(n) : 3 tabel(len) + 6 oliechromatogram(men) + 2 bijlage(n)

Amsterdam, 23 november 2016

Hierbij zend ik u de resultaten van het laboratoriumonderzoek dat op uw verzoek is uitgevoerd in de door u aangeboden monsters.

De resultaten hebben uitsluitend betrekking op de monsters, zoals die door u voor analyse ter beschikking werden gesteld.

Het onderzoek is, met uitzondering van eventueel uitbesteed onderzoek, uitgevoerd door Eurofins Omegam volgens de methoden zoals ze zijn vastgelegd in het geldende accreditatie-certificaat L086 en/of in de bundel "Analysevoorschriften Eurofins Omegam". De in dit onderzoek uitgevoerde onderzoeksmethoden van de geaccrediteerde analyses zijn in een aparte bijlage als onderdeel van dit analyse-certificaat opgenomen. De methoden zijn, voor zover mogelijk, ontleend aan de accreditatieprogramma's/schema's en NEN- EN- en/of ISO-voorschriften.

Ik wijs u erop dat het analyse-certificaat alleen in zijn geheel mag worden gereproduceerd. Ik vertrouw erop uw opdracht volledig en naar tevredenheid te hebben uitgevoerd. Heeft u naar aanleiding van deze rapportage nog vragen, dan verzoek ik u contact op te nemen met onze klantenservice.

Hoogachtend,  
namens Eurofins Omegam,



Ing. J. Tukker  
Manager productie

Op dit certificaat zijn onze algemene voorwaarden van toepassing.  
Dit analyse-certificaat mag niet anders dan in zijn geheel worden gereproduceerd.

**ANALYSECERTIFICAAT**

**Project code** : 629809  
**Project omschrijving** : 1610J722-Maarten Kruytstraat Abraham van Royenstr  
**Opdrachtgever** : IDDS Milieu B.V.

**Monsterreferenties**

**4666937** = 01 (8-58) 04 (8-58) 05 (8-50) 08 (5-50)  
**4666938** = 02 (8-50) 10 (5-40) 12 (8-40)  
**4666939** = 06 (0-50) 07 (8-58) 09 (5-55) 11 (8-58) 13 (0-20)

<b>Opgegeven bemonsteringsdatum</b>	: 15/11/2016	15/11/2016	15/11/2016
<b>Ontvangstdatum opdracht</b>	: 16/11/2016	16/11/2016	16/11/2016
<b>Startdatum</b>	: 16/11/2016	16/11/2016	16/11/2016
<b>Monstercode</b>	: 4666937	4666938	4666939
<b>Matrix</b>	: Grond	Grond	Grond

**Monstervoorbewerking**

	uitgevoerd	uitgevoerd	uitgevoerd
S AS3000 (steekmonster)			
S gewicht artefact g	< 1	< 1	< 1
S soort artefact	nvt	nvt	nvt
S voorbewerking AS3000	uitgevoerd	uitgevoerd	uitgevoerd

**Algemeen onderzoek - fysisch**

S droogrest	%	89,9	89,5	89,5
S organische stof (gec. voor lutum) % (m/m ds)		1,1	1,3	0,8
S lutumgehalte (pipetmethode) % (m/m ds)		< 1	< 1	< 1

**Anorganische parameters - metalen**

S barium (Ba)	mg/kg ds	32	62	< 20
S cadmium (Cd)	mg/kg ds	< 0,20	0,22	< 0,20
S kobalt (Co)	mg/kg ds	< 3,0	< 3,0	< 3,0
S koper (Cu)	mg/kg ds	14	19	7,1
S kwik (Hg) FIAS/Fims	mg/kg ds	0,09	0,25	0,05
S lood (Pb)	mg/kg ds	63	170	16
S molybdeen (Mo)	mg/kg ds	< 1,5	< 1,5	< 1,5
S nikkel (Ni)	mg/kg ds	4	5	5
S zink (Zn)	mg/kg ds	92	140	42

**Organische parameters - niet aromatisch**

S minerale olie (florisil clean-up)	mg/kg ds	< 35	< 35	< 35
-------------------------------------	----------	------	------	------

**Organische parameters - aromatisch**
*Polycyclische koolwaterstoffen:*

S naftaleen	mg/kg ds	< 0,05	0,07	< 0,05
S fenantreen	mg/kg ds	0,20	2,0	0,06
S anthraceen	mg/kg ds	0,11	0,86	< 0,05
S fluoranteen	mg/kg ds	0,54	3,3	0,12
S benzo(a)antraceen	mg/kg ds	0,24	1,4	0,09
S chryseen	mg/kg ds	0,31	1,5	0,11
S benzo(k)fluoranteen	mg/kg ds	0,21	0,97	0,08
S benzo(a)pyreen	mg/kg ds	0,32	1,6	0,12
S benzo(ghi)peryleen	mg/kg ds	0,22	0,93	0,07
S indeno(1,2,3-cd)pyreen	mg/kg ds	0,18	0,99	0,09
S som PAK (10)	mg/kg ds	2,4	14	0,81

**Organische parameters - gehalogeneerd**
*Polychloorbifenylen:*

S PCB -28	mg/kg ds	< 0,001	< 0,001	< 0,001
S PCB -52	mg/kg ds	< 0,001	< 0,001	< 0,001
S PCB -101	mg/kg ds	< 0,001	< 0,001	< 0,001
S PCB -118	mg/kg ds	< 0,001	< 0,001	< 0,001
S PCB -138	mg/kg ds	< 0,001	< 0,001	< 0,001
S PCB -153	mg/kg ds	< 0,001	< 0,001	< 0,001
S PCB -180	mg/kg ds	< 0,001	< 0,001	< 0,001
S som PCBs (7)	mg/kg ds	0,005	0,005	0,005

Dit analyse-certificaat, inclusief voorblad en eventuele bijlage(n), mag niet anders dan in zijn geheel worden gereproduceerd.

- De met een 'Q' gemerkte analyses zijn door RvA geaccrediteerd (registratienummer L086).

- De met een 'S' gemerkte analyses zijn op basis van het schema AS 3000 geaccrediteerd.

Opdrachtverificatiecode: STQL-RIWE-PTSI-INVC

Ref.: 629809\_certificaat\_v1

**ANALYSECERTIFICAAT**

**Project code** : 629809  
**Project omschrijving** : 1610J722-Maarten Kruytstraat Abraham van Royenstr  
**Opdrachtgever** : IDDS Milieu B.V.

**Monsterreferenties**

4666940 = 02 (200-250) 03 (150-200) 05 (100-150)

4666941 = 03 (70-110) 05 (50-100)

4666942 = 01 (430-480) 02 (100-150) 05 (200-250) 06 (150-200) 07 (250-300)

<b>Opgegeven bemonsteringsdatum</b>	: 15/11/2016	15/11/2016	15/11/2016
<b>Ontvangstdatum opdracht</b>	: 16/11/2016	16/11/2016	16/11/2016
<b>Startdatum</b>	: 16/11/2016	16/11/2016	16/11/2016
<b>Monstercode</b>	: 4666940	4666941	4666942
<b>Matrix</b>	: Grond	Grond	Grond

**Monstervoorbewerking**

	uitgevoerd	uitgevoerd	uitgevoerd
S AS3000 (steekmonster)	< 1	< 1	< 1
S gewicht artefact g	nvt	nvt	nvt
S soort artefact	uitgevoerd	uitgevoerd	uitgevoerd
S voorbewerking AS3000			

**Algemeen onderzoek - fysisch**

S droogrest	%	88,3	91,5	92,9
S organische stof (gec. voor lutum) % (m/m ds)		2,0	0,8	0,4
S lutumgehalte (pipetmethode) % (m/m ds)		< 1	< 1	< 1

**Anorganische parameters - metalen**

S barium (Ba)	mg/kg ds	35	51	< 20
S cadmium (Cd)	mg/kg ds	< 0,20	< 0,20	< 0,20
S kobalt (Co)	mg/kg ds	< 3,0	< 3,0	< 3,0
S koper (Cu)	mg/kg ds	9,0	9,0	< 5,0
S kwik (Hg) FIAS/Fims	mg/kg ds	0,14	0,10	< 0,05
S lood (Pb)	mg/kg ds	78	90	13
S molybdeen (Mo)	mg/kg ds	< 1,5	< 1,5	< 1,5
S nikkel (Ni)	mg/kg ds	4	4	< 4
S zink (Zn)	mg/kg ds	47	91	< 20

**Organische parameters - niet aromatisch**

S minerale olie (florisil clean-up)	mg/kg ds	< 35	51	< 35
-------------------------------------	----------	------	----	------

**Organische parameters - aromatisch**
*Polycyclische koolwaterstoffen:*

S naftaleen	mg/kg ds	< 0,05	< 0,05	< 0,05
S fenantreen	mg/kg ds	0,43	0,38	< 0,05
S anthraceen	mg/kg ds	0,13	0,18	< 0,05
S fluoranteen	mg/kg ds	0,76	1,1	0,08
S benzo(a)antraceen	mg/kg ds	0,27	0,41	< 0,05
S chryseen	mg/kg ds	0,35	0,56	< 0,05
S benzo(k)fluoranteen	mg/kg ds	0,22	0,34	< 0,05
S benzo(a)pyreen	mg/kg ds	0,35	0,57	< 0,05
S benzo(ghi)peryleen	mg/kg ds	0,27	0,48	< 0,05
S indeno(1,2,3-cd)pyreen	mg/kg ds	0,24	0,51	< 0,05
S som PAK (10)	mg/kg ds	3,1	4,6	0,40

**Organische parameters - gehalogeneerd**
*Polychloorbifenylen:*

S PCB -28	mg/kg ds	< 0,001	< 0,001	< 0,001
S PCB -52	mg/kg ds	< 0,001	< 0,001	< 0,001
S PCB -101	mg/kg ds	< 0,001	< 0,001	< 0,001
S PCB -118	mg/kg ds	< 0,001	< 0,001	< 0,001
S PCB -138	mg/kg ds	< 0,001	< 0,001	< 0,001
S PCB -153	mg/kg ds	< 0,001	< 0,001	< 0,001
S PCB -180	mg/kg ds	< 0,001	< 0,001	< 0,001
S som PCBs (7)	mg/kg ds	0,005	0,005	0,005

Dit analyse-certificaat, inclusief voorblad en eventuele bijlage(n), mag niet anders dan in zijn geheel worden gereproduceerd.

- De met een 'Q' gemerkte analyses zijn door RvA geaccrediteerd (registratienummer L086).

- De met een 'S' gemerkte analyses zijn op basis van het schema AS 3000 geaccrediteerd.

Opdrachtverificatiecode: STQL-RIWE-PTSI-INVC

Ref.: 629809\_certificaat\_v1

---

**ANALYSECERTIFICAAT**

---

**Project code** : 629809  
**Project omschrijving** : 1610J722-Maarten Kruytstraat Abraham van Royenstr  
**Opdrachtgever** : IDDS Milieu B.V.

---

## Opmerkingen m.b.t. analyses

---

### Opmerking(en) algemeen

#### Organische stof gehalte (gecorrigeerd voor lutum en vrij ijzer in de vorm van Fe<sub>2</sub>O<sub>3</sub>)

Het organische stofgehalte is gecorrigeerd voor het in het analysecertificaat gerapporteerde lutumgehalte. Indien het lutumgehalte niet is gerapporteerd is de correctie uitgevoerd met een lutumgehalte van 5,4% (gemiddeld lutumgehalte Nederlandse bodem, AS3010/AS3210, prestatieblad organische stofgehalte in grond/waterbodem). Indien het vrij ijzergehalte is bepaald en groter is dan 5 % m/m, is bij de berekening van het organische stof gecorrigeerd voor dat gehalte aan vrij ijzer.

#### Sommatie van concentraties voor groepsparameters

De sommatie is uitgevoerd volgens AS3000 paragraaf 2.5.2 en bijlage 3.

---

## OLIE-ONDERZOEK

Monstercode : 4666937  
Project omschrijving : 1610J722-Maarten Kruytstraat Abraham van Royenstr  
Uw referentie : 01 (8-58) 04 (8-58) 05 (8-50) 08 (5-50)  
Methode : minerale olie (florisil clean-up)

## OLIECHROMATOGRAM

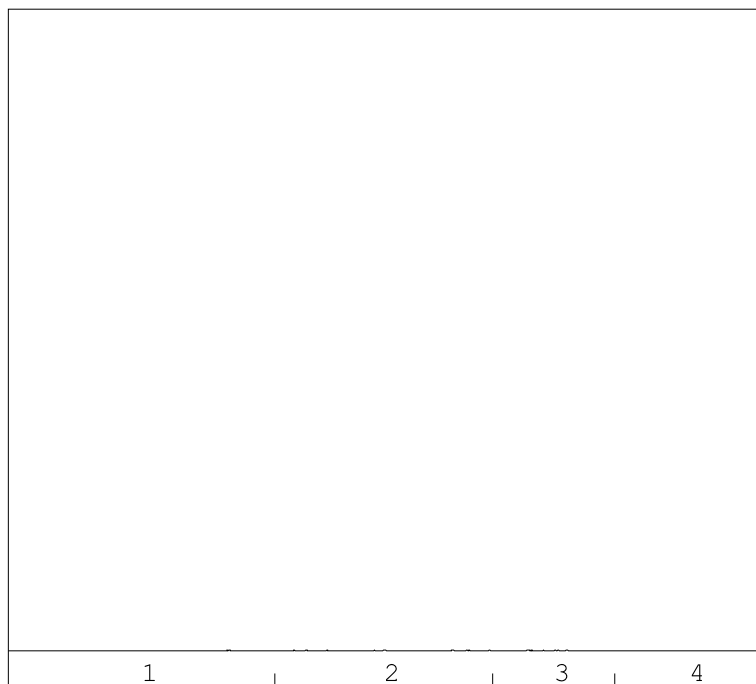

→  
oliefractieverdeling

minerale olie gehalte: <35 mg/kg ds

**ANALYSEMETHODE**

Vorbewerking grond : Extractie gebaseerd op NEN 6978, incl. florisil clean-up.  
Vorbewerking AP04 : Extractie conform NEN 6978, incl. florisil clean-up.  
Vorbewerking water : Extractie gebaseerd op ISO 9377-2, incl. florisil clean-up.  
Analyse : Gaschromatograaf met capillaire kolom en vlamionisatie detectie.  
Interpretatie : Raadpleeg voor de typering van de oliesoort de OMEGAM oliebibliotheek.

**De volgende aanvullende clean-up mogelijkheden kunnen worden aangevraagd:**

Veen clean-up : Verwijdert eventuele restanten natuurlijke verbindingen uit extract.

De hoogte van de signalen is geen maat voor de concentratie van de olie in het monster.  
(Het chromatogram heeft een variabele schaalindeling)

Bij een minerale olie gehalte kleiner dan de rapportagegrens worden geen oliefracties weergegeven.

Dit analyse-certificaat, inclusief voorblad en eventuele bijlage(n), mag niet anders dan in zijn geheel worden gereproduceerd.

## OLIE-ONDERZOEK

Monstercode : 4666938  
Project omschrijving : 1610J722-Maarten Kruytstraat Abraham van Royenstr  
Uw referentie : 02 (8-50) 10 (5-40) 12 (8-40)  
Methode : minerale olie (florisil clean-up)

## OLIECHROMATOGRAM

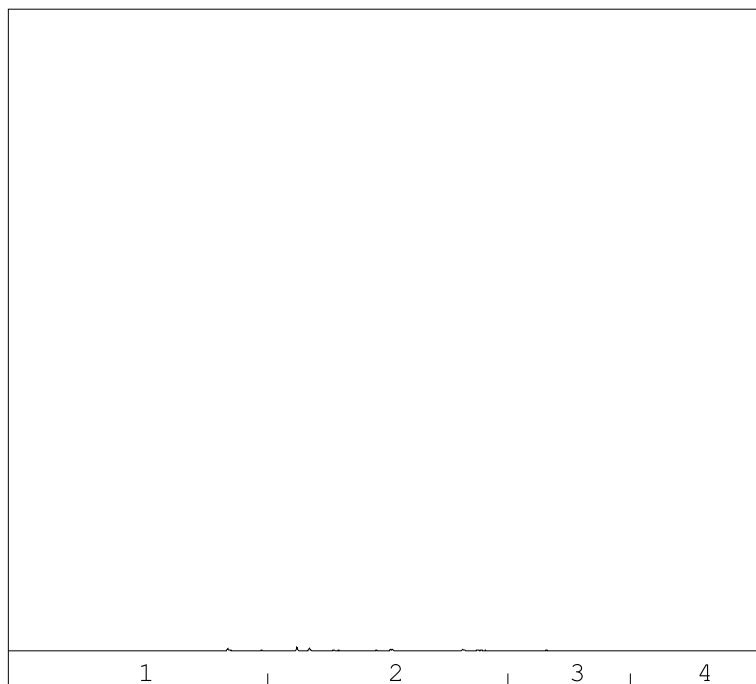

→  
oliefractieverdeling

minerale olie gehalte: <35 mg/kg ds

**ANALYSEMETHODE**

Vorbewerking grond : Extractie gebaseerd op NEN 6978, incl. florisil clean-up.  
Vorbewerking AP04 : Extractie conform NEN 6978, incl. florisil clean-up.  
Vorbewerking water : Extractie gebaseerd op ISO 9377-2, incl. florisil clean-up.  
Analyse : Gaschromatograaf met capillaire kolom en vlamionisatie detectie.  
Interpretatie : Raadpleeg voor de typering van de oliesoort de OMEGAM oliebibliotheek.

**De volgende aanvullende clean-up mogelijkheden kunnen worden aangevraagd:**

Veen clean-up : Verwijdert eventuele restanten natuurlijke verbindingen uit extract.

De hoogte van de signalen is geen maat voor de concentratie van de olie in het monster.  
(Het chromatogram heeft een variabele schaalindeling)

Bij een minerale olie gehalte kleiner dan de rapportagegrens worden geen oliefracties weergegeven.

Dit analyse-certificaat, inclusief voorblad en eventuele bijlage(n), mag niet anders dan in zijn geheel worden gereproduceerd.

## OLIE-ONDERZOEK

Monstercode : 4666939  
Project omschrijving : 1610J722-Maarten Kruytstraat Abraham van Royenstr  
Uw referentie : 06 (0-50) 07 (8-58) 09 (5-55) 11 (8-58) 13 (0-20)  
Methode : minerale olie (florisil clean-up)

## OLIECHROMATOGRAM

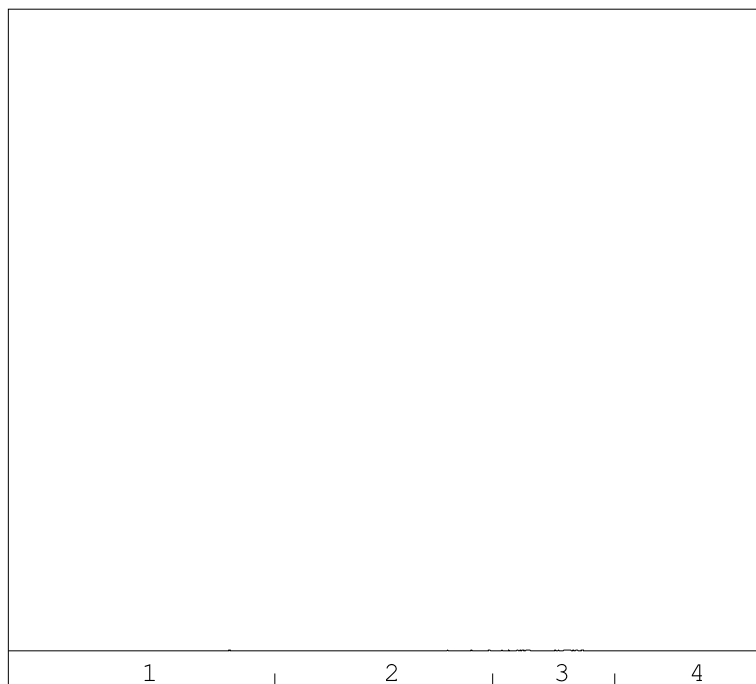

→  
oliefractieverdeling

minerale olie gehalte: <35 mg/kg ds

**ANALYSEMETHODE**

Vorbewerking grond : Extractie gebaseerd op NEN 6978, incl. florisil clean-up.  
Vorbewerking AP04 : Extractie conform NEN 6978, incl. florisil clean-up.  
Vorbewerking water : Extractie gebaseerd op ISO 9377-2, incl. florisil clean-up.  
Analyse : Gaschromatograaf met capillaire kolom en vlamionisatie detectie.  
Interpretatie : Raadpleeg voor de typering van de oliesoort de OMEGAM oliebibliotheek.

**De volgende aanvullende clean-up mogelijkheden kunnen worden aangevraagd:**

Veen clean-up : Verwijdert eventuele restanten natuurlijke verbindingen uit extract.

De hoogte van de signalen is geen maat voor de concentratie van de olie in het monster.  
(Het chromatogram heeft een variabele schaalindeling)

Bij een minerale olie gehalte kleiner dan de rapportagegrens worden geen oliefracties weergegeven.

Dit analyse-certificaat, inclusief voorblad en eventuele bijlage(n), mag niet anders dan in zijn geheel worden gereproduceerd.

## OLIE-ONDERZOEK

Monstercode : 4666940  
Project omschrijving : 1610J722-Maarten Kruytstraat Abraham van Royenstr  
Uw referentie : 02 (200-250) 03 (150-200) 05 (100-150)  
Methode : minerale olie (florisil clean-up)

## OLIECHROMATOGRAM

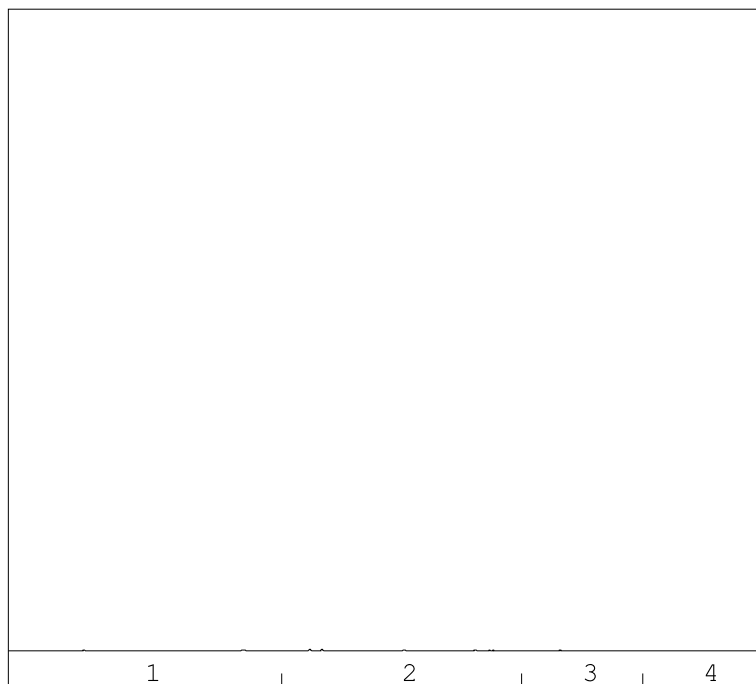

→  
oliefractieverdeling

minerale olie gehalte: <35 mg/kg ds

**ANALYSEMETHODE**

Vorbewerking grond : Extractie gebaseerd op NEN 6978, incl. florisil clean-up.  
Vorbewerking AP04 : Extractie conform NEN 6978, incl. florisil clean-up.  
Vorbewerking water : Extractie gebaseerd op ISO 9377-2, incl. florisil clean-up.  
Analyse : Gaschromatograaf met capillaire kolom en vlamionisatie detectie.  
Interpretatie : Raadpleeg voor de typering van de oliesoort de OMEGAM oliebibliotheek.

**De volgende aanvullende clean-up mogelijkheden kunnen worden aangevraagd:**

Veen clean-up : Verwijdert eventuele restanten natuurlijke verbindingen uit extract.

De hoogte van de signalen is geen maat voor de concentratie van de olie in het monster.  
(Het chromatogram heeft een variabele schaalindeling)

Bij een minerale olie gehalte kleiner dan de rapportagegrens worden geen oliefracties weergegeven.

Dit analyse-certificaat, inclusief voorblad en eventuele bijlage(n), mag niet anders dan in zijn geheel worden gereproduceerd.

**OLIE-ONDERZOEK**

**Monstercode** : 4666941  
**Project omschrijving** : 1610J722-Maarten Kruytstraat Abraham van Royenstr  
**Uw referentie** : 03 (70-110) 05 (50-100)  
**Methode** : minerale olie (florisil clean-up)

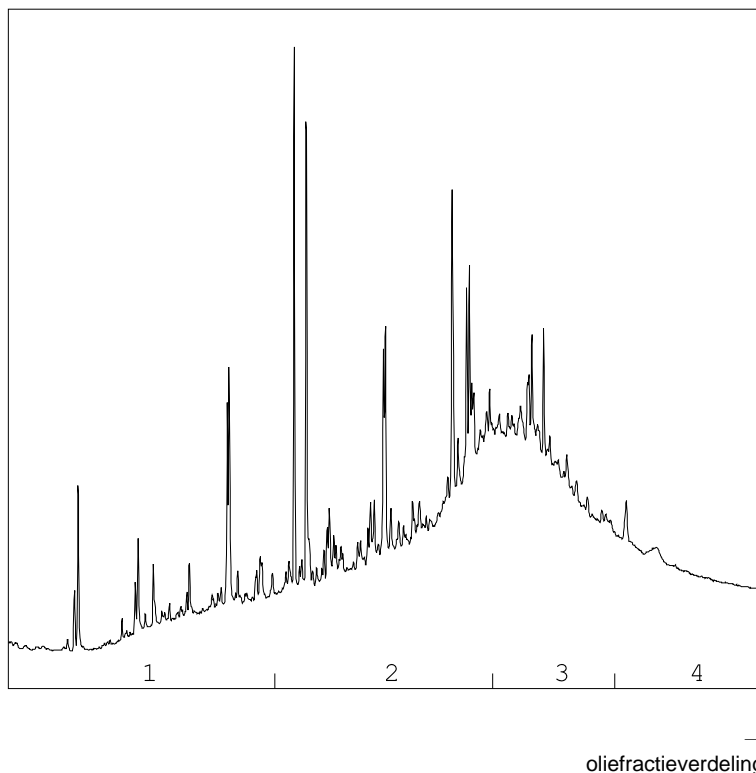
**OLIECHROMATOGRAM**

**OLIEFRACTIEVERDELING**

1) fractie > C10 - C19	5 %
2) fractie C19 - C29	44 %
3) fractie C29 - C35	39 %
4) fractie C35 -< C40	12 %

**minerale olie gehalte: 51 mg/kg ds**

**ANALYSEMETHODE**

Voorbewerking grond : Extractie gebaseerd op NEN 6978, incl. florisil clean-up.  
 Voorbewerking AP04 : Extractie conform NEN 6978, incl. florisil clean-up.  
 Voorbewerking water : Extractie gebaseerd op ISO 9377-2, incl. florisil clean-up.  
 Analyse : Gaschromatograaf met capillaire kolom en vlamionisatie detectie.  
 Interpretatie : Raadpleeg voor de typering van de oliesoort de OMEGAM oliebibliotheek.

**De volgende aanvullende clean-up mogelijkheden kunnen worden aangevraagd:**

Veen clean-up : Verwijdert eventuele restanten natuurlijke verbindingen uit extract.

De hoogte van de signalen is geen maat voor de concentratie van de olie in het monster.  
(Het chromatogram heeft een variabele schaalindeling)

Bij een minerale olie gehalte kleiner dan de rapportagegrens worden geen oliefracties weergegeven.

Dit analyse-certificaat, inclusief voorblad en eventuele bijlage(n), mag niet anders dan in zijn geheel worden gereproduceerd.

## OLIE-ONDERZOEK

Monstercode : 4666942  
Project omschrijving : 1610J722-Maarten Kruytstraat Abraham van Royenstr  
Uw referentie : 01 (430-480) 02 (100-150) 05 (200-250) 06 (150-200) 07 (250-300)  
Methode : minerale olie (florisil clean-up)

## OLIECHROMATOGRAM

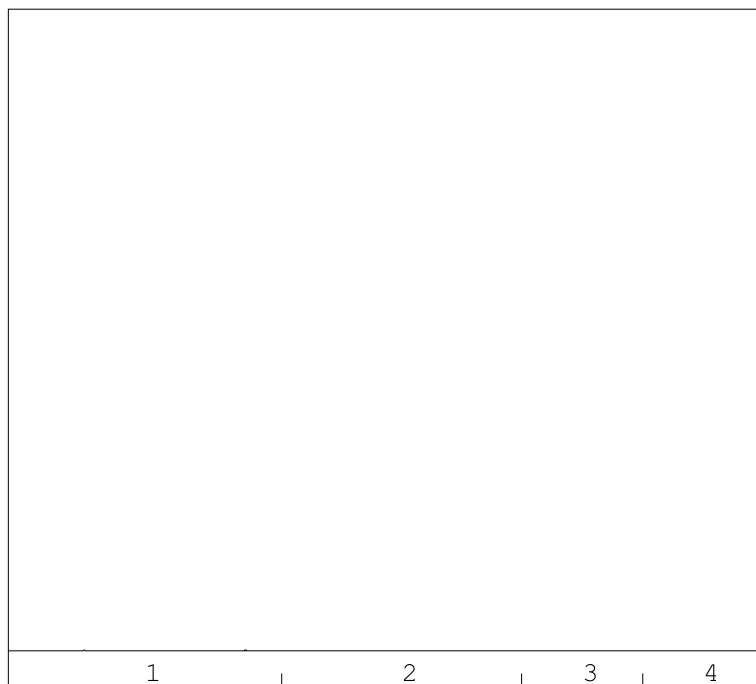

→  
oliefractieverdeling

minerale olie gehalte: <35 mg/kg ds

**ANALYSEMETHODE**

Vorbewerking grond : Extractie gebaseerd op NEN 6978, incl. florisil clean-up.  
Vorbewerking AP04 : Extractie conform NEN 6978, incl. florisil clean-up.  
Vorbewerking water : Extractie gebaseerd op ISO 9377-2, incl. florisil clean-up.  
Analyse : Gaschromatograaf met capillaire kolom en vlamionisatie detectie.  
Interpretatie : Raadpleeg voor de typering van de oliesoort de OMEGAM oliebibliotheek.

**De volgende aanvullende clean-up mogelijkheden kunnen worden aangevraagd:**

Veen clean-up : Verwijdert eventuele restanten natuurlijke verbindingen uit extract.

De hoogte van de signalen is geen maat voor de concentratie van de olie in het monster.  
(Het chromatogram heeft een variabele schaalindeling)

Bij een minerale olie gehalte kleiner dan de rapportagegrens worden geen oliefracties weergegeven.

Dit analyse-certificaat, inclusief voorblad en eventuele bijlage(n), mag niet anders dan in zijn geheel worden gereproduceerd.

**ANALYSECERTIFICAAT**

**Project code** : 629809  
**Project omschrijving** : 1610J722-Maarten Kruytstraat Abraham van Royenstr  
**Opdrachtgever** : IDDS Milieu B.V.

**Barcodeschema's**

<i>Monstercode Uw referentie</i>	<i>monster</i>	<i>diepte</i>	<i>barcode</i>
4666937 01 (8-58) 04 (8-58) 05 (8-50) 08 (5-50)	01	0.08-0.58	2264454AA
	04	0.08-0.58	2264244AA
	05	0.08-0.5	2264158AA
	08	0.05-0.5	2263670AA
4666938 02 (8-50) 10 (5-40) 12 (8-40)	02	0.08-0.5	2264452AA
	10	0.05-0.4	2263678AA
	12	0.08-0.4	2263676AA
4666939 06 (0-50) 07 (8-58) 09 (5-55) 11 (8-58) 13 (0-20)	06	0-0.5	2264466AA
	07	0.08-0.58	2263657AA
	09	0.05-0.55	2263675AA
	11	0.08-0.58	2263664AA
	13	0-0.2	2263672AA
4666940 02 (200-250) 03 (150-200) 05 (100-150)	05	1-1.5	2264229AA
	02	2-2.5	2264463AA
	03	1.5-2	2264243AA
4666941 03 (70-110) 05 (50-100)	05	0.5-1	2264247AA
	03	0.7-1.1	2264237AA
4666942 01 (430-480) 02 (100-150) 05 (200-250) 06 (150-200) 07 (250-300)	01	4.3-4.8	2264458AA
	02	1-1.5	2264447AA
	06	1.5-2	2264455AA
	05	2-2.5	2264251AA
	07	2.5-3	2263666AA

---



---

**ANALYSECERTIFICAAT**

---

**Project code** : 629809  
**Project omschrijving** : 1610J722-Maarten Kruytstraat Abraham van Royenstr  
**Opdrachtgever** : IDDS Milieu B.V.

---

## Analysemethoden in Grond (AS3000)

### AS3000

In dit analysecertificaat zijn de met 'S' gemerkte analyses uitgevoerd volgens de analysemethoden beschreven in het "Accreditatieschema Laboratoriumanalyses voor grond-, waterbodem- en grondwateronderzoek (AS SIKB 3000)". Het laboratoriumonderzoek is uitgevoerd volgens de onderstaande analysemethoden. Deze analyses zijn vastgelegd in het geldende accreditatie-certificaat met bijbehorende verrichtingenlijst L086 van Eurofins Omegam BV.

Samplemate	: Conform AS3000 en NEN-EN 16179
Droogrest	: Conform AS3010 prestatieblad 2
Organische stof (gec. voor lutum)	: Conform AS3010 prestatieblad 3 en gelijkwaardig aan NEN 5754
Lutumgehalte (pipetmethode)	: Conform AS3010 prestatieblad 4; gelijkwaardig aan NEN 5753
Barium (Ba)	: Conform AS3010 prestatieblad 5; NEN 6966 en destructie conform NEN 6961
Cadmium (Cd)	: Conform AS3010 prestatieblad 5; NEN 6966 en destructie conform NEN 6961
Kobalt (Co)	: Conform AS3010 prestatieblad 5; NEN 6966 en destructie conform NEN 6961
Koper (Cu)	: Conform AS3010 prestatieblad 5; NEN 6966 en destructie conform NEN 6961
Kwik (Hg)	: Conform AS3010 prestatieblad 5; NEN-ISO 16772 en destructie conform NEN 6961
Lood (Pb)	: Conform AS3010 prestatieblad 5; NEN 6966 en destructie conform NEN 6961
Molybdeen (Mo)	: Conform AS3010 prestatieblad 5; NEN 6966 en destructie conform NEN 6961
Nikkel (Ni)	: Conform AS3010 prestatieblad 5; NEN 6966 en destructie conform NEN 6961
Zink (Zn)	: Conform AS3010 prestatieblad 5; NEN 6966 en destructie conform NEN 6961
Minerale olie (florisil clean-up)	: Conform AS3010 prestatieblad 7
PAKs	: Conform AS3010 prestatieblad 6
PCBs	: Conform AS3010 prestatieblad 8

---

**BIJLAGE 3.2**  
ANALYSECERTIFICATEN GRONDWATER

IDDS Milieu B.V.  
T.a.v. de heer D. Bijl  
Postbus 126  
2200 AC NOORDWIJK ZH

Uw kenmerk : 1610J722-Maarten Kruytstraat Abraham van Royenstr  
Ons kenmerk : Project 630991  
Validatieref. : 630991\_certificaat\_v1  
Opdrachtverificatiecode: PGGT-SCQA-ODFO-APOW  
Bijlage(n) : 2 tabel(len) + 1 oliechromatogram(men) + 2 bijlage(n)

Amsterdam, 25 november 2016

Hierbij zend ik u de resultaten van het laboratoriumonderzoek dat op uw verzoek is uitgevoerd in de door u aangeboden monsters.

De resultaten hebben uitsluitend betrekking op de monsters, zoals die door u voor analyse ter beschikking werden gesteld.

Het onderzoek is, met uitzondering van eventueel uitbesteed onderzoek, uitgevoerd door Eurofins Omegam volgens de methoden zoals ze zijn vastgelegd in het geldende accreditatie-certificaat L086 en/of in de bundel "Analysevoorschriften Eurofins Omegam". De in dit onderzoek uitgevoerde onderzoeksmethoden van de geaccrediteerde analyses zijn in een aparte bijlage als onderdeel van dit analyse-certificaat opgenomen. De methoden zijn, voor zover mogelijk, ontleend aan de accreditatieprogramma's/schema's en NEN- EN- en/of ISO-voorschriften.

Ik wijs u erop dat het analyse-certificaat alleen in zijn geheel mag worden gereproduceerd. Ik vertrouw erop uw opdracht volledig en naar tevredenheid te hebben uitgevoerd. Heeft u naar aanleiding van deze rapportage nog vragen, dan verzoek ik u contact op te nemen met onze klantenservice.

Hoogachtend,  
namens Eurofins Omegam,



Ing. J. Tukker  
Manager productie

Op dit certificaat zijn onze algemene voorwaarden van toepassing.  
Dit analyse-certificaat mag niet anders dan in zijn geheel worden gereproduceerd.

**ANALYSECERTIFICAAT**

**Project code** : 630991  
**Project omschrijving** : 1610J722-Maarten Kruytstraat Abraham van Royenstr  
**Opdrachtgever** : IDDS Milieu B.V.

**Monsterreferenties**  
 4766001 = 01-1-1 01 (480-580)

**Opgegeven bemonsteringsdatum** : 22/11/2016  
**Ontvangstdatum opdracht** : 22/11/2016  
**Startdatum** : 22/11/2016  
**Monstercode** : 4766001  
**Matrix** : Grondwater

**Anorganische parameters - metalen**

*Metalen ICP-MS (opgelost):*

S barium (Ba)	µg/l	< 20
S cadmium (Cd)	µg/l	< 0,2
S kobalt (Co)	µg/l	< 2
S koper (Cu)	µg/l	< 2
S Kwik (Hg) niet vluchtig	µg/l	< 0,05
S lood (Pb)	µg/l	< 2
S molybdeen (Mo)	µg/l	< 2
S nikkel (Ni)	µg/l	< 3
S zink (Zn)	µg/l	< 10

**Organische parameters - niet aromatisch**

S minerale olie (florisil clean-up) µg/l < 50

**Organische parameters - aromatisch**

*Vluchtige aromaten:*

S benzeen	µg/l	< 0,2
S ethylbenzeen	µg/l	< 0,2
S naftaleen	µg/l	< 0,02
S styreen	µg/l	< 0,2
S toluen	µg/l	< 0,2
S o-xyleen	µg/l	< 0,1
S xyleen (som m+p)	µg/l	< 0,2
S som xylenen	µg/l	0,2

**Organische parameters - gehalogeneerd**

*Vluchtige chlooralifaten:*

S dichloormethaan	µg/l	< 0,2
S 1,1-dichloorethaan	µg/l	< 0,2
S 1,2-dichloorethaan	µg/l	< 0,2
S trans-1,2-dichlooretheen	µg/l	< 0,1
S 1,1-dichlooretheen	µg/l	< 0,1
S cis-1,2-dichlooretheen	µg/l	< 0,1
S 1,1-dichloorpropaan	µg/l	< 0,2
S 1,2-dichloorpropaan	µg/l	< 0,2
S 1,3-dichloorpropaan	µg/l	< 0,2
S trichloormethaan	µg/l	< 0,2
S tetrachloormethaan	µg/l	< 0,1
S 1,1,1-trichloorethaan	µg/l	< 0,1
S 1,1,2-trichloorethaan	µg/l	< 0,1
S trichlooretheen	µg/l	< 0,2
S tetrachlooretheen	µg/l	< 0,1
S monochlooretheen (vinylchloride)	µg/l	< 0,2
S som C+T dichlooretheen	µg/l	0,1
S som dichloorpropanen	µg/l	0,4

*Vluchtige gehalogeneerde alifaten - divers:*

S tribroommethaan (bromofom) µg/l < 0,2

---

---

**ANALYSECERTIFICAAT**

---

**Project code** : 630991  
**Project omschrijving** : 1610J722-Maarten Kruytstraat Abraham van Royenstr  
**Opdrachtgever** : IDDS Milieu B.V.

---

## Opmerkingen m.b.t. analyses

---

### Opmerking(en) algemeen

#### Sommatie van concentraties voor groepsparameters

De sommatie is uitgevoerd volgens AS3000 paragraaf 2.5.2 en bijlage 3.

---

## OLIE-ONDERZOEK

Monstercode : 4766001  
Project omschrijving : 1610J722-Maarten Kruytstraat Abraham van Royenstr  
Uw referentie : 01-1-1 01 (480-580)  
Methode : minerale olie (florisil clean-up)

## OLIECHROMATOGRAM

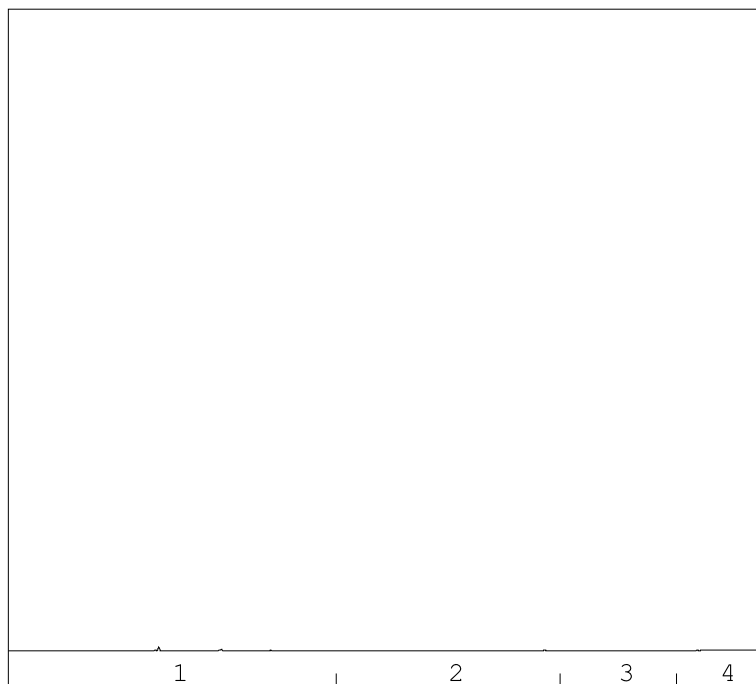

→  
oliefractieverdeling

minerale olie gehalte: <50 µg/l

**Minerale olie**

Interpretatie: raadpleeg voor de typering van de oliesoort de OMEGAM oliebibliotheek.

De hoogte van de signalen is geen maat voor de concentratie van de olie in het monster.  
(Het chromatogram heeft een variabele schaalindeling)

Bij een minerale olie gehalte kleiner dan de rapportagegrens worden geen oliefracties weergegeven.

Dit analyse-certificaat, inclusief voorblad en eventuele bijlage(n), mag niet anders dan in zijn geheel worden gereproduceerd.

---



---

**ANALYSECERTIFICAAT**

---

**Project code** : 630991  
**Project omschrijving** : 1610J722-Maarten Kruytstraat Abraham van Royenstr  
**Opdrachtgever** : IDDS Milieu B.V.

---

**Barcodeschema's**

---

<i>Monstercode Uw referentie</i>	<i>monster</i>	<i>diepte</i>	<i>barcode</i>
4766001 01-1-1 01 (480-580)	01	4.8-5.8	0169277MM
	01	4.8-5.8	0272772YA
	01	4.8-5.8	0272801YA

---

---



---

**ANALYSECERTIFICAAT**

---

**Project code** : 630991  
**Project omschrijving** : 1610J722-Maarten Kruytstraat Abraham van Royenstr  
**Opdrachtgever** : IDDS Milieu B.V.

---

## Analysemethoden in Grondwater (AS3000)

### AS3000

In dit analysecertificaat zijn de met 'S' gemerkte analyses uitgevoerd volgens de analysemethoden beschreven in het "Accreditatieschema Laboratoriumanalyses voor grond-, waterbodembodem- en grondwateronderzoek (AS SIKB 3000)". Het laboratoriumonderzoek is uitgevoerd volgens de onderstaande analysemethoden. Deze analyses zijn vastgelegd in het geldende accreditatie-certificaat met bijbehorende verrichtingenlijst L086 van Eurofins Omegam BV.

Barium (Ba)	: Conform AS3110 prestatieblad 3 en conform NEN-EN-ISO 17294-2
Cadmium (Cd)	: Conform AS3110 prestatieblad 3 en conform NEN-EN-ISO 17294-2
Kobalt (Co)	: Conform AS3110 prestatieblad 3 en conform NEN-EN-ISO 17294-2
Koper (Cu)	: Conform AS3110 prestatieblad 3 en conform NEN-EN-ISO 17294-2
Kwik (Hg) niet vluchtig	: Conform AS3110 prestatieblad 3 en conform NEN-EN-ISO 17294-2
Lood (Pb)	: Conform AS3110 prestatieblad 3 en conform NEN-EN-ISO 17294-2
Molybdeen (Mo)	: Conform AS3110 prestatieblad 3 en conform NEN-EN-ISO 17294-2
Nikkel (Ni)	: Conform AS3110 prestatieblad 3 en conform NEN-EN-ISO 17294-2
Zink (Zn)	: Conform AS3110 prestatieblad 3 en conform NEN-EN-ISO 17294-2
Minerale olie (florisil clean-up)	: Conform AS3110 prestatieblad 5
Aromaten (BTEXXN)	: Conform AS3130 prestatieblad 1
Styreen	: Conform AS3130 prestatieblad 1
Chlooralifaten	: Conform AS3130 prestatieblad 1
Vinylchloride	: Conform AS3130 prestatieblad 1

---

**BIJLAGE 4.1**  
TOETSINGSRESULTATEN GROND

**Tabel 1: Gemeten gehalten in grond met beoordeling conform de Wet Bodembescherming**

Grondmonster		MM01			MM02			MM03		
Certificaatcode		629809			629809			629809		
Boring(en)		01, 04, 05, 08			02, 10, 12			06, 07, 09, 11, 13		
Traject (m -mv)		0,05 - 0,58			0,05 - 0,50			0,00 - 0,58		
Humus	% ds	1,1			1,3			0,80		
Lutum	% ds	1,0			1,0			1,0		
Datum van toetsing		24-11-2016			24-11-2016			24-11-2016		
Monsterconclusie		Overschrijding Achtergrondwaarde			Overschrijding Achtergrondwaarde			Voldoet aan Achtergrondwaarde		
Monstermelding 1										
Monstermelding 2										
Monstermelding 3										
		Meetw	GSSD	Index	Meetw	GSSD	Index	Meetw	GSSD	Index
<b>OVERIG</b>										
Droge stof	%	89,9	89,9 <sup>(6)</sup>		89,5	89,5 <sup>(6)</sup>		89,5	89,5 <sup>(6)</sup>	
Lutum	%	1,0			1,0			1,0		
Organische stof (humus)	%	1,1			1,3			0,80		
Gewicht artefacten	g	<1			<1			<1		
<b>METALEN</b>										
Barium [Ba]	mg/kg ds	32	124 <sup>(6)</sup>		62	240 <sup>(6)</sup>		<20	<54 <sup>(6)</sup>	
Cadmium [Cd]	mg/kg ds	<0,20	<0,24 -0,03		0,22	0,38 -0,02		<0,20	<0,24 -0,03	
Kobalt [Co]	mg/kg ds	<3,0	<7,4 -0,04		<3,0	<7,4 -0,04		<3,0	<7,4 -0,04	
Koper [Cu]	mg/kg ds	14	29 -0,07		19	39 -0,01		7,1	14,7 -0,17	
Kwik [Hg]	mg/kg ds	0,09	0,13 -0		0,25	0,36 0,01		0,05	0,07 -0	
Lood [Pb]	mg/kg ds	63	99 0,1		170	268 0,45		16	25 -0,05	
Molybdeen [Mo]	mg/kg ds	<1,5	<1,1 -0		<1,5	<1,1 -0		<1,5	<1,1 -0	
Nikkel [Ni]	mg/kg ds	4	12 -0,35		5	15 -0,31		5	15 -0,31	
Zink [Zn]	mg/kg ds	92	218 0,13		140	332 0,33		42	100 -0,07	
<b>PAK</b>										
Naftaleen	mg/kg ds	<0,05	<0,04		0,07	0,07		<0,05	<0,04	
Fenanthreen	mg/kg ds	0,20	0,20		2,0	2,0		0,06	0,06	
Anthraceen	mg/kg ds	0,11	0,11		0,86	0,86		<0,05	<0,04	
Fluorantheen	mg/kg ds	0,54	0,54		3,3	3,3		0,12	0,12	
Benzo(a)anthraceen	mg/kg ds	0,24	0,24		1,4	1,4		0,09	0,09	
Chryseen	mg/kg ds	0,31	0,31		1,5	1,5		0,11	0,11	
Benzo(k)fluorantheen	mg/kg ds	0,21	0,21		0,97	0,97		0,08	0,08	
Benzo(a)pyreen	mg/kg ds	0,32	0,32		1,6	1,6		0,12	0,12	
Benzo(g,h,i)peryleen	mg/kg ds	0,22	0,22		0,93	0,93		0,07	0,07	
Indeno-(1,2,3-c,d)pyreen	mg/kg ds	0,18	0,18		0,99	0,99		0,09	0,09	
PAK 10 VROM	mg/kg ds	2,4	2,4 0,02		14	14 0,32		0,81	0,81 -0,02	
<b>PCB'S</b>										
PCB 28	mg/kg ds	<0,001	<0,004		<0,001	<0,004		<0,001	<0,004	
PCB 52	mg/kg ds	<0,001	<0,004		<0,001	<0,004		<0,001	<0,004	
PCB 101	mg/kg ds	<0,001	<0,004		<0,001	<0,004		<0,001	<0,004	
PCB 118	mg/kg ds	<0,001	<0,004		<0,001	<0,004		<0,001	<0,004	
PCB 138	mg/kg ds	<0,001	<0,004		<0,001	<0,004		<0,001	<0,004	
PCB 153	mg/kg ds	<0,001	<0,004		<0,001	<0,004		<0,001	<0,004	
PCB 180	mg/kg ds	<0,001	<0,004		<0,001	<0,004		<0,001	<0,004	
PCB (som 7)	mg/kg ds		<0,025 0,01			<0,025 0,01			<0,025 0,01	
PCB (7) (som, 0.7 factor)	mg/kg ds	0,005			0,005			0,005		
<b>MINERALE OLIE</b>										
Minerale olie C10 - C40	mg/kg ds	<35	<123 -0,01		<35	<123 -0,01		<35	<123 -0,01	

**Tabel 2: Gemeten gehalten in grond met beoordeling conform de Wet Bodembescherming**

Grondmonster		MM04			MM05			MM06		
Certificaatcode		629809			629809			629809		
Boring(en)		02, 03, 05			03, 05			01, 02, 05, 06, 07		
Traject (m -mv)		1,00 - 2,50			0,50 - 1,10			1,00 - 4,80		
Humus	% ds	2,0			0,80			0,40		
Lutum	% ds	1,0			1,0			1,0		
Datum van toetsing		24-11-2016			24-11-2016			24-11-2016		
Monsterconclusie		Overschrijding Achtergrondwaarde			Overschrijding Achtergrondwaarde			Voldoet aan Achtergrondwaarde		
Monstermelding 1										
Monstermelding 2										
Monstermelding 3										
		Meetw	GSSD	Index	Meetw	GSSD	Index	Meetw	GSSD	Index
<b>OVERIG</b>										
Droge stof	%	88,3	88,3 <sup>(6)</sup>		91,5	91,5 <sup>(6)</sup>		92,9	92,9 <sup>(6)</sup>	
Lutum	%	1,0			1,0			1,0		
Organische stof (humus)	%	2,0			0,80			0,40		
Gewicht artefacten	g	<1			<1			<1		
<b>METALEN</b>										
Barium [Ba]	mg/kg ds	35	136 <sup>(6)</sup>		51	198 <sup>(6)</sup>		<20	<54 <sup>(6)</sup>	
Cadmium [Cd]	mg/kg ds	<0,20	<0,24 -0,03		<0,20	<0,24 -0,03		<0,20	<0,24 -0,03	
Kobalt [Co]	mg/kg ds	<3,0	<7,4 -0,04		<3,0	<7,4 -0,04		<3,0	<7,4 -0,04	
Koper [Cu]	mg/kg ds	9,0	18,6 -0,14		9,0	18,6 -0,14		<5,0	<7,2 -0,22	
Kwik [Hg]	mg/kg ds	0,14	0,20 0		0,10	0,14 -0		<0,05	<0,05 -0	
Lood [Pb]	mg/kg ds	78	123 0,15		90	142 0,19		13	20 -0,06	
Molybdeen [Mo]	mg/kg ds	<1,5	<1,1 -0		<1,5	<1,1 -0		<1,5	<1,1 -0	
Nikkel [Ni]	mg/kg ds	4	12 -0,35		4	12 -0,35		<4	<8 -0,42	
Zink [Zn]	mg/kg ds	47	112 -0,05		91	216 0,13		<20	<33 -0,18	
<b>PAK</b>										
Naftaleen	mg/kg ds	<0,05	<0,04		<0,05	<0,04		<0,05	<0,04	
Fenanthreen	mg/kg ds	0,43	0,43		0,38	0,38		<0,05	<0,04	
Anthraceen	mg/kg ds	0,13	0,13		0,18	0,18		<0,05	<0,04	
Fluorantheen	mg/kg ds	0,76	0,76		1,1	1,1		0,08	0,08	
Benzo(a)anthraceen	mg/kg ds	0,27	0,27		0,41	0,41		<0,05	<0,04	
Chryseen	mg/kg ds	0,35	0,35		0,56	0,56		<0,05	<0,04	
Benzo(k)fluorantheen	mg/kg ds	0,22	0,22		0,34	0,34		<0,05	<0,04	
Benzo(a)pyreen	mg/kg ds	0,35	0,35		0,57	0,57		<0,05	<0,04	
Benzo(g,h,i)peryleen	mg/kg ds	0,27	0,27		0,48	0,48		<0,05	<0,04	
Indeno-(1,2,3-c,d)pyreen	mg/kg ds	0,24	0,24		0,51	0,51		<0,05	<0,04	
PAK 10 VROM	mg/kg ds	3,1	3,1 0,04		4,6	4,6 0,08		0,40	0,40 -0,03	
<b>PCB'S</b>										
PCB 28	mg/kg ds	<0,001	<0,004		<0,001	<0,004		<0,001	<0,004	
PCB 52	mg/kg ds	<0,001	<0,004		<0,001	<0,004		<0,001	<0,004	
PCB 101	mg/kg ds	<0,001	<0,004		<0,001	<0,004		<0,001	<0,004	
PCB 118	mg/kg ds	<0,001	<0,004		<0,001	<0,004		<0,001	<0,004	
PCB 138	mg/kg ds	<0,001	<0,004		<0,001	<0,004		<0,001	<0,004	
PCB 153	mg/kg ds	<0,001	<0,004		<0,001	<0,004		<0,001	<0,004	
PCB 180	mg/kg ds	<0,001	<0,004		<0,001	<0,004		<0,001	<0,004	
PCB (som 7)	mg/kg ds		<0,025 0,01			<0,025 0,01			<0,025 0,01	
PCB (7) (som, 0.7 factor)	mg/kg ds	0,005			0,005			0,005		
<b>MINERALE OLIE</b>										
Minerale olie C10 - C40	mg/kg ds	<35	<123 -0,01		51	255 0,01		<35	<123 -0,01	

GTA : Geen toetsnorm aanwezig  
 < : kleiner dan de detectielimiet  
 8,88 : <= Achtergrondwaarde  
 <=I : Kleiner of gelijk aan Tussenwaarde  
 8,88 : <= Interventiewaarde  
 8,88 : > Interventiewaarde  
 6 : Heeft geen normwaarde  
 # : verhoogde rapportagegrens  
 GSSD : Gestandaardiseerde meetwaarde  
 Index : (GSSD - AW) / (I - AW)

- Getoetst via de BoToVa service, versie 2.0.0 -

**Tabel 3: Normwaarden conform de Wet Bodembescherming**

		AW	WO	IND	I
<b>METALEN</b>					
Cadmium [Cd]	mg/kg ds	0,6	1,2	4,3	13
Kobalt [Co]	mg/kg ds	15	35	190	190
Koper [Cu]	mg/kg ds	40	54	190	190
Kwik [Hg]	mg/kg ds	0,15	0,83	4,8	36
Lood [Pb]	mg/kg ds	50	210	530	530
Molybdeen [Mo]	mg/kg ds	1,5	88	190	190
Nikkel [Ni]	mg/kg ds	35	39	100	100
Zink [Zn]	mg/kg ds	140	200	720	720
<b>PAK</b>					
PAK 10 VROM	mg/kg ds	1,5	6,8	40	40
<b>PCB'S</b>					
PCB (som 7)	mg/kg ds	0,02	0,04	0,5	1
<b>MINERALE OLIE</b>					
Minerale olie C10 - C40	mg/kg ds	190	190	500	5000

**BIJLAGE 4.2**  
TOETSINGSRESULTATEN GRONDWATER

**Tabel 1: Gemeten concentraties in grondwater met beoordeling conform de Wet Bodembescherming**

monsternummer		01-1-1		
Datum bemonstering		22-11-2016		
Filterdiepte (m -mv)		4,80 - 5,80		
Datum van toetsing		29-11-2016		
Monsterconclusie		Voldoet aan Streefwaarde		
Monstermelding 1				
Monstermelding 2				
Monstermelding 3				
		<b>Meetw</b>	<b>GSSD</b>	<b>Index</b>
<b>METALEN</b>				
Barium [Ba]	µg/l	<20	<14	-0,06
Cadmium [Cd]	µg/l	<0,2	<0,1	-0,05
Kobalt [Co]	µg/l	<2	<1	-0,24
Koper [Cu]	µg/l	<2	<1	-0,23
Kwik [Hg]	µg/l	<0,05	<0,04	-0,04
Lood [Pb]	µg/l	<2	<1	-0,23
Molybdeen [Mo]	µg/l	<2	<1	-0,01
Nikkel [Ni]	µg/l	<3	<2	-0,22
Zink [Zn]	µg/l	<10	<7	-0,08
<b>VLUCHTIGE AROMATISCHE KOOLWATERSTOFFEN</b>				
Benzeen	µg/l	<0,2	<0,1	-0
Tolueen	µg/l	<0,2	<0,1	-0,01
Ethylbenzeen	µg/l	<0,2	<0,1	-0,03
ortho-Xyleen	µg/l	<0,1	<0,1	
meta-/para-Xyleen (som)	µg/l	<0,2	<0,1	
Xylenen (som)	µg/l	0,2	<0,2	0
Styreen (Vinylbenzeen)	µg/l	<0,2	<0,1	-0,02
Som 16 Aromatische oplosmiddelen	µg/l		<0,77 <sup>(2,14)</sup>	
<b>PAK</b>				
Naftaleen	µg/l	<0,02	<0,01	0
PAK 10 VROM	-		<0,00020 <sup>(11)</sup>	
<b>VOCL</b>				
1,1-Dichloorethaan	µg/l	<0,2	<0,1	-0,01
1,2-Dichloorethaan	µg/l	<0,2	<0,1	-0,02
1,1-Dichlooretheen	µg/l	<0,1	<0,1	0,01
cis-1,2-Dichlooretheen	µg/l	<0,1	<0,1	
trans-1,2-Dichlooretheen	µg/l	<0,1	<0,1	
cis + trans-1,2-Dichlooretheen	µg/l	0,1	<0,1	0,01
Dichloormethaan	µg/l	<0,2	<0,1	0
1,1-Dichloorpropaan	µg/l	<0,2	<0,1	
1,2-Dichloorpropaan	µg/l	<0,2	<0,1	
1,3-Dichloorpropaan	µg/l	<0,2	<0,1	
Dichloorpropaan	µg/l	0,4	<0,4	-0
Tetrachlooretheen (Per)	µg/l	<0,1	<0,1	0
Tetrachloormethaan (Tetra)	µg/l	<0,1	<0,1	0,01
1,1,1-Trichloorethaan	µg/l	<0,1	<0,1	0
1,1,2-Trichloorethaan	µg/l	<0,1	<0,1	0
Trichlooretheen (Tri)	µg/l	<0,2	<0,1	-0,05
Trichloormethaan (Chloroform)	µg/l	<0,2	<0,1	-0,01
Vinylchloride	µg/l	<0,2	<0,1	0,02
Tribroommethaan (bromoform)	µg/l	<0,2	<0,1 <sup>(14)</sup>	
<b>MINERALE OLIE</b>				
Minerale olie C10 - C40	µg/l	<50	<35	-0,03

GTA	: Geen toetsnorm aanwezig
<	: kleiner dan de detectielimiet
8,88	: <= Streefwaarde
8,88	: > Streefwaarde
8,88	: > Interventiewaarde
>T	: Groter dan Tussenwaarde
11	: Enkele parameters ontbreken in de berekening van de somfractie
14	: Streefwaarde ontbreekt zorgplicht van toepassing
2	: Enkele parameters ontbreken in de som
#	: verhoogde rapportagegrens
GSSD	: Gestandaardiseerde meetwaarde
Index	: (GSSD - S) / (I - S)

- Getoetst via de BoToVa service, versie 2.0.0 -

**Tabel 2: Normwaarden conform de Wet Bodembescherming**

		S	S Diep	Indicatief	I
<b>METALEN</b>					
Barium [Ba]	µg/l	50	200		625
Cadmium [Cd]	µg/l	0,4	0,06		6
Kobalt [Co]	µg/l	20	0,7		100
Koper [Cu]	µg/l	15	1,3		75
Kwik [Hg]	µg/l	0,05	0,01		0,3
Lood [Pb]	µg/l	15	1,7		75
Molybdeen [Mo]	µg/l	5	3,6		300
Nikkel [Ni]	µg/l	15	2,1		75
Zink [Zn]	µg/l	65	24		800
<b>VLUCHTIGE AROMATISCHE KOOLWATERSTOFFEN</b>					
Benzeen	µg/l	0,2			30
Tolueen	µg/l	7			1000
Ethylbenzeen	µg/l	4			150
Xylenen (som)	µg/l	0,2			70
Styreen (Vinylbenzeen)	µg/l	6			300
Som 16 Aromatische oplosmiddelen	µg/l			150	
<b>PAK</b>					
Naftaleen	µg/l	0,01			70
<b>VOCL</b>					
1,1-Dichloorethaan	µg/l	7			900
1,2-Dichloorethaan	µg/l	7			400
1,1-Dichlooretheen	µg/l	0,01			10
cis + trans-1,2-Dichlooretheen	µg/l	0,01			20
Dichloormethaan	µg/l	0,01			1000
Dichloorpropaan	µg/l	0,8			80
Tetrachlooretheen (Per)	µg/l	0,01			40
Tetrachloormethaan (Tetra)	µg/l	0,01			10
1,1,1-Trichloorethaan	µg/l	0,01			300
1,1,2-Trichloorethaan	µg/l	0,01			130
Trichlooretheen (Tri)	µg/l	24			500
Trichloormethaan (Chloroform)	µg/l	6			400
Vinylchloride	µg/l	0,01			5
Tribroommethaan (bromoform)	µg/l				630
<b>MINERALE OLIE</b>					
Minerale olie C10 - C40	µg/l	50			600

**BIJLAGE 5**  
FOTOREPORTAGE

Foto 1:



Foto 2:



Foto 3:



Foto 4:



Foto 5:



**BIJLAGE 6**  
VELDVERSLAG

IDDS Milieu  
s'-Gravendijkseweg 37  
2200 AC Noordwijk  
T.a.v.: J van Haaster

Noordwijk, 22-11-2016

Projectnummer: 1610J722  
Uw Kenmerk : 1610J722  
Betreft project : Maarten Kruytstraat/Abraham van Royenstraat Noordwijk

Geachte meneer van Haaster,

Hierbij doen wij u de rapportage toekomen betreffende de uitgevoerde werkzaamheden naar aanleiding van uw opdracht op de bovengenoemde locatie.

De werkzaamheden zijn uitgevoerd onder het certificaat van VeldXpert van de BRL SIKB 2000. Voor de het plaatsen van de boringen en peilbuizen, nemen van grondmonsters en eventueel inmeten van de boringen tijdens het veldwerk is uitgegaan van VKB-protocol 2001. Voor het nemen van de grondwatermonsters is uitgegaan van VKB-protocol 2002.

Het procescertificaat van VeldXpert en het hierbij behorende keurmerk zijn uitsluitend van toepassing op de activiteiten inzake monsterneming en de overdracht van de monsters, inclusief de daarbij behorende veldwerkregistratie, aan een erkend laboratorium of de opdrachtgever.

VeldXpert verklaart hierbij geen eigenaar te zijn van de locatie waar de veldwerkzaamheden zijn uitgevoerd of in de nabije toekomst te worden.

Deze rapportage de onderhavige brief samen met

- de veldwerktekening,
- FV04 Veldwerk verslag
- Foto rapportage
- Uitdraai boorstaten
- Uitdraai watermonstername

Wij vertrouwen erop u hiermee voldoende te hebben geïnformeerd.

Met vriendelijke groet,



D. Gressie  
Projectleider BRL SIKB 2000, 2001, 2002  
VeldXpert

### VELDXPERT

's-Gravendijkseweg 35  
Postbus 126  
2200 AC Noordwijk

T 071 - 408 28 12  
info@veldxpert.nl  
www.veldxpert.nl

Iban NL27 RABO 0335596231  
btw NL0093.53.628.B01  
KvK 28047921



**FV04 Veldwerkverslag**

PROJECTGEGEVENS				
Referentienummer opdrachtgever	1610J722			
Projectnummer uitvoerend	1610J722			
Projectlocatie (str.naam + nr.)	Maarten Kruytstraat / Abraham van Royenstraat			
Projectplaats	Noordwijk			
Opdrachtgever	Gemeente Noordwijk			
Uitvoerende organisatie	VeldXpert			
VELDVERSLAG (invullen vóór uitvoer veldwerk)				
invullen door projectleider ivm veldwerkacceptatie	ja	nee	nvt	opmerkingen
zijn de geplande werkzaamheden conform de BRL SIKB 2000 met bijbehorende protocollen en technische bekwaamheid van onze organisatie?	X			
Komen de geplande werkzaamheden overeen met de proceseisen uit BRL SIKB 2000? (inclusief opdracht)	X			opdrachtverlening vanuit IDDS verloopt via veldwerkformulieren.
Is de KLIC-melding aanwezig?	X			
Is de beschrijving van veldwerk voldoende duidelijk is alle opzichten?	X			
voldoen aan veiligheid?	X			
minimaal 1 erkend veldwerker op locatie op max. twee assistenten	X			
<b>Bij nee -&gt; contact opnemen met de projectleider</b>				
invullen door erkend veldwerker voor aanvang van de werkzaamheden				
<b>Voor aanvang van de veldwerkzaamheden de onderstaande checklist en LMRA doorlopen, wijzigingen aangeven op tekening en in formulieren. Bij afwijkingen telefonisch contact opnemen met projectleider cq. veldwerkplanner.</b>				
LMRA - Last Minute Risico Analyse				
	ja	nee	nvt	opmerkingen
<b>Stap 1: Beoordeel de risico's</b>				
Ken ik mijn taak? Is alles duidelijk?	<input checked="" type="checkbox"/>			
Is er struikelgevaar, gevaar op vallende objecten, gevaar voor knellen of stoten?		<input checked="" type="checkbox"/>		
Is er kans op electrocutie, explosie e.d.?		<input checked="" type="checkbox"/>		
Zijn mijn elektrische materialen gekeurd?			<input checked="" type="checkbox"/>	
Bieden mijn PBM's voldoende bescherming?	<input checked="" type="checkbox"/>			
<b>Stap 2: Bepaal de maatregelen die nodig zijn om aanwezige risico's weg te nemen of aanvaardbaar te maken.</b>				
<b>Stap 3: Voer de veiligheidsmaatregelen uit. Vraag indien nodig om hulp. Bij twijfel stoppen en je leiding gevende raadplegen.</b>				
Checklist ten behoeve van het onderzoek				
Zijn er onveilige situaties op de locatie en/of oneffenheden in het maaiveld?	<input type="checkbox"/> Ja	<input checked="" type="checkbox"/> Nee	<input type="checkbox"/> NVT	
Opslag vaten?	<input type="checkbox"/> Ja	<input checked="" type="checkbox"/> Nee	<input type="checkbox"/> NVT	Noteren van product, stikker en foto's maken van vaten en stickers. Is vat vol / leeg? Zijn vaten doorgeroest of in goede staat?
Vlekken op maaiveld?	<input type="checkbox"/> Ja	<input checked="" type="checkbox"/> Nee	<input type="checkbox"/> NVT	Vet ja / Nee Olie ja / Nee Overig:
Wasplaats aanwezig?	<input type="checkbox"/> Ja	<input checked="" type="checkbox"/> Nee	<input type="checkbox"/> NVT	
Tankplaats aanwezig?	<input type="checkbox"/> Ja	<input checked="" type="checkbox"/> Nee	<input type="checkbox"/> NVT	
Puinpaden aanwezig?	<input type="checkbox"/> Ja	<input checked="" type="checkbox"/> Nee	<input type="checkbox"/> NVT	Asbestverdacht? Ja / nee
Brandplekken aanwezig?	<input type="checkbox"/> Ja	<input checked="" type="checkbox"/> Nee	<input type="checkbox"/> NVT	Op maaiveld ja / nee Brandvaten of bakken?

VERVOLG VELDWERKVERSLAG PROJECTGEGEVENS		
Referentienummer opdrachtgever	1610J722	
Projectnummer uitvoerend	1610J722	
Projectlocatie (str.naam + nr.)	Maarten Kruytstraat / Abraham van Royenstraat	
Projectplaats	Noordwijk	
Opdrachtgever	Gemeente Noordwijk	
Uitvoerende organisatie	VeldXpert	
Actie		Aanvullende opmerkingen/acties
Ondergrondse of bovengrondse tanks aanwezig?	<input type="radio"/> Ja <input checked="" type="radio"/> Nee <input type="radio"/> NVT	
^ vulpunt?	<input type="radio"/> Ja <input checked="" type="radio"/> Nee <input type="radio"/> NVT	
^ ontluchtingspunt?	<input type="radio"/> Ja <input checked="" type="radio"/> Nee <input type="radio"/> NVT	
^ Peilpunt?	<input type="radio"/> Ja <input checked="" type="radio"/> Nee <input type="radio"/> NVT	
^ opschrift deksels, vulpunt en peilpunten?	<input type="radio"/> Ja <input checked="" type="radio"/> Nee <input type="radio"/> NVT	
Depots aanwezig?	<input type="radio"/> Ja <input checked="" type="radio"/> Nee <input type="radio"/> NVT	
Toegangs/poortinstructie?	<input type="radio"/> Ja <input checked="" type="radio"/> Nee <input type="radio"/> NVT	
Hekwerk met borden met veiligheidsinstructies?	<input type="radio"/> Ja <input checked="" type="radio"/> Nee <input type="radio"/> NVT	
Zo ja, welke?		
Tekening aanwezig met locaties boringen/peilbuizen?	<input checked="" type="radio"/> Ja <input type="radio"/> Nee <input type="radio"/> NVT	
Komt de bebouwing overeen met de bebouwing op de aangeleverde tekening?	<input checked="" type="radio"/> Ja <input type="radio"/> Nee <input type="radio"/> NVT	Indien niet overeenkomt, aanpassen op de tekening!
^ aanbouw/schuur wel of niet op tekening?	<input checked="" type="radio"/> Ja <input type="radio"/> Nee <input type="radio"/> NVT	Indien aanwezig tekening aanpassen!
^ klopt schaal en noordpijl?	<input checked="" type="radio"/> Ja <input type="radio"/> Nee <input type="radio"/> NVT	
^ Vijvers aanwezig?	<input type="radio"/> Ja <input checked="" type="radio"/> Nee <input type="radio"/> NVT	
Gedempte sloten c.q. verzakkingen?	<input type="radio"/> Ja <input checked="" type="radio"/> Nee <input type="radio"/> NVT	Let op: verzakkingen, afgebroken sloten die verderop weer doorlopen.
KLIC-kaarten aanwezig?	<input checked="" type="radio"/> Ja <input type="radio"/> Nee* <input type="radio"/> NVT	
* info kabels en leidingen?	<input checked="" type="radio"/> Ja <input type="radio"/> Nee <input type="radio"/> NVT	
Opdracht volledig en juist?	<input checked="" type="radio"/> Ja <input type="radio"/> Nee <input type="radio"/> NVT	
Stofinformatie aanwezig?	<input type="radio"/> Ja <input checked="" type="radio"/> Nee <input type="radio"/> NVT	
Aanwezigheid asbest bekend?	<input type="radio"/> Ja <input checked="" type="radio"/> Nee <input type="radio"/> NVT	
Extra veiligheidseisen bekend?	<input type="radio"/> Ja <input checked="" type="radio"/> Nee <input type="radio"/> NVT	
Standaard PBM's aanwezig?	<input checked="" type="radio"/> Ja <input type="radio"/> Nee <input type="radio"/> NVT	
Standaard PBM's gebruikt?	<input checked="" type="radio"/> Ja <input type="radio"/> Nee <input type="radio"/> NVT	
Aanvullen PBM's nodig?	<input type="radio"/> Ja^ <input checked="" type="radio"/> Nee <input type="radio"/> NVT	
^ wegwerpoverall zonder zakken	<input type="radio"/> Ja <input type="radio"/> Nee <input checked="" type="radio"/> NVT	

VERVOLG VELDWERKVERSLAG PROJECTGEGEVENS				
Referentienummer opdrachtgever	1610J722			
Projectnummer uitvoerend	1610J722			
Projectlocatie (str.naam + nr.)	Maarten Kruytstraat / Abraham van Royenstraat			
Projectplaats	Noordwijk			
Opdrachtgever	Gemeente Noordwijk			
Uitvoerende organisatie	VeldXpert			
Actie		Aanvullende opmerkingen/acties		
^ halfgelaatsmasker met P3-filter	<input type="radio"/> Ja <input type="radio"/> Nee <input checked="" type="radio"/> NVT			
^ verpakkingsmaterialen om verontreinigde materialen te verpakken	<input type="radio"/> Ja <input type="radio"/> Nee <input checked="" type="radio"/> NVT			
^	<input type="radio"/> Ja <input type="radio"/> Nee <input type="radio"/> NVT			
^	<input type="radio"/> Ja <input type="radio"/> Nee <input type="radio"/> NVT			
^	<input type="radio"/> Ja <input type="radio"/> Nee <input type="radio"/> NVT			
Doel/belang onderzoek duidelijk?	<input checked="" type="radio"/> Ja <input type="radio"/> Nee <input type="radio"/> NVT			
Toestemming en toegang locatie geregeld?	<input checked="" type="radio"/> Ja <input type="radio"/> Nee <input type="radio"/> NVT			
Opdracht zonder meer geaccepteerd?	<input checked="" type="radio"/> Ja <input type="radio"/> Nee <input type="radio"/> NVT			
Project voorbesproken met adviseur?	<input type="radio"/> Ja <input checked="" type="radio"/> Nee <input type="radio"/> NVT			
Project intern voorbesproken?	<input type="radio"/> Ja# <input checked="" type="radio"/> Nee <input type="radio"/> NVT	# met:		
Wijzigingen (uit bovenstaande lijst - 2 pagina's) doorgesproken met opdrachtgever?	<input type="radio"/> Ja# <input type="radio"/> Nee <input checked="" type="radio"/> NVT	# met:		
<p><b>Bij aantreffen asbestverdacht materiaal en onvoorziene verontreinigingen wordt als volgt gehandeld;</b></p> <p>1) Bel direct de veldwerkplanner en meldt de situatie;</p> <p>2) Bel direct daarna de opdrachtgever en meldt de situatie;</p> <p>3) Zorg dat duidelijk is wat er moet gebeuren en dat planner en opdrachtgever akkoord zijn.</p>				
Validatie	Grond Veldverslag gemaakt door (gecertificeerd monsternemer)	Controle gegevens uitgevoerd door (projectleider/planner)	Grondwater Veldverslag gemaakt door (gecertificeerd monsternemer)	Controle gegevens uitgevoerd (projectleider/planner)
Naam	J. Valkaak	D. GRESSIE	R. Broekhof	D. GRESSIE
Handtekening			RBR	
Datum	15-11-2016	15/11/2016	22-11-16	22-11-2016

VELDVERSLAG (invullen ná uitvoer veldwerk)				
PROJECTGEGEVENS				
Referentienummer opdrachtgever	1610J722			
Projectnummer uitvoerend	1610J722			
Projectlocatie (str.naam + nr.)	Maarten Kruytstraat / Abraham van Royenstraat			
Projectplaats	Noordwijk			
Opdrachtgever	Gemeente Noordwijk			
Uitvoerende organisatie	VeldXpert			
Actie		Aanvullende opmerkingen/acties		
Was de situatie zoals beschreven in de opdracht?	<input checked="" type="radio"/> Ja	<input type="radio"/> Nee	<input type="radio"/> NVT	
Inmeting en tekening goed leesbaar?	<input checked="" type="radio"/> Ja	<input type="radio"/> Nee	<input type="radio"/> NVT	
Hebben zich onveilige situaties voorgedaan?	<input type="radio"/> Ja	<input checked="" type="radio"/> Nee	<input type="radio"/> NVT	
Foto's genomen en geregistreerd?	<input checked="" type="radio"/> Ja	<input type="radio"/> Nee	<input type="radio"/> NVT	
Afwijkingen met opdrachtgever besproken?	<input checked="" type="radio"/> Ja	<input type="radio"/> Nee	<input type="radio"/> NVT	
Tekening aangepast/aangevuld?	<input type="radio"/> Ja*	<input checked="" type="radio"/> Nee	<input type="radio"/> NVT	
* maaiveldverschillen	<input type="radio"/> Ja	<input type="radio"/> Nee	<input type="radio"/> NVT	
* tanks/leidingen (diepte/ligging)	<input type="radio"/> Ja	<input type="radio"/> Nee	<input type="radio"/> NVT	
* verhardingen en opstallen	<input type="radio"/> Ja	<input type="radio"/> Nee	<input type="radio"/> NVT	
* obstakels	<input type="radio"/> Ja	<input type="radio"/> Nee	<input type="radio"/> NVT	
* sloten	<input type="radio"/> Ja	<input type="radio"/> Nee	<input type="radio"/> NVT	
*	<input type="radio"/> Ja	<input type="radio"/> Nee	<input type="radio"/> NVT	
*	<input type="radio"/> Ja	<input type="radio"/> Nee	<input type="radio"/> NVT	
Is elke gestaakte boring op tekening aangegeven?	<input checked="" type="radio"/> Ja	<input type="radio"/> Nee	<input type="radio"/> NVT	
Is er asbestverdacht materiaal aangetroffen?	<input type="radio"/> Ja	<input checked="" type="radio"/> Nee	<input type="radio"/> NVT	
Zijn alle boorgaten netjes afgewerkt?	<input checked="" type="radio"/> Ja	<input type="radio"/> Nee	<input type="radio"/> NVT	
Is de locatie netjes achtergelaten?	<input checked="" type="radio"/> Ja	<input type="radio"/> Nee	<input type="radio"/> NVT	
BIJZONDERHEDEN				
<p>o De werkzaamheden zijn uitgevoerd conform BRL SIKB 2000 en van toepassing zijnde protocollen op ondergenoemde data. Hierbij verklaar ik (erkend monsternemer) dat tijdens de veldwerkzaamheden <u>WEL/NIET</u> is afgeweken van de beoordelingsrichtlijn en/of de van toepassing zijnde protocollen, waarbij gebruik is gemaakt van de interne functiescheiding onder de voorwaarden die het Besluit bodemkwaliteit hieraan stelt. Het procescertificaat en het hierbij behorende keurmerk zijn uitsluitend van toepassing op de activiteiten inzake de veldwerkzaamheden en de overdracht van de monsters, inclusief de daarbij behorende veldwerkregistratie, aan een erkend laboratorium of de opdrachtgever. IDDS en/of VeldXpert verklaren hierbij geen eigenaar te zijn van het terrein waarop het veldwerk betrekking heeft. Ook de opdrachtgever heeft aangegeven geen eigenaar te zijn van het terrein.</p> <p>0 nvt (dit wordt aangekruist indien de uitgevoerde werkzaamheden niet beschreven zijn in de BRL SIKB 2000 met bijbehorende protocollen en derhalve de betreffende norm niet van toepassing is.</p> <p>Het veldwerk is uitgevoerd door onder vermeldde personen.</p> <p>* doorhalen wat niet van toepassing is. Bij afwijking(en) van BRL en/of protocol wordt toelichting bijgevoegd.</p>				
Van toepassing zijnde protocollen				
<input checked="" type="radio"/> 2001 <input type="radio"/> 2002 <input type="radio"/> 2003 <input type="radio"/> 2018				
Datum uitvoer veldwerk:	15-11			
Tijdsbesteding monsterneming	Starttijd:	07:30		Eindtijd: 13:30
Bedrijfsvoertuig:	VH 228-F			
veldwerker (in opleiding):	Rijk			
Datum uitvoer watermonsterneming:	22-11-16			
Tijdsbesteding monsterneming	Starttijd:	11:10		Eindtijd: 12:00
Bedrijfsvoertuig:	V 9-348P			
veldwerker (in opleiding):				
Validatie	ervaren veldwerker grond (erkend)	Controle gegevens uitgevoerd (projectleider/planner)	veldwerker grondwater (erkend)	Controle gegevens uitgevoerd (projectleider/planner)
Naam	J. Kruade	D. GRESSIE	R. Broekhof	D. GRESSIE
Handtekening				
Datum	15-11-2016	15-11-2016	22-11-16	22-11-2016

**FV02a Peilbuisplaatsingsformulier**

PROJECTGEGEVENS			
Referentienummer opdrachtgever	1610J722	Opdrachtgever	IDDS
Projectlocatie (str.naam + nr.)	Maarten Kruytstraat / Abraham van Royenstraat	Projectplaats	Noordwijk
Projectnummer uitvoerend	1610J722	Uitvoerende organisatie	VeldXpert
Nummer Kallibratie (zie pH/EC-lijst)	Y2-225	Naam erkend veldwerker	JVE
PEILBUISGEGEVENS			
Peilbuisnummer	01		
Datum plaatsing	15-11		
Natte peilbuisinhoud (in liters)	09		
inhoud van het filterdeel (in liters)	06		
Werkwaterverbruik (in liters)	-		
EC van gebruikte werkwater	-		
Afgepompt volume (in liters)	3		
Toestroming (goed/matig/slecht)	goed		
Gemeten EC 1 (grondwater)	430		
Gemeten EC 2 (grondwater)	410		
Gemeten EC 3 (grondwater)	410		
Peilbuisnummer			
Datum plaatsing			
Natte peilbuisinhoud (in liters)			
inhoud van het filterdeel (in liters)			
Werkwaterverbruik (in liters)			
EC van gebruikte werkwater			
Afgepompt volume (in liters)			
Toestroming (goed/matig/slecht)			
Gemeten EC 1 (grondwater)			
Gemeten EC 2 (grondwater)			
Gemeten EC 3 (grondwater)			
Peilbuisnummer			
Datum plaatsing			
Natte peilbuisinhoud (in liters)			
inhoud van het filterdeel (in liters)			
Werkwaterverbruik (in liters)			
EC van gebruikte werkwater			
Afgepompt volume (in liters)			
Toestroming (goed/matig/slecht)			
Gemeten EC 1 (grondwater)			
Gemeten EC 2 (grondwater)			
Gemeten EC 3 (grondwater)			

**BIJLAGE 7**  
HISTORISCHE INFORMATIE



# Bodemrapportage

Maarten Kruytstraat / Abraham van Royenstraat, Noordwijk

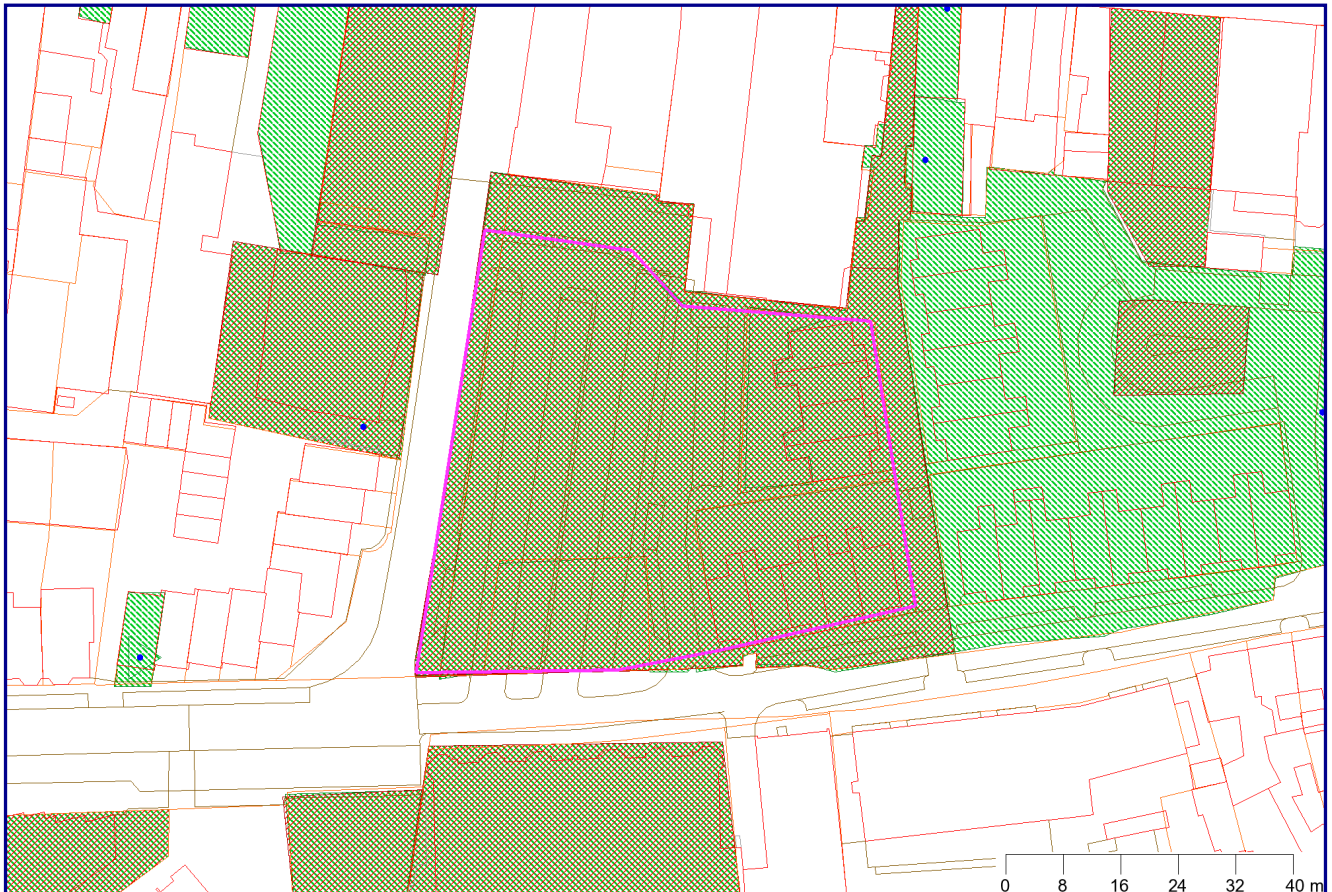

## Legenda

	Bodemlocaties		Wegen
	Onderzoeksrapporten		Water
	Historisch bodembestand		Afscheiding
	Kadaster		Geselecteerd perceel
	Bebouwing		

Coördinaten volgens RDM (Rijksdriehoeksmeting)  
Middelpunt: X 89751      Y 473153 meter



## Inhoudsopgave

Toelichting op de verstrekte informatie	3
Informatie over geselecteerd gebied	5
Overzicht bodemlocaties	5
Gegevens bodemlocaties	5
Maarten Kruystraat ong.	5
- Statusoverzicht bodemlocatie	5
- Rapportinformatie	5
- Mogelijk onderzochte bodembedreigende activiteiten	5
- Activiteiten uit Historisch bodembestand	6
HBB: COMMANDEUR, JAC.; Abraham van Royenstraat 52	6
- Statusoverzicht bodemlocatie	6
- Rapportinformatie	6
- Mogelijk onderzochte bodembedreigende activiteiten	6
- Activiteiten uit Historisch bodembestand	6
Gasthuissteeg 25 - 31	6
- Statusoverzicht bodemlocatie	7
- Rapportinformatie	7
- Mogelijk onderzochte bodembedreigende activiteiten	7
- Activiteiten uit Historisch bodembestand	7
Niet aan bodemlocatie gekoppelde bodembedreigende activiteiten	7
Topografie	8
GBKN	9
Kadaster	10
Verklaring vaktermen	11
Disclaimer	15



## Toelichting op de verstrekte informatie

De Omgevingsdienst West-Holland beheert van haar werkgebied een database met bodemgegevens afkomstig van deelnemende gemeenten en de provincie Zuid-Holland. Deze bodemgegevens worden toegankelijk gemaakt met behulp van een bodeminformatiesysteem (bis).

In deze rapportage zijn de bij de Omgevingsdienst bekende gegevens over de bodemkwaliteit van het geselecteerde adres of perceel en de directe omgeving daarvan verwerkt.

Hieronder volgt een toelichting op de opbouw van het rapport en de weergegeven informatie. Heeft u vragen naar aanleiding van dit rapport en/of behoefte aan advies? Neem dan contact op met de heer P. van Valen van ons Bodem informatie punt via 071-4083276 of [BIP@odwh.nl](mailto:BIP@odwh.nl)

### Opbouw van deze rapportage

De rapportage komt als volgt tot stand. Op basis van een geografische analyse wordt het bevraagde adres of perceel gecontroleerd op de aanwezigheid van een bodemlocatie contour. Is deze aanwezig op het perceel, of in de nabijheid hiervan, dan wordt de aanwezige informatie van het geselecteerde perceel getoond in onderstaande volgorde:

- Overzicht bodemlocatie(s)
- Gegevens bodemlocatie(s)
- Statusoverzicht bodemlocatie
- Rapportinformatie
- Mogelijk onderzochte bodembedreigende activiteiten
- Activiteiten uit Historisch bodembestand
- Niet aan bodemlocatie gekoppelde bodembedreigende activiteiten

Naast de geografische analyse van het geselecteerde perceel wordt ook in een buffer van 25 meter rond het perceel gekeken of er bodemlocaties aanwezig zijn. Als er geen gegevens van het bevraagde perceel bekend zijn dan kan het zijn dat er alleen gegevens van bodemlocaties binnen het buffergebied van 25 meter worden getoond.

### Welke informatie wordt getoond?

De getoonde gegevens bestaan uit informatie over de bodemkwaliteit per locatie of perceel. Niet alle bodemgegevens bij de Omgevingsdienst. Alleen bodeminformatie die bij ons is aangeleverd in het kader van een bouwaanvraag, aankoop of verkoop, sanering van een ondergrondse olietank en/of bodemverontreiniging wordt in deze rapportage opgenomen.

Onderstaande gegevens worden, indien aanwezig, getoond in het rapport:

- algemene bodemkwaliteit van een perceel
- historische informatie met betrekking tot bronnen van mogelijke bodemverontreiniging
- aanwezigheid van ondergrondse tanks op een perceel
- eventueel openstaande vervolgactie per perceel in het kader van de Wet bodembescherming (Wbb)

### Actualiteit getoonde bodemgegevens

De bodemgegevens worden door de Omgevingsdienst minimaal één per week geactualiseerd zodat eventuele tussentijdse ingevoerde wijzigingen worden meegenomen. Bij grote wijzigingen kan de updatefrequentie worden ingekort om de inhoud van het rapport zo actueel mogelijk te laten zijn.

### Toelichting op getoonde informatie

#### Overzicht bodemlocatie

Op dit kaartje wordt het bevraagde perceel getoond met de buffer van 25 meter.



### Gegevens bodemlocatie

Hier worden gegevens getoond van de bodemlocatie zoals deze in het bodeminformatiesysteem bij de omgevingsdienst bekend zijn. De bodemlocatie is bij ons bekend onder zowel de adresgegevens als een locatiecode die altijd begint met 'AA'. De locatiecode is een handige en unieke zoekingang in ons systeem bij vragen over deze locatie.

### Statusoverzicht bodemlocatie

In dit hoofdstuk wordt een samenvatting van de belangrijkste statusvelden op locatieniveau gegeven:

- Status laatste rapport: datum van het laatst uitgevoerde onderzoek op de locatie.
- Beoordeling verontreiniging: de mate van verontreiniging.
- Vervolgactie (Wbb): de vervolgactie van de locatie voor het bevoegd gezag.
- Besluit status: de conclusie van het besluit als er door het bevoegd gezag een beschikking over het geval van bodemverontreiniging is afgegeven.
- Datum besluit: datum van bovengenoemd besluit.
- Bevoegd gezag Wbb: bij welke instantie de bevoegdheid in het kader van de Wbb ligt .
- Bepaalde risico's: als er bij een verontreiniging risico's zijn vastgesteld wordt hier weergegeven welke risico's dat zijn.
- Asbeststatus: de status van asbest in/op de bodem van de locatie.

### Rapportinformatie

In dit hoofdstuk worden de eventueel uitgevoerde onderzoeken op een bodemlocatie samengevat weergegeven:

- Datum rapport: datum van het rapport.
- Onderzoeksstatus: in welke fase van bodemonderzoek het onderzoek zich bevindt.
- Aanleiding: wat de aanleiding voor het bodemonderzoek is.
- Auteur: welk onderzoeksbureau/adviesbureau het onderzoek heeft gerapporteerd.
- Rapportnummer: kenmerk van de rapportage.

### Mogelijk onderzochte bodembedreigende activiteiten

Hier worden eventueel bodembedreigende activiteiten afkomstig uit het Historisch bodembestand (Hbb) en/of het bodemonderzoek vermeld.

- Gebruik: omschrijving van de bodembedreigende activiteit.
- Van/Tot: start- en eindjaar, indien bekend, van de bodembedreigende activiteit(en).
- Voldoende onderzocht: is de specifieke bodembedreigende activiteit voldoende onderzocht bij het bodemonderzoek?

### Activiteiten uit Hbb

Het Hbb is een bestand waarin alle bodembedreigende activiteiten afkomstig uit oude gemeentearchieven, Hinderwetvergunningen, luchtfoto's e.d. zijn vastgelegd. Dit statische bestand vormt de basis voor het inschatten van mogelijke verontreinigingsrisico's van de bodem op een locatie.

- Gebruik: omschrijving bodembedreigende activiteit.
- Bedrijfsnaam: naam van het bedrijf waar de activiteit(en) plaatsvonden.
- Vindplaats dossier: archiefbron van de activiteit (bijvoorbeeld KvK, Hw voor Hinderwet).
- Adres: straat, huisnummer en plaats van het (voormalig) bedrijf en/of bodembedreigende activiteit

### Niet aan bodemlocatie gekoppelde bodembedreigende activiteiten

Hier worden activiteiten weergegeven van locaties waarvan de Omgevingsdienst geen onderzoekgegevens heeft, maar die de locatie verdacht maken van bodemverontreiniging.



## Informatie over geselecteerd gebied

### Overzicht bodemlocaties

Locatie code	Naam onderzoeksterrein	Straat	Nummer	Postcode	Plaats
AA057500412	Maarten Kruystraat ong.	Maarten Kruytstraat			NOORDWYK ZH
AA057500981	HBB: COMMANDEUR, JAC.; Abraham van Royenstraat 52	Abraham van Royenstraat	52	2202EN	NOORDWIJK ZH
AA057500894	Gasthuissteeg 25 - 31	Gasthuissteeg	25	2202GB	NOORDWIJK ZH

### Gegevens bodemlocaties

#### Maarten Kruystraat ong.

Locatie code	AA057500412
Naam onderzoeksterrein	Maarten Kruystraat ong.
Straat	Maarten Kruytstraat
Nummer	
Postcode	
Plaats	NOORDWYK ZH

#### - Statusoverzicht bodemlocatie

Status laatste rapport	Onderzoek omvang/EUT
Beoordeling verontreiniging	niet ernstig, plaatselijk sterk verontreinigd
Vervolgactie (Wbb)	voldoende onderzocht
Besluit status	
Datum besluit	
Bevoegd gezag Wbb	Zuid-Holland
Bepaalde risico's?	
Asbeststatus	Onverdacht op basis preHO

#### - Rapportinformatie

Datum rapport	Onderzoekstatus	Aanleiding	Auteur	Rapportnummer
22-10-2008	Nader onderzoek	Voorgaand	IDDS	08049935/PDI/rap1
22-10-2008	Verkennd onderzoek NEN 5740	Bouwvergunning	IDDS	08049935/PDI/rap1
23-11-2006	Verkennd onderzoek NEN 5740	Transactie	IDDS	0610192/GG/rap1

#### - Mogelijk onderzochte bodembedreigende activiteiten

Gebruik	Van	Tot	Voldoende onderzocht
---------	-----	-----	----------------------



benzinetank (ondergronds)	Onbekend	Heden	Ja
smederij	1935	Heden	Ja
burgerlijk- en utiliteitsbouwbedrijf	1920	Heden	Ja

#### - Activiteiten uit Historisch bodembestand

Bij de Omgevingsdienst West-Holland zijn hierover geen gegevens beschikbaar

#### HBB: COMMANDEUR, JAC.; Abraham van Royenstraat 52

Locatie code	AA057500981
Naam onderzoeksterrein	HBB: COMMANDEUR, JAC.; Abraham van Royenstraat 52
Straat	Abraham van Royenstraat
Nummer	52
Postcode	2202EN
Plaats	NOORDWIJK ZH

#### - Statusoverzicht bodemlocatie

Status laatste rapport	
Beoordeling verontreiniging	Pot. verontreinigd
Vervolgactie (Wbb)	voldoende onderzocht
Besluit status	
Datum besluit	
Bevoegd gezag Wbb	Zuid-Holland
Bepaalde risico's?	
Asbeststatus	

#### - Rapportinformatie

Bij de Omgevingsdienst West-Holland zijn hierover geen gegevens beschikbaar

#### - Mogelijk onderzochte bodembedreigende activiteiten

Gebruik	Van	Tot	Voldoende onderzocht
smederij	1935	Heden	Onbekend

#### - Activiteiten uit Historisch bodembestand

Gebruik	Bedrijfsnaam	Vindplaats dossier	Straat	Nr.	Plaats
smederij	COMMANDEUR, JAC.	GEM ARCH NOORDWIJK	Abraham van Royenstraat	52	NOORDWIJK ZH

#### Gasthuissteeg 25 - 31

Locatie code	AA057500894
Naam onderzoeksterrein	Gasthuissteeg 25 - 31
Straat	Gasthuissteeg



Nummer	25
Postcode	2202GB
Plaats	NOORDWIJK ZH

#### - Statusoverzicht bodemlocatie

Status laatste rapport	SE gereed
Beoordeling verontreiniging	Pot. verontreinigd
Vervolgactie (Wbb)	voldoende gesaneerd
Besluit status	BUS-melding correct aangeleverd
Datum besluit	26-11-2014
Bevoegd gezag Wbb	Zuid-Holland
Bepaalde risico's?	
Asbeststatus	Onderzocht conform NEN 5707 en $\geq 100$ mg/kg;

#### - Rapportinformatie

Datum rapport	Onderzoekstatus	Aanleiding	Auteur	Rapportnummer
13-04-2015	Meldingsformulier BUS evaluatieverslag			
27-10-2014	Meldingsformulier BUS saneringsplan	Bouwvergunning		
10-10-2014	Nader onderzoek	Voorgaand		20141403_a1RAP.docx
19-08-2014	Verkennd onderzoek NEN 5740	Bouwvergunning		20141196_a1RAP.docx

#### - Mogelijk onderzochte bodembedreigende activiteiten

Bij de Omgevingsdienst West-Holland zijn hierover geen gegevens beschikbaar

#### - Activiteiten uit Historisch bodembestand

Bij de Omgevingsdienst West-Holland zijn hierover geen gegevens beschikbaar

#### Niet aan bodemlocatie gekoppelde bodembedreigende activiteiten

Bij de Omgevingsdienst West-Holland zijn hierover geen gegevens beschikbaar



# Topografie

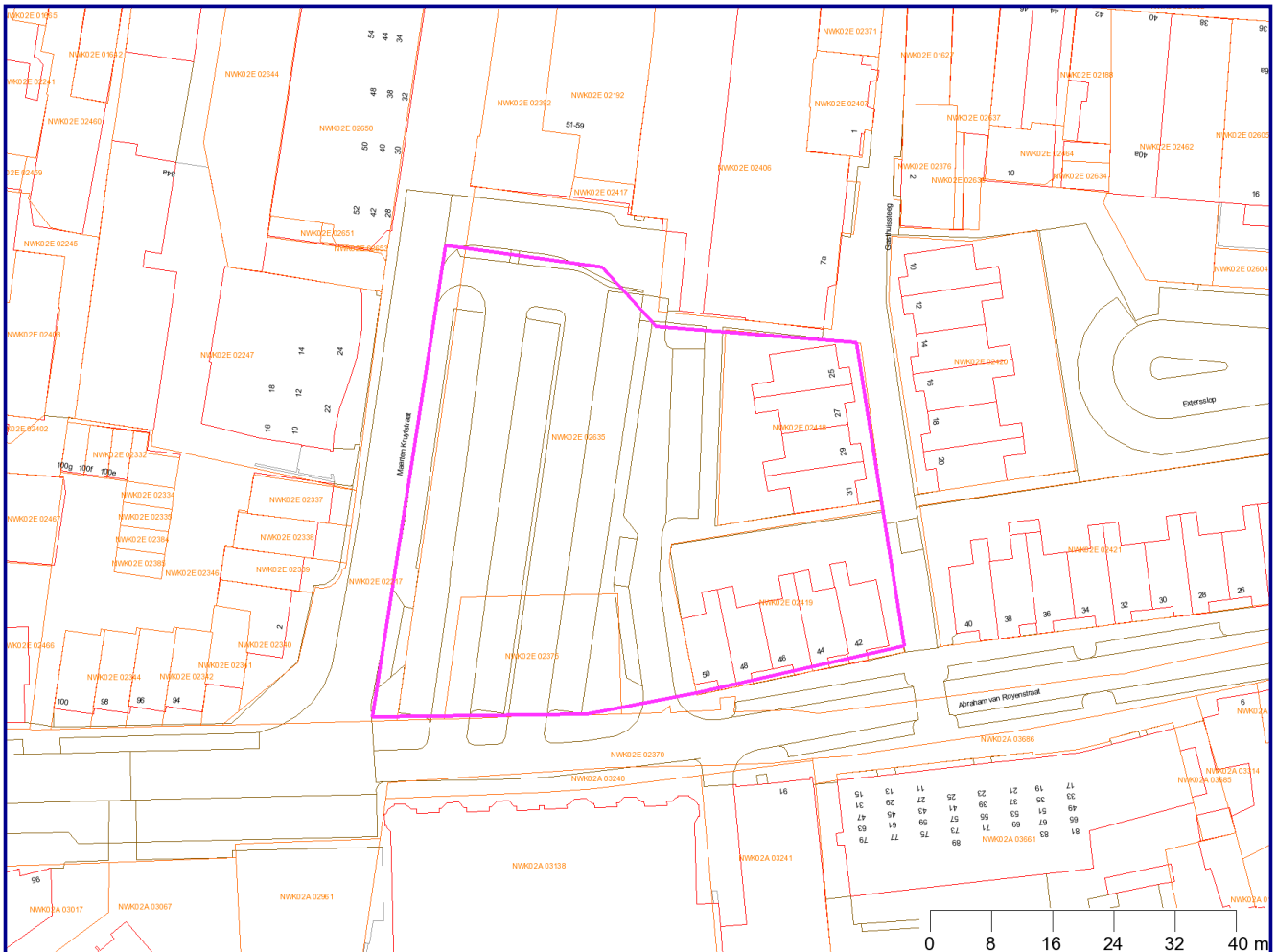

	Bebouwing		Afscheiding
	Wegen		Perceelgrenzen
	Water		Geselecteerd gebied

Coördinaten volgens RDM (Rijksdriehoeksmeting)

Middelpunt: X 89751      Y 473153

Buffer: 25 meter



# GBKN

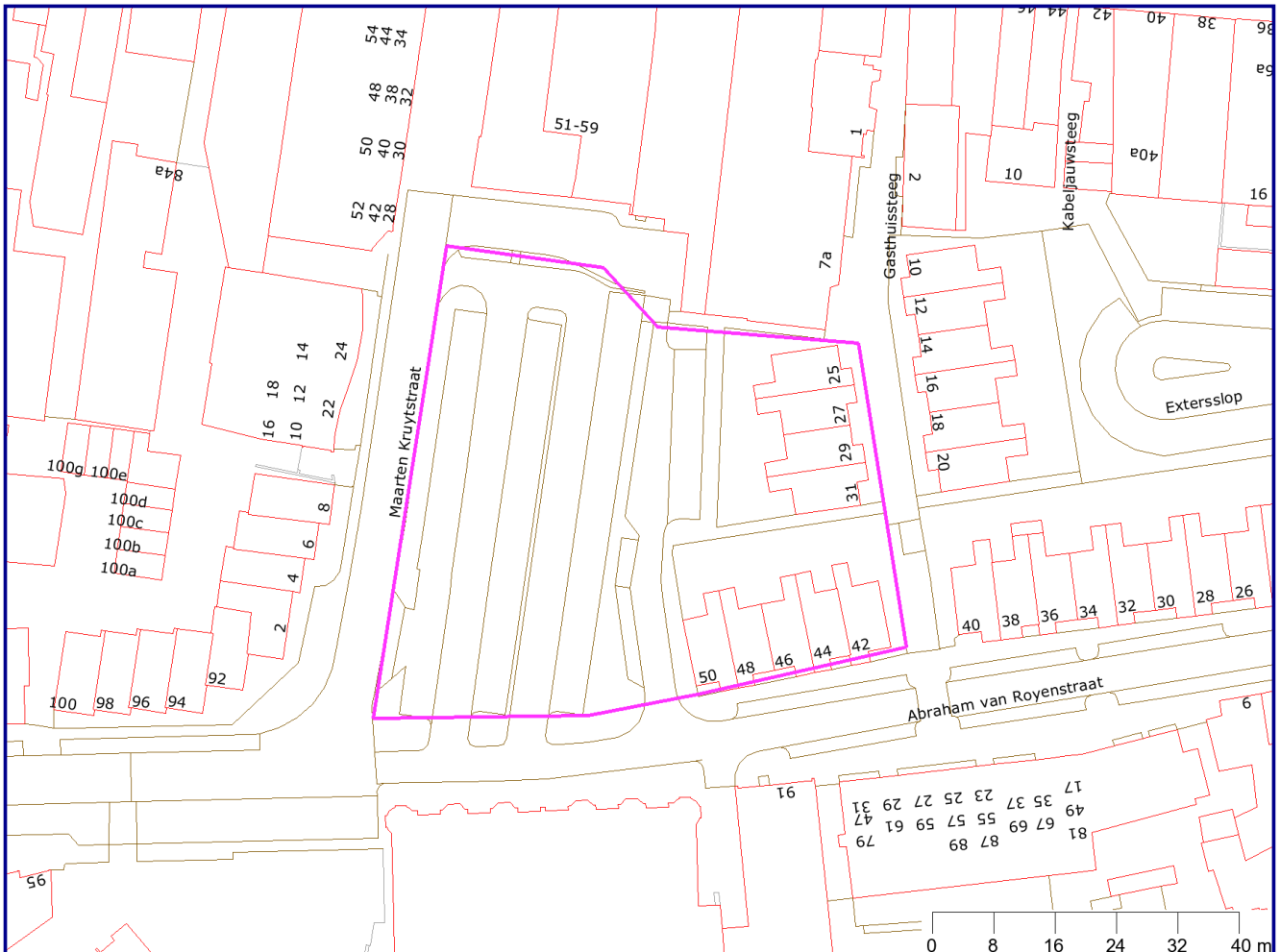

	Bebouwing		Afscheiding
	Wegen		Geselecteerd gebied
	Water		

Coördinaten volgens RDM (Rijksdriehoeksmeting)

Middelpunt: X 89751      Y 473153

Buffer: 25 meter



# Kadaster

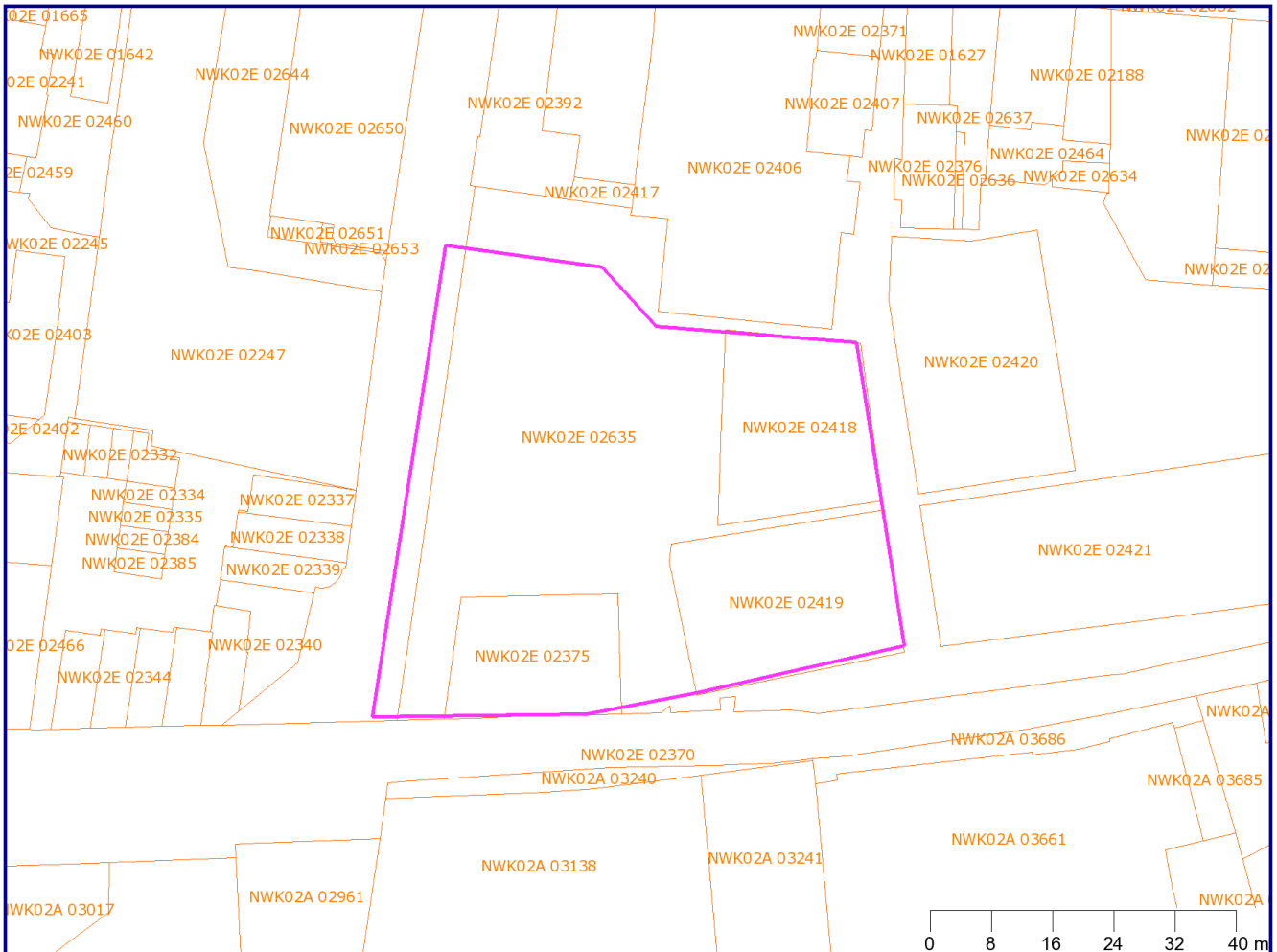

Coördinaten volgens RDM (Rijksdriehoeksmeting)  
Middelpunt: X 89751      Y 473153  
Buffer: 25 meter



## Verklaring vaktermen

### **Achtergrondwaarde (AW 2000)**

Norm waaronder sprake is van schone grond. Overschrijding van deze waarde (AW2000) leidt tot licht verontreinigde grond. De Achtergrondwaarde varieert met de bodemverontreinigende stof en de bodemsoort.

### **Aanvullend onderzoek**

Een beperkt onderzoek, dat meestal volgt op een verkennend of oriënterend onderzoek. Het heeft meestal tot doel aanvullende informatie te vergaren, zodat een nader onderzoek niet meer nodig is.

### **Asbestonderzoek NEN 5707**

De NEN 5707 beschrijft hoe onderzoek naar de aanwezigheid van asbest in de bodem uitgevoerd wordt.

### **Asbestonderzoek NEN 5897**

De NEN 5897 beschrijft hoe onderzoek naar de aanwezigheid van asbest in puinhoudende bodem uitgevoerd wordt.

### **Beschikking**

Een beschikking is een officieel overheidsbesluit. Voor het grondgebied van de Omgevingsdienst West-Holland (ODWH) is de omgevingsdienst het bevoegd gezag dat beschikkingen in het kader van de Wet bodembescherming afgeeft. Indien een vermoeden bestaat of al duidelijk is dat een geval van ernstige bodemverontreiniging aanwezig is, kan de verontreiniging worden gemeld bij de ODWH. Deze zal, indien voldoende gegevens aanwezig zijn, een beschikking afgeven. Hierin staat wat de ernst en risico's van de verontreiniging zijn en of sanering in het kader van de Wet bodembescherming noodzakelijk is. De ODWH geeft ook haar goedkeuring – middels het nemen van beschikkingen – over plannen om de bodem te saneren. Een geval van ernstige bodemverontreiniging mag meestal alleen gesaneerd worden volgens een saneringsplan dat met een beschikking is goedgekeurd. De uitzondering hierop geldt voor eenvoudige standaard bodemsaneringen waarbij de mogelijkheid bestaat om te saneren op basis van een melding in het kader van het Besluit Uniforme Saneringen (de zogenaamde BUS-melding). Tot slot geeft de ODWH ook beschikkingen af over een uitgevoerde bodemsanering en eventueel nazorgplan, de zogenaamde evaluatie. De beschikking geeft dan aan of de sanering afdoende is uitgevoerd, of er sprake is van een restverontreiniging, of nazorgmaatregelen nodig zijn en of er gebruiksbepalingen gelden.

### **Besluit Opslag Ondergrondse Tanks (BOOT)**

Dit Besluit gaf regels voor de opslag van olieproduct of brandstof in ondergrondse tanks. Hieronder viel ook de plicht tot het uitvoeren van bodemonderzoek bij in gebruik zijnde, ondergrondse tankinstallaties. Deze regelgeving is in 2008 overgegaan in het 'Activiteitenbesluit'.

### **Bodemonderzoek**

Een bodemonderzoek wordt uitgevoerd om te kunnen bepalen of de bodem verontreinigd geraakt is met schadelijke stoffen. Soms zijn meerdere bodemonderzoeken nodig om de soort verontreiniging, de concentraties en de omvang van de verontreiniging te bepalen. Er zijn verschillende soorten bodemonderzoek, afhankelijk van het specifieke doel.

### **Bodem sanering bedrijven (BSB-operatie)**

Onderzoek uitgevoerd in het kader van de BSB-operatie.

### **Bodemsanering**

Door grond te ontgraven, ter plekke te reinigen of te isoleren kan een geval van bodemverontreiniging gesaneerd worden. Een locatie is succesvol gesaneerd zodra de bodemkwaliteit geen belemmering meer



vormt voor het voorgenomen gebruik van de locatie, het zogenaamde 'functiegericht saneren'. Dit wil dus niet zeggen dat de bodem ter plaatse volledig is schoongemaakt.

### **Bodemverontreiniging**

De bodem is verontreinigd als een van de in de NEN 5740 genoemde stoffen, in concentraties boven de achtergrondwaarde/streefwaarde in de grond of het grondwater (bodem) aanwezig zijn.

### **BSB-operatie**

In 1993 werd het Besluit 'Verplicht bodemonderzoek bedrijfsterreinen' ingevoerd. Veel bedrijven werden hierdoor verplicht de bodemkwaliteit van hun bedrijfsterrein in beeld te brengen. De stichting 'Bodem Sanering in gebruik zijnde Bedrijfsterreinen' (BSB) heeft bedrijven hierbij geholpen door de mogelijkheid te bieden gezamenlijk via de BSB-operatie aan die verplichting te voldoen. De stichting BSB is inmiddels opgeheven.

### **Geval van ernstige bodemverontreiniging**

Een geval van verontreiniging waarbij de bodem zodanig is verontreinigd, dat de functionele eigenschappen die de bodem heeft voor mens, plant of dier, ernstig zijn of dreigen te worden verminderd. Er wordt gesproken van een geval van ernstige bodemverontreiniging als voor een stof meer dan 25 kubieke meter grond of meer dan 100 kubieke meter met grondwater verzadigd bodemvolume boven de interventiewaarde verontreinigd is. Voor asbest geldt dit volumecriterium niet. Boven een concentratie van 100 mg/kg in grond is sprake van een ernstig geval van bodemverontreiniging.

### **Hbb**

Historisch bodembestand waarin historische gegevens uit verschillende archieven (gemeentearchieven, KvK, Hinderwetvergunningen etc.) zijn opgenomen mbt bodembedreigende activiteiten.

### **Historisch onderzoek (HO)**

Archiefonderzoek naar het vroegere gebruik van een locatie. Hiermee kan ingeschat worden of er een risico is op bodemverontreiniging. Het historisch onderzoek maakt onderdeel uit van een vooronderzoek NEN 5725.

### **Indicatief onderzoek**

Een verkennend bodemonderzoek beperkt van omvang en niet uitgevoerd volgens de onderzoeksrichtlijnen.

### **Interventiewaarde (I)**

Norm waarboven sprake is van een sterke bodemverontreiniging. De interventiewaarde varieert met de bodemverontreinigende stof en de bodemsoort.

### **ISV-programmering**

De gemeente heeft vanaf 2000 bodemonderzoeken en bodemsaneringen uitgevoerd en gesubsidieerd met gelden uit het Investeringsbudget Stedelijke Vernieuwing (ISV). Per vijf jaar is een programma opgesteld.

### **Licht verontreinigd**

De bodem is licht verontreinigd als voor een stof een bepaalde norm in de grond of het grondwater overschreden wordt. Deze norm heet Streefwaarde (S). Tegenwoordig wordt voor grond de term Achtergrondwaarde (A) gebruikt.

### **Locatiecode**

Unieke code die in het bodeminformatiesysteem aan een locatie is gekoppeld.

Deze code begint altijd met 'AA' en wordt daarna gevolgd door de gemeentecode en een uniek volgnummer.



### **Matig verontreinigd**

Deze term wordt veel gebruikt door adviesbureau's om aan te geven dat de concentratie van een stof in de bodem de Tussenwaarde (T) overschrijdt (gemiddelde van Streefwaarde of Achtergrondwaarde en de Interventiewaarde).

### **Meldingsformulier BUS saneringsplan**

Standaard en eenvoudige saneringen kunnen op basis van het Besluit Uniforme Saneringen (BUS) middels een standaardformulier gemeld worden bij het bevoegd gezag. Dit meldingsformulier vervangt het saneringsplan.

### **Meldingsformulier BUS evaluatieverslag**

De verslaglegging van een standaard sanering kan op basis van het Besluit Uniforme Saneringen (BUS) middels een standaardformulier ingediend worden bij het bevoegd gezag. Het formulier vervangt de saneringsevaluatie.

### **Monitoring**

Het periodiek meten van de grondwaterkwaliteit.

### **Nader onderzoek (NO)**

Een vervolgonderzoek op een verkennend bodemonderzoek met als doel de aard, de mate (concentratie), eventuele risico's en omvang van de eerder aangetroffen verontreiniging vast te stellen. De gegevens van het nader onderzoek zijn de basis voor de beoordeling van de ernst van de bodemverontreiniging en de noodzaak voor een spoedige sanering.

### **Nazorg**

Nazorg gaat om het zolang als nodig in stand houden van een situatie waarin onaanvaardbaar milieuhygiënisch risico wordt voorkómen door 'beheer' en 'beheersing' na een bodemsanering. Hierbij kan als voorbeeld worden gedacht aan het in stand houden van een leeflaag of periodieke grondwatermonitoring.

### **Nulsituatie-onderzoek**

Onderzoek uitgevoerd ten behoeve van het verlenen van een milieuvergunning. De beginsituatie wordt vastgelegd op de plekken waar volgens de milieuvergunning bodembedreigende activiteiten plaats gaan vinden. Er wordt alleen gekeken naar de bodembedreigende stoffen die gebruikt gaan worden. Na beëindiging van de activiteiten wordt op dezelfde wijze een eindsituatie-onderzoek uitgevoerd.

### **Oriënterend onderzoek (OO)**

Een eerste onderzoek naar aanleiding van een vermoeden dat sprake is van bodemverontreiniging.

### **PreHO**

Deze term wordt gebruikt voor beperkte historische informatie uit bijvoorbeeld archieflijsten. Het betreft geen volwaardig historisch onderzoek (HO).

### **Saneringsevaluatie**

Een beschrijving van de uitgevoerde sanering, het resultaat van de sanering en de eventueel te nemen nazorgmaatregelen.

### **Saneringsonderzoek (SO)**

Inventarisatie van de manieren waarop een verontreiniging gesaneerd kan worden. Het saneringsonderzoek



beschrijft de milieuhygiënische, technische en financiële aspecten en de kwaliteit van de bodem die met de op die manier uitgevoerde sanering kan worden bereikt. Het resultaat van het onderzoek is een voorstel voor een keuzevariant voor de wijze van sanering.

### **Saneringsplan (SP)**

Een plan waarin de gekozen saneringsmaatregelen zijn beschreven en de effecten die met de maatregelen worden beoogd (het saneringsresultaat).

### **Streefwaarde (S)**

Norm waaronder sprake is van schone grond. Boven de Streefwaarde is sprake van lichte verontreinigde grond of grondwater.

De streefwaarde varieert met de bodemverontreinigende stof en de bodemsoort. Voor grond is de streefwaarde nu vervangen door de Achtergrondwaarde.

### **Sterk verontreinigd**

De bodem is sterk verontreinigd als voor een stof de interventiewaarde (I) in de grond of het grondwater overschreden wordt.

### **Tussenwaarde (T)**

Het gemiddelde van de Streefwaarde (of Achtergrondwaarde) en de Interventiewaarde.

### **Verkennend onderzoek NEN 5740**

De NEN 5740 beschrijft op welke wijze een verkennend onderzoek moet worden uitgevoerd. De norm biedt de keuze uit diverse onderzoeksstrategieën, die gebruikt worden afhankelijk van de situatie.

### **Verkennend onderzoek NVN 5740**

De NVN 5740 is de voorloper (voornorm) van de NEN 5740 en werd tot 1995 gebruikt.

### **Vooronderzoek NEN 5725**

De NEN 5725 beschrijft op welke wijze een vooronderzoek bij een bodemonderzoek moet worden uitgevoerd. Een vooronderzoek is een onderzoek naar het vroegere, huidige en toekomstige gebruik van een locatie. Het onderzoek naar het vroegere gebruik wordt ook wel historisch onderzoek genoemd. Aan de hand van het vooronderzoek wordt de strategie voor bodemkundig veldonderzoek bepaald.



## Disclaimer

Hoewel zorgvuldigheid is betracht bij het samenstellen van de informatie in dit rapport kan het zijn dat deze mogelijk onvolledig is en/of onjuistheden bevat. Niet alle tanks, bodemonderzoeken en (historische) bodemactiviteiten zijn bij ons bekend. Wij kunnen dan ook geen aansprakelijkheid aanvaarden ten aanzien van deze informatie. Wij benadrukken dat alleen een bodemonderzoek uitsluitend kan geven over de bodemkwaliteit. U helpt de Omgevingsdienst door eventuele fouten of gebreken aan ons te melden.