



INVENTERRA

Verkennend (asbest)bodemonderzoek

Prins Hendrikweg e.o.

Noordwijk

20-2159-R01AvH

A hand wearing a white nitrile glove holds a clear test tube containing dark soil and a small green seedling with a red stem. The background is a soft-focus green field.

TOT IN DE
BODEM
UITGEZOCHT



COLOFON

Opdrachtgever	Buro SRO 't Goylaan 11 3525 AA Utrecht Contactpersoon: Dhr. R. van der Made
Locatie	Prins Hendrikweg e.o. te Noordwijk
Type onderzoek	Verkennend bodemonderzoek NEN 5740 Verkennend asbestonderzoek NEN 5707
Rapportnummer	20-2159-R01AvH
Datum rapport	13 juli 2020
Auteur	Dhr. A.J. van Houwelingen Projectleider Bodem
Kwaliteitscontrole	Mevr. M. Penders Projectleider Bodem

Inventerra

Nijverheidsweg 34
3341 LJ Hendrik-Ido-Ambacht

(078) 682 24 55
info@inventerra.nl



INHOUDSOPGAVE

1. INLEIDING	1
2. MILIEUHYGIËNISCH VOORONDERZOEK NEN 5725	2
3. ONDERZOEKSSTRATEGIE	3
3.1 Onderzoeksstrategie verkennend bodemonderzoek NEN 5740	3
3.2 Onderzoeksstrategie verkennend asbestonderzoek NEN 5707	3
4. UITVOERING EN RESULTATEN VERKENNEND ONDERZOEK NEN 5740	4
4.1 Uitvoering veldwerk.....	4
4.2 Uitvoering chemisch-analytisch onderzoek	5
5. UITVOERING EN RESULTATEN ASBESTONDERZOEK NEN 5707	8
6. CONCLUSIES EN AANBEVELINGEN	9

BIJLAGEN

- Weergave onderzoekslocatie
 - Situering locatie
 - Situatietekeningen
- Boorprofielen
- Analysecertificaten
- Toetsingskader
- Resultaten vooronderzoek
- Kwaliteitsaspecten van het onderzoek



1. INLEIDING

In opdracht van Buro SRO heeft Inventerra in juni 2020 een verkennend bodemonderzoek conform de NEN 5740 en een verkennend asbestonderzoek conform de NEN 5707 verricht op een locatie aan de Prins Hendrikweg e.o. te Noordwijk.

De aanleiding voor het onderzoek is de voorgenomen wijziging van de bestemming. Doel van het verkennend bodemonderzoek is het vaststellen van de huidige bodemkwaliteit en of deze bodemkwaliteit geen belemmering vormt voor het huidige of toekomstige gebruik.

Kwaliteit

Inventerra is door Normec Certifications gecertificeerd voor de BRL SIKB 2000, protocol 2001, 2002 en 2018 (certificaatnummer EC-SIK-20241) en de BRL SIKB 6000, protocol 6001 en 6002 (certificaatnummer EC-SIK-60009) en is tevens door TÜV Nederland gecertificeerd voor de algemene kwaliteitsnorm NEN-EN-ISO 9001.

De genoemde beoordelingsrichtlijn BRL SIKB 2000 is onderdeel van een certificatiesysteem voor het gehele proces van veldwerk bij milieuhygiënisch onderzoek, inclusief alle secundaire processen, dat begint bij de acceptatie van het veldwerk en dat eindigt bij de overdracht van veldgegevens en monsters, inclusief de daarbij horende veldwerkrapportage, aan de opdrachtgever.

Op dit bodemonderzoek zijn de volgende protocollen, behorende bij de BRL SIKB 2000, van toepassing:

- 2001 – Plaatsen van handboringen en peilbuizen, maken van boorbeschrijvingen, nemen van grondmonsters en waterpassen.
- 2002 – Het nemen van watermonsters.
- 2018 – Locatie-inspectie en monsterneming van asbest in bodem.

De beoordelingsrichtlijn BRL SIKB 2000 is niet van toepassing op:

- de processen vóór het veldwerk, zoals vraagstelling, gegevens verzamelen en onderzoeksvoorstel;
- de processen ná het veldwerk, zoals laboratoriumanalyses, interpretatie van analyse- en veldwerkresultaten en advies;
- veldwerk anders dan middels de technieken boringen, steken en graven van sleuven, inclusief alle veldwerk dat volgt op deze technieken zoals plaatsen van peilbuizen of bemonsteren van peilbuizen;
- de monsterneming in het kader van het Besluit bodemkwaliteit.

Inventerra verklaart hierbij geen organisatorische, financiële of juridische binding te hebben met de opdrachtgever en/of de onderhavige onderzoekslocatie en verklaart daarmee te voldoen aan de vereisten zoals gesteld in Kwalibo (Besluit uitvoeringskwaliteit bodembeheer).



2. MILIEUHYGIËNISCH VOORONDERZOEK NEN 5725

2.1 Algemene gegevens locatie

Conform de NEN 5740 zal eerst een hypothese worden opgesteld omtrent de aan- en afwezigheid, de aard en de ruimtelijke verspreiding van eventuele bodemverontreinigingen. Ten behoeve van het opstellen van een hypothese is de uitvoering van een vooronderzoek overeenkomstig de NEN 5725 noodzakelijk.

Het vooronderzoek is reeds eerder door ons bureau uitgevoerd en op 19 december 2017 gerapporteerd onder kenmerk 17-2388-R01AvH. Voor de gegevens van het vooronderzoek wordt verwezen naar deze rapportage.

Tabel 1 Overzicht algemene gegevens van de onderzoekslocatie

Gegevens onderzoekslocatie	
Adres	Prins Hendrikweg e.o. te Noordwijk
Kadaster	gemeente Noordwijk, sectie A, perceelnummer 3519 en sectie G, perceelnummers 884 (ged.), 885, 920, 921, 1029, 1820, 2733 (ged.), 2734 (ged.), 2401 (ged.). Perceel 2734 is overgegaan in nummer 4141.
XY-coördinaten	X: 90.184 Y: 472.810
Begrenzing onderzoekslocatie	Circa 3,5 hectare, waarvan 3,1 hectare toegankelijk
Huidig gebruik	De locatie met een oppervlakte van circa 3,5 hectare is deels in gebruik als agrarisch terrein en is deels braakliggend. Een deel van het terrein is niet toegankelijke wegens bouwhekken en een ander deel wegens ondoordringbare bosschage (bramen e.d.).
Toekomstig gebruik	Gepland is de wijziging van de bestemming.
Terreininspectie	Tijdens de uitvoering van de veldwerkzaamheden bleek dat een deel van perceel 2734/4141 niet toegankelijk is wegens dichte bosschages waaronder veel bramenstruiken. Bij de terreininspectie is aandacht besteed aan het voorkomen van verdachte punten, zoals brandplaatsen, terreinophogingen of verzakkingen, aanwezigheid van puin op de bodem en de aanwezigheid van asbestverdachte bouw- en/of verhardingsmaterialen. Voornoemde aspecten zijn niet waargenomen.

2.1 Hypothese

Op grond van het uitgevoerde vooronderzoek zijn de volgende hypothesen opgesteld en zijn de daarbij vermelde onderzoeksstrategieën van toepassing:

De toplaag van de locatie wordt onderzocht als een 'diffuus belaste, verdachte, niet-lijnvormige locatie, heterogeen verdeelde verontreiniging' (VED-HE-NL, NEN 5740). Verdachte stoffen zijn OCB (vanwege bestrijdingsmiddelen). Voor overige stoffen en bodemlagen wordt uitgegaan van een onverdacht, niet-lijnvormige locatie (ONV-NL, NEN 5740). De oppervlakte (na aftrek van het ontoegankelijke gebied) bedraagt ca. 3,1 hectare.

Het kadastraal perceel 2734 (overgegaan in 4141) met een oppervlakte 9.490 m² is wegens verwachte bijmengingen met puin in de bovengrond verdacht voor asbest. Derhalve wordt ter plaatse een verkennend asbestonderzoek conform de NEN 5707 uitgevoerd, uitgaande van de strategie diffuus belaste locaties met een heterogeen verdeelde asbestverontreiniging op schaal van de monsterneming. Aangezien wegens dichte bosschages slechts circa 5.000 m² van dit terrein toegankelijk is, richt het onderzoek zich op dit deel van het perceel.



3. ONDERZOEKSSTRATEGIE

3.1 Onderzoeksstrategie verkennend bodemonderzoek NEN 5740

Op basis van de in het vorige hoofdstuk geformuleerde hypothesen en onderzoeksstrategieën is de minimaal benodigde onderzoeksinspanning bepaald. In onderstaande tabel is aangegeven welke werkzaamheden en analyses volgens de NEN 5740 worden verricht.

Tabel 2 Veldwerkzaamheden en analyses

Locatie	Strategie	Veldwerk			Analyses	
		boringen	pb	bg/vd	og	gw
toplaag,	VED-HE-NL	42x 0,5 m-mv	5x	9x OCB	5x NENG	5x NENW
alg. bodemkwaliteit, opp. ca. 31.000 m ²	ONV	9x 2,0 m-mv		6x NENG		

Verklaring tabel:

m-mv: meter-maaiveld bg: bovengrond vd: verdachte laag og: ondergrond gw: grondwater

pb : peilbuizen

OCB : organochloorbestrijdingsmiddelen

NENG : droge stofgehalte, organisch stof en lutumgehalte, 9 zware metalen, PAK, PCB, minerale olie, AS3000

NENW : 9 zware metalen, vluchtige aromatische en gehalogeneerde koolwaterstoffen, minerale olie, AS3000

Omdat in een mengmonster een sterk verhoogd gehalte aan OCB werd aangetoond, zijn in aansluiting op het onderzoek de individuele monsters separaat op OCB geanalyseerd (uitsplitsing).

3.2 Onderzoeksstrategie verkennend asbestonderzoek NEN 5707

Op basis van het vooronderzoek worden op één perceel deellocaties verhardingslagen van puin (en mogelijk op basis van de in het vorige hoofdstuk geformuleerde hypothese en onderzoeksstrategie is de minimaal benodigde onderzoeksinspanning bepaald. De volgende werkzaamheden worden (na een maaiveldinspectie en in combinatie met het verkennend bodemonderzoek) uitgevoerd:

Tabel 3 Veldwerkzaamheden en analyses

Locatie, opp.	Strategie	Veldwerk		Analyses
		inspectiegaten 30x30 cm	waarvan doorgeboord vd	
Oppervlakte ca. 5.000 m ²	Diffuus heterogeen	14x tot max. 0,5 m-mv	3x tot max. 2,0 m-mv	3x asbest (<20 mm)

Verklaring tabel:

m-mv : meter-maaiveld

vd : verdachte laag

De opgegraven en opgeboorde grond wordt gezeefd en/of uitgeharkt en visueel geïnspecteerd op asbestverdachte materialen (AVM). Er wordt vanuit gegaan dat geen asbestverdachte materialen in de bodem worden aangetroffen (grove fractie >20 mm). Indien hier wel sprake van is, dienen die eveneens te worden geanalyseerd.



4. UITVOERING EN RESULTATEN VERKENNEND ONDERZOEK NEN 5740

4.1 Uitvoering veldwerk

De veldwerkzaamheden zijn uitgevoerd conform BRL SIKB 2000 en de daarbij horende protocollen 2001 (Plaatsen van handboringen en peilbuizen, maken van boorbeschrijvingen, nemen van grondmonsters en waterpassen) en 2002 (Het nemen van grondwatermonsters). Een deel van de werkzaamheden in het kader van protocol 2001 is uitgevoerd door dhr. P. van Achterberg van ons bureau. Dhr. P. van Achterberg is in dit kader geregistreerd bij Rijkswaterstaat Leefomgeving. Een deel van de werkzaamheden in het kader van protocol 2001 en de werkzaamheden in het kader van protocol 2002 zijn uitbesteed aan Soil Select B.V. te Den Haag. De uitvoerend veldmedewerkers van Soil Select B.V., dhr. D. Bakker en dhr. J. Brouwer, zijn in dit kader geregistreerd bij Rijkswaterstaat Leefomgeving onder certificaatnr. K85363/02.

De veldwerkzaamheden in het kader van protocol 2001 (plaatsen boringen en peilbuizen) zijn uitgevoerd in de periode van 12 t/m 17 juni 2020, deels in combinatie met het verkennend asbestonderzoek (zie hoofdstuk 5). In totaal zijn 56 boringen (boringen 101 t/m 156) geplaatst, in diepte variërend van 1,0 – 2,7 m-mv. De boringen 106, 113, 128, 140 en 154 zijn afgewerkt met een peilbuis ten behoeve van het grondwateronderzoek. De situering van de boringen en de peilbuizen is weergegeven in bijlage 1.2.

Het omhooggebrachte bodemmateriaal is ter plaatse zintuiglijk beoordeeld, de vrijgekomen grond is geclassificeerd en bodemvreemde elementen en waarneembare afwijkingen (zoals kleur, geur, bijmengingen, verontreinigingen) zijn beschreven in boorprofielen, welke in bijlage 2 zijn bijgevoegd. Bij iedere boring zijn monsters genomen van de te onderscheiden bodemlagen.

De bodem op de locatie bestaat hoofdzakelijk uit zand, met vanaf 1,0 à 1,5 m-mv een kleilaag. Bij de boringen 101 t/m 111 zijn in de bovengrond geringe bijmengingen met puin waargenomen. Het grondwater bevond zich tijdens het veldwerk op een diepte van 1,0 à 1,2 m-mv.

Het grondwater uit de geplaatste peilbuizen 106, 113 en 140 is op 26 juni 2020 door dhr. J. Brouwer van Soil Select B.V. zorgvuldig afgepompt en bemonsterd. De peilbuizen 128 en 154 bleken uit de grond te zijn getrokken. Op 29 juni 2020 zijn door dhr. D. Bakker van Soil Select B.V. nieuwe peilbuizen geplaatst, genummerd 128e en 154e en is direct na plaatsing en schoonspoelen het grondwater bemonsterd, omdat het risico te groot werd geacht dat na een week standtijd de peilbuizen weer uit de grond zouden zijn getrokken. De resultaten van de veldmetingen en eventuele bijzonderheden zijn weergegeven in navolgende tabel.

Tabel 4 Resultaten veldmetingen en waarnemingen tijdens monsternamen grondwater

Peilbuis	Filterstelling (m-mv)	Grondwaterstand (m-mv)	pH	EGV ($\mu\text{S}/\text{cm}$)	Troebelheid (NTU)*	Bijzonderheden
106	0,75 - 1,75	0,98	6,9	1030	8,5	-
113	1,70 - 2,70	0,85	6,8	930	9,5	-
128e	1,50 - 2,50	1,00	7,7	650	3	-
140	1,50 - 2,50	0,86	7,6	830	5,5	-
154e	1,50 - 2,50	1,10	7,4	1370	3	-

Verklaring tabel: pH: zuurgraad EGV: elektrisch geleidend vermogen

*: Bij een NTU >10 dient het grondwater als troebel te worden beschouwd

De grondwatermonsters uit de peilbuizen 128e en 154e is bemonsterd op dezelfde dag dat deze vervangende peilbuizen zijn geplaatst. Dit is een afwijking van de BRL. Het niet in acht nemen van de reguliere standtijd van 1 week kan met name tot gevolg hebben dat het bodemevenwicht nog niet is hersteld en als gevolg daarvan verhoogde concentraties aan zware metalen worden gemeten. Tijdens de uitvoering van de veldwerkzaamheden zijn voor het overige geen kritieke afwijkingen van de proceseisen opgetreden.



4.2 Uitvoering chemisch-analytisch onderzoek

In onderstaande tabel is een overzicht opgenomen van de geanalyseerde grond- en grondwatermonsters en de uitgevoerde analyses. De analyseresultaten zijn getoetst aan het vigerende bodembeleid en zijn eveneens weergegeven in de tabel. Daarbij zijn alleen de parameters vermeld die verhoogd zijn ten opzichte van de achtergrond- c.q. streefwaarde(n). De analysecertificaten zijn bijgevoegd in bijlage 3. In bijlage 4 is het wettelijk toetsingskader beschreven en is de uitgebreide toetsing van de analyseresultaten bijgevoegd.

Tabel 5 Overzicht grond- en grondwatermonsters en analyseresultaten

Grond	Boring met traject (m-mv)	Analyse	Toelichting	> AW	> T	> I
MM01	112 (0,00 - 0,50)	NENG	zandige bovengrond	Kwik (-) Lood (0,1)	-	-
	113 (0,00 - 0,50)					
	114 (0,00 - 0,50)					
	115 (0,00 - 0,50)					
	117 (0,00 - 0,50)					
	118 (0,00 - 0,50)					
MM02	101/G01 (0,00 - 0,50)	NENG	zandige bovengrond met bijmenging aan puin	Kwik (-)	-	-
	102/G02 (0,00 - 0,50)					
	105/G05 (0,00 - 0,50)					
	106/G06 (0,00 - 0,50)					
	107/G07 (0,00 - 0,50)					
	108/G08 (0,00 - 0,50)					
MM03	119 (0,00 - 0,50)	NENG	zandige bovengrond	Lood (0,01)	-	-
	120 (0,00 - 0,50)					
	123 (0,00 - 0,50)					
	125 (0,00 - 0,50)					
	126 (0,00 - 0,50)					
	127 (0,00 - 0,50)					
MM04	135 (0,00 - 0,50)	NENG	zandige bovengrond	Kwik (-) Lood (0,02)	-	-
	136 (0,00 - 0,50)					
	137 (0,00 - 0,50)					
	141 (0,00 - 0,50)					
	142 (0,00 - 0,50)					
	148 (0,00 - 0,50)					
MM05	132 (0,00 - 0,50)	NENG	zandige bovengrond	Lood (0,04)	-	-
	133 (0,00 - 0,50)					
	138 (0,00 - 0,40)					
	139 (0,00 - 0,50)					
	140 (0,00 - 0,50)					
	143 (0,00 - 0,50)					
MM06	150 (0,00 - 0,50)	NENG	zandige bovengrond	Lood (0,03)	-	-
	151 (0,00 - 0,50)					
	152 (0,00 - 0,50)					
	153 (0,00 - 0,50)					
	154 (0,00 - 0,50)					
	155 (0,00 - 0,50)					
MM07	113 (1,00 - 1,50)	NENG	kleiige ondergrond	-	-	-
	118 (1,00 - 1,50)					
	122 (1,00 - 1,50)					
MM08	103/G03 (0,50 - 1,00)	NENG	zandige ondergrond	-	-	-
	106/G06 (0,50 - 1,00)					
	109/G09 (0,50 - 1,00)					
MM09	122 (0,50 - 1,00)	NENG	kleiige ondergrond	-	-	-
	128 (0,50 - 1,00)					
	130 (0,50 - 1,00)					
MM10	134 (1,30 - 1,80)	NENG	kleiige ondergrond	-	-	-
	145 (1,40 - 1,90)					
	146 (0,70 - 1,20)					



Vervolg tabel 5 Overzicht grond- en grondwatermonsters en analyseresultaten

Grond	Boring met traject (m-mv)	Analyse	Toelichting	> AW	> T	> I
MM11	150 (0,50 - 1,00)	NENG	zandige ondergrond	Kobalt (0,23)	-	-
	150 (1,00 - 1,50)					
	154 (0,75 - 1,25)					
	154 (1,25 - 1,75)					
MM101	112 (0,00 - 0,25)	OCB	zandige teeltlaag	Som OCB DDD (som) (-) Drins (0,1)	-	-
	113 (0,00 - 0,25)					
	115 (0,00 - 0,25)					
	118 (0,00 - 0,25)					
MM102	101/G01 (0,00 - 0,25)	OCB	zandige teeltlaag	Drins (0,03)	-	-
	102/G02 (0,00 - 0,25)					
	107/G07 (0,00 - 0,25)					
	108/G08 (0,00 - 0,25)					
MM103	103/G03 (0,00 - 0,25)	OCB	zandige teeltlaag	Drins (0,05)	-	-
	105/G05 (0,00 - 0,25)					
	110/G10 (0,00 - 0,25)					
	111/G11 (0,00 - 0,25)					
MM104	120 (0,00 - 0,25)	OCB	zandige teeltlaag	Som OCB HCB (0,01) HCE (-) Chloordaan (0,02) Drins (0,03)	-	-
	121 (0,00 - 0,25)					
	123 (0,00 - 0,25)					
	126 (0,00 - 0,25)					
MM105	119 (0,00 - 0,25)	OCB	zandige teeltlaag	HCB (-) Drins (-)	-	-
	129 (0,00 - 0,25)					
	130 (0,00 - 0,25)					
	149 (0,00 - 0,25)					
MM106	128 (0,00 - 0,25)	OCB	zandige teeltlaag	Som OCB HCB (0,01) HCE (0,02) Chloordaan (0,11) Drins (0,03)	-	-
	131 (0,00 - 0,25)					
	132 (0,00 - 0,25)					
	133 (0,00 - 0,25)					
MM107	134 (0,00 - 0,25)	OCB	zandige teeltlaag	Som OCB HCB (0,03) HCE (-) DDD (som) (-) Chloordaan (0,01) Drins (0,04)	-	-
	137 (0,00 - 0,25)					
	144 (0,00 - 0,25)					
	145 (0,00 - 0,25)					
MM108	139 (0,00 - 0,25)	OCB	zandige teeltlaag	Drins (-)	-	-
	140 (0,00 - 0,25)					
	146 (0,00 - 0,25)					
	147 (0,00 - 0,25)					
MM109	152 (0,00 - 0,25)	OCB	zandige teeltlaag	Som OCB HCB (-) Chloordaan (0,03)	-	Aldrin (-) Drins (1,08)
	154 (0,00 - 0,25)					
	155 (0,00 - 0,25)					
	156 (0,00 - 0,25)					
152-3	152 (0,00 - 0,25)	OCB	uitsplitsing MM109	Chloordaan (0,02) Drins (0,03)	-	-
154-7	154 (0,00 - 0,25)	OCB	uitsplitsing MM109	Som OCB HCB (0,01) HCE (-) Chloordaan (0,06) Drins (0,03)	-	-
155-3	155 (0,00 - 0,25)	OCB	uitsplitsing MM109	Som OCB Chloordaan (0,05) Drins (0,03)	-	-
156-4	156 (0,00 - 0,25)	OCB	uitsplitsing MM109	alfa-HCH (-) Chloordaan (0,01)	-	-



Vervolg tabel 5 Overzicht grond- en grondwatermonsters en analysesresultaten

Grondwater	Filterstelling (m-mv)	Analyse	Toelichting	> S	> T	> I
106-1-1	0,75 - 1,75	NENW	-	-	-	-
113-1-1	1,70 - 2,70	NENW	-	Barium (0,01)	-	-
128e-1-1	1,50 - 2,50	NENW	-	Xylenen (som) (-)	-	-
140-1-1	1,50 - 2,50	NENW	-	Barium (0,23)	-	-
154e-1-1	1,50 - 2,50	NENW	-	Barium (0,07) Xylenen (som) (0,01)	-	-

Verklaring tabel:

- OCB : organochloorbestrijdingsmiddelen
HCB : hexachloorbenzeen
HCE : heptachloorepoxide
NENG : standaard pakket grond
NENW : standaard pakket grondwater
> AW : overschrijding achtergrondwaarde(n)
> S : overschrijding streefwaarde(n)
> T : overschrijding voormalige tussenwaarde(n)
> I : overschrijding interventiewaarde(n)
- : geen overschrijding
(getal) : verontreinigingsfactor t.o.v. de interventiewaarde (interventiewaarde is factor 1)
(-) : verontreinigingsfactor is kleiner dan 0,01



5. UITVOERING EN RESULTATEN ASBESTONDERZOEK NEN 5707

De veldwerkzaamheden zijn uitgevoerd conform BRL SIKB 2000 en de daarbij horende protocollen 2001 en 2018. De uitvoerend veldmedewerker van Inventerra, dhr. P. van Achterberg, is in dit kader geregistreerd bij Rijkswaterstaat Leefomgeving.

Bij de uitgevoerde maaiveldinspectie is geen asbestverdacht materiaal aangetroffen.

Voor het asbestonderzoek zijn, deels gecombineerd met de boringen van het verkennend bodemonderzoek, op 16 juni 2020, 14 inspectiegaten gegraven, genummerd G01 t/m G14. De inspectiegaten hebben een oppervlakte van 0,3 m x 0,3 m en een diepte van circa 0,5 m-mv. Enkele inspectiegaten zijn in combinatie met het verkennend onderzoek doorgeboord met een Edelmanboor (diameter 12 cm) tot ruim onder de verdachte laag. De situering van de inspectiegaten is weergegeven op de tekening in bijlage 1.2. Van de gegraven inspectiegaten zijn profielbeschrijvingen gemaakt, welke in bijlage 2 zijn bijgevoegd.

De opgegraven / opgeboorde grond is gezeefd of uitgeharkt. Met uitzondering van het bodenvreemde materiaal (puin) is in de opgegraven en opgeboorde grond geen asbestverdacht (plaat)materiaal waargenomen; onder asbestverdacht (plaat)materiaal wordt materiaal verstaan dat op basis van voorkennis en/of een visuele beoordeling een hoeveelheid asbest zou kunnen bevatten.

Op basis van de zintuiglijke waarnemingen, de diepte waarop het bodenvreemde materiaal is aangetroffen en gezien het doel van het onderzoek zijn van de opgegraven grond 3 mengmonsters samengesteld gecodeerd MM01 t/m MM03. De samenstelling van de mengmonsters en de resultaten van de analyses zijn in de navolgende tabel weergegeven. De analysecertificaten zijn bijgevoegd in bijlage 3.

Tabel 6 Overzicht (meng)monsters en analysesresultaten

Mengmonster	inspectiegaten	Diepte (m-mv)	Toelichting	Gewogen asbestgehalte
AMM01	G01 t/m G05	0,00 - 0,50	puinhoudend zand	geen asbest aangetoond
AMM02	G06, G07, G13, G14	0,00 - 0,50	puinhoudend zand	geen asbest aangetoond
AMM03	G08 t/m G12	0,00 - 0,50	puinhoudend zand	geen asbest aangetoond

Omdat in de grove fractie (>20 mm) ook geen asbest is aangetoond, is een verdere berekening van het asbestgehalte in de grond niet van toepassing.



6. CONCLUSIES EN AANBEVELINGEN

In opdracht van Buro SRO heeft Inventerra in juni 2020 een verkennend bodemonderzoek conform de NEN 5740 en een verkennend asbestonderzoek conform de NEN 5897 verricht op een locatie aan de Prins Hendrikweg e.o. te Noordwijk. De locatie met een oppervlakte van circa 3,5 hectare is deels in gebruik als agrarisch terrein en is deels braakliggend. Een deel van het terrein is niet toegankelijk wegens bouwhekken en een ander deel wegens ondoordringbare bosschage (bramen e.d.).

De aanleiding voor het vooronderzoek is de voorgenomen wijziging van de bestemming. Doel van het verkennend bodemonderzoek is het vaststellen van de huidige bodemkwaliteit en of deze bodemkwaliteit geen belemmering vormt voor het huidige of toekomstige gebruik.

Op basis van het uitgevoerde vooronderzoek is een hypothese opgesteld met betrekking tot een mogelijke verontreinigingssituatie in de bodem, namelijk verdacht voor bestrijdingsmiddelen (OCB) en deels voor asbest.

Uit de resultaten van het verkennend bodemonderzoek wordt het volgende geconcludeerd:

- In de onderzochte mengmonsters van de bovengrond zijn lichte verontreinigingen met lood en/of kwik aangetoond en (na uitsplitsing) lichte verontreinigingen met diverse bestrijdingsmiddelen.
- In de onderzochte mengmonsters van de ondergrond zijn met uitzondering van een licht verhoogd gehalte kobalt in mengmonster MM11 geen verontreinigingen geconstateerd.
- In het grondwater zijn licht verhoogde concentratie barium en/of xylenen gemeten.
- Bij het uitgevoerde asbestonderzoek is zowel zintuiglijk als analytisch geen asbest aangetoond.

Op basis van het uitgevoerde bodemonderzoek is de hypothese 'verdacht voor verontreiniging met asbest' niet bevestigd, aangezien geen asbest is aangetoond. De hypothese 'verdacht' voor bestrijdingsmiddelen in de bovengrond is bevestigd, aangezien lichte verontreinigingen zijn aangetoond. De hypothese 'onverdacht' voor de algemene bodemkwaliteit dient formeel verworpen te worden, vanwege de aangetoonde verhoogde gehalten in de grond en het grondwater.

De licht verhoogde concentraties barium in het grondwater worden als natuurlijk verhoogde achtergrondwaarden beschouwd. De lichte concentraties aan xylenen in 128e en 154e zijn niet direct verklaarbaar maar kunnen mogelijk toegeschreven worden aan het feit dat het grondwater uit deze peilbuizen is bemonsterd binnen de voorgeschreven standtijd van 1 week.

De lichte verontreinigingen met OCB in de bovengrond zijn toe te schrijven aan het vroegere gebruik hiervan. Voor de lichte verontreinigingen met lood en/of kwik in de bovengrond is geen oorzaak aan te geven. Deze gehalten zijn zodanig licht verhoogd dat aanvullend onderzoek (eventueel op basis van een aangepaste onderzoeksstrategie) of nadere maatregelen ons inziens niet noodzakelijk worden geacht.

Vanuit milieuhygiënisch oogpunt is het terrein naar onze mening geschikt voor de huidige en de toekomstige bestemming. Opgemerkt wordt dat een deel van het terrein wegens ondoordringbare begroeiing niet onderzocht kon worden. Naar verwachting zal de bodemkwaliteit echter vergelijkbaar zijn met die op het overige terrein.

Dit onderzoek is onder Kwalibo (een onderdeel van het Besluit bodemkwaliteit) uitgevoerd. Het betreft echter géén partijkeuring. Bij afvoer van grond of verhardingsmaterialen van de locatie kan er sprake zijn van beperkingen in de hergebruiksmogelijkheden en/of van verwerkingskosten. Ook kan door derden, ongeacht de resultaten van dit bodemonderzoek, een keuring van de af te voeren partij verlangd worden en/of een onderzoek naar PFAS. Bij graafwerkzaamheden in de grond dient rekening gehouden te worden met eventueel te treffen veiligheidsmaatregelen conform de CROW-publicatie 400. Voor verdere informatie hierover kunt u zich tot Inventerra wenden.



BIJLAGEN

- Bijlage 1 Weergave onderzoekslocatie
 - Bijlage 1.1 Situatietekening
 - Bijlage 1.2 Situering locatie
- Bijlage 2 Boorprofielen
- Bijlage 3 Analysecertificaten
- Bijlage 4 Toetsingskader en toetsingswaarden
- Bijlage 5 Kwaliteitsaspecten van het onderzoek



Bijlage 1 Situatietekening

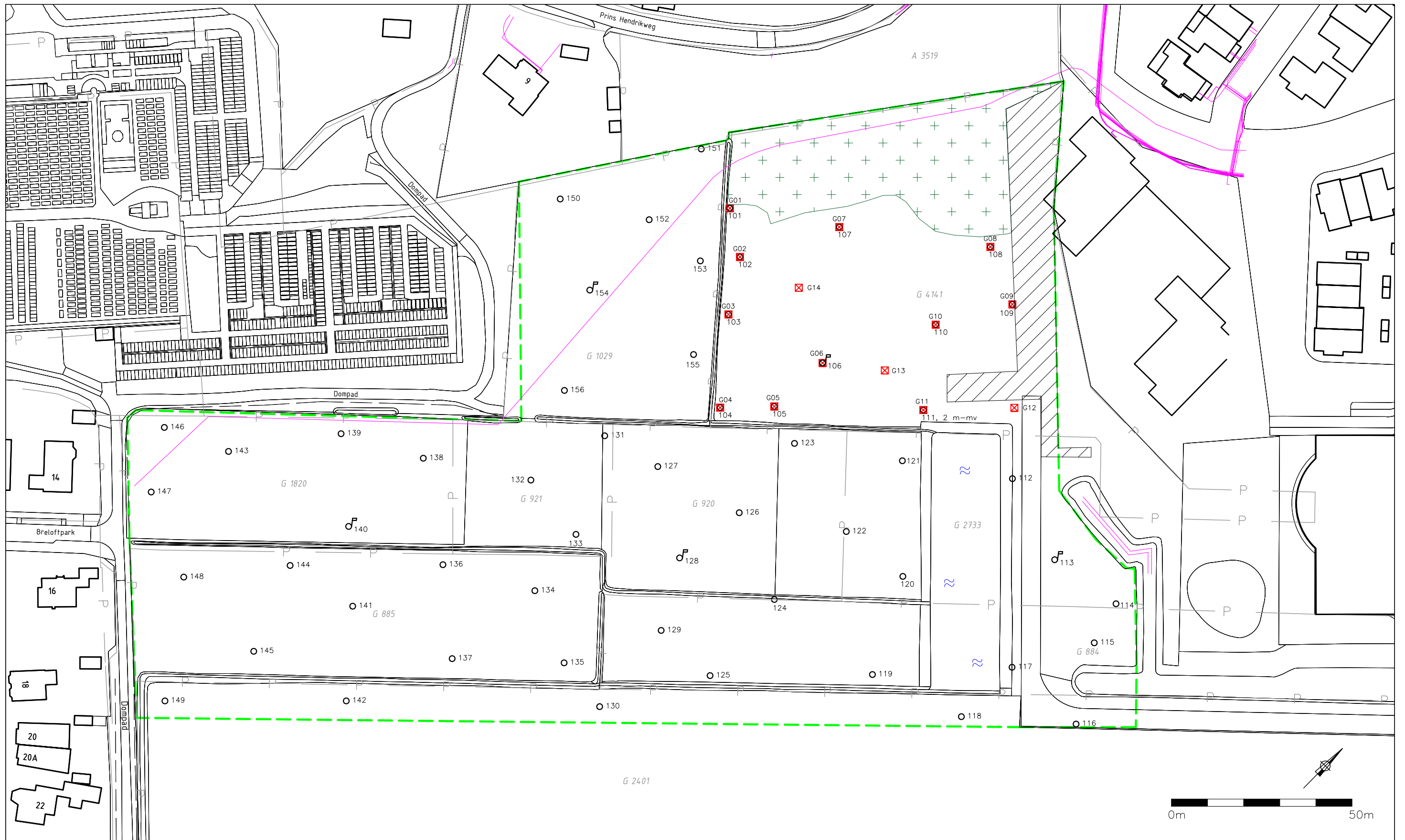

- LEGENDA**
- geplaatste boring
 - ⊕ geplaatste peilbuis
 - ⊠ inspectiegat
 - grens onderzoekslocatie
 - contour bebouwing
 - tracé kabels en leidingen (KLIC)
 - P- perceelgrens
 - 920 perceelnummer

- ▨ stelconplaten, bouwterrein
- ⊠ ontoegankelijk wegens bramenstruiken e.d.

TITEL Situering boringen, peilbuizen en inspectiegaten			
PROJECT Verkennend (asbest)bodemonderzoek Prins Hendrikweg e.o. te Noordwijk			
OPDRACHTGEVER Buro SRO		FORMAAT A3	SCHAAL 1:1000
PROJECTNR. 20-2159	TEKENAAR ML		DATUM 07-07-2020
BIJLAGE 1			





Bijlage 1.2 Situering locatie

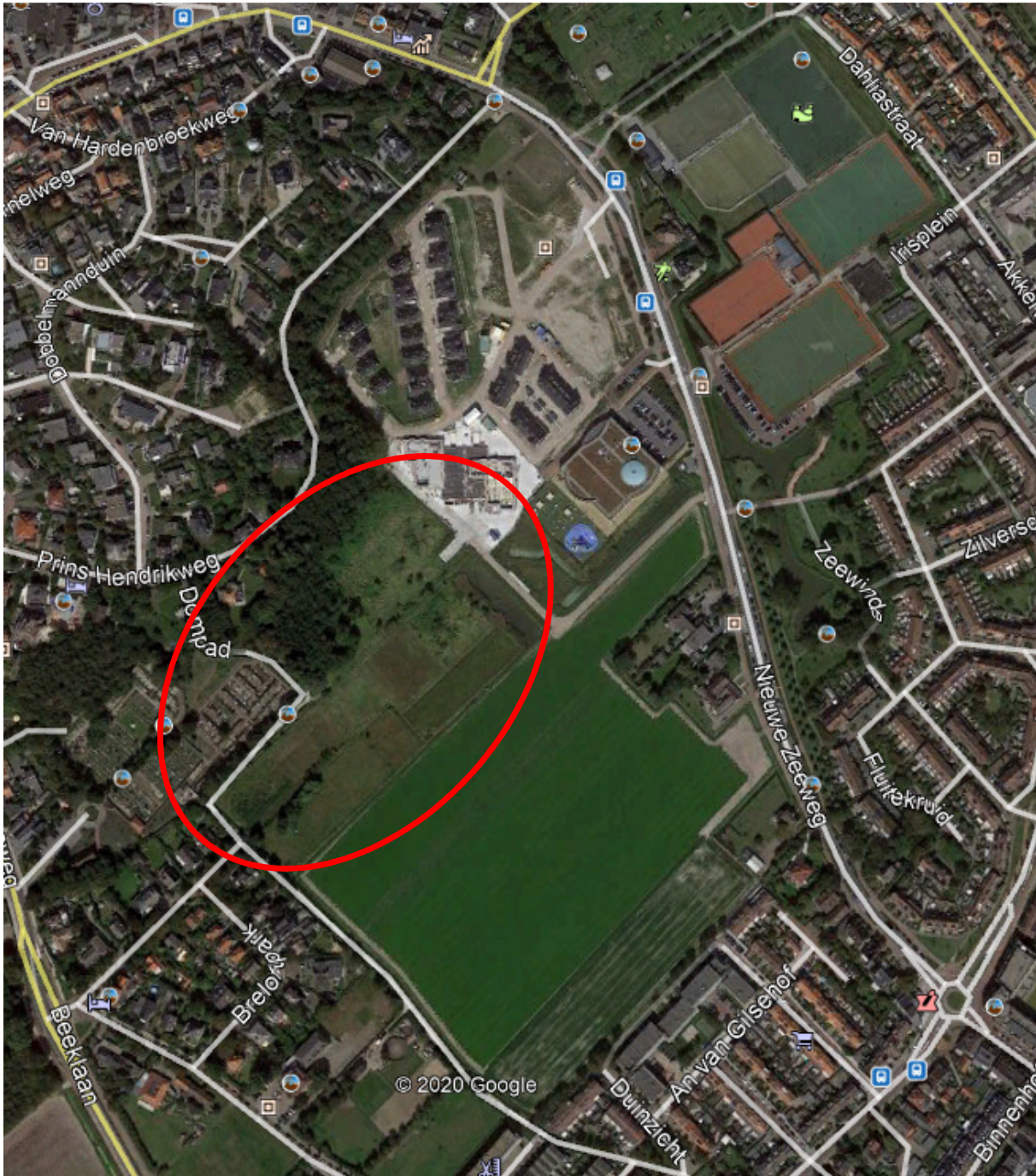



Bijlage 2 Boorprofielen

Legenda (conform NEN 5104)

grind

	Grind, siltig
	Grind, zwak zandig
	Grind, matig zandig
	Grind, sterk zandig
	Grind, uiterst zandig

zand

	Zand, kleiig
	Zand, zwak siltig
	Zand, matig siltig
	Zand, sterk siltig
	Zand, uiterst siltig

veen

	Veen, mineraalarm
	Veen, zwak kleiig
	Veen, sterk kleiig
	Veen, zwak zandig
	Veen, sterk zandig

peilbuis

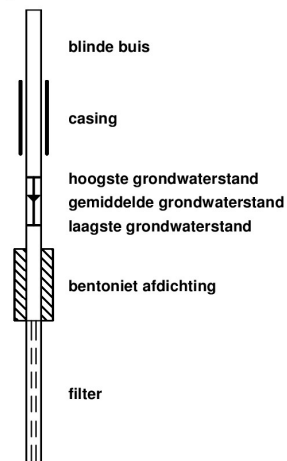

klei

	Klei, zwak siltig
	Klei, matig siltig
	Klei, sterk siltig
	Klei, uiterst siltig
	Klei, zwak zandig
	Klei, matig zandig
	Klei, sterk zandig

leem

	Leem, zwak zandig
	Leem, sterk zandig

overige toevoegingen

	zwak humeus
	matig humeus
	sterk humeus
	zwak grindig
	matig grindig
	sterk grindig

geur

	geen geur
	zwakke geur
	matige geur
	sterke geur
	uiterste geur

olie

	geen olie-water reactie
	zwakke olie-water reactie
	matige olie-water reactie
	sterke olie-water reactie
	uiterste olie-water reactie

p.i.d.-waarde

	>0
	>1
	>10
	>100
	>1000
	>10000

monsters

	geroerd monster
	ongeroid monster

overig

	bijzonder bestanddeel
	Gemiddeld hoogste grondwaterstand
	grondwaterstand
	Gemiddeld laagste grondwaterstand
	slib
	water

Voor de mate van bijmenging met bijzondere bestanddelen worden de volgende gradaties en percentages gehanteerd:

- Sporen <1%
- Zwak <5%
- Matig 5 – 15%
- Sterk 15 – 50%
- Uiterst 50 – 80%
- Volledig >80%

Boring: 101/G01

Datum plaatsing: 16-6-2020
 Boormeester: Peter Achterberg

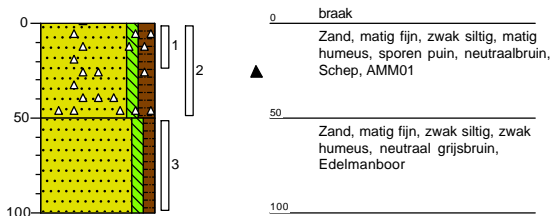

Boring: 102/G02

Datum plaatsing: 16-6-2020
 Boormeester: Peter Achterberg

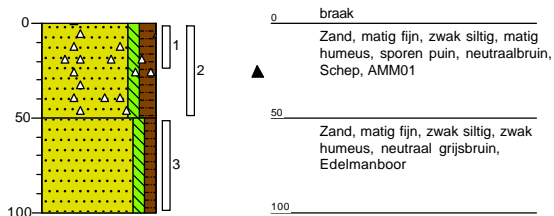

Boring: 103/G03

Datum plaatsing: 16-6-2020
 Boormeester: Peter Achterberg
 GWS (cm-mv): 100

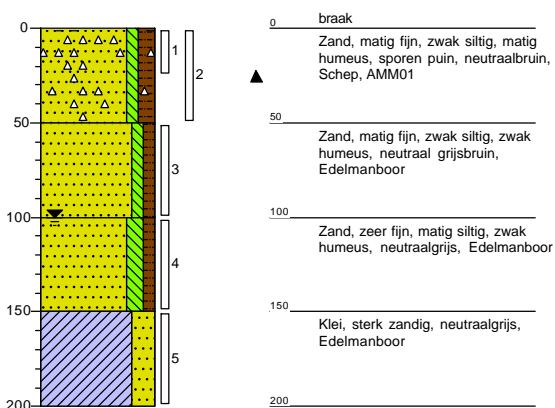

Boring: 104/G04

Datum plaatsing: 16-6-2020
 Boormeester: Peter Achterberg

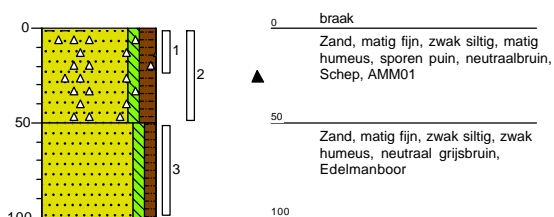

Boring: 105/G05

Datum plaatsing: 16-6-2020
 Boormeester: Peter Achterberg

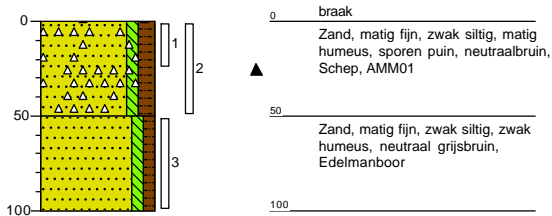

Boring: 106/G06

Datum plaatsing: 16-6-2020
 Boormeester: Peter Achterberg
 GWS (cm-mv): 100

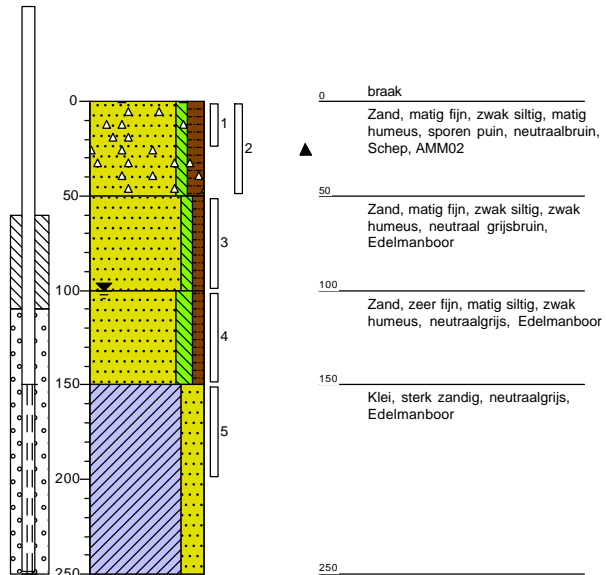

Boring: 107/G07

Datum plaatsing: 16-6-2020
 Boormeester: Peter Achterberg

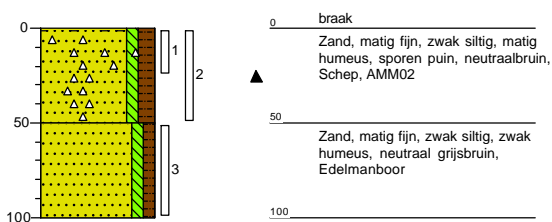

Boring: 108/G08

Datum plaatsing: 16-6-2020
 Boormeester: Peter Achterberg

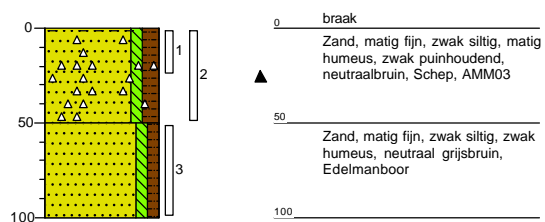

Boring: 109/G09

Datum plaatsing: 16-6-2020
 Boormeester: Peter Achterberg

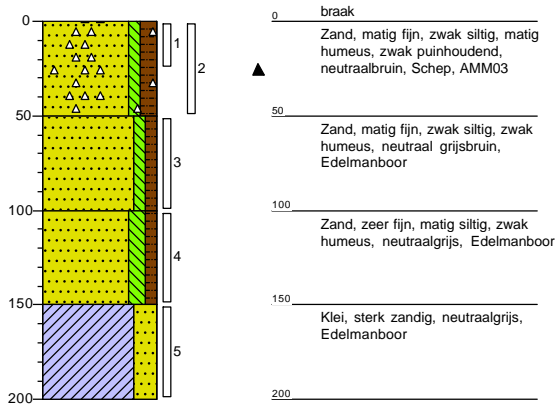

Boring: 110/G10

Datum plaatsing: 16-6-2020
 Boormeester: Peter Achterberg

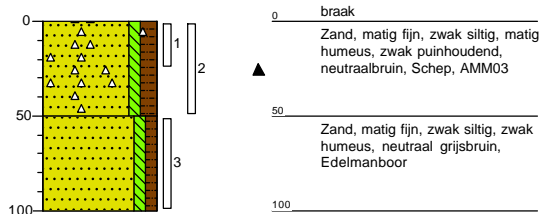

Boring: 111/G11

Datum plaatsing: 16-6-2020
 Boormeester: Peter Achterberg

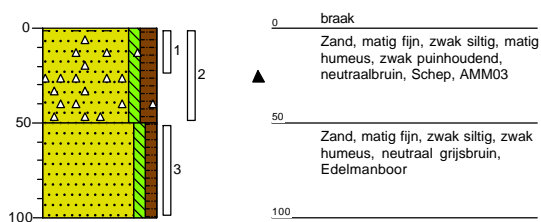

Boring: G12

Datum plaatsing: 16-6-2020
 Boormeester: Peter Achterberg

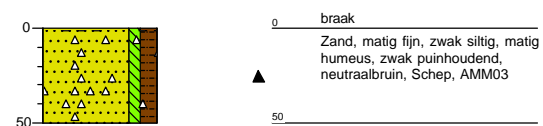

Boring: G13

Datum plaatsing: 16-6-2020
 Boormeester: Peter Achterberg

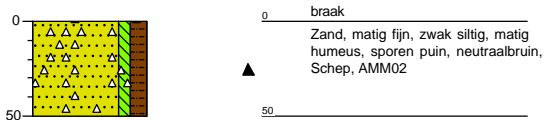

Boring: G14

Datum plaatsing: 16-6-2020
 Boormeester: Peter Achterberg

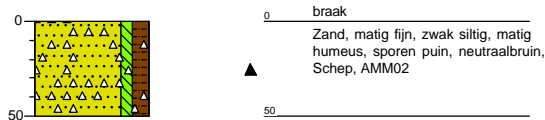

Boring: 112

Datum plaatsing: 12-6-2020
 Boormeester: Peter Achterberg

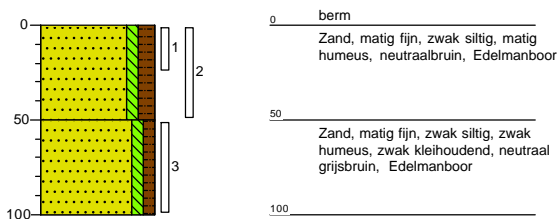

Boring: 113

Datum plaatsing: 12-6-2020
 Boormeester: Peter Achterberg
 GWS (cm-mv): 120

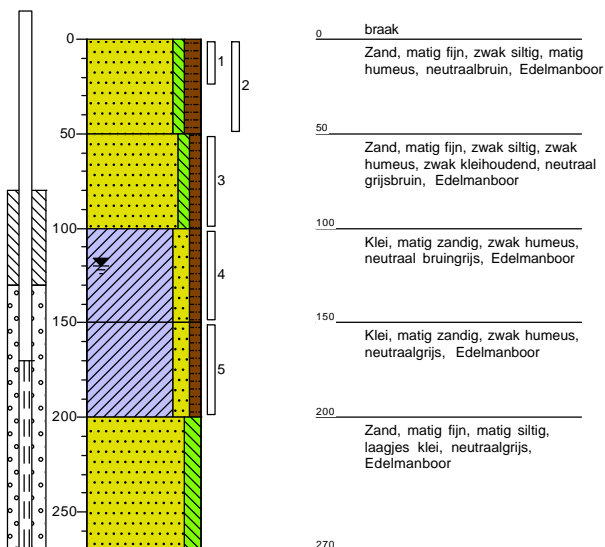

Boring: 114

Datum plaatsing: 12-6-2020
Boormeester: Peter Achterberg

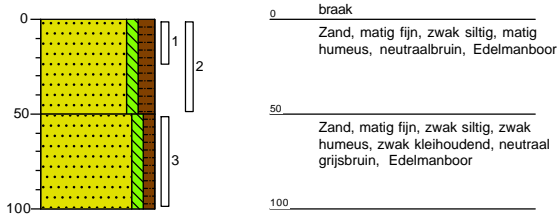

Boring: 115

Datum plaatsing: 12-6-2020
Boormeester: Peter Achterberg

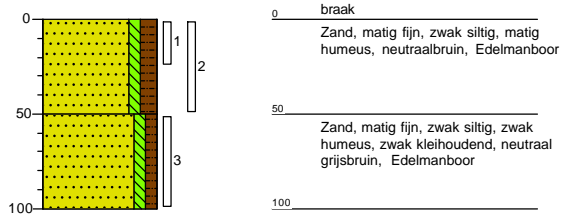

Boring: 116

Datum plaatsing: 12-6-2020
Boormeester: Peter Achterberg

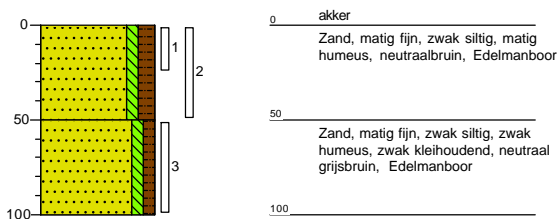

Boring: 117

Datum plaatsing: 12-6-2020
Boormeester: Peter Achterberg

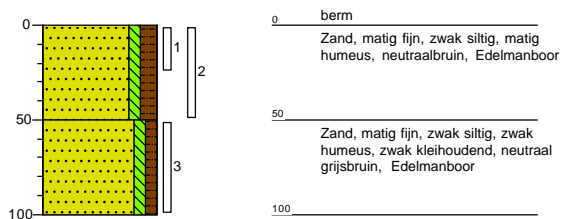

Boring: 118

Datum plaatsing: 12-6-2020
 Boormeester: Peter Achterberg
 GWS (cm-mv): 100

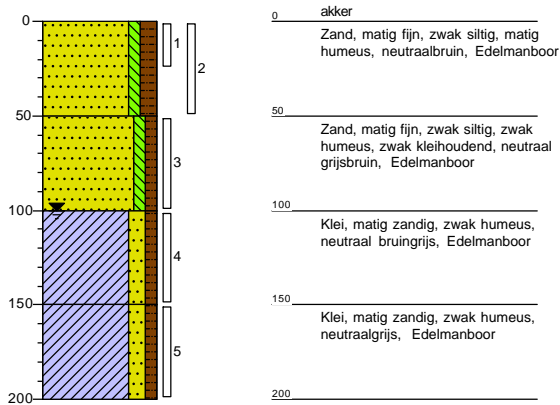

Boring: 119

Datum plaatsing: 16-6-2020
 Boormeester: Davey Bakker
 GWS (cm-mv): 100

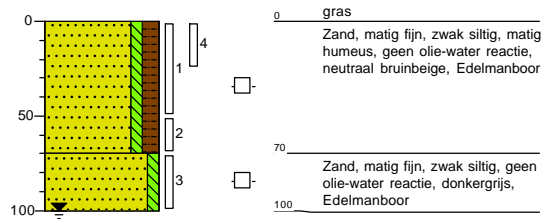

Boring: 120

Datum plaatsing: 16-6-2020
 Boormeester: Peter Achterberg

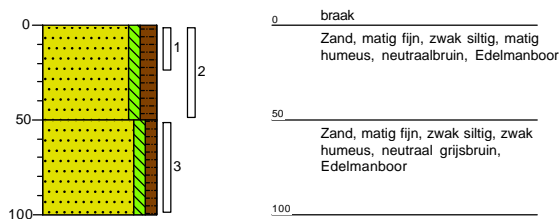

Boring: 121

Datum plaatsing: 16-6-2020
 Boormeester: Peter Achterberg

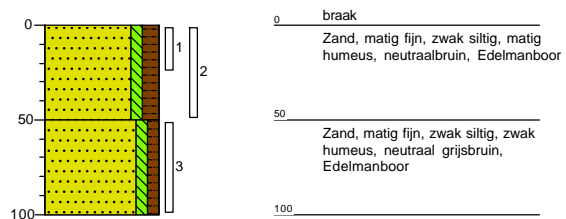

Boring: 122

Datum plaatsing: 16-6-2020
 Boormeester: Peter Achterberg
 GWS (cm-mv): 100

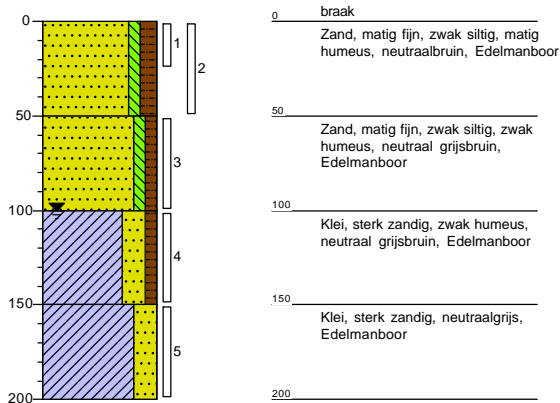

Boring: 123

Datum plaatsing: 16-6-2020
 Boormeester: Peter Achterberg

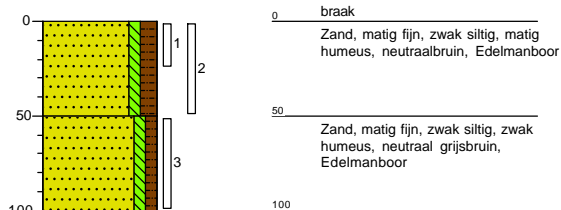

Boring: 124

Datum plaatsing: 16-6-2020
 Boormeester: DaveyBakker
 GWS (cm-mv): 100

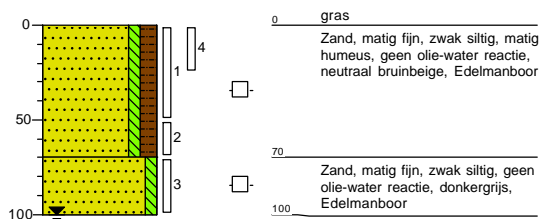

Boring: 125

Datum plaatsing: 16-6-2020
 Boormeester: DaveyBakker
 GWS (cm-mv): 100

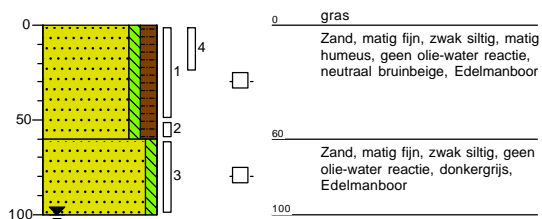

Boring: 126

Datum plaatsing: 17-6-2020
 Boormeester: Davey Bakker

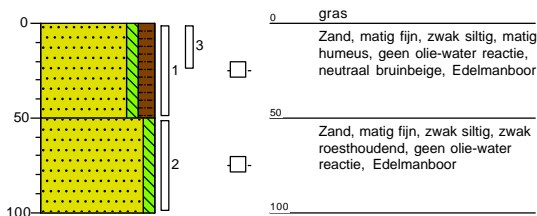

Boring: 127

Datum plaatsing: 17-6-2020
 Boormeester: Davey Bakker

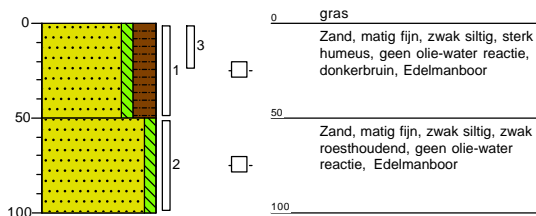

Boring: 128

Datum plaatsing: 17-6-2020
 Boormeester: Davey Bakker
 GWS (cm-mv): 100

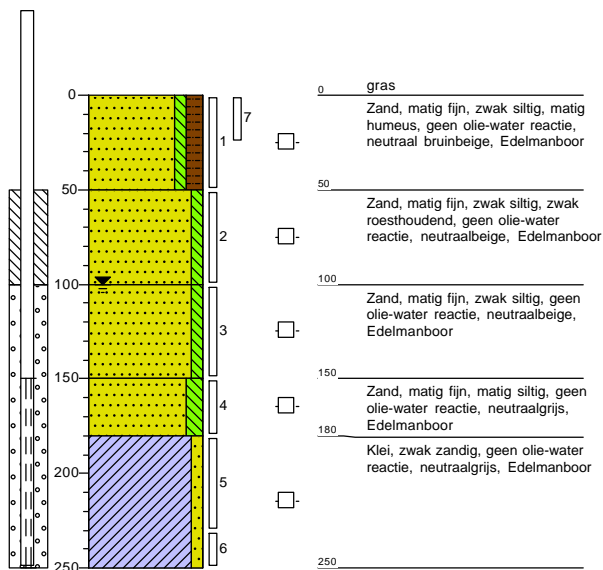

Boring: 128e

Datum plaatsing: 29-6-2020
 Boormeester: Davey Bakker
 GWS (cm-mv): 100

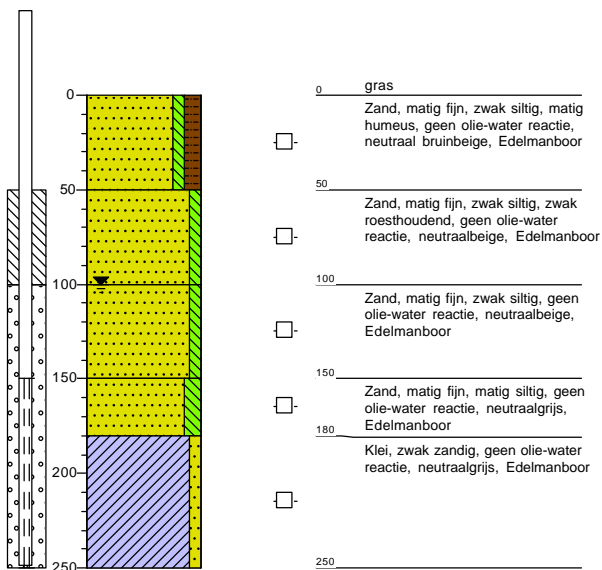

Boring: 129

Datum plaatsing: 16-6-2020
 Boormeester: Davey Bakker
 GWS (cm-mv): 100

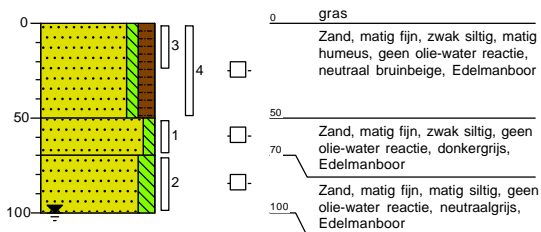

Boring: 130

Datum plaatsing: 16-6-2020
 Boormeester: Davey Bakker
 GWS (cm-mv): 120

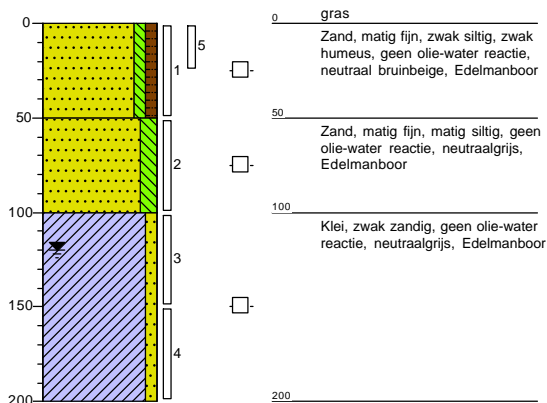

Boring: 131

Datum plaatsing: 17-6-2020
 Boormeester: Davey Bakker

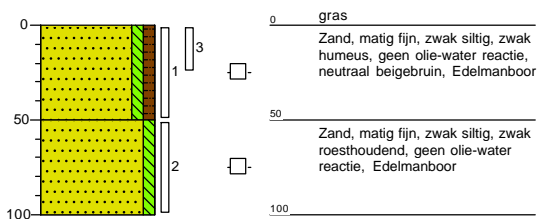

Boring: 132

Datum plaatsing: 17-6-2020
 Boormeester: Davey Bakker

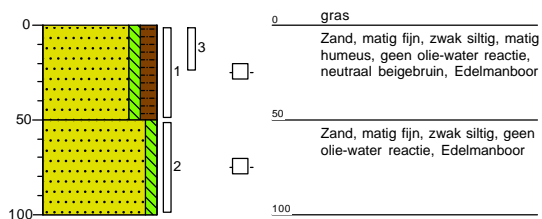

Boring: 133

Datum plaatsing: 17-6-2020
 Boormeester: Davey Bakker

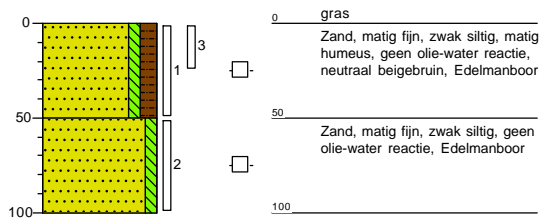

Boring: 134

Datum plaatsing: 16-6-2020
 Boormeester: Davey Bakker
 GWS (cm-mv): 100

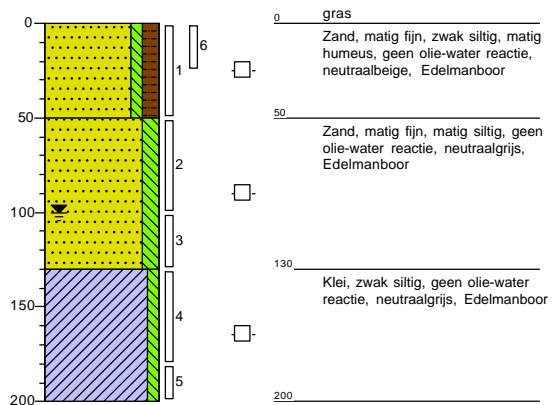

Boring: 135

Datum plaatsing: 16-6-2020
 Boormeester: Davey Bakker

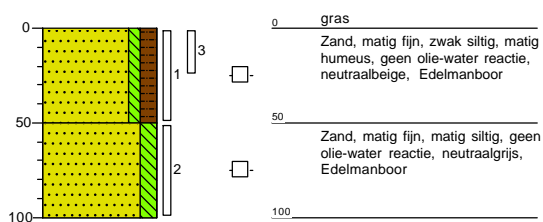

Boring: 136

Datum plaatsing: 16-6-2020
 Boormeester: Davey Bakker

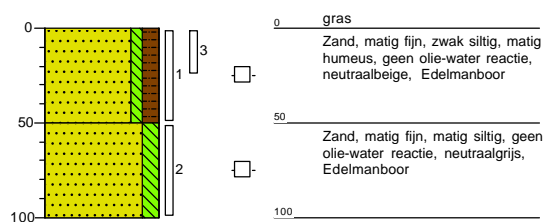

Boring: 137

Datum plaatsing: 16-6-2020
 Boormeester: Davey Bakker

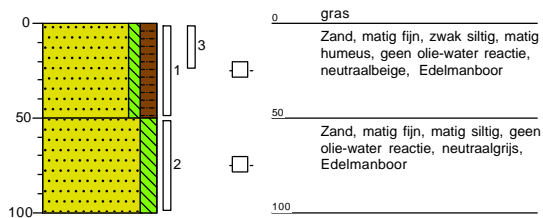

Boring: 138

Datum plaatsing: 17-6-2020
 Boormeester: Davey Bakker

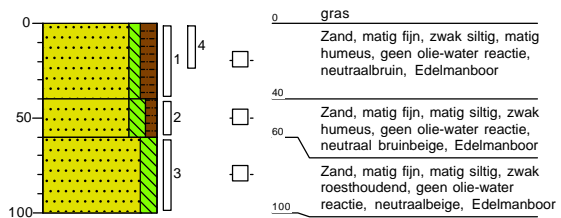

Boring: 139

Datum plaatsing: 17-6-2020
 Boormeester: Davey Bakker

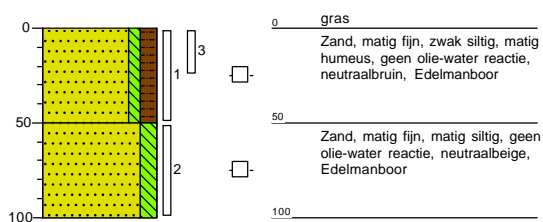

Boring: 140

Datum plaatsing: 17-6-2020
 Boormeester: Davey Bakker
 GWS (cm-mv): 100

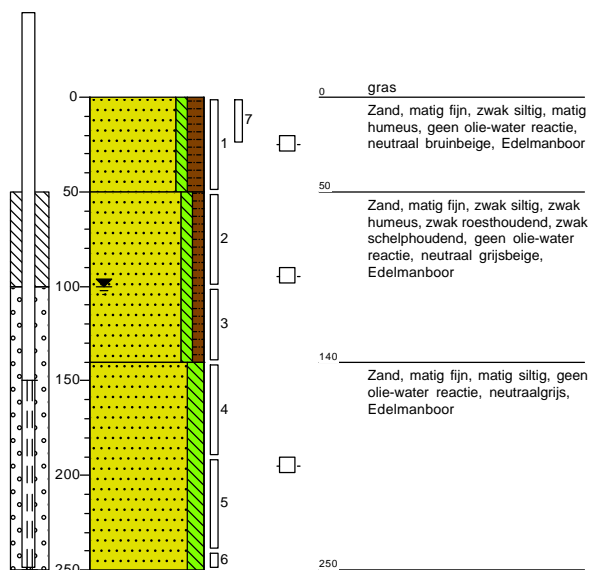

Boring: 141

Datum plaatsing: 16-6-2020
Boormeester: Davey Bakker

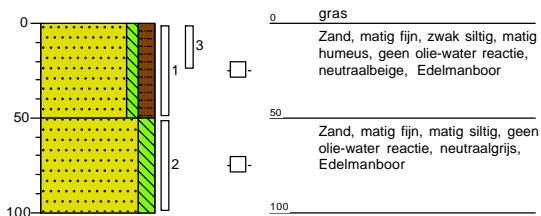

Boring: 142

Datum plaatsing: 16-6-2020
Boormeester: Davey Bakker

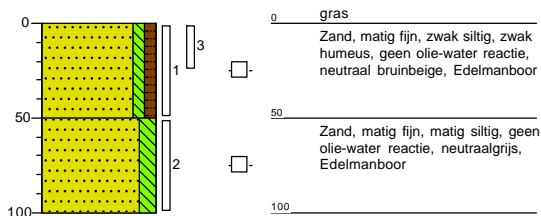

Boring: 143

Datum plaatsing: 17-6-2020
Boormeester: Davey Bakker

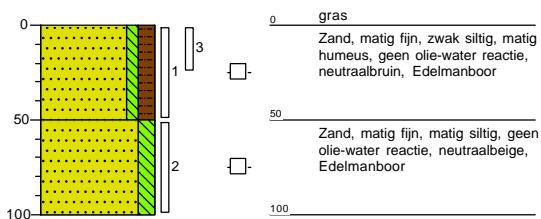

Boring: 144

Datum plaatsing: 16-6-2020
Boormeester: Davey Bakker

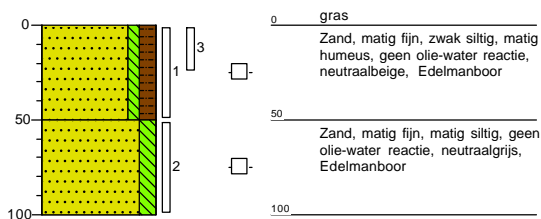

Boring: 145

Datum plaatsing: 16-6-2020
 Boormeester: Davey Bakker
 GWS (cm-mv): 100

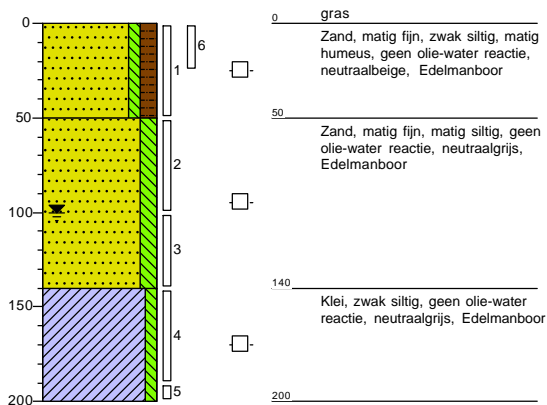

Boring: 146

Datum plaatsing: 17-6-2020
 Boormeester: Davey Bakker
 GWS (cm-mv): 110

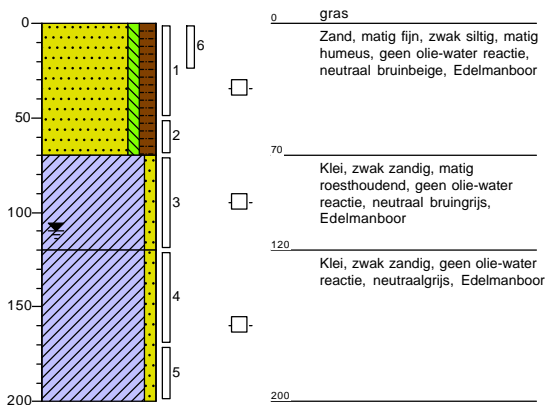

Boring: 147

Datum plaatsing: 17-6-2020
 Boormeester: Davey Bakker

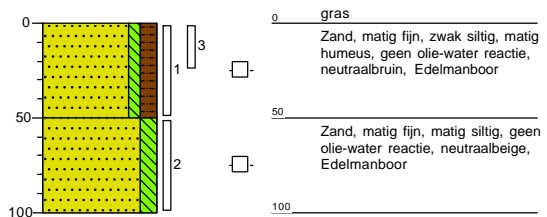

Boring: 148

Datum plaatsing: 16-6-2020
 Boormeester: Davey Bakker

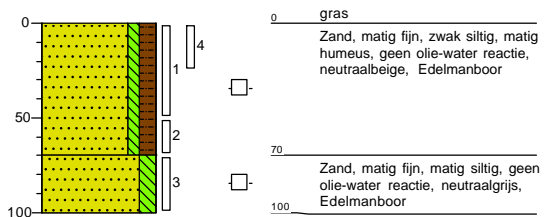

Boring: 149

Datum plaatsing: 16-6-2020
 Boormeester: Davey Bakker

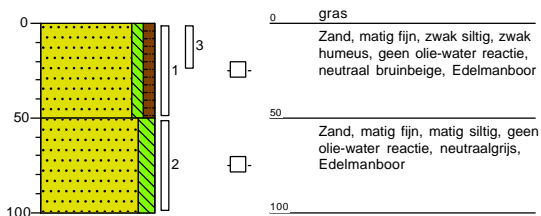

Boring: 150

Datum plaatsing: 16-6-2020
 Boormeester: Davey Bakker
 GWS (cm-mv): 100

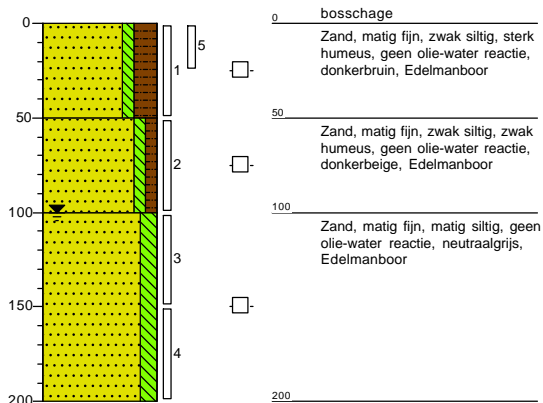

Boring: 151

Datum plaatsing: 16-6-2020
 Boormeester: Davey Bakker

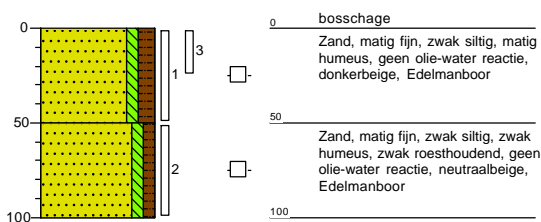

Boring: 152

Datum plaatsing: 16-6-2020
 Boormeester: Davey Bakker

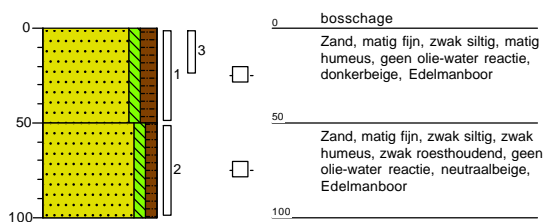

Boring: 153

Datum plaatsing: 16-6-2020
 Boormeester: Davey Bakker

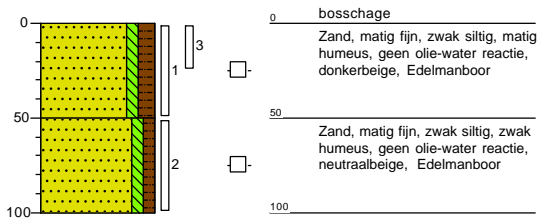

Boring: 154

Datum plaatsing: 16-6-2020
 Boormeester: Davey Bakker
 GWS (cm-mv): 100

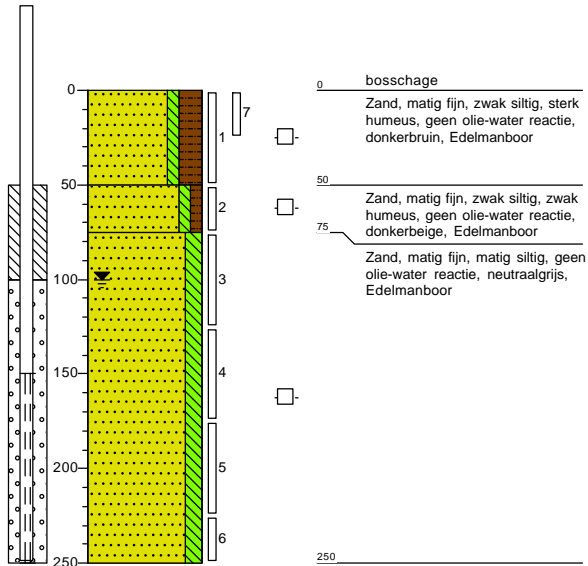

Boring: 154e

Datum plaatsing: 29-6-2020
 Boormeester: Davey Bakker
 GWS (cm-mv): 100

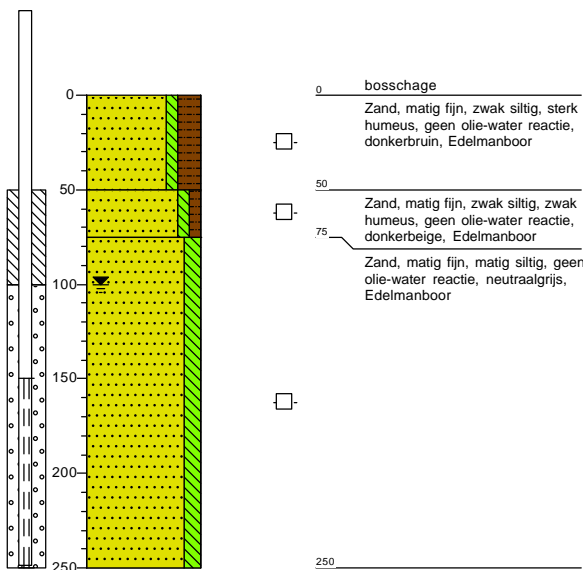

Boring: 155

Datum plaatsing: 16-6-2020
 Boormeester: Davey Bakker

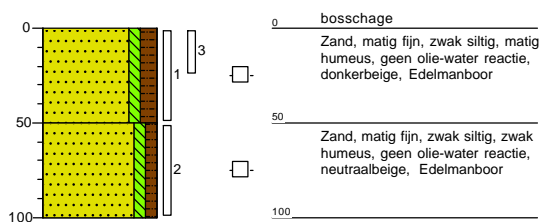

Projectnummer: 20-2159
Projectnaam: Noordwijk
Opdrachtgever: Buro SRO



INVENTERRA

Boring: 156

Datum plaatsing: 16-6-2020
Boormeester: Davey Bakker

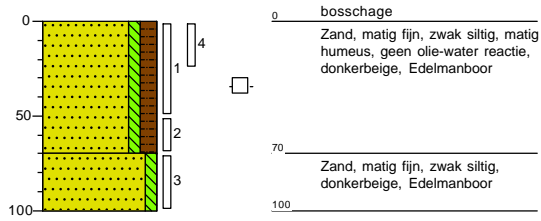



Bijlage 3 Analysecertificaten



Inventerra Milieuadviesbureau
T.a.v. Arjo van Houwelingen
Nijverheidsweg 34
3341 LJ HENDRIK-IDO-AMBACT

Analyscertificaat

Datum: 19-Jun-2020

Hierbij ontvangt u de resultaten van het navolgende laboratoriumonderzoek.

Certificaatnummer/Versie	2020090551/1
Uw project/verslagnummer	20-2159
Uw projectnaam	Noordwijk
Uw ordernummer	
Monster(s) ontvangen	12-Jun-2020

Dit certificaat mag uitsluitend in zijn geheel worden gereproduceerd.
De analyse resultaten hebben alleen betrekking op het beproefde object.

De grondmonsters worden tot 4 weken na datum ontvangst bewaard en watermonsters tot 2 weken na datum ontvangst. Zonder tegenbericht worden de monsters nadien afgevoerd.
Indien de monsters langer bewaard dienen te blijven verzoeken wij U dit exemplaar uiterlijk 1 werkdag voor afloop van de standaardbewaarperiode ondertekend aan ons te retourneren. Voor de kosten van het langer bewaren van monsters verwijzen wij naar de prijslijst.

Bewaren tot:

Datum:

Naam:

Handtekening:

Wij vertrouwen erop uw opdracht hiermee naar verwachting te hebben uitgevoerd, mocht U naar aanleiding van dit analysecertificaat nog vragen hebben verzoeken wij U contact op te nemen met de afdeling Verkoop en Advies.

Met vriendelijke groet,

Eurofins Analytico B.V.



Ing. A. Veldhuizen
Technical Manager

Eurofins Analytico B.V.

Gildeweg 42-46
3771 NB Barneveld
P.O. Box 459
3770 AL Barneveld NL

Tel. +31 (0)34 242 63 00
Fax +31 (0)34 242 63 99
E-mail info-env@eurofins.nl
Site www.eurofins.nl

BNP Paribas S.A. 227 9245 25
IBAN: NL71BNPA0227924525
BIC: BNPANL2A
KvK/CoC No. 09088623
BTW/VAT No. NL 8043.14.883.B01

Eurofins Analytico B.V. is ISO 14001: 2015 gecertificeerd door TÜV en erkend door het Vlaamse Gewest (OVAM en Dep. Omgeving), het Brusselse Gewest (BIM), het Waalse Gewest (DGRNE-OWD) en door de overheid van Luxemburg (MEV).

Analysecertificaat

Uw project/verslagnummer	20-2159	Certificaatnummer/Versie	2020090551/1
Uw projectnaam	Noordwijk	Startdatum	15-Jun-2020
Uw ordernummer		Rapportagedatum	19-Jun-2020/14:42
		Bijlage	A, B, C
Monsternemer	Peter Achterberg	Pagina	1/3
Monstermatrix	Grond (AS3000)		

Analyse	Eenheid	1	2
Voorbehandeling			
Cryogeen malen AS3000		Uitgevoerd	Uitgevoerd
Bodemkundige analyses			
S Droge stof	% (m/m)	87.0	92.0
S Organische stof	% (m/m) ds	1.1	0.7 ¹⁾
Gloeirest	% (m/m) ds	99	99
S Korrelgrootte < 2 µm (Lutum)	% (m/m) ds	4.8	
Metalen			
S Barium (Ba)	mg/kg ds	<20	
S Cadmium (Cd)	mg/kg ds	<0.20	
S Kobalt (Co)	mg/kg ds	<3.0	
S Koper (Cu)	mg/kg ds	7.9	
S Kwik (Hg)	mg/kg ds	0.12	
S Molybdeen (Mo)	mg/kg ds	<1.5	
S Nikkel (Ni)	mg/kg ds	5.1	
S Lood (Pb)	mg/kg ds	66	
S Zink (Zn)	mg/kg ds	30	
Minerale olie			
Minerale olie (C10-C12)	mg/kg ds	<3.0	
Minerale olie (C12-C16)	mg/kg ds	<5.0	
Minerale olie (C16-C21)	mg/kg ds	<5.0	
Minerale olie (C21-C30)	mg/kg ds	<11	
Minerale olie (C30-C35)	mg/kg ds	<5.0	
Minerale olie (C35-C40)	mg/kg ds	<6.0	
S Minerale olie totaal (C10-C40)	mg/kg ds	<35	
Organo chloorbestrijdingsmiddelen, OCB			
S alfa-HCH	mg/kg ds		<0.0010
S beta-HCH	mg/kg ds		<0.0010
S gamma-HCH	mg/kg ds		<0.0010
S delta-HCH	mg/kg ds		<0.0010

Nr.	Monsterschrijving	Datum monstername	Monster nr.
1	MM01 (0-50)	12-Jun-2020	11418365
2	MM101 (0-25)	12-Jun-2020	11418366

Q: door RvA geaccrediteerde verrichting
 R: AP04 erkende verrichting
 S: AS SIKB erkende verrichting
 V: VLAREL erkende verrichting

Eurofins Analytico B.V.

Gildeweg 42-46
 3771 NB Barneveld
 P.O. Box 459
 3770 AL Barneveld NL
 Tel. +31 (0)34 242 63 00
 Fax +31 (0)34 242 63 99
 E-mail info-env@eurofins.nl
 Site www.eurofins.nl

BNP Paribas S.A. 227 9245 25
 IBAN: NL71BNPA0227924525
 BIC: BNPANL2A
 KvK/CoC No. 09088623
 BTW/VAT No. NL 8043.14.883.B01

Dit certificaat mag uitsluitend in zijn geheel worden gereproduceerd.
 Eurofins Analytico B.V. is ISO 14001: 2015 gecertificeerd door TÜV en erkend door het Vlaamse Gewest (OVAM en Dep. Omgeving), het Brusselse Gewest (BIM), het Waalse Gewest (DGRNE-OWD) en door de overheid van Luxemburg (MEV).



Analysecertificaat

Uw project/verslagnummer	20-2159	Certificaatnummer/Versie	2020090551/1
Uw projectnaam	Noordwijk	Startdatum	15-Jun-2020
Uw ordernummer		Rapportagedatum	19-Jun-2020/14:42
Monsternemer	Peter Achterberg	Bijlage	A, B, C
Monstermatrix	Grond (AS3000)	Pagina	2/3

Analyse	Eenheid	1	2
S Hexachloorbenzeen	mg/kg ds		0.0016
S Heptachloor	mg/kg ds		<0.0010
S Heptachloorepoxide(cis- of A)	mg/kg ds		<0.0010
S Heptachloorepoxide(trans- of B)	mg/kg ds		<0.0010
S Hexachloorbutadieen	mg/kg ds		<0.0010
S Aldrin	mg/kg ds		0.0018
S Dieldrin	mg/kg ds		0.081
S Endrin	mg/kg ds		<0.0010
S Isodrin	mg/kg ds		<0.0010
S Telodrin	mg/kg ds		<0.0010
S alfa-Endosulfan	mg/kg ds		<0.0010
Q beta-Endosulfan	mg/kg ds		<0.0010
S Endosulfansulfaat	mg/kg ds		<0.0020
S alfa-Chloordaan	mg/kg ds		<0.0010
S gamma-Chloordaan	mg/kg ds		<0.0010
S o,p'-DDT	mg/kg ds		0.0014
S p,p'-DDT	mg/kg ds		0.020
S o,p'-DDE	mg/kg ds		<0.0010
S p,p'-DDE	mg/kg ds		0.016
S o,p'-DDD	mg/kg ds		0.0048
S p,p'-DDD	mg/kg ds		0.019
S HCH (som) (factor 0,7)	mg/kg ds		0.0021 ²⁾
S Drins (som) (factor 0,7)	mg/kg ds		0.083
S Heptachloorepoxide (som) (factor 0,7)	mg/kg ds		0.0014 ²⁾
S DDD (som) (factor 0,7)	mg/kg ds		0.024
S DDE (som) (factor 0,7)	mg/kg ds		0.017
S DDT (som) (factor 0,7)	mg/kg ds		0.021
S DDX (som) (factor 0,7)	mg/kg ds		0.062
S Chloordaan (som) (factor 0,7)	mg/kg ds		0.0014 ²⁾
S OCB (som) LB (factor 0,7)	mg/kg ds		0.15
S OCB (som) WB (factor 0,7)	mg/kg ds		0.16

Nr.	Monsterschrijving	Datum monstername	Monster nr.
1	MM01 (0-50)	12-Jun-2020	11418365
2	MM101 (0-25)	12-Jun-2020	11418366

Q: door RvA geaccrediteerde verrichting
 R: AP04 erkende verrichting
 S: AS SIKB erkende verrichting
 V: VLAREL erkende verrichting

Eurofins Analytico B.V.

Gildeweg 42-46
 3771 NB Barneveld
 P.O. Box 459
 3770 AL Barneveld NL

Tel. +31 (0)34 242 63 00
 Fax +31 (0)34 242 63 99
 E-mail info-env@eurofins.nl
 Site www.eurofins.nl

BNP Paribas S.A. 227 9245 25
 IBAN: NL71BNPA0227924525
 BIC: BNPANL2A
 KvK/CoC No. 09088623
 BTW/VAT No. NL 8043.14.883.B01

Dit certificaat mag uitsluitend in zijn geheel worden gereproduceerd.
 Eurofins Analytico B.V. is ISO 14001: 2015 gecertificeerd door TÜV
 en erkend door het Vlaamse Gewest (OVAM en Dep. Omgeving),
 het Brusselse Gewest (BIM), het Waalse Gewest (DGRNE-OWD)
 en door de overheid van Luxemburg (MEV).



Analysecertificaat

Uw project/verslagnummer 20-2159
 Uw projectnaam Noordwijk
 Uw ordernummer

Certificaatnummer/Versie 2020090551/1
 Startdatum 15-Jun-2020
 Rapportagedatum 19-Jun-2020/14:42
 Bijlage A, B, C
 Pagina 3/3

Monsternemer Peter Achterberg
 Monstermatrix Grond (AS3000)

Analyse	Eenheid	1	2
Polychloorbifenylen, PCB			
S PCB 28	mg/kg ds	<0.0010	
S PCB 52	mg/kg ds	<0.0010	
S PCB 101	mg/kg ds	<0.0010	
S PCB 118	mg/kg ds	<0.0010	
S PCB 138	mg/kg ds	<0.0010	
S PCB 153	mg/kg ds	<0.0010	
S PCB 180	mg/kg ds	<0.0010	
S PCB (som 7) (factor 0,7)	mg/kg ds	0.0049	²⁾
Polycyclische Aromatische Koolwaterstoffen, PAK			
S Naftaleen	mg/kg ds	<0.050	
S Fenanthreen	mg/kg ds	<0.050	
S Anthraceen	mg/kg ds	<0.050	
S Fluorantheen	mg/kg ds	<0.050	
S Benzo(a)anthraceen	mg/kg ds	<0.050	
S Chryseen	mg/kg ds	<0.050	
S Benzo(k)fluorantheen	mg/kg ds	<0.050	
S Benzo(a)pyreen	mg/kg ds	<0.050	
S Benzo(ghi)peryleen	mg/kg ds	<0.050	
S Indeno(123-cd)pyreen	mg/kg ds	<0.050	
S PAK VROM (10) (factor 0,7)	mg/kg ds	0.35	²⁾

Nr. Monsteromschrijving

Nr.	Monsteromschrijving	Datum monstername	Monster nr.
1	MM01 (0-50)	12-Jun-2020	11418365
2	MM101 (0-25)	12-Jun-2020	11418366

Eurofins Analytico B.V.

Gildeweg 42-46
 3771 NB Barneveld
 P.O. Box 459
 3770 AL Barneveld NL
 Tel. +31 (0)34 242 63 00
 Fax +31 (0)34 242 63 99
 E-mail info-env@eurofins.nl
 Site www.eurofins.nl

BNP Paribas S.A. 227 9245 25
 IBAN: NL71BNPA0227924525
 BIC: BNPANL2A
 KvK/CoC No. 09088623
 BTW/VAT No. NL 8043.14.883.B01



Q: door RvA geaccrediteerde verrichting
 R: AP04 erkende verrichting
 S: AS SIKB erkende verrichting
 V: VLAREL erkende verrichting

Dit certificaat mag uitsluitend in zijn geheel worden gereproduceerd.
 Eurofins Analytico B.V. is ISO 14001: 2015 gecertificeerd door TÜV en erkend door het Vlaamse Gewest (OVAM en Dep. Omgeving), het Brusselse Gewest (BIM), het Waalse Gewest (DGRNE-OWD) en door de overheid van Luxemburg (MEV).

Akkoord
 Pr.coörd.





Bijlage (A) met deelmonsterinformatie behorende bij analysecertificaat 2020090551/1

Pagina 1/1

Monster nr.	Boornr	Omschrijving	Van	Tot	Barcode	Monstername ID/Monsteromsch.
11418365	112	2	0	50	0538199834	MM01 (0-50)
11418365	113	2	0	50	0538199831	MM01 (0-50)
11418365	114	2	0	50	0538199839	MM01 (0-50)
11418365	115	2	0	50	0538199818	MM01 (0-50)
11418365	117	2	0	50	0538199702	MM01 (0-50)
11418365	118	2	0	50	0538199719	MM01 (0-50)
11418366	118	1	0	25	3536341AA	MM101 (0-25)
11418366	112	1	0	25	0538199845	MM101 (0-25)
11418366	113	1	0	25	0538199838	MM101 (0-25)
11418366	115	1	0	25	0538199833	MM101 (0-25)



Eurofins Analytico B.V.

Gildeweg 42-46
 3771 NB Barneveld
 P.O. Box 459
 3770 AL Barneveld NL
 Tel. +31 (0)34 242 63 00
 Fax +31 (0)34 242 63 99
 E-mail info-env@eurofins.nl
 Site www.eurofins.nl

BNP Paribas S.A. 227 9245 25
 IBAN: NL71BNPA0227924525
 BIC: BNPANL2A
 KvK/CoC No. 09088623
 BTW/VAT No. NL 8043.14.883.B01

Eurofins Analytico B.V. is ISO 14001: 2015 gecertificeerd door TÜV en erkend door het Vlaamse Gewest (OVAM en Dep. Omgeving), het Brusselse Gewest (BIM), het Waalse Gewest (DGRNE-OWD) en door de overheid van Luxemburg (MEV).

**Bijlage (B) met opmerkingen behorende bij analysecertificaat 2020090551/1**

Pagina 1/1

Opmerking 1)

Het organische stof gehalte is gecorrigeerd voor het lutumgehalte van 5.4 % m/m (SIKB 3010 pb 3).

Opmerking 2)

De toetswaarde van de som is gelijk aan de sommatie van 0,7*RG

**Eurofins Analytico B.V.**

Gildeweg 42-46 Tel. +31 (0)34 242 63 00
3771 NB Barneveld Fax +31 (0)34 242 63 99
P.O. Box 459 E-mail info-env@eurofins.nl
3770 AL Barneveld NL Site www.eurofins.nl

BNP Paribas S.A. 227 9245 25
IBAN: NL71BNPA0227924525
BIC: BNPNL2A
KvK/CoC No. 09088623
BTW/VAT No. NL 8043.14.883.B01

Eurofins Analytico B.V. is ISO 14001: 2015 gecertificeerd door TÜV
en erkend door het Vlaamse Gewest (OVAM en Dep. Omgeving),
het Brusselse Gewest (BIM), het Waalse Gewest (DGRNE-OWD)
en door de overheid van Luxemburg (MEV).

Bijlage (C) met methodeverwijzingen behorende bij analysecertificaat 2020090551/1

Pagina 1/1

Analyse	Methode	Techniek	Methode referentie
Voorbehandeling			
Cryogeen malen	W0106	Voorbehandeling	AS3000
Bodemkundige analyses			
Droge Stof	W0104	Gravimetrie	pb 3010-2 en NEN-EN 15934
Organische stof (gloeiverlies)	W0109	Gravimetrie	pb 3010-3 en NEN 5754
Korrelgrootte < 2 µm (lutum)	W0171	Sedimentatie	pb 3010-4 en NEN 5753
Metalen			
Barium (Ba)	W0423	ICP-MS	pb 3010-5 en NEN-EN-ISO 17294-2
Cadmium (Cd)	W0423	ICP-MS	pb 3010-5 en NEN-EN-ISO 17294-2
Kobalt (Co)	W0423	ICP-MS	pb 3010-5 en NEN-EN-ISO 17294-2
Koper (Cu)	W0423	ICP-MS	pb 3010-5 en NEN-EN-ISO 17294-2
Kwik (Hg)	W0423	ICP-MS	pb 3010-5 en NEN-EN-ISO 17294-2
Molybdeen (Mo)	W0423	ICP-MS	pb 3010-5 en NEN-EN-ISO 17294-2
Nikkel (Ni)	W0423	ICP-MS	pb 3010-5 en NEN-EN-ISO 17294-2
Lood (Pb)	W0423	ICP-MS	pb 3010-5 en NEN-EN-ISO 17294-2
Zink (Zn)	W0423	ICP-MS	pb 3010-5 en NEN-EN-ISO 17294-2
Minerale olie			
Minerale Olie (C10-C40)	W0202	GC-FID	pb 3010-7 en NEN-EN-ISO 16703
Organo chloorbestrijdingsmiddelen, OCB			
OCB (25)	W0262	GC-MS	pb 3020-1-3 & NEN 6980
OCB som AP04/AS3X	W0262	GC-MS	pb 3020-1-3 & NEN 6980
Polychloorbifenylen, PCB			
PCB (7)	W0271	GC-MS	pb 3010-8 en NEN 6980
Polycyclische Aromatische Koolwaterstoffen, PAK			
PAK (10) (VROM)	W0271	GC-MS	pb. 3010-6 en NEN-ISO 18287
PAK som AS3000/AP04	W0271	GC-MS	pb. 3010-6 en NEN-ISO 18287

Nadere informatie over de toegepaste onderzoeksmethoden alsmede een classificatie van de meetonzekerheid staan vermeld in ons overzicht "Specificaties analysemethoden", versie juni 2019.

Inventerra Milieuadviesbureau
T.a.v. Arjo van Houwelingen
Nijverheidsweg 34
3341 LJ HENDRIK-IDO-AMBACT

Analyscertificaat

Datum: 25-Jun-2020

Hierbij ontvangt u de resultaten van het navolgende laboratoriumonderzoek.

Certificaatnummer/Versie	2020093286/1
Uw project/verslagnummer	20-2159
Uw projectnaam	Noordwijk
Uw ordernummer	
Monster(s) ontvangen	17-Jun-2020

Dit certificaat mag uitsluitend in zijn geheel worden gereproduceerd.
De analyse resultaten hebben alleen betrekking op het beproefde object.

De grondmonsters worden tot 4 weken na datum ontvangst bewaard en watermonsters tot 2 weken na datum ontvangst. Zonder tegenbericht worden de monsters nadien afgevoerd.
Indien de monsters langer bewaard dienen te blijven verzoeken wij U dit exemplaar uiterlijk 1 werkdag voor afloop van de standaardbewaarperiode ondertekend aan ons te retourneren. Voor de kosten van het langer bewaren van monsters verwijzen wij naar de prijslijst.

Bewaren tot:

Datum:

Naam:

Handtekening:

Wij vertrouwen erop uw opdracht hiermee naar verwachting te hebben uitgevoerd, mocht U naar aanleiding van dit analyscertificaat nog vragen hebben verzoeken wij U contact op te nemen met de afdeling Verkoop en Advies.

Met vriendelijke groet,

Eurofins Analytico B.V.



Ing. A. Veldhuizen
Technical Manager

Eurofins Analytico B.V.

Gildeweg 42-46
3771 NB Barneveld
P.O. Box 459
3770 AL Barneveld NL

Tel. +31 (0)34 242 63 00
Fax +31 (0)34 242 63 99
E-mail info-env@eurofins.nl
Site www.eurofins.nl

BNP Paribas S.A. 227 9245 25
IBAN: NL71BNPA0227924525
BIC: BNPANL2A
KvK/CoC No. 09088623
BTW/VAT No. NL 8043.14.883.B01

Eurofins Analytico B.V. is ISO 14001: 2015 gecertificeerd door TÜV en erkend door het Vlaamse Gewest (OVAM en Dep. Omgeving), het Brusselse Gewest (BIM), het Waalse Gewest (DGRNE-OWD) en door de overheid van Luxemburg (MEV).

Analysecertificaat

Uw project/verslagnummer 20-2159
 Uw projectnaam Noordwijk
 Uw ordernummer

Monsternemer Peter Achterberg
 Monstermatrix Grond (AS3000)

Certificaatnummer/Versie 2020093286/1
 Startdatum 18-Jun-2020
 Rapportagedatum 25-Jun-2020/13:34
 Bijlage A, B, C
 Pagina 1/4

Analyse	Eenheid	1	2	3	4	5
Voorbehandeling						
Cryogeen malen AS3000		Uitgevoerd	Uitgevoerd	Uitgevoerd	Uitgevoerd	Uitgevoerd
Bodemkundige analyses						
S Droge stof	% (m/m)	83.5	89.2	85.9	84.9	85.2
S Organische stof	% (m/m) ds	2.3	1.3	1.2	1.1	1.8
Gloeirest	% (m/m) ds	98	98	99	99	98
S Korrelgrootte < 2 µm (Lutum)	% (m/m) ds	<2.0	3.2	3.6	2.4	<2.0
Metalen						
S Barium (Ba)	mg/kg ds	<20	20	24	<20	<20
S Cadmium (Cd)	mg/kg ds	<0.20	<0.20	<0.20	<0.20	<0.20
S Kobalt (Co)	mg/kg ds	<3.0	3.8	<3.0	<3.0	<3.0
S Koper (Cu)	mg/kg ds	11	8.1	12	7.4	9.1
S Kwik (Hg)	mg/kg ds	0.14	0.080	0.17	0.070	0.063
S Molybdeen (Mo)	mg/kg ds	<1.5	<1.5	<1.5	<1.5	<1.5
S Nikkel (Ni)	mg/kg ds	4.8	5.1	5.1	4.7	<4.0
S Lood (Pb)	mg/kg ds	25	36	38	43	42
S Zink (Zn)	mg/kg ds	36	31	42	29	30
Minerale olie						
Minerale olie (C10-C12)	mg/kg ds	<3.0	<3.0	<3.0	<3.0	<3.0
Minerale olie (C12-C16)	mg/kg ds	<5.0	<5.0	<5.0	<5.0	<5.0
Minerale olie (C16-C21)	mg/kg ds	<5.0	<5.0	<5.0	<5.0	<5.0
Minerale olie (C21-C30)	mg/kg ds	<11	<11	<11	<11	<11
Minerale olie (C30-C35)	mg/kg ds	<5.0	<5.0	7.2	<5.0	<5.0
Minerale olie (C35-C40)	mg/kg ds	<6.0	<6.0	<6.0	<6.0	<6.0
S Minerale olie totaal (C10-C40)	mg/kg ds	<35	<35	<35	<35	<35
Polychloorbifenylen, PCB						
S PCB 28	mg/kg ds	<0.0010	<0.0010	<0.0010	<0.0010	<0.0010
S PCB 52	mg/kg ds	<0.0010	<0.0010	<0.0010	<0.0010	<0.0010
S PCB 101	mg/kg ds	<0.0010	<0.0010	<0.0010	<0.0010	<0.0010
S PCB 118	mg/kg ds	<0.0010	<0.0010	<0.0010	<0.0010	<0.0010

Nr. Monsteromschrijving

Nr.	Monsteromschrijving	Datum monstername	Monster nr.
1	MM02 (0-50)	16-Jun-2020	11426739
2	MM03 (0-50)	16-Jun-2020	11426740
3	MM04 (0-50)	16-Jun-2020	11426741
4	MM05 (0-50)	17-Jun-2020	11426742
5	MM06 (0-50)	16-Jun-2020	11426743



Q: door RvA geaccrediteerde verrichting
 R: AP04 erkende verrichting
 S: AS SIKB erkende verrichting
 V: VLAREL erkende verrichting

Eurofins Analytico B.V.

Gildeweg 42-46
 3771 NB Barneveld
 P.O. Box 459
 3770 AL Barneveld NL
 Tel. +31 (0)34 242 63 00
 Fax +31 (0)34 242 63 99
 E-mail info-env@eurofins.nl
 Site www.eurofins.nl

BNP Paribas S.A. 227 9245 25
 IBAN: NL71BNPA0227924525
 BIC: BNPANL2A
 KvK/CoC No. 09088623
 BTW/VAT No. NL 8043.14.883.B01

Dit certificaat mag uitsluitend in zijn geheel worden gereproduceerd.
 Eurofins Analytico B.V. is ISO 14001: 2015 gecertificeerd door TÜV en erkend door het Vlaamse Gewest (OVAM en Dep. Omgeving), het Brusselse Gewest (BIM), het Waalse Gewest (DGRNE-OWD) en door de overheid van Luxemburg (MEV).



Analysecertificaat

Uw project/verslagnummer	20-2159	Certificaatnummer/Versie	2020093286/1
Uw projectnaam	Noordwijk	Startdatum	18-Jun-2020
Uw ordernummer		Rapportagedatum	25-Jun-2020/13:34
Monsternemer	Peter Achterberg	Bijlage	A, B, C
Monstermatrix	Grond (AS3000)	Pagina	2/4

Analyse	Eenheid	1	2	3	4	5
S PCB 138	mg/kg ds	<0.0010	<0.0010	<0.0010	<0.0010	<0.0010
S PCB 153	mg/kg ds	<0.0010	<0.0010	<0.0010	<0.0010	<0.0010
S PCB 180	mg/kg ds	<0.0010	<0.0010	<0.0010	<0.0010	<0.0010
S PCB (som 7) (factor 0,7)	mg/kg ds	0.0049 ¹⁾	0.0049 ¹⁾	0.0049 ¹⁾	0.0049 ¹⁾	0.0049 ¹⁾
Polycyclische Aromatische Koolwaterstoffen, PAK						
S Naftaleen	mg/kg ds	<0.050	<0.050	<0.050	<0.050	<0.050
S Fenanthreen	mg/kg ds	0.081	<0.050	<0.050	<0.050	<0.050
S Anthraceen	mg/kg ds	<0.050	<0.050	<0.050	<0.050	<0.050
S Fluorantheen	mg/kg ds	0.13	0.054	<0.050	0.060	<0.050
S Benzo(a)anthraceen	mg/kg ds	0.063	<0.050	<0.050	<0.050	<0.050
S Chryseen	mg/kg ds	0.072	<0.050	<0.050	<0.050	<0.050
S Benzo(k)fluorantheen	mg/kg ds	<0.050	<0.050	<0.050	<0.050	<0.050
S Benzo(a)pyreen	mg/kg ds	0.058	<0.050	<0.050	<0.050	<0.050
S Benzo(ghi)peryleen	mg/kg ds	<0.050	<0.050	<0.050	<0.050	<0.050
S Indeno(123-cd)pyreen	mg/kg ds	0.057	<0.050	<0.050	<0.050	<0.050
S PAK VROM (10) (factor 0,7)	mg/kg ds	0.60	0.37	0.35 ¹⁾	0.38	0.35 ¹⁾

Nr.	Monsterschrijving	Datum monstername	Monster nr.
1	MM02 (0-50)	16-Jun-2020	11426739
2	MM03 (0-50)	16-Jun-2020	11426740
3	MM04 (0-50)	16-Jun-2020	11426741
4	MM05 (0-50)	17-Jun-2020	11426742
5	MM06 (0-50)	16-Jun-2020	11426743



Q: door RvA geaccrediteerde verrichting
 R: AP04 erkende verrichting
 S: AS SIKB erkende verrichting
 V: VLAREL erkende verrichting

Eurofins Analytico B.V.

Gildeweg 42-46
 3771 NB Barneveld
 P.O. Box 459
 3770 AL Barneveld NL

Tel. +31 (0)34 242 63 00
 Fax +31 (0)34 242 63 99
 E-mail info-env@eurofins.nl
 Site www.eurofins.nl

BNP Paribas S.A. 227 9245 25
 IBAN: NL71BNPA0227924525
 BIC: BNPANL2A
 KvK/CoC No. 09088623
 BTW/VAT No. NL 8043.14.883.B01

Dit certificaat mag uitsluitend in zijn geheel worden gereproduceerd.
 Eurofins Analytico B.V. is ISO 14001: 2015 gecertificeerd door TÜV en erkend door het Vlaamse Gewest (OVAM en Dep. Omgeving), het Brusselse Gewest (BIM), het Waalse Gewest (DGRNE-OWD) en door de overheid van Luxemburg (MEV).



Analysecertificaat

Uw project/verslagnummer	20-2159	Certificaatnummer/Versie	2020093286/1
Uw projectnaam	Noordwijk	Startdatum	18-Jun-2020
Uw ordernummer		Rapportagedatum	25-Jun-2020/13:34
Monsternemer	Peter Achterberg	Bijlage	A, B, C
Monstermatrix	Grond (AS3000)	Pagina	3/4

Analyse	Eenheid	6	7	8	9
Voorbehandeling					
Cryogeen malen AS3000		Uitgevoerd	Uitgevoerd	Uitgevoerd	Uitgevoerd
Bodemkundige analyses					
S Droge stof	% (m/m)	83.3	79.9	74.4	81.0
S Organische stof	% (m/m) ds	0.9	0.9	<0.7	<0.7
Gloeirest	% (m/m) ds	99	99	98	99
S Korrelgrootte < 2 µm (Lutum)	% (m/m) ds	2.8	7.5	20.8	2.8
Metalen					
S Barium (Ba)	mg/kg ds	<20	<20	<20	<20
S Cadmium (Cd)	mg/kg ds	<0.20	<0.20	<0.20	<0.20
S Kobalt (Co)	mg/kg ds	<3.0	4.6	6.5	17
S Koper (Cu)	mg/kg ds	5.5	<5.0	6.6	<5.0
S Kwik (Hg)	mg/kg ds	0.062	<0.050	<0.050	<0.050
S Molybdeen (Mo)	mg/kg ds	<1.5	<1.5	<1.5	<1.5
S Nikkel (Ni)	mg/kg ds	4.3	11	17	4.0
S Lood (Pb)	mg/kg ds	18	15	13	<10
S Zink (Zn)	mg/kg ds	<20	24	38	<20
Minerale olie					
Minerale olie (C10-C12)	mg/kg ds	<3.0	<3.0	<3.0	<3.0
Minerale olie (C12-C16)	mg/kg ds	<5.0	<5.0	<5.0	<5.0
Minerale olie (C16-C21)	mg/kg ds	<5.0	<5.0	<5.0	<5.0
Minerale olie (C21-C30)	mg/kg ds	<11	<11	<11	<11
Minerale olie (C30-C35)	mg/kg ds	<5.0	<5.0	<5.0	7.5
Minerale olie (C35-C40)	mg/kg ds	<6.0	<6.0	<6.0	<6.0
S Minerale olie totaal (C10-C40)	mg/kg ds	<35	<35	<35	<35
Polychloorbifenylen, PCB					
S PCB 28	mg/kg ds	<0.0010	<0.0010	<0.0010	<0.0010
S PCB 52	mg/kg ds	<0.0010	<0.0010	<0.0010	<0.0010
S PCB 101	mg/kg ds	<0.0010	<0.0010	<0.0010	<0.0010
S PCB 118	mg/kg ds	<0.0010	<0.0010	<0.0010	<0.0010

Nr.	Monsterschrijving	Datum monstername	Monster nr.
6	MM08 (50-100)	16-Jun-2020	11426744
7	MM09 (50-100)	16-Jun-2020	11426745
8	MM10 (70-190)	16-Jun-2020	11426746
9	MM11 (50-175)	16-Jun-2020	11426747



Q: door RvA geaccrediteerde verrichting
 R: AP04 erkende verrichting
 S: AS SIKB erkende verrichting
 V: VLAREL erkende verrichting

Eurofins Analytico B.V.

Gildeweg 42-46
 3771 NB Barneveld
 P.O. Box 459
 3770 AL Barneveld NL

Tel. +31 (0)34 242 63 00
 Fax +31 (0)34 242 63 99
 E-mail info-env@eurofins.nl
 Site www.eurofins.nl

BNP Paribas S.A. 227 9245 25
 IBAN: NL71BNPA0227924525
 BIC: BNPANL2A
 KvK/CoC No. 09088623
 BTW/VAT No. NL 8043.14.883.B01

Dit certificaat mag uitsluitend in zijn geheel worden gereproduceerd.
 Eurofins Analytico B.V. is ISO 14001: 2015 gecertificeerd door TÜV en erkend door het Vlaamse Gewest (OVAM en Dep. Omgeving), het Brusselse Gewest (BIM), het Waalse Gewest (DGRNE-OWD) en door de overheid van Luxemburg (MEV).



Analysecertificaat

Uw project/verslagnummer	20-2159	Certificaatnummer/Versie	2020093286/1
Uw projectnaam	Noordwijk	Startdatum	18-Jun-2020
Uw ordernummer		Rapportagedatum	25-Jun-2020/13:34
Monsternemer	Peter Achterberg	Bijlage	A, B, C
Monstermatrix	Grond (AS3000)	Pagina	4/4

Analyse	Eenheid	6	7	8	9
S PCB 138	mg/kg ds	<0.0010	<0.0010	<0.0010	<0.0010
S PCB 153	mg/kg ds	<0.0010	<0.0010	<0.0010	<0.0010
S PCB 180	mg/kg ds	<0.0010	<0.0010	<0.0010	<0.0010
S PCB (som 7) (factor 0,7)	mg/kg ds	0.0049 ¹⁾	0.0049 ¹⁾	0.0049 ¹⁾	0.0049 ¹⁾
Polycyclische Aromatische Koolwaterstoffen, PAK					
S Naftaleen	mg/kg ds	<0.050	<0.050	<0.050	<0.050
S Fenanthreen	mg/kg ds	<0.050	<0.050	<0.050	<0.050
S Anthraceen	mg/kg ds	<0.050	<0.050	<0.050	<0.050
S Fluorantheen	mg/kg ds	<0.050	<0.050	<0.050	<0.050
S Benzo(a)anthraceen	mg/kg ds	<0.050	<0.050	<0.050	<0.050
S Chryseen	mg/kg ds	<0.050	<0.050	<0.050	<0.050
S Benzo(k)fluorantheen	mg/kg ds	<0.050	<0.050	<0.050	<0.050
S Benzo(a)pyreen	mg/kg ds	<0.050	<0.050	<0.050	<0.050
S Benzo(ghi)peryleen	mg/kg ds	<0.050	<0.050	<0.050	<0.050
S Indeno(123-cd)pyreen	mg/kg ds	<0.050	<0.050	<0.050	<0.050
S PAK VROM (10) (factor 0,7)	mg/kg ds	0.35 ¹⁾	0.35 ¹⁾	0.35 ¹⁾	0.35 ¹⁾

Nr.	Monsterschrijving	Datum monstername	Monster nr.
6	MM08 (50-100)	16-Jun-2020	11426744
7	MM09 (50-100)	16-Jun-2020	11426745
8	MM10 (70-190)	16-Jun-2020	11426746
9	MM11 (50-175)	16-Jun-2020	11426747

Eurofins Analytico B.V.

Gildeweg 42-46
3771 NB Barneveld
P.O. Box 459
3770 AL Barneveld NL

Tel. +31 (0)34 242 63 00
Fax +31 (0)34 242 63 99
E-mail info-env@eurofins.nl
Site www.eurofins.nl

BNP Paribas S.A. 227 9245 25
IBAN: NL71BNPA0227924525
BIC: BNPANL2A
KvK/CoC No. 09088623
BTW/VAT No. NL 8043.14.883.B01



Q: door RvA geaccrediteerde verrichting
R: AP04 erkende verrichting
S: AS SIKB erkende verrichting
V: VLAREL erkende verrichting

Dit certificaat mag uitsluitend in zijn geheel worden gereproduceerd.
Eurofins Analytico B.V. is ISO 14001: 2015 gecertificeerd door TÜV en erkend door het Vlaamse Gewest (OVAM en Dep. Omgeving), het Brusselse Gewest (BIM), het Waalse Gewest (DGRNE-OWD) en door de overheid van Luxemburg (MEV).



Akkoord
Pr.coörd.

VA



Bijlage (A) met deelmonsterinformatie behorende bij analysecertificaat 2020093286/1

Monster nr.	Boornr	Omschrijving	Van	Tot	Barcode	Monstername ID/Monsteromsch.
11426739	101/G01	2	0	50	0538198940	MM02 (0-50)
11426739	102/G02	2	0	50	0538198923	MM02 (0-50)
11426739	105/G05	2	0	50	0538198938	MM02 (0-50)
11426739	106/G06	2	0	50	0538198957	MM02 (0-50)
11426739	107/G07	2	0	50	0538198951	MM02 (0-50)
11426739	108/G08	2	0	50	0538198919	MM02 (0-50)
11426739	110/G10	2	0	50	0538199124	MM02 (0-50)
11426740	129	4	0	50	35707999AA	MM03 (0-50)
11426740	119	1	0	50	3536351AA	MM03 (0-50)
11426740	125	1	0	50	0538199363	MM03 (0-50)
11426740	126	1	0	50	0538199708	MM03 (0-50)
11426740	127	1	0	50	0538199712	MM03 (0-50)
11426740	120	2	0	50	0538199733	MM03 (0-50)
11426740	123	2	0	50	0538199721	MM03 (0-50)
11426741	136	1	0	50	3527367AA	MM04 (0-50)
11426741	137	1	0	50	3527373AA	MM04 (0-50)
11426741	135	1	0	50	3527375AA	MM04 (0-50)
11426741	141	1	0	50	3527442AA	MM04 (0-50)
11426741	148	1	0	50	3527431AA	MM04 (0-50)
11426741	142	1	0	50	3571571AA	MM04 (0-50)
11426741	149	1	0	50	3570574AA	MM04 (0-50)
11426742	132	1	0	50	0538199716	MM05 (0-50)
11426742	133	1	0	50	0538199737	MM05 (0-50)
11426742	140	1	0	50	0538199343	MM05 (0-50)
11426742	147	1	0	50	0538199195	MM05 (0-50)
11426742	143	1	0	50	3527371AA	MM05 (0-50)
11426742	138	1	0	40	0538199187	MM05 (0-50)
11426742	139	1	0	50	0538199351	MM05 (0-50)
11426743	154	1	0	50	3571576AA	MM06 (0-50)
11426743	150	1	0	50	3571089AA	MM06 (0-50)
11426743	151	1	0	50	3570566AA	MM06 (0-50)
11426743	152	1	0	50	3571575AA	MM06 (0-50)
11426743	153	1	0	50	3571477AA	MM06 (0-50)
11426743	155	1	0	50	3571577AA	MM06 (0-50)
11426743	156	1	0	50	3571138AA	MM06 (0-50)
11426744	103/G03	3	50	100	0538198907	MM08 (50-100)

Eurofins Analytico B.V.

Gildeweg 42-46
3771 NB Barneveld
P.O. Box 459
3770 AL Barneveld NL
Tel. +31 (0)34 242 63 00
Fax +31 (0)34 242 63 99
E-mail info-env@eurofins.nl
Site www.eurofins.nl

BNP Paribas S.A. 227 9245 25
IBAN: NL71BNP0227924525
BIC: BNPANL2A
KvK/CoC No. 09088623
BTW/VAT No. NL 8043.14.883.B01

Eurofins Analytico B.V. is ISO 14001: 2015 gecertificeerd door TÜV en erkend door het Vlaamse Gewest (OVAM en Dep. Omgeving), het Brusselse Gewest (BIM), het Waalse Gewest (DGRNE-OWD) en door de overheid van Luxemburg (MEV).

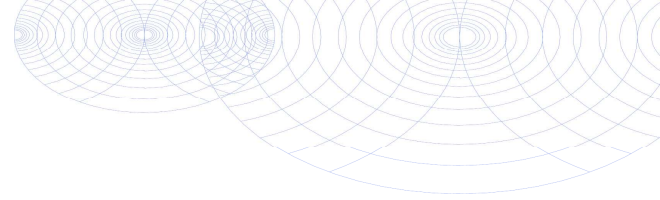

Bijlage (A) met deelmonsterinformatie behorende bij analysecertificaat 2020093286/1

Pagina 2/2

Monster nr.	Boornr	Omschrijving	Van	Tot	Barcode	Monstername ID/Monsteromsch.
11426744	109/G09	3	50	100	3535129AA	MM08 (50-100)
11426744					0538199347	MM08 (50-100)
11426745	122	3	50	100	0538199730	MM09 (50-100)
11426745	130	2	50	100	3571169AA	MM09 (50-100)
11426745	128	2	50	100	3537539AA	MM09 (50-100)
11426746	134	4	130	180	3527365AA	MM10 (70-190)
11426746	145	4	140	190	3527885AA	MM10 (70-190)
11426746	146	3	70	120	0538198937	MM10 (70-190)
11426747	154	3	75	125	3571074AA	MM11 (50-175)
11426747	154	4	125	175	3571083AA	MM11 (50-175)
11426747	150	2	50	100	3571085AA	MM11 (50-175)
11426747	150	3	100	150	3571086AA	MM11 (50-175)



Eurofins Analytico B.V.

Gildeweg 42-46
 3771 NB Barneveld
 P.O. Box 459
 3770 AL Barneveld NL
 Tel. +31 (0)34 242 63 00
 Fax +31 (0)34 242 63 99
 E-mail info-env@eurofins.nl
 Site www.eurofins.nl

BNP Paribas S.A. 227 9245 25
 IBAN: NL71BNPA0227924525
 BIC: BNPANL2A
 KvK/CoC No. 09088623
 BTW/VAT No. NL 8043.14.883.B01

Eurofins Analytico B.V. is ISO 14001: 2015 gecertificeerd door TÜV en erkend door het Vlaamse Gewest (OVAM en Dep. Omgeving), het Brusselse Gewest (BIM), het Waalse Gewest (DGRNE-OWD) en door de overheid van Luxemburg (MEV).

**Bijlage (B) met opmerkingen behorende bij analysecertificaat 2020093286/1**

Pagina 1/1

Opmerking 1)De toetswaarde van de som is gelijk aan de sommatie van $0,7 \cdot RG$ **Eurofins Analytico B.V.**

Gildeweg 42-46 Tel. +31 (0)34 242 63 00
3771 NB Barneveld Fax +31 (0)34 242 63 99
P.O. Box 459 E-mail info-env@eurofins.nl
3770 AL Barneveld NL Site www.eurofins.nl

BNP Paribas S.A. 227 9245 25
IBAN: NL71BNPA0227924525
BIC: BNPNL2A
KvK/CoC No. 09088623
BTW/VAT No. NL 8043.14.883.B01

Eurofins Analytico B.V. is ISO 14001: 2015 gecertificeerd door TÜV en erkend door het Vlaamse Gewest (OVAM en Dep. Omgeving), het Brusselse Gewest (BIM), het Waalse Gewest (DGRNE-OWD) en door de overheid van Luxemburg (MEV).

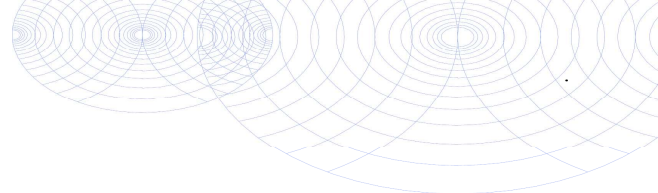

Bijlage (C) met methodeverwijzingen behorende bij analysecertificaat 2020093286/1

Pagina 1/1

Analyse	Methode	Techniek	Methode referentie
Voorbehandeling			
Cryogeen malen	W0106	Voorbehandeling	AS3000
Bodemkundige analyses			
Droge Stof	W0104	Gravimetrie	pb 3010-2 en NEN-EN 15934
Organische stof (gloeiverlies)	W0109	Gravimetrie	pb 3010-3 en NEN 5754
Korrelgrootte < 2 µm (lutum)	W0171	Sedimentatie	pb 3010-4 en NEN 5753
Metalen			
Barium (Ba)	W0423	ICP-MS	pb 3010-5 en NEN-EN-ISO 17294-2
Cadmium (Cd)	W0423	ICP-MS	pb 3010-5 en NEN-EN-ISO 17294-2
Kobalt (Co)	W0423	ICP-MS	pb 3010-5 en NEN-EN-ISO 17294-2
Koper (Cu)	W0423	ICP-MS	pb 3010-5 en NEN-EN-ISO 17294-2
Kwik (Hg)	W0423	ICP-MS	pb 3010-5 en NEN-EN-ISO 17294-2
Molybdeen (Mo)	W0423	ICP-MS	pb 3010-5 en NEN-EN-ISO 17294-2
Nikkel (Ni)	W0423	ICP-MS	pb 3010-5 en NEN-EN-ISO 17294-2
Lood (Pb)	W0423	ICP-MS	pb 3010-5 en NEN-EN-ISO 17294-2
Zink (Zn)	W0423	ICP-MS	pb 3010-5 en NEN-EN-ISO 17294-2
Minerale olie			
Minerale olie (C10-C40)	W0202	GC-FID	pb 3010-7 en NEN-EN-ISO 16703
Polychloorbifenylen, PCB			
PCB (7)	W0271	GC-MS	pb 3010-8 en NEN 6980
Polycyclische Aromatische Koolwaterstoffen, PAK			
PAK (10) (VROM)	W0271	GC-MS	pb. 3010-6 en NEN-ISO 18287
PAK som AS3000/AP04	W0271	GC-MS	pb. 3010-6 en NEN-ISO 18287

Nadere informatie over de toegepaste onderzoeksmethoden alsmede een classificatie van de meetonzekerheid staan vermeld in ons overzicht "Specificaties analysemethoden", versie juni 2019.





Inventerra Milieuadviesbureau
T.a.v. Arjo van Houwelingen
Nijverheidsweg 34
3341 LJ HENDRIK-IDO-AMBACT

Analyscertificaat

Datum: 19-Jun-2020

Hierbij ontvangt u de resultaten van het navolgende laboratoriumonderzoek.

Certificaatnummer/Versie	2020093245/1
Uw project/verslagnummer	20-2159
Uw projectnaam	Noordwijk
Uw ordernummer	
Monster(s) ontvangen	12-Jun-2020

Dit certificaat mag uitsluitend in zijn geheel worden gereproduceerd.
De analyse resultaten hebben alleen betrekking op het beproefde object.

De grondmonsters worden tot 4 weken na datum ontvangst bewaard en watermonsters tot 2 weken na datum ontvangst. Zonder tegenbericht worden de monsters nadien afgevoerd.
Indien de monsters langer bewaard dienen te blijven verzoeken wij U dit exemplaar uiterlijk 1 werkdag voor afloop van de standaardbewaarperiode ondertekend aan ons te retourneren. Voor de kosten van het langer bewaren van monsters verwijzen wij naar de prijslijst.

Bewaren tot:

Datum:

Naam:

Handtekening:

Wij vertrouwen erop uw opdracht hiermee naar verwachting te hebben uitgevoerd, mocht U naar aanleiding van dit analysecertificaat nog vragen hebben verzoeken wij U contact op te nemen met de afdeling Verkoop en Advies.

Met vriendelijke groet,

Eurofins Analytico B.V.



Ing. A. Veldhuizen
Technical Manager

Eurofins Analytico B.V.

Gildeweg 42-46
3771 NB Barneveld
P.O. Box 459
3770 AL Barneveld NL

Tel. +31 (0)34 242 63 00
Fax +31 (0)34 242 63 99
E-mail info-env@eurofins.nl
Site www.eurofins.nl

BNP Paribas S.A. 227 9245 25
IBAN: NL71BNPA0227924525
BIC: BNPANL2A
KvK/CoC No. 09088623
BTW/VAT No. NL 8043.14.883.B01

Eurofins Analytico B.V. is ISO 14001: 2015 gecertificeerd door TÜV en erkend door het Vlaamse Gewest (OVAM en Dep. Omgeving), het Brusselse Gewest (BIM), het Waalse Gewest (DGRNE-OWD) en door de overheid van Luxemburg (MEV).



Analysecertificaat

Uw project/verslagnummer 20-2159
 Uw projectnaam Noordwijk
 Uw ordernummer

Certificaatnummer/Versie 2020093245/1
 Startdatum 18-Jun-2020
 Rapportagedatum 19-Jun-2020/16:11
 Bijlage A, B, C
 Pagina 1/2

Monsternemer Peter Achterberg
 Monstermatrix Grond (AS3000)

Analyse **Eenheid** **1**

Voorbehandeling

Cryogeen malen AS3000 Uitgevoerd

Bodemkundige analyses

S	Droge stof	% (m/m)	73.9
S	Organische stof	% (m/m) ds	2.3
	Gloeirest	% (m/m) ds	96
S	Korrelgrootte < 2 µm (Lutum)	% (m/m) ds	20.8

Metalen

S	Barium (Ba)	mg/kg ds	28
S	Cadmium (Cd)	mg/kg ds	<0.20
S	Kobalt (Co)	mg/kg ds	7.6
S	Koper (Cu)	mg/kg ds	7.0
S	Kwik (Hg)	mg/kg ds	<0.050
S	Molybdeen (Mo)	mg/kg ds	<1.5
S	Nikkel (Ni)	mg/kg ds	20
S	Lood (Pb)	mg/kg ds	11
S	Zink (Zn)	mg/kg ds	38

Minerale olie

	Minerale olie (C10-C12)	mg/kg ds	<3.0
	Minerale olie (C12-C16)	mg/kg ds	<5.0
	Minerale olie (C16-C21)	mg/kg ds	<5.0
	Minerale olie (C21-C30)	mg/kg ds	<11
	Minerale olie (C30-C35)	mg/kg ds	<5.0
	Minerale olie (C35-C40)	mg/kg ds	<6.0
S	Minerale olie totaal (C10-C40)	mg/kg ds	<35

Polychloorbifenylen, PCB

S	PCB 28	mg/kg ds	<0.0010
S	PCB 52	mg/kg ds	<0.0010
S	PCB 101	mg/kg ds	<0.0010
S	PCB 118	mg/kg ds	<0.0010

Nr. Monsteromschrijving

1 MM07 (100-150)

Datum monstername

12-Jun-2020

Monster nr.

11426628

Eurofins Analytico B.V.

Gildeweg 42-46
 3771 NB Barneveld
 P.O. Box 459
 3770 AL Barneveld NL
 Tel. +31 (0)34 242 63 00
 Fax +31 (0)34 242 63 99
 E-mail info-env@eurofins.nl
 Site www.eurofins.nl

BNP Paribas S.A. 227 9245 25
 IBAN: NL71BNPA0227924525
 BIC: BNPANL2A
 KvK/CoC No. 09088623
 BTW/VAT No. NL 8043.14.883.B01



Q: door RvA geaccrediteerde verrichting
 R: AP04 erkende verrichting
 S: AS SIKB erkende verrichting
 V: VLAREL erkende verrichting

Dit certificaat mag uitsluitend in zijn geheel worden gereproduceerd.
 Eurofins Analytico B.V. is ISO 14001: 2015 gecertificeerd door TÜV en erkend door het Vlaamse Gewest (OVAM en Dep. Omgeving), het Brusselse Gewest (BIM), het Waalse Gewest (DGRNE-OWD) en door de overheid van Luxemburg (MEV).





Analysecertificaat

Uw project/verslagnummer 20-2159
 Uw projectnaam Noordwijk
 Uw ordernummer

Certificaatnummer/Versie 2020093245/1
 Startdatum 18-Jun-2020
 Rapportagedatum 19-Jun-2020/16:11
 Bijlage A, B, C
 Pagina 2/2

Monsternemer Peter Achterberg
 Monstermatrix Grond (AS3000)

Analyse	Eenheid	1
S PCB 138	mg/kg ds	<0.0010
S PCB 153	mg/kg ds	<0.0010
S PCB 180	mg/kg ds	<0.0010
S PCB (som 7) (factor 0,7)	mg/kg ds	0.0049 ¹⁾
Polycyclische Aromatische Koolwaterstoffen, PAK		
S Naftaleen	mg/kg ds	<0.050
S Fenanthreen	mg/kg ds	<0.050
S Anthraceen	mg/kg ds	<0.050
S Fluorantheen	mg/kg ds	<0.050
S Benzo(a)anthraceen	mg/kg ds	<0.050
S Chryseen	mg/kg ds	<0.050
S Benzo(k)fluorantheen	mg/kg ds	<0.050
S Benzo(a)pyreen	mg/kg ds	<0.050
S Benzo(ghi)peryleen	mg/kg ds	<0.050
S Indeno(123-cd)pyreen	mg/kg ds	<0.050
S PAK VROM (10) (factor 0,7)	mg/kg ds	0.35 ¹⁾

Nr. Monsteromschrijving

1 MM07 (100-150)

Datum monstername

12-Jun-2020

Monster nr.

11426628

Eurofins Analytico B.V.

Gildeweg 42-46
 3771 NB Barneveld
 P.O. Box 459
 3770 AL Barneveld NL

Tel. +31 (0)34 242 63 00
 Fax +31 (0)34 242 63 99
 E-mail info-env@eurofins.nl
 Site www.eurofins.nl

BNP Paribas S.A. 227 9245 25
 IBAN: NL71BNPA0227924525
 BIC: BNPANL2A
 KvK/CoC No. 09088623
 BTW/VAT No. NL 8043.14.883.B01



Q: door RvA geaccrediteerde verrichting
 A: AP04 erkende verrichting
 S: AS SIKB erkende verrichting
 V: VLAREL erkende verrichting

Dit certificaat mag uitsluitend in zijn geheel worden gereproduceerd.
 Eurofins Analytico B.V. is ISO 14001: 2015 gecertificeerd door TÜV en erkend door het Vlaamse Gewest (OVAM en Dep. Omgeving), het Brusselse Gewest (BIM), het Waalse Gewest (DGRNE-OWD) en door de overheid van Luxemburg (MEV).





Bijlage (A) met deelmonsterinformatie behorende bij analysecertificaat 2020093245/1

Monster nr.	Boornr	Omschrijving	Van	Tot	Barcode	Monstername ID/Monsteromsch.
11426628	122	4	100	150	0538199728	MM07 (100-150)
11426628	113	4	100	150	0538199841	MM07 (100-150)
11426628	118	4	100	150	3536347AA	MM07 (100-150)



Eurofins Analytico B.V.

Gildeweg 42-46
 3771 NB Barneveld
 P.O. Box 459
 3770 AL Barneveld NL
 Tel. +31 (0)34 242 63 00
 Fax +31 (0)34 242 63 99
 E-mail info-env@eurofins.nl
 Site www.eurofins.nl

BNP Paribas S.A. 227 9245 25
 IBAN: NL71BNPA0227924525
 BIC: BNPANL2A
 KvK/CoC No. 09088623
 BTW/VAT No. NL 8043.14.883.B01

Eurofins Analytico B.V. is ISO 14001: 2015 gecertificeerd door TÜV en erkend door het Vlaamse Gewest (OVAM en Dep. Omgeving), het Brusselse Gewest (BIM), het Waalse Gewest (DGRNE-OWD) en door de overheid van Luxemburg (MEV).

**Bijlage (B) met opmerkingen behorende bij analysecertificaat 2020093245/1**

Pagina 1/1

Opmerking 1)De toetswaarde van de som is gelijk aan de sommatie van $0,7 \cdot RG$ **Eurofins Analytico B.V.**

Gildeweg 42-46 Tel. +31 (0)34 242 63 00
3771 NB Barneveld Fax +31 (0)34 242 63 99
P.O. Box 459 E-mail info-env@eurofins.nl
3770 AL Barneveld NL Site www.eurofins.nl

BNP Paribas S.A. 227 9245 25
IBAN: NL71BNPA0227924525
BIC: BNPNL2A
KvK/CoC No. 09088623
BTW/VAT No. NL 8043.14.883.B01

Eurofins Analytico B.V. is ISO 14001: 2015 gecertificeerd door TÜV en erkend door het Vlaamse Gewest (OVAM en Dep. Omgeving), het Brusselse Gewest (BIM), het Waalse Gewest (DGRNE-OWD) en door de overheid van Luxemburg (MEV).



Bijlage (C) met methodeverwijzingen behorende bij analysecertificaat 2020093245/1

Pagina 1/1

Analyse	Methode	Techniek	Methode referentie
Voorbehandeling			
Cryogeen malen	W0106	Voorbehandeling	AS3000
Bodemkundige analyses			
Droge Stof	W0104	Gravimetrie	pb 3010-2 en NEN-EN 15934
Organische stof (gloeiverlies)	W0109	Gravimetrie	pb 3010-3 en NEN 5754
Korrelgrootte < 2 µm (lutum)	W0171	Sedimentatie	pb 3010-4 en NEN 5753
Metalen			
Barium (Ba)	W0423	ICP-MS	pb 3010-5 en NEN-EN-ISO 17294-2
Cadmium (Cd)	W0423	ICP-MS	pb 3010-5 en NEN-EN-ISO 17294-2
Kobalt (Co)	W0423	ICP-MS	pb 3010-5 en NEN-EN-ISO 17294-2
Koper (Cu)	W0423	ICP-MS	pb 3010-5 en NEN-EN-ISO 17294-2
Kwik (Hg)	W0423	ICP-MS	pb 3010-5 en NEN-EN-ISO 17294-2
Molybdeen (Mo)	W0423	ICP-MS	pb 3010-5 en NEN-EN-ISO 17294-2
Nikkel (Ni)	W0423	ICP-MS	pb 3010-5 en NEN-EN-ISO 17294-2
Lood (Pb)	W0423	ICP-MS	pb 3010-5 en NEN-EN-ISO 17294-2
Zink (Zn)	W0423	ICP-MS	pb 3010-5 en NEN-EN-ISO 17294-2
Minerale olie			
Minerale Olie (C10-C40)	W0202	GC-FID	pb 3010-7 en NEN-EN-ISO 16703
Polychloorbifenylen, PCB			
PCB (7)	W0271	GC-MS	pb 3010-8 en NEN 6980
Polycyclische Aromatische Koolwaterstoffen, PAK			
PAK (10) (VROM)	W0271	GC-MS	pb. 3010-6 en NEN-ISO 18287
PAK som AS3000/AP04	W0271	GC-MS	pb. 3010-6 en NEN-ISO 18287

Nadere informatie over de toegepaste onderzoeksmethoden alsmede een classificatie van de meetonzekerheid staan vermeld in ons overzicht "Specificaties analysemethoden", versie juni 2019.





Inventerra Milieuadviesbureau
T.a.v. Arjo van Houwelingen
Nijverheidsweg 34
3341 LJ HENDRIK-IDO-AMBACT

Analyscertificaat

Datum: 24-Jun-2020

Hierbij ontvangt u de resultaten van het navolgende laboratoriumonderzoek.

Certificaatnummer/Versie	2020093338/1
Uw project/verslagnummer	20-2159
Uw projectnaam	Noordwijk
Uw ordernummer	
Monster(s) ontvangen	16-Jun-2020

Dit certificaat mag uitsluitend in zijn geheel worden gereproduceerd.
De analyse resultaten hebben alleen betrekking op het beproefde object.

De grondmonsters worden tot 4 weken na datum ontvangst bewaard en watermonsters tot 2 weken na datum ontvangst. Zonder tegenbericht worden de monsters nadien afgevoerd.
Indien de monsters langer bewaard dienen te blijven verzoeken wij U dit exemplaar uiterlijk 1 werkdag voor afloop van de standaardbewaarperiode ondertekend aan ons te retourneren. Voor de kosten van het langer bewaren van monsters verwijzen wij naar de prijslijst.

Bewaren tot:

Datum:

Naam:

Handtekening:

Wij vertrouwen erop uw opdracht hiermee naar verwachting te hebben uitgevoerd, mocht U naar aanleiding van dit analyscertificaat nog vragen hebben verzoeken wij U contact op te nemen met de afdeling Verkoop en Advies.

Met vriendelijke groet,

Eurofins Analytico B.V.



Ing. A. Veldhuizen
Technical Manager

Eurofins Analytico B.V.

Gildeweg 42-46
3771 NB Barneveld
P.O. Box 459
3770 AL Barneveld NL

Tel. +31 (0)34 242 63 00
Fax +31 (0)34 242 63 99
E-mail info-env@eurofins.nl
Site www.eurofins.nl

BNP Paribas S.A. 227 9245 25
IBAN: NL71BNPA0227924525
BIC: BNPANL2A
KvK/CoC No. 09088623
BTW/VAT No. NL 8043.14.883.B01

Eurofins Analytico B.V. is ISO 14001: 2015 gecertificeerd door TÜV en erkend door het Vlaamse Gewest (OVAM en Dep. Omgeving), het Brusselse Gewest (BIM), het Waalse Gewest (DGRNE-OWD) en door de overheid van Luxemburg (MEV).

Analysecertificaat

Uw project/verslagnummer	20-2159	Certificaatnummer/Versie	2020093338/1
Uw projectnaam	Noordwijk	Startdatum	18-Jun-2020
Uw ordernummer		Rapportagedatum	24-Jun-2020/09:40
Monsternemer	Peter Achterberg	Bijlage	A, B, C
Monstermatrix	Grond (AS3000)	Pagina	1/4

Analyse	Eenheid	1	2	3	4	5
Voorbehandeling						
Cryogeen malen AS3000		Uitgevoerd	Uitgevoerd	Uitgevoerd	Uitgevoerd	Uitgevoerd
Bodemkundige analyses						
S Droge stof	% (m/m)	82.3	83.8	88.1	91.4	86.8
S Organische stof	% (m/m) ds	1.5 ¹⁾	1.8 ¹⁾	1.3 ¹⁾	1.3 ¹⁾	1.2 ¹⁾
Gloeirest	% (m/m) ds	98	98	98	98	98
Organo chloorbestrijdingsmiddelen, OCB						
S alfa-HCH	mg/kg ds	<0.0010	<0.0010	<0.0010	<0.0010	<0.0010
S beta-HCH	mg/kg ds	<0.0010	<0.0010	<0.0010	<0.0010	<0.0010
S gamma-HCH	mg/kg ds	<0.0010	<0.0010	<0.0010	<0.0010	<0.0010
S delta-HCH	mg/kg ds	<0.0010	<0.0010	<0.0010	<0.0010	<0.0010
S Hexachloorbenzeen	mg/kg ds	<0.0010	<0.0010	0.0051	0.0026	0.0063
S Heptachloor	mg/kg ds	<0.0010	<0.0010	<0.0010	<0.0010	<0.0010
S Heptachloorepoxide(cis- of A)	mg/kg ds	<0.0010	<0.0010	0.0034	<0.0010	0.015
S Heptachloorepoxide(trans- of B)	mg/kg ds	<0.0010	<0.0010	<0.0010	<0.0010	<0.0010
S Hexachloorbutadieen	mg/kg ds	<0.0010	<0.0010	<0.0010	<0.0010	<0.0010
S Aldrin	mg/kg ds	<0.0010	0.0016	<0.0010	<0.0010	<0.0010
S Dieldrin	mg/kg ds	0.029	0.042	0.028	0.0032	0.022
S Endrin	mg/kg ds	<0.0010	<0.0010	<0.0010	<0.0010	<0.0010
S Isodrin	mg/kg ds	<0.0010	<0.0010	<0.0010	<0.0010	<0.0010
S Telodrin	mg/kg ds	<0.0010	<0.0010	<0.0010	<0.0010	<0.0010
S alfa-Endosulfan	mg/kg ds	<0.0010	<0.0010	<0.0010	<0.0010	<0.0010
Q beta-Endosulfan	mg/kg ds	<0.0010	<0.0010	<0.0010	<0.0010	<0.0010
S Endosulfansulfaat	mg/kg ds	<0.0020	<0.0020	<0.0020	<0.0020	<0.0020
S alfa-Chloordaan	mg/kg ds	<0.0010	<0.0010	0.0089	<0.0010	0.040
S gamma-Chloordaan	mg/kg ds	<0.0010	<0.0010	0.011	<0.0010	0.049
S o,p'-DDT	mg/kg ds	<0.0010	<0.0010	<0.0010	<0.0010	<0.0010
S p,p'-DDT	mg/kg ds	0.0042	<0.0010	0.010	<0.0010	0.0070
S o,p'-DDE	mg/kg ds	<0.0010	<0.0010	<0.0010	<0.0010	<0.0010
S p,p'-DDE	mg/kg ds	0.0030	0.0040	0.013	<0.0010	0.0053
S o,p'-DDD	mg/kg ds	<0.0010	<0.0010	<0.0010	<0.0010	<0.0010

Nr.	Monsteromschrijving	Datum monstername	Monster nr.
1	MM102 (0-25)	16-Jun-2020	11426960
2	MM103 (0-25)	16-Jun-2020	11426961
3	MM104 (0-25)	16-Jun-2020	11426962
4	MM105 (0-25)	16-Jun-2020	11426963
5	MM106 (0-25)	17-Jun-2020	11426964



Q: door RvA geaccrediteerde verrichting
 R: AP04 erkende verrichting
 S: AS SIKB erkende verrichting
 V: VLAREL erkende verrichting

Eurofins Analytico B.V.

Gildeweg 42-46
 3771 NB Barneveld
 P.O. Box 459
 3770 AL Barneveld NL
 Tel. +31 (0)34 242 63 00
 Fax +31 (0)34 242 63 99
 E-mail info-env@eurofins.nl
 Site www.eurofins.nl

BNP Paribas S.A. 227 9245 25
 IBAN: NL71BNPA0227924525
 BIC: BNPANL2A
 KvK/CoC No. 09088623
 BTW/VAT No. NL 8043.14.883.B01

Dit certificaat mag uitsluitend in zijn geheel worden gereproduceerd.
 Eurofins Analytico B.V. is ISO 14001: 2015 gecertificeerd door TÜV en erkend door het Vlaamse Gewest (OVAM en Dep. Omgeving), het Brusselse Gewest (BIM), het Waalse Gewest (DGRNE-OWD) en door de overheid van Luxemburg (MEV).



Analysecertificaat

Uw project/verslagnummer 20-2159
 Uw projectnaam Noordwijk
 Uw ordernummer

Certificaatnummer/Versie 2020093338/1
 Startdatum 18-Jun-2020
 Rapportagedatum 24-Jun-2020/09:40
 Bijlage A, B, C
 Pagina 2/4

Monsternemer Peter Achterberg
 Monstermatrix Grond (AS3000)

Analyse	Eenheid	1	2	3	4	5
S p,p'-DDD	mg/kg ds	0.0014	0.0012	0.0029	<0.0010	0.0021
S HCH (som) (factor 0,7)	mg/kg ds	0.0021 ²⁾	0.0021 ²⁾	0.0021 ²⁾	0.0021 ²⁾	0.0021 ²⁾
S Drins (som) (factor 0,7)	mg/kg ds	0.031	0.044	0.029	0.0046	0.023
S Heptachloorepoxide (som) (factor 0,7)	mg/kg ds	0.0014 ²⁾	0.0014 ²⁾	0.0041	0.0014 ²⁾	0.016
S DDD (som) (factor 0,7)	mg/kg ds	0.0021	0.0019	0.0036	0.0014 ²⁾	0.0028
S DDE (som) (factor 0,7)	mg/kg ds	0.0037	0.0047	0.014	0.0014 ²⁾	0.0060
S DDT (som) (factor 0,7)	mg/kg ds	0.0049	0.0014 ²⁾	0.011	0.0014 ²⁾	0.0077
S DDX (som) (factor 0,7)	mg/kg ds	0.011	0.0080	0.029	0.0042 ²⁾	0.017
S Chloordaan (som) (factor 0,7)	mg/kg ds	0.0014 ²⁾	0.0014 ²⁾	0.020	0.0014 ²⁾	0.089
S OCB (som) LB (factor 0,7)	mg/kg ds	0.050	0.061	0.091	0.019	0.15
S OCB (som) WB (factor 0,7)	mg/kg ds	0.051	0.062	0.088	0.019	0.15

Nr. Monsteromschrijving

Nr.	Monsteromschrijving	Datum monstername	Monster nr.
1	MM102 (0-25)	16-Jun-2020	11426960
2	MM103 (0-25)	16-Jun-2020	11426961
3	MM104 (0-25)	16-Jun-2020	11426962
4	MM105 (0-25)	16-Jun-2020	11426963
5	MM106 (0-25)	17-Jun-2020	11426964



Q: door RvA geaccrediteerde verrichting
 R: AP04 erkende verrichting
 S: AS SIKB erkende verrichting
 V: VLAREL erkende verrichting

Eurofins Analytico B.V.

Gildeweg 42-46
 3771 NB Barneveld
 P.O. Box 459
 3770 AL Barneveld NL

Tel. +31 (0)34 242 63 00
 Fax +31 (0)34 242 63 99
 E-mail info-env@eurofins.nl
 Site www.eurofins.nl

BNP Paribas S.A. 227 9245 25
 IBAN: NL71BNPA0227924525
 BIC: BNPANL2A
 KvK/CoC No. 09088623
 BTW/VAT No. NL 8043.14.883.B01

Dit certificaat mag uitsluitend in zijn geheel worden gereproduceerd.
 Eurofins Analytico B.V. is ISO 14001: 2015 gecertificeerd door TÜV en erkend door het Vlaamse Gewest (OVAM en Dep. Omgeving), het Brusselse Gewest (BIM), het Waalse Gewest (DGRNE-OWD) en door de overheid van Luxemburg (MEV).



Analysecertificaat

Uw project/verslagnummer	20-2159	Certificaatnummer/Versie	2020093338/1
Uw projectnaam	Noordwijk	Startdatum	18-Jun-2020
Uw ordernummer		Rapportagedatum	24-Jun-2020/09:40
Monsternemer	Peter Achterberg	Bijlage	A, B, C
Monstermatrix	Grond (AS3000)	Pagina	3/4

Analyse	Eenheid	6	7	8
Voorbehandeling				
Cryogeen malen AS3000		Uitgevoerd	Uitgevoerd	Uitgevoerd
Bodemkundige analyses				
S Droge stof	% (m/m)	92.1	87.1	84.3
S Organische stof	% (m/m) ds	1.4 ¹⁾	1.3 ¹⁾	0.8 ¹⁾
Gloeirest	% (m/m) ds	98	98	99
Organo chloorbestrijdingsmiddelen, OCB				
S alfa-HCH	mg/kg ds	<0.0010	<0.0010	<0.0010
S beta-HCH	mg/kg ds	<0.0010	<0.0010	<0.0010
S gamma-HCH	mg/kg ds	<0.0010	<0.0010	<0.0010
S delta-HCH	mg/kg ds	<0.0010	<0.0010	<0.0010
S Hexachloorbenzeen	mg/kg ds	0.014	<0.0010	0.0035
S Heptachloor	mg/kg ds	<0.0010	<0.0010	<0.0010
S Heptachloorepoxide(cis- of A)	mg/kg ds	0.0011	<0.0010	<0.0010
S Heptachloorepoxide(trans- of B)	mg/kg ds	<0.0010	<0.0010	<0.0010
S Hexachloorbutadieen	mg/kg ds	<0.0010	<0.0010	<0.0010
S Aldrin	mg/kg ds	0.0029	<0.0010	0.84
S Dieldrin	mg/kg ds	0.033	0.0037	0.024
S Endrin	mg/kg ds	<0.0010	<0.0010	<0.0010
S Isodrin	mg/kg ds	<0.0010	<0.0010	0.024
S Telodrin	mg/kg ds	<0.0010	<0.0010	<0.0010
S alfa-Endosulfan	mg/kg ds	<0.0010	<0.0010	<0.0010
Q beta-Endosulfan	mg/kg ds	<0.0010	<0.0010	<0.0010
S Endosulfansulfaat	mg/kg ds	<0.0020	<0.0020	<0.0020
S alfa-Chloordaan	mg/kg ds	0.0011	<0.0010	0.014
S gamma-Chloordaan	mg/kg ds	0.0032	<0.0010	0.011
S o,p'-DDT	mg/kg ds	<0.0010	0.0017	<0.0010
S p,p'-DDT	mg/kg ds	0.0076	0.016	<0.0010
S o,p'-DDE	mg/kg ds	<0.0010	<0.0010	<0.0010
S p,p'-DDE	mg/kg ds	0.0089	0.0063	0.0021
S o,p'-DDD	mg/kg ds	0.0021	<0.0010	<0.0010
Nr. Monsteromschrijving		Datum monstername	Monster nr.	
6 MM107 (0-25)		16-Jun-2020	11426965	
7 MM108 (0-25)		17-Jun-2020	11426966	
8 MM109 (0-25)		16-Jun-2020	11426967	



Q: door RvA geaccrediteerde verrichting
 R: AP04 erkende verrichting
 S: AS SIKB erkende verrichting
 V: VLAREL erkende verrichting

Eurofins Analytico B.V.

Gildeweg 42-46
 3771 NB Barneveld
 P.O. Box 459
 3770 AL Barneveld NL
 Tel. +31 (0)34 242 63 00
 Fax +31 (0)34 242 63 99
 E-mail info-env@eurofins.nl
 Site www.eurofins.nl

BNP Paribas S.A. 227 9245 25
 IBAN: NL71BNPA0227924525
 BIC: BNPANL2A
 KvK/CoC No. 09088623
 BTW/VAT No. NL 8043.14.883.B01

Dit certificaat mag uitsluitend in zijn geheel worden gereproduceerd.
 Eurofins Analytico B.V. is ISO 14001: 2015 gecertificeerd door TÜV en erkend door het Vlaamse Gewest (OVAM en Dep. Omgeving), het Brusselse Gewest (BIM), het Waalse Gewest (DGRNE-OWD) en door de overheid van Luxemburg (MEV).



Analysecertificaat

Uw project/verslagnummer	20-2159	Certificaatnummer/Versie	2020093338/1
Uw projectnaam	Noordwijk	Startdatum	18-Jun-2020
Uw ordernummer		Rapportagedatum	24-Jun-2020/09:40
Monsternemer	Peter Achterberg	Bijlage	A, B, C
Monstermatrix	Grond (AS3000)	Pagina	4/4

Analyse	Eenheid	6	7	8
S p,p'-DDD	mg/kg ds	0.0060	0.0028	0.0013
S HCH (som) (factor 0,7)	mg/kg ds	0.0021 ²⁾	0.0021 ²⁾	0.0021 ²⁾
S Drins (som) (factor 0,7)	mg/kg ds	0.036	0.0051	0.87
S Heptachloorepoxide (som) (factor 0,7)	mg/kg ds	0.0018	0.0014 ²⁾	0.0014 ²⁾
S DDD (som) (factor 0,7)	mg/kg ds	0.0081	0.0035	0.0020
S DDE (som) (factor 0,7)	mg/kg ds	0.0096	0.0070	0.0028
S DDT (som) (factor 0,7)	mg/kg ds	0.0083	0.018 ²⁾	0.0014 ²⁾
S DDX (som) (factor 0,7)	mg/kg ds	0.026	0.029	0.0062
S Chloordaan (som) (factor 0,7)	mg/kg ds	0.0042	0.0014 ²⁾	0.026
S OCB (som) LB (factor 0,7)	mg/kg ds	0.087	0.042	0.93
S OCB (som) WB (factor 0,7)	mg/kg ds	0.075	0.044	0.93

Nr.	Monsterschrijving	Datum monstername	Monster nr.
6	MM107 (0-25)	16-Jun-2020	11426965
7	MM108 (0-25)	17-Jun-2020	11426966
8	MM109 (0-25)	16-Jun-2020	11426967

Eurofins Analytico B.V.

Gildeweg 42-46
3771 NB Barneveld
P.O. Box 459
3770 AL Barneveld NL

Tel. +31 (0)34 242 63 00
Fax +31 (0)34 242 63 99
E-mail info-env@eurofins.nl
Site www.eurofins.nl

BNP Paribas S.A. 227 9245 25
IBAN: NL71BNPA0227924525
BIC: BNPANL2A
KvK/CoC No. 09088623
BTW/VAT No. NL 8043.14.883.B01



Q: door RvA geaccrediteerde verrichting
R: AP04 erkende verrichting
S: AS SIKB erkende verrichting
V: VLAREL erkende verrichting

Dit certificaat mag uitsluitend in zijn geheel worden gereproduceerd.
Eurofins Analytico B.V. is ISO 14001: 2015 gecertificeerd door TÜV en erkend door het Vlaamse Gewest (OVAM en Dep. Omgeving), het Brusselse Gewest (BIM), het Waalse Gewest (DGRNE-OWD) en door de overheid van Luxemburg (MEV).

Akkoord
Pr.coörd.



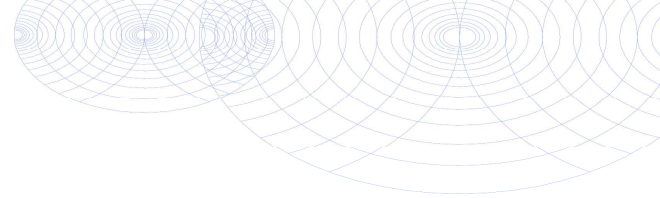

Bijlage (A) met deelmonsterinformatie behorende bij analysecertificaat 2020093338/1

Monster nr.	Boornr	Omschrijving	Van	Tot	Barcode	Monstername ID/Monsteromsch.
11426960	101/G01	1	0	25	0538198949	MM102 (0-25)
11426960	102/G02	1	0	25	0538198939	MM102 (0-25)
11426960	107/G07	1	0	25	0538198946	MM102 (0-25)
11426960	108/G08	1	0	25	0538198903	MM102 (0-25)
11426961	103/G03	1	0	25	0538198945	MM103 (0-25)
11426961	105/G05	1	0	25	0538198931	MM103 (0-25)
11426961	110/G10	1	0	25	0538199176	MM103 (0-25)
11426961	111/G11	1	0	25	0538199149	MM103 (0-25)
11426962	121	1	0	25	0538199732	MM104 (0-25)
11426962	123	1	0	25	0538199731	MM104 (0-25)
11426962	126	3	0	25	0538199704	MM104 (0-25)
11426962	120	1	0	25	0538199736	MM104 (0-25)
11426963	130	5	0	25	3571172AA	MM105 (0-25)
11426963	149	3	0	25	3571182AA	MM105 (0-25)
11426963	129	3	0	25	3571136AA	MM105 (0-25)
11426963	119	4	0	25	0538199368	MM105 (0-25)
11426964	128	7	0	25	0538199706	MM106 (0-25)
11426964	131	3	0	25	0538199705	MM106 (0-25)
11426964	132	3	0	25	0538199718	MM106 (0-25)
11426964	133	3	0	25	0538199710	MM106 (0-25)
11426965	137	3	0	25	3527379AA	MM107 (0-25)
11426965	134	6	0	25	3527361AA	MM107 (0-25)
11426965	144	3	0	25	3571082AA	MM107 (0-25)
11426965	145	6	0	25	3571071AA	MM107 (0-25)
11426966	140	7	0	25	0538198898	MM108 (0-25)
11426966	147	3	0	25	0538199194	MM108 (0-25)
11426966	146	6	0	25	3527374AA	MM108 (0-25)
11426966	139	3	0	25	3536343AA	MM108 (0-25)
11426967	154	7	0	25	3571439AA	MM109 (0-25)
11426967	152	3	0	25	3571584AA	MM109 (0-25)
11426967	155	3	0	25	3571569AA	MM109 (0-25)
11426967	156	4	0	25	3570797AA	MM109 (0-25)

**Bijlage (B) met opmerkingen behorende bij analysecertificaat 2020093338/1**

Pagina 1/1

Opmerking 1)

Het organische stof gehalte is gecorrigeerd voor het lutumgehalte van 5.4 % m/m (SIKB 3010 pb 3).

Opmerking 2)

De toetswaarde van de som is gelijk aan de sommatie van 0,7*RG

**Eurofins Analytico B.V.**

Gildeweg 42-46 Tel. +31 (0)34 242 63 00
3771 NB Barneveld Fax +31 (0)34 242 63 99
P.O. Box 459 E-mail info-env@eurofins.nl
3770 AL Barneveld NL Site www.eurofins.nl

BNP Paribas S.A. 227 9245 25
IBAN: NL71BNPA0227924525
BIC: BNPNL2A
KvK/CoC No. 09088623
BTW/VAT No. NL 8043.14.883.B01

Eurofins Analytico B.V. is ISO 14001: 2015 gecertificeerd door TÜV
en erkend door het Vlaamse Gewest (OVAM en Dep. Omgeving),
het Brusselse Gewest (BIM), het Waalse Gewest (DGRNE-OWD)
en door de overheid van Luxemburg (MEV).



Bijlage (C) met methodeverwijzingen behorende bij analysecertificaat 2020093338/1

Analyse	Methode	Techniek	Methode referentie
Voorbehandeling			
Cryogeen malen	W0106	Voorbehandeling	AS3000
Bodemkundige analyses			
Droge Stof	W0104	Gravimetrie	pb 3010-2 en NEN-EN 15934
Organische stof (gloeiverlies)	W0109	Gravimetrie	pb 3010-3 en NEN 5754
Organo chloorbestrijdingsmiddelen, OCB			
OCB (25)	W0262	GC-MS	pb 3020-1-3 & NEN 6980
OCB som AP04/AS3X	W0262	GC-MS	pb 3020-1-3 & NEN 6980

Nadere informatie over de toegepaste onderzoeksmethoden alsmede een classificatie van de meetonzekerheid staan vermeld in ons overzicht "Specificaties analysemethoden", versie juni 2019.



Eurofins Analytico B.V.

Gildeweg 42-46
 3771 NB Barneveld
 P.O. Box 459
 3770 AL Barneveld NL

Tel. +31 (0)34 242 63 00
 Fax +31 (0)34 242 63 99
 E-mail info-env@eurofins.nl
 Site www.eurofins.nl

BNP Paribas S.A. 227 9245 25
 IBAN: NL71BNPA0227924525
 BIC: BNPANL2A
 KvK/CoC No. 09088623
 BTW/VAT No. NL 8043.14.883.B01

Eurofins Analytico B.V. is ISO 14001: 2015 gecertificeerd door TÜV en erkend door het Vlaamse Gewest (OVAM en Dep. Omgeving), het Brusselse Gewest (BIM), het Waalse Gewest (DGRNE-OWD) en door de overheid van Luxemburg (MEV).



Inventerra Milieuadviesbureau
T.a.v. Arjo van Houwelingen
Nijverheidsweg 34
3341 LJ HENDRIK-IDO-AMBACT

Analyscertificaat

Datum: 06-Jul-2020

Hierbij ontvangt u de resultaten van het navolgende laboratoriumonderzoek.

Certificaatnummer/Versie	2020098917/1
Uw project/verslagnummer	20-2159
Uw projectnaam	Noordwijk
Uw ordernummer	
Monster(s) ontvangen	17-Jun-2020

Dit certificaat mag uitsluitend in zijn geheel worden gereproduceerd.
De analyse resultaten hebben alleen betrekking op het beproefde object.

De grondmonsters worden tot 4 weken na datum ontvangst bewaard en watermonsters tot 2 weken na datum ontvangst. Zonder tegenbericht worden de monsters nadien afgevoerd.
Indien de monsters langer bewaard dienen te blijven verzoeken wij U dit exemplaar uiterlijk 1 werkdag voor afloop van de standaardbewaarperiode ondertekend aan ons te retourneren. Voor de kosten van het langer bewaren van monsters verwijzen wij naar de prijslijst.

Bewaren tot:

Datum:

Naam:

Handtekening:

Wij vertrouwen erop uw opdracht hiermee naar verwachting te hebben uitgevoerd, mocht U naar aanleiding van dit analysecertificaat nog vragen hebben verzoeken wij U contact op te nemen met de afdeling Verkoop en Advies.

Met vriendelijke groet,

Eurofins Analytico B.V.



Ing. A. Veldhuizen
Technical Manager

Eurofins Analytico B.V.

Gildeweg 42-46
3771 NB Barneveld
P.O. Box 459
3770 AL Barneveld NL

Tel. +31 (0)34 242 63 00
Fax +31 (0)34 242 63 99
E-mail info-env@eurofins.nl
Site www.eurofins.nl

BNP Paribas S.A. 227 9245 25
IBAN: NL71BNPA0227924525
BIC: BNPANL2A
KvK/CoC No. 09088623
BTW/VAT No. NL 8043.14.883.B01

Eurofins Analytico B.V. is ISO 14001: 2015 gecertificeerd door TÜV en erkend door het Vlaamse Gewest (OVAM en Dep. Omgeving), het Brusselse Gewest (BIM), het Waalse Gewest (DGRNE-OWD) en door de overheid van Luxemburg (MEV).

Analysecertificaat

Uw project/verslagnummer	20-2159	Certificaatnummer/Versie	2020098917/1
Uw projectnaam	Noordwijk	Startdatum	26-Jun-2020
Uw ordernummer		Rapportagedatum	06-Jul-2020/16:37
Monsternemer		Bijlage	A, B, C
Monstermatrix	Grond (AS3000)	Pagina	1/2

Analyse	Eenheid	1	2	3	4
Voorbehandeling					
Cryogeen malen AS3000		Uitgevoerd	Uitgevoerd	Uitgevoerd	Uitgevoerd
Bodemkundige analyses					
S Droge stof	% (m/m)	88.9	87.7	86.9	80.5
S Organische stof	% (m/m) ds	1.4 ¹⁾	1.2 ¹⁾	1.1 ¹⁾	<0.7 ¹⁾
Gloeirest	% (m/m) ds	98	98	98	99
Organo chloorbestrijdingsmiddelen, OCB					
S alfa-HCH	mg/kg ds	<0.0010	<0.0010	<0.0010	0.0034
S beta-HCH	mg/kg ds	<0.0010	<0.0010	<0.0010	<0.0010
S gamma-HCH	mg/kg ds	<0.0010	<0.0010	<0.0010	<0.0010
S delta-HCH	mg/kg ds	<0.0010	<0.0010	<0.0010	<0.0010
S Hexachloorbenzeen	mg/kg ds	<0.0010	0.0073	0.0010	<0.0010
S Heptachloor	mg/kg ds	<0.0010	<0.0010	<0.0010	<0.0010
S Heptachloorepoxide(cis- of A)	mg/kg ds	<0.0010	0.0014	<0.0010	<0.0010
S Heptachloorepoxide(trans- of B)	mg/kg ds	<0.0010	<0.0010	<0.0010	<0.0010
S Hexachloorbutadieen	mg/kg ds	<0.0010	<0.0010	<0.0010	<0.0010
S Aldrin	mg/kg ds	0.0048	<0.0010	<0.0010	<0.0010
S Dieldrin	mg/kg ds	0.018	0.027	0.023	<0.0010
S Endrin	mg/kg ds	<0.0010	<0.0010	<0.0010	<0.0010
S Isodrin	mg/kg ds	<0.0010	<0.0010	<0.0010	<0.0010
S Telodrin	mg/kg ds	<0.0010	<0.0010	<0.0010	<0.0010
S alfa-Endosulfan	mg/kg ds	<0.0010	<0.0010	<0.0010	<0.0010
Q beta-Endosulfan	mg/kg ds	<0.0010	<0.0010	<0.0010	<0.0010
S Endosulfansulfaat	mg/kg ds	<0.0020	<0.0020	<0.0020	<0.0020
S alfa-Chloordaan	mg/kg ds	0.010	0.027	0.026	0.0028
S gamma-Chloordaan	mg/kg ds	0.0081	0.025	0.018	0.0025
S o,p'-DDT	mg/kg ds	<0.0010	0.0013	<0.0010	<0.0010
S p,p'-DDT	mg/kg ds	0.0047	0.0021	0.0048	<0.0010
S o,p'-DDE	mg/kg ds	<0.0010	<0.0010	<0.0010	<0.0010
S p,p'-DDE	mg/kg ds	0.0032	0.0028	0.0041	<0.0010
S o,p'-DDD	mg/kg ds	<0.0010	0.0012	<0.0010	<0.0010
Nr. Monsteromschrijving					
1	152-3 (0-25)			16-Jun-2020	11444747
2	154-7 (0-25)			16-Jun-2020	11444748
3	155-3 (0-25)			16-Jun-2020	11444749
4	156-4 (0-25)			16-Jun-2020	11444750



Q: door RvA geaccrediteerde verrichting
 R: AP04 erkende verrichting
 S: AS SIKB erkende verrichting
 V: VLAREL erkende verrichting

Eurofins Analytico B.V.

Gildeweg 42-46
 3771 NB Barneveld
 P.O. Box 459
 3770 AL Barneveld NL
 Tel. +31 (0)34 242 63 00
 Fax +31 (0)34 242 63 99
 E-mail info-env@eurofins.nl
 Site www.eurofins.nl

BNP Paribas S.A. 227 9245 25
 IBAN: NL71BNPA0227924525
 BIC: BNPANL2A
 KvK/CoC No. 09088623
 BTW/VAT No. NL 8043.14.883.B01

Dit certificaat mag uitsluitend in zijn geheel worden gereproduceerd.
 Eurofins Analytico B.V. is ISO 14001: 2015 gecertificeerd door TÜV en erkend door het Vlaamse Gewest (OVAM en Dep. Omgeving), het Brusselse Gewest (BIM), het Waalse Gewest (DGRNE-OWD) en door de overheid van Luxemburg (MEV).



Analysecertificaat

Uw project/verslagnummer 20-2159
 Uw projectnaam Noordwijk
 Uw ordernummer

Certificaatnummer/Versie 2020098917/1
 Startdatum 26-Jun-2020
 Rapportagedatum 06-Jul-2020/16:37
 Bijlage A, B, C
 Pagina 2/2

Monsternemer
 Monstermatrix Grond (AS3000)

Analyse	Eenheid	1	2	3	4
S p,p'-DDD	mg/kg ds	<0.0010	0.0021	0.0022	<0.0010
S HCH (som) (factor 0,7)	mg/kg ds	0.0021 ²⁾	0.0021 ²⁾	0.0021 ²⁾	0.0048
S Drins (som) (factor 0,7)	mg/kg ds	0.023	0.028	0.024	0.0021 ²⁾
S Heptachloorepoxide (som) (factor 0,7)	mg/kg ds	0.0014 ²⁾	0.0021	0.0014 ²⁾	0.0014 ²⁾
S DDD (som) (factor 0,7)	mg/kg ds	0.0014 ²⁾	0.0033	0.0029	0.0014 ²⁾
S DDE (som) (factor 0,7)	mg/kg ds	0.0039	0.0034	0.0048	0.0014 ²⁾
S DDT (som) (factor 0,7)	mg/kg ds	0.0054	0.0034	0.0055	0.0014 ²⁾
S DDX (som) (factor 0,7)	mg/kg ds	0.011	0.010	0.013	0.0042 ²⁾
S Chloordaan (som) (factor 0,7)	mg/kg ds	0.019	0.052	0.044	0.0053
S OCB (som) LB (factor 0,7)	mg/kg ds	0.059	0.10	0.089	0.021
S OCB (som) WB (factor 0,7)	mg/kg ds	0.061	0.099	0.090	0.023

Nr. Monsteromschrijving

Nr.	Monsteromschrijving	Datum monstername	Monster nr.
1	152-3 (0-25)	16-Jun-2020	11444747
2	154-7 (0-25)	16-Jun-2020	11444748
3	155-3 (0-25)	16-Jun-2020	11444749
4	156-4 (0-25)	16-Jun-2020	11444750

Eurofins Analytico B.V.

Gildeweg 42-46
 3771 NB Barneveld
 P.O. Box 459
 3770 AL Barneveld NL

Tel. +31 (0)34 242 63 00
 Fax +31 (0)34 242 63 99
 E-mail info-env@eurofins.nl
 Site www.eurofins.nl

BNP Paribas S.A. 227 9245 25
 IBAN: NL71BNPA0227924525
 BIC: BNPANL2A
 KvK/CoC No. 09088623
 BTW/VAT No. NL 8043.14.883.B01



Q: door RvA geaccrediteerde verrichting
 R: AP04 erkende verrichting
 S: AS SIKB erkende verrichting
 V: VLAREL erkende verrichting

Dit certificaat mag uitsluitend in zijn geheel worden gereproduceerd.
 Eurofins Analytico B.V. is ISO 14001: 2015 gecertificeerd door TÜV en erkend door het Vlaamse Gewest (OVAM en Dep. Omgeving), het Brusselse Gewest (BIM), het Waalse Gewest (DGRNE-OWD) en door de overheid van Luxemburg (MEV).

Akkoord
 Pr.coörd.





Bijlage (A) met deelmonsterinformatie behorende bij analysecertificaat 2020098917/1

Monster nr.	Boornr	Omschrijving	Van	Tot	Barcode	Monstername ID/Monsteromsch.
11444747	152	3	0	25	3571584AA	152-3 (0-25)
11444748	154	7	0	25	3571439AA	154-7 (0-25)
11444749	155	3	0	25	3571569AA	155-3 (0-25)
11444750	156	4	0	25	3570797AA	156-4 (0-25)



Eurofins Analytico B.V.

Gildeweg 42-46
 3771 NB Barneveld
 P.O. Box 459
 3770 AL Barneveld NL
 Tel. +31 (0)34 242 63 00
 Fax +31 (0)34 242 63 99
 E-mail info-env@eurofins.nl
 Site www.eurofins.nl

BNP Paribas S.A. 227 9245 25
 IBAN: NL71BNPA0227924525
 BIC: BNPANL2A
 KvK/CoC No. 09088623
 BTW/VAT No. NL 8043.14.883.B01

Eurofins Analytico B.V. is ISO 14001: 2015 gecertificeerd door TÜV en erkend door het Vlaamse Gewest (OVAM en Dep. Omgeving), het Brusselse Gewest (BIM), het Waalse Gewest (DGRNE-OWD) en door de overheid van Luxemburg (MEV).

**Bijlage (B) met opmerkingen behorende bij analysecertificaat 2020098917/1**

Pagina 1/1

Opmerking 1)

Het organische stof gehalte is gecorrigeerd voor het lutumgehalte van 5.4 % m/m (SIKB 3010 pb 3).

Opmerking 2)

De toetswaarde van de som is gelijk aan de sommatie van 0,7*RG

**Eurofins Analytico B.V.**

Gildeweg 42-46 Tel. +31 (0)34 242 63 00
3771 NB Barneveld Fax +31 (0)34 242 63 99
P.O. Box 459 E-mail info-env@eurofins.nl
3770 AL Barneveld NL Site www.eurofins.nl

BNP Paribas S.A. 227 9245 25
IBAN: NL71BNPA0227924525
BIC: BNPNL2A
KvK/CoC No. 09088623
BTW/VAT No. NL 8043.14.883.B01

Eurofins Analytico B.V. is ISO 14001: 2015 gecertificeerd door TÜV
en erkend door het Vlaamse Gewest (OVAM en Dep. Omgeving),
het Brusselse Gewest (BIM), het Waalse Gewest (DGRNE-OWD)
en door de overheid van Luxemburg (MEV).



Bijlage (C) met methodeverwijzingen behorende bij analysecertificaat 2020098917/1

Analyse	Methode	Techniek	Methode referentie
Voorbehandeling			
Cryogeen malen	W0106	Voorbehandeling	AS3000
Bodemkundige analyses			
Droge Stof	W0104	Gravimetrie	pb 3010-2 en NEN-EN 15934
Organische stof (gloeiverlies)	W0109	Gravimetrie	pb 3010-3 en NEN 5754
Organo chloorbestrijdingsmiddelen, OCB			
OCB (25)	W0262	GC-MS	pb 3020-1-3 & NEN 6980
OCB som AP04/AS3X	W0262	GC-MS	pb 3020-1-3 & NEN 6980

Nadere informatie over de toegepaste onderzoeksmethoden alsmede een classificatie van de meetonzekerheid staan vermeld in ons overzicht "Specificaties analysemethoden", versie juni 2019.



Eurofins Analytico B.V.

Gildeweg 42-46
 3771 NB Barneveld
 P.O. Box 459
 3770 AL Barneveld NL

Tel. +31 (0)34 242 63 00
 Fax +31 (0)34 242 63 99
 E-mail info-env@eurofins.nl
 Site www.eurofins.nl

BNP Paribas S.A. 227 9245 25
 IBAN: NL71BNPA0227924525
 BIC: BNPANL2A
 KvK/CoC No. 09088623
 BTW/VAT No. NL 8043.14.883.B01

Eurofins Analytico B.V. is ISO 14001: 2015 gecertificeerd door TÜV en erkend door het Vlaamse Gewest (OVAM en Dep. Omgeving), het Brusselse Gewest (BIM), het Waalse Gewest (DGRNE-OWD) en door de overheid van Luxemburg (MEV).



Inventerra Milieuadviesbureau
T.a.v. Arjo van Houwelingen
Nijverheidsweg 34
3341 LJ HENDRIK-IDO-AMBACT

Analyscertificaat

Datum: 03-Jul-2020

Hierbij ontvangt u de resultaten van het navolgende laboratoriumonderzoek.

Certificaatnummer/Versie	2020098534/1
Uw project/verslagnummer	20-2159
Uw projectnaam	Noordwijk
Uw ordernummer	
Monster(s) ontvangen	26-Jun-2020

Dit certificaat mag uitsluitend in zijn geheel worden gereproduceerd.
De analyse resultaten hebben alleen betrekking op het beproefde object.

De grondmonsters worden tot 4 weken na datum ontvangst bewaard en watermonsters tot 2 weken na datum ontvangst. Zonder tegenbericht worden de monsters nadien afgevoerd.
Indien de monsters langer bewaard dienen te blijven verzoeken wij U dit exemplaar uiterlijk 1 werkdag voor afloop van de standaardbewaarperiode ondertekend aan ons te retourneren. Voor de kosten van het langer bewaren van monsters verwijzen wij naar de prijslijst.

Bewaren tot:

Datum:

Naam:

Handtekening:

Wij vertrouwen erop uw opdracht hiermee naar verwachting te hebben uitgevoerd, mocht U naar aanleiding van dit analyscertificaat nog vragen hebben verzoeken wij U contact op te nemen met de afdeling Verkoop en Advies.

Met vriendelijke groet,

Eurofins Analytico B.V.



Ing. A. Veldhuizen
Technical Manager

Eurofins Analytico B.V.

Gildeweg 42-46
3771 NB Barneveld
P.O. Box 459
3770 AL Barneveld NL

Tel. +31 (0)34 242 63 00
Fax +31 (0)34 242 63 99
E-mail info-env@eurofins.nl
Site www.eurofins.nl

BNP Paribas S.A. 227 9245 25
IBAN: NL71BNPA0227924525
BIC: BNPANL2A
KvK/CoC No. 09088623
BTW/VAT No. NL 8043.14.883.B01

Eurofins Analytico B.V. is ISO 14001: 2015 gecertificeerd door TÜV en erkend door het Vlaamse Gewest (OVAM en Dep. Omgeving), het Brusselse Gewest (BIM), het Waalse Gewest (DGRNE-OWD) en door de overheid van Luxemburg (MEV).

Analysecertificaat

Uw project/verslagnummer	20-2159	Certificaatnummer/Versie	2020098534/1
Uw projectnaam	Noordwijk	Startdatum	26-Jun-2020
Uw ordernummer		Rapportagedatum	03-Jul-2020/08:21
Monsternemer	Javier Brouwer	Bijlage	A, B, C
Monstermatrix	Water (AS3000)	Pagina	1/2

Analyse	Eenheid	1	2	3
Metalen				
S Barium (Ba)	µg/L	41	55	180
S Cadmium (Cd)	µg/L	<0.20	<0.20	<0.20
S Kobalt (Co)	µg/L	<2.0	<2.0	<2.0
S Koper (Cu)	µg/L	<2.0	<2.0	<2.0
S Kwik (Hg)	µg/L	<0.050	<0.050	<0.050
S Molybdeen (Mo)	µg/L	<2.0	<2.0	<2.0
S Nikkel (Ni)	µg/L	<3.0	3.6	<3.0
S Lood (Pb)	µg/L	<2.0	<2.0	<2.0
S Zink (Zn)	µg/L	19	15	22
Vluchtige Aromatische Koolwaterstoffen				
S Benzeen	µg/L	<0.20	<0.20	<0.20
S Toluene	µg/L	<0.20	<0.20	<0.20
S Ethylbenzeen	µg/L	<0.20	<0.20	<0.20
S o-Xyleen	µg/L	<0.10	<0.10	<0.10
S m, p-Xyleen	µg/L	<0.20	<0.20	<0.20
S Xylenen (som) factor 0,7	µg/L	0.21 ¹⁾	0.21 ¹⁾	0.21 ¹⁾
BTEX (som)	µg/L	<0.90	<0.90	<0.90
S Naftaleen	µg/L	<0.020	<0.020	<0.020
S Styreen	µg/L	<0.20	<0.20	<0.20
Vluchtige organische halogeenkoolwaterstoffen				
S Dichloormethaan	µg/L	<0.20	<0.20	<0.20
S Trichloormethaan	µg/L	<0.20	<0.20	<0.20
S Tetrachloormethaan	µg/L	<0.10	<0.10	<0.10
S Trichlooretheen	µg/L	<0.20	<0.20	<0.20
S Tetrachlooretheen	µg/L	<0.10	<0.10	<0.10
S 1,1-Dichloorethaan	µg/L	<0.20	<0.20	<0.20
S 1,2-Dichloorethaan	µg/L	<0.20	<0.20	<0.20
S 1,1,1-Trichloorethaan	µg/L	<0.10	<0.10	<0.10
S 1,1,2-Trichloorethaan	µg/L	<0.10	<0.10	<0.10
S cis 1,2-Dichlooretheen	µg/L	<0.10	<0.10	<0.10

Nr.	Monsteromschrijving	Datum monstername	Monster nr.
1	106-1-1 (150-250)	26-Jun-2020	11443489
2	113-1-1 (170-270)	26-Jun-2020	11443490
3	140-1-1 (150-250)	26-Jun-2020	11443491



Q: door RvA geaccrediteerde verrichting
 R: AP04 erkende verrichting
 S: AS SIKB erkende verrichting
 V: VLAREL erkende verrichting

Eurofins Analytico B.V.

Gildeweg 42-46
 3771 NB Barneveld
 P.O. Box 459
 3770 AL Barneveld NL
 Tel. +31 (0)34 242 63 00
 Fax +31 (0)34 242 63 99
 E-mail info-env@eurofins.nl
 Site www.eurofins.nl

BNP Paribas S.A. 227 9245 25
 IBAN: NL71BNPA0227924525
 BIC: BNPANL2A
 KvK/CoC No. 09088623
 BTW/VAT No. NL 8043.14.883.B01

Dit certificaat mag uitsluitend in zijn geheel worden gereproduceerd.
 Eurofins Analytico B.V. is ISO 14001: 2015 gecertificeerd door TÜV en erkend door het Vlaamse Gewest (OVAM en Dep. Omgeving), het Brusselse Gewest (BIM), het Waalse Gewest (DGRNE-OWD) en door de overheid van Luxemburg (MEV).



Analysecertificaat

Uw project/verslagnummer 20-2159
 Uw projectnaam Noordwijk
 Uw ordernummer

Certificaatnummer/Versie 2020098534/1
 Startdatum 26-Jun-2020
 Rapportagedatum 03-Jul-2020/08:21
 Bijlage A, B, C
 Pagina 2/2

Monsternemer Javier Brouwer
 Monstermatrix Water (AS3000)

Analyse	Eenheid	1	2	3
S trans 1,2-Dichlooretheen	µg/L	<0.10	<0.10	<0.10
CKW (som)	µg/L	<1.6	<1.6	<1.6
S Tribroommethaan	µg/L	<0.20	<0.20	<0.20
S Vinylchloride	µg/L	<0.10	<0.10	<0.10
S 1,1-Dichlooretheen	µg/L	<0.10	<0.10	<0.10
S 1,2-Dichloorethenen (Som) factor 0,7	µg/L	0.14 ¹⁾	0.14 ¹⁾	0.14 ¹⁾
S 1,1-Dichloorpropaan	µg/L	<0.20	<0.20	<0.20
S 1,2-Dichloorpropaan	µg/L	<0.20	<0.20	<0.20
S 1,3-Dichloorpropaan	µg/L	<0.20	<0.20	<0.20
S Dichloorpropanen som factor 0.7	µg/L	0.42	0.42	0.42
Minerale olie				
Minerale olie (C10-C12)	µg/L	<10	<10	<10
Minerale olie (C12-C16)	µg/L	<10	<10	<10
Minerale olie (C16-C21)	µg/L	<10	<10	<10
Minerale olie (C21-C30)	µg/L	<15	<15	<15
Minerale olie (C30-C35)	µg/L	<10	<10	<10
Minerale olie (C35-C40)	µg/L	<10	<10	<10
S Minerale olie totaal (C10-C40)	µg/L	<50	<50	<50

Nr. Monsteroomschrijving

1 106-1-1 (150-250)
 2 113-1-1 (170-270)
 3 140-1-1 (150-250)

Datum monstername

26-Jun-2020
 26-Jun-2020
 26-Jun-2020

Monster nr.

11443489
 11443490
 11443491

Eurofins Analytico B.V.

Gildeweg 42-46
 3771 NB Barneveld
 P.O. Box 459
 3770 AL Barneveld NL
 Tel. +31 (0)34 242 63 00
 Fax +31 (0)34 242 63 99
 E-mail info-env@eurofins.nl
 Site www.eurofins.nl

BNP Paribas S.A. 227 9245 25
 IBAN: NL71BNPA0227924525
 BIC: BNPANL2A
 KvK/CoC No. 09088623
 BTW/VAT No. NL 8043.14.883.B01



Q: door RvA geaccrediteerde verrichting
 R: AP04 erkende verrichting
 S: AS SIKB erkende verrichting
 V: VLAREL erkende verrichting

Dit certificaat mag uitsluitend in zijn geheel worden gereproduceerd.
 Eurofins Analytico B.V. is ISO 14001: 2015 gecertificeerd door TÜV en erkend door het Vlaamse Gewest (OVAM en Dep. Omgeving), het Brusselse Gewest (BIM), het Waalse Gewest (DGRNE-OWD) en door de overheid van Luxemburg (MEV).

Akkoord
 Pr.coörd.



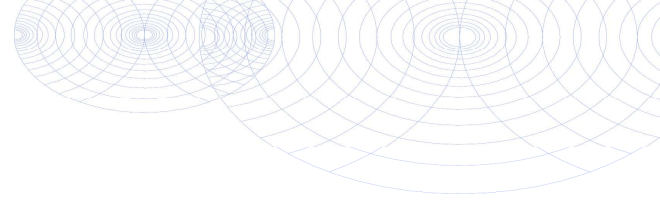

Bijlage (A) met deelmonsterinformatie behorende bij analysecertificaat 2020098534/1

Pagina 1/1

Monster nr.	Boornr	Omschrijving	Van	Tot	Barcode	Monstername ID/Monsteromsch.
11443489	106	1	150	250	0692020477	106-1-1 (150-250)
11443489	106	2	150	250	0680458864	106-1-1 (150-250)
11443489	106	3	150	250	0800840062	106-1-1 (150-250)
11443490	113	1	170	270	0692020463	113-1-1 (170-270)
11443490	113	2	170	270	0680458860	113-1-1 (170-270)
11443490	113	3	170	270	0800839991	113-1-1 (170-270)
11443491	140	1	150	250	0692020472	140-1-1 (150-250)
11443491	140	2	150	250	0680458859	140-1-1 (150-250)
11443491	140	3	150	250	0800839964	140-1-1 (150-250)



Eurofins Analytico B.V.

Gildeweg 42-46
 3771 NB Barneveld
 P.O. Box 459
 3770 AL Barneveld NL
 Tel. +31 (0)34 242 63 00
 Fax +31 (0)34 242 63 99
 E-mail info-env@eurofins.nl
 Site www.eurofins.nl

BNP Paribas S.A. 227 9245 25
 IBAN: NL71BNPA0227924525
 BIC: BNPANL2A
 KvK/CoC No. 09088623
 BTW/VAT No. NL 8043.14.883.B01

Eurofins Analytico B.V. is ISO 14001: 2015 gecertificeerd door TÜV en erkend door het Vlaamse Gewest (OVAM en Dep. Omgeving), het Brusselse Gewest (BIM), het Waalse Gewest (DGRNE-OWD) en door de overheid van Luxemburg (MEV).

**Bijlage (B) met opmerkingen behorende bij analysecertificaat 2020098534/1**

Pagina 1/1

Opmerking 1)De toetswaarde van de som is gelijk aan de sommatie van $0,7 \cdot RG$ **Eurofins Analytico B.V.**

Gildeweg 42-46 Tel. +31 (0)34 242 63 00
3771 NB Barneveld Fax +31 (0)34 242 63 99
P.O. Box 459 E-mail info-env@eurofins.nl
3770 AL Barneveld NL Site www.eurofins.nl

BNP Paribas S.A. 227 9245 25
IBAN: NL71BNPA0227924525
BIC: BNPANL2A
KvK/CoC No. 09088623
BTW/VAT No. NL 8043.14.883.B01

Eurofins Analytico B.V. is ISO 14001: 2015 gecertificeerd door TÜV en erkend door het Vlaamse Gewest (OVAM en Dep. Omgeving), het Brusselse Gewest (BIM), het Waalse Gewest (DGRNE-OWD) en door de overheid van Luxemburg (MEV).

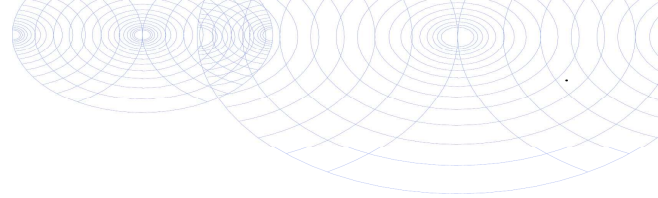

Bijlage (C) met methodeverwijzingen behorende bij analysecertificaat 2020098534/1

Pagina 1/1

Analyse	Methode	Techniek	Methode referentie
Metalen			
Barium (Ba)	W0421	ICP-MS	pb 3110-3 en NEN-EN-ISO 17294-2
Cadmium (Cd)	W0421	ICP-MS	pb 3110-3 en NEN-EN-ISO 17294-2
Kobalt (Co)	W0421	ICP-MS	pb 3110-3 en NEN-EN-ISO 17294-2
Koper (Cu)	W0421	ICP-MS	pb 3110-3 en NEN-EN-ISO 17294-2
Kwik (Hg)	W0421	ICP-MS	pb 3110-3 en NEN-EN-ISO 17294-2
Molybdeen (Mo)	W0421	ICP-MS	pb 3110-3 en NEN-EN-ISO 17294-2
Nikkel (Ni)	W0421	ICP-MS	pb 3110-3 en NEN-EN-ISO 17294-2
Lood (Pb)	W0421	ICP-MS	pb 3110-3 en NEN-EN-ISO 17294-2
Zink (Zn)	W0421	ICP-MS	pb 3110-3 en NEN-EN-ISO 17294-2
Vluchtige Aromatische Koolwaterstoffen			
Xylenen som AS3000	W0254	HS-GC-MS	pb 3130-1
Aromaten (BTEXN)	W0254	HS-GC-MS	pb 3130-1
Styreen	W0254	HS-GC-MS	pb 3130-1
Vluchtige organische halogeenkoolwaterstoffen			
VOCl (11)	W0254	HS-GC-MS	pb 3130-1
Tribroommethaan (Bromoform)	W0254	HS-GC-MS	pb 3130-1
Vinylchloride	W0254	HS-GC-MS	pb 3130-1
1,1-Dichlooretheen	W0254	HS-GC-MS	pb 3130-1
DiClEtheen som AS3000	W0254	HS-GC-MS	pb 3130-1
1,1-Dichloorpropaan	W0254	HS-GC-MS	pb 3130-1
1,2-Dichloorpropaan	W0254	HS-GC-MS	pb 3130-1
1,3-Dichloorpropaan	W0254	HS-GC-MS	pb 3130-1
DiChlprop. som AS3000	W0254	HS-GC-MS	pb 3130-1
Minerale olie			
Minerale olie (C10-C40)	W0215	GC-FID	pb 3110-5

Nadere informatie over de toegepaste onderzoeksmethoden alsmede een classificatie van de meetonzekerheid staan vermeld in ons overzicht "Specificaties analysemethoden", versie juni 2019.

Inventerra Milieuadviesbureau
T.a.v. Arjo van Houwelingen
Nijverheidsweg 34
3341 LJ HENDRIK-IDO-AMBACHT

Analyscertificaat

Datum: 06-Jul-2020

Hierbij ontvangt u de resultaten van het navolgende laboratoriumonderzoek.

Certificaatnummer/Versie	2020099434/1
Uw project/verslagnummer	20-2159
Uw projectnaam	Noordwijk
Uw ordernummer	
Monster(s) ontvangen	29-Jun-2020

Dit certificaat mag uitsluitend in zijn geheel worden gereproduceerd.
De analyse resultaten hebben alleen betrekking op het beproefde object.

De grondmonsters worden tot 4 weken na datum ontvangst bewaard en watermonsters tot 2 weken na datum ontvangst. Zonder tegenbericht worden de monsters nadien afgevoerd.
Indien de monsters langer bewaard dienen te blijven verzoeken wij U dit exemplaar uiterlijk 1 werkdag voor afloop van de standaardbewaarperiode ondertekend aan ons te retourneren. Voor de kosten van het langer bewaren van monsters verwijzen wij naar de prijslijst.

Bewaren tot:

Datum:

Naam:

Handtekening:

Wij vertrouwen erop uw opdracht hiermee naar verwachting te hebben uitgevoerd, mocht U naar aanleiding van dit analyscertificaat nog vragen hebben verzoeken wij U contact op te nemen met de afdeling Verkoop en Advies.

Met vriendelijke groet,

Eurofins Analytico B.V.



Ing. A. Veldhuizen
Technical Manager

Eurofins Analytico B.V.

Gildeweg 42-46
3771 NB Barneveld
P.O. Box 459
3770 AL Barneveld NL

Tel. +31 (0)34 242 63 00
Fax +31 (0)34 242 63 99
E-mail info-env@eurofins.nl
Site www.eurofins.nl

BNP Paribas S.A. 227 9245 25
IBAN: NL71BNPA0227924525
BIC: BNPANL2A
KvK/CoC No. 09088623
BTW/VAT No. NL 8043.14.883.B01

Eurofins Analytico B.V. is ISO 14001: 2015 gecertificeerd door TÜV en erkend door het Vlaamse Gewest (OVAM en Dep. Omgeving), het Brusselse Gewest (BIM), het Waalse Gewest (DGRNE-OWD) en door de overheid van Luxemburg (MEV).

Analysecertificaat

Uw project/verslagnummer 20-2159
 Uw projectnaam Noordwijk
 Uw ordernummer

Monsternemer Davey Bakker
 Monstermatrix Water (AS3000)

Certificaatnummer/Versie 2020099434/1
 Startdatum 30-Jun-2020
 Rapportagedatum 06-Jul-2020/12:10
 Bijlage A, B, C
 Pagina 1/2

Analyse	Eenheid	1	2
Metalen			
S Barium (Ba)	µg/L	<20	90
S Cadmium (Cd)	µg/L	<0.20	<0.20
S Kobalt (Co)	µg/L	<2.0	<2.0
S Koper (Cu)	µg/L	2.7	2.2
S Kwik (Hg)	µg/L	<0.050	<0.050
S Molybdeen (Mo)	µg/L	<2.0	<2.0
S Nikkel (Ni)	µg/L	<3.0	<3.0
S Lood (Pb)	µg/L	<2.0	<2.0
S Zink (Zn)	µg/L	30	22
Vluchtige Aromatische Koolwaterstoffen			
S Benzeen	µg/L	<0.20	<0.20
S Toluene	µg/L	<0.20	0.37
S Ethylbenzeen	µg/L	<0.20	<0.20
S o-Xyleen	µg/L	0.15	0.27
S m, p-Xyleen	µg/L	0.31	0.54
S Xylenen (som) factor 0,7	µg/L	0.46	0.81
BTEX (som)	µg/L	<0.90	1.2
S Naftaleen	µg/L	<0.020	<0.020
S Styreen	µg/L	<0.20	<0.20
Vluchtige organische halogeenkoolwaterstoffen			
S Dichloormethaan	µg/L	<0.20	<0.20
S Trichloormethaan	µg/L	<0.20	<0.20
S Tetrachloormethaan	µg/L	<0.10	<0.10
S Trichlooretheen	µg/L	<0.20	<0.20
S Tetrachlooretheen	µg/L	<0.10	<0.10
S 1,1-Dichloorethaan	µg/L	<0.20	<0.20
S 1,2-Dichloorethaan	µg/L	<0.20	<0.20
S 1,1,1-Trichloorethaan	µg/L	<0.10	<0.10
S 1,1,2-Trichloorethaan	µg/L	<0.10	<0.10
S cis 1,2-Dichlooretheen	µg/L	<0.10	<0.10

Nr.	Monsteromschrijving	Datum monstername	Monster nr.
1	128e-1-1 (150-250)	29-Jun-2020	11446586
2	154e-1-1 (150-250)	29-Jun-2020	11446587

Eurofins Analytico B.V.

Gildeweg 42-46
 3771 NB Barneveld
 P.O. Box 459
 3770 AL Barneveld NL
 Tel. +31 (0)34 242 63 00
 Fax +31 (0)34 242 63 99
 E-mail info-env@eurofins.nl
 Site www.eurofins.nl

BNP Paribas S.A. 227 9245 25
 IBAN: NL71BNPA0227924525
 BIC: BNPANL2A
 KvK/CoC No. 09088623
 BTW/VAT No. NL 8043.14.883.B01



Q: door RvA geaccrediteerde verrichting
 A: AP04 erkende verrichting
 S: AS SIKB erkende verrichting
 V: VLAREL erkende verrichting

Dit certificaat mag uitsluitend in zijn geheel worden gereproduceerd.
 Eurofins Analytico B.V. is ISO 14001: 2015 gecertificeerd door TÜV en erkend door het Vlaamse Gewest (OVAM en Dep. Omgeving), het Brusselse Gewest (BIM), het Waalse Gewest (DGRNE-OWD) en door de overheid van Luxemburg (MEV).



Analysecertificaat

Uw project/verslagnummer	20-2159	Certificaatnummer/Versie	2020099434/1
Uw projectnaam	Noordwijk	Startdatum	30-Jun-2020
Uw ordernummer		Rapportagedatum	06-Jul-2020/12:10
Monsternemer	Davey Bakker	Bijlage	A, B, C
Monstermatrix	Water (AS3000)	Pagina	2/2

Analyse	Eenheid	1	2
S trans 1,2-Dichlooretheen	µg/L	<0.10	<0.10
CKW (som)	µg/L	<1.6	<1.6
S Tribroommethaan	µg/L	<0.20	<0.20
S Vinylchloride	µg/L	<0.10	<0.10
S 1,1-Dichlooretheen	µg/L	<0.10	<0.10
S 1,2-Dichloorethenen (Som) factor 0,7	µg/L	0.14 ¹⁾	0.14 ¹⁾
S 1,1-Dichloorpropaan	µg/L	<0.20	<0.20
S 1,2-Dichloorpropaan	µg/L	<0.20	<0.20
S 1,3-Dichloorpropaan	µg/L	<0.20	<0.20
S Dichloorpropanen som factor 0.7	µg/L	0.42	0.42
Minerale olie			
Minerale olie (C10-C12)	µg/L	<10	<10
Minerale olie (C12-C16)	µg/L	<10	<10
Minerale olie (C16-C21)	µg/L	<10	<10
Minerale olie (C21-C30)	µg/L	<15	<15
Minerale olie (C30-C35)	µg/L	<10	<10
Minerale olie (C35-C40)	µg/L	<10	<10
S Minerale olie totaal (C10-C40)	µg/L	<50	<50

Nr.	Monsterschrijving	Datum monstername	Monster nr.
1	128e-1-1 (150-250)	29-Jun-2020	11446586
2	154e-1-1 (150-250)	29-Jun-2020	11446587

Eurofins Analytico B.V.

Gildeweg 42-46
3771 NB Barneveld
P.O. Box 459
3770 AL Barneveld NL

Tel. +31 (0)34 242 63 00
Fax +31 (0)34 242 63 99
E-mail info-env@eurofins.nl
Site www.eurofins.nl

BNP Paribas S.A. 227 9245 25
IBAN: NL71BNPA0227924525
BIC: BNPANL2A
KvK/CoC No. 09088623
BTW/VAT No. NL 8043.14.883.B01



Q: door RvA geaccrediteerde verrichting
A: AP04 erkende verrichting
S: AS SIKB erkende verrichting
V: VLAREL erkende verrichting

Dit certificaat mag uitsluitend in zijn geheel worden gereproduceerd.
Eurofins Analytico B.V. is ISO 14001: 2015 gecertificeerd door TÜV en erkend door het Vlaamse Gewest (OVAM en Dep. Omgeving), het Brusselse Gewest (BIM), het Waalse Gewest (DGRNE-OWD) en door de overheid van Luxemburg (MEV).





Bijlage (A) met deelmonsterinformatie behorende bij analysecertificaat 2020099434/1

Pagina 1/1

Monster nr.	Boornr	Omschrijving	Van	Tot	Barcode	Monstername ID/Monsteromsch.
11446586	128e	1	150	250	0800840178	128e-1-1 (150-250)
11446586	128e	2	150	250	0680458854	128e-1-1 (150-250)
11446586	128e	3	150	250	0692020461	128e-1-1 (150-250)
11446587	154e	1	150	250	0800839994	154e-1-1 (150-250)
11446587	154e	2	150	250	0692020460	154e-1-1 (150-250)
11446587	154e	3	150	250	0680458850	154e-1-1 (150-250)



Eurofins Analytico B.V.

Gildeweg 42-46
 3771 NB Barneveld
 P.O. Box 459
 3770 AL Barneveld NL
 Tel. +31 (0)34 242 63 00
 Fax +31 (0)34 242 63 99
 E-mail info-env@eurofins.nl
 Site www.eurofins.nl

BNP Paribas S.A. 227 9245 25
 IBAN: NL71BNPA0227924525
 BIC: BNPANL2A
 KvK/CoC No. 09088623
 BTW/VAT No. NL 8043.14.883.B01

Eurofins Analytico B.V. is ISO 14001: 2015 gecertificeerd door TÜV en erkend door het Vlaamse Gewest (OVAM en Dep. Omgeving), het Brusselse Gewest (BIM), het Waalse Gewest (DGRNE-OWD) en door de overheid van Luxemburg (MEV).

**Bijlage (B) met opmerkingen behorende bij analysecertificaat 2020099434/1**

Pagina 1/1

Opmerking 1)De toetswaarde van de som is gelijk aan de sommatie van $0,7 \cdot RG$ **Eurofins Analytico B.V.**

Gildeweg 42-46 Tel. +31 (0)34 242 63 00
3771 NB Barneveld Fax +31 (0)34 242 63 99
P.O. Box 459 E-mail info-env@eurofins.nl
3770 AL Barneveld NL Site www.eurofins.nl

BNP Paribas S.A. 227 9245 25
IBAN: NL71BNPA0227924525
BIC: BNPNL2A
KvK/CoC No. 09088623
BTW/VAT No. NL 8043.14.883.B01

Eurofins Analytico B.V. is ISO 14001: 2015 gecertificeerd door TÜV en erkend door het Vlaamse Gewest (OVAM en Dep. Omgeving), het Brusselse Gewest (BIM), het Waalse Gewest (DGRNE-OWD) en door de overheid van Luxemburg (MEV).

Bijlage (C) met methodeverwijzingen behorende bij analysecertificaat 2020099434/1

Pagina 1/1

Analyse	Methode	Techniek	Methode referentie
Metalen			
Barium (Ba)	W0421	ICP-MS	pb 3110-3 en NEN-EN-ISO 17294-2
Cadmium (Cd)	W0421	ICP-MS	pb 3110-3 en NEN-EN-ISO 17294-2
Kobalt (Co)	W0421	ICP-MS	pb 3110-3 en NEN-EN-ISO 17294-2
Koper (Cu)	W0421	ICP-MS	pb 3110-3 en NEN-EN-ISO 17294-2
Kwik (Hg)	W0421	ICP-MS	pb 3110-3 en NEN-EN-ISO 17294-2
Molybdeen (Mo)	W0421	ICP-MS	pb 3110-3 en NEN-EN-ISO 17294-2
Nikkel (Ni)	W0421	ICP-MS	pb 3110-3 en NEN-EN-ISO 17294-2
Lood (Pb)	W0421	ICP-MS	pb 3110-3 en NEN-EN-ISO 17294-2
Zink (Zn)	W0421	ICP-MS	pb 3110-3 en NEN-EN-ISO 17294-2
Vluchtige Aromatische Koolwaterstoffen			
Xylenen som AS3000	W0254	HS-GC-MS	pb 3130-1
Aromaten (BTEXN)	W0254	HS-GC-MS	pb 3130-1
Styreen	W0254	HS-GC-MS	pb 3130-1
Vluchtige organische halogeenkoolwaterstoffen			
VOCl (11)	W0254	HS-GC-MS	pb 3130-1
Tribroommethaan (Bromoform)	W0254	HS-GC-MS	pb 3130-1
Vinylchloride	W0254	HS-GC-MS	pb 3130-1
1,1-Dichlooretheen	W0254	HS-GC-MS	pb 3130-1
DiClEtheen som AS3000	W0254	HS-GC-MS	pb 3130-1
1,1-Dichloorpropaan	W0254	HS-GC-MS	pb 3130-1
1,2-Dichloorpropaan	W0254	HS-GC-MS	pb 3130-1
1,3-Dichloorpropaan	W0254	HS-GC-MS	pb 3130-1
DiChlprop. som AS3000	W0254	HS-GC-MS	pb 3130-1
Minerale olie			
Minerale olie (C10-C40)	W0215	GC-FID	pb 3110-5

Nadere informatie over de toegepaste onderzoeksmethoden alsmede een classificatie van de meetonzekerheid staan vermeld in ons overzicht "Specificaties analysemethoden", versie juni 2019.



Inventerra Milieuadviesbureau
T.a.v. Arjo van Houwelingen
Nijverheidsweg 34
3341 LJ HENDRIK-IDO-AMBACHT

Analyscertificaat

Datum: 24-Jun-2020

Hierbij ontvangt u de resultaten van het navolgende laboratoriumonderzoek.

Certificaatnummer/Versie	2020093287/1
Uw project/verslagnummer	20-2159
Uw projectnaam	Noordwijk
Uw ordernummer	
Monster(s) ontvangen	16-Jun-2020

Dit certificaat mag uitsluitend in zijn geheel worden gereproduceerd.
De analyse resultaten hebben alleen betrekking op het beproefde object.

De grondmonsters worden tot 4 weken na datum ontvangst bewaard en watermonsters tot 2 weken na datum ontvangst. Zonder tegenbericht worden de monsters nadien afgevoerd.
Indien de monsters langer bewaard dienen te blijven verzoeken wij U dit exemplaar uiterlijk 1 werkdag voor afloop van de standaardbewaarperiode ondertekend aan ons te retourneren. Voor de kosten van het langer bewaren van monsters verwijzen wij naar de prijslijst.

Bewaren tot:

Datum:

Naam:

Handtekening:

Wij vertrouwen erop uw opdracht hiermee naar verwachting te hebben uitgevoerd, mocht U naar aanleiding van dit analysecertificaat nog vragen hebben verzoeken wij U contact op te nemen met de afdeling Verkoop en Advies.

Met vriendelijke groet,

Eurofins Analytico B.V.



Ing. A. Veldhuizen
Technical Manager

Eurofins Analytico B.V.

Gildeweg 42-46
3771 NB Barneveld
P.O. Box 459
3770 AL Barneveld NL

Tel. +31 (0)34 242 63 00
Fax +31 (0)34 242 63 99
E-mail info-env@eurofins.nl
Site www.eurofins.nl

BNP Paribas S.A. 227 9245 25
IBAN: NL71BNPA0227924525
BIC: BNPANL2A
KvK/CoC No. 09088623
BTW/VAT No. NL 8043.14.883.B01

Eurofins Analytico B.V. is ISO 14001: 2015 gecertificeerd door TÜV en erkend door het Vlaamse Gewest (OVAM en Dep. Omgeving), het Brusselse Gewest (BIM), het Waalse Gewest (DGRNE-OWD) en door de overheid van Luxemburg (MEV).



Analysecertificaat

Uw project/verslagnummer	20-2159	Certificaatnummer/Versie	2020093287/1
Uw projectnaam	Noordwijk	Startdatum	18-Jun-2020
Uw ordernummer		Rapportagedatum	24-Jun-2020/14:46
Monsternemer	Peter Achterberg	Bijlage	A, B, C
Monstermatrix	Asbestverdachte grond	Pagina	1/1

Analyse	Eenheid	1	2	3
Bodemkundige analyses				
Droge stof (Extern)	% (m/m)	84.9 ¹⁾	84.2 ¹⁾	85.9 ¹⁾
Extern / Overig onderzoek				
In behandeling genomen hoeveelheid	kg	14.8 ²⁾	13.5 ²⁾	14.1 ²⁾
Asbest fractie 0,5-1mm	mg	0.0 ²⁾	0.0 ²⁾	0.0 ²⁾
Asbest fractie 1-2mm	mg	0.0 ²⁾	0.0 ²⁾	0.0 ²⁾
Asbest fractie 2-4mm	mg	0.0 ²⁾	0.0 ²⁾	0.0 ²⁾
Asbest fractie 4-8mm	mg	0.0 ²⁾	0.0 ²⁾	0.0 ²⁾
Asbest fractie 8-20mm	mg	0.0 ²⁾	0.0 ²⁾	0.0 ²⁾
Asbest fractie >20mm	mg	0.0 ²⁾	0.0 ²⁾	0.0 ²⁾
Asbest (som)	mg	<7.9 ²⁾	<4.8 ²⁾	<4.9 ²⁾
Asbest in grond	mg/kg ds	<0.7 ²⁾	<0.5 ²⁾	<0.5 ²⁾
Gemeten Asbestconcentratie	mg/kg ds	<0.7 ²⁾	<0.5 ²⁾	<0.5 ²⁾
Gemeten concentratie Chrysotiel	mg/kg ds	<0.7 ²⁾	<0.5 ²⁾	<0.5 ²⁾
Gemeten concentratie Amfibool	mg/kg ds	0.0 ²⁾	0.0 ²⁾	0.0 ²⁾
Totaal asbest hechtgebonden	mg/kg ds	0.0 ²⁾	0.0 ²⁾	0.0 ²⁾
Totaal asbest niet hechtgebonden	mg/kg ds	0.0 ²⁾	0.0 ²⁾	0.0 ²⁾

Nr. Monsteromschrijving

Nr.	Monsteromschrijving	Datum monstername	Monster nr.
1	AMM01-1 (0-50)	16-Jun-2020	11426748
2	AMM02-1 (0-50)	16-Jun-2020	11426749
3	AMM03-1 (0-50)	16-Jun-2020	11426750

Q: door RvA geaccrediteerde verrichting
 R: AP04 erkende verrichting
 S: AS SIKB erkende verrichting
 V: VLAREL erkende verrichting

Akkoord
Pr.coörd.

PB

Eurofins Analytico B.V.

Dit certificaat mag uitsluitend in zijn geheel worden gereproduceerd.

Gildeweg 42-46
 3771 NB Barneveld
 P.O. Box 459
 3770 AL Barneveld NL
 Tel. +31 (0)34 242 63 00
 Fax +31 (0)34 242 63 99
 E-mail info-env@eurofins.nl
 Site www.eurofins.nl

BNP Paribas S.A. 227 9245 25
 IBAN: NL71BNPA0227924525
 BIC: BNPANL2A
 KvK/CoC No. 09088623
 BTW/VAT No. NL 8043.14.883.B01

Eurofins Analytico B.V. is ISO 14001: 2015 gecertificeerd door TÜV en erkend door het Vlaamse Gewest (OVAM en Dep. Omgeving), het Brusselse Gewest (BIM), het Waalse Gewest (DGRNE-OWD) en door de overheid van Luxemburg (MEV).



Bijlage (A) met deelmonsterinformatie behorende bij analysecertificaat 2020093287/1

Monster nr.	Boornr	Omschrijving	Van	Tot	Barcode	Monstername ID/Monsteromsch.
11426748	AMM01	1	0	50	1592208MG	AMM01-1 (0-50)
11426749	AMM02	1	0	50	1592209MG	AMM02-1 (0-50)
11426750	AMM03	1	0	50	1592210MG	AMM03-1 (0-50)



Eurofins Analytico B.V.

Gildeweg 42-46
 3771 NB Barneveld
 P.O. Box 459
 3770 AL Barneveld NL

Tel. +31 (0)34 242 63 00
 Fax +31 (0)34 242 63 99
 E-mail info-env@eurofins.nl
 Site www.eurofins.nl

BNP Paribas S.A. 227 9245 25
 IBAN: NL71BNPA0227924525
 BIC: BNPANL2A
 KvK/CoC No. 09088623
 BTW/VAT No. NL 8043.14.883.B01

Eurofins Analytico B.V. is ISO 14001: 2015 gecertificeerd door TÜV en erkend door het Vlaamse Gewest (OVAM en Dep. Omgeving), het Brusselse Gewest (BIM), het Waalse Gewest (DGRNE-OWD) en door de overheid van Luxemburg (MEV).

**Bijlage (B) met opmerkingen behorende bij analysecertificaat 2020093287/1**

Pagina 1/1

Opmerking 1)

Deze bepaling is uitgevoerd bij Eurofins Omegam (L086).

Opmerking 2)

Deze bepaling is uitgevoerd bij Eurofins Omegam (L086).

**Eurofins Analytico B.V.**

Gildeweg 42-46 Tel. +31 (0)34 242 63 00
3771 NB Barneveld Fax +31 (0)34 242 63 99
P.O. Box 459 E-mail info-env@eurofins.nl
3770 AL Barneveld NL Site www.eurofins.nl

BNP Paribas S.A. 227 9245 25
IBAN: NL71BNPA0227924525
BIC: BNPANL2A
KvK/CoC No. 09088623
BTW/VAT No. NL 8043.14.883.B01

Eurofins Analytico B.V. is ISO 14001: 2015 gecertificeerd door TÜV en erkend door het Vlaamse Gewest (OVAM en Dep. Omgeving), het Brusselse Gewest (BIM), het Waalse Gewest (DGRNE-OWD) en door de overheid van Luxemburg (MEV).



Bijlage (C) met methodeverwijzingen behorende bij analysecertificaat 2020093287/1

Pagina 1/1

Analyse	Methode	Techniek	Methode referentie
Bodemkundige analyses			
Droge stof (uitbesteed)	W0004	Extern	Uitbesteding
Extern / Overig onderzoek			
Asbest Grond NEN5898 2016	W0004	Microscopie	NEN 5898

Nadere informatie over de toegepaste onderzoeksmethoden alsmede een classificatie van de meetonzekerheid staan vermeld in ons overzicht "Specificaties analysemethoden", versie juni 2019.



Eurofins Analytico B.V.

Gildeweg 42-46
3771 NB Barneveld
P.O. Box 459
3770 AL Barneveld NL

Tel. +31 (0)34 242 63 00
Fax +31 (0)34 242 63 99
E-mail info-env@eurofins.nl
Site www.eurofins.nl

BNP Paribas S.A. 227 9245 25
IBAN: NL71BNPA0227924525
BIC: BNPANL2A
KvK/CoC No. 09088623
BTW/VAT No. NL 8043.14.883.B01

Eurofins Analytico B.V. is ISO 14001: 2015 gecertificeerd door TÜV en erkend door het Vlaamse Gewest (OVAM en Dep. Omgeving), het Brusselse Gewest (BIM), het Waalse Gewest (DGRNE-OWD) en door de overheid van Luxemburg (MEV).

ANALYSECERTIFICAAT

Project code : 1050478
Uw Project omschrijving : 2020093287-20-2159
Opdrachtgever : Eurofins Analytico B.V.

Monstercode : 6365873
Uw referentie : AMM01-1 (0-50)
Opgegeven bemonsteringsdatum : 16/06/2020

Asbestonderzoek

Initialen analist : M.M.
 Datum geanalyseerd : 23-06-2020

Analyse is uitgevoerd conform NEN 5898 (S).

Massa aangeleverde monster : 14810 g
 Droge massa aangeleverde monster : 12574 g
 Percentage droogrest : **84,9** m/m %
 Type zieving : nat

zeef fractie (mm)	massa zeef fractie (gram)	percentage zeef fractie (m/m %)	massa onderzocht (gram)	percentage onderzocht (m/m %)	aantal asbest (deeltjes)	massa asbest-houdend materiaal (mg)
<0,5 mm	12299,6	99,4	12,7	0,10	n.v.t.	n.v.t.
0,5-1 mm	32,5	0,3	7,1	21,85	0	0,0
1-2 mm	17,4	0,1	3,9	22,41	0	0,0
2-4 mm	10,8	0,1	10,8	100,00	0	0,0
4-8 mm	9,0	0,1	9,0	100,00	0	0,0
8-20 mm	9,1	0,1	9,1	100,00	0	0,0
>20 mm	0,0	0,0	0,0	100,00	0	0,0
Totaal	12378,4	100,0	52,6		0	0,0

zeef fractie (mm)	asbest totaal			serpentijs asbest			amfibool asbest		
	gehalte asbest (mg/kg ds)	ondergrens (mg/kg ds)	bovengrens (mg/kg ds)	gehalte asbest (mg/kg ds)	ondergrens (mg/kg ds)	bovengrens (mg/kg ds)	gehalte asbest (mg/kg ds)	ondergrens (mg/kg ds)	bovengrens (mg/kg ds)
<0,5 mm	-								
0,5-1 mm	0,0	0,0	0,1	0,0	0,0	0,1	0,0	0,0	0,0
1-2 mm	0,0	0,0	0,5	0,0	0,0	0,5	0,0	0,0	0,0
2-4 mm	0,0	0,0	0,0	0,0	0,0	0,0	0,0	0,0	0,0
4-8 mm	0,0	0,0	0,0	0,0	0,0	0,0	0,0	0,0	0,0
8-20 mm	0,0	0,0	0,0	0,0	0,0	0,0	0,0	0,0	0,0
>20 mm	0,0	0,0	0,0	0,0	0,0	0,0	0,0	0,0	0,0
Totaal	<0,7	0,0	0,6	<0,7	0,0	0,6	0,0	0,0	0,0

Aangetroffen type asbest : Geen
 Bijzonderheden waargenomen : Geen

Serpentijs asbest is chrysotiel.
 Amfibool asbest is amosiet, crocidoliet, actinoliet, anthophylliet en tremoliet.

De bepalingsgrens is bepaald voor de zeef fracties kleiner dan 4 mm. De totale bepalingsgrens is verkregen door de bepalingsgrenzen van de afzonderlijke zeef fracties te sommeren.
 Het materiaal is middels polarisatiemicroscopie onderzocht, de analyse is uitgevoerd conform NEN 5896.

gebondenheid	serpentijs asbest	amfibool asbest	totaal afgerond
hecht	0,0	0,0	0,0
niet hecht	0,0	0,0	0,0
totaal afgerond	0,0	0,0	

Gewogen concentratie (serpentijsasbestconcentratie vermeerderd met 10 maal de amfiboolasbestconcentratie) is: **<0,7 mg/kg ds**

De gewogen asbestconcentratie wordt berekend uit de niet-afgeronde gehalten aan serpentijs en amfibool asbest. De weergegeven resultaten zijn afgerond.

Verklaring kwalitatief onderzoek zeef fractie <0,5 mm:
 - : geen asbest waargenomen

ANALYSECERTIFICAAT

Project code : 1050478
Uw Project omschrijving : 2020093287-20-2159
Opdrachtgever : Eurofins Analytico B.V.

Monstercode : 6365874
Uw referentie : AMM02-1 (0-50)
Opgegeven bemonsteringsdatum : 16/06/2020

Asbestonderzoek

Initialen analist : M.M.
 Datum geanalyseerd : 23-06-2020

Analyse is uitgevoerd conform NEN 5898 (S).

Massa aangeleverde monster : 13470 g
 Droge massa aangeleverde monster : 11342 g
 Percentage droogrest : 84,2 m/m %
 Type zieving : nat

zeef fractie (mm)	massa zeef fractie (gram)	percentage zeef fractie (m/m %)	massa onderzocht (gram)	percentage onderzocht (m/m %)	aantal asbest (deeltjes)	massa asbest-houdend materiaal (mg)
<0,5 mm	11046,6	99,1	12,7	0,12	n.v.t.	n.v.t.
0,5-1 mm	31,3	0,3	8,2	26,20	0	0,0
1-2 mm	26,6	0,2	8,9	33,46	0	0,0
2-4 mm	20,5	0,2	20,5	100,00	0	0,0
4-8 mm	17,6	0,2	17,6	100,00	0	0,0
8-20 mm	5,5	0,0	5,5	100,00	0	0,0
>20 mm	0,0	0,0	0,0	100,00	0	0,0
Totaal	11148,1	100,0	73,4		0	0,0

zeef fractie (mm)	asbest totaal			serpentijs asbest			amfibool asbest		
	gehalte asbest (mg/kg ds)	ondergrens (mg/kg ds)	bovengrens (mg/kg ds)	gehalte asbest (mg/kg ds)	ondergrens (mg/kg ds)	bovengrens (mg/kg ds)	gehalte asbest (mg/kg ds)	ondergrens (mg/kg ds)	bovengrens (mg/kg ds)
<0,5 mm	-								
0,5-1 mm	0,0	0,0	0,1	0,0	0,0	0,1	0,0	0,0	0,0
1-2 mm	0,0	0,0	0,3	0,0	0,0	0,3	0,0	0,0	0,0
2-4 mm	0,0	0,0	0,0	0,0	0,0	0,0	0,0	0,0	0,0
4-8 mm	0,0	0,0	0,0	0,0	0,0	0,0	0,0	0,0	0,0
8-20 mm	0,0	0,0	0,0	0,0	0,0	0,0	0,0	0,0	0,0
>20 mm	0,0	0,0	0,0	0,0	0,0	0,0	0,0	0,0	0,0
Totaal	<0,5	0,0	0,4	<0,5	0,0	0,4	0,0	0,0	0,0

Aangetroffen type asbest : Geen
 Bijzonderheden waargenomen : Geen

Serpentijs asbest is chrysotiel.
 Amfibool asbest is amosiet, crocidoliet, actinoliet, anthophylliet en tremoliet.

De bepalingsgrens is bepaald voor de zeef fracties kleiner dan 4 mm. De totale bepalingsgrens is verkregen door de bepalingsgrenzen van de afzonderlijke zeef fracties te sommeren.
 Het materiaal is middels polarisatiemicroscopie onderzocht, de analyse is uitgevoerd conform NEN 5896.

gebondenheid	serpentijs asbest	amfibool asbest	totaal afgerond
hecht	0,0	0,0	0,0
niet hecht	0,0	0,0	0,0
totaal afgerond	0,0	0,0	

Gewogen concentratie (serpentijsasbestconcentratie vermeerderd met 10 maal de amfiboolasbestconcentratie) is: **<0,5 mg/kg ds**

De gewogen asbestconcentratie wordt berekend uit de niet-afgeronde gehalten aan serpentijs en amfibool asbest. De weergegeven resultaten zijn afgerond.

Verklaring kwalitatief onderzoek zeef fractie <0,5 mm:
 - : geen asbest waargenomen

ANALYSECERTIFICAAT

Project code : 1050478
Uw Project omschrijving : 2020093287-20-2159
Opdrachtgever : Eurofins Analytico B.V.

Monstercode : 6365875
Uw referentie : AMM03-1 (0-50)
Opgegeven bemonsteringsdatum : 16/06/2020

Asbestonderzoek

Initialen analist : N.E.
 Datum geanalyseerd : 24-06-2020

Analyse is uitgevoerd conform NEN 5898 (S).

Massa aangeleverde monster : 14060 g
 Droge massa aangeleverde monster : 12078 g
 Percentage droogrest : 85,9 m/m %
 Type zieving : nat

zeef fractie (mm)	massa zeef fractie (gram)	percentage zeef fractie (m/m %)	massa onderzocht (gram)	percentage onderzocht (m/m %)	aantal asbest (deeltjes)	massa asbest-houdend materiaal (mg)
<0,5 mm	11776,1	99,3	19,4	0,16	n.v.t.	n.v.t.
0,5-1 mm	40,5	0,3	8,9	21,98	0	0,0
1-2 mm	13,8	0,1	4,8	34,78	0	0,0
2-4 mm	6,1	0,1	6,1	100,00	0	0,0
4-8 mm	9,3	0,1	9,3	100,00	0	0,0
8-20 mm	8,4	0,1	8,4	100,00	0	0,0
>20 mm	0,0	0,0	0,0	100,00	0	0,0
Totaal	11854,2	100,0	56,9		0	0,0

zeef fractie (mm)	asbest totaal			serpentijs asbest			amfibool asbest		
	gehalte asbest (mg/kg ds)	ondergrens (mg/kg ds)	bovengrens (mg/kg ds)	gehalte asbest (mg/kg ds)	ondergrens (mg/kg ds)	bovengrens (mg/kg ds)	gehalte asbest (mg/kg ds)	ondergrens (mg/kg ds)	bovengrens (mg/kg ds)
<0,5 mm	-								
0,5-1 mm	0,0	0,0	0,1	0,0	0,0	0,1	0,0	0,0	0,0
1-2 mm	0,0	0,0	0,3	0,0	0,0	0,3	0,0	0,0	0,0
2-4 mm	0,0	0,0	0,0	0,0	0,0	0,0	0,0	0,0	0,0
4-8 mm	0,0	0,0	0,0	0,0	0,0	0,0	0,0	0,0	0,0
8-20 mm	0,0	0,0	0,0	0,0	0,0	0,0	0,0	0,0	0,0
>20 mm	0,0	0,0	0,0	0,0	0,0	0,0	0,0	0,0	0,0
Totaal	<0,5	0,0	0,4	<0,5	0,0	0,4	0,0	0,0	0,0

Aangetroffen type asbest : Geen
 Bijzonderheden waargenomen : Geen

Serpentijs asbest is chrysotiel.
 Amfibool asbest is amosiet, crocidoliet, actinoliet, anthophylliet en tremoliet.

De bepalingsgrens is bepaald voor de zeef fracties kleiner dan 4 mm. De totale bepalingsgrens is verkregen door de bepalingsgrenzen van de afzonderlijke zeef fracties te sommeren.
 Het materiaal is middels polarisatiemicroscopie onderzocht, de analyse is uitgevoerd conform NEN 5896.

gebondenheid	serpentijs asbest	amfibool asbest	totaal afgerond
hecht	0,0	0,0	0,0
niet hecht	0,0	0,0	0,0
totaal afgerond	0,0	0,0	

Gewogen concentratie (serpentijsasbestconcentratie vermeerderd met 10 maal de amfiboolasbestconcentratie) is: **<0,5 mg/kg ds**

De gewogen asbestconcentratie wordt berekend uit de niet-afgeronde gehalten aan serpentijs en amfibool asbest. De weergegeven resultaten zijn afgerond.

Verklaring kwalitatief onderzoek zeef fractie <0,5 mm:
 - : geen asbest waargenomen

ANALYSECERTIFICAAT

Project code : 1050478
Uw Project omschrijving : 2020093287-20-2159
Opdrachtgever : Eurofins Analytico B.V.

Opmerkingen m.b.t. analyses

Opmerking(en) algemeen

De volgende informatie is indien van toepassing verstrekt door de opdrachtgever:
Project omschrijving, Monsterreferentie(s), Opgegeven bemonsteringsdatum, Matrix, Monsterdiepte, Potnr (Barcode), Veldgegevens, Veldwaarnemingen en Bemonsteringsdata. De opgegeven bemonsteringsdatum kan van invloed zijn op de geldigheid van de resultaten.

Asbest

Individuele monsters van dit project zijn als asbest verdacht gekwalificeerd. De analysedeelmonsters zijn met beschermende maatregelen in het laboratorium in behandeling genomen.

Opmerking bij project: - Eurofins Omegam heeft het asbestonderzoek in dit/deze monster(s) uitgevoerd volgens de NEN 5898, en zoals beschreven in een aparte bijlage als onderdeel van dit analysecertificaat. Voor de analyseresultaten van het asbestonderzoek geldt dat Eurofins Omegam de analyse heeft uitgevoerd in de monsters die de opdrachtgever, zoals deze staan vermeld in de koptekst van dit analysecertificaat, zelf heeft genomen of laten nemen en aan Eurofins Omegam heeft aangeboden. Eurofins Omegam draagt geen verantwoordelijkheid inzake de herkomst en representativiteit alsmede de veiligheid tijdens de monsterneming.

ANALYSECERTIFICAAT

Project code : 1050478
Uw Project omschrijving : 2020093287-20-2159
Opdrachtgever : Eurofins Analytico B.V.

Barcode-schema's

<i>Monstercode</i>	<i>Uw referentie</i>	<i>uw monsterref.</i>	<i>uw diepte</i>	<i>uw barcode</i>
6365873	AMM01-1 (0-50)	AMM01	0-.5	1592208MG
6365874	AMM02-1 (0-50)	AMM02	0-.5	1592209MG
6365875	AMM03-1 (0-50)	AMM03	0-.5	1592210MG

ANALYSECERTIFICAAT

Project code : 1050478
Uw Project omschrijving : 2020093287-20-2159
Opdrachtgever : Eurofins Analytico B.V.

Analysemethoden in Grond (AS3000)

AS3000

In dit analysecertificaat zijn de met 'S' gemerkte analyses uitgevoerd volgens de analysemethoden beschreven in het "Accreditatieschema Laboratoriumanalyses voor grond-, waterbodem- en grondwateronderzoek (AS SIKB 3000)". Het laboratoriumonderzoek is uitgevoerd volgens de onderstaande analysemethoden. Deze analyses zijn vastgelegd in het geldende accreditatie-certificaat met bijbehorende verrichtingenlijst L086 van Eurofins Omegam BV.

Asbestonderzoek : Conform AS3070 prestatieblad 1 en NEN 5898



Bijlage 4 Toetsingskader en toetsingswaarden

Wettelijk toetsingskader

De analysesresultaten van de grond- en grondwatermonsters zijn getoetst aan de door het Ministerie van VROM vastgestelde achtergrond- en interventiewaarden voor grond en de streef- en interventiewaarden voor grondwater. De achtergrondwaarden voor grond (AW2000) zijn vastgelegd in de Regeling bodemkwaliteit. De interventiewaarden voor grond en de streef- en interventiewaarden voor grondwater zijn vastgelegd in de Circulaire bodemsanering.

Bij de toetsing van somparameters (o.a. xylenen en PCB) is het mogelijk dat de somparameter de betreffende achtergrond- c.q. streefwaarde overschrijdt. Indien echter de afzonderlijke parameters de detectielimiet niet overschrijden kan, op basis van artikel S.5 van de Wijziging Regeling Bodemkwaliteit, worden gesteld dat de somparameter aan de betreffende achtergrond- c.q. streefwaarde voldoet.

Voor grond is in de Circulaire de norm voor barium tijdelijk buiten gebruik gesteld. Reden hiervoor is dat barium op basis van gegevens uit het hele land van nature in dermate verhoogde gehalten voorkomen, dat de huidige interventiewaarde wordt overschreden. De norm geldt echter wel wanneer sprake is van een bariumverontreiniging als gevolg van een antropogene bron.

Achtergrondwaarde grond (AW2000), Streefwaarde grondwater

Deze waarden geven het na te streven kwaliteitsniveau voor de bodem aan, waarbij nog sprake is van duurzame bodemkwaliteit. Bij dit niveau zijn alle functionele eigenschappen voor mens, dier en plant aanwezig. Het uitgangspunt is dat bodems in relatief onbelaste gebieden in Nederland in overgrote meerderheid aan de achtergrondwaarden/streefwaarden moeten voldoen. Bij overschrijding van de achtergrondwaarde/streefwaarde kan worden gesproken over een verontreiniging.

Interventiewaarde

De interventiewaarde geeft aan wanneer de functionele eigenschappen die de bodem heeft voor mens, dier en plant ernstig zijn of dreigen te worden verminderd. De waarden zijn voor een deel gebaseerd op studies naar de maximale hoeveelheid die de mens per dag in het lichaam mag opnemen zonder gezondheidseffecten te ondervinden. Voor een ander deel zijn deze waarden gebaseerd op de concentraties waarbij 50% van de (potentieel) aanwezige soorten planten en dieren en processen negatieve effecten kunnen ondervinden. De interventie(I)waarden worden gebruikt om te beoordelen of er sprake is van een geval van ernstige bodemverontreiniging als bedoeld in de Wet Bodembescherming (Wbb). Het is overigens ook mogelijk dat er sprake is van ernstige bodemverontreiniging als de interventiewaarde niet wordt overschreden.

Tussenwaarde

De voormalige tussenwaarde (het gemiddelde van de achtergrondwaarde en interventiewaarde (I)) geeft het niveau van bodemkwaliteit aan, waarbij mogelijk sprake is van ernstige bedreiging of dreigende ernstige vermindering van de functionele eigenschappen die de bodem heeft voor mens, plant of dier. Hoewel de tussenwaarde geen wettelijke status heeft, wordt de tussenwaarde door veel bevoegde gezagen nog gehanteerd als criterium voor nader bodemonderzoek.

Wanneer is bodemsanering noodzakelijk (ernst en spoed)?

Nieuwe gevallen van bodemverontreiniging (veroorzaakt na 1 januari 1987) dienen conform de zorgplicht in de Wet Bodembescherming te worden gesaneerd. De saneringsnoodzaak bij zorgplichtsaneringen is in principe onafhankelijk van de ernst van de verontreiniging of spoedeisendheid. Bij zogeheten oude gevallen (veroorzaakt voor 1987) dienen in principe alle ernstige gevallen van bodemverontreiniging op termijn te worden gesaneerd.

Er is sprake van een ernstig geval van bodemverontreiniging als een bodemvolume van 25 m³ grond cq 100 m³ grondwater verontreinigd is in een concentratie boven de interventiewaarde; de verontreiniging is dan saneringsplichtig. Voor asbest geldt: wanneer de restconcentratienorm voor asbest van 100 mg/kg ds wordt overschreden in de bodem, dat er dan sprake is van een geval van ernstige bodemverontreiniging. Het tijdstip van sanering wordt bepaald door de saneringsurgentie. De urgentie hangt af van de actuele risico's die aanwezig zijn voor mens en ecosysteem alsmede de verspreidingsrisico's. Deze risico's hangen samen met het gebruik van de verontreinigde locatie, bodemopbouw en geohydrologie (locatiespecifieke omstandigheden). Verder kan de noodzaak tot bodemsanering ontstaan bij een functiewijziging, bijvoorbeeld bij het bebouwen van een terrein. Daarnaast kan door de koper of een verzekeringsmaatschappij sanering worden verlangd.

In de notitie 'interventiewaarden bodemsanering' is aangegeven dat er ook sprake kan zijn van een ernstige bodemverontreiniging bij concentraties beneden de I-waarde. Overschrijding van de humane MTR (maximaal toelaatbaar risico) bij concentraties beneden de I-waarde kan zich voordoen bij consumptie van gewassen (lood en cadmium), inhalatie in kruipruimten en ingestie op speelplaats voor de kinderen (lood). Aanvullend onderzoek kan in dit geval nodig zijn. Afhankelijk van het Provinciaal beleid worden momenteel nog voor bepaalde situaties lagere waarden (bijvoorbeeld bij herinrichting) of hogere waarden aangehouden als saneringscriteria.

BoToVa T12 Toetsing Wbb grond

Projectnummer 20-2159
 Projectnaam Noordwijk
 Ordernummer
 Datum monsternamen 12-06-2020
 Monsternemer Peter Achterberg
 Certificaatnummer 2020090551
 Startdatum 15-06-2020
 Rapportagedatum 19-06-2020

Analyse	Eenheid	1	GSSD	Oordeel	RG	AW	T	I
Bodemtype correctie								
Organische stof		1,1						
Korrelgrootte < 2 µm (Lutum)		4,8						
Voorbehandeling								
Cryogeen malen AS3000								Uitgevoerd
Bodemkundige analyses								
Droge stof	% (m/m)	87	87					
Organische stof	% (m/m) ds	1,1	1,1					
Gloeirest	% (m/m) ds	99						
Korrelgrootte < 2 µm (Lutum)	% (m/m) ds	4,8	4,8					
Metalen								
Barium (Ba)	mg/kg ds	<20	40,19	-	20	190	555	920
Cadmium (Cd)	mg/kg ds	<0,20	0,2311	-	0,2	0,6	6,8	13
Kobalt (Co)	mg/kg ds	<3,0	5,652	-	3	15	103	190
Koper (Cu)	mg/kg ds	7,9	14,91	-	5	40	115	190
Kwik (Hg)	mg/kg ds	0,12	0,1649	*	0,05	0,15	18,1	36
Molybdeen (Mo)	mg/kg ds	<1,5	1,05	-	1,5	1,5	95,8	190
Nikkel (Ni)	mg/kg ds	5,1	12,06	-	4	35	67,5	100
Lood (Pb)	mg/kg ds	66	98,77	*	10	50	290	530
Zink (Zn)	mg/kg ds	30	62,31	-	20	140	430	720
Minerale olie								
Minerale olie (C10-C12)	mg/kg ds	<3,0	10,5					
Minerale olie (C12-C16)	mg/kg ds	<5,0	17,5					
Minerale olie (C16-C21)	mg/kg ds	<5,0	17,5					
Minerale olie (C21-C30)	mg/kg ds	<11	38,5					
Minerale olie (C30-C35)	mg/kg ds	<5,0	17,5					
Minerale olie (C35-C40)	mg/kg ds	<6,0	21					
Minerale olie totaal (C10-C40)	mg/kg ds	<35	122,5	-	35	190	2600	5000
Polychloorbifenylen, PCB								
PCB 28	mg/kg ds	<0,0010	0,0035					
PCB 52	mg/kg ds	<0,0010	0,0035					
PCB 101	mg/kg ds	<0,0010	0,0035					
PCB 118	mg/kg ds	<0,0010	0,0035					
PCB 138	mg/kg ds	<0,0010	0,0035					
PCB 153	mg/kg ds	<0,0010	0,0035					
PCB 180	mg/kg ds	<0,0010	0,0035					
PCB (som 7) (factor 0,7)	mg/kg ds	0,0049	0,0245	-	0,007	0,02	0,51	1
Polycyclische Aromatische Koolwaterstoffen, PAH								
Naftaleen	mg/kg ds	<0,050	0,035					
Fenanthreen	mg/kg ds	<0,050	0,035					
Anthraceen	mg/kg ds	<0,050	0,035					
Fluorantheen	mg/kg ds	<0,050	0,035					
Benzo(a)anthraceen	mg/kg ds	<0,050	0,035					
Chryseen	mg/kg ds	<0,050	0,035					
Benzo(k)fluorantheen	mg/kg ds	<0,050	0,035					
Benzo(a)pyreen	mg/kg ds	<0,050	0,035					
Benzo(ghi)peryleen	mg/kg ds	<0,050	0,035					
Indeno(123-cd)pyreen	mg/kg ds	<0,050	0,035					
PAK VROM (10) (factor 0,7)	mg/kg ds	0,35	0,35	-	0,35	1,5	20,8	40

Legenda

Nr. Analytico-nr Monster
 1 11418365 MM01 (0-50)

Eindoordeel: Voldoet aan Achtergrondwaarde

Gebruikte afkortingen

- kleiner dan of gelijk aan Achtergrondwaarde
 * groter dan Achtergrondwaarde
 ** groter dan Tussenwaarde
 *** groter dan Interventiewaarde

GSSD Gestandaardiseerd gehalte
 RG Vereiste Rapportagegrens
 AW Achtergrondwaarde
 T Tussenwaarde
 I Interventiewaarde

Deze toetsing is uitgevoerd met behulp van BoToVa.

Zie voor info: <http://www.rwsleefomgeving.nl/onderwerpen/bodem-ondergrond/bbk/instrumenten/botova/>

N.B.: de vermelde tussenwaarde is door PAIS berekend en is niet afkomstig uit BoToVa

BoToVa T12 Toetsing Wbb grond

Projectnummer 20-2159
 Projectnaam Noordwijk
 Ordernummer
 Datum monsternamen 12-06-2020
 Monsternemer Peter Achterberg
 Certificaatnummer 2020090551
 Startdatum 15-06-2020
 Rapportagedatum 19-06-2020

Analyse	Eenheid	2	GSSD	Oordeel	RG	AW	T	I
Bodemtype correctie								
Organische stof		0,7						
Korrelgrootte < 2 µm (Lutum)		25						
Voorbehandeling								
Cryogeen malen AS3000		Uitgevoerd						
Bodemkundige analyses								
Droge stof	% (m/m)	92	92					
Organische stof	% (m/m) ds	0,7	0,7					
Gloeirest	% (m/m) ds	99						
Organo chloorbestrijdingsmiddelen, OCB								
alfa-HCH	mg/kg ds	<0,0010	0,0035	-	0,001	0,001	8,5	17
beta-HCH	mg/kg ds	<0,0010	0,0035	-	0,001	0,002	0,801	1,6
gamma-HCH	mg/kg ds	<0,0010	0,0035	-	0,001	0,003	0,602	1,2
delta-HCH	mg/kg ds	<0,0010	0,0035					
Hexachloorbenzeen	mg/kg ds	0,0016	0,008	-	0,003	0,0085	1	2
Heptachloor	mg/kg ds	<0,0010	0,0035	-	0,001	0,0007	2	4
Heptachloorepoxide(cis- of A)	mg/kg ds	<0,0010	0,0035					
Heptachloorepoxide(trans- of B)	mg/kg ds	<0,0010	0,0035					
Hexachloorbutadien	mg/kg ds	<0,0010	0,0035	-	0,001	0,003		
Aldrin	mg/kg ds	0,0018	0,009		0,001			0,32
Dieldrin	mg/kg ds	0,081	0,405					
Endrin	mg/kg ds	<0,0010	0,0035					
Isodrin	mg/kg ds	<0,0010	0,0035					
Telodrin	mg/kg ds	<0,0010	0,0035					
alfa-Endosulfan	mg/kg ds	<0,0010	0,0035	-	0,001	0,0009	2	4
beta-Endosulfan	mg/kg ds	<0,0010	0,0035					
Endosulfansulfaat	mg/kg ds	<0,0020	0,007					
alfa-Chloordaan	mg/kg ds	<0,0010	0,0035					
gamma-Chloordaan	mg/kg ds	<0,0010	0,0035					
o,p'-DDT	mg/kg ds	0,0014	0,007					
p,p'-DDT	mg/kg ds	0,02	0,1					
o,p'-DDE	mg/kg ds	<0,0010	0,0035					
p,p'-DDE	mg/kg ds	0,016	0,08					
o,p'-DDD	mg/kg ds	0,0048	0,024					
p,p'-DDD	mg/kg ds	0,019	0,095					
HCH (som) (factor 0,7)	mg/kg ds	0,0021						
Drins (som) (factor 0,7)	mg/kg ds	0,083	0,4175	*	0,003	0,015	2,01	4
Heptachloorepoxide (som) (factor 0,7)	mg/kg ds	0,0014	0,007	-	0,002	0,002	2	4
DDD (som) (factor 0,7)	mg/kg ds	0,024	0,119	*	0,002	0,02	17	34
DDE (som) (factor 0,7)	mg/kg ds	0,017	0,0835	-	0,002	0,1	1,2	2,3
DDT (som) (factor 0,7)	mg/kg ds	0,021	0,107	-	0,006	0,2	0,95	1,7
DDX (som) (factor 0,7)	mg/kg ds	0,062						
Chloordaan (som) (factor 0,7)	mg/kg ds	0,0014	0,007	-	0,002	0,002	2	4
OCB (som) LB (factor 0,7)	mg/kg ds	0,15	0,7735	*	0,0056	0,4		
OCB (som) WB (factor 0,7)	mg/kg ds	0,16						

Legenda

Nr. Analytico-nr Monster
 2 11418366 MM101 (0-25)

Eindoordeel: Overschrijding Achtergrondwaarde

Gebruikte afkortingen

- kleiner dan of gelijk aan Achtergrondwaarde
 * groter dan Achtergrondwaarde
 ** groter dan Tussenwaarde
 *** groter dan Interventiewaarde

GSSD Gestandaardiseerd gehalte
 RG Vereiste Rapportagegrens
 AW Achtergrondwaarde
 T Tussenwaarde
 I Interventiewaarde

Deze toetsing is uitgevoerd met behulp van BoToVa.

Zie voor info: <http://www.rvnsleefomgeving.nl/onderwerpen/bodem-ondergrond/bbk/instrumenten/botova/>

N.B.: de vermelde tussenwaarde is door PAIS berekend en is niet afkomstig uit BoToVa

BoToVa T12 Toetsing Wbb grond

Projectnummer 20-2159
 Projectnaam Noordwijk
 Ordernummer
 Datum monsternamen 16-06-2020
 Monsternemer Peter Achterberg
 Certificaatnummer 2020093286
 Startdatum 18-06-2020
 Rapportagedatum 25-06-2020

Analyse	Eenheid	1	GSSD	Oordeel	RG	AW	T	I
Bodemtype correctie								
Organische stof		2,3						
Korrelgrootte < 2 µm (Lutum)		2						
Voorbehandeling								
Cryogeen malen AS3000			Uitgevoerd					
Bodemkundige analyses								
Droge stof	% (m/m)	83,5	83,5					
Organische stof	% (m/m) ds	2,3	2,3					
Gloeirest	% (m/m) ds	98						
Korrelgrootte < 2 µm (Lutum)	% (m/m) ds	<2,0	1,4					
Metalen								
Barium (Ba)	mg/kg ds	<20	54,25	-	20	190	555	920
Cadmium (Cd)	mg/kg ds	<0,20	0,2377	-	0,2	0,6	6,8	13
Kobalt (Co)	mg/kg ds	<3,0	7,383	-	3	15	103	190
Koper (Cu)	mg/kg ds	11	22,53	-	5	40	115	190
Kwik (Hg)	mg/kg ds	0,14	0,2007	*	0,05	0,15	18,1	36
Molybdeen (Mo)	mg/kg ds	<1,5	1,05	-	1,5	1,5	95,8	190
Nikkel (Ni)	mg/kg ds	4,8	14	-	4	35	67,5	100
Lood (Pb)	mg/kg ds	25	39,13	-	10	50	290	530
Zink (Zn)	mg/kg ds	36	84,78	-	20	140	430	720
Minerale olie								
Minerale olie (C10-C12)	mg/kg ds	<3,0	9,13					
Minerale olie (C12-C16)	mg/kg ds	<5,0	15,22					
Minerale olie (C16-C21)	mg/kg ds	<5,0	15,22					
Minerale olie (C21-C30)	mg/kg ds	<11	33,48					
Minerale olie (C30-C35)	mg/kg ds	<5,0	15,22					
Minerale olie (C35-C40)	mg/kg ds	<6,0	18,26					
Minerale olie totaal (C10-C40)	mg/kg ds	<35	106,5	-	35	190	2600	5000
Polychlorobifenyleen, PCB								
PCB 28	mg/kg ds	<0,0010	0,003					
PCB 52	mg/kg ds	<0,0010	0,003					
PCB 101	mg/kg ds	<0,0010	0,003					
PCB 118	mg/kg ds	<0,0010	0,003					
PCB 138	mg/kg ds	<0,0010	0,003					
PCB 153	mg/kg ds	<0,0010	0,003					
PCB 180	mg/kg ds	<0,0010	0,003					
PCB (som 7) (factor 0,7)	mg/kg ds	0,0049	0,0213	-	0,007	0,02	0,51	1
Polycyclische Aromatische Koolwaterstoffen, PAH								
Naftaleen	mg/kg ds	<0,050	0,035					
Fenanthreen	mg/kg ds	0,081	0,081					
Anthraceen	mg/kg ds	<0,050	0,035					
Fluorantheen	mg/kg ds	0,13	0,13					
Benzo(a)anthraceen	mg/kg ds	0,063	0,063					
Chryseen	mg/kg ds	0,072	0,072					
Benzo(k)fluorantheen	mg/kg ds	<0,050	0,035					
Benzo(a)pyreen	mg/kg ds	0,058	0,058					
Benzo(ghi)peryleen	mg/kg ds	<0,050	0,035					
Indeno(123-cd)pyreen	mg/kg ds	0,057	0,057					
PAK VROM (10) (factor 0,7)	mg/kg ds	0,6	0,601	-	0,35	1,5	20,8	40

Legenda

Nr. Analytico-nr Monster
 1 11426739 MM02 (0-50)

Eindoordeel: Voldoet aan Achtergrondwaarde

Gebruikte afkortingen

- kleiner dan of gelijk aan Achtergrondwaarde
 * groter dan Achtergrondwaarde
 ** groter dan Tussenwaarde
 *** groter dan Interventiewaarde

GSSD Gestandaardiseerd gehalte
 RG Vereiste Rapportagegrens
 AW Achtergrondwaarde
 T Tussenwaarde
 I Interventiewaarde

Deze toetsing is uitgevoerd met behulp van BoToVa.

Zie voor info: <http://www.rwsleefomgeving.nl/onderwerpen/bodem-ondergrond/bbk/instrumenten/botova/>
 N.B.: de vermelde tussenwaarde is door PAIS berekend en is niet afkomstig uit BoToVa

BoToVa T12 Toetsing Wbb grond

Projectnummer 20-2159
 Projectnaam Noordwijk
 Ordernummer
 Datum monstername 16-06-2020
 Monsternemer Peter Achterberg
 Certificaatnummer 2020093286
 Startdatum 18-06-2020
 Rapportagedatum 25-06-2020

Analyse	Eenheid	2	GSSD	Oordeel	RG	AW	T	I
Bodemtype correctie								
Organische stof		1,3						
Korrelgrootte < 2 µm (Lutum)		3,2						
Voorbehandeling								
Cryogeen malen AS3000			Uitgevoerd					
Bodemkundige analyses								
Droge stof	% (m/m)	89,2	89,2					
Organische stof	% (m/m) ds	1,3	1,3					
Gloeirest	% (m/m) ds	98						
Korrelgrootte < 2 µm (Lutum)	% (m/m) ds	3,2	3,2					
Metalen								
Barium (Ba)	mg/kg ds	20	67,39		20	190	555	920
Cadmium (Cd)	mg/kg ds	<0,20	0,2366	-	0,2	0,6	6,8	13
Kobalt (Co)	mg/kg ds	3,8	11,81	-	3	15	103	190
Koper (Cu)	mg/kg ds	8,1	16,09	-	5	40	115	190
Kwik (Hg)	mg/kg ds	0,08	0,1127	-	0,05	0,15	18,1	36
Molybdeen (Mo)	mg/kg ds	<1,5	1,05	-	1,5	1,5	95,8	190
Nikkel (Ni)	mg/kg ds	5,1	13,52	-	4	35	67,5	100
Lood (Pb)	mg/kg ds	36	55,43	*	10	50	290	530
Zink (Zn)	mg/kg ds	31	69,33	-	20	140	430	720
Minerale olie								
Minerale olie (C10-C12)	mg/kg ds	<3,0	10,5					
Minerale olie (C12-C16)	mg/kg ds	<5,0	17,5					
Minerale olie (C16-C21)	mg/kg ds	<5,0	17,5					
Minerale olie (C21-C30)	mg/kg ds	<11	38,5					
Minerale olie (C30-C35)	mg/kg ds	<5,0	17,5					
Minerale olie (C35-C40)	mg/kg ds	<6,0	21					
Minerale olie totaal (C10-C40)	mg/kg ds	<35	122,5	-	35	190	2600	5000
Polychloorbifenylen, PCB								
PCB 28	mg/kg ds	<0,0010	0,0035					
PCB 52	mg/kg ds	<0,0010	0,0035					
PCB 101	mg/kg ds	<0,0010	0,0035					
PCB 118	mg/kg ds	<0,0010	0,0035					
PCB 138	mg/kg ds	<0,0010	0,0035					
PCB 153	mg/kg ds	<0,0010	0,0035					
PCB 180	mg/kg ds	<0,0010	0,0035					
PCB (som 7) (factor 0,7)	mg/kg ds	0,0049	0,0245	-	0,007	0,02	0,51	1
Polycyclische Aromatische Koolwaterstoffen, PAH								
Naftaleen	mg/kg ds	<0,050	0,035					
Fenanthreen	mg/kg ds	<0,050	0,035					
Anthraceen	mg/kg ds	<0,050	0,035					
Fluorantheen	mg/kg ds	0,054	0,054					
Benzo(a)anthraceen	mg/kg ds	<0,050	0,035					
Chryseen	mg/kg ds	<0,050	0,035					
Benzo(k)fluorantheen	mg/kg ds	<0,050	0,035					
Benzo(a)pyreen	mg/kg ds	<0,050	0,035					
Benzo(ghi)peryleen	mg/kg ds	<0,050	0,035					
Indeno(123-cd)pyreen	mg/kg ds	<0,050	0,035					
PAK VROM (10) (factor 0,7)	mg/kg ds	0,37	0,369	-	0,35	1,5	20,8	40

Legenda

Nr. Analytico-nr Monster
 2 11426740 MM03 (0-50)

Eindoordeel: Voldoet aan Achtergrondwaarde

Gebruikte afkortingen

- kleiner dan of gelijk aan Achtergrondwaarde
 * groter dan Achtergrondwaarde
 ** groter dan Tussenwaarde
 *** groter dan Interventiewaarde

GSSD Gestandaardiseerd gehalte
 RG Vereiste Rapportagegrens
 AW Achtergrondwaarde
 T Tussenwaarde
 I Interventiewaarde

Deze toetsing is uitgevoerd met behulp van BoToVa.

Zie voor info: <http://www.rwsleefomgeving.nl/onderwerpen/bodem-ondergrond/bbk/instrumenten/botova/>

N.B.: de vermelde tussenwaarde is door PAIS berekend en is niet afkomstig uit BoToVa

BoToVa T12 Toetsing Wbb grond

Projectnummer 20-2159
 Projectnaam Noordwijk
 Ordernummer
 Datum monstername 16-06-2020
 Monsternemer Peter Achterberg
 Certificaatnummer 2020093286
 Startdatum 18-06-2020
 Rapportagedatum 25-06-2020

Analyse	Eenheid	3	GSSD	Oordeel	RG	AW	T	I
Bodemtype correctie								
Organische stof		1,2						
Korrelgrootte < 2 µm (Lutum)		3,6						
Voorbehandeling								
Cryogeen malen AS3000								Uitgevoerd
Bodemkundige analyses								
Droge stof	% (m/m)	85,9	85,9					
Organische stof	% (m/m) ds	1,2	1,2					
Gloeirest	% (m/m) ds	99						
Korrelgrootte < 2 µm (Lutum)	% (m/m) ds	3,6	3,6					
Metalen								
Barium (Ba)	mg/kg ds	24	77,5		20	190	555	920
Cadmium (Cd)	mg/kg ds	<0,20	0,2352	-	0,2	0,6	6,8	13
Kobalt (Co)	mg/kg ds	<3,0	6,283	-	3	15	103	190
Koper (Cu)	mg/kg ds	12	23,53	-	5	40	115	190
Kwik (Hg)	mg/kg ds	0,17	0,2381	*	0,05	0,15	18,1	36
Molybdeen (Mo)	mg/kg ds	<1,5	1,05	-	1,5	1,5	95,8	190
Nikkel (Ni)	mg/kg ds	5,1	13,13	-	4	35	67,5	100
Lood (Pb)	mg/kg ds	38	58,09	*	10	50	290	530
Zink (Zn)	mg/kg ds	42	92,16	-	20	140	430	720
Minerale olie								
Minerale olie (C10-C12)	mg/kg ds	<3,0	10,5					
Minerale olie (C12-C16)	mg/kg ds	<5,0	17,5					
Minerale olie (C16-C21)	mg/kg ds	<5,0	17,5					
Minerale olie (C21-C30)	mg/kg ds	<11	38,5					
Minerale olie (C30-C35)	mg/kg ds	7,2	36					
Minerale olie (C35-C40)	mg/kg ds	<6,0	21					
Minerale olie totaal (C10-C40)	mg/kg ds	<35	122,5	-	35	190	2600	5000
Polychloorbifenylen, PCB								
PCB 28	mg/kg ds	<0,0010	0,0035					
PCB 52	mg/kg ds	<0,0010	0,0035					
PCB 101	mg/kg ds	<0,0010	0,0035					
PCB 118	mg/kg ds	<0,0010	0,0035					
PCB 138	mg/kg ds	<0,0010	0,0035					
PCB 153	mg/kg ds	<0,0010	0,0035					
PCB 180	mg/kg ds	<0,0010	0,0035					
PCB (som 7) (factor 0,7)	mg/kg ds	0,0049	0,0245	-	0,007	0,02	0,51	1
Polycyclische Aromatische Koolwaterstoffen, PAH								
Naftaleen	mg/kg ds	<0,050	0,035					
Fenanthreen	mg/kg ds	<0,050	0,035					
Anthraceen	mg/kg ds	<0,050	0,035					
Fluorantheen	mg/kg ds	<0,050	0,035					
Benzo(a)anthraceen	mg/kg ds	<0,050	0,035					
Chryseen	mg/kg ds	<0,050	0,035					
Benzo(k)fluorantheen	mg/kg ds	<0,050	0,035					
Benzo(a)pyreen	mg/kg ds	<0,050	0,035					
Benzo(ghi)peryleen	mg/kg ds	<0,050	0,035					
Indeno(123-cd)pyreen	mg/kg ds	<0,050	0,035					
PAK VROM (10) (factor 0,7)	mg/kg ds	0,35	0,35	-	0,35	1,5	20,8	40

Legenda

Nr. Analytico-nr Monster
 3 11426741 MM04 (0-50)

Eindoordeel: Voldoet aan Achtergrondwaarde

Gebruikte afkortingen

- kleiner dan of gelijk aan Achtergrondwaarde
 * groter dan Achtergrondwaarde
 ** groter dan Tussenwaarde
 *** groter dan Interventiewaarde

GSSD Gestandaardiseerd gehalte
 RG Vereiste Rapportagegrens
 AW Achtergrondwaarde
 T Tussenwaarde
 I Interventiewaarde

Deze toetsing is uitgevoerd met behulp van BoToVa.

Zie voor info: <http://www.rwsleefomgeving.nl/onderwerpen/bodem-ondergrond/bbk/instrumenten/botova/>

N.B.: de vermelde tussenwaarde is door PAIS berekend en is niet afkomstig uit BoToVa

BoToVa T12 Toetsing Wbb grond

Projectnummer 20-2159
 Projectnaam Noordwijk
 Ordernummer
 Datum monstername 16-06-2020
 Monsternemer Peter Achterberg
 Certificaatnummer 2020093286
 Startdatum 18-06-2020
 Rapportagedatum 25-06-2020

Analyse	Eenheid	4	GSSD	Oordeel	RG	AW	T	I
Bodemtype correctie								
Organische stof		1,1						
Korrelgrootte < 2 µm (Lutum)		2,4						
Voorbehandeling								
Cryogeen malen AS3000			Uitgevoerd					
Bodemkundige analyses								
Droge stof	% (m/m)	84,9	84,9					
Organische stof	% (m/m) ds	1,1	1,1					
Gloeirest	% (m/m) ds	99						
Korrelgrootte < 2 µm (Lutum)	% (m/m) ds	2,4	2,4					
Metalen								
Barium (Ba)	mg/kg ds	<20	51,67	-	20	190	555	920
Cadmium (Cd)	mg/kg ds	<0,20	0,2395	-	0,2	0,6	6,8	13
Kobalt (Co)	mg/kg ds	<3,0	7,073	-	3	15	103	190
Koper (Cu)	mg/kg ds	7,4	15,1	-	5	40	115	190
Kwik (Hg)	mg/kg ds	0,07	0,0999	-	0,05	0,15	18,1	36
Molybdeen (Mo)	mg/kg ds	<1,5	1,05	-	1,5	1,5	95,8	190
Nikkel (Ni)	mg/kg ds	4,7	13,27	-	4	35	67,5	100
Lood (Pb)	mg/kg ds	43	67,19	*	10	50	290	530
Zink (Zn)	mg/kg ds	29	67,44	-	20	140	430	720
Minerale olie								
Minerale olie (C10-C12)	mg/kg ds	<3,0	10,5					
Minerale olie (C12-C16)	mg/kg ds	<5,0	17,5					
Minerale olie (C16-C21)	mg/kg ds	<5,0	17,5					
Minerale olie (C21-C30)	mg/kg ds	<11	38,5					
Minerale olie (C30-C35)	mg/kg ds	<5,0	17,5					
Minerale olie (C35-C40)	mg/kg ds	<6,0	21					
Minerale olie totaal (C10-C40)	mg/kg ds	<35	122,5	-	35	190	2600	5000
Polychloorbifenylen, PCB								
PCB 28	mg/kg ds	<0,0010	0,0035					
PCB 52	mg/kg ds	<0,0010	0,0035					
PCB 101	mg/kg ds	<0,0010	0,0035					
PCB 118	mg/kg ds	<0,0010	0,0035					
PCB 138	mg/kg ds	<0,0010	0,0035					
PCB 153	mg/kg ds	<0,0010	0,0035					
PCB 180	mg/kg ds	<0,0010	0,0035					
PCB (som 7) (factor 0,7)	mg/kg ds	0,0049	0,0245	-	0,007	0,02	0,51	1
Polycyclische Aromatische Koolwaterstoffen, PAH								
Naftaleen	mg/kg ds	<0,050	0,035					
Fenanthreen	mg/kg ds	<0,050	0,035					
Anthraceen	mg/kg ds	<0,050	0,035					
Fluorantheen	mg/kg ds	0,06	0,06					
Benzo(a)anthraceen	mg/kg ds	<0,050	0,035					
Chryseen	mg/kg ds	<0,050	0,035					
Benzo(k)fluorantheen	mg/kg ds	<0,050	0,035					
Benzo(a)pyreen	mg/kg ds	<0,050	0,035					
Benzo(ghi)peryleen	mg/kg ds	<0,050	0,035					
Indeno(123-cd)pyreen	mg/kg ds	<0,050	0,035					
PAK VROM (10) (factor 0,7)	mg/kg ds	0,38	0,375	-	0,35	1,5	20,8	40

Legenda

Nr. Analytico-nr Monster
 4 11426742 MM05 (0-50)

Eindoordeel: Voldoet aan Achtergrondwaarde

Gebruikte afkortingen

- kleiner dan of gelijk aan Achtergrondwaarde
 * groter dan Achtergrondwaarde
 ** groter dan Tussenwaarde
 *** groter dan Interventiewaarde

GSSD Gestandaardiseerd gehalte
 RG Vereiste Rapportagegrens
 AW Achtergrondwaarde
 T Tussenwaarde
 I Interventiewaarde

Deze toetsing is uitgevoerd met behulp van BoToVa.

Zie voor info: <http://www.rwsleefomgeving.nl/onderwerpen/bodem-ondergrond/bbk/instrumenten/botova/>
 N.B.: de vermelde tussenwaarde is door PAIS berekend en is niet afkomstig uit BoToVa

BoToVa T12 Toetsing Wbb grond

Projectnummer 20-2159
 Projectnaam Noordwijk
 Ordernummer
 Datum monsternamen 16-06-2020
 Monsternemer Peter Achterberg
 Certificaatnummer 2020093286
 Startdatum 18-06-2020
 Rapportagedatum 25-06-2020

Analyse	Eenheid	5	GSSD	Oordeel	RG	AW	T	I
Bodemtype correctie								
Organische stof		1,8						
Korrelgrootte < 2 µm (Lutum)		2						
Voorbehandeling								
Cryogeen malen AS3000			Uitgevoerd					
Bodemkundige analyses								
Droge stof	% (m/m)	85,2	85,2					
Organische stof	% (m/m) ds	1,8	1,8					
Gloeirest	% (m/m) ds	98						
Korrelgrootte < 2 µm (Lutum)	% (m/m) ds	<2,0	1,4					
Metalen								
Barium (Ba)	mg/kg ds	<20	54,25	-	20	190	555	920
Cadmium (Cd)	mg/kg ds	<0,20	0,241	-	0,2	0,6	6,8	13
Kobalt (Co)	mg/kg ds	<3,0	7,383	-	3	15	103	190
Koper (Cu)	mg/kg ds	9,1	18,83	-	5	40	115	190
Kwik (Hg)	mg/kg ds	0,063	0,0905	-	0,05	0,15	18,1	36
Molybdeen (Mo)	mg/kg ds	<1,5	1,05	-	1,5	1,5	95,8	190
Nikkel (Ni)	mg/kg ds	<4,0	8,167	-	4	35	67,5	100
Lood (Pb)	mg/kg ds	42	66,11	*	10	50	290	530
Zink (Zn)	mg/kg ds	30	71,19	-	20	140	430	720
Minerale olie								
Minerale olie (C10-C12)	mg/kg ds	<3,0	10,5					
Minerale olie (C12-C16)	mg/kg ds	<5,0	17,5					
Minerale olie (C16-C21)	mg/kg ds	<5,0	17,5					
Minerale olie (C21-C30)	mg/kg ds	<11	38,5					
Minerale olie (C30-C35)	mg/kg ds	<5,0	17,5					
Minerale olie (C35-C40)	mg/kg ds	<6,0	21					
Minerale olie totaal (C10-C40)	mg/kg ds	<35	122,5	-	35	190	2600	5000
Polychloorbifenylen, PCB								
PCB 28	mg/kg ds	<0,0010	0,0035					
PCB 52	mg/kg ds	<0,0010	0,0035					
PCB 101	mg/kg ds	<0,0010	0,0035					
PCB 118	mg/kg ds	<0,0010	0,0035					
PCB 138	mg/kg ds	<0,0010	0,0035					
PCB 153	mg/kg ds	<0,0010	0,0035					
PCB 180	mg/kg ds	<0,0010	0,0035					
PCB (som 7) (factor 0,7)	mg/kg ds	0,0049	0,0245	-	0,007	0,02	0,51	1
Polycyclische Aromatische Koolwaterstoffen, PAH								
Naftaleen	mg/kg ds	<0,050	0,035					
Fenanthreen	mg/kg ds	<0,050	0,035					
Anthraceen	mg/kg ds	<0,050	0,035					
Fluorantheen	mg/kg ds	<0,050	0,035					
Benzo(a)anthraceen	mg/kg ds	<0,050	0,035					
Chryseen	mg/kg ds	<0,050	0,035					
Benzo(k)fluorantheen	mg/kg ds	<0,050	0,035					
Benzo(a)pyreen	mg/kg ds	<0,050	0,035					
Benzo(ghi)peryleen	mg/kg ds	<0,050	0,035					
Indeno(123-cd)pyreen	mg/kg ds	<0,050	0,035					
PAK VROM (10) (factor 0,7)	mg/kg ds	0,35	0,35	-	0,35	1,5	20,8	40

Legenda

Nr. Analytico-nr Monster
 5 11426743 MM06 (0-50)

Eindoordeel: Voldoet aan Achtergrondwaarde

Gebruikte afkortingen

- kleiner dan of gelijk aan Achtergrondwaarde
 * groter dan Achtergrondwaarde
 ** groter dan Tussenwaarde
 *** groter dan Interventiewaarde

GSSD Gestandaardiseerd gehalte
 RG Vereiste Rapportagegrens
 AW Achtergrondwaarde
 T Tussenwaarde
 I Interventiewaarde

Deze toetsing is uitgevoerd met behulp van BoToVa.

Zie voor info: <http://www.rwsleefomgeving.nl/onderwerpen/bodem-ondergrond/bbk/instrumenten/botova/>

N.B.: de vermelde tussenwaarde is door PAIS berekend en is niet afkomstig uit BoToVa

BoToVa T12 Toetsing Wbb grond

Projectnummer 20-2159
 Projectnaam Noordwijk
 Ordernummer
 Datum monstername 16-06-2020
 Monsternemer Peter Achterberg
 Certificaatnummer 2020093286
 Startdatum 18-06-2020
 Rapportagedatum 25-06-2020

Analyse	Eenheid	6	GSSD	Oordeel	RG	AW	T	I
Bodemtype correctie								
Organische stof		0,9						
Korrelgrootte < 2 µm (Lutum)		2,8						
Voorbehandeling								
Cryogeen malen AS3000								Uitgevoerd
Bodemkundige analyses								
Droge stof	% (m/m)	83,3	83,3					
Organische stof	% (m/m) ds	0,9	0,9					
Gloeirest	% (m/m) ds	99						
Korrelgrootte < 2 µm (Lutum)	% (m/m) ds	2,8	2,8					
Metalen								
Barium (Ba)	mg/kg ds	<20	49,32	-	20	190	555	920
Cadmium (Cd)	mg/kg ds	<0,20	0,2381	-	0,2	0,6	6,8	13
Kobalt (Co)	mg/kg ds	<3,0	6,789	-	3	15	103	190
Koper (Cu)	mg/kg ds	5,5	11,07	-	5	40	115	190
Kwik (Hg)	mg/kg ds	0,062	0,0879	-	0,05	0,15	18,1	36
Molybdeen (Mo)	mg/kg ds	<1,5	1,05	-	1,5	1,5	95,8	190
Nikkel (Ni)	mg/kg ds	4,3	11,76	-	4	35	67,5	100
Lood (Pb)	mg/kg ds	18	27,92	-	10	50	290	530
Zink (Zn)	mg/kg ds	<20	31,92	-	20	140	430	720
Minerale olie								
Minerale olie (C10-C12)	mg/kg ds	<3,0	10,5					
Minerale olie (C12-C16)	mg/kg ds	<5,0	17,5					
Minerale olie (C16-C21)	mg/kg ds	<5,0	17,5					
Minerale olie (C21-C30)	mg/kg ds	<11	38,5					
Minerale olie (C30-C35)	mg/kg ds	<5,0	17,5					
Minerale olie (C35-C40)	mg/kg ds	<6,0	21					
Minerale olie totaal (C10-C40)	mg/kg ds	<35	122,5	-	35	190	2600	5000
Polychloorbifenylen, PCB								
PCB 28	mg/kg ds	<0,0010	0,0035					
PCB 52	mg/kg ds	<0,0010	0,0035					
PCB 101	mg/kg ds	<0,0010	0,0035					
PCB 118	mg/kg ds	<0,0010	0,0035					
PCB 138	mg/kg ds	<0,0010	0,0035					
PCB 153	mg/kg ds	<0,0010	0,0035					
PCB 180	mg/kg ds	<0,0010	0,0035					
PCB (som 7) (factor 0,7)	mg/kg ds	0,0049	0,0245	-	0,007	0,02	0,51	1
Polycyclische Aromatische Koolwaterstoffen, PAH								
Naftaleen	mg/kg ds	<0,050	0,035					
Fenanthreen	mg/kg ds	<0,050	0,035					
Anthraceen	mg/kg ds	<0,050	0,035					
Fluorantheen	mg/kg ds	<0,050	0,035					
Benzo(a)anthraceen	mg/kg ds	<0,050	0,035					
Chryseen	mg/kg ds	<0,050	0,035					
Benzo(k)fluorantheen	mg/kg ds	<0,050	0,035					
Benzo(a)pyreen	mg/kg ds	<0,050	0,035					
Benzo(ghi)peryleen	mg/kg ds	<0,050	0,035					
Indeno(123-cd)pyreen	mg/kg ds	<0,050	0,035					
PAK VROM (10) (factor 0,7)	mg/kg ds	0,35	0,35	-	0,35	1,5	20,8	40

Legenda

Nr. Analytico-nr Monster
 6 11426744 MM08 (50-100)

Eindoordeel: Voldoet aan Achtergrondwaarde

Gebruikte afkortingen

- kleiner dan of gelijk aan Achtergrondwaarde
 * groter dan Achtergrondwaarde
 ** groter dan Tussenwaarde
 *** groter dan Interventiewaarde

GSSD Gestandaardiseerd gehalte
 RG Vereiste Rapportagegrens
 AW Achtergrondwaarde
 T Tussenwaarde
 I Interventiewaarde

Deze toetsing is uitgevoerd met behulp van BoToVa.

Zie voor info: <http://www.rwsleefomgeving.nl/onderwerpen/bodem-ondergrond/bbk/instrumenten/botova/>

N.B.: de vermelde tussenwaarde is door PAIS berekend en is niet afkomstig uit BoToVa

BoToVa T12 Toetsing Wbb grond

Projectnummer 20-2159
 Projectnaam Noordwijk
 Ordernummer
 Datum monstername 16-06-2020
 Monsternemer Peter Achterberg
 Certificaatnummer 2020093286
 Startdatum 18-06-2020
 Rapportagedatum 25-06-2020

Analyse	Eenheid	7	GSSD	Oordeel	RG	AW	T	I
Bodemtype correctie								
Organische stof		0,9						
Korrelgrootte < 2 µm (Lutum)		7,5						
Voorbehandeling								
Cryogeen malen AS3000								Uitgevoerd
Bodemkundige analyses								
Droge stof	% (m/m)	79,9	79,9					
Organische stof	% (m/m) ds	0,9	0,9					
Gloeirest	% (m/m) ds	99						
Korrelgrootte < 2 µm (Lutum)	% (m/m) ds	7,5	7,5					
Metalen								
Barium (Ba)	mg/kg ds	<20	32,15	-	20	190	555	920
Cadmium (Cd)	mg/kg ds	<0,20	0,2222	-	0,2	0,6	6,8	13
Kobalt (Co)	mg/kg ds	4,6	10,1	-	3	15	103	190
Koper (Cu)	mg/kg ds	<5,0	6,087	-	5	40	115	190
Kwik (Hg)	mg/kg ds	<0,050	0,0461	-	0,05	0,15	18,1	36
Molybdeen (Mo)	mg/kg ds	<1,5	1,05	-	1,5	1,5	95,8	190
Nikkel (Ni)	mg/kg ds	11	22	-	4	35	67,5	100
Lood (Pb)	mg/kg ds	15	21,43	-	10	50	290	530
Zink (Zn)	mg/kg ds	24	44,5	-	20	140	430	720
Minerale olie								
Minerale olie (C10-C12)	mg/kg ds	<3,0	10,5					
Minerale olie (C12-C16)	mg/kg ds	<5,0	17,5					
Minerale olie (C16-C21)	mg/kg ds	<5,0	17,5					
Minerale olie (C21-C30)	mg/kg ds	<11	38,5					
Minerale olie (C30-C35)	mg/kg ds	<5,0	17,5					
Minerale olie (C35-C40)	mg/kg ds	<6,0	21					
Minerale olie totaal (C10-C40)	mg/kg ds	<35	122,5	-	35	190	2600	5000
Polychloorbifenylen, PCB								
PCB 28	mg/kg ds	<0,0010	0,0035					
PCB 52	mg/kg ds	<0,0010	0,0035					
PCB 101	mg/kg ds	<0,0010	0,0035					
PCB 118	mg/kg ds	<0,0010	0,0035					
PCB 138	mg/kg ds	<0,0010	0,0035					
PCB 153	mg/kg ds	<0,0010	0,0035					
PCB 180	mg/kg ds	<0,0010	0,0035					
PCB (som 7) (factor 0,7)	mg/kg ds	0,0049	0,0245	-	0,007	0,02	0,51	1
Polycyclische Aromatische Koolwaterstoffen, PAH								
Naftaleen	mg/kg ds	<0,050	0,035					
Fenanthreen	mg/kg ds	<0,050	0,035					
Anthraceen	mg/kg ds	<0,050	0,035					
Fluorantheen	mg/kg ds	<0,050	0,035					
Benzo(a)anthraceen	mg/kg ds	<0,050	0,035					
Chryseen	mg/kg ds	<0,050	0,035					
Benzo(k)fluorantheen	mg/kg ds	<0,050	0,035					
Benzo(a)pyreen	mg/kg ds	<0,050	0,035					
Benzo(ghi)peryleen	mg/kg ds	<0,050	0,035					
Indeno(123-cd)pyreen	mg/kg ds	<0,050	0,035					
PAK VROM (10) (factor 0,7)	mg/kg ds	0,35	0,35	-	0,35	1,5	20,8	40

Legenda

Nr. Analytico-nr Monster
 7 11426745 MM09 (50-100)

Eindoordeel: Voldoet aan Achtergrondwaarde

Gebruikte afkortingen

- kleiner dan of gelijk aan Achtergrondwaarde
 * groter dan Achtergrondwaarde
 ** groter dan Tussenwaarde
 *** groter dan Interventiewaarde

GSSD Gestandaardiseerd gehalte
 RG Vereiste Rapportagegrens
 AW Achtergrondwaarde
 T Tussenwaarde
 I Interventiewaarde

Deze toetsing is uitgevoerd met behulp van BoToVa.

Zie voor info: <http://www.rwsleefomgeving.nl/onderwerpen/bodem-ondergrond/bbk/instrumenten/botova/>

N.B.: de vermelde tussenwaarde is door PAIS berekend en is niet afkomstig uit BoToVa

BoToVa T12 Toetsing Wbb grond

Projectnummer 20-2159
 Projectnaam Noordwijk
 Ordernummer
 Datum monstername 16-06-2020
 Monsternemer Peter Achterberg
 Certificaatnummer 2020093286
 Startdatum 18-06-2020
 Rapportagedatum 25-06-2020

Analyse	Eenheid	8	GSSD	Oordeel	RG	AW	T	I
Bodemtype correctie								
Organische stof		0,7						
Korrelgrootte < 2 µm (Lutum)		20,8						
Voorbehandeling								
Cryogeen malen AS3000								Uitgevoerd
Bodemkundige analyses								
Droge stof	% (m/m)	74,4	74,4					
Organische stof	% (m/m) ds	<0,7	0,49					
Gloeirest	% (m/m) ds	98						
Korrelgrootte < 2 µm (Lutum)	% (m/m) ds	20,8	20,8					
Metalen								
Barium (Ba)	mg/kg ds	<20	16,19	-	20	190	555	920
Cadmium (Cd)	mg/kg ds	<0,20	0,187	-	0,2	0,6	6,8	13
Kobalt (Co)	mg/kg ds	6,5	7,477	-	3	15	103	190
Koper (Cu)	mg/kg ds	6,6	8,285	-	5	40	115	190
Kwik (Hg)	mg/kg ds	<0,050	0,0385	-	0,05	0,15	18,1	36
Molybdeen (Mo)	mg/kg ds	<1,5	1,05	-	1,5	1,5	95,8	190
Nikkel (Ni)	mg/kg ds	17	19,32	-	4	35	67,5	100
Lood (Pb)	mg/kg ds	13	15,18	-	10	50	290	530
Zink (Zn)	mg/kg ds	38	46,1	-	20	140	430	720
Minerale olie								
Minerale olie (C10-C12)	mg/kg ds	<3,0	10,5					
Minerale olie (C12-C16)	mg/kg ds	<5,0	17,5					
Minerale olie (C16-C21)	mg/kg ds	<5,0	17,5					
Minerale olie (C21-C30)	mg/kg ds	<11	38,5					
Minerale olie (C30-C35)	mg/kg ds	<5,0	17,5					
Minerale olie (C35-C40)	mg/kg ds	<6,0	21					
Minerale olie totaal (C10-C40)	mg/kg ds	<35	122,5	-	35	190	2600	5000
Polychloorbifenylen, PCB								
PCB 28	mg/kg ds	<0,0010	0,0035					
PCB 52	mg/kg ds	<0,0010	0,0035					
PCB 101	mg/kg ds	<0,0010	0,0035					
PCB 118	mg/kg ds	<0,0010	0,0035					
PCB 138	mg/kg ds	<0,0010	0,0035					
PCB 153	mg/kg ds	<0,0010	0,0035					
PCB 180	mg/kg ds	<0,0010	0,0035					
PCB (som 7) (factor 0,7)	mg/kg ds	0,0049	0,0245	-	0,007	0,02	0,51	1
Polycyclische Aromatische Koolwaterstoffen, PAH								
Naftaleen	mg/kg ds	<0,050	0,035					
Fenanthreen	mg/kg ds	<0,050	0,035					
Anthraceen	mg/kg ds	<0,050	0,035					
Fluorantheen	mg/kg ds	<0,050	0,035					
Benzo(a)anthraceen	mg/kg ds	<0,050	0,035					
Chryseen	mg/kg ds	<0,050	0,035					
Benzo(k)fluorantheen	mg/kg ds	<0,050	0,035					
Benzo(a)pyreen	mg/kg ds	<0,050	0,035					
Benzo(ghi)peryleen	mg/kg ds	<0,050	0,035					
Indeno(123-cd)pyreen	mg/kg ds	<0,050	0,035					
PAK VROM (10) (factor 0,7)	mg/kg ds	0,35	0,35	-	0,35	1,5	20,8	40

Legenda

Nr. Analytico-nr Monster
 8 11426746 MM10 (70-190)

Eindoordeel: Voldoet aan Achtergrondwaarde

Gebruikte afkortingen

- kleiner dan of gelijk aan Achtergrondwaarde
 * groter dan Achtergrondwaarde
 ** groter dan Tussenwaarde
 *** groter dan Interventiewaarde

GSSD Gestandaardiseerd gehalte
 RG Vereiste Rapportagegrens
 AW Achtergrondwaarde
 T Tussenwaarde
 I Interventiewaarde

Deze toetsing is uitgevoerd met behulp van BoToVa.

Zie voor info: <http://www.rwsleefomgeving.nl/onderwerpen/bodem-ondergrond/bbk/instrumenten/botova/>

N.B.: de vermelde tussenwaarde is door PAIS berekend en is niet afkomstig uit BoToVa

BoToVa T12 Toetsing Wbb grond

Projectnummer 20-2159
 Projectnaam Noordwijk
 Ordernummer
 Datum monsternamen 16-06-2020
 Monsternemer Peter Achterberg
 Certificaatnummer 2020093286
 Startdatum 18-06-2020
 Rapportagedatum 25-06-2020

Analyse	Eenheid	9	GSSD	Oordeel	RG	AW	T	I
Bodemtype correctie								
Organische stof		0,7						
Korrelgrootte < 2 µm (Lutum)		2,8						
Voorbehandeling								
Cryogeen malen AS3000			Uitgevoerd					
Bodemkundige analyses								
Droge stof	% (m/m)	81	81					
Organische stof	% (m/m) ds	<0,7	0,49					
Gloeirest	% (m/m) ds	99						
Korrelgrootte < 2 µm (Lutum)	% (m/m) ds	2,8	2,8					
Metalen								
Barium (Ba)	mg/kg ds	<20	49,32	-	20	190	555	920
Cadmium (Cd)	mg/kg ds	<0,20	0,2381	-	0,2	0,6	6,8	13
Kobalt (Co)	mg/kg ds	17	54,96	*	3	15	103	190
Koper (Cu)	mg/kg ds	<5,0	7,047	-	5	40	115	190
Kwik (Hg)	mg/kg ds	<0,050	0,0496	-	0,05	0,15	18,1	36
Molybdeen (Mo)	mg/kg ds	<1,5	1,05	-	1,5	1,5	95,8	190
Nikkel (Ni)	mg/kg ds	4	10,94	-	4	35	67,5	100
Lood (Pb)	mg/kg ds	<10	10,86	-	10	50	290	530
Zink (Zn)	mg/kg ds	<20	31,92	-	20	140	430	720
Minerale olie								
Minerale olie (C10-C12)	mg/kg ds	<3,0	10,5					
Minerale olie (C12-C16)	mg/kg ds	<5,0	17,5					
Minerale olie (C16-C21)	mg/kg ds	<5,0	17,5					
Minerale olie (C21-C30)	mg/kg ds	<11	38,5					
Minerale olie (C30-C35)	mg/kg ds	7,5	37,5					
Minerale olie (C35-C40)	mg/kg ds	<6,0	21					
Minerale olie totaal (C10-C40)	mg/kg ds	<35	122,5	-	35	190	2600	5000
Polychloorbifenylen, PCB								
PCB 28	mg/kg ds	<0,0010	0,0035					
PCB 52	mg/kg ds	<0,0010	0,0035					
PCB 101	mg/kg ds	<0,0010	0,0035					
PCB 118	mg/kg ds	<0,0010	0,0035					
PCB 138	mg/kg ds	<0,0010	0,0035					
PCB 153	mg/kg ds	<0,0010	0,0035					
PCB 180	mg/kg ds	<0,0010	0,0035					
PCB (som 7) (factor 0,7)	mg/kg ds	0,0049	0,0245	-	0,007	0,02	0,51	1
Polycyclische Aromatische Koolwaterstoffen, PAH								
Naftaleen	mg/kg ds	<0,050	0,035					
Fenanthreen	mg/kg ds	<0,050	0,035					
Anthraceen	mg/kg ds	<0,050	0,035					
Fluorantheen	mg/kg ds	<0,050	0,035					
Benzo(a)anthraceen	mg/kg ds	<0,050	0,035					
Chryseen	mg/kg ds	<0,050	0,035					
Benzo(k)fluorantheen	mg/kg ds	<0,050	0,035					
Benzo(a)pyreen	mg/kg ds	<0,050	0,035					
Benzo(ghi)peryleen	mg/kg ds	<0,050	0,035					
Indeno(123-cd)pyreen	mg/kg ds	<0,050	0,035					
PAK VROM (10) (factor 0,7)	mg/kg ds	0,35	0,35	-	0,35	1,5	20,8	40

Legenda

Nr. Analytico-nr Monster
 9 11426747 MM11 (50-175)

Eindoordeel: Overschrijding Achtergrondwaarde

Gebruikte afkortingen

- kleiner dan of gelijk aan Achtergrondwaarde
 * groter dan Achtergrondwaarde
 ** groter dan Tussenwaarde
 *** groter dan Interventiewaarde

GSSD Gestandaardiseerd gehalte
 RG Vereiste Rapportagegrens
 AW Achtergrondwaarde
 T Tussenwaarde
 I Interventiewaarde

Deze toetsing is uitgevoerd met behulp van BoToVa.

Zie voor info: <http://www.rwsleefomgeving.nl/onderwerpen/bodem-ondergrond/bbk/instrumenten/botova/>

N.B.: de vermelde tussenwaarde is door PAIS berekend en is niet afkomstig uit BoToVa

BoToVa T12 Toetsing Wbb grond

Projectnummer 20-2159
 Projectnaam Noordwijk
 Ordernummer
 Datum monsternamen 12-06-2020
 Monsternemer Peter Achterberg
 Certificaatnummer 2020093245
 Startdatum 18-06-2020
 Rapportagedatum 19-06-2020

Analyse	Eenheid	1	GSSD	Oordeel	RG	AW	T	I
Bodemtype correctie								
Organische stof		2,3						
Korrelgrootte < 2 µm (Lutum)		20,8						
Voorbehandeling								
Cryogeen malen AS3000		Uitgevoerd						
Bodemkundige analyses								
Droge stof	% (m/m)	73,9	73,9					
Organische stof	% (m/m) ds	2,3	2,3					
Gloeirest	% (m/m) ds	96						
Korrelgrootte < 2 µm (Lutum)	% (m/m) ds	20,8	20,8					
Metalen								
Barium (Ba)	mg/kg ds	28	32,39	-	20	190	555	920
Cadmium (Cd)	mg/kg ds	<0,20	0,185	-	0,2	0,6	6,8	13
Kobalt (Co)	mg/kg ds	7,6	8,742	-	3	15	103	190
Koper (Cu)	mg/kg ds	7	8,732	-	5	40	115	190
Kwik (Hg)	mg/kg ds	<0,050	0,0384	-	0,05	0,15	18,1	36
Molybdeen (Mo)	mg/kg ds	<1,5	1,05	-	1,5	1,5	95,8	190
Nikkel (Ni)	mg/kg ds	20	22,73	-	4	35	67,5	100
Lood (Pb)	mg/kg ds	11	12,79	-	10	50	290	530
Zink (Zn)	mg/kg ds	38	45,92	-	20	140	430	720
Minerale olie								
Minerale olie (C10-C12)	mg/kg ds	<3,0	9,13					
Minerale olie (C12-C16)	mg/kg ds	<5,0	15,22					
Minerale olie (C16-C21)	mg/kg ds	<5,0	15,22					
Minerale olie (C21-C30)	mg/kg ds	<11	33,48					
Minerale olie (C30-C35)	mg/kg ds	<5,0	15,22					
Minerale olie (C35-C40)	mg/kg ds	<6,0	18,26					
Minerale olie totaal (C10-C40)	mg/kg ds	<35	106,5	-	35	190	2600	5000
Polychlorobifenyleen, PCB								
PCB 28	mg/kg ds	<0,0010	0,003					
PCB 52	mg/kg ds	<0,0010	0,003					
PCB 101	mg/kg ds	<0,0010	0,003					
PCB 118	mg/kg ds	<0,0010	0,003					
PCB 138	mg/kg ds	<0,0010	0,003					
PCB 153	mg/kg ds	<0,0010	0,003					
PCB 180	mg/kg ds	<0,0010	0,003					
PCB (som 7) (factor 0,7)	mg/kg ds	0,0049	0,0213	-	0,007	0,02	0,51	1
Polycyclische Aromatische Koolwaterstoffen, PAH								
Naftaleen	mg/kg ds	<0,050	0,035					
Fenanthreen	mg/kg ds	<0,050	0,035					
Anthraceen	mg/kg ds	<0,050	0,035					
Fluorantheen	mg/kg ds	<0,050	0,035					
Benzo(a)anthraceen	mg/kg ds	<0,050	0,035					
Chryseen	mg/kg ds	<0,050	0,035					
Benzo(k)fluorantheen	mg/kg ds	<0,050	0,035					
Benzo(a)pyreen	mg/kg ds	<0,050	0,035					
Benzo(ghi)peryleen	mg/kg ds	<0,050	0,035					
Indeno(123-cd)pyreen	mg/kg ds	<0,050	0,035					
PAK VROM (10) (factor 0,7)	mg/kg ds	0,35	0,35	-	0,35	1,5	20,8	40

Legenda

Nr. Analytico-nr Monster
 1 11426628 MM07 (100-150)

Eindoordeel: Voldoet aan Achtergrondwaarde

Gebruikte afkortingen

- kleiner dan of gelijk aan Achtergrondwaarde
 * groter dan Achtergrondwaarde
 ** groter dan Tussenwaarde
 *** groter dan Interventiewaarde

GSSD Gestandaardiseerd gehalte
 RG Vereiste Rapportagegrens
 AW Achtergrondwaarde
 T Tussenwaarde
 I Interventiewaarde

Deze toetsing is uitgevoerd met behulp van BoToVa.

Zie voor info: <http://www.rwsleefomgeving.nl/onderwerpen/bodem-ondergrond/bbk/instrumenten/botova/>

N.B.: de vermelde tussenwaarde is door PAIS berekend en is niet afkomstig uit BoToVa

BoToVa T12 Toetsing Wbb grond

Projectnummer 20-2159
 Projectnaam Noordwijk
 Ordernummer
 Datum monsternamen 16-06-2020
 Monsternemer Peter Achterberg
 Certificaatnummer 2020093338
 Startdatum 18-06-2020
 Rapportagedatum 24-06-2020

Analyse	Eenheid	1	GSSD	Oordeel	RG	AW	T	I
Bodemtype correctie								
Organische stof		1,5						
Korrelgrootte < 2 µm (Lutum)		25						
Voorbehandeling								
Cryogeen malen AS3000		Uitgevoerd						
Bodemkundige analyses								
Droge stof	% (m/m)	82,3	82,3					
Organische stof	% (m/m) ds	1,5	1,5					
Gloeiorest	% (m/m) ds	98						
Organo chloorbestrijdingsmiddelen, OCB								
alfa-HCH	mg/kg ds	<0,0010	0,0035	-	0,001	0,001	8,5	17
beta-HCH	mg/kg ds	<0,0010	0,0035	-	0,001	0,002	0,801	1,6
gamma-HCH	mg/kg ds	<0,0010	0,0035	-	0,001	0,003	0,602	1,2
delta-HCH	mg/kg ds	<0,0010	0,0035					
Hexachloorbenzeen	mg/kg ds	<0,0010	0,0035	-	0,003	0,0085	1	2
Heptachloor	mg/kg ds	<0,0010	0,0035	-	0,001	0,0007	2	4
Heptachloorepoxide(cis- of A)	mg/kg ds	<0,0010	0,0035					
Heptachloorepoxide(trans- of B)	mg/kg ds	<0,0010	0,0035					
Hexachloorbutadien	mg/kg ds	<0,0010	0,0035	-	0,001	0,003		
Aldrin	mg/kg ds	<0,0010	0,0035		0,001			0,32
Dieldrin	mg/kg ds	0,029	0,145					
Endrin	mg/kg ds	<0,0010	0,0035					
Isodrin	mg/kg ds	<0,0010	0,0035					
Telodrin	mg/kg ds	<0,0010	0,0035					
alfa-Endosulfan	mg/kg ds	<0,0010	0,0035	-	0,001	0,0009	2	4
beta-Endosulfan	mg/kg ds	<0,0010	0,0035					
Endosulfansulfaat	mg/kg ds	<0,0020	0,007					
alfa-Chloordaan	mg/kg ds	<0,0010	0,0035					
gamma-Chloordaan	mg/kg ds	<0,0010	0,0035					
o,p'-DDT	mg/kg ds	<0,0010	0,0035					
p,p'-DDT	mg/kg ds	0,0042	0,021					
o,p'-DDE	mg/kg ds	<0,0010	0,0035					
p,p'-DDE	mg/kg ds	0,003	0,015					
o,p'-DDD	mg/kg ds	<0,0010	0,0035					
p,p'-DDD	mg/kg ds	0,0014	0,007					
HCH (som) (factor 0,7)	mg/kg ds	0,0021						
Drins (som) (factor 0,7)	mg/kg ds	0,031	0,152	*	0,003	0,015	2,01	4
Heptachloorepoxide (som) (factor 0,7)	mg/kg ds	0,0014	0,007	-	0,002	0,002	2	4
DDD (som) (factor 0,7)	mg/kg ds	0,0021	0,0105	-	0,002	0,02	17	34
DDE (som) (factor 0,7)	mg/kg ds	0,0037	0,0185	-	0,002	0,1	1,2	2,3
DDT (som) (factor 0,7)	mg/kg ds	0,0049	0,0245	-	0,006	0,2	0,95	1,7
DDX (som) (factor 0,7)	mg/kg ds	0,011						
Chloordaan (som) (factor 0,7)	mg/kg ds	0,0014	0,007	-	0,002	0,002	2	4
OCB (som) LB (factor 0,7)	mg/kg ds	0,05	0,2475	-	0,0056	0,4		
OCB (som) WB (factor 0,7)	mg/kg ds	0,051						

Legenda

Nr. Analytico-nr Monster
 1 11426960 MM102 (0-25)

Eindoordeel: Overschrijding Achtergrondwaarde

Gebruikte afkortingen

- kleiner dan of gelijk aan Achtergrondwaarde
 * groter dan Achtergrondwaarde
 ** groter dan Tussenwaarde
 *** groter dan Interventiewaarde

GSSD Gestandaardiseerd gehalte
 RG Vereiste Rapportagegrens
 AW Achtergrondwaarde
 T Tussenwaarde
 I Interventiewaarde

Deze toetsing is uitgevoerd met behulp van BoToVa.

Zie voor info: <http://www.rvnsleefomgeving.nl/onderwerpen/bodem-ondergrond/bbk/instrumenten/botova/>

N.B.: de vermelde tussenwaarde is door PAIS berekend en is niet afkomstig uit BoToVa

BoToVa T12 Toetsing Wbb grond

Projectnummer 20-2159
 Projectnaam Noordwijk
 Ordernummer
 Datum monsternamen 16-06-2020
 Monsternemer Peter Achterberg
 Certificaatnummer 2020093338
 Startdatum 18-06-2020
 Rapportagedatum 24-06-2020

Analyse	Eenheid	2	GSSD	Oordeel	RG	AW	T	I
Bodemtype correctie								
Organische stof		1,8						
Korrelgrootte < 2 µm (Lutum)		25						
Voorbehandeling								
Cryogeen malen AS3000		Uitgevoerd						
Bodemkundige analyses								
Droge stof	% (m/m)	83,8	83,8					
Organische stof	% (m/m) ds	1,8	1,8					
Gloeiorest	% (m/m) ds	98						
Organo chloorbestrijdingsmiddelen, OCB								
alfa-HCH	mg/kg ds	<0,0010	0,0035	-	0,001	0,001	8,5	17
beta-HCH	mg/kg ds	<0,0010	0,0035	-	0,001	0,002	0,801	1,6
gamma-HCH	mg/kg ds	<0,0010	0,0035	-	0,001	0,003	0,602	1,2
delta-HCH	mg/kg ds	<0,0010	0,0035					
Hexachloorbenzeen	mg/kg ds	<0,0010	0,0035	-	0,003	0,0085	1	2
Heptachloor	mg/kg ds	<0,0010	0,0035	-	0,001	0,0007	2	4
Heptachloorepoxide(cis- of A)	mg/kg ds	<0,0010	0,0035					
Heptachloorepoxide(trans- of B)	mg/kg ds	<0,0010	0,0035					
Hexachloorbutadien	mg/kg ds	<0,0010	0,0035	-	0,001	0,003		
Aldrin	mg/kg ds	0,0016	0,008		0,001			0,32
Dieldrin	mg/kg ds	0,042	0,21					
Endrin	mg/kg ds	<0,0010	0,0035					
Isodrin	mg/kg ds	<0,0010	0,0035					
Telodrin	mg/kg ds	<0,0010	0,0035					
alfa-Endosulfan	mg/kg ds	<0,0010	0,0035	-	0,001	0,0009	2	4
beta-Endosulfan	mg/kg ds	<0,0010	0,0035					
Endosulfansulfaat	mg/kg ds	<0,0020	0,007					
alfa-Chloordaan	mg/kg ds	<0,0010	0,0035					
gamma-Chloordaan	mg/kg ds	<0,0010	0,0035					
o,p'-DDT	mg/kg ds	<0,0010	0,0035					
p,p'-DDT	mg/kg ds	<0,0010	0,0035					
o,p'-DDE	mg/kg ds	<0,0010	0,0035					
p,p'-DDE	mg/kg ds	0,004	0,02					
o,p'-DDD	mg/kg ds	<0,0010	0,0035					
p,p'-DDD	mg/kg ds	0,0012	0,006					
HCH (som) (factor 0,7)	mg/kg ds	0,0021						
Drins (som) (factor 0,7)	mg/kg ds	0,044	0,2215	*	0,003	0,015	2,01	4
Heptachloorepoxide (som) (factor 0,7)	mg/kg ds	0,0014	0,007	-	0,002	0,002	2	4
DDD (som) (factor 0,7)	mg/kg ds	0,0019	0,0095	-	0,002	0,02	17	34
DDE (som) (factor 0,7)	mg/kg ds	0,0047	0,0235	-	0,002	0,1	1,2	2,3
DDT (som) (factor 0,7)	mg/kg ds	0,0014	0,007	-	0,006	0,2	0,95	1,7
DDX (som) (factor 0,7)	mg/kg ds	0,008						
Chloordaan (som) (factor 0,7)	mg/kg ds	0,0014	0,007	-	0,002	0,002	2	4
OCB (som) LB (factor 0,7)	mg/kg ds	0,061	0,3035	-	0,0056	0,4		
OCB (som) WB (factor 0,7)	mg/kg ds	0,062						

Legenda

Nr. Analytico-nr Monster
 2 11426961 MM103 (0-25)

Eindoordeel: Overschrijding Achtergrondwaarde

Gebruikte afkortingen

- kleiner dan of gelijk aan Achtergrondwaarde
 * groter dan Achtergrondwaarde
 ** groter dan Tussenwaarde
 *** groter dan Interventiewaarde

GSSD Gestandaardiseerd gehalte
 RG Vereiste Rapportagegrens
 AW Achtergrondwaarde
 T Tussenwaarde
 I Interventiewaarde

Deze toetsing is uitgevoerd met behulp van BoToVa.

Zie voor info: <http://www.rvnsleefomgeving.nl/onderwerpen/bodem-ondergrond/bbk/instrumenten/botova/>

N.B.: de vermelde tussenwaarde is door PAIS berekend en is niet afkomstig uit BoToVa

BoToVa T12 Toetsing Wbb grond

Projectnummer 20-2159
 Projectnaam Noordwijk
 Ordernummer
 Datum monsternamen 16-06-2020
 Monsternemer Peter Achterberg
 Certificaatnummer 2020093338
 Startdatum 18-06-2020
 Rapportagedatum 24-06-2020

Analyse	Eenheid	3	GSSD	Oordeel	RG	AW	T	I
Bodemtype correctie								
Organische stof		1,3						
Korrelgrootte < 2 µm (Lutum)		25						
Voorbehandeling								
Cryogeen malen AS3000		Uitgevoerd						
Bodemkundige analyses								
Droge stof	% (m/m)	88,1	88,1					
Organische stof	% (m/m) ds	1,3	1,3					
Gloeirest	% (m/m) ds	98						
Organo chloorbestrijdingsmiddelen, OCB								
alfa-HCH	mg/kg ds	<0,0010	0,0035	-	0,001	0,001	8,5	17
beta-HCH	mg/kg ds	<0,0010	0,0035	-	0,001	0,002	0,801	1,6
gamma-HCH	mg/kg ds	<0,0010	0,0035	-	0,001	0,003	0,602	1,2
delta-HCH	mg/kg ds	<0,0010	0,0035					
Hexachloorbenzeen	mg/kg ds	0,0051	0,0255	*	0,003	0,0085	1	2
Heptachloor	mg/kg ds	<0,0010	0,0035	-	0,001	0,0007	2	4
Heptachloorepoxide(cis- of A)	mg/kg ds	0,0034	0,017					
Heptachloorepoxide(trans- of B)	mg/kg ds	<0,0010	0,0035					
Hexachloorbutadien	mg/kg ds	<0,0010	0,0035	-	0,001	0,003		
Aldrin	mg/kg ds	<0,0010	0,0035		0,001			0,32
Dieldrin	mg/kg ds	0,028	0,14					
Endrin	mg/kg ds	<0,0010	0,0035					
Isodrin	mg/kg ds	<0,0010	0,0035					
Telodrin	mg/kg ds	<0,0010	0,0035					
alfa-Endosulfan	mg/kg ds	<0,0010	0,0035	-	0,001	0,0009	2	4
beta-Endosulfan	mg/kg ds	<0,0010	0,0035					
Endosulfansulfaat	mg/kg ds	<0,0020	0,007					
alfa-Chloordaan	mg/kg ds	0,0089	0,0445					
gamma-Chloordaan	mg/kg ds	0,011	0,055					
o,p'-DDT	mg/kg ds	<0,0010	0,0035					
p,p'-DDT	mg/kg ds	0,01	0,05					
o,p'-DDE	mg/kg ds	<0,0010	0,0035					
p,p'-DDE	mg/kg ds	0,013	0,065					
o,p'-DDD	mg/kg ds	<0,0010	0,0035					
p,p'-DDD	mg/kg ds	0,0029	0,0145					
HCH (som) (factor 0,7)	mg/kg ds	0,0021						
Drins (som) (factor 0,7)	mg/kg ds	0,029	0,147	*	0,003	0,015	2,01	4
Heptachloorepoxide (som) (factor 0,7)	mg/kg ds	0,0041	0,0205	*	0,002	0,002	2	4
DDD (som) (factor 0,7)	mg/kg ds	0,0036	0,018	-	0,002	0,02	17	34
DDE (som) (factor 0,7)	mg/kg ds	0,014	0,0685	-	0,002	0,1	1,2	2,3
DDT (som) (factor 0,7)	mg/kg ds	0,011	0,0535	-	0,006	0,2	0,95	1,7
DDX (som) (factor 0,7)	mg/kg ds	0,029						
Chloordaan (som) (factor 0,7)	mg/kg ds	0,02	0,0995	*	0,002	0,002	2	4
OCB (som) LB (factor 0,7)	mg/kg ds	0,091	0,457	*	0,0056	0,4		
OCB (som) WB (factor 0,7)	mg/kg ds	0,088						

Legenda

Nr. Analytico-nr Monster
 3 11426962 MM104 (0-25)

Eindoordeel: Overschrijding Achtergrondwaarde

Gebruikte afkortingen

- kleiner dan of gelijk aan Achtergrondwaarde
 * groter dan Achtergrondwaarde
 ** groter dan Tussenwaarde
 *** groter dan Interventiewaarde

GSSD Gestandaardiseerd gehalte
 RG Vereiste Rapportagegrens
 AW Achtergrondwaarde
 T Tussenwaarde
 I Interventiewaarde

Deze toetsing is uitgevoerd met behulp van BoToVa.

Zie voor info: <http://www.rvnsleefomgeving.nl/onderwerpen/bodem-ondergrond/bbk/instrumenten/botova/>

N.B.: de vermelde tussenwaarde is door PAIS berekend en is niet afkomstig uit BoToVa

BoToVa T12 Toetsing Wbb grond

Projectnummer 20-2159
 Projectnaam Noordwijk
 Ordernummer
 Datum monsternamen 16-06-2020
 Monsternemer Peter Achterberg
 Certificaatnummer 2020093338
 Startdatum 18-06-2020
 Rapportagedatum 24-06-2020

Analyse	Eenheid	4	GSSD	Oordeel	RG	AW	T	I
Bodemtype correctie								
Organische stof		1,3						
Korrelgrootte < 2 µm (Lutum)		25						
Voorbehandeling								
Cryogeen malen AS3000		Uitgevoerd						
Bodemkundige analyses								
Droge stof	% (m/m)	91,4	91,4					
Organische stof	% (m/m) ds	1,3	1,3					
Gloeirest	% (m/m) ds	98						
Organo chloorbestrijdingsmiddelen, OCB								
alfa-HCH	mg/kg ds	<0,0010	0,0035	-	0,001	0,001	8,5	17
beta-HCH	mg/kg ds	<0,0010	0,0035	-	0,001	0,002	0,801	1,6
gamma-HCH	mg/kg ds	<0,0010	0,0035	-	0,001	0,003	0,602	1,2
delta-HCH	mg/kg ds	<0,0010	0,0035					
Hexachloorbenzeen	mg/kg ds	0,0026	0,013	*	0,003	0,0085	1	2
Heptachloor	mg/kg ds	<0,0010	0,0035	-	0,001	0,0007	2	4
Heptachloorepoxide(cis- of A)	mg/kg ds	<0,0010	0,0035					
Heptachloorepoxide(trans- of B)	mg/kg ds	<0,0010	0,0035					
Hexachloorbutadien	mg/kg ds	<0,0010	0,0035	-	0,001	0,003		
Aldrin	mg/kg ds	<0,0010	0,0035		0,001			0,32
Dieldrin	mg/kg ds	0,0032	0,016					
Endrin	mg/kg ds	<0,0010	0,0035					
Isodrin	mg/kg ds	<0,0010	0,0035					
Telodrin	mg/kg ds	<0,0010	0,0035					
alfa-Endosulfan	mg/kg ds	<0,0010	0,0035	-	0,001	0,0009	2	4
beta-Endosulfan	mg/kg ds	<0,0010	0,0035					
Endosulfansulfaat	mg/kg ds	<0,0020	0,007					
alfa-Chloordaan	mg/kg ds	<0,0010	0,0035					
gamma-Chloordaan	mg/kg ds	<0,0010	0,0035					
o,p'-DDT	mg/kg ds	<0,0010	0,0035					
p,p'-DDT	mg/kg ds	<0,0010	0,0035					
o,p'-DDE	mg/kg ds	<0,0010	0,0035					
p,p'-DDE	mg/kg ds	<0,0010	0,0035					
o,p'-DDD	mg/kg ds	<0,0010	0,0035					
p,p'-DDD	mg/kg ds	<0,0010	0,0035					
HCH (som) (factor 0,7)	mg/kg ds	0,0021						
Drins (som) (factor 0,7)	mg/kg ds	0,0046	0,023	*	0,003	0,015	2,01	4
Heptachloorepoxide (som) (factor 0,7)	mg/kg ds	0,0014	0,007	-	0,002	0,002	2	4
DDD (som) (factor 0,7)	mg/kg ds	0,0014	0,007	-	0,002	0,02	17	34
DDE (som) (factor 0,7)	mg/kg ds	0,0014	0,007	-	0,002	0,1	1,2	2,3
DDT (som) (factor 0,7)	mg/kg ds	0,0014	0,007	-	0,006	0,2	0,95	1,7
DDX (som) (factor 0,7)	mg/kg ds	0,0042						
Chloordaan (som) (factor 0,7)	mg/kg ds	0,0014	0,007	-	0,002	0,002	2	4
OCB (som) LB (factor 0,7)	mg/kg ds	0,019	0,0955	-	0,0056	0,4		
OCB (som) WB (factor 0,7)	mg/kg ds	0,019						

Legenda

Nr. Analytico-nr Monster
 4 11426963 MM105 (0-25)

Eindoordeel: Voldoet aan Achtergrondwaarde

Gebruikte afkortingen

- kleiner dan of gelijk aan Achtergrondwaarde
 * groter dan Achtergrondwaarde
 ** groter dan Tussenwaarde
 *** groter dan Interventiewaarde

GSSD Gestandaardiseerd gehalte
 RG Vereiste Rapportagegrens
 AW Achtergrondwaarde
 T Tussenwaarde
 I Interventiewaarde

Deze toetsing is uitgevoerd met behulp van BoToVa.

Zie voor info: <http://www.rvnsleefomgeving.nl/onderwerpen/bodem-ondergrond/bbk/instrumenten/botova/>

N.B.: de vermelde tussenwaarde is door PAIS berekend en is niet afkomstig uit BoToVa

BoToVa T12 Toetsing Wbb grond

Projectnummer 20-2159
 Projectnaam Noordwijk
 Ordernummer
 Datum monsternamen 16-06-2020
 Monsternemer Peter Achterberg
 Certificaatnummer 2020093338
 Startdatum 18-06-2020
 Rapportagedatum 24-06-2020

Analyse	Eenheid	5	GSSD	Oordeel	RG	AW	T	I
Bodemtype correctie								
Organische stof		1,2						
Korrelgrootte < 2 µm (Lutum)		25						
Voorbehandeling								
Cryogeen malen AS3000		Uitgevoerd						
Bodemkundige analyses								
Droge stof	% (m/m)	86,8	86,8					
Organische stof	% (m/m) ds	1,2	1,2					
Gloeirest	% (m/m) ds	98						
Organo chloorbestrijdingsmiddelen, OCB								
alfa-HCH	mg/kg ds	<0,0010	0,0035	-	0,001	0,001	8,5	17
beta-HCH	mg/kg ds	<0,0010	0,0035	-	0,001	0,002	0,801	1,6
gamma-HCH	mg/kg ds	<0,0010	0,0035	-	0,001	0,003	0,602	1,2
delta-HCH	mg/kg ds	<0,0010	0,0035					
Hexachloorbenzeen	mg/kg ds	0,0063	0,0315	*	0,003	0,0085	1	2
Heptachloor	mg/kg ds	<0,0010	0,0035	-	0,001	0,0007	2	4
Heptachloorepoxide(cis- of A)	mg/kg ds	0,015	0,075					
Heptachloorepoxide(trans- of B)	mg/kg ds	<0,0010	0,0035					
Hexachloorbutadien	mg/kg ds	<0,0010	0,0035	-	0,001	0,003		
Aldrin	mg/kg ds	<0,0010	0,0035		0,001			0,32
Dieldrin	mg/kg ds	0,022	0,11					
Endrin	mg/kg ds	<0,0010	0,0035					
Isodrin	mg/kg ds	<0,0010	0,0035					
Telodrin	mg/kg ds	<0,0010	0,0035					
alfa-Endosulfan	mg/kg ds	<0,0010	0,0035	-	0,001	0,0009	2	4
beta-Endosulfan	mg/kg ds	<0,0010	0,0035					
Endosulfansulfaat	mg/kg ds	<0,0020	0,007					
alfa-Chloordaan	mg/kg ds	0,04	0,2					
gamma-Chloordaan	mg/kg ds	0,049	0,245					
o,p'-DDT	mg/kg ds	<0,0010	0,0035					
p,p'-DDT	mg/kg ds	0,007	0,035					
o,p'-DDE	mg/kg ds	<0,0010	0,0035					
p,p'-DDE	mg/kg ds	0,0053	0,0265					
o,p'-DDD	mg/kg ds	<0,0010	0,0035					
p,p'-DDD	mg/kg ds	0,0021	0,0105					
HCH (som) (factor 0,7)	mg/kg ds	0,0021						
Drins (som) (factor 0,7)	mg/kg ds	0,023	0,117	*	0,003	0,015	2,01	4
Heptachloorepoxide (som) (factor 0,7)	mg/kg ds	0,016	0,0785	*	0,002	0,002	2	4
DDD (som) (factor 0,7)	mg/kg ds	0,0028	0,014	-	0,002	0,02	17	34
DDE (som) (factor 0,7)	mg/kg ds	0,006	0,03	-	0,002	0,1	1,2	2,3
DDT (som) (factor 0,7)	mg/kg ds	0,0077	0,0385	-	0,006	0,2	0,95	1,7
DDX (som) (factor 0,7)	mg/kg ds	0,017						
Chloordaan (som) (factor 0,7)	mg/kg ds	0,089	0,445	*	0,002	0,002	2	4
OCB (som) LB (factor 0,7)	mg/kg ds	0,15	0,779	*	0,0056	0,4		
OCB (som) WB (factor 0,7)	mg/kg ds	0,15						

Legenda

Nr. Analytico-nr Monster
 5 11426964 MM106 (0-25)

Eindoordeel: Overschrijding Achtergrondwaarde

Gebruikte afkortingen

- kleiner dan of gelijk aan Achtergrondwaarde
 * groter dan Achtergrondwaarde
 ** groter dan Tussenwaarde
 *** groter dan Interventiewaarde

GSSD Gestandaardiseerd gehalte
 RG Vereiste Rapportagegrens
 AW Achtergrondwaarde
 T Tussenwaarde
 I Interventiewaarde

Deze toetsing is uitgevoerd met behulp van BoToVa.
 Zie voor info: <http://www.rvnsleefomgeving.nl/onderwerpen/bodem-ondergrond/bbk/instrumenten/botova/>
 N.B.: de vermelde tussenwaarde is door PAIS berekend en is niet afkomstig uit BoToVa

BoToVa T12 Toetsing Wbb grond

Projectnummer 20-2159
 Projectnaam Noordwijk
 Ordernummer
 Datum monsternamen 16-06-2020
 Monsternemer Peter Achterberg
 Certificaatnummer 2020093338
 Startdatum 18-06-2020
 Rapportagedatum 24-06-2020

Analyse	Eenheid	6	GSSD	Oordeel	RG	AW	T	I
Bodemtype correctie								
Organische stof		1,4						
Korrelgrootte < 2 µm (Lutum)		25						
Voorbehandeling								
Cryogeen malen AS3000		Uitgevoerd						
Bodemkundige analyses								
Droge stof	% (m/m)	92,1	92,1					
Organische stof	% (m/m) ds	1,4	1,4					
Gloeirest	% (m/m) ds	98						
Organo chloorbestrijdingsmiddelen, OCB								
alfa-HCH	mg/kg ds	<0,0010	0,0035	-	0,001	0,001	8,5	17
beta-HCH	mg/kg ds	<0,0010	0,0035	-	0,001	0,002	0,801	1,6
gamma-HCH	mg/kg ds	<0,0010	0,0035	-	0,001	0,003	0,602	1,2
delta-HCH	mg/kg ds	<0,0010	0,0035					
Hexachloorbenzeen	mg/kg ds	0,014	0,07	*	0,003	0,0085	1	2
Heptachloor	mg/kg ds	<0,0010	0,0035	-	0,001	0,0007	2	4
Heptachloorpoxide(cis- of A)	mg/kg ds	0,0011	0,0055					
Heptachloorpoxide(trans- of B)	mg/kg ds	<0,0010	0,0035					
Hexachloorbutadien	mg/kg ds	<0,0010	0,0035	-	0,001	0,003		
Aldrin	mg/kg ds	0,0029	0,0145		0,001			0,32
Dieldrin	mg/kg ds	0,033	0,165					
Endrin	mg/kg ds	<0,0010	0,0035					
Isodrin	mg/kg ds	<0,0010	0,0035					
Telodrin	mg/kg ds	<0,0010	0,0035					
alfa-Endosulfan	mg/kg ds	<0,0010	0,0035	-	0,001	0,0009	2	4
beta-Endosulfan	mg/kg ds	<0,0010	0,0035					
Endosulfansulfaat	mg/kg ds	<0,0020	0,007					
alfa-Chloordaan	mg/kg ds	0,0011	0,0055					
gamma-Chloordaan	mg/kg ds	0,0032	0,016					
o,p'-DDT	mg/kg ds	<0,0010	0,0035					
p,p'-DDT	mg/kg ds	0,0076	0,038					
o,p'-DDE	mg/kg ds	<0,0010	0,0035					
p,p'-DDE	mg/kg ds	0,0089	0,0445					
o,p'-DDD	mg/kg ds	0,0021	0,0105					
p,p'-DDD	mg/kg ds	0,006	0,03					
HCH (som) (factor 0,7)	mg/kg ds	0,0021						
Drins (som) (factor 0,7)	mg/kg ds	0,036	0,183	*	0,003	0,015	2,01	4
Heptachloorpoxide (som) (factor 0,7)	mg/kg ds	0,0018	0,009	*	0,002	0,002	2	4
DDD (som) (factor 0,7)	mg/kg ds	0,0081	0,0405	*	0,002	0,02	17	34
DDE (som) (factor 0,7)	mg/kg ds	0,0096	0,048	-	0,002	0,1	1,2	2,3
DDT (som) (factor 0,7)	mg/kg ds	0,0083	0,0415	-	0,006	0,2	0,95	1,7
DDX (som) (factor 0,7)	mg/kg ds	0,026						
Chloordaan (som) (factor 0,7)	mg/kg ds	0,0042	0,0215	*	0,002	0,002	2	4
OCB (som) LB (factor 0,7)	mg/kg ds	0,087	0,438	*	0,0056	0,4		
OCB (som) WB (factor 0,7)	mg/kg ds	0,075						

Legenda

Nr. Analytico-nr Monster
 6 11426965 MM107 (0-25)

Eindoordeel: Overschrijding Achtergrondwaarde

Gebruikte afkortingen

- kleiner dan of gelijk aan Achtergrondwaarde
 * groter dan Achtergrondwaarde
 ** groter dan Tussenwaarde
 *** groter dan Interventiewaarde

GSSD Gestandaardiseerd gehalte
 RG Vereiste Rapportagegrens
 AW Achtergrondwaarde
 T Tussenwaarde
 I Interventiewaarde

Deze toetsing is uitgevoerd met behulp van BoToVa.

Zie voor info: <http://www.rvnsleefomgeving.nl/onderwerpen/bodem-ondergrond/bbk/instrumenten/botova/>

N.B.: de vermelde tussenwaarde is door PAIS berekend en is niet afkomstig uit BoToVa

BoToVa T12 Toetsing Wbb grond

Projectnummer 20-2159
 Projectnaam Noordwijk
 Ordernummer
 Datum monsternamen 16-06-2020
 Monsternemer Peter Achterberg
 Certificaatnummer 2020093338
 Startdatum 18-06-2020
 Rapportagedatum 24-06-2020

Analyse	Eenheid	7	GSSD	Oordeel	RG	AW	T	I
Bodemtype correctie								
Organische stof		1,3						
Korrelgrootte < 2 µm (Lutum)		25						
Voorbehandeling								
Cryogeen malen AS3000		Uitgevoerd						
Bodemkundige analyses								
Droge stof	% (m/m)	87,1	87,1					
Organische stof	% (m/m) ds	1,3	1,3					
Gloeiorest	% (m/m) ds	98						
Organo chloorbestrijdingsmiddelen, OCB								
alfa-HCH	mg/kg ds	<0,0010	0,0035	-	0,001	0,001	8,5	17
beta-HCH	mg/kg ds	<0,0010	0,0035	-	0,001	0,002	0,801	1,6
gamma-HCH	mg/kg ds	<0,0010	0,0035	-	0,001	0,003	0,602	1,2
delta-HCH	mg/kg ds	<0,0010	0,0035					
Hexachloorbenzeen	mg/kg ds	<0,0010	0,0035	-	0,003	0,0085	1	2
Heptachloor	mg/kg ds	<0,0010	0,0035	-	0,001	0,0007	2	4
Heptachloorepoxide(cis- of A)	mg/kg ds	<0,0010	0,0035					
Heptachloorepoxide(trans- of B)	mg/kg ds	<0,0010	0,0035					
Hexachloorbutadien	mg/kg ds	<0,0010	0,0035	-	0,001	0,003		
Aldrin	mg/kg ds	<0,0010	0,0035		0,001			0,32
Dieldrin	mg/kg ds	0,0037	0,0185					
Endrin	mg/kg ds	<0,0010	0,0035					
Isodrin	mg/kg ds	<0,0010	0,0035					
Telodrin	mg/kg ds	<0,0010	0,0035					
alfa-Endosulfan	mg/kg ds	<0,0010	0,0035	-	0,001	0,0009	2	4
beta-Endosulfan	mg/kg ds	<0,0010	0,0035					
Endosulfansulfaat	mg/kg ds	<0,0020	0,007					
alfa-Chloordaan	mg/kg ds	<0,0010	0,0035					
gamma-Chloordaan	mg/kg ds	<0,0010	0,0035					
o,p'-DDT	mg/kg ds	0,0017	0,0085					
p,p'-DDT	mg/kg ds	0,016	0,08					
o,p'-DDE	mg/kg ds	<0,0010	0,0035					
p,p'-DDE	mg/kg ds	0,0063	0,0315					
o,p'-DDD	mg/kg ds	<0,0010	0,0035					
p,p'-DDD	mg/kg ds	0,0028	0,014					
HCH (som) (factor 0,7)	mg/kg ds	0,0021						
Drins (som) (factor 0,7)	mg/kg ds	0,0051	0,0255	*	0,003	0,015	2,01	4
Heptachloorepoxide (som) (factor 0,7)	mg/kg ds	0,0014	0,007	-	0,002	0,002	2	4
DDD (som) (factor 0,7)	mg/kg ds	0,0035	0,0175	-	0,002	0,02	17	34
DDE (som) (factor 0,7)	mg/kg ds	0,007	0,035	-	0,002	0,1	1,2	2,3
DDT (som) (factor 0,7)	mg/kg ds	0,018	0,0885	-	0,006	0,2	0,95	1,7
DDX (som) (factor 0,7)	mg/kg ds	0,029						
Chloordaan (som) (factor 0,7)	mg/kg ds	0,0014	0,007	-	0,002	0,002	2	4
OCB (som) LB (factor 0,7)	mg/kg ds	0,042	0,2085	-	0,0056	0,4		
OCB (som) WB (factor 0,7)	mg/kg ds	0,044						

Legenda

Nr. Analytico-nr Monster
 7 11426966 MM108 (0-25)

Eindoordeel: Voldoet aan Achtergrondwaarde

Gebruikte afkortingen

- kleiner dan of gelijk aan Achtergrondwaarde
 * groter dan Achtergrondwaarde
 ** groter dan Tussenwaarde
 *** groter dan Interventiewaarde

GSSD Gestandaardiseerd gehalte
 RG Vereiste Rapportagegrens
 AW Achtergrondwaarde
 T Tussenwaarde
 I Interventiewaarde

Deze toetsing is uitgevoerd met behulp van BoToVa.

Zie voor info: <http://www.rvnsleefomgeving.nl/onderwerpen/bodem-ondergrond/bbk/instrumenten/botova/>

N.B.: de vermelde tussenwaarde is door PAIS berekend en is niet afkomstig uit BoToVa

BoToVa T12 Toetsing Wbb grond

Projectnummer 20-2159
 Projectnaam Noordwijk
 Ordernummer
 Datum monsternamen 16-06-2020
 Monsternemer Peter Achterberg
 Certificaatnummer 2020093338
 Startdatum 18-06-2020
 Rapportagedatum 24-06-2020

Analyse	Eenheid	8	GSSD	Oordeel	RG	AW	T	I
Bodemtype correctie								
Organische stof		0,8						
Korrelgrootte < 2 µm (Lutum)		25						
Voorbehandeling								
Cryogeen malen AS3000		Uitgevoerd						
Bodemkundige analyses								
Droge stof	% (m/m)	84,3	84,3					
Organische stof	% (m/m) ds	0,8	0,8					
Gloeiorest	% (m/m) ds	99						
Organo chloorbestrijdingsmiddelen, OCB								
alfa-HCH	mg/kg ds	<0,0010	0,0035	-	0,001	0,001	8,5	17
beta-HCH	mg/kg ds	<0,0010	0,0035	-	0,001	0,002	0,801	1,6
gamma-HCH	mg/kg ds	<0,0010	0,0035	-	0,001	0,003	0,602	1,2
delta-HCH	mg/kg ds	<0,0010	0,0035					
Hexachloorbenzeen	mg/kg ds	0,0035	0,0175	*	0,003	0,0085	1	2
Heptachloor	mg/kg ds	<0,0010	0,0035	-	0,001	0,0007	2	4
Heptachloorepoxide(cis- of A)	mg/kg ds	<0,0010	0,0035					
Heptachloorepoxide(trans- of B)	mg/kg ds	<0,0010	0,0035					
Hexachloorbutadien	mg/kg ds	<0,0010	0,0035	-	0,001	0,003		
Aldrin	mg/kg ds	0,84	4,2	***	0,001			0,32
Dieldrin	mg/kg ds	0,024	0,12					
Endrin	mg/kg ds	<0,0010	0,0035					
Isodrin	mg/kg ds	0,024	0,12					
Telodrin	mg/kg ds	<0,0010	0,0035					
alfa-Endosulfan	mg/kg ds	<0,0010	0,0035	-	0,001	0,0009	2	4
beta-Endosulfan	mg/kg ds	<0,0010	0,0035					
Endosulfansulfaat	mg/kg ds	<0,0020	0,007					
alfa-Chloordaan	mg/kg ds	0,014	0,07					
gamma-Chloordaan	mg/kg ds	0,011	0,055					
o,p'-DDT	mg/kg ds	<0,0010	0,0035					
p,p'-DDT	mg/kg ds	<0,0010	0,0035					
o,p'-DDE	mg/kg ds	<0,0010	0,0035					
p,p'-DDE	mg/kg ds	0,0021	0,0105					
o,p'-DDD	mg/kg ds	<0,0010	0,0035					
p,p'-DDD	mg/kg ds	0,0013	0,0065					
HCH (som) (factor 0,7)	mg/kg ds	0,0021						
Drins (som) (factor 0,7)	mg/kg ds	0,87	4,324	***	0,003	0,015	2,01	4
Heptachloorepoxide (som) (factor 0,7)	mg/kg ds	0,0014	0,007	-	0,002	0,002	2	4
DDD (som) (factor 0,7)	mg/kg ds	0,002	0,01	-	0,002	0,02	17	34
DDE (som) (factor 0,7)	mg/kg ds	0,0028	0,014	-	0,002	0,1	1,2	2,3
DDT (som) (factor 0,7)	mg/kg ds	0,0014	0,007	-	0,006	0,2	0,95	1,7
DDX (som) (factor 0,7)	mg/kg ds	0,0062						
Chloordaan (som) (factor 0,7)	mg/kg ds	0,026	0,125	*	0,002	0,002	2	4
OCB (som) LB (factor 0,7)	mg/kg ds	0,93	4,645	*	0,0056	0,4		
OCB (som) WB (factor 0,7)	mg/kg ds	0,93						

Legenda

Nr. Analytico-nr Monster
 8 11426967 MM109 (0-25)

Eindoordeel: Overschrijding Interventiewaarde

Gebruikte afkortingen

- kleiner dan of gelijk aan Achtergrondwaarde
 * groter dan Achtergrondwaarde
 ** groter dan Tussenwaarde
 *** groter dan Interventiewaarde

GSSD Gestandaardiseerd gehalte
 RG Vereiste Rapportagegrens
 AW Achtergrondwaarde
 T Tussenwaarde
 I Interventiewaarde

Deze toetsing is uitgevoerd met behulp van BoToVa.

Zie voor info: <http://www.rvnsleefomgeving.nl/onderwerpen/bodem-ondergrond/bbk/instrumenten/botova/>

N.B.: de vermelde tussenwaarde is door PAIS berekend en is niet afkomstig uit BoToVa

BoToVa T12 Toetsing Wbb grond

Projectnummer 20-2159
 Projectnaam Noordwijk
 Ordernummer
 Datum monsternamen 16-06-2020
 Monsternemer
 Certificaatnummer 2020098917
 Startdatum 26-06-2020
 Rapportagedatum 06-07-2020

Analyse	Eenheid	1	GSSD	Oordeel	RG	AW	T	I
Bodemtype correctie								
Organische stof		1,4						
Korrelgrootte < 2 µm (Lutum)		25						
Voorbehandeling								
Cryogeen malen AS3000		Uitgevoerd						
Bodemkundige analyses								
Droge stof	% (m/m)	88,9	88,9					
Organische stof	% (m/m) ds	1,4	1,4					
Gloeiorest	% (m/m) ds	98						
Organo chloorbestrijdingsmiddelen, OCB								
alfa-HCH	mg/kg ds	<0,0010	0,0035	-	0,001	0,001	8,5	17
beta-HCH	mg/kg ds	<0,0010	0,0035	-	0,001	0,002	0,801	1,6
gamma-HCH	mg/kg ds	<0,0010	0,0035	-	0,001	0,003	0,602	1,2
delta-HCH	mg/kg ds	<0,0010	0,0035					
Hexachloorbenzeen	mg/kg ds	<0,0010	0,0035	-	0,003	0,0085	1	2
Heptachloor	mg/kg ds	<0,0010	0,0035	-	0,001	0,0007	2	4
Heptachloorepoxide(cis- of A)	mg/kg ds	<0,0010	0,0035					
Heptachloorepoxide(trans- of B)	mg/kg ds	<0,0010	0,0035					
Hexachloorbutadien	mg/kg ds	<0,0010	0,0035	-	0,001	0,003		
Aldrin	mg/kg ds	0,0048	0,024		0,001			0,32
Dieldrin	mg/kg ds	0,018	0,09					
Endrin	mg/kg ds	<0,0010	0,0035					
Isodrin	mg/kg ds	<0,0010	0,0035					
Telodrin	mg/kg ds	<0,0010	0,0035					
alfa-Endosulfan	mg/kg ds	<0,0010	0,0035	-	0,001	0,0009	2	4
beta-Endosulfan	mg/kg ds	<0,0010	0,0035					
Endosulfansulfaat	mg/kg ds	<0,0020	0,007					
alfa-Chloordaan	mg/kg ds	0,01	0,05					
gamma-Chloordaan	mg/kg ds	0,0081	0,0405					
o,p'-DDT	mg/kg ds	<0,0010	0,0035					
p,p'-DDT	mg/kg ds	0,0047	0,0235					
o,p'-DDE	mg/kg ds	<0,0010	0,0035					
p,p'-DDE	mg/kg ds	0,0032	0,016					
o,p'-DDD	mg/kg ds	<0,0010	0,0035					
p,p'-DDD	mg/kg ds	<0,0010	0,0035					
HCH (som) (factor 0,7)	mg/kg ds	0,0021						
Drins (som) (factor 0,7)	mg/kg ds	0,023	0,1175	*	0,003	0,015	2,01	4
Heptachloorepoxide (som) (factor 0,7)	mg/kg ds	0,0014	0,007	-	0,002	0,002	2	4
DDD (som) (factor 0,7)	mg/kg ds	0,0014	0,007	-	0,002	0,02	17	34
DDE (som) (factor 0,7)	mg/kg ds	0,0039	0,0195	-	0,002	0,1	1,2	2,3
DDT (som) (factor 0,7)	mg/kg ds	0,0054	0,027	-	0,006	0,2	0,95	1,7
DDX (som) (factor 0,7)	mg/kg ds	0,011						
Chloordaan (som) (factor 0,7)	mg/kg ds	0,019	0,0905	*	0,002	0,002	2	4
OCB (som) LB (factor 0,7)	mg/kg ds	0,059	0,2965	-	0,0056	0,4		
OCB (som) WB (factor 0,7)	mg/kg ds	0,061						

Legenda

Nr. Analytico-nr Monster
 1 11444747 152-3 (0-25)

Eindoordeel: Overschrijding Achtergrondwaarde

Gebruikte afkortingen

- kleiner dan of gelijk aan Achtergrondwaarde
 * groter dan Achtergrondwaarde
 ** groter dan Tussenwaarde
 *** groter dan Interventiewaarde

GSSD Gestandaardiseerd gehalte
 RG Vereiste Rapportagegrens
 AW Achtergrondwaarde
 T Tussenwaarde
 I Interventiewaarde

Deze toetsing is uitgevoerd met behulp van BoToVa.

Zie voor info: <http://www.rvnsleefomgeving.nl/onderwerpen/bodem-ondergrond/bbk/instrumenten/botova/>

N.B.: de vermelde tussenwaarde is door PAIS berekend en is niet afkomstig uit BoToVa

BoToVa T12 Toetsing Wbb grond

Projectnummer 20-2159
 Projectnaam Noordwijk
 Ordernummer
 Datum monsternamen 16-06-2020
 Monsternemer
 Certificaatnummer 2020098917
 Startdatum 26-06-2020
 Rapportagedatum 06-07-2020

Analyse	Eenheid	2	GSSD	Oordeel	RG	AW	T	I
Bodemtype correctie								
Organische stof		1,2						
Korrelgrootte < 2 µm (Lutum)		25						
Voorbehandeling								
Cryogeen malen AS3000		Uitgevoerd						
Bodemkundige analyses								
Droge stof	% (m/m)	87,7	87,7					
Organische stof	% (m/m) ds	1,2	1,2					
Gloeiorest	% (m/m) ds	98						
Organo chloorbestrijdingsmiddelen, OCB								
alfa-HCH	mg/kg ds	<0,0010	0,0035	-	0,001	0,001	8,5	17
beta-HCH	mg/kg ds	<0,0010	0,0035	-	0,001	0,002	0,801	1,6
gamma-HCH	mg/kg ds	<0,0010	0,0035	-	0,001	0,003	0,602	1,2
delta-HCH	mg/kg ds	<0,0010	0,0035					
Hexachloorbenzeen	mg/kg ds	0,0073	0,0365	*	0,003	0,0085	1	2
Heptachloor	mg/kg ds	<0,0010	0,0035	-	0,001	0,0007	2	4
Heptachloorepoxide(cis- of A)	mg/kg ds	0,0014	0,007					
Heptachloorepoxide(trans- of B)	mg/kg ds	<0,0010	0,0035					
Hexachloorbutadien	mg/kg ds	<0,0010	0,0035	-	0,001	0,003		
Aldrin	mg/kg ds	<0,0010	0,0035		0,001			0,32
Dieldrin	mg/kg ds	0,027	0,135					
Endrin	mg/kg ds	<0,0010	0,0035					
Isodrin	mg/kg ds	<0,0010	0,0035					
Telodrin	mg/kg ds	<0,0010	0,0035					
alfa-Endosulfan	mg/kg ds	<0,0010	0,0035	-	0,001	0,0009	2	4
beta-Endosulfan	mg/kg ds	<0,0010	0,0035					
Endosulfansulfaat	mg/kg ds	<0,0020	0,007					
alfa-Chloordaan	mg/kg ds	0,027	0,135					
gamma-Chloordaan	mg/kg ds	0,025	0,125					
o,p'-DDT	mg/kg ds	0,0013	0,0065					
p,p'-DDT	mg/kg ds	0,0021	0,0105					
o,p'-DDE	mg/kg ds	<0,0010	0,0035					
p,p'-DDE	mg/kg ds	0,0028	0,014					
o,p'-DDD	mg/kg ds	0,0012	0,006					
p,p'-DDD	mg/kg ds	0,0021	0,0105					
HCH (som) (factor 0,7)	mg/kg ds	0,0021						
Drins (som) (factor 0,7)	mg/kg ds	0,028	0,142	*	0,003	0,015	2,01	4
Heptachloorepoxide (som) (factor 0,7)	mg/kg ds	0,0021	0,0105	*	0,002	0,002	2	4
DDD (som) (factor 0,7)	mg/kg ds	0,0033	0,0165	-	0,002	0,02	17	34
DDE (som) (factor 0,7)	mg/kg ds	0,0034	0,0175	-	0,002	0,1	1,2	2,3
DDT (som) (factor 0,7)	mg/kg ds	0,0034	0,017	-	0,006	0,2	0,95	1,7
DDX (som) (factor 0,7)	mg/kg ds	0,01						
Chloordaan (som) (factor 0,7)	mg/kg ds	0,052	0,26	*	0,002	0,002	2	4
OCB (som) LB (factor 0,7)	mg/kg ds	0,1	0,5245	*	0,0056	0,4		
OCB (som) WB (factor 0,7)	mg/kg ds	0,099						

Legenda

Nr. Analytico-nr Monster
 2 11444748 154-7 (0-25)

Eindoordeel: Overschrijding Achtergrondwaarde

Gebruikte afkortingen

- kleiner dan of gelijk aan Achtergrondwaarde
 * groter dan Achtergrondwaarde
 ** groter dan Tussenwaarde
 *** groter dan Interventiewaarde

GSSD Gestandaardiseerd gehalte
 RG Vereiste Rapportagegrens
 AW Achtergrondwaarde
 T Tussenwaarde
 I Interventiewaarde

Deze toetsing is uitgevoerd met behulp van BoToVa.

Zie voor info: <http://www.rvnsleefomgeving.nl/onderwerpen/bodem-ondergrond/bbk/instrumenten/botova/>

N.B.: de vermelde tussenwaarde is door PAIS berekend en is niet afkomstig uit BoToVa

BoToVa T12 Toetsing Wbb grond

Projectnummer 20-2159
 Projectnaam Noordwijk
 Ordernummer
 Datum monsternamen 16-06-2020
 Monsternemer
 Certificaatnummer 2020098917
 Startdatum 26-06-2020
 Rapportagedatum 06-07-2020

Analyse	Eenheid	3	GSSD	Oordeel	RG	AW	T	I
Bodemtype correctie								
Organische stof		1,1						
Korrelgrootte < 2 µm (Lutum)		25						
Voorbehandeling								
Cryogeen malen AS3000		Uitgevoerd						
Bodemkundige analyses								
Droge stof	% (m/m)	86,9	86,9					
Organische stof	% (m/m) ds	1,1	1,1					
Gloeirest	% (m/m) ds	98						
Organo chloorbestrijdingsmiddelen, OCB								
alfa-HCH	mg/kg ds	<0,0010	0,0035	-	0,001	0,001	8,5	17
beta-HCH	mg/kg ds	<0,0010	0,0035	-	0,001	0,002	0,801	1,6
gamma-HCH	mg/kg ds	<0,0010	0,0035	-	0,001	0,003	0,602	1,2
delta-HCH	mg/kg ds	<0,0010	0,0035					
Hexachloorbenzeen	mg/kg ds	0,001	0,005	-	0,003	0,0085	1	2
Heptachloor	mg/kg ds	<0,0010	0,0035	-	0,001	0,0007	2	4
Heptachloorepoxide(cis- of A)	mg/kg ds	<0,0010	0,0035					
Heptachloorepoxide(trans- of B)	mg/kg ds	<0,0010	0,0035					
Hexachloorbutadien	mg/kg ds	<0,0010	0,0035	-	0,001	0,003		
Aldrin	mg/kg ds	<0,0010	0,0035		0,001			0,32
Dieldrin	mg/kg ds	0,023	0,115					
Endrin	mg/kg ds	<0,0010	0,0035					
Isodrin	mg/kg ds	<0,0010	0,0035					
Telodrin	mg/kg ds	<0,0010	0,0035					
alfa-Endosulfan	mg/kg ds	<0,0010	0,0035	-	0,001	0,0009	2	4
beta-Endosulfan	mg/kg ds	<0,0010	0,0035					
Endosulfansulfaat	mg/kg ds	<0,0020	0,007					
alfa-Chloordaan	mg/kg ds	0,026	0,13					
gamma-Chloordaan	mg/kg ds	0,018	0,09					
o,p'-DDT	mg/kg ds	<0,0010	0,0035					
p,p'-DDT	mg/kg ds	0,0048	0,024					
o,p'-DDE	mg/kg ds	<0,0010	0,0035					
p,p'-DDE	mg/kg ds	0,0041	0,0205					
o,p'-DDD	mg/kg ds	<0,0010	0,0035					
p,p'-DDD	mg/kg ds	0,0022	0,011					
HCH (som) (factor 0,7)	mg/kg ds	0,0021						
Drins (som) (factor 0,7)	mg/kg ds	0,024	0,122	*	0,003	0,015	2,01	4
Heptachloorepoxide (som) (factor 0,7)	mg/kg ds	0,0014	0,007	-	0,002	0,002	2	4
DDD (som) (factor 0,7)	mg/kg ds	0,0029	0,0145	-	0,002	0,02	17	34
DDE (som) (factor 0,7)	mg/kg ds	0,0048	0,024	-	0,002	0,1	1,2	2,3
DDT (som) (factor 0,7)	mg/kg ds	0,0055	0,0275	-	0,006	0,2	0,95	1,7
DDX (som) (factor 0,7)	mg/kg ds	0,013						
Chloordaan (som) (factor 0,7)	mg/kg ds	0,044	0,22	*	0,002	0,002	2	4
OCB (som) LB (factor 0,7)	mg/kg ds	0,089	0,4445	*	0,0056	0,4		
OCB (som) WB (factor 0,7)	mg/kg ds	0,09						

Legenda

Nr. Analytico-nr Monster
 3 11444749 155-3 (0-25)

Eindoordeel: Overschrijding Achtergrondwaarde

Gebruikte afkortingen

- kleiner dan of gelijk aan Achtergrondwaarde
 * groter dan Achtergrondwaarde
 ** groter dan Tussenwaarde
 *** groter dan Interventiewaarde

GSSD Gestandaardiseerd gehalte
 RG Vereiste Rapportagegrens
 AW Achtergrondwaarde
 T Tussenwaarde
 I Interventiewaarde

Deze toetsing is uitgevoerd met behulp van BoToVa.

Zie voor info: <http://www.rvnsleefomgeving.nl/onderwerpen/bodem-ondergrond/bbk/instrumenten/botova/>

N.B.: de vermelde tussenwaarde is door PAIS berekend en is niet afkomstig uit BoToVa

BoToVa T12 Toetsing Wbb grond

Projectnummer 20-2159
 Projectnaam Noordwijk
 Ordernummer
 Datum monsternamen 16-06-2020
 Monsternemer
 Certificaatnummer 2020098917
 Startdatum 26-06-2020
 Rapportagedatum 06-07-2020

Analyse	Eenheid	4	GSSD	Oordeel	RG	AW	T	I
Bodemtype correctie								
Organische stof		0,7						
Korrelgrootte < 2 µm (Lutum)		25						
Voorbehandeling								
Cryogeen malen AS3000		Uitgevoerd						
Bodemkundige analyses								
Droge stof	% (m/m)	80,5	80,5					
Organische stof	% (m/m) ds	<0,7	0,49					
Gloeiorest	% (m/m) ds	99						
Organo chloorbestrijdingsmiddelen, OCB								
alfa-HCH	mg/kg ds	0,0034	0,017	*	0,001	0,001	8,5	17
beta-HCH	mg/kg ds	<0,0010	0,0035	-	0,001	0,002	0,801	1,6
gamma-HCH	mg/kg ds	<0,0010	0,0035	-	0,001	0,003	0,602	1,2
delta-HCH	mg/kg ds	<0,0010	0,0035					
Hexachloorbenzeen	mg/kg ds	<0,0010	0,0035	-	0,003	0,0085	1	2
Heptachloor	mg/kg ds	<0,0010	0,0035	-	0,001	0,0007	2	4
Heptachloorepoxide(cis- of A)	mg/kg ds	<0,0010	0,0035					
Heptachloorepoxide(trans- of B)	mg/kg ds	<0,0010	0,0035					
Hexachloorbutadien	mg/kg ds	<0,0010	0,0035	-	0,001	0,003		
Aldrin	mg/kg ds	<0,0010	0,0035		0,001			0,32
Dieldrin	mg/kg ds	<0,0010	0,0035					
Endrin	mg/kg ds	<0,0010	0,0035					
Isodrin	mg/kg ds	<0,0010	0,0035					
Telodrin	mg/kg ds	<0,0010	0,0035					
alfa-Endosulfan	mg/kg ds	<0,0010	0,0035	-	0,001	0,0009	2	4
beta-Endosulfan	mg/kg ds	<0,0010	0,0035					
Endosulfansulfaat	mg/kg ds	<0,0020	0,007					
alfa-Chloordaan	mg/kg ds	0,0028	0,014					
gamma-Chloordaan	mg/kg ds	0,0025	0,0125					
o,p'-DDT	mg/kg ds	<0,0010	0,0035					
p,p'-DDT	mg/kg ds	<0,0010	0,0035					
o,p'-DDE	mg/kg ds	<0,0010	0,0035					
p,p'-DDE	mg/kg ds	<0,0010	0,0035					
o,p'-DDD	mg/kg ds	<0,0010	0,0035					
p,p'-DDD	mg/kg ds	<0,0010	0,0035					
HCH (som) (factor 0,7)	mg/kg ds	0,0048						
Drins (som) (factor 0,7)	mg/kg ds	0,0021	0,0105	-	0,003	0,015	2,01	4
Heptachloorepoxide (som) (factor 0,7)	mg/kg ds	0,0014	0,007	-	0,002	0,002	2	4
DDD (som) (factor 0,7)	mg/kg ds	0,0014	0,007	-	0,002	0,02	17	34
DDE (som) (factor 0,7)	mg/kg ds	0,0014	0,007	-	0,002	0,1	1,2	2,3
DDT (som) (factor 0,7)	mg/kg ds	0,0014	0,007	-	0,006	0,2	0,95	1,7
DDX (som) (factor 0,7)	mg/kg ds	0,0042						
Chloordaan (som) (factor 0,7)	mg/kg ds	0,0053	0,0265	*	0,002	0,002	2	4
OCB (som) LB (factor 0,7)	mg/kg ds	0,021	0,1065	-	0,0056	0,4		
OCB (som) WB (factor 0,7)	mg/kg ds	0,023						

Legenda

Nr. Analytico-nr Monster
 4 11444750 156-4 (0-25)

Eindoordeel: Overschrijding Achtergrondwaarde

Gebruikte afkortingen

- kleiner dan of gelijk aan Achtergrondwaarde
 * groter dan Achtergrondwaarde
 ** groter dan Tussenwaarde
 *** groter dan Interventiewaarde

GSSD Gestandaardiseerd gehalte
 RG Vereiste Rapportagegrens
 AW Achtergrondwaarde
 T Tussenwaarde
 I Interventiewaarde

Deze toetsing is uitgevoerd met behulp van BoToVa.

Zie voor info: <http://www.rvnsleefomgeving.nl/onderwerpen/bodem-ondergrond/bbk/instrumenten/botova/>

N.B.: de vermelde tussenwaarde is door PAIS berekend en is niet afkomstig uit BoToVa

BoToVa T13 Toetsing Wbb grondwater (ondiep)

Projectnummer 20-2159
 Projectnaam Noordwijk
 Ordernummer
 Datum monsternamen 26-06-2020
 Monsternemer Javier Brouwer
 Certificaatnummer 2020098534
 Startdatum 26-06-2020
 Rapportagedatum 03-07-2020

Analyse	Eenheid	1	GSSD	Oordeel	RG	S	T	I
Metalen								
Barium (Ba)	µg/L	41	41	-	20	50	338	625
Cadmium (Cd)	µg/L	<0,20	0,14	-	0,2	0,4	3,2	6
Kobalt (Co)	µg/L	<2,0	1,4	-	2	20	60	100
Koper (Cu)	µg/L	<2,0	1,4	-	2	15	45	75
Kwik (Hg)	µg/L	<0,050	0,035	-	0,05	0,05	0,175	0,3
Molybdeen (Mo)	µg/L	<2,0	1,4	-	2	5	153	300
Nikkel (Ni)	µg/L	<3,0	2,1	-	3	15	45	75
Lood (Pb)	µg/L	<2,0	1,4	-	2	15	45	75
Zink (Zn)	µg/L	19	19	-	10	65	433	800
Vluchtige Aromatische Koolwaterstoffen								
Benzeen	µg/L	<0,20	0,14	-	0,2	0,2	15,1	30
Tolueen	µg/L	<0,20	0,14	-	0,2	7	504	1000
Ethylbenzeen	µg/L	<0,20	0,14	-	0,2	4	77	150
o-Xyleen	µg/L	<0,10	0,07	-	-	-	-	-
m,p-Xyleen	µg/L	<0,20	0,14	-	-	-	-	-
Xylenen (som) factor 0,7	µg/L	0,21	0,21	-	0,2	0,2	35,1	70
BTEX (som)	µg/L	<0,90	-	-	-	-	-	-
Naftaleen	µg/L	<0,020	0,014	-	0,02	0,01	35	70
Styreen	µg/L	<0,20	0,14	-	0,2	6	153	300
Vluchtige organische halogeenkoolwaterstoffen								
Dichloormethaan	µg/L	<0,20	0,14	-	0,2	0,01	500	1000
Trichloormethaan	µg/L	<0,20	0,14	-	0,2	6	203	400
Tetrachloormethaan	µg/L	<0,10	0,07	-	0,1	0,01	5	10
Trichlooretheen	µg/L	<0,20	0,14	-	0,2	24	262	500
Tetrachlooretheen	µg/L	<0,10	0,07	-	0,1	0,01	20	40
1,1-Dichloorethaan	µg/L	<0,20	0,14	-	0,2	7	454	900
1,2-Dichloorethaan	µg/L	<0,20	0,14	-	0,2	7	204	400
1,1,1-Trichloorethaan	µg/L	<0,10	0,07	-	0,1	0,01	150	300
1,1,2-Trichloorethaan	µg/L	<0,10	0,07	-	0,1	0,01	65	130
cis 1,2-Dichlooretheen	µg/L	<0,10	0,07	-	-	-	-	-
trans 1,2-Dichlooretheen	µg/L	<0,10	0,07	-	-	-	-	-
CKW (som)	µg/L	<1,6	-	-	-	-	-	-
Tribroommethaan	µg/L	<0,20	0,14	-	-	-	-	630
Vinylchloride	µg/L	<0,10	0,07	-	0,2	0,01	2,5	5
1,1-Dichlooretheen	µg/L	<0,10	0,07	-	0,1	0,01	5	10
1,2-Dichlooretheenen (Som) factor 0,7	µg/L	0,14	0,14	-	0,2	0,01	10	20
1,1-Dichloorpropaan	µg/L	<0,20	0,14	-	-	-	-	-
1,2-Dichloorpropaan	µg/L	<0,20	0,14	-	-	-	-	-
1,3-Dichloorpropaan	µg/L	<0,20	0,14	-	-	-	-	-
Dichloorpropanen som factor 0.7	µg/L	0,42	0,42	-	0,6	0,8	40,4	80
Minerale olie								
Minerale olie (C10-C12)	µg/L	<10	7	-	-	-	-	-
Minerale olie (C12-C16)	µg/L	<10	7	-	-	-	-	-
Minerale olie (C16-C21)	µg/L	<10	7	-	-	-	-	-
Minerale olie (C21-C30)	µg/L	<15	10,5	-	-	-	-	-
Minerale olie (C30-C35)	µg/L	<10	7	-	-	-	-	-
Minerale olie (C35-C40)	µg/L	<10	7	-	-	-	-	-
Minerale olie totaal (C10-C40)	µg/L	<50	35	-	50	50	325	600
Extra parameters								
som 16 aromatische oplosmiddelen	µg/L		0,77	Geen oordeel mogelijk				

Legenda

Nr. Analytico-nr Monster
 1 11443489 106-1-1 (150-250)

Eindoordeel: Voldoet aan Streefwaarde

Gebruikte afkortingen

- kleiner dan of gelijk aan Streefwaarde
 * groter dan Streefwaarde
 ** groter dan Tussenwaarde
 *** groter dan Interventiewaarde

GSSD Gestandaardiseerd gehalte
 RG Vereiste Rapportagegrens
 S Streefwaarde
 T Tussenwaarde
 I Interventiewaarde

Deze toetsing is uitgevoerd met behulp van BoToVa.

Zie voor info: <http://www.rwsleefomgeving.nl/onderwerpen/bodem-ondergrond/bbk/instrumenten/botova/>

N.B.: de vermelde tussenwaarde is door PAIS berekend en is niet afkomstig uit BoToVa

BoToVa T13 Toetsing Wbb grondwater (ondiep)

Projectnummer 20-2159
 Projectnaam Noordwijk
 Ordernummer
 Datum monsternamen 26-06-2020
 Monsternemer Javier Brouwer
 Certificaatnummer 2020098534
 Startdatum 26-06-2020
 Rapportagedatum 03-07-2020

Analyse	Eenheid	2	GSSD	Oordeel	RG	S	T	I
Metalen								
Barium (Ba)	µg/L	55	55	*	20	50	338	625
Cadmium (Cd)	µg/L	<0,20	0,14	-	0,2	0,4	3,2	6
Kobalt (Co)	µg/L	<2,0	1,4	-	2	20	60	100
Koper (Cu)	µg/L	<2,0	1,4	-	2	15	45	75
Kwik (Hg)	µg/L	<0,050	0,035	-	0,05	0,05	0,175	0,3
Molybdeen (Mo)	µg/L	<2,0	1,4	-	2	5	153	300
Nikkel (Ni)	µg/L	3,6	3,6	-	3	15	45	75
Lood (Pb)	µg/L	<2,0	1,4	-	2	15	45	75
Zink (Zn)	µg/L	15	15	-	10	65	433	800
Vluchtige Aromatische Koolwaterstoffen								
Benzeen	µg/L	<0,20	0,14	-	0,2	0,2	15,1	30
Tolueen	µg/L	<0,20	0,14	-	0,2	7	504	1000
Ethylbenzeen	µg/L	<0,20	0,14	-	0,2	4	77	150
o-Xyleen	µg/L	<0,10	0,07	-	-	-	-	-
m,p-Xyleen	µg/L	<0,20	0,14	-	-	-	-	-
Xylenen (som) factor 0,7	µg/L	0,21	0,21	-	0,2	0,2	35,1	70
BTEX (som)	µg/L	<0,90	-	-	-	-	-	-
Naftaleen	µg/L	<0,020	0,014	-	0,02	0,01	35	70
Styreen	µg/L	<0,20	0,14	-	0,2	6	153	300
Vluchtige organische halogeenkoolwaterstoffen								
Dichloormethaan	µg/L	<0,20	0,14	-	0,2	0,01	500	1000
Trichloormethaan	µg/L	<0,20	0,14	-	0,2	6	203	400
Tetrachloormethaan	µg/L	<0,10	0,07	-	0,1	0,01	5	10
Trichlooretheen	µg/L	<0,20	0,14	-	0,2	24	262	500
Tetrachlooretheen	µg/L	<0,10	0,07	-	0,1	0,01	20	40
1,1-Dichloorethaan	µg/L	<0,20	0,14	-	0,2	7	454	900
1,2-Dichloorethaan	µg/L	<0,20	0,14	-	0,2	7	204	400
1,1,1-Trichloorethaan	µg/L	<0,10	0,07	-	0,1	0,01	150	300
1,1,2-Trichloorethaan	µg/L	<0,10	0,07	-	0,1	0,01	65	130
cis 1,2-Dichlooretheen	µg/L	<0,10	0,07	-	-	-	-	-
trans 1,2-Dichlooretheen	µg/L	<0,10	0,07	-	-	-	-	-
CKW (som)	µg/L	<1,6	-	-	-	-	-	-
Tribroommethaan	µg/L	<0,20	0,14	-	-	-	-	630
Vinylchloride	µg/L	<0,10	0,07	-	0,2	0,01	2,5	5
1,1-Dichlooretheen	µg/L	<0,10	0,07	-	0,1	0,01	5	10
1,2-Dichlooretheenen (Som) factor 0,7	µg/L	0,14	0,14	-	0,2	0,01	10	20
1,1-Dichloorpropaan	µg/L	<0,20	0,14	-	-	-	-	-
1,2-Dichloorpropaan	µg/L	<0,20	0,14	-	-	-	-	-
1,3-Dichloorpropaan	µg/L	<0,20	0,14	-	-	-	-	-
Dichloorpropanen som factor 0.7	µg/L	0,42	0,42	-	0,6	0,8	40,4	80
Minerale olie								
Minerale olie (C10-C12)	µg/L	<10	7	-	-	-	-	-
Minerale olie (C12-C16)	µg/L	<10	7	-	-	-	-	-
Minerale olie (C16-C21)	µg/L	<10	7	-	-	-	-	-
Minerale olie (C21-C30)	µg/L	<15	10,5	-	-	-	-	-
Minerale olie (C30-C35)	µg/L	<10	7	-	-	-	-	-
Minerale olie (C35-C40)	µg/L	<10	7	-	-	-	-	-
Minerale olie totaal (C10-C40)	µg/L	<50	35	-	50	50	325	600
Extra parameters								
som 16 aromatische oplosmiddelen	µg/L		0,77	Geen oordeel mogelijk				

Legenda

Nr. Analytico-nr Monster
 2 11443490 113-1-1 (170-270)

Eindoordeel: Overschrijding Streefwaarde

Gebruikte afkortingen

- kleiner dan of gelijk aan Streefwaarde
 * groter dan Streefwaarde
 ** groter dan Tussenwaarde
 *** groter dan Interventiewaarde

GSSD Gestandaardiseerd gehalte
 RG Vereiste Rapportagegrens
 S Streefwaarde
 T Tussenwaarde
 I Interventiewaarde

Deze toetsing is uitgevoerd met behulp van BoToVa.

Zie voor info: <http://www.rwsleefomgeving.nl/onderwerpen/bodem-ondergrond/bbk/instrumenten/botova/>

N.B.: de vermelde tussenwaarde is door PAIS berekend en is niet afkomstig uit BoToVa

BoToVa T13 Toetsing Wbb grondwater (ondiep)

Projectnummer 20-2159
 Projectnaam Noordwijk
 Ordernummer
 Datum monsternamen 26-06-2020
 Monsternemer Javier Brouwer
 Certificaatnummer 2020098534
 Startdatum 26-06-2020
 Rapportagedatum 03-07-2020

Analyse	Eenheid	3	GSSD	Oordeel	RG	S	T	I
Metalen								
Barium (Ba)	µg/L	180	180	*	20	50	338	625
Cadmium (Cd)	µg/L	<0,20	0,14	-	0,2	0,4	3,2	6
Kobalt (Co)	µg/L	<2,0	1,4	-	2	20	60	100
Koper (Cu)	µg/L	<2,0	1,4	-	2	15	45	75
Kwik (Hg)	µg/L	<0,050	0,035	-	0,05	0,05	0,175	0,3
Molybdeen (Mo)	µg/L	<2,0	1,4	-	2	5	153	300
Nikkel (Ni)	µg/L	<3,0	2,1	-	3	15	45	75
Lood (Pb)	µg/L	<2,0	1,4	-	2	15	45	75
Zink (Zn)	µg/L	22	22	-	10	65	433	800
Vluchtige Aromatische Koolwaterstoffen								
Benzeen	µg/L	<0,20	0,14	-	0,2	0,2	15,1	30
Tolueen	µg/L	<0,20	0,14	-	0,2	7	504	1000
Ethylbenzeen	µg/L	<0,20	0,14	-	0,2	4	77	150
o-Xyleen	µg/L	<0,10	0,07	-	-	-	-	-
m,p-Xyleen	µg/L	<0,20	0,14	-	-	-	-	-
Xylenen (som) factor 0,7	µg/L	0,21	0,21	-	0,2	0,2	35,1	70
BTEX (som)	µg/L	<0,90	-	-	-	-	-	-
Naftaleen	µg/L	<0,020	0,014	-	0,02	0,01	35	70
Styreen	µg/L	<0,20	0,14	-	0,2	6	153	300
Vluchtige organische halogeenkoolwaterstoffen								
Dichloormethaan	µg/L	<0,20	0,14	-	0,2	0,01	500	1000
Trichloormethaan	µg/L	<0,20	0,14	-	0,2	6	203	400
Tetrachloormethaan	µg/L	<0,10	0,07	-	0,1	0,01	5	10
Trichlooretheen	µg/L	<0,20	0,14	-	0,2	24	262	500
Tetrachlooretheen	µg/L	<0,10	0,07	-	0,1	0,01	20	40
1,1-Dichloorethaan	µg/L	<0,20	0,14	-	0,2	7	454	900
1,2-Dichloorethaan	µg/L	<0,20	0,14	-	0,2	7	204	400
1,1,1-Trichloorethaan	µg/L	<0,10	0,07	-	0,1	0,01	150	300
1,1,2-Trichloorethaan	µg/L	<0,10	0,07	-	0,1	0,01	65	130
cis 1,2-Dichlooretheen	µg/L	<0,10	0,07	-	-	-	-	-
trans 1,2-Dichlooretheen	µg/L	<0,10	0,07	-	-	-	-	-
CKW (som)	µg/L	<1,6	-	-	-	-	-	-
Tribroommethaan	µg/L	<0,20	0,14	-	-	-	-	630
Vinylchloride	µg/L	<0,10	0,07	-	0,2	0,01	2,5	5
1,1-Dichlooretheen	µg/L	<0,10	0,07	-	0,1	0,01	5	10
1,2-Dichlooretheenen (Som) factor 0,7	µg/L	0,14	0,14	-	0,2	0,01	10	20
1,1-Dichloorpropaan	µg/L	<0,20	0,14	-	-	-	-	-
1,2-Dichloorpropaan	µg/L	<0,20	0,14	-	-	-	-	-
1,3-Dichloorpropaan	µg/L	<0,20	0,14	-	-	-	-	-
Dichloorpropanen som factor 0.7	µg/L	0,42	0,42	-	0,6	0,8	40,4	80
Minerale olie								
Minerale olie (C10-C12)	µg/L	<10	7	-	-	-	-	-
Minerale olie (C12-C16)	µg/L	<10	7	-	-	-	-	-
Minerale olie (C16-C21)	µg/L	<10	7	-	-	-	-	-
Minerale olie (C21-C30)	µg/L	<15	10,5	-	-	-	-	-
Minerale olie (C30-C35)	µg/L	<10	7	-	-	-	-	-
Minerale olie (C35-C40)	µg/L	<10	7	-	-	-	-	-
Minerale olie totaal (C10-C40)	µg/L	<50	35	-	50	50	325	600
Extra parameters								
som 16 aromatische oplosmiddelen	µg/L		0,77	Geen oordeel mogelijk				

Legenda

Nr. Analytico-nr Monster
 3 11443491 140-1-1 (150-250)

Eindoordeel: Overschrijding Streefwaarde

Gebruikte afkortingen

- kleiner dan of gelijk aan Streefwaarde
 * groter dan Streefwaarde
 ** groter dan Tussenwaarde
 *** groter dan Interventiewaarde

GSSD Gestandaardiseerd gehalte
 RG Vereiste Rapportagegrens
 S Streefwaarde
 T Tussenwaarde
 I Interventiewaarde

Deze toetsing is uitgevoerd met behulp van BoToVa.

Zie voor info: <http://www.rwsleefomgeving.nl/onderwerpen/bodem-ondergrond/bbk/instrumenten/botova/>

N.B.: de vermelde tussenwaarde is door PAIS berekend en is niet afkomstig uit BoToVa

BoToVa T13 Toetsing Wbb grondwater (ondiep)

Projectnummer 20-2159
 Projectnaam Noordwijk
 Ordernummer
 Datum monsternamen 29-06-2020
 Monsternemer Davey Bakker
 Certificaatnummer 2020099434
 Startdatum 30-06-2020
 Rapportagedatum 06-07-2020

Analyse	Eenheid	1	GSSD	Oordeel	RG	S	T	I
Metalen								
Barium (Ba)	µg/L	<20	14	-	20	50	338	625
Cadmium (Cd)	µg/L	<0,20	0,14	-	0,2	0,4	3,2	6
Kobalt (Co)	µg/L	<2,0	1,4	-	2	20	60	100
Koper (Cu)	µg/L	2,7	2,7	-	2	15	45	75
Kwik (Hg)	µg/L	<0,050	0,035	-	0,05	0,05	0,175	0,3
Molybdeen (Mo)	µg/L	<2,0	1,4	-	2	5	153	300
Nikkel (Ni)	µg/L	<3,0	2,1	-	3	15	45	75
Lood (Pb)	µg/L	<2,0	1,4	-	2	15	45	75
Zink (Zn)	µg/L	30	30	-	10	65	433	800
Vluchtige Aromatische Koolwaterstoffen								
Benzeen	µg/L	<0,20	0,14	-	0,2	0,2	15,1	30
Tolueen	µg/L	<0,20	0,14	-	0,2	7	504	1000
Ethylbenzeen	µg/L	<0,20	0,14	-	0,2	4	77	150
o-Xyleen	µg/L	0,15	0,15	-	-	-	-	-
m,p-Xyleen	µg/L	0,31	0,31	-	-	-	-	-
Xylenen (som) factor 0,7	µg/L	0,46	0,46	*	0,2	0,2	35,1	70
BTEX (som)	µg/L	<0,90	-	-	-	-	-	-
Naftaleen	µg/L	<0,020	0,014	-	0,02	0,01	35	70
Styreen	µg/L	<0,20	0,14	-	0,2	6	153	300
Vluchtige organische halogeenkoolwaterstoffen								
Dichloormethaan	µg/L	<0,20	0,14	-	0,2	0,01	500	1000
Trichloormethaan	µg/L	<0,20	0,14	-	0,2	6	203	400
Tetrachloormethaan	µg/L	<0,10	0,07	-	0,1	0,01	5	10
Trichlooretheen	µg/L	<0,20	0,14	-	0,2	24	262	500
Tetrachlooretheen	µg/L	<0,10	0,07	-	0,1	0,01	20	40
1,1-Dichloorethaan	µg/L	<0,20	0,14	-	0,2	7	454	900
1,2-Dichloorethaan	µg/L	<0,20	0,14	-	0,2	7	204	400
1,1,1-Trichloorethaan	µg/L	<0,10	0,07	-	0,1	0,01	150	300
1,1,2-Trichloorethaan	µg/L	<0,10	0,07	-	0,1	0,01	65	130
cis 1,2-Dichlooretheen	µg/L	<0,10	0,07	-	-	-	-	-
trans 1,2-Dichlooretheen	µg/L	<0,10	0,07	-	-	-	-	-
CKW (som)	µg/L	<1,6	-	-	-	-	-	-
Tribroommethaan	µg/L	<0,20	0,14	-	-	-	-	630
Vinylchloride	µg/L	<0,10	0,07	-	0,2	0,01	2,5	5
1,1-Dichlooretheen	µg/L	<0,10	0,07	-	0,1	0,01	5	10
1,2-Dichlooretheenen (Som) factor 0,7	µg/L	0,14	0,14	-	0,2	0,01	10	20
1,1-Dichloorpropaan	µg/L	<0,20	0,14	-	-	-	-	-
1,2-Dichloorpropaan	µg/L	<0,20	0,14	-	-	-	-	-
1,3-Dichloorpropaan	µg/L	<0,20	0,14	-	-	-	-	-
Dichloorpropanen som factor 0.7	µg/L	0,42	0,42	-	0,6	0,8	40,4	80
Minerale olie								
Minerale olie (C10-C12)	µg/L	<10	7	-	-	-	-	-
Minerale olie (C12-C16)	µg/L	<10	7	-	-	-	-	-
Minerale olie (C16-C21)	µg/L	<10	7	-	-	-	-	-
Minerale olie (C21-C30)	µg/L	<15	10,5	-	-	-	-	-
Minerale olie (C30-C35)	µg/L	<10	7	-	-	-	-	-
Minerale olie (C35-C40)	µg/L	<10	7	-	-	-	-	-
Minerale olie totaal (C10-C40)	µg/L	<50	35	-	50	50	325	600
Extra parameters								
som 16 aromatische oplosmiddelen	µg/L		1,02	Geen oordeel mogelijk				

Legenda

Nr. Analytico-nr Monster
 1 11446586 128e-1-1 (150-250)

Eindoordeel: Overschrijding Streefwaarde

Gebruikte afkortingen

- kleiner dan of gelijk aan Streefwaarde
 * groter dan Streefwaarde
 ** groter dan Tussenwaarde
 *** groter dan Interventiewaarde

GSSD Gestandaardiseerd gehalte
 RG Vereiste Rapportagegrens
 S Streefwaarde
 T Tussenwaarde
 I Interventiewaarde

Deze toetsing is uitgevoerd met behulp van BoToVa.

Zie voor info: <http://www.rwsleefomgeving.nl/onderwerpen/bodem-ondergrond/bbk/instrumenten/botova/>

N.B.: de vermelde tussenwaarde is door PAIS berekend en is niet afkomstig uit BoToVa

BoToVa T13 Toetsing Wbb grondwater (ondiep)

Projectnummer 20-2159
 Projectnaam Noordwijk
 Ordernummer
 Datum monsternamen 29-06-2020
 Monsternemer Davey Bakker
 Certificaatnummer 2020099434
 Startdatum 30-06-2020
 Rapportagedatum 06-07-2020

Analyse	Eenheid	2	GSSD	Oordeel	RG	S	T	I
Metalen								
Barium (Ba)	µg/L	90	90	*	20	50	338	625
Cadmium (Cd)	µg/L	<0,20	0,14	-	0,2	0,4	3,2	6
Kobalt (Co)	µg/L	<2,0	1,4	-	2	20	60	100
Koper (Cu)	µg/L	2,2	2,2	-	2	15	45	75
Kwik (Hg)	µg/L	<0,050	0,035	-	0,05	0,05	0,175	0,3
Molybdeen (Mo)	µg/L	<2,0	1,4	-	2	5	153	300
Nikkel (Ni)	µg/L	<3,0	2,1	-	3	15	45	75
Lood (Pb)	µg/L	<2,0	1,4	-	2	15	45	75
Zink (Zn)	µg/L	22	22	-	10	65	433	800
Vluchtige Aromatische Koolwaterstoffen								
Benzeen	µg/L	<0,20	0,14	-	0,2	0,2	15,1	30
Tolueen	µg/L	0,37	0,37	-	0,2	7	504	1000
Ethylbenzeen	µg/L	<0,20	0,14	-	0,2	4	77	150
o-Xyleen	µg/L	0,27	0,27	-				
m,p-Xyleen	µg/L	0,54	0,54	-				
Xylenen (som) factor 0,7	µg/L	0,81	0,81	*	0,2	0,2	35,1	70
BTEX (som)	µg/L	1,2						
Naftaleen	µg/L	<0,020	0,014	-	0,02	0,01	35	70
Styreen	µg/L	<0,20	0,14	-	0,2	6	153	300
Vluchtige organische halogeenkoolwaterstoffen								
Dichloormethaan	µg/L	<0,20	0,14	-	0,2	0,01	500	1000
Trichloormethaan	µg/L	<0,20	0,14	-	0,2	6	203	400
Tetrachloormethaan	µg/L	<0,10	0,07	-	0,1	0,01	5	10
Trichlooretheen	µg/L	<0,20	0,14	-	0,2	24	262	500
Tetrachlooretheen	µg/L	<0,10	0,07	-	0,1	0,01	20	40
1,1-Dichloorethaan	µg/L	<0,20	0,14	-	0,2	7	454	900
1,2-Dichloorethaan	µg/L	<0,20	0,14	-	0,2	7	204	400
1,1,1-Trichloorethaan	µg/L	<0,10	0,07	-	0,1	0,01	150	300
1,1,2-Trichloorethaan	µg/L	<0,10	0,07	-	0,1	0,01	65	130
cis 1,2-Dichlooretheen	µg/L	<0,10	0,07	-				
trans 1,2-Dichlooretheen	µg/L	<0,10	0,07	-				
CKW (som)	µg/L	<1,6						
Tribroommethaan	µg/L	<0,20	0,14	-				630
Vinylchloride	µg/L	<0,10	0,07	-	0,2	0,01	2,5	5
1,1-Dichlooretheen	µg/L	<0,10	0,07	-	0,1	0,01	5	10
1,2-Dichlooretheenen (Som) factor 0,7	µg/L	0,14	0,14	-	0,2	0,01	10	20
1,1-Dichloorpropaan	µg/L	<0,20	0,14	-				
1,2-Dichloorpropaan	µg/L	<0,20	0,14	-				
1,3-Dichloorpropaan	µg/L	<0,20	0,14	-				
Dichloorpropanen som factor 0.7	µg/L	0,42	0,42	-	0,6	0,8	40,4	80
Minerale olie								
Minerale olie (C10-C12)	µg/L	<10	7					
Minerale olie (C12-C16)	µg/L	<10	7					
Minerale olie (C16-C21)	µg/L	<10	7					
Minerale olie (C21-C30)	µg/L	<15	10,5					
Minerale olie (C30-C35)	µg/L	<10	7					
Minerale olie (C35-C40)	µg/L	<10	7					
Minerale olie totaal (C10-C40)	µg/L	<50	35	-	50	50	325	600
Extra parameters								
som 16 aromatische oplosmiddelen	µg/L		1,6	Geen oordeel mogelijk				

Legenda

Nr. Analytico-nr Monster
 2 11446587 154e-1-1 (150-250)

Eindoordeel: Overschrijding Streefwaarde

Gebruikte afkortingen

- kleiner dan of gelijk aan Streefwaarde
 * groter dan Streefwaarde
 ** groter dan Tussenwaarde
 *** groter dan Interventiewaarde

GSSD Gestandaardiseerd gehalte
 RG Vereiste Rapportagegrens
 S Streefwaarde
 T Tussenwaarde
 I Interventiewaarde

Deze toetsing is uitgevoerd met behulp van BoToVa.

Zie voor info: <http://www.rwsleefomgeving.nl/onderwerpen/bodem-ondergrond/bbk/instrumenten/botova/>

N.B.: de vermelde tussenwaarde is door PAIS berekend en is niet afkomstig uit BoToVa



Bijlage 5 Kwaliteitsaspecten van het onderzoek

Waarborging kwaliteit / Certificering

De veldwerkzaamheden worden uitgevoerd conform de eisen uit het 'Besluit uitvoeringskwaliteit bodembeheer' (Kwalibo). Dit besluit richt zich op kwaliteit en integriteit van de bodemintermediair, in deze specifiek: Inventerra.

Bodemintermediairs moeten bij het uitvoeren van kritische functies door of onder directe leiding van daartoe erkende medewerkers onafhankelijk zijn van hun opdrachtgevers om hun integriteit te borgen. De eis van verplichte functiescheiding ten aanzien van de zogeheten kritische functies betreft alleen de relatie opdrachtgever (indien eigenaar) versus bodemintermediair. Bij iedere (potentiële) opdracht wordt voor de uitvoering van de kritische functies gecontroleerd of van functiescheiding sprake is.

Inventerra is geen eigenaar van de onderzoekslocatie beschreven in dit rapport en heeft geen belang bij de uitkomsten van het bodemonderzoek.

Inventerra is gecertificeerd conform ISO 9001 en voor het uitvoeren van veldwerk bij bodemonderzoek conform BRL SIKB 2000, protocollen 2001, 2002 en 2018. De naleving van de kwaliteitseisen en –procedures wordt periodiek getoetst door interne en externe auditors, onder toezicht van de Raad voor Accreditatie (RvA).

De voor het bodemonderzoek benodigde analyses van grond en grondwater worden uitgevoerd door een RvA geaccrediteerd laboratorium. Deze accreditatie garandeert dat bij de analyses consequent de juiste en vastgestelde procedures worden gehanteerd zodat de resultaten een hoge betrouwbaarheid hebben.

Betrouwbaarheid / garanties

Het bodemonderzoek wordt op zorgvuldige wijze uitgevoerd volgens algemeen gebruikelijke inzichten en methoden. Hoewel naar een zo groot mogelijke representativiteit van het onderzoek wordt gestreefd, is steeds het risico aanwezig dat eventuele lokale afwijkingen in het bodemmateriaal niet worden gedetecteerd. Het onderzoek is namelijk gebaseerd op een beperkt aantal boringen en een beperkt aantal chemische analyses. Tevens wordt er op gewezen dat het uitgevoerde bodemonderzoek een momentopname is. Nadien kan mogelijk door externe factoren de bodemkwaliteit veranderen. Aan de resultaten van het onderzoek kan derhalve geen absolute waarde worden toegekend. Elke aansprakelijkheid voor schade ten gevolge van een discrepantie tussen de bij het onderzoek gebleken bodemkwaliteit en de feitelijke bodemkwaliteit is uitgesloten.

Over de voor het vooronderzoek geraadpleegde bronnen en verkregen informatie wordt opgemerkt dat deze niet altijd zonder fouten en volledig zijn. Voor het verkrijgen van historische informatie is Inventerra afhankelijk van deze bronnen, waardoor Inventerra niet kan instaan voor de juistheid en volledigheid van de verzamelde historische informatie.