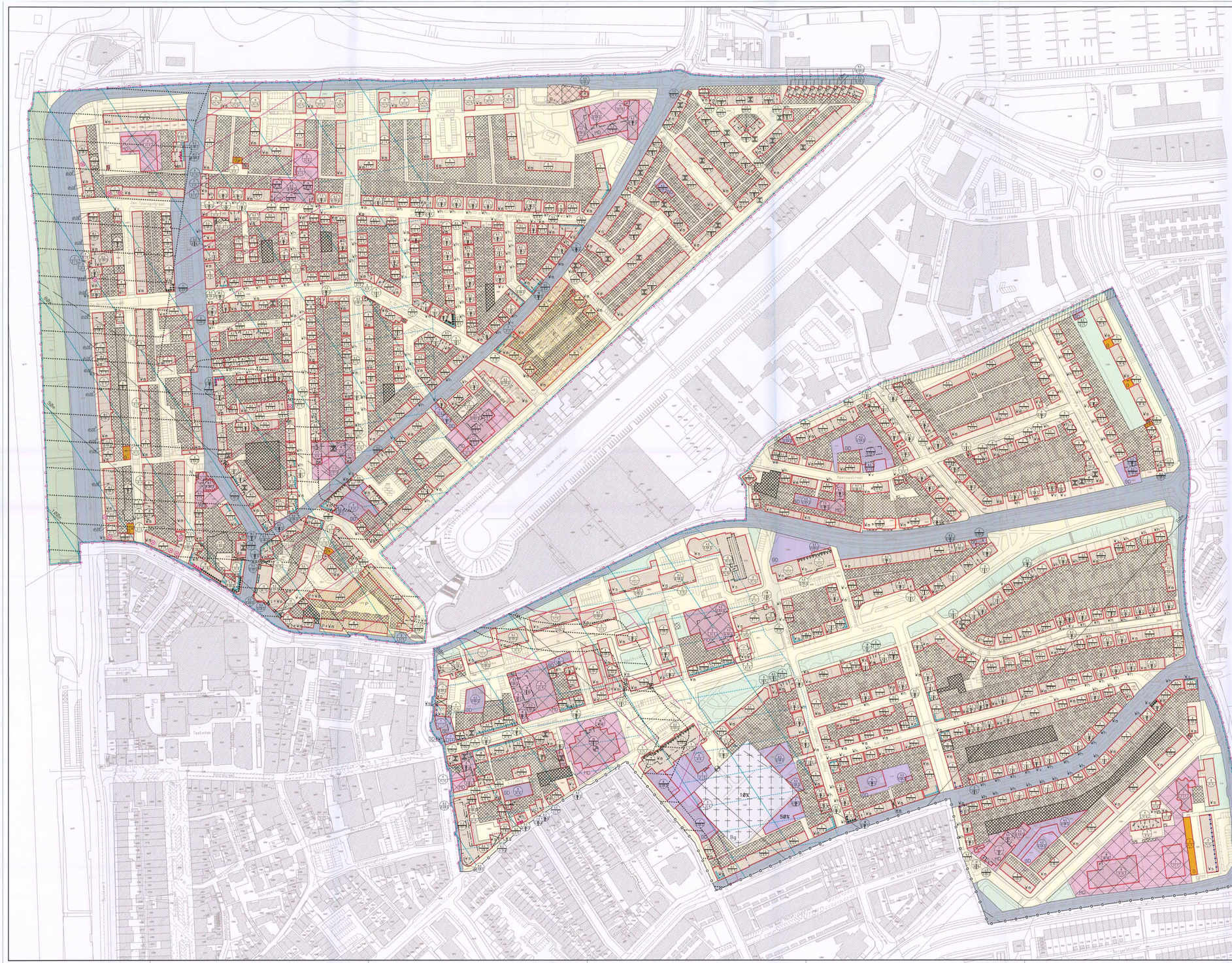

VERKLARING

AANDUIDINGEN

- KADASTRALE GEGEVENS EN BESTAANDE BEBOUWING
- GRENS VAN HET BESTEMMINGSPLAN
- GRENS TUSSEN BLADEN ONDERLING
- BESTEMMINGSGRENS
- BOUWGRENS
- MAXIMALE BOUWHOOGTE IN METERS
- MAXIMALE GOOTHOOGTE IN METERS ACHTERGEVEL
- MAXIMALE GOOTHOOGTE IN METERS VOORGEVEL
- KAP EVENWIJDIG AAN DE VOORGEVEL (LANGSKAP)
- KAP HAAKS OP DE VOORGEVEL (DWARSKAP)
- KAP EVENWIJDIG EN/OF HAAKS OP DE VOORGEVEL (LANGS EN/OF DWARSKAP)
- 5.5 6.5 M MATEN AANGEDUID IN METERS
- RIJKSMONUMENT
- GEMEENTELIJK MONUMENT
- HOOGTESCHEIDINGSLIJN
- 50% BEBOUWINGSPERCENTAGE
- dh 20 MAXIMALE DAKHELLING IN GRADEN
- INVLIEGFUNNEL MET MAX. BEBOUWINGSHOOGTE T.O.V. N.A.P.
- GRENS STAATSNATUURGEBIED

AANDUIDINGEN BESTEMMINGEN

- TUINHUISJE TOEGESTAAN
- BOUWVLAK HOOFDGEBOUW EN BIJGEBOUWEN
- VOORGEVELRODELIJN
- ACHTERGEVELRODELIJN
- UITBOUWEN EN BIJGEBOUWEN TOEGESTAAN
- UITBOUWEN EN/OF BIJGEBOUWEN MET EEN HOGERE BOUWHOOGTE TOEGESTAAN
- BIJGEBOUWEN ALSMEDE BEDRIJFSRUIMTEN TOEGESTAAN

WOONDOELEINDEN

- Vn ANNEXGESLOTEN WONINGEN
- Vg GESCHAKELDE WONINGEN
- Vh HALFVRIJSTAANDE WONINGEN
- Vv VRIJSTAANDE WONINGEN
- Vx GESTAPELDE WONINGEN
- D ONDERVERDIEPING
- P PARKEERGARAGE IN EEN LAAG
- Vi WINKELS IN EEN LAAG OP DE BEDANE GROND MET DAAROP GESTAPELDE WONINGEN

MAATSCHAPPELIJKE DOELEINDEN

- GEMENGDE DOELEINDEN TOEGESTAAN
- WINKELS, KANTOREN + PUBLIEKE DIENSTVERLENING TOEGESTAAN
- KANTOREN + PUBLIEKE DIENSTVERLENING TOEGESTAAN
- WINKELS + PUBLIEKE DIENSTVERLENING TOEGESTAAN
- (HOTEL)PENSIONBEDRIJVEN TOEGESTAAN
- HORECABEDRIJVEN CAT. I TOEGESTAAN
- HORECABEDRIJVEN CAT. II TOEGESTAAN
- P PARKEERGARAGE IN 1 LAAG
- OVERBOUWING
- OVERKAPPING
- BALCON
- KANTOOR TOEGESTAAN

GEMENGDE DOELEINDEN

- GD+Wh GEMENGDE DOELEINDEN MET DAAROP EEN HALFVRIJSTAANDE WONING

BESTEMMINGEN

V	WOONDOELEINDEN -V-	(artikel 4)
G	GARAGEBOXEN -G-	(artikel 5)
H	HORECA -H-	(artikel 6)
MD	MAATSCHAPPELIJKE DOELEINDEN -MD-	(artikel 7)
GD	GEMENGDE DOELEINDEN -GD-	(artikel 8)
VV	VERZORGINGS- EN VERPLEEGCENTRUM -VV-	(artikel 9)
Bv	BRANDSTOFFENVERKOOPPUNT -Bv-	(artikel 10)
Bg	BEGRAAFPLAATS -Bg-	(artikel 11)
N	NUTSVOORZIENINGEN -N-	(artikel 12)
	STRANDRECREATIE	(artikel 13)
	DUINEN	(artikel 14)
	DUINPARK	(artikel 15)
	GROENVOORZIENINGEN	(artikel 16)
	VERBLIJFSDOELEINDEN	(artikel 17)
	VERKEERSDOELEINDEN	(artikel 18)

DUBBELBESTEMMINGEN:

	ZEEWERING	(artikel 19)
	KERNZONE	
	BESCHERMINGSZONE	
	BUITENBESCHERMINGSZONE	
	WATERWINGEBIED	(artikel 20)
	GEBIED MET KANS OP ARCHEOLOGISCHE SPOREN	(artikel 21)
	LEIDINGEN	(artikel 22)

0m 10m 20m 30m 40m 50m

schaal 1 : 1000

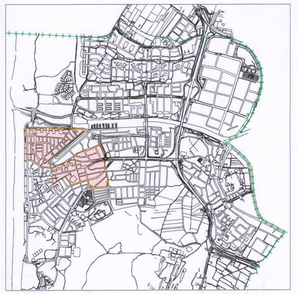

Wijziging 2:	dd. 06-12-2005	Gem. wijzigingen n. a. v. vierwekenlijkse ontwerp-bestemmingsplan
Wijziging 1:	dd. 24-03-2005	Gem. wijzigingen n. a. v. inspraak en overleg

GEMEENTE KATWIJK SECTOR ONTWIKKELING AFDELING BUDWETE, WONEN & ECONOMIE

ZEEWEG 137 PO BOX 200 2200 AVE KATWIJK

DET. : G.v.B.	DAT: augustus 2004	SCHAAL : 1 : 1000	FORMAAT : A0
DEC:	DAT:	B.AD	TEK INDAM: KARTBESTL.D
PROJECT: BESTEMMINGSPLAN	KATVIJK AAN ZEE 2004		GEGEORDENUMM: OMGEWERKTEL.JR
OMSCHRIJVING:	BESTEMMINGSPLANKAART NOORD		TEKENONDERNUMMER: R-AB-0003

BESTMAP - AMBO