

# Verplichte onderzoeksgebieden niet-gesprongen explosieven

Bestemmingsplan 'Woongebied Valkenhorst'

De gemeente Katwijk heeft in de periode 2020-2021 voor het voormalige vliegveld en de directe omgeving een (actualiserend) vooronderzoek laten uitvoeren conform de geldende richtlijn CS-OOO (Certificatie Schema-Onderzoek Ontploffbare Oorlogsresten). Aan de hand van dit onderzoek zijn gebieden aangewezen die, na de reeds uitgevoerde ontmanteling van het vliegveld, nog verdacht zijn op het aantreffen explosieven. De resultaten zijn weergegeven op de navolgende kaart. De kleuren op deze kaart hebben de volgende betekenis:

- Donkerrood: verdacht gebied voor (onder andere) afwerpmunitie - ook diepere ondergrond (meer dan 4 meter onder maaiveld) verdacht.
- Oranje: verdacht gebied voor (onder andere) Target Indicator - ook diepere ondergrond (meer dan 4 meter onder maaiveld) verdacht.
- Lichtrood: verdacht gebied voor (onder andere) afwerpmunitie - tot maximaal 4 meter onder maaiveld verdacht.
- Geel: verdacht gebied niet-afwerpmunitie - tot maximaal 2 meter onder maaiveld verdacht.
- Groen: onverdacht (of reeds vrijgegeven).

Binnen de als verdacht aangemerkte gebieden geldt dat grondroerende werkzaamheden (ontgravingen, boringen, heien, etc.) moeten plaatsvinden onder begeleiding van explosievenexperts, dan wel dat het terrein vooraf moet worden onderzocht door middel van explosievalidatie en -opsporing. Een en ander dient plaats te vinden conform de CS-OOO. Pas na schriftelijke goedkeuring van het bevoegd gezag mag in de betreffende gebieden worden gegraven, geboord, geheid, etc.

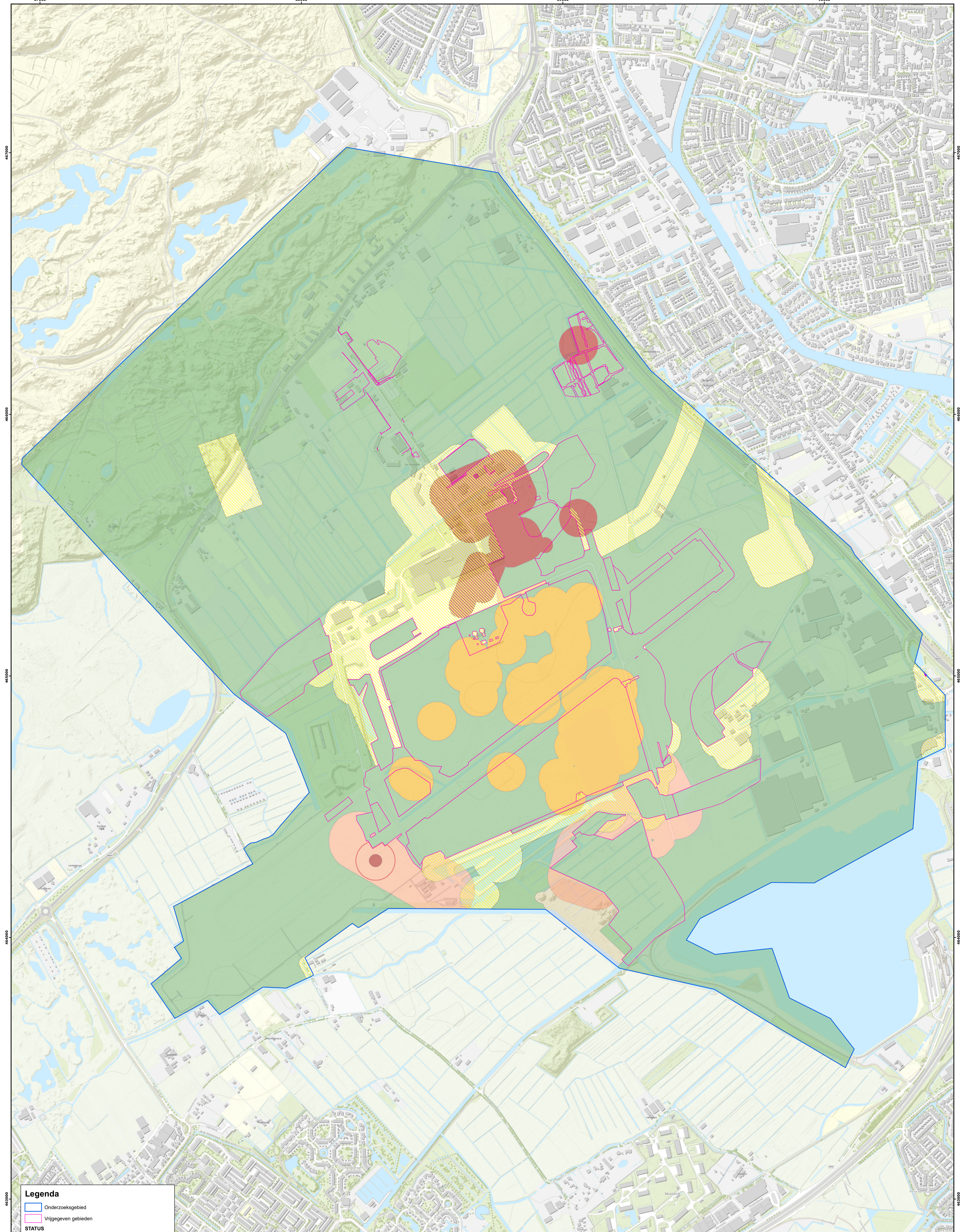

**Legenda**

- Onderzoekgebied
- Vrijgegeven gebieden

**STATUS**

- Onverdacht
- Verdacht op afwerpmunitie dieper dan 4 m-mv
- Verdacht op afwerpmunitie tot maximaal 4 m-mv
- Verdacht op Target Indicator bommen dieper dan 4 m-mv
- Verdacht op niet-afwerpmunitie tot maximaal 2 m-mv
- Aandachtsgebied dumpingen
- Aandachtsgebied trillingen

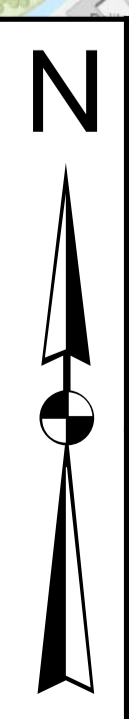
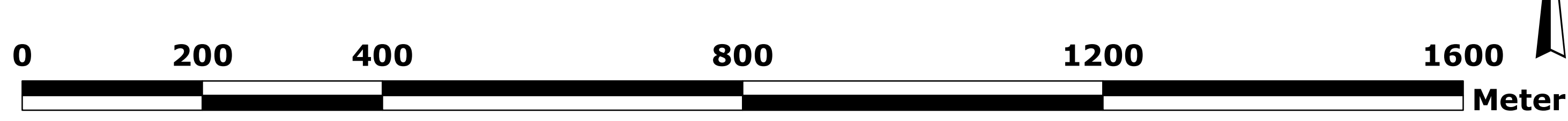

**T&A Survey BV**  
 Dynamostraat 48  
 Postbus 20670  
 1001 NR Amsterdam

Tel: 020-6651368  
 Fax: 020-6685486  
 E-mail: info@ta-survey.nl  
 Web: www.ta-survey.nl

Bijlage 1. CE Bodembelastingkaart

Project:	HO CE te Valkenburg ZH		
Opdrachtgever:	Gemeente Katwijk	Projectnr:	8370
Tekenaar:	D. Sam	Formaat:	A0
Akkoord:		Schaal:	1:4.500
M. van Oers		Opmaakdatum:	22-3-2021