Dossiersoort : WABO (gerelateerd) dossier
Dossier : 201105489
Naam : 201105489

Document : 26786804
Classificatie : Tekening (WABO)
Datum : 01-07-2011
Bron : Inkomend
Trefwoorden : Situatie, Terreininrichting

Document : 26786805
Classificatie : Tekening (WABO)
Datum : 01-07-2011
Bron : Inkomend
Trefwoorden : Plattegronden, Kelder, Nieuw

Document : 26786806
Classificatie : Tekening (WABO)
Datum : 01-07-2011
Bron : Inkomend
Trefwoorden : Plattegronden, Begane grond, Nieuw

Document : 26786807
Classificatie : Tekening (WABO)
Datum : 01-07-2011
Bron : Inkomend
Trefwoorden : Plattegronden, Verdieping(en), Nieuw

Document : 26786808
Classificatie : Tekening (WABO)
Datum : 01-07-2011
Bron : Inkomend
Trefwoorden : Plattegronden, Dak, Nieuw

Document : 26786809
Classificatie : Tekening (WABO)
Datum : 01-07-2011
Bron : Inkomend
Trefwoorden : Gevel - voor, Gevel - achter, Gevel - zij, Nieuw

Document : 26786810
Classificatie : Tekening (WABO)
Datum : 01-07-2011
Bron : Inkomend
Trefwoorden : Doorsnede, Nieuw
Opmerking : A t/m E

Document : 26786814

Classificatie : Tekening (WABO)
Datum : 01-07-2011
Bron : Inkomend
Trefwoorden : Terreininrichting, Situatie, Nieuw

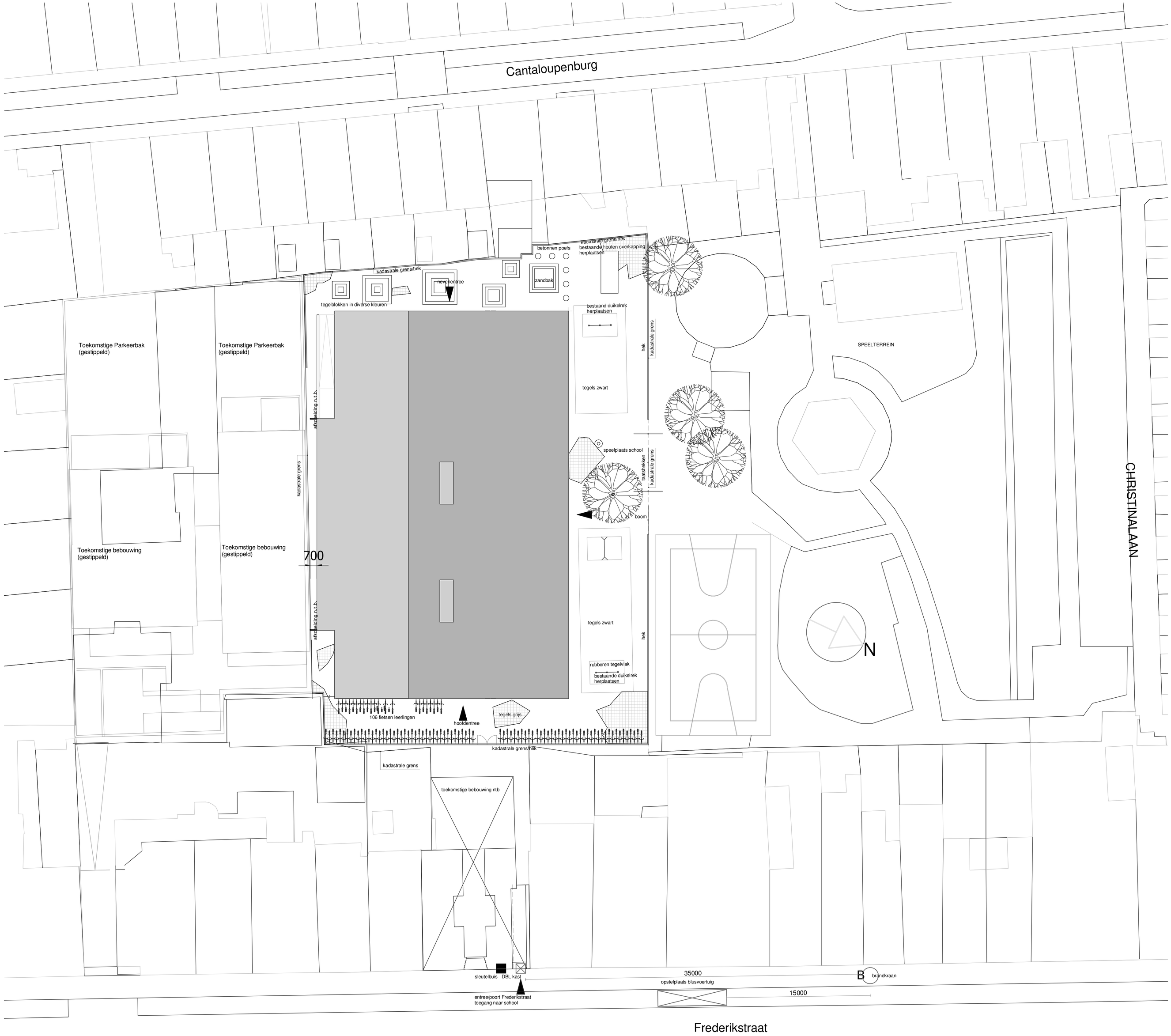

Bezoekadres: Middelburgseweg 1a Postadres: Postbus 37, 2740 AA Waddinxveen Telefoon: 0182 - 394344 Web: www.toposarchitecten.nl

toposarchitecten

PROJECT	**Nieuwbouw Willemparkschool Frederikstraat te Den Haag**
OPDRACHT	**Haagsche Schoolvereeniging**
PLANFASE	**bestektekening**
TEKENING	**situatie en terreininrichting**
GETEKEND	**tdv**

SCHAAL	DATUM	GEWIJZIGD		PROJECTNR	TEKENINGNR
1 : 200	**01-04-2011**	**27-06-2011**		**0752**	**3.00**

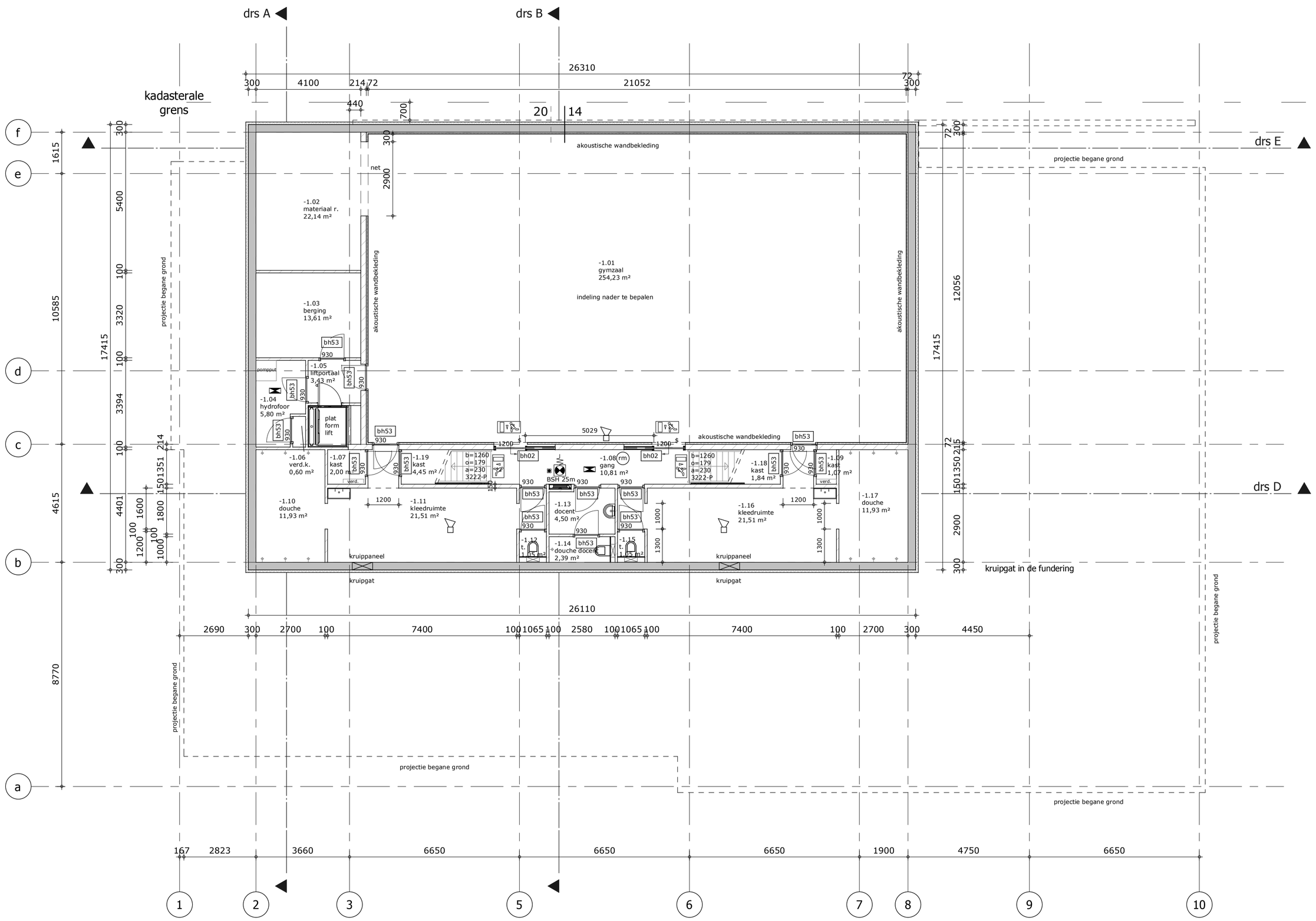

1 kelder
1 : 100

RENVOOI MATERIAAL

- kalkzandsteen 100, 150, 214mm
- MS 70/1.40.1.A 60min WBDBO met brandvertragende berken multiplex bekleding
- metselwerk 40mm spouw 120mm isolatie
- hsb wand met velling delen
- Etalbond composiet paneel geventileerde spouw 70+50mm isolatie en regelwerk
- HSB wand met Etalbond op een geventileerde spouw
- akoustische voorzetwand 72 mm
- geiisoleerde kelderbak 300mm beton 100mm XPS isolatie

BASIS RENVOOI ALGEMEEN PLATTEGRONDEN

hwa	hemelwaterafvoer
mk	meterkast
kk	opstelplaats koelkast
vw	opstelplaats vaatwasser
kt	opstelplaats kooktoestel
wm	opstelplaats wasmachine
cv	opstelplaats cv
00sp	kozijnmerk buiten
B00sp	kozijnmerk binnen
g	glasopening in deur
kb	kruipluik

Opmerkingen
- startpunt lagenmaat = n.t.b.
- koppenmaat = n.t.b.
- lagenmaat = n.t.b.
- afm.noodoverstort volgens opgave constructeur
- de volgens NEN 5078 bereikbare gevelelementen inbraakwerend uitvoeren conform NEN 5096 klasse 2
- sanitaire ruimten voorzien van waterdichte vloer- en wandafwerking, conform Bb. artikel 3.28
- de uitwendige scheidingsconstructie heeft geen openingen die breder zijn dan 0,01m, conform Bb. afdeling 3.17
- zie voor zaken uit de regelgeving het schrijven Toets Bouwbesluit d.d. 25-03-2011

RENVOOI BRANDVEILIGHEID

$	deur, van deze zijde, zonder losse hulpmiddelen te openen
W- 30.20.7	brandslanghaspelkast (opbouw) met handbrandmelder
W- 30.20.7	brandslanghaspelkast (inbouw) met handbrandmelder
dbl	droge blusleiding
	aanduiding vluchtweg
	aanduiding uitgang
30 min	begrenzing brandcompartiment 30 minuten WBDBO
60 min	begrenzing brandcompartiment 60 minuten WBDBO
	ruimte voorzien van noodverlichting
km	kleefmagneet
RM	ruimte voorzien van rookmelders
	zwaailamp brandmeldinstallatie
	zelfsluitend
30	30 minuten WBDBO + zelfsluitend, conform NEN 6068
60	60 minuten WBDBO + zelfsluitend, conform NEN 6068
30	30 minuten WBDBO, conform NEN 6068
60	60 minuten WBDBO, conform NEN 6068
BMC	brandmeldcentrale
	positie slow-whoop signaalgever
	sleutelkluis/sleutelbuis

Opm.:
- hoofddraagconstructie heeft een gereduceerde brandwerendheid van 30 minuten. zie vuurlastberekening
- zie voor constructies de constructietekeningen
- zie voor installaties de installatie(ontwerp)tekeningen

Bezoekadres: Middelburgseweg 1a Postadres: Postbus 37, 2740 AA Waddinxveen Telefoon: 0182 - 394344 Web: www.toposarchitecten.nl

PROJECT	**Nieuwbouw Willemparkschool Frederikstraat te Den Haag**
OPDRACHT	**Haagsche Schoolvereeniging**
PLANFASE	**bestektekening**
TEKENING	**plattegrond kelderverdieping**
GETEKEND	**tdv**

SCHAAL	DATUM	GEWIJZIGD		PROJECTNR	TEKENINGNR
1 : 100	**01-04-2011**	**27-06-2011**		**0752**	**3.01**

toposarchitecten

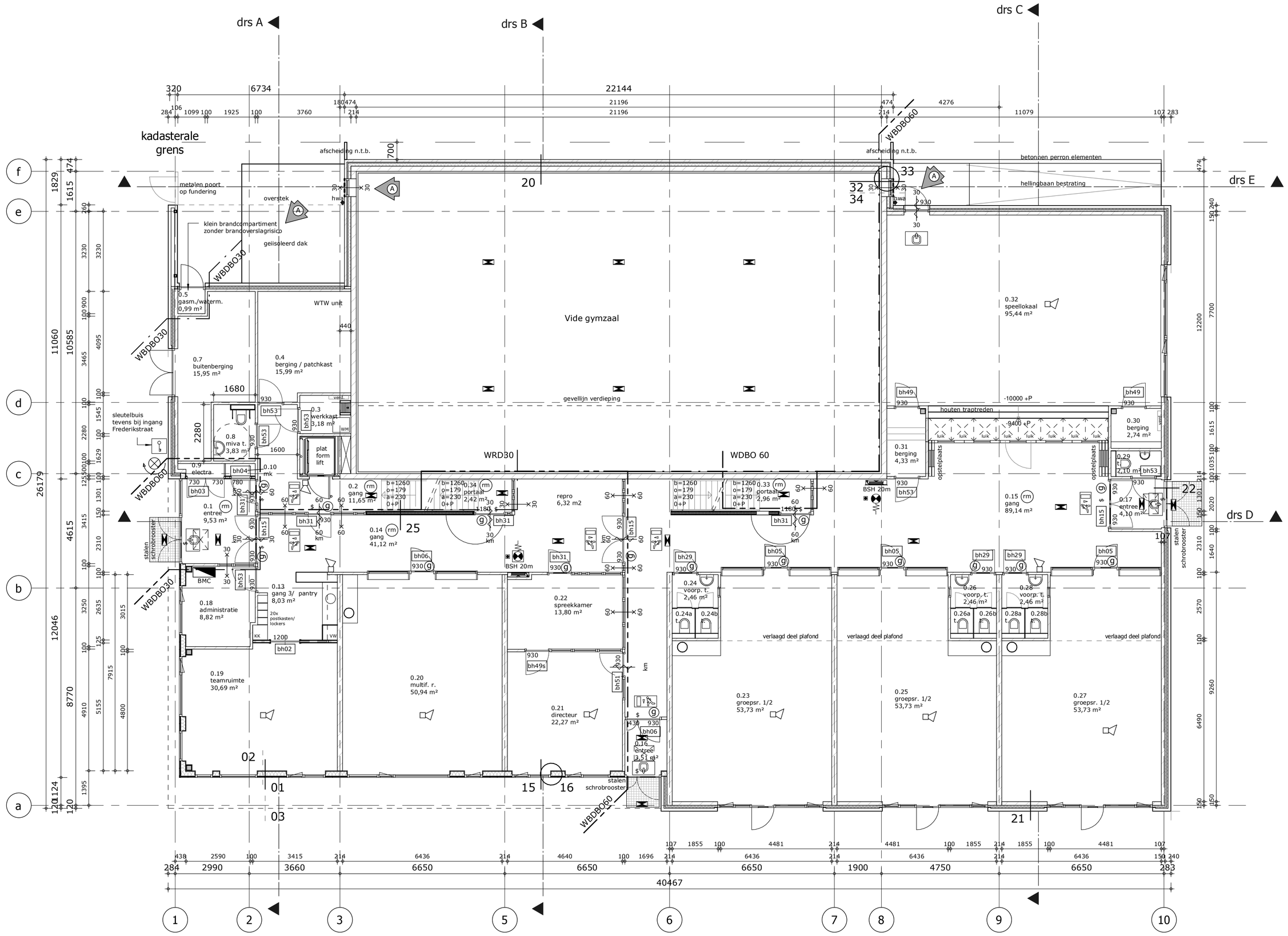

1 Begane grond

1 : 100

RENVOOI MATERIAAL

- kalkzandsteen 100, 150, 214mm
- MS 70/1.40.1.A 60min WBDBO met brandvertragende berken multiplex bekleding
- metselwerk 40mm spouw 120mm isolatie
- hsb wand met velling delen
- Etalbond composiet paneel geventileerde spouw 70+50mm isolatie en regelwerk
- HSB wand met Etalbond op een geventileerde spouw
- akoustische voorzetwand 72 mm
- geïsoleerde kelderbak 300mm beton 100mm XPS isolatie

BASIS RENVOOI ALGEMEEN PLATTEGRONDEN

hwa	hemelwaterafvoer
mk	meterkast
kk	opstelplaats koelkast
vw	opstelplaats vaatwasser
kt	opstelplaats kooktoestel
wm	opstelplaats wasmachine
cv	opstelplaats cv
00sp	kozijnmerk buiten
B00sp	kozijnmerk binnen
g	glasopening in deur
kp	kruipluik

Opmerkingen
- startpunt lagenmaat = n.t.b.
- koppenmaat = n.t.b.
- lagenmaat = n.t.b.
- afm.noodoverstort volgens opgave constructeur
- de volgens NEN 5078 bereikbare gevelelementen inbraakwerend uitvoeren conform NEN 5096 klasse 2
- sanitaire ruimten voorzien van waterdichte vloer- en wandafwerking, conform Bb. artikel 3.28
- de uitwendige scheidingsconstructie heeft geen openingen die breder zijn dan 0,01m, conform Bb. afdeling 3.17
- zie voor zaken uit de regelgeving het schrijven Toets Bouwbesluit d.d. 25-03-2011

RENVOOI BRANDVEILIGHEID

$	deur, van deze zijde, zonder losse hulpmiddelen te openen
30.20.7	brandslanghaspelkast (opbouw) met handbrandmelder
30.20.7	brandslanghaspelkast (inbouw) met handbrandmelder
dbl	droge blusleiding
	aanduiding vluchtweg
	aanduiding uitgang
30 mm	begrenzing brandcompartiment 30 minuten WBDBO
60 mm	begrenzing brandcompartiment 60 minuten WBDBO
	ruimte voorzien van noodverlichting
km	kleefmagneet
RM	ruimte voorzien van rookmelders
	zwaailamp brandmeldinstallatie
	zelfsluitend
30	30 minuten WBDBO + zelfsluitend, conform NEN 6068
60	60 minuten WBDBO + zelfsluitend, conform NEN 6068
30	30 minuten WBDBO, conform NEN 6068
60	60 minuten WBDBO, conform NEN 6068
BMC	brandmeldcentrale
	positie slow-whoop signaalgever
	sleutelkluis/sleutelbuis

Opm.:
- hoofddraagconstructie heeft een gereduceerde brandwerendheid van 30 minuten. zie vuurlastberekening
- zie voor constructies de constructietekeningen
- zie voor installaties de installatie(ontwerp)tekeningen

Bezoekadres: Middelburgseweg 1a Postadres: Postbus 37, 2740 AA Waddinxveen Telefoon: 0182 - 394344 Web: www.toposarchitecten.nl

PROJECT	**Nieuwbouw Willemparkschool Frederikstraat te Den Haag**
OPDRACHT	**Haagsche Schoolvereeniging**
PLANFASE	**bestektekening**
TEKENING	**plattegrond begane grond**
GETEKEND	**tdv**

SCHAAL	DATUM	GEWIJZIGD		PROJECTNR	TEKENINGNR
1 : 100	**01-04-2011**	**27-06-2011**		**0752**	**3.02**

toposarchitecten

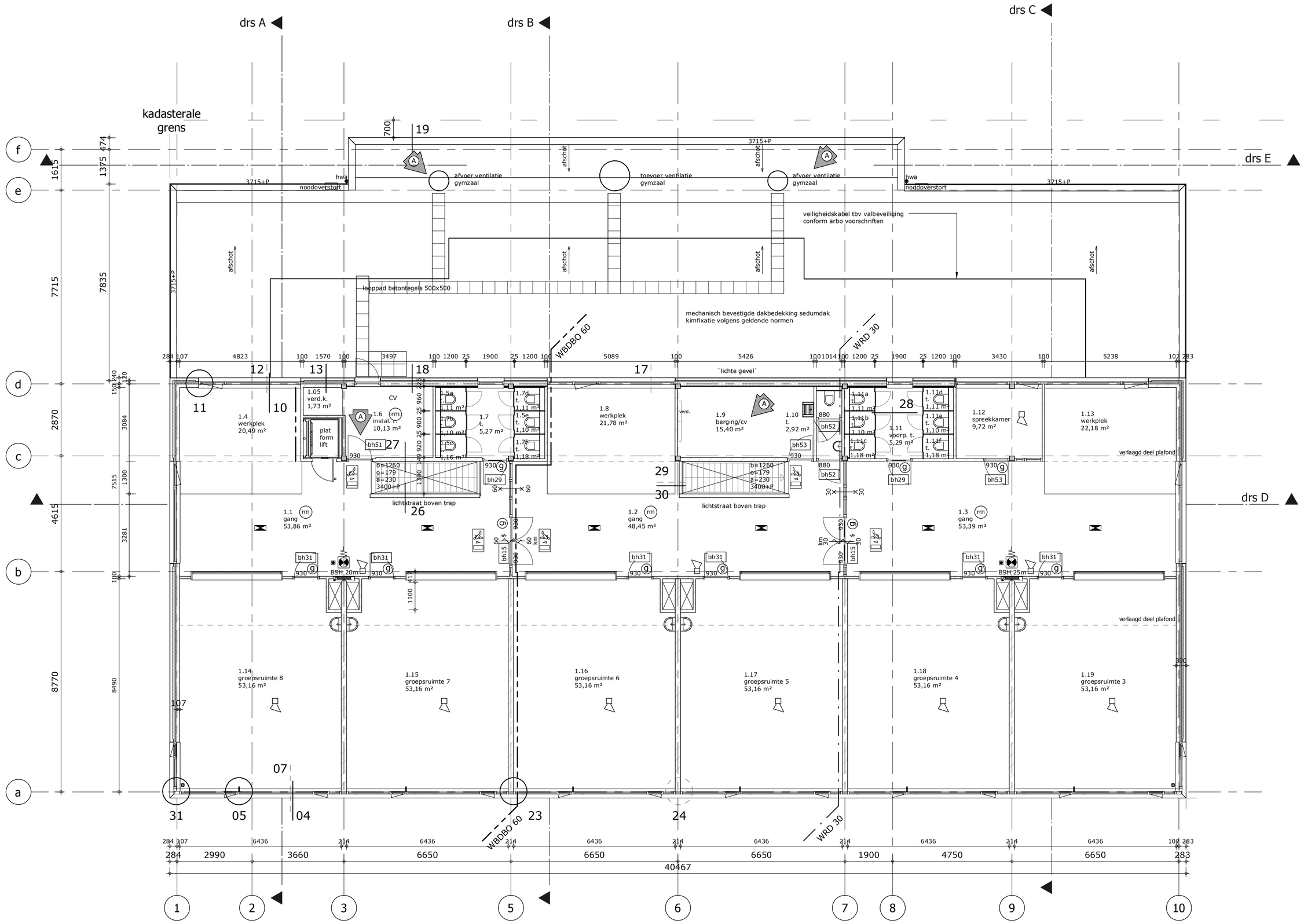

1 Eerste verdieping

1 : 100

RENVOOI MATERIAAL

- kalkzandsteen 100, 150, 214mm
- MS 70/1.40.1.A 60min WBDBO met brandvertragende berken multiplex bekleding
- metselwerk 40mm spouw 120mm isolatie
- hsb wand met velling delen
- Etalbond composiet paneel geventileerde spouw 70+50mm isolatie en regelwerk
- HSB wand met Etalbond op een geventileerde spouw
- akoustische voorzetwand 72 mm
- geïsoleerde kelderbak 300mm beton 100mm XPS isolatie

BASIS RENVOOI ALGEMEEN PLATTEGRONDEN

hwa	hemelwaterafvoer
mk	meterkast
kk	opstelplaats koelkast
vw	opstelplaats vaatwasser
kt	opstelplaats kooktoestel
wm	opstelplaats wasmachine
cv	opstelplaats cv
00sp	kozijnmerk buiten
B00sp	kozijnmerk binnen
g	glasopening in deur
kp	kruipluik

Opmerkingen
- startpunt lagenmaat = n.t.b.
- koppenmaat = n.t.b.
- lagenmaat = n.t.b.
- afm.noodoverstort volgens opgave constructeur
- de volgens NEN 5078 bereikbare gevelelementen inbraakwerend uitvoeren conform NEN 5096 klasse 2
- sanitaire ruimten voorzien van waterdichte vloer- en wandafwerking, conform Bb. artikel 3.28
- de uitwendige scheidingsconstructie heeft geen openingen die breder zijn dan 0,01m, conform Bb. afdeling 3.17
- zie voor zaken uit de regelgeving het schrijven Toets Bouwbesluit d.d. 25-03-2011

RENVOOI BRANDVEILIGHEID

$	deur, van deze zijde, zonder losse hulpmiddelen te openen
W- 30.20.7	brandslanghaspelkast (opbouw) met handbrandmelder
W- 30.20.7	brandslanghaspelkast (inbouw) met handbrandmelder
dbl	droge blusleiding
	aanduiding vluchtweg
	aanduiding uitgang
30 min	begrenzing brandcompartiment 30 minuten WBDBO
60 min	begrenzing brandcompartiment 60 minuten WBDBO
	ruimte voorzien van noodverlichting
km	kleefmagneet
RM	ruimte voorzien van rookmelders
	zwaailamp brandmeldinstallatie
	zelfsluitend
30	30 minuten WBDBO + zelfsluitend, conform NEN 6068
60	60 minuten WBDBO + zelfsluitend, conform NEN 6068
30	30 minuten WBDBO, conform NEN 6068
60	60 minuten WBDBO, conform NEN 6068
BMC	brandmeldcentrale
	positie slow-whoop signaalgever
	sleutelkluis/sleutelbuis

Opm.:
- hoofddraagconstructie heeft een gereduceerde brandwerendheid van 30 minuten. zie vuurlastberekening
- zie voor constructies de constructietekeningen
- zie voor installaties de installatie(ontwerp)tekeningen

Bezoekadres: Middelburgseweg 1a Postadres: Postbus 37, 2740 AA Waddinxveen Telefoon: 0182 - 394344 Web: www.toposarchitecten.nl

PROJECT	**Nieuwbouw Willemparkschool Frederikstraat te Den Haag**
OPDRACHT	**Haagsche Schoolvereeniging**
PLANFASE	**bestektekening**
TEKENING	**plattegrond eerste verdieping**
GETEKEND	**tdv**

SCHAAL	DATUM	GEWIJZIGD		PROJECTNR	TEKENINGNR
1 : 100	**01-04-2011**	**27-06-2011**		**0752**	**3.03**

toposarchitecten

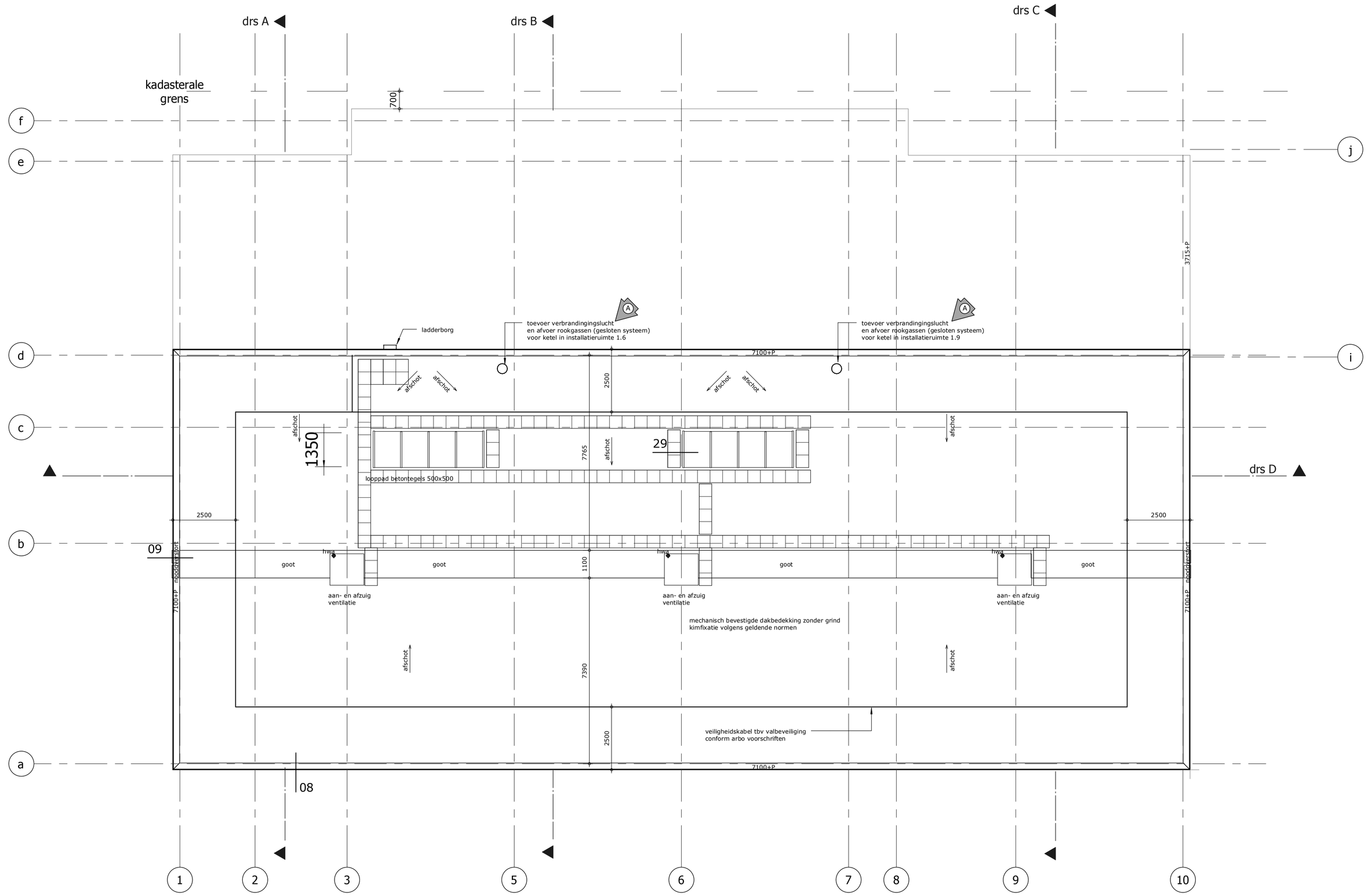

1 Tweede verdieping

1 : 100

BASIS RENVOOI ALGEMEEN PLATTEGRONDEN

hwa	hemelwaterafvoer
mk	meterkast
kk	opstelplaats koelkast
vw	opstelplaats vaatwasser
kt	opstelplaats kooktoestel
wm	opstelplaats wasmachine
cv	opstelplaats cv
00sp	kozijnmerk buiten
B00sp	kozijnmerk binnen
g	glasopening in deur
kr	kruipluik

Opmerkingen
- startpunt lagenmaat = n.t.b.
- koppenmaat = n.t.b.
- lagenmaat = n.t.b.
- afm.noodoverstort volgens opgave constructeur
- de volgens NEN 5078 bereikbare gevelelementen inbraakwerend uitvoeren conform NEN 5096 klasse 2
- sanitaire ruimten voorzien van waterdichte vloer- en wandafwerking, conform Bb. artikel 3.28
- de uitwendige scheidingsconstructie heeft geen openingen die breder zijn dan 0,01m, conform Bb. afdeling 3.17
- zie voor zaken uit de regelgeving het schrijven Toets Bouwbesluit d.d. 25-03-2011

RENVOOI BRANDVEILIGHEID

$	deur, van deze zijde, zonder losse hulpmiddelen te openen
W- 30.20.7	brandslanghaspelkast (opbouw) met handbrandmelder
W- 30.20.7	brandslanghaspelkast (inbouw) met handbrandmelder
dbl	droge blusleiding
	aanduiding vluchtweg
	aanduiding uitgang
30 min	begrenzing brandcompartiment 30 minuten WBDBO
60 min	begrenzing brandcompartiment 60 minuten WBDBO
	ruimte voorzien van noodverlichting
km	kleefmagneet
RM	ruimte voorzien van rookmelders
	zwaailamp brandmeldinstallatie
	zelfsluitend
30	30 minuten WBDBO + zelfsluitend, conform NEN 6068
60	60 minuten WBDBO + zelfsluitend, conform NEN 6068
30	30 minuten WBDBO, conform NEN 6068
60	60 minuten WBDBO, conform NEN 6068
BMC	brandmeldcentrale
	positie slow-whoop signaalgever
	sleutelkluis/sleutelbuis

Opm.:
- hoofddraagconstructie heeft een gereduceerde brandwerendheid van 30 minuten. zie vuurlastberekening
- zie voor constructies de constructietekeningen
- zie voor installaties de installatie(ontwerp)tekeningen

Bezoekadres: Middelburgseweg 1a Postadres: Postbus 37, 2740 AA Waddinxveen Telefoon: 0182 - 394344 Web: www.toposarchitecten.nl

PROJECT	**Nieuwbouw Willemparkschool Frederikstraat te Den Haag**
OPDRACHT	**Haagsche Schoolvereeniging**
PLANFASE	**bestektekening**
TEKENING	**plattegrond dak**
GETEKEND	**tdv**

SCHAAL	DATUM	GEWIJZIGD		PROJECTNR	TEKENINGNR
1 : 100	**01-04-2011**	**27-06-2011**		**0752**	**3.04**

toposarchitecten

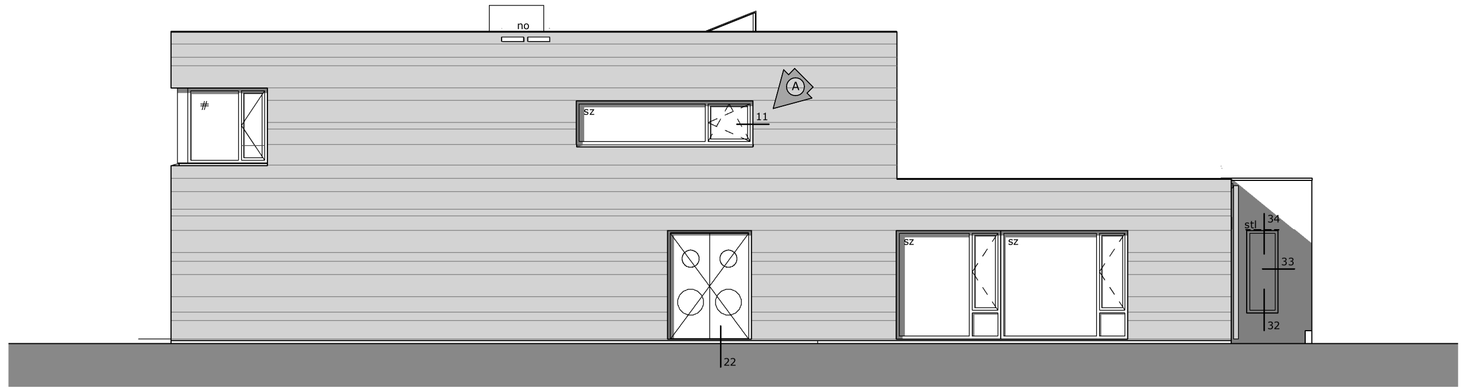

3 Achtergevel

1 : 100

2 Voorgevel

1 : 100

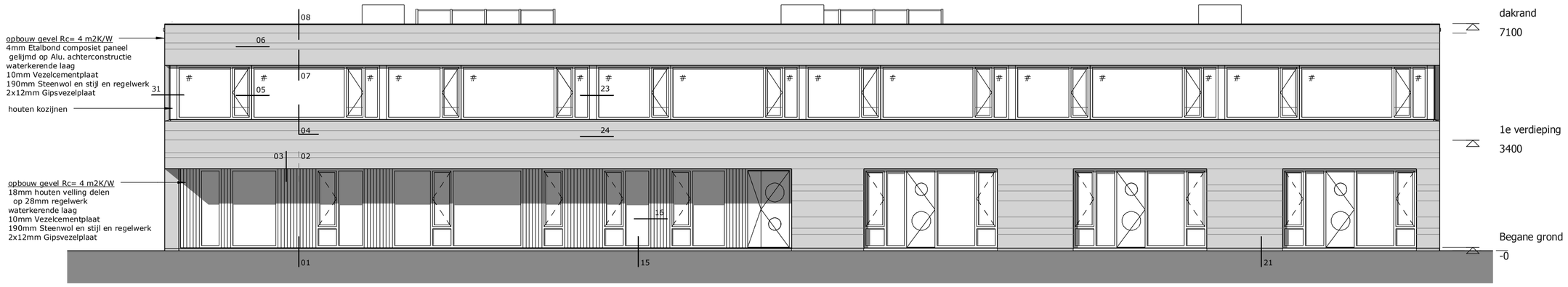

4 Rechter gevel

1 : 100

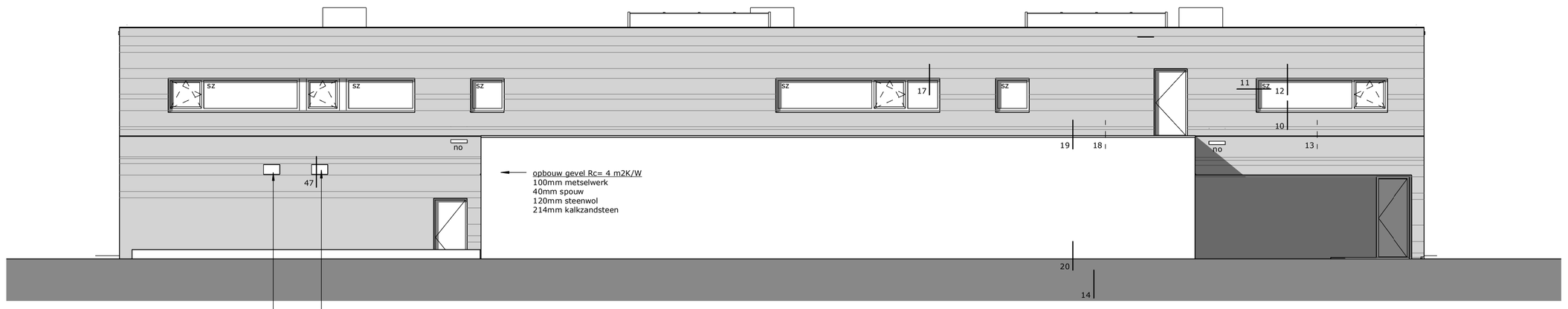

1 Linker gevel

1 : 100

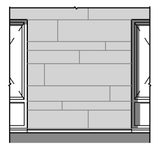

Regels plaatnaden

- lengte platen 2 of 3 m
- naden van direct boven elkaar gelegen stroken niet boven elkaar
- tussen de stroken in basis nade 0,5 m verschoven
- herhaling moet voorkomen worden
- bij penanten tussen kozijnen kunnen afwijkende maten voorkomen ten behoeve van de verkrijging van het op deze tekening aangegeven principe

RENVOOI GEVELS

00s	kozijnmerk buiten
#	doorvalveilig glas
stl	stalen latei
sz	screenzonwering
no	noodoverstort

Opmerkingen
- startpunt lagenmaat = n.t.b.
- koppenmaat = n.t.b.
- lagenmaat = n.t.b.
- afm. noodoverstorten volgens opgave constructeur
- dilataties en knipvoegen volgens advies baksteen- en kalkzandsteenindustrie

Bezoekadres: Middelburgseweg 1a Postadres: Postbus 37, 2740 AA Waddinxveen Telefoon: 0182 - 394344 Web: www.toposarchitecten.nl

PROJECT	**Nieuwbouw Willemparkschool Frederikstraat te Den Haag**
OPDRACHT	**Haagsche Schoolvereeniging**
PLANFASE	**bestektekening**
TEKENING	**gevels**
GETEKEND	**tdv**

SCHAAL	DATUM	GEWIJZIGD		PROJECTNR	TEKENINGNR
1 : 100	**01-04-2011**	**27-06-2011**		**0752**	**3.05**

toposarchitecten

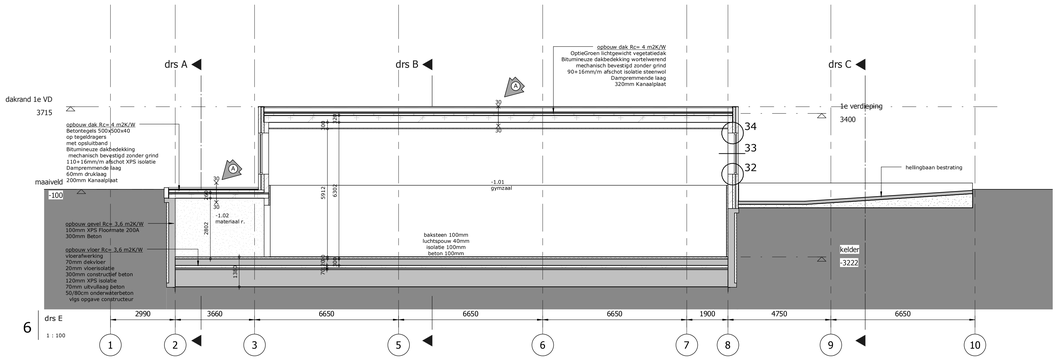

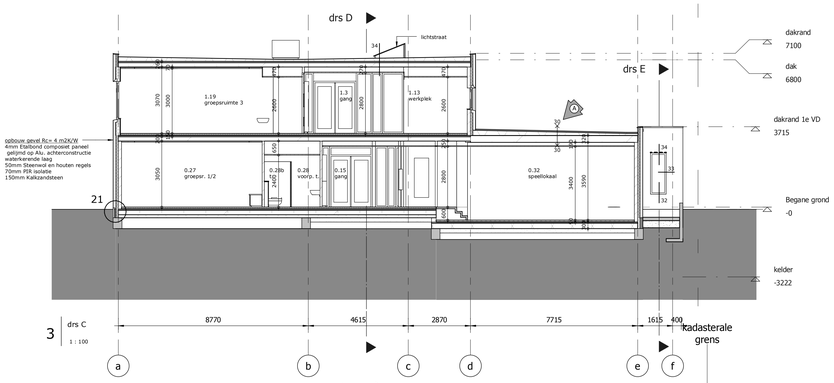

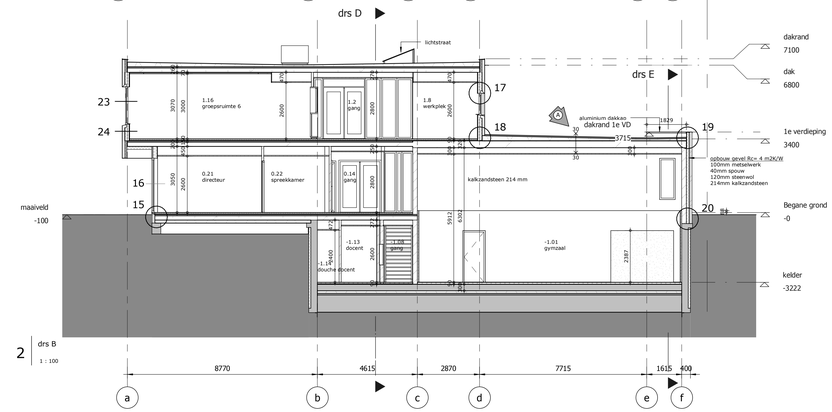

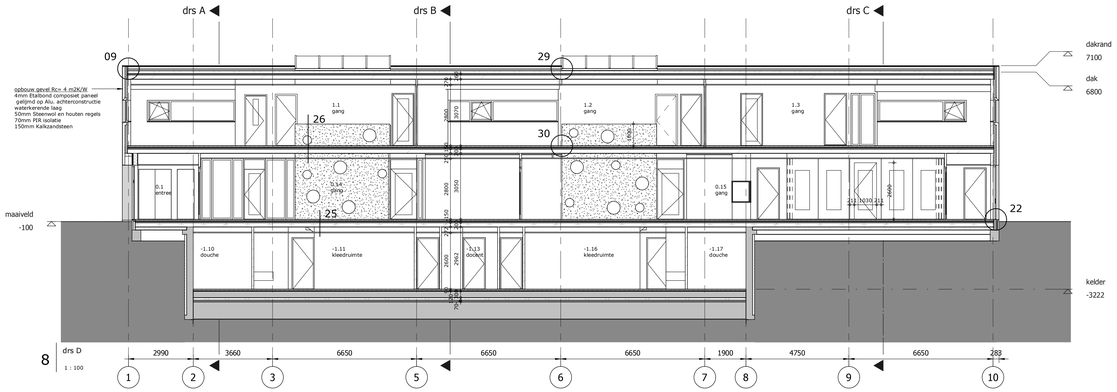

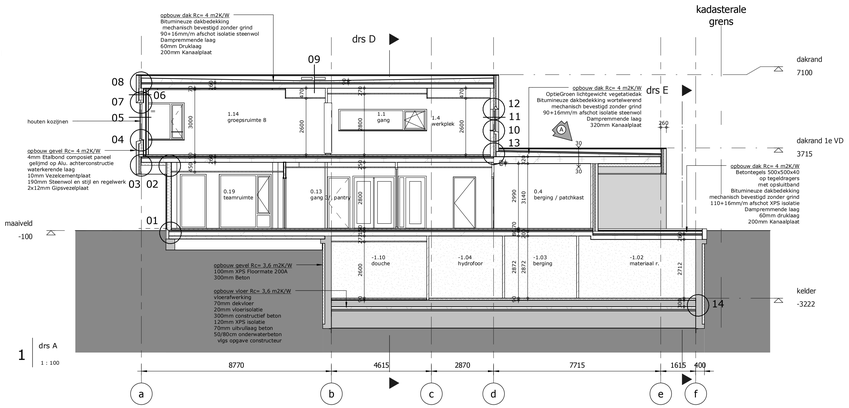

RENVOOI MATERIAAL

- kalkzandsteen 100, 150, 214mm
- MS 70/1.40.1.A 60min WBDBO met brandvertragende berken multiplex bekleding
- metselwerk 40mm spouw 120mm isolatie
- hsb wand met velling delen
- Etalbond composiet paneel geventileerde spouw 70+50mm isolatie en regelwerk
- HSB wand met Etalbond op een geventileerde spouw
- akoustische voorzetwand 72 mm
- geïsoleerde kelderbak 300mm beton 100mm XPS isolatie

BASIS RENVOOI ALGEMEEN PLATTEGRONDEN

hwa	hemelwaterafvoer
mk	meterkast
kk	opstelplaats koelkast
vw	opstelplaats vaatwasser
kt	opstelplaats kooktoestel
wm	opstelplaats wasmachine
cv	opstelplaats cv
Stop	kozijnmerk buiten
Stop	kozijnmerk binnen
	glasopening in deur
	kruipluik

Opmerkingen
- startpunt lagenmaat = n.t.b.
- koppenmaat = n.t.b.
- lagenmaat = n.t.b.
- afm.noodoverstort volgens opgave constructeur
- de volgens NEN 5078 bereikbare gevelelementen inbraakwerend uitvoeren conform NEN 5096 klasse 2
- sanitaire ruimten voorzien van waterdichte vloer- en wandafwerking, conform Bb. artikel 3.28
- de uitwendige scheidingsconstructie heeft geen openingen die breder zijn dan 0.01m, conform Bb. afdeling 3.17
- zie voor zaken uit de regelgeving het schrijven Toets Bouwbesluit d.d. 25-03-2011

RENVOOI BRANDVEILIGHEID

$	deur, van deze zijde, zonder losse hulpmiddelen te openen
W- 30.20.7	brandslanghaspelkast (opbouw) met handbrandmelder
W- 30.20.7	brandslanghaspelkast (inbouw) met handbrandmelder
dbl	droge blusleiding
	aanduiding vluchtweg
	aanduiding uitgang
30 minuten / 60 minuten	begrenzing brandcompartiment 30 minuten WBDBO
	begrenzing brandcompartiment 60 minuten WBDBO
	ruimte voorzien van noodverlichting
km	kleefmagneet
RM	ruimte voorzien van rookmelders
	zwaailamp brandmeldinstallatie
	zelfsluitend
30	30 minuten WBDBO + zelfsluitend, conform NEN 6068
60	60 minuten WBDBO + zelfsluitend, conform NEN 6068
30	30 minuten WBDBO, conform NEN 6068
60	60 minuten WBDBO, conform NEN 6068
BMC	brandmeldcentrale
	positie slow-whoop signaalgever
	sleutelkluis/sleutelbuis

Opm.: - hoofddraagconstructie heeft een gereduceerde brandwerendheid van 30 minuten. zie vuurlastberekening
- zie voor constructies de constructietekeningen
- zie voor installaties de installatie(ontwerp)tekeningen

Bezoekadres: Middelburgseweg 1a Postadres: Postbus 37, 2740 AA Waddinxveen Telefoon: 0182 - 394344 Web: www.toposarchitecten.nl

PROJECT	**Nieuwbouw Willemparkschool Frederikstraat te Den Haag**
OPDRACHT	**Haagsche Schoolvereeniging**
PLANFASE	**bestektekening**
TEKENING	**doorsneden**
GETEKEND	**tdv**

SCHAAL	DATUM	GEWIJZIGD		PROJECTNR	TEKENINGNR
1 : 100	**01-04-2011**	**27-06-2011**		**0752**	**3.06**

toposarchitecten

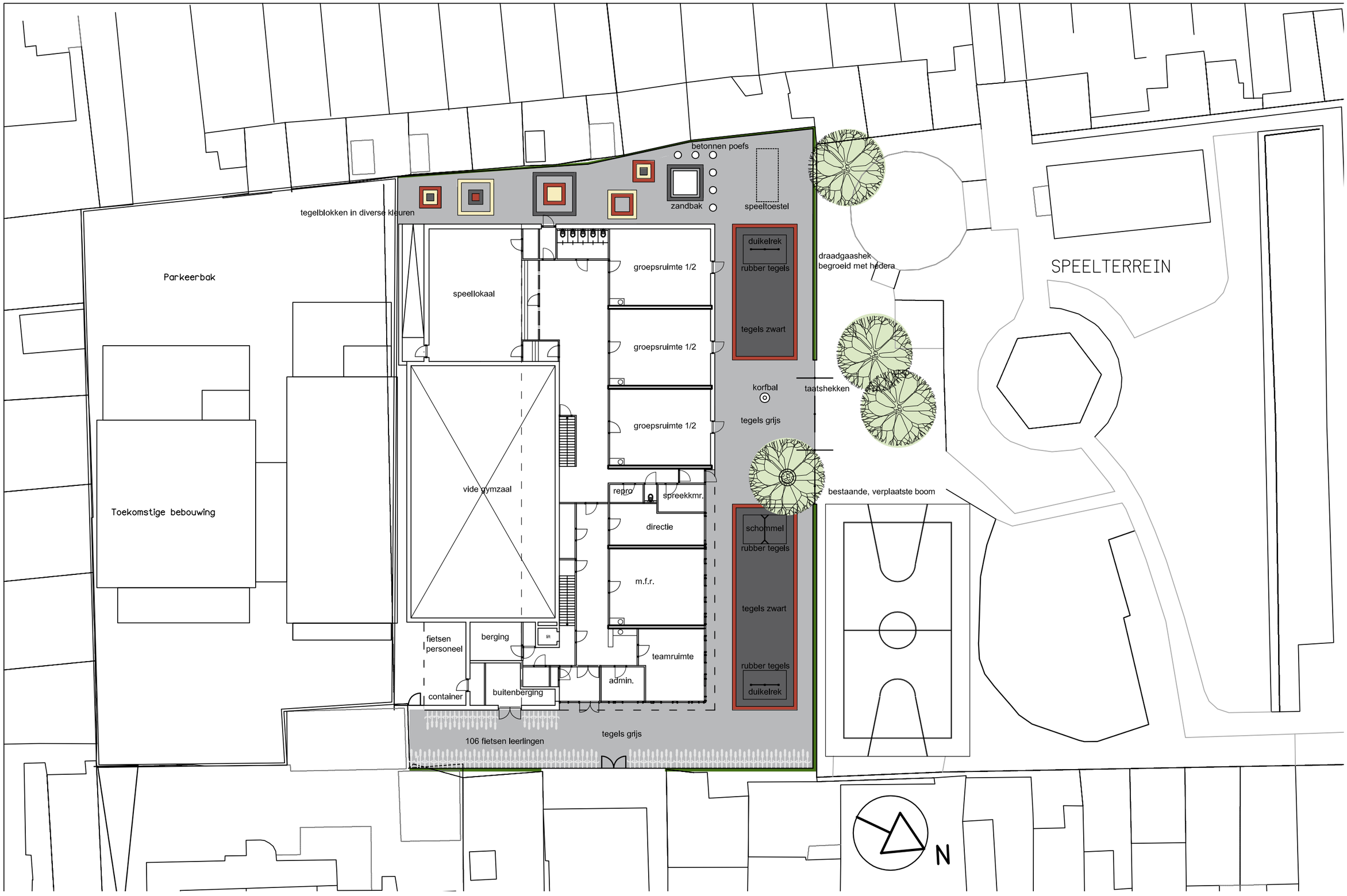

WILLEMSPARKSCHOOL
INRICHTING PLEIN
20 JUNI 2011