Dossiersoort : Behandelen poststuk
Dossier : Poststuk 23-07-2010 (1178240)
Werkomschrijving : 201000868
Zaakeigenaar : [Zaak afgesloten]

Document : 15678684
Classificatie : Tekeningen bij Aanvraag
Datum : 23-07-2010
Bron : Inkomend
Trefwoorden : Gevel, Doorsnede
Opmerking : met kad.gegevens

BESTAAND
doorsnede 6

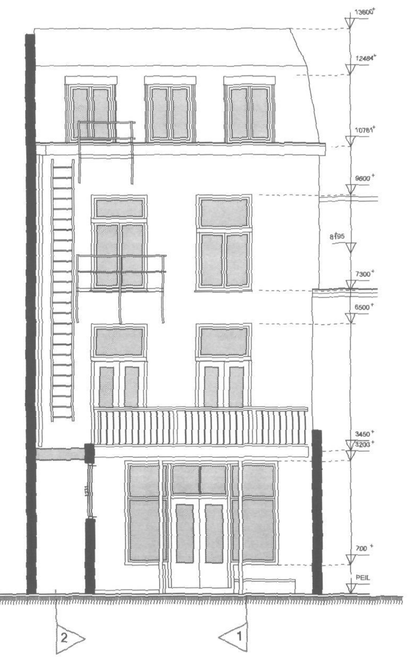

BESTAAND
doorsnede 5

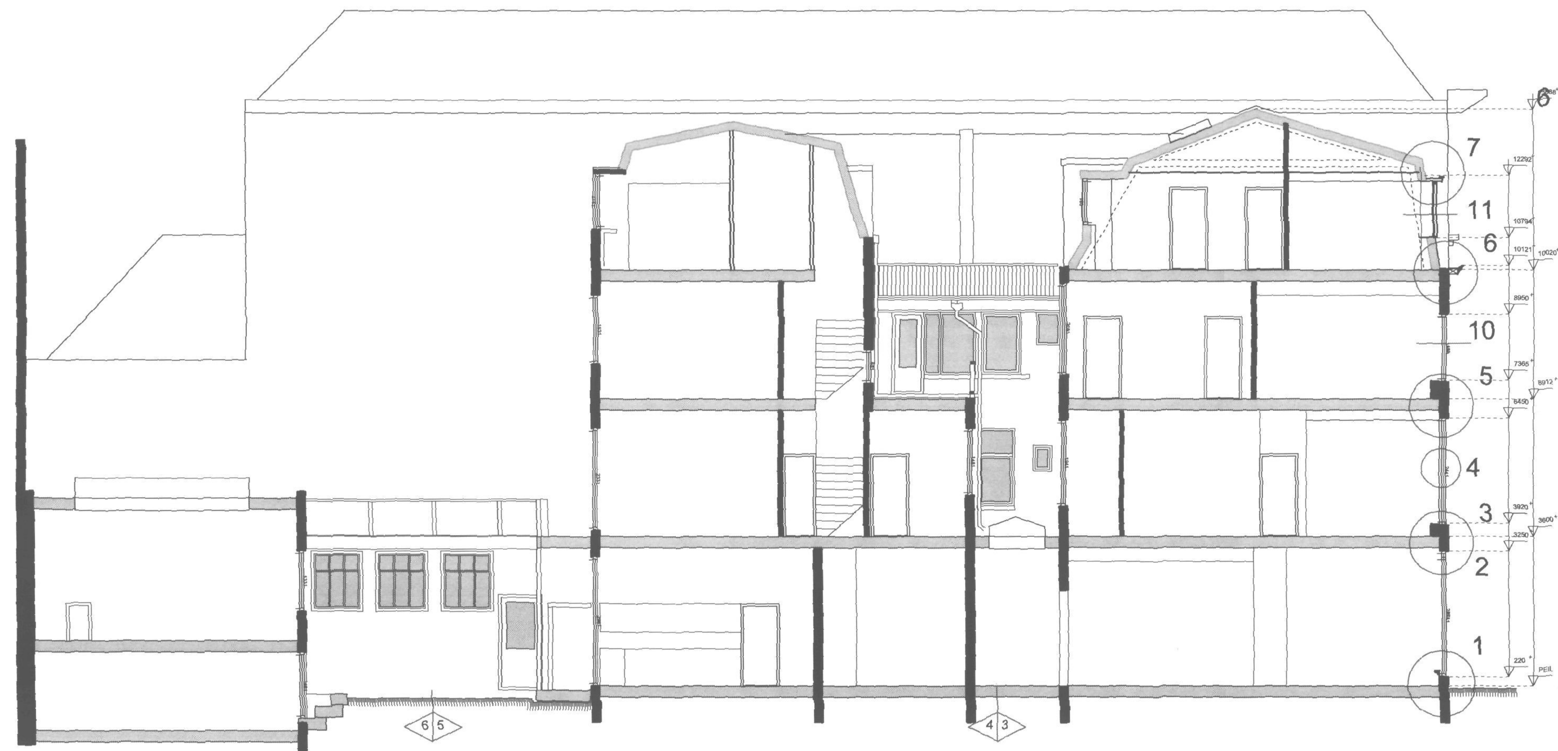

BESTAAND
doorsnede 1

BESTAAND
voorgevel

BESTAAND

doorsnede 6

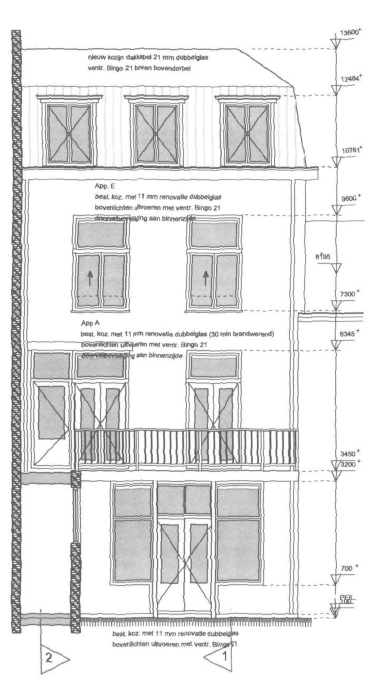

doorsnede 5

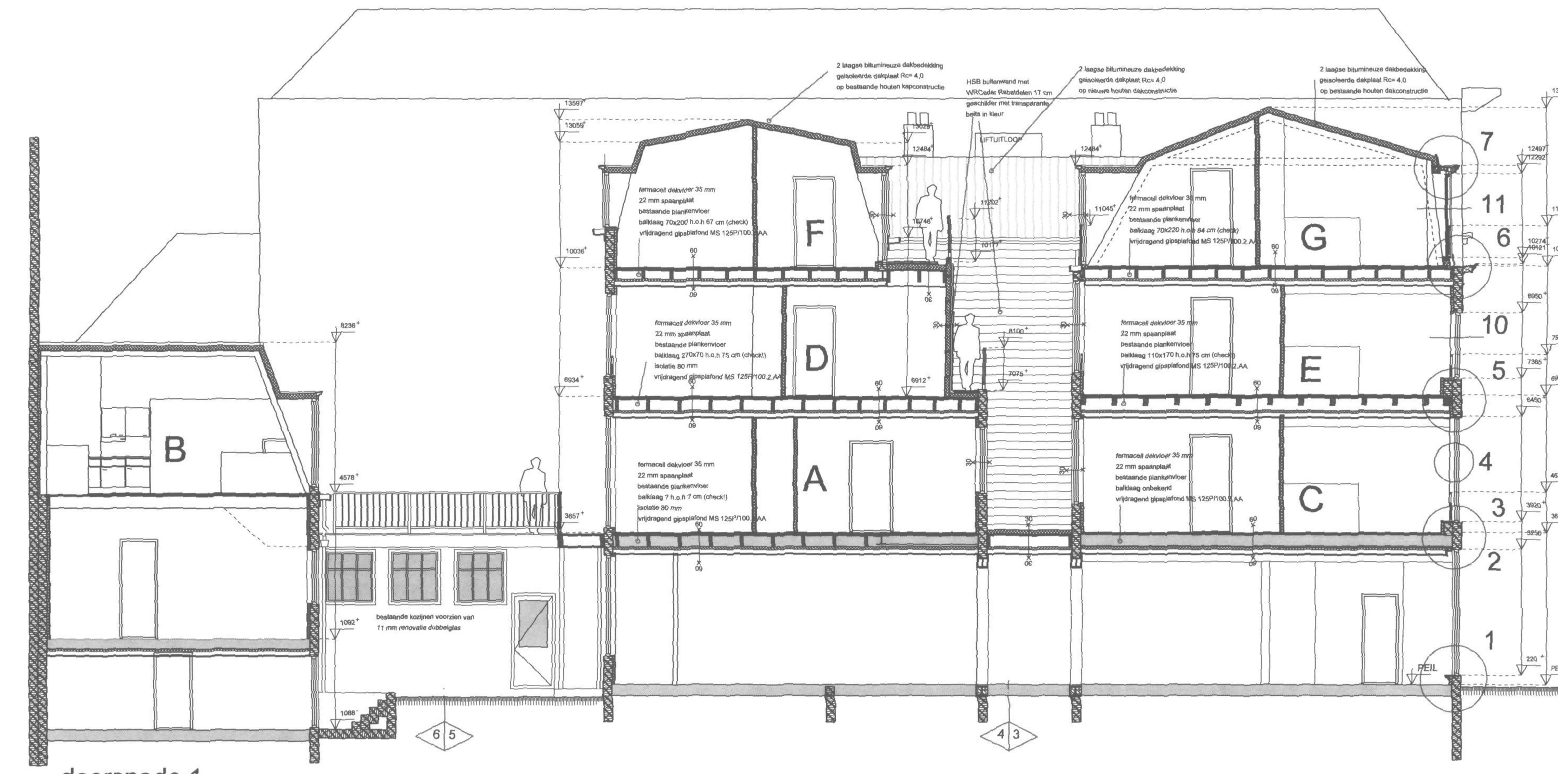

doorsnede 1

voorgevel

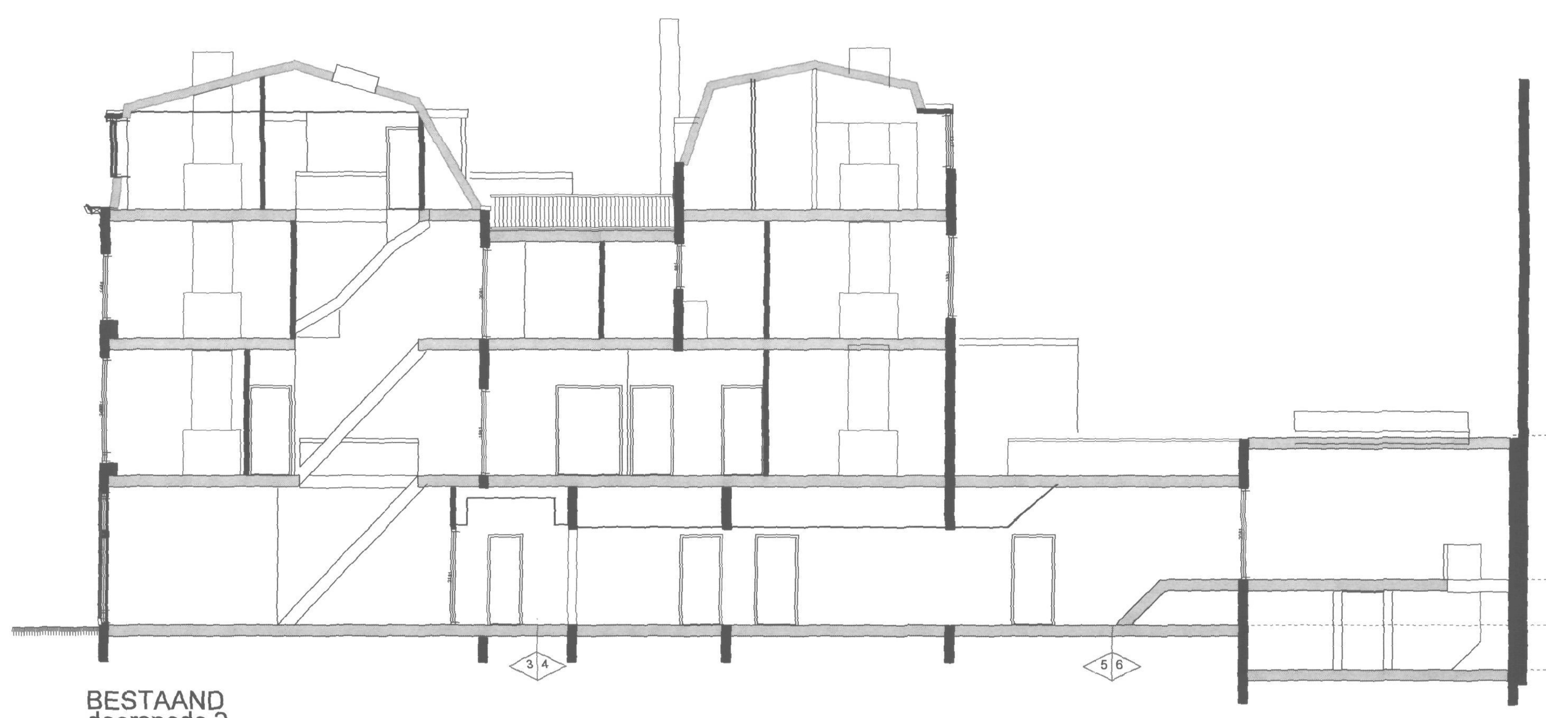

BESTAAND
doorsnede 2

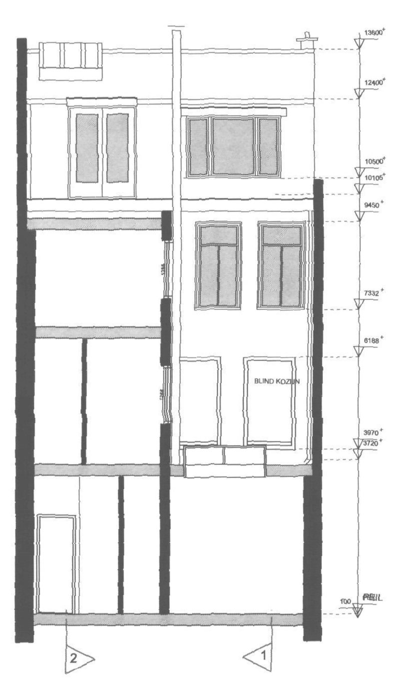

BESTAAND
doorsnede 3

BESTAAND
doorsnede 4

BESTAAND

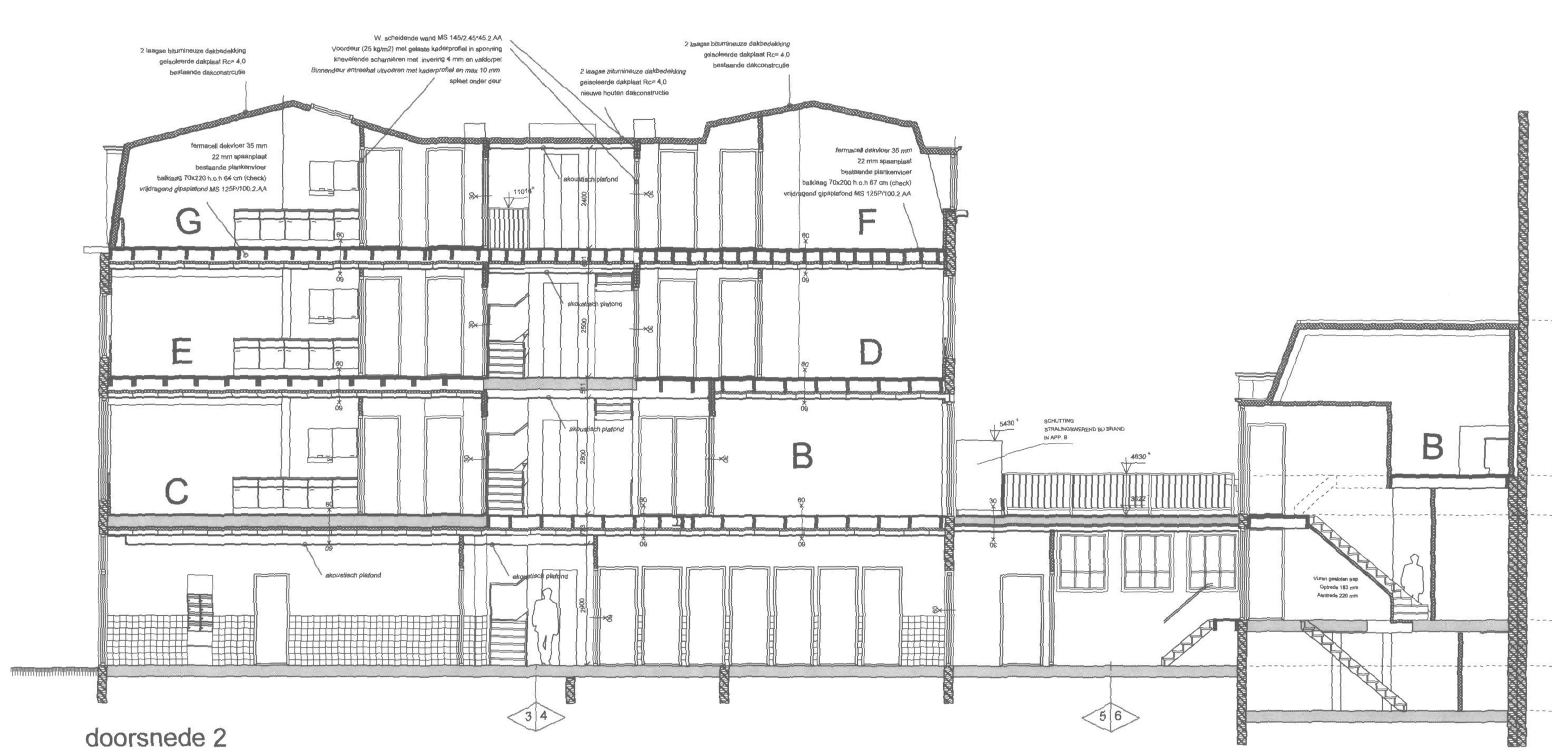

doorsnede 2

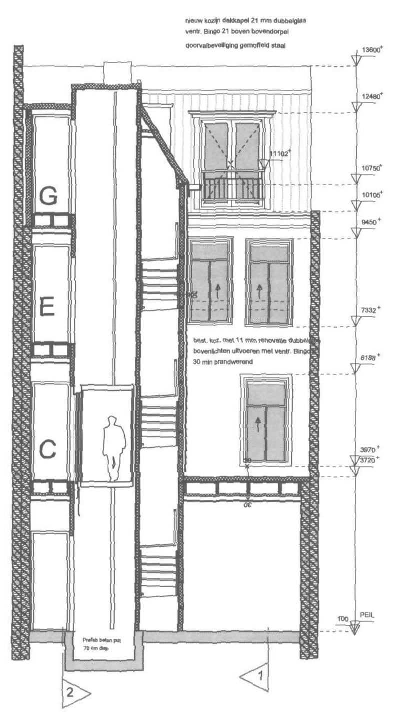

doorsnede 3

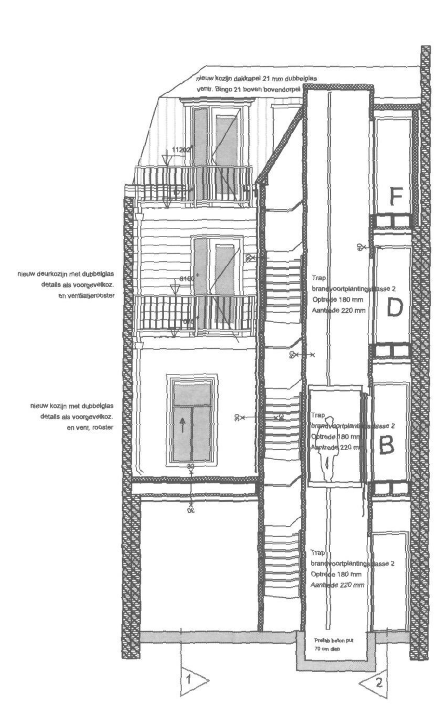

doorsnede 4

Combi CV ketel gesloten systeem
Aansluitpunt warm water
Aansluitpunt koud water
vulling in bestaand metselwerk met baksteen
bestaande constructies samenstelling onbekend
Bestaande wand 21 cm
Bestaande wand 10 cm
Bestaande voorzetwand ca 7 cm
Lichte scheidingswand 100 mm MS 100/1.70.1.A
Lichte scheidingswand 145 mm MS 145/2.45*45.2.AA
Lichte scheidingswand 210 mm MS 210/2.75-75.2.AA
Voorzetwand 63 mm MS 63V/50.1.A
noodverlichtingsarmatuur
aanduiding nooduitgang / vluchtroute
onderdeel met brandwerendheid van 30 min
onderdeel met brandwerendheid van 60 min
zelfsluitende deur met brandwerendheid van 30 min
zelfsluitende deur met brandwerendheid van 60 min
onderdeel met brandwerendheid van 30 min
onderdeel met brandwerendheid van 60 min
brandcompartiment 60 min. brandwerendheid
brandcompartiment 30 min. brandwerendheid
Algemene noodverlichting
Ruimte voorzien van gekoppelde rookmelder (niet ioniserend) uitvoeren volgens nen 2555
deurzijde waarvoor sleutel nodig om deze te openen
deurzijde waarvoor géén sleutel nodig is om deze te openen
liggende leiding HWA
liggende leiding riolering
Standleiding riolering omhoog-doorgaand-ontspannings

Staande en liggende leidingkokers in 60 minuten brandwerende uitvoering
Materiaal toegepast aan de binnenzijde van een schacht, een koker of een kanaal met een inwendige doorsnede groter dan 0,015 m² en grenzend aan meer dan een brandcompartiment, is, bepaald volgens NEN 6064, onbrandbaar over een dikte van ten minste 0,01 m, gemeten loodrecht op de binnenzijde.

Inbraakwerendheid: vlgns 2.25 van het bouwbesluit 2003
De deuren, ramen, kozijnen en daarmee gelijk te stellen constructie-onderdelen in de uitwendige scheidingsconstructie van een niet-gemeenschappelijke ruimte, die volgens NEN 5087 bereikbaar zijn voor inbraak, hebben een volgens NEN 5096 bepaalde inbraakwerendheid die voldoet aan de in die norm aangegeven weerstandsklasse 2.
Dit geldt ook voor de inwendige scheidingsconstructie tussen de niet-gemeenschappelijke ruimten en een aangrenzende gebruiksfunctie of een aangrenzende gemeenschappelijke ruimte

Wering tegen ratten en muizen: volgens 3.17 van het bouwbesluit 2003
Een gebruiksfunctie heeft ter plaatse van een uitwendige scheidingsconstructie, een scherm tot een vanaf het aansluitende terrein gemeten diepte van ten minste 0,6 m.
Het scherm heeft geen openingen die breder zijn dan 0,01 m
Een uitwendige scheidingsconstructie van een verblijfsruimte, een toiletruimte of een badruimte heeft geen openingen die breder zijn dan 0,01 m.

Wering vocht van buiten (afd. 3.6 Bouwbesluit 2003)
1. De uitwendige scheidingsconstructies van de verblijfsgebieden, de toiletruimten en de badruimten zijn, bepaald volgens NEN 2778, waterdicht.
2. De constructie die de scheiding vormt tussen een verblijfsgebied, een toiletruimte of een badruimte, en een kruipruimte, met inbegrip van de op die constructie aansluitende delen van andere constructies, voorzover die delen van invloed zijn op het kunnen binnendringen van vocht in het verblijfsgebied, de toiletruimte of de badruimte, is, bepaald volgens NEN 2778, waterdicht.
3. Een inwendige scheidingsconstructie van een verblijfsgebied, een toiletruimte of een badruimte, voorzover die scheidingsconstructie niet grenst aan een ander verblijfsgebied voor het verblijven van mensen, een andere toiletruimte of een andere badruimte, is, bepaald volgens NEN 2778, waterdicht.
4. Een constructie die de scheiding vormt tussen een verblijfsgebied, een toiletruimte of een badruimte, en een kruipruimte, met inbegrip van de op die constructie aansluitende delen van andere constructies, voorzover die delen van invloed zijn op de specifieke luchtvolumestroom naar het verblijfsgebied, de toiletruimte of de badruimte, heeft een volgens NEN 2690 bepaalde, specifieke luchtvolumestroom van ten hoogste 20.10-6 m3 /(m².s).

Wering vocht van binnen (afd. 3.7 Bouwbesluit 2003)
3.27 Factor van de temperatuur
1. Een uitwendige scheidingsconstructie heeft aan de zijde die grenst aan een verblijfsgebied, een volgens NEN 2778 bepaalde factor van de temperatuur van de binnenoppervlakte, die niet kleiner is dan de in tabel 3.26 aangegeven grenswaarde.
2. Een constructie die de scheiding vormt tussen een verblijfsgebied en een kruipruimte, met inbegrip van de hierop aansluitende delen van andere constructies, voorzover die delen van invloed zijn op de factor van de temperatuur van de binnenoppervlakte, heeft aan de zijde die grenst aan een verblijfsgebied een volgens NEN 2778 bepaalde factor van de temperatuur van de binnenoppervlakte, die niet kleiner is dan de in tabel 3.26 aangegeven grenswaarde.
3. Een inwendige scheidingsconstructie die de scheiding vormt tussen een verblijfsgebied en een ruimte die niet wordt verwarmd of die uitsluitend wordt verwarmd voor een ander doel dan het verblijven van mensen, heeft aan een zijde die grenst aan een verblijfsgebied een volgens NEN 2778 bepaalde factor van de temperatuur van de binnenoppervlakte, die niet kleiner is dan de in tabel 3.26 aangegeven grenswaarde.
4. Het eerste tot en met derde lid gelden niet voor ramen, deuren, kozijnen en daarmee gelijk te stellen constructie-onderdelen.
3.28 Wateropname
1. Een scheidingsconstructie van een toiletruimte of een badruimte, heeft aan een zijde die grenst aan die ruimte, tot 1,2 m hoogte boven de vloer van die ruimte een volgens NEN 2778 bepaalde wateropname die gemiddeld niet groter is dan 0.01 kg/(m².s1/2) en op geen enkele plaats groter dan 0,2 kg/(m².s1/2).
2. Voor een badruimte geldt het in het eerste lid gestelde voorschrift ter plaatse van een bad of een douche over een lengte van ten minste 3 m, tot een hoogte van 2,1 m boven de vloer van die ruimte.

SAMENVATTING PLAN NOORDEINDE
Winkel VVO 83 m2
Appartement A 1e verdieping 41 m2
Appartement B 64 m2 + ca. 39 m2 In sousterrain (plafond 1980+)
Appartement C 1e verdieping 55 m2
Appartement D 2e verdieping 48 m2
Appartement E 2e verdieping 55 m2
Appartement F 3e verdieping 40 m2
Appartement G 3e verdieping 52 m2

Ieder appartement heeft een (fiets)berging van ca 2,5 m2 BG

DSO - BSM
21 APR. 2010
Dossier 201000868
Afdoen door | Kopie
Antw. vóór | Paraaf gen.

Gremmen
Architectuur <> Interieur

Professor kamerlingh Onneslaan 224
3112VM Schiedam
Telefoon 010 2133271
info@gremmen.nl www.gremmen.nl

Datum: 27-01-2010 / 21-02-2010 / 08-04-2010 / 15-04-2010
opdrachtgever De Nationale Vastgoedgroep Leiden
Definitief Ontwerp / Bouwaanvraag
Noordeinde 87 / 87a
Gevels en Doorsneden
09191
DO-200
Schaal: 100