adviseurs in ruimtelijke ontwikkeling

Akoestisch onderzoek industrielawaai

Einsteinstraat te Gorinchem

Gemeente Gorinchem

Datum: 23 augustus 2018

Projectnummer: 170390

INHOUD

1	**Inleiding**	**1**
1.1	**Aanleiding**	**1**
1.2	**Doel van het onderzoek**	**1**
2	**Wet- en regelgeving**	**2**
2.1	**Richtafstanden uit de VNG-publicatie Bedrijven en milieuzonering**	**2**
2.2	**Schrikkelcirculaire**	**3**
2.3	**Richtwaarden uit de VNG-publicatie**	**4**
2.4	**Rekenmethodieken**	**4**
3	**Onderzoeksgegevens**	**5**
3.1	**Situatie schets**	**5**
3.2	**Representatieve bedrijfssituatie**	**5**
4	**Resultaten**	**7**
4.1	**Indirecte hinder**	**7**
5	**Conclusie**	**9**
5.1	**Langtijdgemiddelde en maximale geluidsbelastingen**	**9**
5.2	**Indirecte hinder**	**9**

Bijlagen

Bijlage A: Geluidscontouren van de indirecte hinder

Bijlage B: Geluidsbelastingen t.g.v. indirecte hinder, in tabelvorm

Bijlage C: Ligging van de waarneempunten

Bijlage D: Grafische weergave van het model

Bijlage E: Invoergegevens van het model

1 Inleiding

1.1 Aanleiding

Aan de oostzijde van Gorinchem bevindt zich, direct langs de rijksweg A15, bedrijventerrein Oost II. Op het bedrijventerrein bevinden zich nog een aantal onbebouwde kavels. Eén van de onbebouwde kavels bevindt zich aan de Einsteinstraat in de westelijke helft van het bedrijventerrein Oost II. Het voornemen bestaat om op deze locatie een tweetal horecazaken te vestigen met gezamenlijk een totale omvang van circa 620 m^2 bruto vloeroppervlakte.
In de onderstaande figuur is de globale indeling van het plangebied weergegeven.

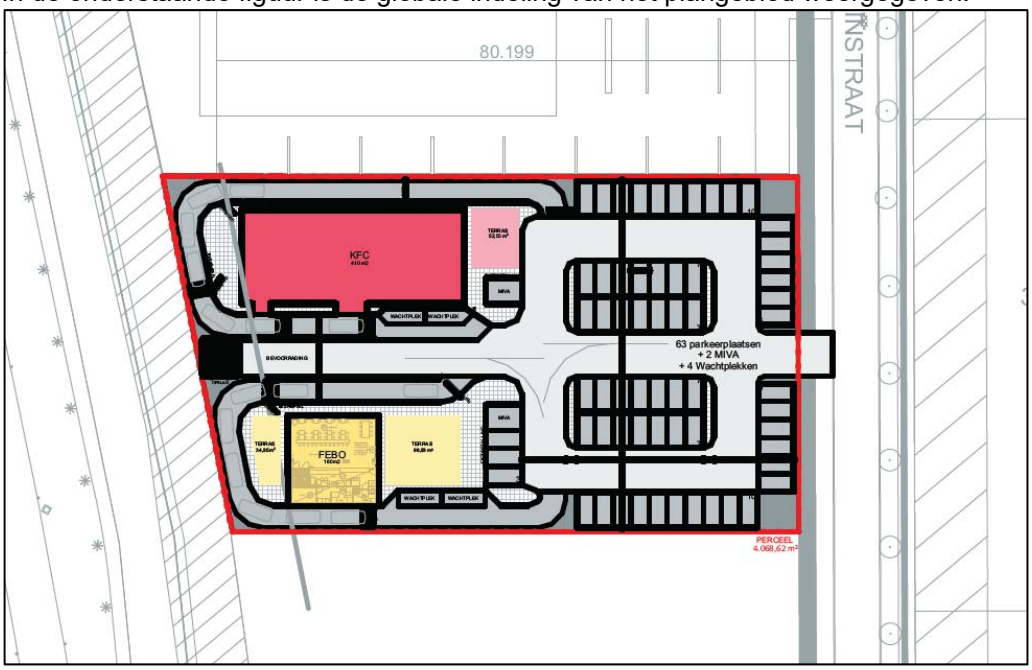

Figuur 1. Indeling van het plangebied

1.2 Doel van het onderzoek

Binnen het bestaande bestemmingsplan is de realisatie van de horecazaken niet mogelijk. Om dit planologisch mogelijk te maken wordt het bestaande bestemmingsplan herzien.
In het kader van de planologische procedure moet de haalbaarheid van de realisatie van de nieuwe horecazaken worden aangetoond. Tevens kan dit akoestische onderzoek worden gebruikt in het kader van een melding Activiteitenbesluit (formeel: Besluit algemene regels voor inrichtingen milieubeheer).
Dit onderzoek heeft tot doel inzicht te geven in het akoestisch klimaat van de geluidsgevoelige bestemmingen, zoals woningen, rondom van de nieuwe horecazaken.

2 Wet- en regelgeving

Voor de beoordeling van geluidshinder afkomstig van inrichtingen (industrielawaai) moet rekening worden gehouden met verschillende soorten van geluidshinder, namelijk:

- geluidshinder afkomstig uit de inrichting (directe hinder), dit is de hinder die wordt veroorzaakt door activiteiten in de inrichting.
- maximale geluidshinder, dit zijn de piekniveaus die optreden door de activiteiten in de inrichting.
- indirecte geluidshinder, dit is de geluidshinder afkomstig van het wegverkeer van en naar de inrichting op de openbare weg.

Deze drie soorten van geluidshinder afkomstig van inrichtingen worden beoordeeld op basis van drie documenten, dit zijn het “Activiteitenbesluit”, de VNG-publicatie “Bedrijven en milieuzonering, editie 2009” en de Schrikkelcirculaire.

2.1 Richtafstanden uit de VNG-publicatie Bedrijven en milieuzonering

De Wet ruimtelijke ordening (Wro) vormt het kader waarmee nieuwe ruimtelijke ontwikkelingen worden mogelijk gemaakt. In het kader van een goede ruimtelijke ordening dient te worden gemotiveerd waarom een ontwikkeling op deze wijze op de betreffende locatie kan plaatsvinden. Deze belangenafweging bepaalt of er sprake is van een goede ruimtelijke ordening. Hierbij is één van de aspecten het geluid. De Wro biedt echter geen normen ter beoordeling van het geluid.

Voor geluidshinder wordt in deze publicatie het onderscheid gemaakt tussen een rustige woonwijk en woningen in een gebied met functiemenging (mening van bedrijven en woningen). In een rustige woonwijk is minder geluidshinder geaccepteerd dan in een gebied met functiemenging. Daarnaast kijkt de VNG-publicatie “Bedrijven en milieuzonering, editie 2009” ook naar het aanwezige omgevingslawaai. Wanneer er het omgevingslawaai hoger is door de aanwezige bronnen, zoals van een drukke verkeersweg, dan is ook meer geluidshinder van de omliggende bedrijven acceptabel.

Het plangebied ligt op het bedrijventerrein. Op dit bedrijventerrein liggen geen bedrijfswoningen. De dichtstbijzijnde woningen zijn de woningen aan de Multatulistraat in de wijk Laag-Dalem op een afstand van 170 meter. Ten zuiden van de ontwikkeling wordt de nieuwbouwwijk Hoog-Dalem gerealiseerd. De woningen in Hoog-Dalem liggen op meer dan 180 meter van de ontwikkeling.

De ontwikkeling voorziet in realisatie van 2 fastfood-restaurants met drive-through. Een fastfoodrestaurant met een drive-through zijn niet genoemd in de VNG-publicatie “Bedrijven en milieuzonering, editie 2007”. In de onderstaande tabel staan de richtafstanden weergegeven van een restaurant, cafetaria en snackbar en van een parkeerterrein.

	Bedrijfscategorie	Richtafstand voor geluid in meters (rustige woonwijk)
restaurant, cafetaria en snackbar	1 (SBI-2008: 561)	10
Autoparkeerterrein, parkeergarage	2 (SBI-2008: 5221-1)	30

Tabel 1. Overzicht van de richtwaarden

Uit het bovenstaande overzicht blijkt dat de grootste (geluids)hinder afkomstig is van het rijden van auto's in de inrichting. Op basis van de VNG-publicatie kan worden geconcludeerd dat de grootste afstand voor geluid 30 meter bedraagt voor de horecabedrijven. Doordat de woningen op een veel grotere afstand (170 meter) wordt er ruim voldaan aan de richtafstanden uit de VNG-publicatie.
Ter indicatie een bedrijf met milieucategorie 3.2 heeft een richtafstand van 100 meter tot een rustige woonwijk. Een bedrijf met milieucategorie 3.2 kan zich zonder problemen vestigen in het plangebied, gezien de grote afstand tot de omliggende woningen. De twee horecabedrijven die zich gaan vestigen in het plangebied hebben zondermeer een lagere milieucategorie dan 3.2 en kunnen zich dan ook zonder probleem vestigen in het plangebied.

De twee horecazaken zijn fastfoodrestaurants met een drive-through. Deze bedrijven zorgen voor een verkeersgeneratie van 1.630 auto's op een weekenddag. De geluidshinder van het rijden van de auto's op de openbare weg van en naar de inrichting (horecazaken) toe zorgt voor een mate van indirecte hinder. In dit akoestisch onderzoek wordt aandacht besteed aan de indirecte hinder van de ontwikkeling.
Het toetsingskade voor de indirecte hinder wordt gevormd door de Schrikkelcirculaire en de richtwaarden uit de VNG-publicatie.

2.2 Schrikkelcirculaire

De geluidsbelasting op de woningen ten gevolge van het verkeer van en naar de inrichting op de openbare weg wordt beoordeeld conform de circulaire "Beoordeling geluidhinder wegverkeer in verband met vergunningverlening w.m." van het Ministerie van VROM ,d.d. 29 februari 1996. Deze circulaire wordt ook wel de Schrikkelcirculaire genoemd. Dit betekent dat het verkeer op de openbare weg alleen wordt beoordeeld op het equivalente geluidsniveau en dat voor de normstelling wordt aangesloten bij de voorkeursgrenswaarde (50 dB(A)) uit de Wet geluidhinder. Deze voorkeursgrenswaarde worden overschreden tot 65 dB(A) (zogenaamde maximaal toelaatbare geluidsbelasting).

Het verkeer van en naar de inrichting op de openbare weg wordt berekend tot:
- het punt waarop het verkeer is opgenomen in het reguliere (heersende) verkeersbeeld, bijvoorbeeld doordat het dezelfde snelheid heeft (meestal circa 100 meter);
- het meest nabijgelegen kruispunt in het geval van een ontsluiting op een weg met een lage verkeersintensiteit;
- tot het punt waar de verhoging van de geluidbelasting ten gevolge van het verkeer van en naar de inrichting niet meer dan 2 dB(A) bedraagt.

2.3 Richtwaarden uit de VNG-publicatie

Het akoestisch verblijfsklimaat bij geluidgevoelige bestemmingen wordt getoetst volgens de systematiek van de VNG-publicatie. De richtwaarde uit de VNG-publicatie “Bedrijven en milieuzonering, editie 2009”voor de indirecte hinder bedragen 50 dB(A) bij een rustige woonwijk zowel bij stap 2 als stap 3. Hiermee zijn de richtwaarden gelijk aan de voorkeursgrenswaarde uit de Schrikkelcirculaire.

2.4 Rekenmethodieken

De berekening van de geluidsbelastingen zijn uitgevoerd met behulp van de “Handleiding Meten en Rekenen Industrielawaai” uit 1999. Voor het uitvoeren van berekeningen is het computerprogramma Geomilieu (versie 4.41) gebruikt.

3 Onderzoeksgegevens

3.1 Situatie schets

Op de locatie worden een tweetal horecazaken gevestigd, te weten een KFC en een FEBO. Beide fastfoodzaken hebben een restaurant waarin de gasten kunnen eten en drive thru.

3.2 Representatieve bedrijfssituatie

De representatieve bedrijfssituatie (RBS) is maatgevend voor de toetsing aan de geluidnormen. Bij wisselende capaciteiten betreft het in het algemeen een situatie zoals deze zich bijvoorbeeld één maal per maand zal kunnen voordoen. Dit is dus een ruimere bedrijfssituatie als dat men op basis van gemiddelde capaciteiten zou berekenen.

3.2.1 Auto's

De klanten van de KFC en FEBO komen grotendeels met de auto. Uit het Verkeerskundig onderzoek[1] blijkt dat op een weekenddag (drukste dag van de week) de verkeersgeneratie van de KFC 1060 mvt/e en FEBO 570 mvt/e bedraagt. De totale verkeersgeneratie van de beide fastfoodrestaurants bedraagt 1.630 mvt/e op de drukste dag van de week.

3.2.2 Vrachtwagens

De bevoorrading van een fastfoodrestaurant vindt plaats door maximaal 3 vrachtwagens[2] (6 voertuigbewegingen per etmaal per restaurant). De beide fastfoodrestaurants samen zorgen voor 12 voertuigbewegingen van vrachtwagens.

3.2.3 Rijroute

Uit het verkeerskundige onderzoek is er vanuit gegaan dat alle auto's het plangebied in noordelijke richting verlaten over de Franklinweg en de Spiijksesteeg naar snelweg A15 rijden.
In het akoestisch onderzoek is ervanuit gegaan dat alle auto's en alle vrachtwagens deze route volgen.
Echter in de praktijk zal een klein deel van de auto's een andere rijroute volgen. Een mogelijke rijroute is dat vanuit de inrichting in zuidelijke richting over de Einsteinstraat wordt gereden naar de Spijksesteeg. Ook kan op de Spijksesteeg in zuidelijke richting worden gereden. Daarom is in het akoestisch onderzoek er vanuit gegaan dat een derde van de auto's in zuidelijke richting rijdt.
Als het verkeer op de Spijksesteeg rijdt dan is het opgenomen in het heersende verkeersbeeld. De indirecte hinder is daarom dan ook bepaald tot het wegvak 100 meter ten noorden van de Franklinweg en 100 meter ten zuiden van de Grienweg.

---

1 Verkeerskundig onderzoek horeca bedrijventerrein Oost II Gorinchem, Parkeren en verkeer, uitgevoerd door Goudappel Coffeng, kenmerk: SAB058/Nbc/0219.02, d.d. 11 juli 2018

2 Bron: CROW-publicatie 272 Verkeersgeneratie voorzieningen, kengetallen gemotoriseerd verkeer, d.d. december 2008

3.2.4 *Overzicht brongegevens indirecte hinder*

In de onderstaande tabel is de representatieve bedrijfssituatie (RBS) weergegeven.

Bron	**Geluidsemissie in dB(A)**		**Bedrijfsduur of aantal voertuigbewegingen**			Bronnummer in model
	Bronvermogen (L_{Wr})	Bronvermogen ($L_{Wr, max}$)	Dag (07:00 t/m 19:00)	Avond (19:00 t/m 23:00)	Nacht (23:00 t/m 07:00)	
Noordelijke route (van plangebied plangebied in noordelijke richting over de Einsteinstraat, over de Franklinweg op de Spijksesteeg in noordelijke richting naar de A15)-						
Auto's (30 km/uur)	96,2	--	1252 voertuigbewegingen	378 voertuigbewegingen	--	4402
Vrachtwagens (30 km/uur)	103,7	--	12 voertuigbewegingen	132 voertuigbewegingen	--	4401
Zuidelijke richting op Spijksesteeg						
Auto's (30 km/uur)	96,2	--	417 voertuigbewegingen	126 voertuigbewegingen	--	4403
Zuidelijke richting op Einsteinstraat						
Auto's (30 km/uur)	96,2	--	417 voertuigbewegingen	126 voertuigbewegingen	--	4406

Tabel 2. Overzicht brongegevens van de indirecte hinder

4 Resultaten

4.1 Indirecte hinder

De geluidsbelastingen ten gevolge van de indirecte hinder is berekend op een aantal maatgevende bestaande woningen en op de nog te realiseren appartementen in de nieuwbouwwijk Hoog Dalem.
In de onderstaande figuur zijn de geluidscontouren van de indirecte hinder weergegeven. Deze contouren zijn berekend op 5 meter hoogte.

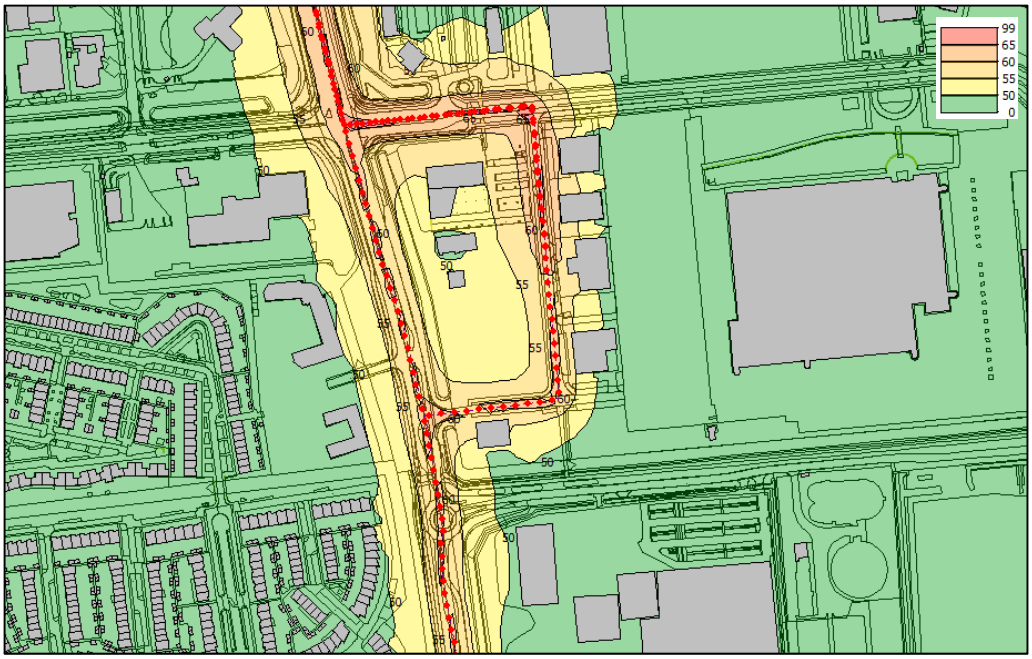

Figuur 2. Geluidscontouren van de indirecte hinder

De hoogste geluidsbelastingen afkomstig van de indirecte hinder per woning zijn weergegeven in de onderstaande tabel.In bijlage B zijn alle berekende geluidsbelastingen t.g.v. indirecte hinder in tabelvorm weergegeven.

Woning	Hoogste langtijdgemiddelde geluidsbelastingen in dB(A)			
	Dagperiode (07:00 t/m 19:00)	**Avondperiode** (19:00 t/m 23:00)	**Nachtperiode** (23:00 t/m 07:00)	**L_{etmaal} ($L_{Ar,Lt}$)**
Lyriekstraat 15	44	44	--	49
Lyriekstraat 21	44	44	--	49
Lyriekstraat 23	45	44	--	49
Lyriekstraat 3	42	42	--	47
Lyriekstraat 9	43	43	--	48
Multatulistraat 101	33	35	--	40
Multatulistraat 105	34	35	--	40
Multatulistraat 107	34	35	--	40
Multatulistraat 113	33	36	--	41
Multatulistraat 121	36	36	--	41
Multatulistraat 81	33	35	--	40
Multatulistraat 85	30	33	--	38
Multatulistraat 93	31	34	--	39
Multatulistraat 95	30	35	--	40
Nieuwe app. Centrum Hoog Dalem	44	43	--	48
Norm Voorkeursgrenswaarde uit de Schrikkelcirculaire	--	--	--	50
Richtwaarde (Stap 2) uit de VNG-publicatie 'Bedrijven en milieuzonering'	--	--	--	50
Richtwaarde (Stap 3) uit de VNG-publicatie 'Bedrijven en milieuzonering'	--	--	--	50

Tabel 3. Hoogste geluidsbelastingen ten gevolge indirecte hinder

Conclusie

De hoogste geluidsbelasting afkomstig van de indirecte hinder bedraagt 49 dB(A) bij de omliggende woningen. Deze geluidsbelasting wordt gevonden bij de woningen aan de Lyriekstraat.

Daarmee wordt voldaan aan voorkeursgrenswaarde van 50 dB(A) uit de Schrikkelcirculaire en de richtwaarde (stap 2 en 3) van 50 dB(A)uit de VNG-publicatie "Bedrijven en milieuzonering, editie 2009". De optredende geluidsbelastingen afkomstig van de indirecte hinder zijn op basis van de Schrikkelcirculatie en de VNG-publicatie "Bedrijven en milieuzonering, editie 2009" acceptabel.

5 Conclusie

Aan de oostzijde van Gorinchem bevindt zich, direct langs de rijksweg A15, bedrijventerrein Oost II. Op het bedrijventerrein bevinden zich nog een aantal onbebouwde kavels. Eén van de onbebouwde kavels bevindt zich aan de Einsteinstraat in de westelijke helft van het bedrijventerrein Oost II. Het voornemen bestaat om op deze locatie een tweetal horecazaken te vestigen met gezamenlijk een totale omvang van circa 620 m^2 bruto vloeroppervlakte.
Voor de realisatie van het plan is akoestisch onderzoek uitgevoerd naar de geluidshinder op de omliggende woningen.

5.1 Langtijdgemiddelde en maximale geluidsbelastingen

Uit de richtafstanden uit de VNG-publicatie “Bedrijven en milieuzonering, editie 2009” blijkt dat de grootste (geluids)hinder afkomstig is van het rijden van auto’s in de inrichting. Op basis van de VNG-publicatie kan worden geconcludeerd dat de grootste afstand voor geluid 30 meter bedraagt voor de horecabedrijven. Doordat de woningen op een veel grotere afstand (170 meter) wordt er ruim voldaan aan de richtafstanden uit de VNG-publicatie.
Ter indicatie een bedrijf met milieucategorie 3.2 heeft een richtafstand van 100 meter tot een rustige woonwijk. Een bedrijf met milieucategorie 3.2 kan zich zonder problemen vestigen in het plangebied, gezien de grote afstand tot de omliggende woningen. De twee horecabedrijven die zich gaan vestigen in het plangebied hebben zondermeer een lagere milieucategorie dan 3.2 en kunnen zich dan ook zonder probleem vestigen in het plangebied.

5.2 Indirecte hinder

De hoogste geluidsbelasting afkomstig van de indirecte hinder bedraagt 49 dB(A) bij de omliggende woningen. Deze geluidsbelasting wordt gevonden bij de woningen aan de Lyriekstraat.
Daarmee wordt voldaan aan voorkeursgrenswaarde van 50 dB(A) uit de Schrikkelcirculaire en de richtwaarde (stap 2 en 3) van 50 dB(A)uit de VNG-publicatie “Bedrijven en milieuzonering, editie 2009”. De optredende geluidsbelastingen afkomstig van de indirecte hinder zijn op basis van de Schrikkelcirculatie en de VNG-publicatie “Bedrijven en milieuzonering, editie 2009” acceptabel.

Eindconclusie
Aangezien er wordt voldaan aan de richtwaarden uit de VNG-publicatie ‘Bedrijven en milieuzonering, editie 2009’ bij de omliggende woningen is er vanuit akoestisch oogpunt is er dan ook geen belemmering voor de realisatie van het plan.

Bijlage A: Geluidscontouren van de indirecte hinder

Overzichtstekening 1

SAB

Geluidscontouren afkomstig van de indirecte hinder in dB(A)

(rekenhoogte van 5 meter)

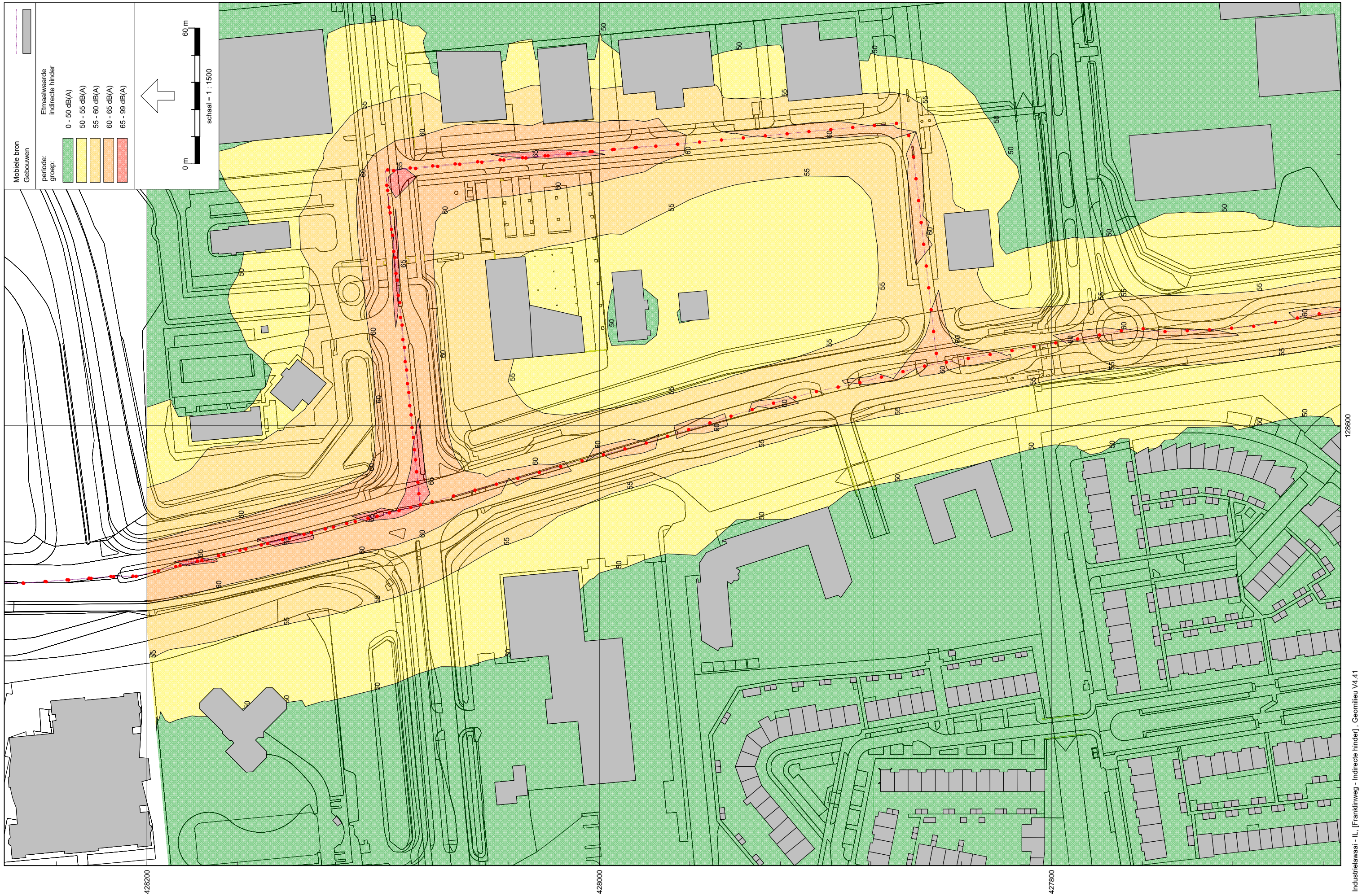

Industrielawaai - IL, [Franklinweg - Indirecte hinder] , Geomilieu V4.41

Bijlage B: Geluidsbelastingen t.g.v. indirecte hinder, in tabelvorm

datum: 23 augustus 2018 Projectnummer: 170390

Geluidsbelastingen t.g.v. indirecte hinder, in tabelvorm

Adres	waar-neem-punt	waar-neem-hoogte in meters	Type object	Periodes (d= dag, a= avond, n=nacht)	Geluidsbelastingen t.g.v. indirecte hinder in dB(A) van de verschillende perioden dag (07-19)	avond (19-23)	nacht (23-07)	Letmaal (Lar,Lt) in dB(A)
Multatulistraat 81	Wnp.01	1,5	woning	d	32,51	--	--	32,51
Multatulistraat 81	Wnp.01	4,5	woning	an	--	33,97	--	38,97
Multatulistraat 81	Wnp.01	7,5	woning	an	--	34,99	--	39,99
Multatulistraat 85	Wnp.02	1,5	woning	d	30,21	--	--	30,21
Multatulistraat 85	Wnp.02	4,5	woning	an	--	32,50	--	37,50
Multatulistraat 85	Wnp.02	7,5	woning	an	--	33,28	--	38,28
Multatulistraat 93	Wnp.03	1,5	woning	d	30,79	--	--	30,79
Multatulistraat 93	Wnp.03	4,5	woning	an	--	33,47	--	38,47
Multatulistraat 93	Wnp.03	7,5	woning	an	--	34,03	--	39,03
Multatulistraat 95	Wnp.04	1,5	woning	d	30,46	--	--	30,46
Multatulistraat 95	Wnp.04	4,5	woning	an	--	34,00	--	39,00
Multatulistraat 95	Wnp.04	7,5	woning	an	--	34,54	--	39,54
Multatulistraat 101	Wnp.05	1,5	woning	d	33,03	--	--	33,03
Multatulistraat 101	Wnp.05	4,5	woning	an	--	34,41	--	39,41
Multatulistraat 101	Wnp.05	7,5	woning	an	--	34,89	--	39,89
Multatulistraat 105	Wnp.06	1,5	woning	d	33,55	--	--	33,55
Multatulistraat 105	Wnp.06	4,5	woning	an	--	34,74	--	39,74
Multatulistraat 105	Wnp.06	7,5	woning	an	--	35,24	--	40,24
Multatulistraat 107	Wnp.07	1,5	woning	d	34,05	--	--	34,05
Multatulistraat 107	Wnp.07	4,5	woning	an	--	34,53	--	39,53
Multatulistraat 107	Wnp.07	7,5	woning	an	--	35,03	--	40,03
Multatulistraat 113	Wnp.08	1,5	woning	d	33,44	--	--	33,44
Multatulistraat 113	Wnp.08	4,5	woning	an	--	35,23	--	40,23
Multatulistraat 113	Wnp.08	7,5	woning	an	--	35,77	--	40,77
Multatulistraat 121	Wnp.09	1,5	app.	dan	33,25	32,74	--	37,74
Multatulistraat 121	Wnp.09	4,5	app.	dan	35,85	35,34	--	40,34
Multatulistraat 121	Wnp.09	7,5	app.	dan	36,43	35,92	--	40,92
Lyriekstraat 23	Wnp.10	1,5	app.	dan	42,49	42,01	--	47,01
Lyriekstraat 23	Wnp.10	4,5	app.	dan	43,79	43,32	--	48,32
Lyriekstraat 23	Wnp.10	7,5	app.	dan	44,54	44,09	--	49,09
Lyriekstraat 21	Wnp.11	1,5	app.	dan	42,34	41,87	--	46,87
Lyriekstraat 21	Wnp.11	4,5	app.	dan	43,79	43,33	--	48,33
Lyriekstraat 21	Wnp.11	7,5	app.	dan	44,43	43,97	--	48,97
Lyriekstraat 15	Wnp.12	1,5	app.	dan	41,81	41,35	--	46,35
Lyriekstraat 15	Wnp.12	4,5	app.	dan	43,49	43,04	--	48,04
Lyriekstraat 15	Wnp.12	7,5	app.	dan	44,13	43,69	--	48,69
Lyriekstraat 9	Wnp.13	1,5	app.	dan	40,58	40,14	--	45,14
Lyriekstraat 9	Wnp.13	4,5	app.	dan	42,47	42,03	--	47,03
Lyriekstraat 9	Wnp.13	7,5	app.	dan	43,20	42,77	--	47,77
Lyriekstraat 3	Wnp.14	1,5	app.	dan	39,28	38,84	--	43,84
Lyriekstraat 3	Wnp.14	4,5	app.	dan	41,00	40,56	--	45,56
Lyriekstraat 3	Wnp.14	7,5	app.	dan	42,12	41,68	--	46,68
Nieuwe app. Centrum Hoog Dalem	Wnp.15	5,5	app.	dan	40,52	40,03	--	45,03
Nieuwe app. Centrum Hoog Dalem	Wnp.15	8,5	app.	dan	41,37	40,90	--	45,90
Nieuwe app. Centrum Hoog Dalem	Wnp.15	11,5	app.	dan	41,65	41,17	--	46,17
Nieuwe app. Centrum Hoog Dalem	Wnp.15	14,5	app.	dan	41,89	41,41	--	46,41
Nieuwe app. Centrum Hoog Dalem	Wnp.16	5,5	app.	dan	42,89	42,44	--	47,44
Nieuwe app. Centrum Hoog Dalem	Wnp.16	8,5	app.	dan	43,40	42,95	--	47,95
Nieuwe app. Centrum Hoog Dalem	Wnp.16	11,5	app.	dan	43,55	43,10	--	48,10
Nieuwe app. Centrum Hoog Dalem	Wnp.16	14,5	app.	dan	43,57	43,12	--	48,12
Nieuwe app. Centrum Hoog Dalem	Wnp.17	5,5	app.	dan	42,78	42,34	--	47,34
Nieuwe app. Centrum Hoog Dalem	Wnp.17	8,5	app.	dan	43,26	42,82	--	47,82
Nieuwe app. Centrum Hoog Dalem	Wnp.17	11,5	app.	dan	43,40	42,96	--	47,96
Nieuwe app. Centrum Hoog Dalem	Wnp.17	14,5	app.	dan	43,43	42,99	--	47,99
Nieuwe app. Centrum Hoog Dalem	Wnp.18	5,5	app.	dan	42,70	42,25	--	47,25
Nieuwe app. Centrum Hoog Dalem	Wnp.18	8,5	app.	dan	43,16	42,72	--	47,72
Nieuwe app. Centrum Hoog Dalem	Wnp.18	11,5	app.	dan	43,27	42,83	--	47,83
Nieuwe app. Centrum Hoog Dalem	Wnp.18	14,5	app.	dan	43,31	42,87	--	47,87
Nieuwe app. Centrum Hoog Dalem	Wnp.19	5,5	app.	dan	42,59	42,14	--	47,14
Nieuwe app. Centrum Hoog Dalem	Wnp.19	8,5	app.	dan	43,03	42,59	--	47,59
Nieuwe app. Centrum Hoog Dalem	Wnp.19	11,5	app.	dan	43,11	42,67	--	47,67
Nieuwe app. Centrum Hoog Dalem	Wnp.19	14,5	app.	dan	43,13	42,69	--	47,69

Geluidsbelastingen t.g.v. indirecte hinder, in tabelvorm

Adres	waar-neem-punt	waar-neem-hoogte in meters	Type object	Periodes (d= dag, a= avond, n=nacht)	Geluidsbelastingen t.g.v. indirecte hinder in dB(A) van de verschillende perioden dag (07-19)	avond (19-23)	nacht (23-07)	Letmaal (Lar,Lt) in dB(A)
Hoogste geluidsbelastingen								
Lyriekstraat 15			woning		44	44	--	49
Lyriekstraat 21			woning		44	44	--	49
Lyriekstraat 23			woning		45	44	--	49
Lyriekstraat 3			woning		42	42	--	47
Lyriekstraat 9			woning		43	43	--	48
Multatulistraat 101			woning		33	35	--	40
Multatulistraat 105			woning		34	35	--	40
Multatulistraat 107			woning		34	35	--	40
Multatulistraat 113			woning		33	36	--	41
Multatulistraat 121			woning		36	36	--	41
Multatulistraat 81			woning		33	35	--	40
Multatulistraat 85			woning		30	33	--	38
Multatulistraat 93			woning		31	34	--	39
Multatulistraat 95			woning		30	35	--	40
Nieuwe app. Centrum Hoog Dalem			app.		44	43	--	48
Hoogste geluidsbelastingen					49	49	--	49
Normen								
Grenswaarde uit Activiteitenbesluit								
Richtwaarde (stap 2 en 3) uit de VNG-publicatie “Bedrijven en milieuzonering, editie 2009”								50
Voorkeursgrenswaarde uit de Schrikkelcirculaire								50
Hoogste toelaatbare geluidsbelasting uit de Schrikkelcirculaire								65

Bijlage C: Ligging van de waarneempunten

Overzichtstekening 2

Ligging van de waarneempunten

SAB

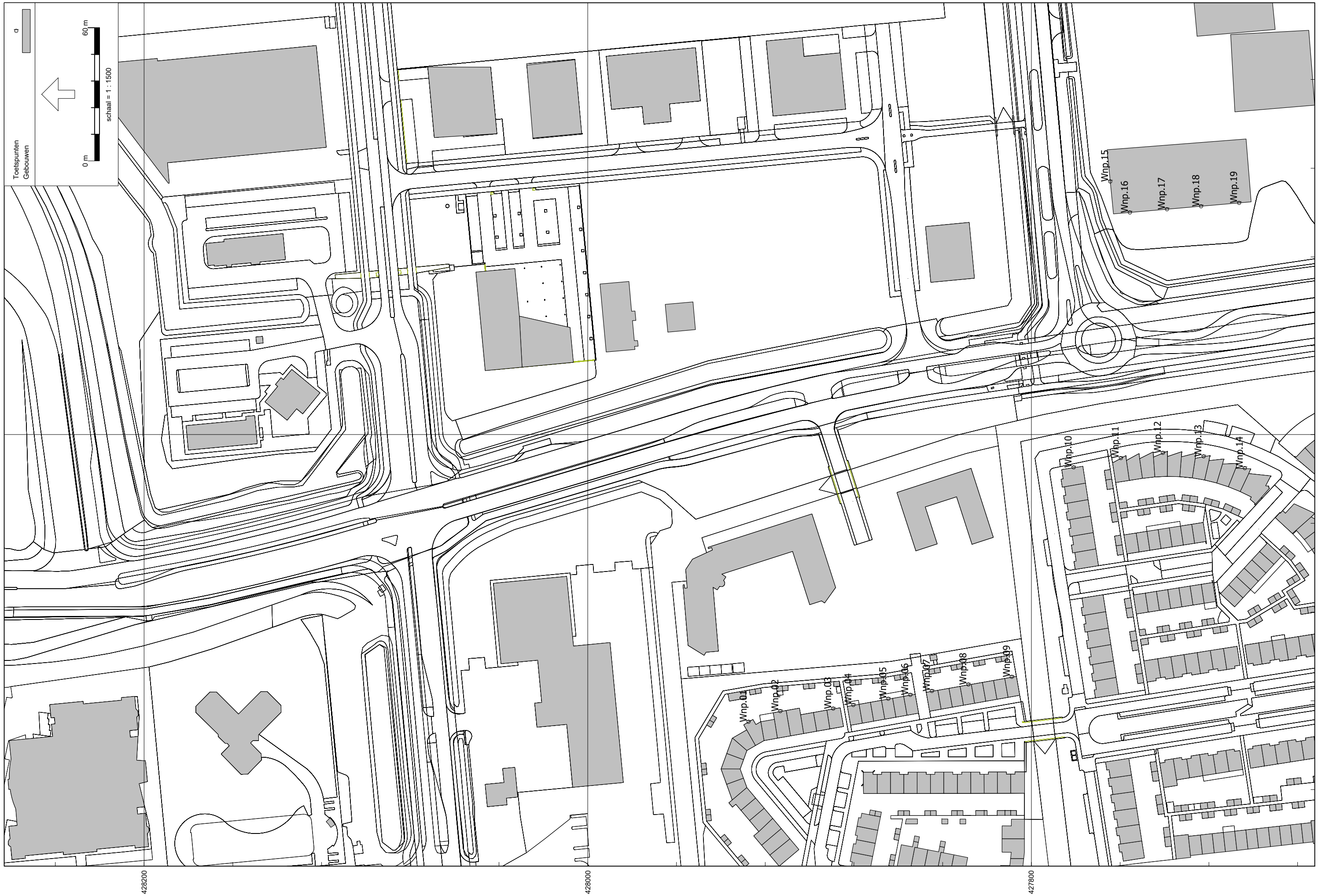

Industrielawaai - IL, [Franklinweg - Indirecte hinder] , Geomilieu V4.41

Bijlage D: Grafische weergave van het model

Overzichtstekening 3

Grafische weergave van het model

SAB

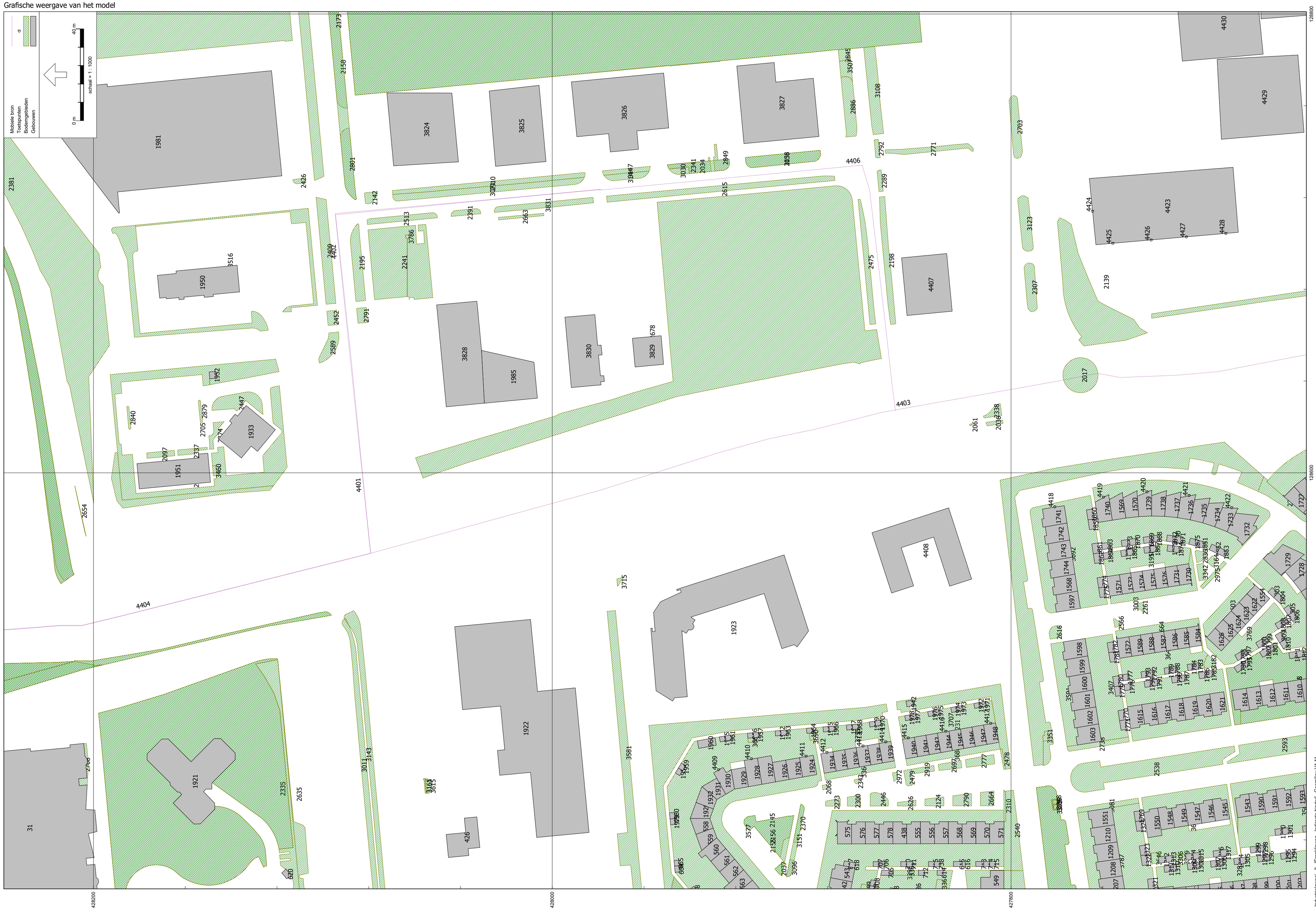

Industrielawaai - IL [Frankrijkweg - Indirecte hinder] , Geomilieu V4.41

Bijlage E: Invoergegevens van het model

Invoergegevens van het model

Rapport: Lijst van model eigenschappen
Model: Indirecte hinder

Model eigenschap	
Omschrijving	Indirecte hinder
Verantwoordelijke	Johan
Rekenmethode	#2|Industrielawaai|IL|
Aangemaakt door	laptop op 21-8-2018
Laatst ingezien door	laptop op 23-8-2018
Model aangemaakt met	Geomilieu V4.41
Dagperiode	07:00 - 19:00
Avondperiode	19:00 - 23:00
Nachtperiode	23:00 - 07:00
Samengestelde periode	Etmaalwaarde
Waarde	Max(Dag, Avond + 5, Nacht + 10)
Standaard maaiveldhoogte	0
Rekenhoogte contouren	5
Detailniveau toetspunt resultaten	Groepsresultaten
Detailniveau resultaten grids	Groepsresultaten
Meteorologische correctie	Toepassen standaard, 5,0
Standaard bodemfactor	0,0
Absorptiestandaarden	HMRI-II.8
Dynamische foutmarge	--
Clusteren gebouwen	Ja
Verwijderen binnenwanden	Ja

Commentaar

Invoergegevens van het model

Model: Indirecte hinder
Franklinweg - Franklinweg
Groep: (hoofdgroep)
Lijst van Mobiele bron, voor rekenmethode Industrielawaai - IL

Groep	ItemID	Grp.ID	Datum	1e kid	NrKids	Naam
indirecte hinder	4401	13	10:41, 23 aug 2018	-6719	47	Vrachtwage
indirecte hinder	4402	13	11:16, 23 aug 2018	-6823	27	auto IH
indirecte hinder	4403	13	11:24, 23 aug 2018	-6911	49	auto IH
indirecte hinder	4404	13	10:43, 23 aug 2018	-6862	21	auto
indirecte hinder	4406	13	11:25, 23 aug 2018	-7146	23	auto IH

Invoergegevens van het model

Model: Indirecte hinder
Franklinweg - Franklinweg
Groep: (hoofdgroep)
Lijst van Mobiele bron, voor rekenmethode Industrielawaai - IL

Groep	Omschr.	Vorm	X-1	Y-1	X-n
indirecte hinder		Polylijn	128723,41	427979,22	128533,15
indirecte hinder	auto (30 km/uur) noordelijke route	Polylijn	128723,61	427978,80	128565,05
indirecte hinder	auto (30 km/uur) zuidelijke richting Spijkses	Polylijn	128657,45	427608,60	128565,07
indirecte hinder	auto (30 km/uur)	Polylijn	128565,07	428078,64	128533,34
indirecte hinder	auto (30 km/uur) zuidelijke richting	Polylijn	128627,22	427850,34	128723,16

Invoergegevens van het model

Model: Indirecte hinder
Franklinweg - Franklinweg
Groep: (hoofdgroep)
Lijst van Mobiele bron, voor rekenmethode Industrielawaai - IL

Groep	Y-n	H-1	H-n	M-1	M-n	ISO_H	Min.RH	Max.RH	Min.AH
indirecte hinder	428279,23	1,00	1,00	0,00	0,00	1,00	1,00	1,00	1,00
indirecte hinder	428079,24	0,75	0,75	0,00	0,00	0,75	0,75	0,75	0,75
indirecte hinder	428078,64	0,75	0,75	0,00	0,00	0,75	0,75	0,75	0,75
indirecte hinder	428278,81	0,75	0,75	0,00	0,00	0,75	0,75	0,75	0,75
indirecte hinder	427979,86	0,75	0,75	0,00	0,00	0,75	0,75	0,75	0,75

Invoergegevens van het model

Model: Indirecte hinder
Franklinweg - Franklinweg
Groep: (hoofdgroep)
Lijst van Mobiele bron, voor rekenmethode Industrielawaai - IL

Groep	Max.AH	ISO M.	Hdef.	Vormpunten	Lengte	Lengte3D	Min.lengte
indirecte hinder	1,00	0,00	Relatief	13	469,12	469,12	0,80
indirecte hinder	0,75	0,00	Relatief	3	264,52	264,52	116,32
indirecte hinder	0,75	0,00	Relatief	13	481,20	481,20	10,11
indirecte hinder	0,75	0,00	Relatief	8	204,39	204,39	9,65
indirecte hinder	0,75	0,00	Relatief	6	223,45	223,45	9,88

Model: Indirecte hinder
Franklinweg - Franklinweg
Groep: (hoofdgroep)
Lijst van Mobiele bron, voor rekenmethode Industrielawaai - IL

Groep	Max.lengte	Aantal(D)	Aantal(A)	Aantal(N)	Cb(D)	Cb(A)	Cb(N)	Gem.snelheid	Max.afst.
indirecte hinder	115,77	12	--	--	34,78	--	--	30	10,00
indirecte hinder	148,20	1252	378	--	14,68	15,11	--	30	10,00
indirecte hinder	102,87	417	126	--	19,44	19,87	--	30	10,00
indirecte hinder	112,90	1252	378	--	14,70	15,13	--	30	10,00
indirecte hinder	115,42	417	126	--	19,49	19,91	--	30	10,00

Invoergegevens van het model

Model: Indirecte hinder
Franklinweg - Franklinweg
Groep: (hoofdgroep)
Lijst van Mobiele bron, voor rekenmethode Industrielawaai - IL

Groep	Aant.puntbr	Lw 31	Lw 63	Lw 125	Lw 250	Lw 500	Lw 1k	Lw 2k	Lw 4k	Lw 8k
indirecte hinder	47	57,60	76,90	86,00	91,60	96,90	99,40	97,90	92,30	81,20
indirecte hinder	27	58,00	62,60	82,00	80,70	80,70	86,90	91,30	91,40	87,10
indirecte hinder	49	58,00	62,60	82,00	80,70	80,70	86,90	91,30	91,40	87,10
indirecte hinder	21	58,00	62,60	82,00	80,70	80,70	86,90	91,30	91,40	87,10
indirecte hinder	23	58,00	62,60	82,00	80,70	80,70	86,90	91,30	91,40	87,10

Invoergegevens van het model

Model: Indirecte hinder
Franklinweg - Franklinweg
Groep: (hoofdgroep)
Lijst van Mobiele bron, voor rekenmethode Industrielawaai - IL

Groep	Lw Totaal	Red 31	Red 63	Red 125	Red 250	Red 500	Red 1k	Red 2k	Red 4k	Red 8k	Lwr 31
indirecte hinder	103,71	0,00	0,00	0,00	0,00	0,00	0,00	0,00	0,00	0,00	57,60
indirecte hinder	96,16	0,00	0,00	0,00	0,00	0,00	0,00	0,00	0,00	0,00	58,00
indirecte hinder	96,16	0,00	0,00	0,00	0,00	0,00	0,00	0,00	0,00	0,00	58,00
indirecte hinder	96,16	0,00	0,00	0,00	0,00	0,00	0,00	0,00	0,00	0,00	58,00
indirecte hinder	96,16	0,00	0,00	0,00	0,00	0,00	0,00	0,00	0,00	0,00	58,00

Invoergegevens van het model

Model: Indirecte hinder
Franklinweg - Franklinweg
Groep: (hoofdgroep)
Lijst van Mobiele bron, voor rekenmethode Industrielawaai - IL

Groep	Lwr 63	Lwr 125	Lwr 250	Lwr 500	Lwr 1k	Lwr 2k	Lwr 4k	Lwr 8k	Lwr Totaal
indirecte hinder	76,90	86,00	91,60	96,90	99,40	97,90	92,30	81,20	103,71
indirecte hinder	62,60	82,00	80,70	80,70	86,90	91,30	91,40	87,10	96,16
indirecte hinder	62,60	82,00	80,70	80,70	86,90	91,30	91,40	87,10	96,16
indirecte hinder	62,60	82,00	80,70	80,70	86,90	91,30	91,40	87,10	96,16
indirecte hinder	62,60	82,00	80,70	80,70	86,90	91,30	91,40	87,10	96,16

Model: Indirecte hinder
Franklinweg - Franklinweg
Groep: (hoofdgroep)
Lijst van Gebouwen, voor rekenmethode Industrielawaai - IL

Groep	ItemID	Grp.ID	Datum	Naam	Omschr.	Vorm	X-1	Y-1
gebouw3D	1	1	11:50, 21 aug 2018			Polygoon	130144,76	428448,02
gebouw3D	2	1	11:50, 21 aug 2018			Polygoon	130144,91	428453,08
gebouw3D	3	1	11:50, 21 aug 2018			Polygoon	129251,55	428027,82
gebouw3D	4	1	11:50, 21 aug 2018			Polygoon	129227,84	428041,51
gebouw3D	5	1	11:50, 21 aug 2018			Polygoon	129251,55	427802,05
gebouw3D	6	1	11:50, 21 aug 2018			Polygoon	129544,74	427803,72
gebouw3D	7	1	11:50, 21 aug 2018			Polygoon	129168,88	428069,60
gebouw3D	8	1	11:50, 21 aug 2018			Polygoon	129546,31	427864,25
gebouw3D	9	1	11:50, 21 aug 2018			Polygoon	129464,61	427915,69
gebouw3D	10	1	11:50, 21 aug 2018			Polygoon	129379,31	427840,00
gebouw3D	11	1	11:50, 21 aug 2018			Polygoon	129568,15	427793,68
gebouw3D	12	1	11:50, 21 aug 2018			Polygoon	129609,64	427989,78
gebouw3D	13	1	11:50, 21 aug 2018			Polygoon	129302,58	428153,79
gebouw3D	14	1	11:50, 21 aug 2018			Polygoon	129248,99	428158,85
gebouw3D	15	1	11:50, 21 aug 2018			Polygoon	129614,40	427750,99
gebouw3D	16	1	11:50, 21 aug 2018			Polygoon	129654,73	427970,36
gebouw3D	17	1	11:50, 21 aug 2018			Polygoon	129664,66	427969,17
gebouw3D	18	1	11:50, 21 aug 2018			Polygoon	129562,36	427903,85
gebouw3D	25	1	11:50, 21 aug 2018			Polygoon	128240,25	428256,75
gebouw3D	26	1	11:50, 21 aug 2018			Polygoon	128286,82	428183,87
gebouw3D	28	1	11:50, 21 aug 2018			Polygoon	128270,65	428375,50
gebouw3D	29	1	11:50, 21 aug 2018			Polygoon	128369,84	428263,36
gebouw3D	30	1	11:50, 21 aug 2018			Polygoon	128371,70	428241,60
gebouw3D	31	1	11:50, 21 aug 2018			Polygoon	128469,47	428241,72
gebouw3D	32	1	11:50, 21 aug 2018			Polygoon	128370,34	428196,38
gebouw3D	43	1	11:50, 21 aug 2018			Polygoon	128246,74	428304,63
gebouw3D	44	1	11:50, 21 aug 2018			Polygoon	128313,54	428145,51
gebouw3D	45	1	11:50, 21 aug 2018			Polygoon	128281,87	428235,70
gebouw3D	46	1	11:50, 21 aug 2018			Polygoon	128325,87	428244,72
gebouw3D	47	1	11:50, 21 aug 2018			Polygoon	128334,77	428177,73
gebouw3D	48	1	11:50, 21 aug 2018			Polygoon	128313,59	428190,78
gebouw3D	49	1	11:50, 21 aug 2018			Polygoon	128295,42	428282,05
gebouw3D	50	1	11:50, 21 aug 2018			Polygoon	128317,61	428283,11
gebouw3D	51	1	11:50, 21 aug 2018			Polygoon	128340,98	428283,73
gebouw3D	52	1	11:50, 21 aug 2018			Polygoon	128374,85	428141,85
gebouw3D	53	1	11:50, 21 aug 2018			Polygoon	128364,34	428345,40
gebouw3D	54	1	11:50, 21 aug 2018			Polygoon	128356,75	428313,47
gebouw3D	55	1	11:50, 21 aug 2018			Polygoon	128349,32	428136,92
gebouw3D	421	1	11:50, 21 aug 2018			Polygoon	128239,06	427940,70
gebouw3D	422	1	11:50, 21 aug 2018			Polygoon	128272,62	428126,76
gebouw3D	423	1	11:50, 21 aug 2018			Polygoon	128247,59	428134,27
gebouw3D	424	1	11:50, 21 aug 2018			Polygoon	128353,20	427892,24
gebouw3D	425	1	11:50, 21 aug 2018			Polygoon	128353,84	427925,29
gebouw3D	426	1	11:50, 21 aug 2018			Polygoon	128442,36	428046,23
gebouw3D	427	1	11:50, 21 aug 2018			Polygoon	128278,21	427998,76
gebouw3D	428	1	11:50, 21 aug 2018			Polygoon	128250,61	427906,08
gebouw3D	430	1	11:50, 21 aug 2018			Polygoon	128327,49	427850,92
gebouw3D	431	1	11:50, 21 aug 2018			Polygoon	128356,78	427869,97
gebouw3D	432	1	11:50, 21 aug 2018			Polygoon	128355,39	427862,76
gebouw3D	433	1	11:50, 21 aug 2018			Polygoon	128354,47	427857,96
gebouw3D	434	1	11:50, 21 aug 2018			Polygoon	128353,14	427850,98
gebouw3D	435	1	11:50, 21 aug 2018			Polygoon	128352,20	427846,16
gebouw3D	436	1	11:50, 21 aug 2018			Polygoon	128388,18	427851,39
gebouw3D	437	1	11:50, 21 aug 2018			Polygoon	128413,80	427851,44
gebouw3D	438	1	11:50, 21 aug 2018			Polygoon	128447,87	427851,51
gebouw3D	455	1	11:50, 21 aug 2018			Polygoon	128240,65	427925,43
gebouw3D	456	1	11:50, 21 aug 2018			Polygoon	128235,80	427935,64
gebouw3D	457	1	11:50, 21 aug 2018			Polygoon	128239,06	427940,70
gebouw3D	458	1	11:50, 21 aug 2018			Polygoon	128245,44	427902,96
gebouw3D	478	1	11:50, 21 aug 2018			Polygoon	128244,67	428018,87
gebouw3D	479	1	11:50, 21 aug 2018			Polygoon	128209,81	428106,64
gebouw3D	480	1	11:50, 21 aug 2018			Polygoon	128182,73	428128,56

Model: Indirecte hinder
Franklinweg - Franklinweg
Groep: (hoofdgroep)
Lijst van Gebouwen, voor rekenmethode Industrielawaai - IL

Groep	Hoogte	Rel.H	Maaiveld	Hdef.	Vormpunten	Omtrek	Oppervlak	Min.lengte
gebouw3D	6,81	6,81	0,00	Relatief	11	173,61	1071,25	0,01
gebouw3D	6,90	6,90	0,00	Relatief	5	37,98	87,66	2,85
gebouw3D	13,51	13,51	0,00	Relatief	17	919,23	40968,17	0,12
gebouw3D	2,94	2,94	0,00	Relatief	6	15,98	14,28	0,08
gebouw3D	2,94	2,94	0,00	Relatief	4	14,19	12,21	2,93
gebouw3D	10,91	10,91	0,00	Relatief	16	56,92	161,46	0,20
gebouw3D	2,16	2,16	0,00	Relatief	4	10,22	6,53	2,54
gebouw3D	4,28	4,28	0,00	Relatief	4	24,02	36,06	5,97
gebouw3D	11,87	11,87	0,00	Relatief	32	537,77	11047,29	0,13
gebouw3D	4,18	4,18	0,00	Relatief	4	9,81	6,01	2,44
gebouw3D	8,34	8,34	0,00	Relatief	8	53,68	143,44	2,52
gebouw3D	0,10	0,10	0,00	Relatief	9	244,32	2325,17	2,79
gebouw3D	0,55	0,55	0,00	Relatief	30	221,48	2566,00	0,28
gebouw3D	12,71	12,71	0,00	Relatief	43	292,42	2973,68	0,03
gebouw3D	0,46	0,46	0,00	Relatief	20	168,00	646,50	3,25
gebouw3D	0,08	0,08	0,00	Relatief	4	60,94	206,33	10,16
gebouw3D	0,14	0,14	0,00	Relatief	4	60,62	203,11	10,00
gebouw3D	0,64	0,64	0,00	Relatief	12	424,62	4749,52	3,13
gebouw3D	10,44	10,44	0,00	Relatief	18	147,15	1328,42	0,23
gebouw3D	10,05	10,05	0,00	Relatief	18	257,91	2951,88	0,20
gebouw3D	13,82	13,82	0,00	Relatief	23	193,71	1595,25	0,16
gebouw3D	5,96	5,96	0,00	Relatief	16	112,51	650,06	0,36
gebouw3D	4,70	4,70	0,00	Relatief	11	100,61	476,78	0,08
gebouw3D	13,93	13,93	0,00	Relatief	75	294,44	3670,58	0,17
gebouw3D	7,98	7,98	0,00	Relatief	15	102,08	511,15	3,30
gebouw3D	7,51	7,51	0,00	Relatief	14	152,56	1159,86	0,39
gebouw3D	6,56	6,56	0,00	Relatief	9	148,40	1239,23	1,71
gebouw3D	5,53	5,53	0,00	Relatief	5	60,36	227,71	2,72
gebouw3D	7,37	7,37	0,00	Relatief	10	106,78	426,65	0,11
gebouw3D	8,07	8,07	0,00	Relatief	9	102,07	537,49	0,32
gebouw3D	7,77	7,77	0,00	Relatief	14	115,05	637,37	0,34
gebouw3D	13,85	13,85	0,00	Relatief	9	104,77	493,90	0,62
gebouw3D	3,77	3,77	0,00	Relatief	8	81,50	342,96	0,25
gebouw3D	3,23	3,23	0,00	Relatief	6	16,94	16,53	0,32
gebouw3D	10,92	10,92	0,00	Relatief	30	188,73	745,92	0,95
gebouw3D	14,09	14,09	0,00	Relatief	62	403,93	2981,57	0,99
gebouw3D	12,18	12,18	0,00	Relatief	83	746,38	5756,58	0,99
gebouw3D	1,38	1,38	0,00	Relatief	4	13,06	10,17	2,56
gebouw3D	10,54	10,54	0,00	Relatief	13	36,99	76,28	0,21
gebouw3D	6,30	6,30	0,00	Relatief	7	106,76	706,17	7,15
gebouw3D	5,52	5,52	0,00	Relatief	4	106,76	706,16	24,20
gebouw3D	9,43	9,43	0,00	Relatief	6	31,81	58,39	1,00
gebouw3D	8,46	8,46	0,00	Relatief	4	27,55	44,52	5,17
gebouw3D	5,70	5,70	0,00	Relatief	11	60,90	160,92	1,48
gebouw3D	10,12	10,12	0,00	Relatief	15	277,56	4398,24	3,01
gebouw3D	9,32	9,32	0,00	Relatief	6	31,15	55,43	1,00
gebouw3D	7,35	7,35	0,00	Relatief	5	33,12	64,31	3,42
gebouw3D	7,23	7,23	0,00	Relatief	11	43,62	70,72	0,44
gebouw3D	7,54	7,54	0,00	Relatief	5	32,57	61,65	1,11
gebouw3D	7,31	7,31	0,00	Relatief	8	39,91	67,27	1,12
gebouw3D	7,34	7,34	0,00	Relatief	5	32,66	62,06	1,12
gebouw3D	7,29	7,29	0,00	Relatief	5	33,07	64,20	3,46
gebouw3D	7,28	7,28	0,00	Relatief	5	32,53	61,46	1,11
gebouw3D	7,15	7,15	0,00	Relatief	5	32,58	61,69	1,15
gebouw3D	9,56	9,56	0,00	Relatief	6	31,17	55,58	1,00
gebouw3D	9,89	9,89	0,00	Relatief	13	37,18	77,34	0,21
gebouw3D	9,44	9,44	0,00	Relatief	6	41,30	69,80	2,37
gebouw3D	9,42	9,42	0,00	Relatief	6	41,42	69,74	2,31
gebouw3D	9,19	9,19	0,00	Relatief	16	39,13	59,32	0,21
gebouw3D	8,27	8,27	0,00	Relatief	13	148,00	1182,01	0,82
gebouw3D	2,87	2,87	0,00	Relatief	6	16,59	15,85	0,17
gebouw3D	8,19	8,19	0,00	Relatief	7	95,84	434,87	0,40

Model: Indirecte hinder
Franklinweg - Franklinweg
Groep: (hoofdgroep)
Lijst van Gebouwen, voor rekenmethode Industrielawaai - IL

Groep	Max.lengte	Functie	Cp	Refl. 31	Refl. 63	Refl. 125	Refl. 250	Refl. 500	Refl. 1k	Refl. 2k
gebouw3D	38,50	0	dB	0,80	0,80	0,80	0,80	0,80	0,80	0,80
gebouw3D	11,08	0	dB	0,80	0,80	0,80	0,80	0,80	0,80	0,80
gebouw3D	216,23	0	dB	0,80	0,80	0,80	0,80	0,80	0,80	0,80
gebouw3D	5,21	0	dB	0,80	0,80	0,80	0,80	0,80	0,80	0,80
gebouw3D	4,16	0	dB	0,80	0,80	0,80	0,80	0,80	0,80	0,80
gebouw3D	8,09	0	dB	0,80	0,80	0,80	0,80	0,80	0,80	0,80
gebouw3D	2,57	0	dB	0,80	0,80	0,80	0,80	0,80	0,80	0,80
gebouw3D	6,02	0	dB	0,80	0,80	0,80	0,80	0,80	0,80	0,80
gebouw3D	98,46	0	dB	0,80	0,80	0,80	0,80	0,80	0,80	0,80
gebouw3D	2,46	0	dB	0,80	0,80	0,80	0,80	0,80	0,80	0,80
gebouw3D	13,10	0	dB	0,80	0,80	0,80	0,80	0,80	0,80	0,80
gebouw3D	83,70	0	dB	0,80	0,80	0,80	0,80	0,80	0,80	0,80
gebouw3D	66,68	0	dB	0,80	0,80	0,80	0,80	0,80	0,80	0,80
gebouw3D	57,48	0	dB	0,80	0,80	0,80	0,80	0,80	0,80	0,80
gebouw3D	23,00	0	dB	0,80	0,80	0,80	0,80	0,80	0,80	0,80
gebouw3D	20,31	0	dB	0,80	0,80	0,80	0,80	0,80	0,80	0,80
gebouw3D	20,31	0	dB	0,80	0,80	0,80	0,80	0,80	0,80	0,80
gebouw3D	98,46	0	dB	0,80	0,80	0,80	0,80	0,80	0,80	0,80
gebouw3D	38,27	0	dB	0,80	0,80	0,80	0,80	0,80	0,80	0,80
gebouw3D	90,08	0	dB	0,80	0,80	0,80	0,80	0,80	0,80	0,80
gebouw3D	65,84	0	dB	0,80	0,80	0,80	0,80	0,80	0,80	0,80
gebouw3D	19,65	0	dB	0,80	0,80	0,80	0,80	0,80	0,80	0,80
gebouw3D	20,56	0	dB	0,80	0,80	0,80	0,80	0,80	0,80	0,80
gebouw3D	17,29	0	dB	0,80	0,80	0,80	0,80	0,80	0,80	0,80
gebouw3D	21,28	0	dB	0,80	0,80	0,80	0,80	0,80	0,80	0,80
gebouw3D	40,17	0	dB	0,80	0,80	0,80	0,80	0,80	0,80	0,80
gebouw3D	40,08	0	dB	0,80	0,80	0,80	0,80	0,80	0,80	0,80
gebouw3D	15,18	0	dB	0,80	0,80	0,80	0,80	0,80	0,80	0,80
gebouw3D	21,43	0	dB	0,80	0,80	0,80	0,80	0,80	0,80	0,80
gebouw3D	30,86	0	dB	0,80	0,80	0,80	0,80	0,80	0,80	0,80
gebouw3D	30,86	0	dB	0,80	0,80	0,80	0,80	0,80	0,80	0,80
gebouw3D	31,94	0	dB	0,80	0,80	0,80	0,80	0,80	0,80	0,80
gebouw3D	26,28	0	dB	0,80	0,80	0,80	0,80	0,80	0,80	0,80
gebouw3D	5,41	0	dB	0,80	0,80	0,80	0,80	0,80	0,80	0,80
gebouw3D	24,67	0	dB	0,80	0,80	0,80	0,80	0,80	0,80	0,80
gebouw3D	38,48	0	dB	0,80	0,80	0,80	0,80	0,80	0,80	0,80
gebouw3D	43,67	0	dB	0,80	0,80	0,80	0,80	0,80	0,80	0,80
gebouw3D	3,97	0	dB	0,80	0,80	0,80	0,80	0,80	0,80	0,80
gebouw3D	9,61	0	dB	0,80	0,80	0,80	0,80	0,80	0,80	0,80
gebouw3D	29,18	0	dB	0,80	0,80	0,80	0,80	0,80	0,80	0,80
gebouw3D	29,18	0	dB	0,80	0,80	0,80	0,80	0,80	0,80	0,80
gebouw3D	9,57	0	dB	0,80	0,80	0,80	0,80	0,80	0,80	0,80
gebouw3D	8,60	0	dB	0,80	0,80	0,80	0,80	0,80	0,80	0,80
gebouw3D	11,36	0	dB	0,80	0,80	0,80	0,80	0,80	0,80	0,80
gebouw3D	71,69	0	dB	0,80	0,80	0,80	0,80	0,80	0,80	0,80
gebouw3D	9,61	0	dB	0,80	0,80	0,80	0,80	0,80	0,80	0,80
gebouw3D	10,37	0	dB	0,80	0,80	0,80	0,80	0,80	0,80	0,80
gebouw3D	11,82	0	dB	0,80	0,80	0,80	0,80	0,80	0,80	0,80
gebouw3D	10,30	0	dB	0,80	0,80	0,80	0,80	0,80	0,80	0,80
gebouw3D	10,31	0	dB	0,80	0,80	0,80	0,80	0,80	0,80	0,80
gebouw3D	10,31	0	dB	0,80	0,80	0,80	0,80	0,80	0,80	0,80
gebouw3D	10,31	0	dB	0,80	0,80	0,80	0,80	0,80	0,80	0,80
gebouw3D	10,30	0	dB	0,80	0,80	0,80	0,80	0,80	0,80	0,80
gebouw3D	10,30	0	dB	0,80	0,80	0,80	0,80	0,80	0,80	0,80
gebouw3D	9,58	0	dB	0,80	0,80	0,80	0,80	0,80	0,80	0,80
gebouw3D	9,60	0	dB	0,80	0,80	0,80	0,80	0,80	0,80	0,80
gebouw3D	14,71	0	dB	0,80	0,80	0,80	0,80	0,80	0,80	0,80
gebouw3D	14,71	0	dB	0,80	0,80	0,80	0,80	0,80	0,80	0,80
gebouw3D	8,61	0	dB	0,80	0,80	0,80	0,80	0,80	0,80	0,80
gebouw3D	34,23	0	dB	0,80	0,80	0,80	0,80	0,80	0,80	0,80
gebouw3D	5,31	0	dB	0,80	0,80	0,80	0,80	0,80	0,80	0,80
gebouw3D	35,09	0	dB	0,80	0,80	0,80	0,80	0,80	0,80	0,80

Model: Indirecte hinder
Franklinweg - Franklinweg
Groep: (hoofdgroep)
Lijst van Gebouwen, voor rekenmethode Industrielawaai - IL

Groep	Refl. 4k	Refl. 8k
gebouw3D	0,80	0,80
gebouw3D	0,80	0,80
gebouw3D	0,80	0,80
gebouw3D	0,80	0,80
gebouw3D	0,80	0,80
gebouw3D	0,80	0,80
gebouw3D	0,80	0,80
gebouw3D	0,80	0,80
gebouw3D	0,80	0,80
gebouw3D	0,80	0,80
gebouw3D	0,80	0,80
gebouw3D	0,80	0,80
gebouw3D	0,80	0,80
gebouw3D	0,80	0,80
gebouw3D	0,80	0,80
gebouw3D	0,80	0,80
gebouw3D	0,80	0,80
gebouw3D	0,80	0,80
gebouw3D	0,80	0,80
gebouw3D	0,80	0,80
gebouw3D	0,80	0,80
gebouw3D	0,80	0,80
gebouw3D	0,80	0,80
gebouw3D	0,80	0,80
gebouw3D	0,80	0,80
gebouw3D	0,80	0,80
gebouw3D	0,80	0,80
gebouw3D	0,80	0,80
gebouw3D	0,80	0,80
gebouw3D	0,80	0,80
gebouw3D	0,80	0,80
gebouw3D	0,80	0,80
gebouw3D	0,80	0,80
gebouw3D	0,80	0,80
gebouw3D	0,80	0,80
gebouw3D	0,80	0,80
gebouw3D	0,80	0,80
gebouw3D	0,80	0,80
gebouw3D	0,80	0,80
gebouw3D	0,80	0,80
gebouw3D	0,80	0,80
gebouw3D	0,80	0,80
gebouw3D	0,80	0,80
gebouw3D	0,80	0,80
gebouw3D	0,80	0,80
gebouw3D	0,80	0,80
gebouw3D	0,80	0,80
gebouw3D	0,80	0,80
gebouw3D	0,80	0,80
gebouw3D	0,80	0,80
gebouw3D	0,80	0,80
gebouw3D	0,80	0,80
gebouw3D	0,80	0,80
gebouw3D	0,80	0,80

Model: Indirecte hinder
Franklinweg - Franklinweg
Groep: (hoofdgroep)
Lijst van Gebouwen, voor rekenmethode Industrielawaai - IL

Groep	ItemID	Grp.ID	Datum	Naam	Omschr.	Vorm	X-1	Y-1
gebouw3D	481	1	11:50, 21 aug 2018			Polygoon	128210,58	428135,88
gebouw3D	482	1	11:50, 21 aug 2018			Polygoon	128278,57	427939,89
gebouw3D	483	1	11:50, 21 aug 2018			Polygoon	128283,56	427938,92
gebouw3D	484	1	11:50, 21 aug 2018			Polygoon	128288,57	427937,95
gebouw3D	485	1	11:50, 21 aug 2018			Polygoon	128293,57	427936,98
gebouw3D	486	1	11:50, 21 aug 2018			Polygoon	128298,57	427936,01
gebouw3D	487	1	11:50, 21 aug 2018			Polygoon	128303,58	427935,04
gebouw3D	488	1	11:50, 21 aug 2018			Polygoon	128308,58	427934,07
gebouw3D	489	1	11:50, 21 aug 2018			Polygoon	128313,66	427933,08
gebouw3D	490	1	11:50, 21 aug 2018			Polygoon	128318,75	427932,09
gebouw3D	491	1	11:50, 21 aug 2018			Polygoon	128323,75	427931,12
gebouw3D	492	1	11:50, 21 aug 2018			Polygoon	128333,76	427929,18
gebouw3D	509	1	11:50, 21 aug 2018			Polygoon	128328,75	427930,15
gebouw3D	510	1	11:50, 21 aug 2018			Polygoon	128348,77	427926,27
gebouw3D	511	1	11:50, 21 aug 2018			Polygoon	128338,77	427928,21
gebouw3D	512	1	11:50, 21 aug 2018			Polygoon	128260,90	427909,04
gebouw3D	513	1	11:50, 21 aug 2018			Polygoon	128271,53	427908,00
gebouw3D	514	1	11:50, 21 aug 2018			Polygoon	128271,53	427908,00
gebouw3D	515	1	11:50, 21 aug 2018			Polygoon	128294,73	427903,55
gebouw3D	516	1	11:50, 21 aug 2018			Polygoon	128300,44	427901,42
gebouw3D	517	1	11:50, 21 aug 2018			Polygoon	128306,50	427901,27
gebouw3D	518	1	11:50, 21 aug 2018			Polygoon	128312,21	427899,15
gebouw3D	519	1	11:50, 21 aug 2018			Polygoon	128318,28	427898,99
gebouw3D	520	1	11:50, 21 aug 2018			Polygoon	128323,98	427896,86
gebouw3D	521	1	11:50, 21 aug 2018			Polygoon	128330,05	427896,70
gebouw3D	522	1	11:50, 21 aug 2018			Polygoon	128330,05	427896,70
gebouw3D	523	1	11:50, 21 aug 2018			Polygoon	128343,77	427927,24
gebouw3D	524	1	11:50, 21 aug 2018			Polygoon	128399,74	427919,43
gebouw3D	525	1	11:50, 21 aug 2018			Polygoon	128394,55	427920,43
gebouw3D	526	1	11:50, 21 aug 2018			Polygoon	128388,93	427918,49
gebouw3D	527	1	11:50, 21 aug 2018			Polygoon	128383,97	427919,45
gebouw3D	528	1	11:50, 21 aug 2018			Polygoon	128377,31	427911,97
gebouw3D	529	1	11:50, 21 aug 2018			Polygoon	128373,94	427921,39
gebouw3D	530	1	11:50, 21 aug 2018			Polygoon	128368,93	427922,36
gebouw3D	531	1	11:50, 21 aug 2018			Polygoon	128363,93	427923,33
gebouw3D	532	1	11:50, 21 aug 2018			Polygoon	128358,92	427924,30
gebouw3D	533	1	11:50, 21 aug 2018			Polygoon	128358,90	427890,11
gebouw3D	534	1	11:50, 21 aug 2018			Polygoon	128364,98	427889,95
gebouw3D	535	1	11:50, 21 aug 2018			Polygoon	128370,68	427887,83
gebouw3D	536	1	11:50, 21 aug 2018			Polygoon	128376,74	427887,67
gebouw3D	537	1	11:50, 21 aug 2018			Polygoon	128382,44	427885,55
gebouw3D	538	1	11:50, 21 aug 2018			Polygoon	128388,53	427885,38
gebouw3D	539	1	11:50, 21 aug 2018			Polygoon	128388,53	427885,38
gebouw3D	540	1	11:50, 21 aug 2018			Polygoon	128411,75	427880,93
gebouw3D	541	1	11:50, 21 aug 2018			Polygoon	128417,45	427878,79
gebouw3D	542	1	11:50, 21 aug 2018			Polygoon	128423,52	427878,62
gebouw3D	543	1	11:50, 21 aug 2018			Polygoon	128423,52	427878,62
gebouw3D	544	1	11:50, 21 aug 2018			Polygoon	128385,90	427839,62
gebouw3D	545	1	11:50, 21 aug 2018			Polygoon	128387,04	427845,53
gebouw3D	546	1	11:50, 21 aug 2018			Polygoon	128412,89	427846,68
gebouw3D	547	1	11:50, 21 aug 2018			Polygoon	128411,55	427839,66
gebouw3D	548	1	11:50, 21 aug 2018			Polygoon	128410,62	427834,92
gebouw3D	549	1	11:50, 21 aug 2018			Polygoon	128417,84	427813,23
gebouw3D	550	1	11:50, 21 aug 2018			Polygoon	128417,84	427813,23
gebouw3D	551	1	11:50, 21 aug 2018			Polygoon	128408,92	427809,39
gebouw3D	552	1	11:50, 21 aug 2018			Polygoon	128399,96	427813,92
gebouw3D	553	1	11:50, 21 aug 2018			Polygoon	128390,41	427809,42
gebouw3D	554	1	11:50, 21 aug 2018			Polygoon	128382,12	427802,02
gebouw3D	555	1	11:50, 21 aug 2018			Polygoon	128446,88	427845,50
gebouw3D	556	1	11:50, 21 aug 2018			Polygoon	128447,90	427839,50
gebouw3D	557	1	11:50, 21 aug 2018			Polygoon	128446,91	427833,35
gebouw3D	558	1	11:50, 21 aug 2018			Polygoon	128449,35	427939,87

Model: Indirecte hinder
Franklinweg - Franklinweg
Groep: (hoofdgroep)
Lijst van Gebouwen, voor rekenmethode Industrielawaai - IL

Groep	Hoogte	Rel.H	Maaiveld	Hdef.	Vormpunten	Omtrek	Oppervlak	Min.lengte
gebouw3D	6,20	6,20	0,00	Relatief	15	139,88	852,12	0,42
gebouw3D	9,31	9,31	0,00	Relatief	7	28,95	49,02	2,34
gebouw3D	8,37	8,37	0,00	Relatief	4	27,35	43,70	5,09
gebouw3D	7,85	7,85	0,00	Relatief	4	27,39	43,86	5,11
gebouw3D	8,33	8,33	0,00	Relatief	4	27,36	43,70	5,09
gebouw3D	8,12	8,12	0,00	Relatief	4	27,38	43,82	5,09
gebouw3D	8,33	8,33	0,00	Relatief	4	27,39	43,84	5,10
gebouw3D	9,56	9,56	0,00	Relatief	4	27,38	43,79	5,10
gebouw3D	8,33	8,33	0,00	Relatief	4	27,54	44,49	5,18
gebouw3D	8,31	8,31	0,00	Relatief	4	27,54	44,50	5,18
gebouw3D	8,31	8,31	0,00	Relatief	4	27,38	43,81	5,10
gebouw3D	8,52	8,52	0,00	Relatief	4	27,39	43,81	5,10
gebouw3D	7,99	7,99	0,00	Relatief	4	27,39	43,82	5,10
gebouw3D	8,37	8,37	0,00	Relatief	4	27,37	43,74	5,08
gebouw3D	9,15	9,15	0,00	Relatief	4	27,41	43,90	5,11
gebouw3D	8,32	8,32	0,00	Relatief	7	38,31	84,78	0,07
gebouw3D	9,51	9,51	0,00	Relatief	6	38,36	85,03	1,00
gebouw3D	9,01	9,01	0,00	Relatief	6	31,51	57,04	1,00
gebouw3D	9,61	9,61	0,00	Relatief	6	31,76	58,08	1,00
gebouw3D	9,60	9,60	0,00	Relatief	6	31,19	55,59	1,00
gebouw3D	8,96	8,96	0,00	Relatief	6	31,14	55,48	1,00
gebouw3D	8,28	8,28	0,00	Relatief	8	35,59	68,80	1,00
gebouw3D	9,48	9,48	0,00	Relatief	6	31,18	55,60	1,00
gebouw3D	9,54	9,54	0,00	Relatief	7	35,58	68,71	1,00
gebouw3D	9,19	9,19	0,00	Relatief	7	35,59	68,82	1,00
gebouw3D	9,48	9,48	0,00	Relatief	6	31,58	57,24	1,00
gebouw3D	8,18	8,18	0,00	Relatief	4	27,39	43,83	5,10
gebouw3D	8,18	8,18	0,00	Relatief	5	33,77	61,36	2,98
gebouw3D	8,19	8,19	0,00	Relatief	5	33,42	59,42	2,98
gebouw3D	8,15	8,15	0,00	Relatief	4	27,36	43,65	5,05
gebouw3D	8,47	8,47	0,00	Relatief	4	27,45	44,04	5,12
gebouw3D	8,44	8,44	0,00	Relatief	6	33,38	59,16	2,98
gebouw3D	8,38	8,38	0,00	Relatief	4	27,40	43,86	5,10
gebouw3D	9,48	9,48	0,00	Relatief	4	27,40	43,84	5,10
gebouw3D	8,25	8,25	0,00	Relatief	4	27,42	43,93	5,11
gebouw3D	8,11	8,11	0,00	Relatief	4	27,54	44,44	5,17
gebouw3D	8,80	8,80	0,00	Relatief	6	31,14	55,35	1,00
gebouw3D	9,54	9,54	0,00	Relatief	6	31,14	55,53	1,00
gebouw3D	9,47	9,47	0,00	Relatief	6	31,16	55,46	1,00
gebouw3D	9,28	9,28	0,00	Relatief	6	31,11	55,38	1,00
gebouw3D	9,48	9,48	0,00	Relatief	6	31,17	55,52	1,00
gebouw3D	9,48	9,48	0,00	Relatief	6	31,17	55,67	1,00
gebouw3D	9,31	9,31	0,00	Relatief	6	31,46	56,76	1,00
gebouw3D	9,75	9,75	0,00	Relatief	6	31,83	58,50	1,00
gebouw3D	9,48	9,48	0,00	Relatief	6	31,18	55,56	1,00
gebouw3D	9,48	9,48	0,00	Relatief	6	31,15	55,54	1,00
gebouw3D	9,46	9,46	0,00	Relatief	8	31,48	56,83	1,00
gebouw3D	7,46	7,46	0,00	Relatief	5	33,09	64,33	3,33
gebouw3D	7,41	7,41	0,00	Relatief	8	39,85	67,44	1,11
gebouw3D	7,14	7,14	0,00	Relatief	8	39,93	67,56	1,13
gebouw3D	7,61	7,61	0,00	Relatief	5	32,56	61,56	1,13
gebouw3D	7,21	7,21	0,00	Relatief	4	33,22	65,04	6,31
gebouw3D	9,02	9,02	0,00	Relatief	6	37,85	76,64	2,99
gebouw3D	8,69	8,69	0,00	Relatief	7	38,07	78,11	2,87
gebouw3D	8,71	8,71	0,00	Relatief	7	38,16	77,48	3,13
gebouw3D	8,47	8,47	0,00	Relatief	7	38,67	79,92	2,90
gebouw3D	8,69	8,69	0,00	Relatief	7	38,58	78,68	3,10
gebouw3D	8,64	8,64	0,00	Relatief	9	43,22	93,54	2,50
gebouw3D	9,46	9,46	0,00	Relatief	6	31,17	55,52	1,00
gebouw3D	9,56	9,56	0,00	Relatief	6	31,47	56,88	1,00
gebouw3D	9,40	9,40	0,00	Relatief	6	31,21	55,75	1,00
gebouw3D	9,81	9,81	0,00	Relatief	6	28,47	47,60	0,03

Model: Indirecte hinder
Franklinweg - Franklinweg
Groep: (hoofdgroep)
Lijst van Gebouwen, voor rekenmethode Industrielawaai - IL

Groep	Max.lengte	Functie	Cp	Refl. 31	Refl. 63	Refl. 125	Refl. 250	Refl. 500	Refl. 1k	Refl. 2k
gebouw3D	34,59	0	dB	0,80	0,80	0,80	0,80	0,80	0,80	0,80
gebouw3D	8,59	0	dB	0,80	0,80	0,80	0,80	0,80	0,80	0,80
gebouw3D	8,59	0	dB	0,80	0,80	0,80	0,80	0,80	0,80	0,80
gebouw3D	8,59	0	dB	0,80	0,80	0,80	0,80	0,80	0,80	0,80
gebouw3D	8,59	0	dB	0,80	0,80	0,80	0,80	0,80	0,80	0,80
gebouw3D	8,59	0	dB	0,80	0,80	0,80	0,80	0,80	0,80	0,80
gebouw3D	8,59	0	dB	0,80	0,80	0,80	0,80	0,80	0,80	0,80
gebouw3D	8,59	0	dB	0,80	0,80	0,80	0,80	0,80	0,80	0,80
gebouw3D	8,59	0	dB	0,80	0,80	0,80	0,80	0,80	0,80	0,80
gebouw3D	8,60	0	dB	0,80	0,80	0,80	0,80	0,80	0,80	0,80
gebouw3D	8,60	0	dB	0,80	0,80	0,80	0,80	0,80	0,80	0,80
gebouw3D	8,60	0	dB	0,80	0,80	0,80	0,80	0,80	0,80	0,80
gebouw3D	8,60	0	dB	0,80	0,80	0,80	0,80	0,80	0,80	0,80
gebouw3D	8,60	0	dB	0,80	0,80	0,80	0,80	0,80	0,80	0,80
gebouw3D	8,60	0	dB	0,80	0,80	0,80	0,80	0,80	0,80	0,80
gebouw3D	9,61	0	dB	0,80	0,80	0,80	0,80	0,80	0,80	0,80
gebouw3D	9,58	0	dB	0,80	0,80	0,80	0,80	0,80	0,80	0,80
gebouw3D	9,58	0	dB	0,80	0,80	0,80	0,80	0,80	0,80	0,80
gebouw3D	9,58	0	dB	0,80	0,80	0,80	0,80	0,80	0,80	0,80
gebouw3D	9,58	0	dB	0,80	0,80	0,80	0,80	0,80	0,80	0,80
gebouw3D	9,59	0	dB	0,80	0,80	0,80	0,80	0,80	0,80	0,80
gebouw3D	9,59	0	dB	0,80	0,80	0,80	0,80	0,80	0,80	0,80
gebouw3D	9,60	0	dB	0,80	0,80	0,80	0,80	0,80	0,80	0,80
gebouw3D	10,80	0	dB	0,80	0,80	0,80	0,80	0,80	0,80	0,80
gebouw3D	10,80	0	dB	0,80	0,80	0,80	0,80	0,80	0,80	0,80
gebouw3D	9,60	0	dB	0,80	0,80	0,80	0,80	0,80	0,80	0,80
gebouw3D	8,60	0	dB	0,80	0,80	0,80	0,80	0,80	0,80	0,80
gebouw3D	11,59	0	dB	0,80	0,80	0,80	0,80	0,80	0,80	0,80
gebouw3D	11,59	0	dB	0,80	0,80	0,80	0,80	0,80	0,80	0,80
gebouw3D	8,61	0	dB	0,80	0,80	0,80	0,80	0,80	0,80	0,80
gebouw3D	8,61	0	dB	0,80	0,80	0,80	0,80	0,80	0,80	0,80
gebouw3D	8,61	0	dB	0,80	0,80	0,80	0,80	0,80	0,80	0,80
gebouw3D	8,61	0	dB	0,80	0,80	0,80	0,80	0,80	0,80	0,80
gebouw3D	8,60	0	dB	0,80	0,80	0,80	0,80	0,80	0,80	0,80
gebouw3D	8,60	0	dB	0,80	0,80	0,80	0,80	0,80	0,80	0,80
gebouw3D	8,60	0	dB	0,80	0,80	0,80	0,80	0,80	0,80	0,80
gebouw3D	9,57	0	dB	0,80	0,80	0,80	0,80	0,80	0,80	0,80
gebouw3D	9,57	0	dB	0,80	0,80	0,80	0,80	0,80	0,80	0,80
gebouw3D	9,57	0	dB	0,80	0,80	0,80	0,80	0,80	0,80	0,80
gebouw3D	9,58	0	dB	0,80	0,80	0,80	0,80	0,80	0,80	0,80
gebouw3D	9,58	0	dB	0,80	0,80	0,80	0,80	0,80	0,80	0,80
gebouw3D	9,58	0	dB	0,80	0,80	0,80	0,80	0,80	0,80	0,80
gebouw3D	9,58	0	dB	0,80	0,80	0,80	0,80	0,80	0,80	0,80
gebouw3D	9,58	0	dB	0,80	0,80	0,80	0,80	0,80	0,80	0,80
gebouw3D	9,58	0	dB	0,80	0,80	0,80	0,80	0,80	0,80	0,80
gebouw3D	9,59	0	dB	0,80	0,80	0,80	0,80	0,80	0,80	0,80
gebouw3D	9,59	0	dB	0,80	0,80	0,80	0,80	0,80	0,80	0,80
gebouw3D	10,30	0	dB	0,80	0,80	0,80	0,80	0,80	0,80	0,80
gebouw3D	10,30	0	dB	0,80	0,80	0,80	0,80	0,80	0,80	0,80
gebouw3D	10,31	0	dB	0,80	0,80	0,80	0,80	0,80	0,80	0,80
gebouw3D	10,31	0	dB	0,80	0,80	0,80	0,80	0,80	0,80	0,80
gebouw3D	10,30	0	dB	0,80	0,80	0,80	0,80	0,80	0,80	0,80
gebouw3D	10,10	0	dB	0,80	0,80	0,80	0,80	0,80	0,80	0,80
gebouw3D	10,10	0	dB	0,80	0,80	0,80	0,80	0,80	0,80	0,80
gebouw3D	10,10	0	dB	0,80	0,80	0,80	0,80	0,80	0,80	0,80
gebouw3D	10,10	0	dB	0,80	0,80	0,80	0,80	0,80	0,80	0,80
gebouw3D	10,11	0	dB	0,80	0,80	0,80	0,80	0,80	0,80	0,80
gebouw3D	10,11	0	dB	0,80	0,80	0,80	0,80	0,80	0,80	0,80
gebouw3D	9,58	0	dB	0,80	0,80	0,80	0,80	0,80	0,80	0,80
gebouw3D	9,58	0	dB	0,80	0,80	0,80	0,80	0,80	0,80	0,80
gebouw3D	9,58	0	dB	0,80	0,80	0,80	0,80	0,80	0,80	0,80
gebouw3D	8,59	0	dB	0,80	0,80	0,80	0,80	0,80	0,80	0,80

Model: Indirecte hinder
Franklinweg - Franklinweg
Groep: (hoofdgroep)
Lijst van Gebouwen, voor rekenmethode Industrielawaai - IL

Groep	Refl. 4k	Refl. 8k
gebouw3D	0,80	0,80
gebouw3D	0,80	0,80
gebouw3D	0,80	0,80
gebouw3D	0,80	0,80
gebouw3D	0,80	0,80
gebouw3D	0,80	0,80
gebouw3D	0,80	0,80
gebouw3D	0,80	0,80
gebouw3D	0,80	0,80
gebouw3D	0,80	0,80
gebouw3D	0,80	0,80
gebouw3D	0,80	0,80
gebouw3D	0,80	0,80
gebouw3D	0,80	0,80
gebouw3D	0,80	0,80
gebouw3D	0,80	0,80
gebouw3D	0,80	0,80
gebouw3D	0,80	0,80
gebouw3D	0,80	0,80
gebouw3D	0,80	0,80
gebouw3D	0,80	0,80
gebouw3D	0,80	0,80
gebouw3D	0,80	0,80
gebouw3D	0,80	0,80
gebouw3D	0,80	0,80
gebouw3D	0,80	0,80
gebouw3D	0,80	0,80
gebouw3D	0,80	0,80
gebouw3D	0,80	0,80
gebouw3D	0,80	0,80
gebouw3D	0,80	0,80
gebouw3D	0,80	0,80
gebouw3D	0,80	0,80
gebouw3D	0,80	0,80
gebouw3D	0,80	0,80
gebouw3D	0,80	0,80
gebouw3D	0,80	0,80
gebouw3D	0,80	0,80
gebouw3D	0,80	0,80
gebouw3D	0,80	0,80
gebouw3D	0,80	0,80
gebouw3D	0,80	0,80
gebouw3D	0,80	0,80
gebouw3D	0,80	0,80
gebouw3D	0,80	0,80
gebouw3D	0,80	0,80
gebouw3D	0,80	0,80
gebouw3D	0,80	0,80
gebouw3D	0,80	0,80
gebouw3D	0,80	0,80
gebouw3D	0,80	0,80
gebouw3D	0,80	0,80
gebouw3D	0,80	0,80
gebouw3D	0,80	0,80

Model: Indirecte hinder
Franklinweg - Franklinweg
Groep: (hoofdgroep)
Lijst van Gebouwen, voor rekenmethode Industrielawaai - IL

Groep	ItemID	Grp.ID	Datum	Naam	Omschr.	Vorm	X-1	Y-1
gebouw3D	559	1	11:50, 21 aug 2018			Polygoon	128442,39	427937,38
gebouw3D	560	1	11:50, 21 aug 2018			Polygoon	128435,35	427934,84
gebouw3D	561	1	11:50, 21 aug 2018			Polygoon	128430,66	427930,90
gebouw3D	562	1	11:50, 21 aug 2018			Polygoon	128431,60	427920,47
gebouw3D	563	1	11:50, 21 aug 2018			Polygoon	128421,09	427922,86
gebouw3D	564	1	11:50, 21 aug 2018			Polygoon	128414,95	427921,61
gebouw3D	565	1	11:50, 21 aug 2018			Polygoon	128410,50	427917,88
gebouw3D	566	1	11:50, 21 aug 2018			Polygoon	128387,68	428028,42
gebouw3D	567	1	11:50, 21 aug 2018			Polygoon	128375,64	428040,88
gebouw3D	568	1	11:50, 21 aug 2018			Polygoon	128447,92	427827,33
gebouw3D	569	1	11:50, 21 aug 2018			Polygoon	128446,93	427821,33
gebouw3D	570	1	11:50, 21 aug 2018			Polygoon	128447,94	427815,33
gebouw3D	571	1	11:50, 21 aug 2018			Polygoon	128446,96	427809,33
gebouw3D	572	1	11:50, 21 aug 2018			Polygoon	128389,32	427857,26
gebouw3D	573	1	11:50, 21 aug 2018			Polygoon	128391,42	427862,79
gebouw3D	574	1	11:50, 21 aug 2018			Polygoon	128415,19	427858,65
gebouw3D	575	1	11:50, 21 aug 2018			Polygoon	128438,26	427869,49
gebouw3D	576	1	11:50, 21 aug 2018			Polygoon	128446,85	427869,51
gebouw3D	577	1	11:50, 21 aug 2018			Polygoon	128447,86	427863,51
gebouw3D	578	1	11:50, 21 aug 2018			Polygoon	128446,86	427857,52
gebouw3D	583	1	11:50, 21 aug 2018			Polygoon	128274,47	427885,44
gebouw3D	584	1	11:50, 21 aug 2018			Polygoon	128272,43	427880,02
gebouw3D	585	1	11:50, 21 aug 2018			Polygoon	128271,28	427874,13
gebouw3D	586	1	11:50, 21 aug 2018			Polygoon	128270,13	427868,21
gebouw3D	587	1	11:50, 21 aug 2018			Polygoon	128268,99	427862,31
gebouw3D	588	1	11:50, 21 aug 2018			Polygoon	128298,30	427881,23
gebouw3D	589	1	11:50, 21 aug 2018			Polygoon	128296,84	427874,05
gebouw3D	590	1	11:50, 21 aug 2018			Polygoon	128295,93	427869,25
gebouw3D	591	1	11:50, 21 aug 2018			Polygoon	128294,59	427862,27
gebouw3D	592	1	11:50, 21 aug 2018			Polygoon	128293,66	427857,50
gebouw3D	593	1	11:50, 21 aug 2018			Polygoon	128333,01	427874,11
gebouw3D	594	1	11:50, 21 aug 2018			Polygoon	128330,91	427868,62
gebouw3D	595	1	11:50, 21 aug 2018			Polygoon	128329,77	427862,73
gebouw3D	596	1	11:50, 21 aug 2018			Polygoon	128328,63	427856,83
gebouw3D	597	1	11:50, 21 aug 2018			Polygoon	128352,33	427874,69
gebouw3D	598	1	11:50, 21 aug 2018			Polygoon	128305,54	427855,19
gebouw3D	599	1	11:50, 21 aug 2018			Polygoon	128305,54	427855,19
gebouw3D	609	1	11:50, 21 aug 2018			Polygoon	128349,89	427875,16
gebouw3D	610	1	11:50, 21 aug 2018			Polygoon	128363,94	427843,84
gebouw3D	611	1	11:50, 21 aug 2018			Polygoon	128367,07	427843,22
gebouw3D	612	1	11:50, 21 aug 2018			Polygoon	128374,68	427849,02
gebouw3D	613	1	11:50, 21 aug 2018			Polygoon	128414,42	427841,33
gebouw3D	614	1	11:50, 21 aug 2018			Polygoon	128426,73	427832,20
gebouw3D	615	1	11:50, 21 aug 2018			Polygoon	128428,35	427825,09
gebouw3D	616	1	11:50, 21 aug 2018			Polygoon	128430,55	427821,30
gebouw3D	617	1	11:50, 21 aug 2018			Polygoon	128428,71	427873,08
gebouw3D	618	1	11:50, 21 aug 2018			Polygoon	128430,39	427870,21
gebouw3D	619	1	11:50, 21 aug 2018			Polygoon	128400,79	427916,19
gebouw3D	620	1	11:50, 21 aug 2018			Polygoon	128427,20	428116,18
gebouw3D	621	1	11:50, 21 aug 2018			Polygoon	128358,38	427864,40
gebouw3D	622	1	11:50, 21 aug 2018			Polygoon	128356,01	427852,65
gebouw3D	623	1	11:50, 21 aug 2018			Polygoon	128376,96	427860,80
gebouw3D	624	1	11:50, 21 aug 2018			Polygoon	128385,21	427868,30
gebouw3D	625	1	11:50, 21 aug 2018			Polygoon	128387,66	427867,82
gebouw3D	626	1	11:50, 21 aug 2018			Polygoon	128408,42	427863,79
gebouw3D	627	1	11:50, 21 aug 2018			Polygoon	128410,84	427863,32
gebouw3D	628	1	11:50, 21 aug 2018			Polygoon	128416,69	427853,10
gebouw3D	629	1	11:50, 21 aug 2018			Polygoon	128293,89	427885,99
gebouw3D	630	1	11:50, 21 aug 2018			Polygoon	128268,11	427890,97
gebouw3D	631	1	11:50, 21 aug 2018			Polygoon	128260,05	427883,46
gebouw3D	632	1	11:50, 21 aug 2018			Polygoon	128257,76	427871,67
gebouw3D	633	1	11:50, 21 aug 2018			Polygoon	128299,74	427875,72

Model: Indirecte hinder
Franklinweg - Franklinweg
Groep: (hoofdgroep)
Lijst van Gebouwen, voor rekenmethode Industrielawaai - IL

Groep	Hoogte	Rel.H	Maaiveld	Hdef.	Vormpunten	Omtrek	Oppervlak	Min.lengte
gebouw3D	9,76	9,76	0,00	Relatief	4	28,65	48,30	4,49
gebouw3D	9,79	9,79	0,00	Relatief	8	33,48	57,71	0,08
gebouw3D	9,97	9,97	0,00	Relatief	4	29,18	51,52	6,00
gebouw3D	9,60	9,60	0,00	Relatief	4	29,70	53,70	6,00
gebouw3D	8,99	8,99	0,00	Relatief	5	34,72	66,02	3,00
gebouw3D	9,66	9,66	0,00	Relatief	4	35,01	68,47	5,81
gebouw3D	9,75	9,75	0,00	Relatief	5	35,98	74,13	3,00
gebouw3D	5,23	5,23	0,00	Relatief	9	76,85	284,19	0,10
gebouw3D	3,79	3,79	0,00	Relatief	6	11,45	8,19	1,02
gebouw3D	9,48	9,48	0,00	Relatief	6	31,17	55,56	1,00
gebouw3D	9,22	9,22	0,00	Relatief	6	31,16	55,54	1,00
gebouw3D	9,25	9,25	0,00	Relatief	6	31,17	55,56	1,00
gebouw3D	9,50	9,50	0,00	Relatief	6	31,65	57,88	1,00
gebouw3D	7,35	7,35	0,00	Relatief	8	39,89	67,16	1,15
gebouw3D	7,69	7,69	0,00	Relatief	8	36,12	65,12	0,41
gebouw3D	6,95	6,95	0,00	Relatief	11	43,29	69,70	0,43
gebouw3D	8,68	8,68	0,00	Relatief	16	38,15	58,46	0,20
gebouw3D	9,02	9,02	0,00	Relatief	6	31,18	55,55	1,00
gebouw3D	9,42	9,42	0,00	Relatief	6	31,16	55,53	1,00
gebouw3D	9,47	9,47	0,00	Relatief	6	31,19	55,62	1,00
gebouw3D	7,43	7,43	0,00	Relatief	8	35,91	64,20	0,44
gebouw3D	7,46	7,46	0,00	Relatief	8	39,94	67,99	1,10
gebouw3D	7,39	7,39	0,00	Relatief	5	32,55	61,65	1,18
gebouw3D	7,03	7,03	0,00	Relatief	8	39,95	67,53	1,18
gebouw3D	7,99	7,99	0,00	Relatief	6	42,55	76,78	2,61
gebouw3D	7,46	7,46	0,00	Relatief	11	43,34	69,73	0,43
gebouw3D	7,57	7,57	0,00	Relatief	5	32,52	61,66	1,14
gebouw3D	7,62	7,62	0,00	Relatief	8	39,82	67,28	1,09
gebouw3D	7,34	7,34	0,00	Relatief	5	32,51	61,36	1,09
gebouw3D	7,34	7,34	0,00	Relatief	5	33,12	64,54	3,13
gebouw3D	7,41	7,41	0,00	Relatief	8	36,19	65,32	0,43
gebouw3D	7,11	7,11	0,00	Relatief	8	39,98	68,00	1,07
gebouw3D	7,59	7,59	0,00	Relatief	5	32,89	62,74	1,08
gebouw3D	7,07	7,07	0,00	Relatief	8	39,97	67,96	1,08
gebouw3D	2,45	2,45	0,00	Relatief	4	9,35	5,44	2,19
gebouw3D	3,53	3,53	0,00	Relatief	4	18,39	19,18	3,19
gebouw3D	3,44	3,44	0,00	Relatief	4	18,40	19,21	3,20
gebouw3D	2,51	2,51	0,00	Relatief	4	9,73	5,86	2,19
gebouw3D	3,43	3,43	0,00	Relatief	4	18,37	19,17	3,20
gebouw3D	3,52	3,52	0,00	Relatief	4	18,32	19,03	3,18
gebouw3D	2,50	2,50	0,00	Relatief	4	9,35	5,44	2,18
gebouw3D	2,42	2,42	0,00	Relatief	4	9,40	5,49	2,19
gebouw3D	2,72	2,72	0,00	Relatief	4	9,62	5,74	2,19
gebouw3D	2,70	2,70	0,00	Relatief	4	11,97	8,32	2,19
gebouw3D	2,53	2,53	0,00	Relatief	4	7,09	2,97	1,35
gebouw3D	5,41	5,41	0,00	Relatief	4	9,40	5,50	2,19
gebouw3D	3,81	3,81	0,00	Relatief	4	9,65	5,77	2,18
gebouw3D	2,92	2,92	0,00	Relatief	4	18,38	19,17	3,20
gebouw3D	2,48	2,48	0,00	Relatief	6	11,78	8,42	1,50
gebouw3D	2,56	2,56	0,00	Relatief	4	9,22	5,30	2,19
gebouw3D	2,54	2,54	0,00	Relatief	4	9,34	5,43	2,19
gebouw3D	2,51	2,51	0,00	Relatief	4	9,37	5,47	2,19
gebouw3D	2,49	2,49	0,00	Relatief	4	9,68	5,80	2,19
gebouw3D	3,52	3,52	0,00	Relatief	4	9,36	5,46	2,19
gebouw3D	2,61	2,61	0,00	Relatief	4	9,74	5,86	2,19
gebouw3D	2,53	2,53	0,00	Relatief	4	9,32	5,40	2,19
gebouw3D	2,53	2,53	0,00	Relatief	4	9,43	5,53	2,19
gebouw3D	3,05	3,05	0,00	Relatief	4	9,42	5,52	2,19
gebouw3D	2,67	2,67	0,00	Relatief	4	9,50	5,61	2,20
gebouw3D	2,54	2,54	0,00	Relatief	4	9,41	5,51	2,19
gebouw3D	2,38	2,38	0,00	Relatief	4	9,35	5,44	2,18
gebouw3D	2,48	2,48	0,00	Relatief	4	9,42	5,52	2,19

Model: Indirecte hinder
Franklinweg - Franklinweg
Groep: (hoofdgroep)
Lijst van Gebouwen, voor rekenmethode Industrielawaai - IL

Groep	Max.lengte	Functie	Cp	Refl. 31	Refl. 63	Refl. 125	Refl. 250	Refl. 500	Refl. 1k	Refl. 2k
gebouw3D	8,61	0	dB	0,80	0,80	0,80	0,80	0,80	0,80	0,80
gebouw3D	8,61	0	dB	0,80	0,80	0,80	0,80	0,80	0,80	0,80
gebouw3D	8,59	0	dB	0,80	0,80	0,80	0,80	0,80	0,80	0,80
gebouw3D	8,61	0	dB	0,80	0,80	0,80	0,80	0,80	0,80	0,80
gebouw3D	11,60	0	dB	0,80	0,80	0,80	0,80	0,80	0,80	0,80
gebouw3D	11,60	0	dB	0,80	0,80	0,80	0,80	0,80	0,80	0,80
gebouw3D	11,60	0	dB	0,80	0,80	0,80	0,80	0,80	0,80	0,80
gebouw3D	26,67	0	dB	0,80	0,80	0,80	0,80	0,80	0,80	0,80
gebouw3D	2,88	0	dB	0,80	0,80	0,80	0,80	0,80	0,80	0,80
gebouw3D	9,58	0	dB	0,80	0,80	0,80	0,80	0,80	0,80	0,80
gebouw3D	9,58	0	dB	0,80	0,80	0,80	0,80	0,80	0,80	0,80
gebouw3D	9,58	0	dB	0,80	0,80	0,80	0,80	0,80	0,80	0,80
gebouw3D	9,59	0	dB	0,80	0,80	0,80	0,80	0,80	0,80	0,80
gebouw3D	10,30	0	dB	0,80	0,80	0,80	0,80	0,80	0,80	0,80
gebouw3D	11,80	0	dB	0,80	0,80	0,80	0,80	0,80	0,80	0,80
gebouw3D	11,79	0	dB	0,80	0,80	0,80	0,80	0,80	0,80	0,80
gebouw3D	8,59	0	dB	0,80	0,80	0,80	0,80	0,80	0,80	0,80
gebouw3D	9,59	0	dB	0,80	0,80	0,80	0,80	0,80	0,80	0,80
gebouw3D	9,59	0	dB	0,80	0,80	0,80	0,80	0,80	0,80	0,80
gebouw3D	9,58	0	dB	0,80	0,80	0,80	0,80	0,80	0,80	0,80
gebouw3D	11,77	0	dB	0,80	0,80	0,80	0,80	0,80	0,80	0,80
gebouw3D	10,29	0	dB	0,80	0,80	0,80	0,80	0,80	0,80	0,80
gebouw3D	10,29	0	dB	0,80	0,80	0,80	0,80	0,80	0,80	0,80
gebouw3D	10,34	0	dB	0,80	0,80	0,80	0,80	0,80	0,80	0,80
gebouw3D	10,91	0	dB	0,80	0,80	0,80	0,80	0,80	0,80	0,80
gebouw3D	11,83	0	dB	0,80	0,80	0,80	0,80	0,80	0,80	0,80
gebouw3D	10,25	0	dB	0,80	0,80	0,80	0,80	0,80	0,80	0,80
gebouw3D	10,30	0	dB	0,80	0,80	0,80	0,80	0,80	0,80	0,80
gebouw3D	10,30	0	dB	0,80	0,80	0,80	0,80	0,80	0,80	0,80
gebouw3D	10,29	0	dB	0,80	0,80	0,80	0,80	0,80	0,80	0,80
gebouw3D	11,79	0	dB	0,80	0,80	0,80	0,80	0,80	0,80	0,80
gebouw3D	10,43	0	dB	0,80	0,80	0,80	0,80	0,80	0,80	0,80
gebouw3D	10,43	0	dB	0,80	0,80	0,80	0,80	0,80	0,80	0,80
gebouw3D	10,43	0	dB	0,80	0,80	0,80	0,80	0,80	0,80	0,80
gebouw3D	2,48	0	dB	0,80	0,80	0,80	0,80	0,80	0,80	0,80
gebouw3D	6,00	0	dB	0,80	0,80	0,80	0,80	0,80	0,80	0,80
gebouw3D	6,00	0	dB	0,80	0,80	0,80	0,80	0,80	0,80	0,80
gebouw3D	2,68	0	dB	0,80	0,80	0,80	0,80	0,80	0,80	0,80
gebouw3D	5,98	0	dB	0,80	0,80	0,80	0,80	0,80	0,80	0,80
gebouw3D	5,98	0	dB	0,80	0,80	0,80	0,80	0,80	0,80	0,80
gebouw3D	2,50	0	dB	0,80	0,80	0,80	0,80	0,80	0,80	0,80
gebouw3D	2,51	0	dB	0,80	0,80	0,80	0,80	0,80	0,80	0,80
gebouw3D	2,61	0	dB	0,80	0,80	0,80	0,80	0,80	0,80	0,80
gebouw3D	3,80	0	dB	0,80	0,80	0,80	0,80	0,80	0,80	0,80
gebouw3D	2,19	0	dB	0,80	0,80	0,80	0,80	0,80	0,80	0,80
gebouw3D	2,53	0	dB	0,80	0,80	0,80	0,80	0,80	0,80	0,80
gebouw3D	2,66	0	dB	0,80	0,80	0,80	0,80	0,80	0,80	0,80
gebouw3D	5,99	0	dB	0,80	0,80	0,80	0,80	0,80	0,80	0,80
gebouw3D	2,40	0	dB	0,80	0,80	0,80	0,80	0,80	0,80	0,80
gebouw3D	2,42	0	dB	0,80	0,80	0,80	0,80	0,80	0,80	0,80
gebouw3D	2,51	0	dB	0,80	0,80	0,80	0,80	0,80	0,80	0,80
gebouw3D	2,50	0	dB	0,80	0,80	0,80	0,80	0,80	0,80	0,80
gebouw3D	2,65	0	dB	0,80	0,80	0,80	0,80	0,80	0,80	0,80
gebouw3D	2,49	0	dB	0,80	0,80	0,80	0,80	0,80	0,80	0,80
gebouw3D	2,68	0	dB	0,80	0,80	0,80	0,80	0,80	0,80	0,80
gebouw3D	2,47	0	dB	0,80	0,80	0,80	0,80	0,80	0,80	0,80
gebouw3D	2,53	0	dB	0,80	0,80	0,80	0,80	0,80	0,80	0,80
gebouw3D	2,52	0	dB	0,80	0,80	0,80	0,80	0,80	0,80	0,80
gebouw3D	2,55	0	dB	0,80	0,80	0,80	0,80	0,80	0,80	0,80
gebouw3D	2,51	0	dB	0,80	0,80	0,80	0,80	0,80	0,80	0,80
gebouw3D	2,51	0	dB	0,80	0,80	0,80	0,80	0,80	0,80	0,80
gebouw3D	2,52	0	dB	0,80	0,80	0,80	0,80	0,80	0,80	0,80

Model: Indirecte hinder
Franklinweg - Franklinweg
Groep: (hoofdgroep)
Lijst van Gebouwen, voor rekenmethode Industrielawaai - IL

Groep	Refl. 4k	Refl. 8k
gebouw3D	0,80	0,80
gebouw3D	0,80	0,80
gebouw3D	0,80	0,80
gebouw3D	0,80	0,80
gebouw3D	0,80	0,80
gebouw3D	0,80	0,80
gebouw3D	0,80	0,80
gebouw3D	0,80	0,80
gebouw3D	0,80	0,80
gebouw3D	0,80	0,80
gebouw3D	0,80	0,80
gebouw3D	0,80	0,80
gebouw3D	0,80	0,80
gebouw3D	0,80	0,80
gebouw3D	0,80	0,80
gebouw3D	0,80	0,80
gebouw3D	0,80	0,80
gebouw3D	0,80	0,80
gebouw3D	0,80	0,80
gebouw3D	0,80	0,80
gebouw3D	0,80	0,80
gebouw3D	0,80	0,80
gebouw3D	0,80	0,80
gebouw3D	0,80	0,80
gebouw3D	0,80	0,80
gebouw3D	0,80	0,80
gebouw3D	0,80	0,80
gebouw3D	0,80	0,80
gebouw3D	0,80	0,80
gebouw3D	0,80	0,80
gebouw3D	0,80	0,80
gebouw3D	0,80	0,80
gebouw3D	0,80	0,80
gebouw3D	0,80	0,80
gebouw3D	0,80	0,80
gebouw3D	0,80	0,80
gebouw3D	0,80	0,80
gebouw3D	0,80	0,80
gebouw3D	0,80	0,80
gebouw3D	0,80	0,80
gebouw3D	0,80	0,80
gebouw3D	0,80	0,80
gebouw3D	0,80	0,80
gebouw3D	0,80	0,80
gebouw3D	0,80	0,80
gebouw3D	0,80	0,80
gebouw3D	0,80	0,80
gebouw3D	0,80	0,80
gebouw3D	0,80	0,80
gebouw3D	0,80	0,80
gebouw3D	0,80	0,80
gebouw3D	0,80	0,80
gebouw3D	0,80	0,80
gebouw3D	0,80	0,80

Model: Indirecte hinder
Franklinweg - Franklinweg
Groep: (hoofdgroep)
Lijst van Gebouwen, voor rekenmethode Industrielawaai - IL

Groep	ItemID	Grp.ID	Datum	Naam	Omschr.	Vorm	X-1	Y-1
gebouw3D	634	1	11:50, 21 aug 2018			Polygoon	128297,48	427863,94
gebouw3D	635	1	11:50, 21 aug 2018			Polygoon	128318,42	427872,09
gebouw3D	636	1	11:50, 21 aug 2018			Polygoon	128316,13	427860,31
gebouw3D	637	1	11:50, 21 aug 2018			Polygoon	128291,42	427886,47
gebouw3D	638	1	11:50, 21 aug 2018			Polygoon	128343,70	427939,88
gebouw3D	639	1	11:50, 21 aug 2018			Polygoon	128341,18	427940,36
gebouw3D	640	1	11:50, 21 aug 2018			Polygoon	128333,69	427941,82
gebouw3D	641	1	11:50, 21 aug 2018			Polygoon	128331,16	427942,31
gebouw3D	642	1	11:50, 21 aug 2018			Polygoon	128323,67	427943,76
gebouw3D	643	1	11:50, 21 aug 2018			Polygoon	128321,12	427944,25
gebouw3D	644	1	11:50, 21 aug 2018			Polygoon	128313,48	427945,73
gebouw3D	645	1	11:50, 21 aug 2018			Polygoon	128310,95	427946,22
gebouw3D	646	1	11:50, 21 aug 2018			Polygoon	128302,74	427947,82
gebouw3D	647	1	11:50, 21 aug 2018			Polygoon	128300,17	427947,61
gebouw3D	648	1	11:50, 21 aug 2018			Polygoon	128292,84	427947,01
gebouw3D	649	1	11:50, 21 aug 2018			Polygoon	128290,26	427946,80
gebouw3D	650	1	11:50, 21 aug 2018			Polygoon	128282,30	427946,15
gebouw3D	651	1	11:50, 21 aug 2018			Polygoon	128279,73	427945,94
gebouw3D	652	1	11:50, 21 aug 2018			Polygoon	128252,97	427890,79
gebouw3D	653	1	11:50, 21 aug 2018			Polygoon	128303,44	427884,14
gebouw3D	654	1	11:50, 21 aug 2018			Polygoon	128303,44	427884,14
gebouw3D	655	1	11:50, 21 aug 2018			Polygoon	128314,96	427881,93
gebouw3D	656	1	11:50, 21 aug 2018			Polygoon	128314,96	427881,93
gebouw3D	657	1	11:50, 21 aug 2018			Polygoon	128326,73	427879,65
gebouw3D	658	1	11:50, 21 aug 2018			Polygoon	128326,73	427879,65
gebouw3D	663	1	11:50, 21 aug 2018			Polygoon	128416,40	427938,54
gebouw3D	664	1	11:50, 21 aug 2018			Polygoon	128428,56	427946,71
gebouw3D	665	1	11:50, 21 aug 2018			Polygoon	128430,98	427946,94
gebouw3D	666	1	11:50, 21 aug 2018			Polygoon	128409,13	427932,45
gebouw3D	667	1	11:50, 21 aug 2018			Polygoon	128407,16	427930,78
gebouw3D	668	1	11:50, 21 aug 2018			Polygoon	128418,30	427940,15
gebouw3D	675	1	11:50, 21 aug 2018			Polygoon	128399,04	427929,15
gebouw3D	676	1	11:50, 21 aug 2018			Polygoon	128391,38	427930,64
gebouw3D	677	1	11:50, 21 aug 2018			Polygoon	128393,91	427930,14
gebouw3D	678	1	11:50, 21 aug 2018			Polygoon	128381,38	427932,57
gebouw3D	679	1	11:50, 21 aug 2018			Polygoon	128383,91	427932,09
gebouw3D	680	1	11:50, 21 aug 2018			Polygoon	128373,89	427934,02
gebouw3D	681	1	11:50, 21 aug 2018			Polygoon	128371,36	427934,51
gebouw3D	682	1	11:50, 21 aug 2018			Polygoon	128363,88	427935,96
gebouw3D	683	1	11:50, 21 aug 2018			Polygoon	128361,34	427936,46
gebouw3D	684	1	11:50, 21 aug 2018			Polygoon	128353,75	427937,93
gebouw3D	685	1	11:50, 21 aug 2018			Polygoon	128373,36	427870,61
gebouw3D	686	1	11:50, 21 aug 2018			Polygoon	128373,36	427870,61
gebouw3D	687	1	11:50, 21 aug 2018			Polygoon	128361,61	427872,89
gebouw3D	688	1	11:50, 21 aug 2018			Polygoon	128361,61	427872,89
gebouw3D	705	1	11:50, 21 aug 2018			Polygoon	128424,54	427856,84
gebouw3D	706	1	11:50, 21 aug 2018			Polygoon	128430,48	427857,52
gebouw3D	707	1	11:50, 21 aug 2018			Polygoon	128428,34	427860,09
gebouw3D	708	1	11:50, 21 aug 2018			Polygoon	128420,10	427861,50
gebouw3D	709	1	11:50, 21 aug 2018			Polygoon	128420,10	427861,50
gebouw3D	710	1	11:50, 21 aug 2018			Polygoon	128430,49	427848,05
gebouw3D	711	1	11:50, 21 aug 2018			Polygoon	128430,50	427845,48
gebouw3D	712	1	11:50, 21 aug 2018			Polygoon	128426,76	427840,37
gebouw3D	713	1	11:50, 21 aug 2018			Polygoon	128428,38	427815,39
gebouw3D	714	1	11:50, 21 aug 2018			Polygoon	128430,57	427811,91
gebouw3D	715	1	11:50, 21 aug 2018			Polygoon	128430,58	427809,34
gebouw3D	716	1	11:50, 21 aug 2018			Polygoon	128428,34	427835,99
gebouw3D	731	1	11:50, 21 aug 2018			Polygoon	128351,21	427938,42
gebouw3D	732	1	11:50, 21 aug 2018			Polygoon	128250,58	427889,83
gebouw3D	735	1	11:50, 21 aug 2018			Polygoon	128252,06	427886,39
gebouw3D	738	1	11:50, 21 aug 2018			Polygoon	128430,52	427833,42
gebouw3D	1057	1	11:50, 21 aug 2018			Polygoon	128309,11	427655,26

Model: Indirecte hinder
Franklinweg - Franklinweg
Groep: (hoofdgroep)
Lijst van Gebouwen, voor rekenmethode Industrielawaai - IL

Groep	Hoogte	Rel.H	Maaiveld	Hdef.	Vormpunten	Omtrek	Oppervlak	Min.lengte
gebouw3D	2,43	2,43	0,00	Relatief	4	9,35	5,45	2,19
gebouw3D	2,56	2,56	0,00	Relatief	4	9,38	5,47	2,19
gebouw3D	2,47	2,47	0,00	Relatief	4	9,34	5,43	2,18
gebouw3D	2,75	2,75	0,00	Relatief	4	9,70	5,82	2,19
gebouw3D	2,77	2,77	0,00	Relatief	4	9,55	5,66	2,20
gebouw3D	2,74	2,74	0,00	Relatief	4	9,55	5,67	2,20
gebouw3D	2,77	2,77	0,00	Relatief	4	9,55	5,67	2,20
gebouw3D	2,74	2,74	0,00	Relatief	4	9,55	5,67	2,20
gebouw3D	2,72	2,72	0,00	Relatief	4	9,59	5,71	2,20
gebouw3D	2,69	2,69	0,00	Relatief	4	9,59	5,71	2,20
gebouw3D	2,72	2,72	0,00	Relatief	4	9,55	5,67	2,20
gebouw3D	2,76	2,76	0,00	Relatief	4	9,55	5,66	2,20
gebouw3D	3,14	3,14	0,00	Relatief	4	9,54	5,66	2,20
gebouw3D	2,76	2,76	0,00	Relatief	4	9,55	5,67	2,20
gebouw3D	3,03	3,03	0,00	Relatief	4	9,58	5,71	2,21
gebouw3D	3,14	3,14	0,00	Relatief	4	9,57	5,69	2,20
gebouw3D	3,11	3,11	0,00	Relatief	4	9,53	5,64	2,19
gebouw3D	3,03	3,03	0,00	Relatief	4	9,54	5,65	2,19
gebouw3D	2,70	2,70	0,00	Relatief	4	9,58	5,70	2,20
gebouw3D	2,66	2,66	0,00	Relatief	4	10,23	6,41	2,19
gebouw3D	2,65	2,65	0,00	Relatief	4	10,22	6,39	2,18
gebouw3D	2,60	2,60	0,00	Relatief	4	9,53	5,64	2,19
gebouw3D	2,60	2,60	0,00	Relatief	4	9,52	5,62	2,18
gebouw3D	2,65	2,65	0,00	Relatief	4	9,54	5,65	2,18
gebouw3D	2,57	2,57	0,00	Relatief	4	9,52	5,63	2,18
gebouw3D	2,69	2,69	0,00	Relatief	4	9,42	5,54	2,33
gebouw3D	2,72	2,72	0,00	Relatief	4	9,85	6,00	2,20
gebouw3D	2,70	2,70	0,00	Relatief	4	9,25	5,33	2,20
gebouw3D	2,67	2,67	0,00	Relatief	4	9,79	5,97	2,31
gebouw3D	2,72	2,72	0,00	Relatief	4	9,76	5,93	2,31
gebouw3D	2,73	2,73	0,00	Relatief	4	9,66	5,83	2,34
gebouw3D	2,75	2,75	0,00	Relatief	4	9,47	5,57	2,20
gebouw3D	2,69	2,69	0,00	Relatief	4	9,56	5,68	2,20
gebouw3D	2,66	2,66	0,00	Relatief	4	9,56	5,68	2,20
gebouw3D	2,83	2,83	0,00	Relatief	4	9,55	5,67	2,20
gebouw3D	2,65	2,65	0,00	Relatief	4	9,56	5,67	2,20
gebouw3D	2,68	2,68	0,00	Relatief	4	9,55	5,67	2,20
gebouw3D	2,68	2,68	0,00	Relatief	4	9,55	5,66	2,20
gebouw3D	2,64	2,64	0,00	Relatief	4	9,57	5,68	2,20
gebouw3D	2,79	2,79	0,00	Relatief	4	9,57	5,69	2,20
gebouw3D	2,90	2,90	0,00	Relatief	4	9,56	5,68	2,20
gebouw3D	2,60	2,60	0,00	Relatief	4	9,54	5,65	2,19
gebouw3D	2,60	2,60	0,00	Relatief	4	9,53	5,64	2,19
gebouw3D	2,47	2,47	0,00	Relatief	4	9,53	5,64	2,19
gebouw3D	2,56	2,56	0,00	Relatief	4	9,53	5,64	2,19
gebouw3D	2,99	2,99	0,00	Relatief	4	15,09	11,90	2,26
gebouw3D	2,52	2,52	0,00	Relatief	4	9,48	5,58	2,15
gebouw3D	2,41	2,41	0,00	Relatief	4	9,42	5,50	2,13
gebouw3D	2,49	2,49	0,00	Relatief	4	9,47	5,57	2,16
gebouw3D	2,50	2,50	0,00	Relatief	4	9,48	5,58	2,17
gebouw3D	2,51	2,51	0,00	Relatief	4	9,49	5,59	2,17
gebouw3D	2,56	2,56	0,00	Relatief	4	9,49	5,59	2,18
gebouw3D	2,73	2,73	0,00	Relatief	4	9,83	5,98	2,21
gebouw3D	4,73	4,73	0,00	Relatief	4	11,35	7,64	2,19
gebouw3D	2,55	2,55	0,00	Relatief	4	9,54	5,65	2,19
gebouw3D	2,67	2,67	0,00	Relatief	4	9,54	5,65	2,19
gebouw3D	2,49	2,49	0,00	Relatief	4	9,51	5,62	2,18
gebouw3D	2,64	2,64	0,00	Relatief	4	9,56	5,68	2,20
gebouw3D	2,65	2,65	0,00	Relatief	4	9,52	5,64	2,20
gebouw3D	2,63	2,63	0,00	Relatief	3	10,63	4,62	2,49
gebouw3D	2,59	2,59	0,00	Relatief	4	9,52	5,63	2,18
gebouw3D	8,38	8,38	0,00	Relatief	21	36,33	77,53	0,09

Model: Indirecte hinder
Franklinweg - Franklinweg
Groep: (hoofdgroep)
Lijst van Gebouwen, voor rekenmethode Industrielawaai - IL

Groep	Max.lengte	Functie	Cp	Refl. 31	Refl. 63	Refl. 125	Refl. 250	Refl. 500	Refl. 1k	Refl. 2k
gebouw3D	2,49	0	dB	0,80	0,80	0,80	0,80	0,80	0,80	0,80
gebouw3D	2,50	0	dB	0,80	0,80	0,80	0,80	0,80	0,80	0,80
gebouw3D	2,49	0	dB	0,80	0,80	0,80	0,80	0,80	0,80	0,80
gebouw3D	2,65	0	dB	0,80	0,80	0,80	0,80	0,80	0,80	0,80
gebouw3D	2,58	0	dB	0,80	0,80	0,80	0,80	0,80	0,80	0,80
gebouw3D	2,58	0	dB	0,80	0,80	0,80	0,80	0,80	0,80	0,80
gebouw3D	2,58	0	dB	0,80	0,80	0,80	0,80	0,80	0,80	0,80
gebouw3D	2,58	0	dB	0,80	0,80	0,80	0,80	0,80	0,80	0,80
gebouw3D	2,58	0	dB	0,80	0,80	0,80	0,80	0,80	0,80	0,80
gebouw3D	2,60	0	dB	0,80	0,80	0,80	0,80	0,80	0,80	0,80
gebouw3D	2,60	0	dB	0,80	0,80	0,80	0,80	0,80	0,80	0,80
gebouw3D	2,58	0	dB	0,80	0,80	0,80	0,80	0,80	0,80	0,80
gebouw3D	2,58	0	dB	0,80	0,80	0,80	0,80	0,80	0,80	0,80
gebouw3D	2,57	0	dB	0,80	0,80	0,80	0,80	0,80	0,80	0,80
gebouw3D	2,57	0	dB	0,80	0,80	0,80	0,80	0,80	0,80	0,80
gebouw3D	2,58	0	dB	0,80	0,80	0,80	0,80	0,80	0,80	0,80
gebouw3D	2,58	0	dB	0,80	0,80	0,80	0,80	0,80	0,80	0,80
gebouw3D	2,58	0	dB	0,80	0,80	0,80	0,80	0,80	0,80	0,80
gebouw3D	2,58	0	dB	0,80	0,80	0,80	0,80	0,80	0,80	0,80
gebouw3D	2,60	0	dB	0,80	0,80	0,80	0,80	0,80	0,80	0,80
gebouw3D	2,93	0	dB	0,80	0,80	0,80	0,80	0,80	0,80	0,80
gebouw3D	2,93	0	dB	0,80	0,80	0,80	0,80	0,80	0,80	0,80
gebouw3D	2,58	0	dB	0,80	0,80	0,80	0,80	0,80	0,80	0,80
gebouw3D	2,57	0	dB	0,80	0,80	0,80	0,80	0,80	0,80	0,80
gebouw3D	2,58	0	dB	0,80	0,80	0,80	0,80	0,80	0,80	0,80
gebouw3D	2,58	0	dB	0,80	0,80	0,80	0,80	0,80	0,80	0,80
gebouw3D	2,38	0	dB	0,80	0,80	0,80	0,80	0,80	0,80	0,80
gebouw3D	2,73	0	dB	0,80	0,80	0,80	0,80	0,80	0,80	0,80
gebouw3D	2,43	0	dB	0,80	0,80	0,80	0,80	0,80	0,80	0,80
gebouw3D	2,58	0	dB	0,80	0,80	0,80	0,80	0,80	0,80	0,80
gebouw3D	2,57	0	dB	0,80	0,80	0,80	0,80	0,80	0,80	0,80
gebouw3D	2,49	0	dB	0,80	0,80	0,80	0,80	0,80	0,80	0,80
gebouw3D	2,53	0	dB	0,80	0,80	0,80	0,80	0,80	0,80	0,80
gebouw3D	2,58	0	dB	0,80	0,80	0,80	0,80	0,80	0,80	0,80
gebouw3D	2,58	0	dB	0,80	0,80	0,80	0,80	0,80	0,80	0,80
gebouw3D	2,58	0	dB	0,80	0,80	0,80	0,80	0,80	0,80	0,80
gebouw3D	2,58	0	dB	0,80	0,80	0,80	0,80	0,80	0,80	0,80
gebouw3D	2,58	0	dB	0,80	0,80	0,80	0,80	0,80	0,80	0,80
gebouw3D	2,58	0	dB	0,80	0,80	0,80	0,80	0,80	0,80	0,80
gebouw3D	2,59	0	dB	0,80	0,80	0,80	0,80	0,80	0,80	0,80
gebouw3D	2,59	0	dB	0,80	0,80	0,80	0,80	0,80	0,80	0,80
gebouw3D	2,58	0	dB	0,80	0,80	0,80	0,80	0,80	0,80	0,80
gebouw3D	2,58	0	dB	0,80	0,80	0,80	0,80	0,80	0,80	0,80
gebouw3D	2,58	0	dB	0,80	0,80	0,80	0,80	0,80	0,80	0,80
gebouw3D	2,58	0	dB	0,80	0,80	0,80	0,80	0,80	0,80	0,80
gebouw3D	2,58	0	dB	0,80	0,80	0,80	0,80	0,80	0,80	0,80
gebouw3D	5,49	0	dB	0,80	0,80	0,80	0,80	0,80	0,80	0,80
gebouw3D	2,59	0	dB	0,80	0,80	0,80	0,80	0,80	0,80	0,80
gebouw3D	2,58	0	dB	0,80	0,80	0,80	0,80	0,80	0,80	0,80
gebouw3D	2,57	0	dB	0,80	0,80	0,80	0,80	0,80	0,80	0,80
gebouw3D	2,57	0	dB	0,80	0,80	0,80	0,80	0,80	0,80	0,80
gebouw3D	2,57	0	dB	0,80	0,80	0,80	0,80	0,80	0,80	0,80
gebouw3D	2,57	0	dB	0,80	0,80	0,80	0,80	0,80	0,80	0,80
gebouw3D	2,70	0	dB	0,80	0,80	0,80	0,80	0,80	0,80	0,80
gebouw3D	3,48	0	dB	0,80	0,80	0,80	0,80	0,80	0,80	0,80
gebouw3D	2,58	0	dB	0,80	0,80	0,80	0,80	0,80	0,80	0,80
gebouw3D	2,58	0	dB	0,80	0,80	0,80	0,80	0,80	0,80	0,80
gebouw3D	2,58	0	dB	0,80	0,80	0,80	0,80	0,80	0,80	0,80
gebouw3D	2,58	0	dB	0,80	0,80	0,80	0,80	0,80	0,80	0,80
gebouw3D	2,57	0	dB	0,80	0,80	0,80	0,80	0,80	0,80	0,80
gebouw3D	4,43	0	dB	0,80	0,80	0,80	0,80	0,80	0,80	0,80
gebouw3D	2,58	0	dB	0,80	0,80	0,80	0,80	0,80	0,80	0,80
gebouw3D	9,57	0	dB	0,80	0,80	0,80	0,80	0,80	0,80	0,80

Model: Indirecte hinder
Franklinweg - Franklinweg
Groep: (hoofdgroep)
Lijst van Gebouwen, voor rekenmethode Industrielawaai - IL

Groep	Refl. 4k	Refl. 8k
gebouw3D	0,80	0,80
gebouw3D	0,80	0,80
gebouw3D	0,80	0,80
gebouw3D	0,80	0,80
gebouw3D	0,80	0,80
gebouw3D	0,80	0,80
gebouw3D	0,80	0,80
gebouw3D	0,80	0,80
gebouw3D	0,80	0,80
gebouw3D	0,80	0,80
gebouw3D	0,80	0,80
gebouw3D	0,80	0,80
gebouw3D	0,80	0,80
gebouw3D	0,80	0,80
gebouw3D	0,80	0,80
gebouw3D	0,80	0,80
gebouw3D	0,80	0,80
gebouw3D	0,80	0,80
gebouw3D	0,80	0,80
gebouw3D	0,80	0,80
gebouw3D	0,80	0,80
gebouw3D	0,80	0,80
gebouw3D	0,80	0,80
gebouw3D	0,80	0,80
gebouw3D	0,80	0,80
gebouw3D	0,80	0,80
gebouw3D	0,80	0,80
gebouw3D	0,80	0,80
gebouw3D	0,80	0,80
gebouw3D	0,80	0,80
gebouw3D	0,80	0,80
gebouw3D	0,80	0,80
gebouw3D	0,80	0,80
gebouw3D	0,80	0,80
gebouw3D	0,80	0,80
gebouw3D	0,80	0,80
gebouw3D	0,80	0,80
gebouw3D	0,80	0,80
gebouw3D	0,80	0,80
gebouw3D	0,80	0,80
gebouw3D	0,80	0,80
gebouw3D	0,80	0,80
gebouw3D	0,80	0,80
gebouw3D	0,80	0,80
gebouw3D	0,80	0,80
gebouw3D	0,80	0,80
gebouw3D	0,80	0,80
gebouw3D	0,80	0,80
gebouw3D	0,80	0,80
gebouw3D	0,80	0,80
gebouw3D	0,80	0,80
gebouw3D	0,80	0,80
gebouw3D	0,80	0,80
gebouw3D	0,80	0,80

Model: Indirecte hinder
Franklinweg - Franklinweg
Groep: (hoofdgroep)
Lijst van Gebouwen, voor rekenmethode Industrielawaai - IL

Groep	ItemID	Grp.ID	Datum	Naam	Omschr.	Vorm	X-1	Y-1
gebouw3D	1058	1	11:50, 21 aug 2018			Polygoon	128316,05	427658,14
gebouw3D	1059	1	11:50, 21 aug 2018			Polygoon	128322,98	427661,02
gebouw3D	1060	1	11:50, 21 aug 2018			Polygoon	128355,92	427695,90
gebouw3D	1061	1	11:50, 21 aug 2018			Polygoon	128356,46	427691,04
gebouw3D	1062	1	11:50, 21 aug 2018			Polygoon	128357,04	427685,86
gebouw3D	1063	1	11:50, 21 aug 2018			Polygoon	128357,55	427681,26
gebouw3D	1064	1	11:50, 21 aug 2018			Polygoon	128376,14	427657,78
gebouw3D	1065	1	11:50, 21 aug 2018			Polygoon	128383,13	427655,22
gebouw3D	1066	1	11:50, 21 aug 2018			Polygoon	128390,12	427652,67
gebouw3D	1067	1	11:50, 21 aug 2018			Polygoon	128397,37	427650,02
gebouw3D	1068	1	11:50, 21 aug 2018			Polygoon	128345,55	427564,67
gebouw3D	1069	1	11:50, 21 aug 2018			Polygoon	128405,55	427545,90
gebouw3D	1070	1	11:50, 21 aug 2018			Polygoon	128402,47	427550,55
gebouw3D	1071	1	11:50, 21 aug 2018			Polygoon	128395,67	427560,82
gebouw3D	1072	1	11:50, 21 aug 2018			Polygoon	128366,86	427535,59
gebouw3D	1073	1	11:50, 21 aug 2018			Polygoon	128428,58	427551,29
gebouw3D	1074	1	11:50, 21 aug 2018			Polygoon	128423,54	427651,80
gebouw3D	1075	1	11:50, 21 aug 2018			Polygoon	128428,60	427652,42
gebouw3D	1076	1	11:50, 21 aug 2018			Polygoon	128433,66	427653,03
gebouw3D	1077	1	11:50, 21 aug 2018			Polygoon	128438,72	427653,64
gebouw3D	1078	1	11:50, 21 aug 2018			Polygoon	128443,95	427654,27
gebouw3D	1080	1	11:50, 21 aug 2018			Polygoon	128251,26	427701,55
gebouw3D	1081	1	11:50, 21 aug 2018			Polygoon	128259,57	427686,86
gebouw3D	1082	1	11:50, 21 aug 2018			Polygoon	128302,18	427652,38
gebouw3D	1083	1	11:50, 21 aug 2018			Polygoon	128299,56	427750,15
gebouw3D	1084	1	11:50, 21 aug 2018			Polygoon	128354,44	427801,98
gebouw3D	1085	1	11:50, 21 aug 2018			Polygoon	128314,43	427751,90
gebouw3D	1086	1	11:50, 21 aug 2018			Polygoon	128322,23	427752,82
gebouw3D	1087	1	11:50, 21 aug 2018			Polygoon	128341,75	427755,12
gebouw3D	1088	1	11:50, 21 aug 2018			Polygoon	128349,22	427756,04
gebouw3D	1089	1	11:50, 21 aug 2018			Polygoon	128364,11	427757,78
gebouw3D	1090	1	11:50, 21 aug 2018			Polygoon	128371,55	427758,67
gebouw3D	1091	1	11:50, 21 aug 2018			Polygoon	128379,00	427759,56
gebouw3D	1092	1	11:50, 21 aug 2018			Polygoon	128356,66	427756,91
gebouw3D	1093	1	11:50, 21 aug 2018			Polygoon	128352,63	427733,06
gebouw3D	1094	1	11:50, 21 aug 2018			Polygoon	128352,52	427726,44
gebouw3D	1095	1	11:50, 21 aug 2018			Polygoon	128307,01	427751,03
gebouw3D	1096	1	11:50, 21 aug 2018			Polygoon	128355,35	427701,02
gebouw3D	1097	1	11:50, 21 aug 2018			Polygoon	128353,12	427721,06
gebouw3D	1098	1	11:50, 21 aug 2018			Polygoon	128353,69	427715,95
gebouw3D	1099	1	11:50, 21 aug 2018			Polygoon	128354,24	427711,00
gebouw3D	1100	1	11:50, 21 aug 2018			Polygoon	128355,35	427701,02
gebouw3D	1101	1	11:50, 21 aug 2018			Polygoon	128415,54	427759,74
gebouw3D	1102	1	11:50, 21 aug 2018			Polygoon	128385,86	427527,90
gebouw3D	1103	1	11:50, 21 aug 2018			Polygoon	128386,70	427521,14
gebouw3D	1104	1	11:50, 21 aug 2018			Polygoon	128405,87	427509,80
gebouw3D	1105	1	11:50, 21 aug 2018			Polygoon	128415,28	427505,11
gebouw3D	1106	1	11:50, 21 aug 2018			Polygoon	128425,65	427507,31
gebouw3D	1107	1	11:50, 21 aug 2018			Polygoon	128433,50	427501,26
gebouw3D	1108	1	11:50, 21 aug 2018			Polygoon	128428,13	427526,63
gebouw3D	1109	1	11:50, 21 aug 2018			Polygoon	128428,22	427531,26
gebouw3D	1125	1	11:50, 21 aug 2018			Polygoon	128428,49	427546,29
gebouw3D	1126	1	11:50, 21 aug 2018			Polygoon	128428,39	427541,01
gebouw3D	1127	1	11:50, 21 aug 2018			Polygoon	128428,31	427536,27
gebouw3D	1128	1	11:50, 21 aug 2018			Polygoon	128372,46	427596,43
gebouw3D	1129	1	11:50, 21 aug 2018			Polygoon	128381,33	427602,27
gebouw3D	1130	1	11:50, 21 aug 2018			Polygoon	128385,60	427614,94
gebouw3D	1131	1	11:50, 21 aug 2018			Polygoon	128395,32	427619,58
gebouw3D	1132	1	11:50, 21 aug 2018			Polygoon	128358,44	427550,38
gebouw3D	1133	1	11:50, 21 aug 2018			Polygoon	128392,15	427566,14
gebouw3D	1134	1	11:50, 21 aug 2018			Polygoon	128392,15	427566,14
gebouw3D	1135	1	11:50, 21 aug 2018			Polygoon	128385,81	427575,71

Model: Indirecte hinder
Franklinweg - Franklinweg
Groep: (hoofdgroep)
Lijst van Gebouwen, voor rekenmethode Industrielawaai - IL

Groep	Hoogte	Rel.H	Maaiveld	Hdef.	Vormpunten	Omtrek	Oppervlak	Min.lengte
gebouw3D	8,32	8,32	0,00	Relatief	20	36,18	76,71	0,35
gebouw3D	8,66	8,66	0,00	Relatief	19	36,20	76,87	0,38
gebouw3D	8,08	8,08	0,00	Relatief	4	27,14	42,43	4,88
gebouw3D	7,94	7,94	0,00	Relatief	4	27,72	44,92	5,13
gebouw3D	8,22	8,22	0,00	Relatief	4	26,74	40,69	4,63
gebouw3D	7,13	7,13	0,00	Relatief	6	33,85	68,03	0,84
gebouw3D	8,42	8,42	0,00	Relatief	20	36,27	77,01	0,35
gebouw3D	8,43	8,43	0,00	Relatief	20	36,20	76,49	0,35
gebouw3D	8,44	8,44	0,00	Relatief	19	36,19	76,74	0,37
gebouw3D	8,58	8,58	0,00	Relatief	19	36,86	80,18	0,38
gebouw3D	8,97	8,97	0,00	Relatief	8	47,28	122,48	1,30
gebouw3D	6,83	6,83	0,00	Relatief	4	31,96	58,05	5,58
gebouw3D	6,95	6,95	0,00	Relatief	4	33,16	64,30	6,19
gebouw3D	7,04	7,04	0,00	Relatief	4	33,01	63,55	6,12
gebouw3D	5,86	5,86	0,00	Relatief	22	54,90	155,07	0,30
gebouw3D	8,34	8,34	0,00	Relatief	4	27,43	43,59	5,00
gebouw3D	8,30	8,30	0,00	Relatief	4	28,20	47,11	5,44
gebouw3D	8,81	8,81	0,00	Relatief	4	27,49	43,98	5,04
gebouw3D	8,19	8,19	0,00	Relatief	4	27,58	44,33	5,10
gebouw3D	8,35	8,35	0,00	Relatief	4	27,59	44,36	5,10
gebouw3D	8,23	8,23	0,00	Relatief	4	27,99	46,03	5,26
gebouw3D	7,46	7,46	0,00	Relatief	12	52,77	101,06	1,09
gebouw3D	7,32	7,32	0,00	Relatief	14	57,34	131,16	0,22
gebouw3D	8,59	8,59	0,00	Relatief	20	36,20	76,94	0,35
gebouw3D	8,62	8,62	0,00	Relatief	7	36,18	75,49	1,00
gebouw3D	8,58	8,58	0,00	Relatief	7	39,60	81,89	3,59
gebouw3D	8,45	8,45	0,00	Relatief	7	36,19	75,51	1,00
gebouw3D	8,65	8,65	0,00	Relatief	7	36,66	77,88	1,00
gebouw3D	8,65	8,65	0,00	Relatief	6	36,42	76,73	1,00
gebouw3D	8,45	8,45	0,00	Relatief	7	36,22	75,76	1,00
gebouw3D	8,40	8,40	0,00	Relatief	7	36,21	75,62	1,00
gebouw3D	8,41	8,41	0,00	Relatief	7	36,19	75,57	1,00
gebouw3D	8,47	8,47	0,00	Relatief	7	36,20	75,61	1,00
gebouw3D	8,32	8,32	0,00	Relatief	7	36,23	75,66	1,00
gebouw3D	7,70	7,70	0,00	Relatief	6	33,89	68,16	0,84
gebouw3D	8,35	8,35	0,00	Relatief	4	28,23	47,11	5,42
gebouw3D	8,41	8,41	0,00	Relatief	7	36,28	75,95	1,00
gebouw3D	8,19	8,19	0,00	Relatief	4	27,69	44,82	5,16
gebouw3D	7,89	7,89	0,00	Relatief	4	27,67	44,70	5,14
gebouw3D	8,15	8,15	0,00	Relatief	4	27,34	43,28	4,98
gebouw3D	8,16	8,16	0,00	Relatief	4	27,62	44,47	5,12
gebouw3D	8,20	8,20	0,00	Relatief	4	27,22	42,75	4,92
gebouw3D	8,50	8,50	0,00	Relatief	7	36,77	78,36	1,00
gebouw3D	8,78	8,78	0,00	Relatief	4	39,51	97,23	9,30
gebouw3D	8,63	8,63	0,00	Relatief	11	53,19	123,10	1,65
gebouw3D	8,51	8,51	0,00	Relatief	10	40,81	80,72	0,11
gebouw3D	8,28	8,28	0,00	Relatief	7	38,51	78,80	1,85
gebouw3D	8,57	8,57	0,00	Relatief	7	38,58	80,22	1,48
gebouw3D	8,34	8,34	0,00	Relatief	6	38,26	77,97	3,20
gebouw3D	8,03	8,03	0,00	Relatief	6	33,87	68,05	0,84
gebouw3D	8,00	8,00	0,00	Relatief	4	26,66	40,27	4,62
gebouw3D	8,26	8,26	0,00	Relatief	4	27,97	45,95	5,28
gebouw3D	8,08	8,08	0,00	Relatief	4	26,90	41,31	4,74
gebouw3D	8,22	8,22	0,00	Relatief	4	27,42	43,58	5,00
gebouw3D	8,47	8,47	0,00	Relatief	21	42,38	102,83	0,38
gebouw3D	8,48	8,48	0,00	Relatief	22	42,38	102,89	0,37
gebouw3D	9,52	9,52	0,00	Relatief	24	42,41	102,83	0,35
gebouw3D	8,48	8,48	0,00	Relatief	23	42,52	103,44	0,38
gebouw3D	8,90	8,90	0,00	Relatief	9	47,63	125,92	0,96
gebouw3D	6,85	6,85	0,00	Relatief	4	33,53	66,25	6,38
gebouw3D	7,01	7,01	0,00	Relatief	4	32,09	58,78	5,66
gebouw3D	7,08	7,08	0,00	Relatief	4	32,40	60,41	5,82

Model: Indirecte hinder
Franklinweg - Franklinweg
Groep: (hoofdgroep)
Lijst van Gebouwen, voor rekenmethode Industrielawaai - IL

Groep	Max.lengte	Functie	Cp	Refl. 31	Refl. 63	Refl. 125	Refl. 250	Refl. 500	Refl. 1k	Refl. 2k
gebouw3D	9,57	0	dB	0,80	0,80	0,80	0,80	0,80	0,80	0,80
gebouw3D	9,58	0	dB	0,80	0,80	0,80	0,80	0,80	0,80	0,80
gebouw3D	8,69	0	dB	0,80	0,80	0,80	0,80	0,80	0,80	0,80
gebouw3D	8,69	0	dB	0,80	0,80	0,80	0,80	0,80	0,80	0,80
gebouw3D	8,69	0	dB	0,80	0,80	0,80	0,80	0,80	0,80	0,80
gebouw3D	10,35	0	dB	0,80	0,80	0,80	0,80	0,80	0,80	0,80
gebouw3D	9,60	0	dB	0,80	0,80	0,80	0,80	0,80	0,80	0,80
gebouw3D	9,65	0	dB	0,80	0,80	0,80	0,80	0,80	0,80	0,80
gebouw3D	9,65	0	dB	0,80	0,80	0,80	0,80	0,80	0,80	0,80
gebouw3D	9,61	0	dB	0,80	0,80	0,80	0,80	0,80	0,80	0,80
gebouw3D	10,43	0	dB	0,80	0,80	0,80	0,80	0,80	0,80	0,80
gebouw3D	10,40	0	dB	0,80	0,80	0,80	0,80	0,80	0,80	0,80
gebouw3D	10,39	0	dB	0,80	0,80	0,80	0,80	0,80	0,80	0,80
gebouw3D	10,39	0	dB	0,80	0,80	0,80	0,80	0,80	0,80	0,80
gebouw3D	9,99	0	dB	0,80	0,80	0,80	0,80	0,80	0,80	0,80
gebouw3D	8,71	0	dB	0,80	0,80	0,80	0,80	0,80	0,80	0,80
gebouw3D	8,66	0	dB	0,80	0,80	0,80	0,80	0,80	0,80	0,80
gebouw3D	8,68	0	dB	0,80	0,80	0,80	0,80	0,80	0,80	0,80
gebouw3D	8,69	0	dB	0,80	0,80	0,80	0,80	0,80	0,80	0,80
gebouw3D	8,70	0	dB	0,80	0,80	0,80	0,80	0,80	0,80	0,80
gebouw3D	8,72	0	dB	0,80	0,80	0,80	0,80	0,80	0,80	0,80
gebouw3D	8,79	0	dB	0,80	0,80	0,80	0,80	0,80	0,80	0,80
gebouw3D	11,78	0	dB	0,80	0,80	0,80	0,80	0,80	0,80	0,80
gebouw3D	9,57	0	dB	0,80	0,80	0,80	0,80	0,80	0,80	0,80
gebouw3D	9,61	0	dB	0,80	0,80	0,80	0,80	0,80	0,80	0,80
gebouw3D	10,10	0	dB	0,80	0,80	0,80	0,80	0,80	0,80	0,80
gebouw3D	9,61	0	dB	0,80	0,80	0,80	0,80	0,80	0,80	0,80
gebouw3D	9,60	0	dB	0,80	0,80	0,80	0,80	0,80	0,80	0,80
gebouw3D	10,59	0	dB	0,80	0,80	0,80	0,80	0,80	0,80	0,80
gebouw3D	9,61	0	dB	0,80	0,80	0,80	0,80	0,80	0,80	0,80
gebouw3D	9,61	0	dB	0,80	0,80	0,80	0,80	0,80	0,80	0,80
gebouw3D	9,59	0	dB	0,80	0,80	0,80	0,80	0,80	0,80	0,80
gebouw3D	9,60	0	dB	0,80	0,80	0,80	0,80	0,80	0,80	0,80
gebouw3D	9,61	0	dB	0,80	0,80	0,80	0,80	0,80	0,80	0,80
gebouw3D	10,38	0	dB	0,80	0,80	0,80	0,80	0,80	0,80	0,80
gebouw3D	8,70	0	dB	0,80	0,80	0,80	0,80	0,80	0,80	0,80
gebouw3D	9,61	0	dB	0,80	0,80	0,80	0,80	0,80	0,80	0,80
gebouw3D	8,69	0	dB	0,80	0,80	0,80	0,80	0,80	0,80	0,80
gebouw3D	8,69	0	dB	0,80	0,80	0,80	0,80	0,80	0,80	0,80
gebouw3D	8,69	0	dB	0,80	0,80	0,80	0,80	0,80	0,80	0,80
gebouw3D	8,69	0	dB	0,80	0,80	0,80	0,80	0,80	0,80	0,80
gebouw3D	8,69	0	dB	0,80	0,80	0,80	0,80	0,80	0,80	0,80
gebouw3D	9,61	0	dB	0,80	0,80	0,80	0,80	0,80	0,80	0,80
gebouw3D	10,45	0	dB	0,80	0,80	0,80	0,80	0,80	0,80	0,80
gebouw3D	10,79	0	dB	0,80	0,80	0,80	0,80	0,80	0,80	0,80
gebouw3D	10,16	0	dB	0,80	0,80	0,80	0,80	0,80	0,80	0,80
gebouw3D	10,10	0	dB	0,80	0,80	0,80	0,80	0,80	0,80	0,80
gebouw3D	10,10	0	dB	0,80	0,80	0,80	0,80	0,80	0,80	0,80
gebouw3D	10,10	0	dB	0,80	0,80	0,80	0,80	0,80	0,80	0,80
gebouw3D	10,37	0	dB	0,80	0,80	0,80	0,80	0,80	0,80	0,80
gebouw3D	8,71	0	dB	0,80	0,80	0,80	0,80	0,80	0,80	0,80
gebouw3D	8,71	0	dB	0,80	0,80	0,80	0,80	0,80	0,80	0,80
gebouw3D	8,71	0	dB	0,80	0,80	0,80	0,80	0,80	0,80	0,80
gebouw3D	8,71	0	dB	0,80	0,80	0,80	0,80	0,80	0,80	0,80
gebouw3D	10,61	0	dB	0,80	0,80	0,80	0,80	0,80	0,80	0,80
gebouw3D	10,62	0	dB	0,80	0,80	0,80	0,80	0,80	0,80	0,80
gebouw3D	10,60	0	dB	0,80	0,80	0,80	0,80	0,80	0,80	0,80
gebouw3D	10,64	0	dB	0,80	0,80	0,80	0,80	0,80	0,80	0,80
gebouw3D	11,01	0	dB	0,80	0,80	0,80	0,80	0,80	0,80	0,80
gebouw3D	10,39	0	dB	0,80	0,80	0,80	0,80	0,80	0,80	0,80
gebouw3D	10,38	0	dB	0,80	0,80	0,80	0,80	0,80	0,80	0,80
gebouw3D	10,38	0	dB	0,80	0,80	0,80	0,80	0,80	0,80	0,80

Model: Indirecte hinder
Franklinweg - Franklinweg
Groep: (hoofdgroep)
Lijst van Gebouwen, voor rekenmethode Industrielawaai - IL

Groep	Refl. 4k	Refl. 8k
gebouw3D	0,80	0,80
gebouw3D	0,80	0,80
gebouw3D	0,80	0,80
gebouw3D	0,80	0,80
gebouw3D	0,80	0,80
gebouw3D	0,80	0,80
gebouw3D	0,80	0,80
gebouw3D	0,80	0,80
gebouw3D	0,80	0,80
gebouw3D	0,80	0,80
gebouw3D	0,80	0,80
gebouw3D	0,80	0,80
gebouw3D	0,80	0,80
gebouw3D	0,80	0,80
gebouw3D	0,80	0,80
gebouw3D	0,80	0,80
gebouw3D	0,80	0,80
gebouw3D	0,80	0,80
gebouw3D	0,80	0,80
gebouw3D	0,80	0,80
gebouw3D	0,80	0,80
gebouw3D	0,80	0,80
gebouw3D	0,80	0,80
gebouw3D	0,80	0,80
gebouw3D	0,80	0,80
gebouw3D	0,80	0,80
gebouw3D	0,80	0,80
gebouw3D	0,80	0,80
gebouw3D	0,80	0,80
gebouw3D	0,80	0,80
gebouw3D	0,80	0,80
gebouw3D	0,80	0,80
gebouw3D	0,80	0,80
gebouw3D	0,80	0,80
gebouw3D	0,80	0,80
gebouw3D	0,80	0,80
gebouw3D	0,80	0,80
gebouw3D	0,80	0,80
gebouw3D	0,80	0,80
gebouw3D	0,80	0,80
gebouw3D	0,80	0,80
gebouw3D	0,80	0,80
gebouw3D	0,80	0,80
gebouw3D	0,80	0,80
gebouw3D	0,80	0,80
gebouw3D	0,80	0,80
gebouw3D	0,80	0,80
gebouw3D	0,80	0,80
gebouw3D	0,80	0,80
gebouw3D	0,80	0,80
gebouw3D	0,80	0,80
gebouw3D	0,80	0,80
gebouw3D	0,80	0,80
gebouw3D	0,80	0,80

Model: Indirecte hinder
Franklinweg - Franklinweg
Groep: (hoofdgroep)
Lijst van Gebouwen, voor rekenmethode Industrielawaai - IL

Groep	ItemID	Grp.ID	Datum	Naam	Omschr.	Vorm	X-1	Y-1
gebouw3D	1136	1	11:50, 21 aug 2018			Polygoon	128385,81	427575,71
gebouw3D	1137	1	11:50, 21 aug 2018			Polygoon	128370,11	427580,66
gebouw3D	1138	1	11:50, 21 aug 2018			Polygoon	128430,30	427599,02
gebouw3D	1139	1	11:50, 21 aug 2018			Polygoon	128429,34	427592,48
gebouw3D	1140	1	11:50, 21 aug 2018			Polygoon	128429,23	427586,57
gebouw3D	1141	1	11:50, 21 aug 2018			Polygoon	128429,13	427581,29
gebouw3D	1154	1	11:50, 21 aug 2018			Polygoon	128237,14	427735,95
gebouw3D	1155	1	11:50, 21 aug 2018			Polygoon	128242,19	427717,04
gebouw3D	1156	1	11:50, 21 aug 2018			Polygoon	128429,05	427576,55
gebouw3D	1157	1	11:50, 21 aug 2018			Polygoon	128428,95	427571,54
gebouw3D	1158	1	11:50, 21 aug 2018			Polygoon	128428,86	427566,41
gebouw3D	1159	1	11:50, 21 aug 2018			Polygoon	128428,77	427561,49
gebouw3D	1160	1	11:50, 21 aug 2018			Polygoon	128428,68	427556,57
gebouw3D	1161	1	11:50, 21 aug 2018			Polygoon	128425,96	427625,52
gebouw3D	1162	1	11:50, 21 aug 2018			Polygoon	128431,06	427625,43
gebouw3D	1163	1	11:50, 21 aug 2018			Polygoon	128436,16	427625,34
gebouw3D	1164	1	11:50, 21 aug 2018			Polygoon	128441,26	427625,25
gebouw3D	1165	1	11:50, 21 aug 2018			Polygoon	128446,54	427625,16
gebouw3D	1166	1	11:50, 21 aug 2018			Polygoon	128418,40	427613,49
gebouw3D	1167	1	11:50, 21 aug 2018			Polygoon	128395,97	427675,24
gebouw3D	1168	1	11:50, 21 aug 2018			Polygoon	128395,43	427680,09
gebouw3D	1169	1	11:50, 21 aug 2018			Polygoon	128395,43	427680,09
gebouw3D	1170	1	11:50, 21 aug 2018			Polygoon	128394,80	427685,75
gebouw3D	1171	1	11:50, 21 aug 2018			Polygoon	128393,71	427695,52
gebouw3D	1172	1	11:50, 21 aug 2018			Polygoon	128393,22	427700,00
gebouw3D	1173	1	11:50, 21 aug 2018			Polygoon	128392,63	427705,29
gebouw3D	1174	1	11:50, 21 aug 2018			Polygoon	128392,07	427710,34
gebouw3D	1175	1	11:50, 21 aug 2018			Polygoon	128391,53	427715,21
gebouw3D	1185	1	11:50, 21 aug 2018			Polygoon	128390,99	427720,07
gebouw3D	1186	1	11:50, 21 aug 2018			Polygoon	128390,40	427725,39
gebouw3D	1187	1	11:50, 21 aug 2018			Polygoon	128389,82	427730,56
gebouw3D	1188	1	11:50, 21 aug 2018			Polygoon	128389,82	427730,56
gebouw3D	1189	1	11:50, 21 aug 2018			Polygoon	128361,83	427663,01
gebouw3D	1190	1	11:50, 21 aug 2018			Polygoon	128369,10	427660,35
gebouw3D	1191	1	11:50, 21 aug 2018			Polygoon	128419,04	427735,84
gebouw3D	1192	1	11:50, 21 aug 2018			Polygoon	128418,95	427729,23
gebouw3D	1193	1	11:50, 21 aug 2018			Polygoon	128419,55	427723,84
gebouw3D	1194	1	11:50, 21 aug 2018			Polygoon	128420,14	427718,50
gebouw3D	1195	1	11:50, 21 aug 2018			Polygoon	128420,70	427713,49
gebouw3D	1196	1	11:50, 21 aug 2018			Polygoon	128421,28	427708,32
gebouw3D	1197	1	11:50, 21 aug 2018			Polygoon	128421,84	427703,32
gebouw3D	1198	1	11:50, 21 aug 2018			Polygoon	128422,37	427698,58
gebouw3D	1199	1	11:50, 21 aug 2018			Polygoon	128422,97	427693,18
gebouw3D	1200	1	11:50, 21 aug 2018			Polygoon	128423,52	427688,24
gebouw3D	1201	1	11:50, 21 aug 2018			Polygoon	128424,08	427683,24
gebouw3D	1202	1	11:50, 21 aug 2018			Polygoon	128424,62	427678,39
gebouw3D	1203	1	11:50, 21 aug 2018			Polygoon	128425,13	427673,89
gebouw3D	1204	1	11:50, 21 aug 2018			Polygoon	128372,33	427805,71
gebouw3D	1205	1	11:50, 21 aug 2018			Polygoon	128362,77	427807,62
gebouw3D	1206	1	11:50, 21 aug 2018			Polygoon	128386,81	427760,48
gebouw3D	1207	1	11:50, 21 aug 2018			Polygoon	128422,99	427760,93
gebouw3D	1208	1	11:50, 21 aug 2018			Polygoon	128430,40	427762,09
gebouw3D	1209	1	11:50, 21 aug 2018			Polygoon	128437,82	427763,26
gebouw3D	1210	1	11:50, 21 aug 2018			Polygoon	128445,17	427764,42
gebouw3D	1211	1	11:50, 21 aug 2018			Polygoon	128280,11	427639,26
gebouw3D	1212	1	11:50, 21 aug 2018			Polygoon	128283,33	427621,85
gebouw3D	1213	1	11:50, 21 aug 2018			Polygoon	128295,24	427649,50
gebouw3D	1214	1	11:50, 21 aug 2018			Polygoon	128300,17	427606,64
gebouw3D	1215	1	11:50, 21 aug 2018			Polygoon	128310,09	427603,10
gebouw3D	1216	1	11:50, 21 aug 2018			Polygoon	128320,06	427599,54
gebouw3D	1217	1	11:50, 21 aug 2018			Polygoon	128330,04	427595,96
gebouw3D	1218	1	11:50, 21 aug 2018			Polygoon	128340,49	427593,73

Model: Indirecte hinder
Franklinweg - Franklinweg
Groep: (hoofdgroep)
Lijst van Gebouwen, voor rekenmethode Industrielawaai - IL

Groep	Hoogte	Rel.H	Maaiveld	Hdef.	Vormpunten	Omtrek	Oppervlak	Min.lengte
gebouw3D	6,95	6,95	0,00	Relatief	4	32,78	62,35	5,78
gebouw3D	6,84	6,84	0,00	Relatief	4	34,30	70,24	6,55
gebouw3D	7,10	7,10	0,00	Relatief	6	33,90	68,13	0,84
gebouw3D	8,18	8,18	0,00	Relatief	4	29,26	51,52	5,90
gebouw3D	8,19	8,19	0,00	Relatief	4	28,01	46,07	5,28
gebouw3D	8,21	8,21	0,00	Relatief	4	26,92	41,32	4,74
gebouw3D	6,46	6,46	0,00	Relatief	8	53,04	142,15	0,50
gebouw3D	7,89	7,89	0,00	Relatief	12	58,95	133,36	2,40
gebouw3D	8,20	8,20	0,00	Relatief	4	27,46	43,70	5,01
gebouw3D	8,20	8,20	0,00	Relatief	4	27,70	44,75	5,13
gebouw3D	7,98	7,98	0,00	Relatief	4	27,27	42,89	4,92
gebouw3D	8,15	8,15	0,00	Relatief	4	27,27	42,86	4,92
gebouw3D	8,33	8,33	0,00	Relatief	4	27,99	46,01	5,28
gebouw3D	8,26	8,26	0,00	Relatief	4	28,25	47,33	5,46
gebouw3D	8,21	8,21	0,00	Relatief	4	27,54	44,22	5,10
gebouw3D	8,19	8,19	0,00	Relatief	4	27,56	44,26	5,10
gebouw3D	8,27	8,27	0,00	Relatief	4	27,57	44,30	5,10
gebouw3D	8,26	8,26	0,00	Relatief	4	27,95	45,91	5,27
gebouw3D	5,30	5,30	0,00	Relatief	4	11,89	8,84	2,97
gebouw3D	7,17	7,17	0,00	Relatief	6	33,81	67,86	0,82
gebouw3D	8,35	8,35	0,00	Relatief	4	27,20	42,61	4,88
gebouw3D	8,04	8,04	0,00	Relatief	4	28,80	49,56	5,69
gebouw3D	8,30	8,30	0,00	Relatief	4	26,23	38,38	4,41
gebouw3D	7,98	7,98	0,00	Relatief	4	28,28	47,28	5,43
gebouw3D	8,45	8,45	0,00	Relatief	4	26,43	39,23	4,50
gebouw3D	8,27	8,27	0,00	Relatief	4	28,06	46,35	5,32
gebouw3D	8,26	8,26	0,00	Relatief	4	27,58	44,24	5,08
gebouw3D	8,26	8,26	0,00	Relatief	4	27,23	42,72	4,90
gebouw3D	8,11	8,11	0,00	Relatief	4	27,21	42,63	4,89
gebouw3D	8,23	8,23	0,00	Relatief	4	28,13	46,62	5,35
gebouw3D	7,90	7,90	0,00	Relatief	6	33,87	68,10	0,82
gebouw3D	8,24	8,24	0,00	Relatief	4	27,82	45,29	5,20
gebouw3D	8,52	8,52	0,00	Relatief	20	36,30	77,18	0,35
gebouw3D	8,45	8,45	0,00	Relatief	22	42,51	93,33	0,38
gebouw3D	7,68	7,68	0,00	Relatief	6	33,83	67,91	0,82
gebouw3D	8,37	8,37	0,00	Relatief	4	28,29	47,32	5,43
gebouw3D	7,99	7,99	0,00	Relatief	4	28,17	46,80	5,37
gebouw3D	8,06	8,06	0,00	Relatief	4	27,51	43,92	5,04
gebouw3D	8,10	8,10	0,00	Relatief	4	27,84	45,36	5,20
gebouw3D	8,32	8,32	0,00	Relatief	4	27,49	43,85	5,03
gebouw3D	8,27	8,27	0,00	Relatief	4	26,97	41,56	4,77
gebouw3D	8,38	8,38	0,00	Relatief	4	28,32	47,42	5,44
gebouw3D	8,49	8,49	0,00	Relatief	4	27,39	43,36	4,97
gebouw3D	8,31	8,31	0,00	Relatief	4	27,50	43,87	5,03
gebouw3D	8,15	8,15	0,00	Relatief	4	27,19	42,51	4,87
gebouw3D	8,45	8,45	0,00	Relatief	4	26,51	39,55	4,53
gebouw3D	7,52	7,52	0,00	Relatief	6	33,82	67,88	0,82
gebouw3D	8,61	8,61	0,00	Relatief	7	38,13	77,39	3,13
gebouw3D	8,75	8,75	0,00	Relatief	7	39,48	82,26	3,29
gebouw3D	8,60	8,60	0,00	Relatief	7	36,61	77,60	1,00
gebouw3D	8,12	8,12	0,00	Relatief	8	36,26	75,90	0,05
gebouw3D	8,32	8,32	0,00	Relatief	8	36,21	75,58	0,05
gebouw3D	8,34	8,34	0,00	Relatief	8	36,20	75,58	0,06
gebouw3D	8,31	8,31	0,00	Relatief	7	36,17	75,46	1,00
gebouw3D	11,11	11,11	0,00	Relatief	21	51,70	97,66	0,22
gebouw3D	11,03	11,03	0,00	Relatief	19	49,85	97,70	0,21
gebouw3D	8,69	8,69	0,00	Relatief	20	36,76	79,45	0,35
gebouw3D	8,38	8,38	0,00	Relatief	23	42,77	104,42	0,07
gebouw3D	8,52	8,52	0,00	Relatief	23	42,30	102,56	0,35
gebouw3D	8,45	8,45	0,00	Relatief	22	42,34	102,80	0,38
gebouw3D	8,44	8,44	0,00	Relatief	22	42,37	102,82	0,38
gebouw3D	9,60	9,60	0,00	Relatief	21	42,26	102,27	0,38

Model: Indirecte hinder
Franklinweg - Franklinweg
Groep: (hoofdgroep)
Lijst van Gebouwen, voor rekenmethode Industrielawaai - IL

Groep	Max.lengte	Functie	Cp	Refl. 31	Refl. 63	Refl. 125	Refl. 250	Refl. 500	Refl. 1k	Refl. 2k
gebouw3D	10,38	0	dB	0,80	0,80	0,80	0,80	0,80	0,80	0,80
gebouw3D	10,38	0	dB	0,80	0,80	0,80	0,80	0,80	0,80	0,80
gebouw3D	10,38	0	dB	0,80	0,80	0,80	0,80	0,80	0,80	0,80
gebouw3D	8,73	0	dB	0,80	0,80	0,80	0,80	0,80	0,80	0,80
gebouw3D	8,72	0	dB	0,80	0,80	0,80	0,80	0,80	0,80	0,80
gebouw3D	8,72	0	dB	0,80	0,80	0,80	0,80	0,80	0,80	0,80
gebouw3D	10,00	0	dB	0,80	0,80	0,80	0,80	0,80	0,80	0,80
gebouw3D	8,07	0	dB	0,80	0,80	0,80	0,80	0,80	0,80	0,80
gebouw3D	8,72	0	dB	0,80	0,80	0,80	0,80	0,80	0,80	0,80
gebouw3D	8,72	0	dB	0,80	0,80	0,80	0,80	0,80	0,80	0,80
gebouw3D	8,72	0	dB	0,80	0,80	0,80	0,80	0,80	0,80	0,80
gebouw3D	8,71	0	dB	0,80	0,80	0,80	0,80	0,80	0,80	0,80
gebouw3D	8,71	0	dB	0,80	0,80	0,80	0,80	0,80	0,80	0,80
gebouw3D	8,67	0	dB	0,80	0,80	0,80	0,80	0,80	0,80	0,80
gebouw3D	8,67	0	dB	0,80	0,80	0,80	0,80	0,80	0,80	0,80
gebouw3D	8,68	0	dB	0,80	0,80	0,80	0,80	0,80	0,80	0,80
gebouw3D	8,69	0	dB	0,80	0,80	0,80	0,80	0,80	0,80	0,80
gebouw3D	8,70	0	dB	0,80	0,80	0,80	0,80	0,80	0,80	0,80
gebouw3D	2,98	0	dB	0,80	0,80	0,80	0,80	0,80	0,80	0,80
gebouw3D	10,35	0	dB	0,80	0,80	0,80	0,80	0,80	0,80	0,80
gebouw3D	8,71	0	dB	0,80	0,80	0,80	0,80	0,80	0,80	0,80
gebouw3D	8,71	0	dB	0,80	0,80	0,80	0,80	0,80	0,80	0,80
gebouw3D	8,71	0	dB	0,80	0,80	0,80	0,80	0,80	0,80	0,80
gebouw3D	8,71	0	dB	0,80	0,80	0,80	0,80	0,80	0,80	0,80
gebouw3D	8,71	0	dB	0,80	0,80	0,80	0,80	0,80	0,80	0,80
gebouw3D	8,71	0	dB	0,80	0,80	0,80	0,80	0,80	0,80	0,80
gebouw3D	8,71	0	dB	0,80	0,80	0,80	0,80	0,80	0,80	0,80
gebouw3D	8,71	0	dB	0,80	0,80	0,80	0,80	0,80	0,80	0,80
gebouw3D	8,71	0	dB	0,80	0,80	0,80	0,80	0,80	0,80	0,80
gebouw3D	10,37	0	dB	0,80	0,80	0,80	0,80	0,80	0,80	0,80
gebouw3D	8,71	0	dB	0,80	0,80	0,80	0,80	0,80	0,80	0,80
gebouw3D	9,61	0	dB	0,80	0,80	0,80	0,80	0,80	0,80	0,80
gebouw3D	9,61	0	dB	0,80	0,80	0,80	0,80	0,80	0,80	0,80
gebouw3D	10,36	0	dB	0,80	0,80	0,80	0,80	0,80	0,80	0,80
gebouw3D	8,71	0	dB	0,80	0,80	0,80	0,80	0,80	0,80	0,80
gebouw3D	8,71	0	dB	0,80	0,80	0,80	0,80	0,80	0,80	0,80
gebouw3D	8,72	0	dB	0,80	0,80	0,80	0,80	0,80	0,80	0,80
gebouw3D	8,72	0	dB	0,80	0,80	0,80	0,80	0,80	0,80	0,80
gebouw3D	8,72	0	dB	0,80	0,80	0,80	0,80	0,80	0,80	0,80
gebouw3D	8,72	0	dB	0,80	0,80	0,80	0,80	0,80	0,80	0,80
gebouw3D	8,72	0	dB	0,80	0,80	0,80	0,80	0,80	0,80	0,80
gebouw3D	8,72	0	dB	0,80	0,80	0,80	0,80	0,80	0,80	0,80
gebouw3D	8,72	0	dB	0,80	0,80	0,80	0,80	0,80	0,80	0,80
gebouw3D	8,72	0	dB	0,80	0,80	0,80	0,80	0,80	0,80	0,80
gebouw3D	10,34	0	dB	0,80	0,80	0,80	0,80	0,80	0,80	0,80
gebouw3D	10,08	0	dB	0,80	0,80	0,80	0,80	0,80	0,80	0,80
gebouw3D	10,08	0	dB	0,80	0,80	0,80	0,80	0,80	0,80	0,80
gebouw3D	9,60	0	dB	0,80	0,80	0,80	0,80	0,80	0,80	0,80
gebouw3D	9,61	0	dB	0,80	0,80	0,80	0,80	0,80	0,80	0,80
gebouw3D	9,61	0	dB	0,80	0,80	0,80	0,80	0,80	0,80	0,80
gebouw3D	9,60	0	dB	0,80	0,80	0,80	0,80	0,80	0,80	0,80
gebouw3D	9,60	0	dB	0,80	0,80	0,80	0,80	0,80	0,80	0,80
gebouw3D	10,11	0	dB	0,80	0,80	0,80	0,80	0,80	0,80	0,80
gebouw3D	10,08	0	dB	0,80	0,80	0,80	0,80	0,80	0,80	0,80
gebouw3D	9,58	0	dB	0,80	0,80	0,80	0,80	0,80	0,80	0,80
gebouw3D	10,81	0	dB	0,80	0,80	0,80	0,80	0,80	0,80	0,80
gebouw3D	10,57	0	dB	0,80	0,80	0,80	0,80	0,80	0,80	0,80
gebouw3D	10,60	0	dB	0,80	0,80	0,80	0,80	0,80	0,80	0,80
gebouw3D	10,61	0	dB	0,80	0,80	0,80	0,80	0,80	0,80	0,80
gebouw3D	10,49	0	dB	0,80	0,80	0,80	0,80	0,80	0,80	0,80

Model: Indirecte hinder
Franklinweg - Franklinweg
Groep: (hoofdgroep)
Lijst van Gebouwen, voor rekenmethode Industrielawaai - IL

Groep	Refl. 4k	Refl. 8k
gebouw3D	0,80	0,80
gebouw3D	0,80	0,80
gebouw3D	0,80	0,80
gebouw3D	0,80	0,80
gebouw3D	0,80	0,80
gebouw3D	0,80	0,80
gebouw3D	0,80	0,80
gebouw3D	0,80	0,80
gebouw3D	0,80	0,80
gebouw3D	0,80	0,80
gebouw3D	0,80	0,80
gebouw3D	0,80	0,80
gebouw3D	0,80	0,80
gebouw3D	0,80	0,80
gebouw3D	0,80	0,80
gebouw3D	0,80	0,80
gebouw3D	0,80	0,80
gebouw3D	0,80	0,80
gebouw3D	0,80	0,80
gebouw3D	0,80	0,80
gebouw3D	0,80	0,80
gebouw3D	0,80	0,80
gebouw3D	0,80	0,80
gebouw3D	0,80	0,80
gebouw3D	0,80	0,80
gebouw3D	0,80	0,80
gebouw3D	0,80	0,80
gebouw3D	0,80	0,80
gebouw3D	0,80	0,80
gebouw3D	0,80	0,80
gebouw3D	0,80	0,80
gebouw3D	0,80	0,80
gebouw3D	0,80	0,80
gebouw3D	0,80	0,80
gebouw3D	0,80	0,80
gebouw3D	0,80	0,80
gebouw3D	0,80	0,80
gebouw3D	0,80	0,80
gebouw3D	0,80	0,80
gebouw3D	0,80	0,80
gebouw3D	0,80	0,80
gebouw3D	0,80	0,80
gebouw3D	0,80	0,80
gebouw3D	0,80	0,80
gebouw3D	0,80	0,80
gebouw3D	0,80	0,80
gebouw3D	0,80	0,80
gebouw3D	0,80	0,80
gebouw3D	0,80	0,80
gebouw3D	0,80	0,80
gebouw3D	0,80	0,80
gebouw3D	0,80	0,80
gebouw3D	0,80	0,80
gebouw3D	0,80	0,80

Model: Indirecte hinder
Franklinweg - Franklinweg
Groep: (hoofdgroep)
Lijst van Gebouwen, voor rekenmethode Industrielawaai - IL

Groep	ItemID	Grp.ID	Datum	Naam	Omschr.	Vorm	X-1	Y-1
gebouw3D	1219	1	11:50, 21 aug 2018			Polygoon	128264,76	427678,01
gebouw3D	1220	1	11:50, 21 aug 2018			Polygoon	128279,44	427723,24
gebouw3D	1221	1	11:50, 21 aug 2018			Polygoon	128282,08	427716,86
gebouw3D	1222	1	11:50, 21 aug 2018			Polygoon	128286,60	427705,93
gebouw3D	1223	1	11:50, 21 aug 2018			Polygoon	128286,60	427705,93
gebouw3D	1224	1	11:50, 21 aug 2018			Polygoon	128291,04	427695,19
gebouw3D	1225	1	11:50, 21 aug 2018			Polygoon	128293,48	427689,30
gebouw3D	1226	1	11:50, 21 aug 2018			Polygoon	128295,85	427683,57
gebouw3D	1227	1	11:50, 21 aug 2018			Polygoon	128298,13	427678,05
gebouw3D	1228	1	11:50, 21 aug 2018			Polygoon	128300,41	427672,55
gebouw3D	1229	1	11:50, 21 aug 2018			Polygoon	128302,63	427667,16
gebouw3D	1230	1	11:50, 21 aug 2018			Polygoon	128322,98	427661,02
gebouw3D	1231	1	11:50, 21 aug 2018			Polygoon	128324,83	427682,64
gebouw3D	1232	1	11:50, 21 aug 2018			Polygoon	128324,23	427687,85
gebouw3D	1233	1	11:50, 21 aug 2018			Polygoon	128323,63	427693,08
gebouw3D	1234	1	11:50, 21 aug 2018			Polygoon	128323,08	427697,93
gebouw3D	1236	1	11:50, 21 aug 2018			Polygoon	128322,53	427702,70
gebouw3D	1237	1	11:50, 21 aug 2018			Polygoon	128321,99	427707,39
gebouw3D	1238	1	11:50, 21 aug 2018			Polygoon	128321,39	427712,60
gebouw3D	1239	1	11:50, 21 aug 2018			Polygoon	128320,82	427717,64
gebouw3D	1240	1	11:50, 21 aug 2018			Polygoon	128320,23	427722,76
gebouw3D	1241	1	11:50, 21 aug 2018			Polygoon	128320,33	427729,37
gebouw3D	1242	1	11:50, 21 aug 2018			Polygoon	128267,74	427743,88
gebouw3D	1243	1	11:50, 21 aug 2018			Polygoon	128277,23	427747,48
gebouw3D	1244	1	11:50, 21 aug 2018			Polygoon	128284,66	427748,37
gebouw3D	1245	1	11:50, 21 aug 2018			Polygoon	128292,11	427749,25
gebouw3D	1247	1	11:50, 21 aug 2018			Polygoon	128345,03	427805,82
gebouw3D	1248	1	11:50, 21 aug 2018			Polygoon	128336,11	427802,00
gebouw3D	1249	1	11:50, 21 aug 2018			Polygoon	128327,17	427806,52
gebouw3D	1250	1	11:50, 21 aug 2018			Polygoon	128317,63	427802,02
gebouw3D	1251	1	11:50, 21 aug 2018			Polygoon	128307,28	427804,52
gebouw3D	1252	1	11:50, 21 aug 2018			Polygoon	128299,38	427798,27
gebouw3D	1259	1	11:50, 21 aug 2018			Polygoon	128266,16	427662,34
gebouw3D	1262	1	11:50, 21 aug 2018			Polygoon	128289,92	427800,23
gebouw3D	1263	1	11:50, 21 aug 2018			Polygoon	128355,21	427672,80
gebouw3D	1264	1	11:50, 21 aug 2018			Polygoon	128352,00	427737,24
gebouw3D	1265	1	11:50, 21 aug 2018			Polygoon	128367,26	427528,06
gebouw3D	1270	1	11:50, 21 aug 2018			Polygoon	128446,27	427524,07
gebouw3D	1271	1	11:50, 21 aug 2018			Polygoon	128441,56	427520,62
gebouw3D	1272	1	11:50, 21 aug 2018			Polygoon	128388,81	427585,48
gebouw3D	1273	1	11:50, 21 aug 2018			Polygoon	128388,81	427585,48
gebouw3D	1274	1	11:50, 21 aug 2018			Polygoon	128395,45	427575,49
gebouw3D	1275	1	11:50, 21 aug 2018			Polygoon	128395,45	427575,49
gebouw3D	1276	1	11:50, 21 aug 2018			Polygoon	128402,06	427565,51
gebouw3D	1277	1	11:50, 21 aug 2018			Polygoon	128402,06	427565,51
gebouw3D	1278	1	11:50, 21 aug 2018			Polygoon	128404,88	427556,27
gebouw3D	1279	1	11:50, 21 aug 2018			Polygoon	128408,68	427555,49
gebouw3D	1281	1	11:50, 21 aug 2018			Polygoon	128433,21	427603,19
gebouw3D	1282	1	11:50, 21 aug 2018			Polygoon	128430,52	427603,25
gebouw3D	1283	1	11:50, 21 aug 2018			Polygoon	128422,77	427603,39
gebouw3D	1284	1	11:50, 21 aug 2018			Polygoon	128355,98	427737,68
gebouw3D	1285	1	11:50, 21 aug 2018			Polygoon	128397,66	427667,29
gebouw3D	1286	1	11:50, 21 aug 2018			Polygoon	128381,56	427740,49
gebouw3D	1287	1	11:50, 21 aug 2018			Polygoon	128385,83	427740,96
gebouw3D	1288	1	11:50, 21 aug 2018			Polygoon	128419,24	427664,88
gebouw3D	1289	1	11:50, 21 aug 2018			Polygoon	128426,95	427665,89
gebouw3D	1290	1	11:50, 21 aug 2018			Polygoon	128429,63	427666,20
gebouw3D	1291	1	11:50, 21 aug 2018			Polygoon	128437,11	427667,05
gebouw3D	1292	1	11:50, 21 aug 2018			Polygoon	128439,75	427667,39
gebouw3D	1293	1	11:50, 21 aug 2018			Polygoon	128435,48	427671,27
gebouw3D	1294	1	11:50, 21 aug 2018			Polygoon	128434,50	427679,81
gebouw3D	1295	1	11:50, 21 aug 2018			Polygoon	128434,18	427682,54

Model: Indirecte hinder
Franklinweg - Franklinweg
Groep: (hoofdgroep)
Lijst van Gebouwen, voor rekenmethode Industrielawaai - IL

Groep	Hoogte	Rel.H	Maaiveld	Hdef.	Vormpunten	Omtrek	Oppervlak	Min.lengte
gebouw3D	5,91	5,91	0,00	Relatief	24	52,61	147,86	0,17
gebouw3D	7,10	7,10	0,00	Relatief	4	34,61	71,81	6,90
gebouw3D	7,22	7,22	0,00	Relatief	4	33,13	64,12	6,17
gebouw3D	7,19	7,19	0,00	Relatief	4	32,10	58,80	5,66
gebouw3D	7,20	7,20	0,00	Relatief	4	33,46	65,92	6,35
gebouw3D	7,23	7,23	0,00	Relatief	4	31,28	54,64	5,27
gebouw3D	7,04	7,04	0,00	Relatief	4	33,49	66,10	6,38
gebouw3D	7,05	7,05	0,00	Relatief	4	33,12	64,26	6,20
gebouw3D	7,06	7,06	0,00	Relatief	4	32,74	62,27	5,97
gebouw3D	7,11	7,11	0,00	Relatief	4	32,51	61,15	5,87
gebouw3D	7,02	7,02	0,00	Relatief	4	32,35	60,35	5,82
gebouw3D	8,52	8,52	0,00	Relatief	20	36,37	77,52	0,35
gebouw3D	8,12	8,12	0,00	Relatief	6	33,87	68,11	0,84
gebouw3D	8,23	8,23	0,00	Relatief	4	27,84	45,47	5,22
gebouw3D	8,14	8,14	0,00	Relatief	4	27,90	45,72	5,26
gebouw3D	8,10	8,10	0,00	Relatief	4	27,15	42,47	4,89
gebouw3D	8,21	8,21	0,00	Relatief	4	26,99	41,76	4,80
gebouw3D	8,23	8,23	0,00	Relatief	4	26,80	40,93	4,70
gebouw3D	8,22	8,22	0,00	Relatief	4	27,86	45,55	5,24
gebouw3D	8,26	8,26	0,00	Relatief	4	27,54	44,14	5,08
gebouw3D	8,11	8,11	0,00	Relatief	4	27,69	44,81	5,15
gebouw3D	7,92	7,92	0,00	Relatief	6	33,84	67,90	0,84
gebouw3D	8,49	8,49	0,00	Relatief	6	36,34	76,28	1,00
gebouw3D	8,44	8,44	0,00	Relatief	7	38,86	87,68	1,00
gebouw3D	8,71	8,71	0,00	Relatief	7	36,21	75,66	1,00
gebouw3D	8,67	8,67	0,00	Relatief	7	36,23	75,73	1,00
gebouw3D	8,51	8,51	0,00	Relatief	7	38,06	78,06	2,88
gebouw3D	8,30	8,30	0,00	Relatief	7	38,12	77,60	3,08
gebouw3D	8,38	8,38	0,00	Relatief	7	38,67	79,77	2,91
gebouw3D	8,66	8,66	0,00	Relatief	7	38,78	79,61	3,11
gebouw3D	8,58	8,58	0,00	Relatief	7	38,19	78,38	2,93
gebouw3D	8,52	8,52	0,00	Relatief	7	38,02	77,18	3,02
gebouw3D	6,27	6,27	0,00	Relatief	43	54,48	143,68	0,28
gebouw3D	8,61	8,61	0,00	Relatief	6	38,24	78,51	3,00
gebouw3D	2,83	2,83	0,00	Relatief	4	18,89	19,96	3,19
gebouw3D	2,70	2,70	0,00	Relatief	4	14,51	12,33	2,73
gebouw3D	2,73	2,73	0,00	Relatief	4	16,07	15,16	3,03
gebouw3D	2,75	2,75	0,00	Relatief	4	18,90	19,95	3,18
gebouw3D	2,61	2,61	0,00	Relatief	4	10,92	7,46	2,73
gebouw3D	2,59	2,59	0,00	Relatief	4	10,96	7,50	2,73
gebouw3D	2,59	2,59	0,00	Relatief	4	10,95	7,50	2,73
gebouw3D	2,58	2,58	0,00	Relatief	4	10,95	7,49	2,73
gebouw3D	2,58	2,58	0,00	Relatief	4	10,94	7,48	2,73
gebouw3D	2,64	2,64	0,00	Relatief	4	10,95	7,49	2,73
gebouw3D	2,64	2,64	0,00	Relatief	4	10,95	7,49	2,73
gebouw3D	2,71	2,71	0,00	Relatief	4	10,96	7,51	2,73
gebouw3D	2,75	2,75	0,00	Relatief	4	10,96	7,51	2,73
gebouw3D	2,50	2,50	0,00	Relatief	4	10,87	7,38	2,69
gebouw3D	2,48	2,48	0,00	Relatief	4	11,00	7,56	2,73
gebouw3D	2,69	2,69	0,00	Relatief	4	10,93	7,47	2,73
gebouw3D	2,68	2,68	0,00	Relatief	4	13,78	11,34	2,73
gebouw3D	2,95	2,95	0,00	Relatief	4	18,88	19,98	3,19
gebouw3D	2,55	2,55	0,00	Relatief	4	14,23	11,96	2,73
gebouw3D	7,69	7,69	0,00	Relatief	4	14,05	11,72	2,73
gebouw3D	2,83	2,83	0,00	Relatief	4	10,92	7,45	2,73
gebouw3D	2,62	2,62	0,00	Relatief	4	11,08	7,67	2,73
gebouw3D	2,55	2,55	0,00	Relatief	4	10,84	7,34	2,68
gebouw3D	2,65	2,65	0,00	Relatief	4	10,95	7,50	2,73
gebouw3D	2,67	2,67	0,00	Relatief	4	10,80	7,29	2,66
gebouw3D	2,64	2,64	0,00	Relatief	4	10,92	7,45	2,72
gebouw3D	2,74	2,74	0,00	Relatief	4	10,99	7,55	2,74
gebouw3D	3,22	3,22	0,00	Relatief	4	10,97	7,52	2,73

Model: Indirecte hinder
Franklinweg - Franklinweg
Groep: (hoofdgroep)
Lijst van Gebouwen, voor rekenmethode Industrielawaai - IL

Groep	Max.lengte	Functie	Cp	Refl. 31	Refl. 63	Refl. 125	Refl. 250	Refl. 500	Refl. 1k	Refl. 2k
gebouw3D	8,14	0	dB	0,80	0,80	0,80	0,80	0,80	0,80	0,80
gebouw3D	10,41	0	dB	0,80	0,80	0,80	0,80	0,80	0,80	0,80
gebouw3D	10,40	0	dB	0,80	0,80	0,80	0,80	0,80	0,80	0,80
gebouw3D	10,39	0	dB	0,80	0,80	0,80	0,80	0,80	0,80	0,80
gebouw3D	10,38	0	dB	0,80	0,80	0,80	0,80	0,80	0,80	0,80
gebouw3D	10,38	0	dB	0,80	0,80	0,80	0,80	0,80	0,80	0,80
gebouw3D	10,37	0	dB	0,80	0,80	0,80	0,80	0,80	0,80	0,80
gebouw3D	10,36	0	dB	0,80	0,80	0,80	0,80	0,80	0,80	0,80
gebouw3D	10,36	0	dB	0,80	0,80	0,80	0,80	0,80	0,80	0,80
gebouw3D	10,35	0	dB	0,80	0,80	0,80	0,80	0,80	0,80	0,80
gebouw3D	10,34	0	dB	0,80	0,80	0,80	0,80	0,80	0,80	0,80
gebouw3D	9,58	0	dB	0,80	0,80	0,80	0,80	0,80	0,80	0,80
gebouw3D	10,37	0	dB	0,80	0,80	0,80	0,80	0,80	0,80	0,80
gebouw3D	8,69	0	dB	0,80	0,80	0,80	0,80	0,80	0,80	0,80
gebouw3D	8,69	0	dB	0,80	0,80	0,80	0,80	0,80	0,80	0,80
gebouw3D	8,69	0	dB	0,80	0,80	0,80	0,80	0,80	0,80	0,80
gebouw3D	8,69	0	dB	0,80	0,80	0,80	0,80	0,80	0,80	0,80
gebouw3D	8,69	0	dB	0,80	0,80	0,80	0,80	0,80	0,80	0,80
gebouw3D	8,69	0	dB	0,80	0,80	0,80	0,80	0,80	0,80	0,80
gebouw3D	8,69	0	dB	0,80	0,80	0,80	0,80	0,80	0,80	0,80
gebouw3D	8,69	0	dB	0,80	0,80	0,80	0,80	0,80	0,80	0,80
gebouw3D	10,37	0	dB	0,80	0,80	0,80	0,80	0,80	0,80	0,80
gebouw3D	10,59	0	dB	0,80	0,80	0,80	0,80	0,80	0,80	0,80
gebouw3D	9,61	0	dB	0,80	0,80	0,80	0,80	0,80	0,80	0,80
gebouw3D	9,60	0	dB	0,80	0,80	0,80	0,80	0,80	0,80	0,80
gebouw3D	9,61	0	dB	0,80	0,80	0,80	0,80	0,80	0,80	0,80
gebouw3D	10,10	0	dB	0,80	0,80	0,80	0,80	0,80	0,80	0,80
gebouw3D	10,10	0	dB	0,80	0,80	0,80	0,80	0,80	0,80	0,80
gebouw3D	10,10	0	dB	0,80	0,80	0,80	0,80	0,80	0,80	0,80
gebouw3D	10,11	0	dB	0,80	0,80	0,80	0,80	0,80	0,80	0,80
gebouw3D	10,11	0	dB	0,80	0,80	0,80	0,80	0,80	0,80	0,80
gebouw3D	10,09	0	dB	0,80	0,80	0,80	0,80	0,80	0,80	0,80
gebouw3D	4,53	0	dB	0,80	0,80	0,80	0,80	0,80	0,80	0,80
gebouw3D	10,09	0	dB	0,80	0,80	0,80	0,80	0,80	0,80	0,80
gebouw3D	6,25	0	dB	0,80	0,80	0,80	0,80	0,80	0,80	0,80
gebouw3D	4,67	0	dB	0,80	0,80	0,80	0,80	0,80	0,80	0,80
gebouw3D	5,00	0	dB	0,80	0,80	0,80	0,80	0,80	0,80	0,80
gebouw3D	6,27	0	dB	0,80	0,80	0,80	0,80	0,80	0,80	0,80
gebouw3D	2,73	0	dB	0,80	0,80	0,80	0,80	0,80	0,80	0,80
gebouw3D	2,75	0	dB	0,80	0,80	0,80	0,80	0,80	0,80	0,80
gebouw3D	2,75	0	dB	0,80	0,80	0,80	0,80	0,80	0,80	0,80
gebouw3D	2,75	0	dB	0,80	0,80	0,80	0,80	0,80	0,80	0,80
gebouw3D	2,74	0	dB	0,80	0,80	0,80	0,80	0,80	0,80	0,80
gebouw3D	2,75	0	dB	0,80	0,80	0,80	0,80	0,80	0,80	0,80
gebouw3D	2,74	0	dB	0,80	0,80	0,80	0,80	0,80	0,80	0,80
gebouw3D	2,75	0	dB	0,80	0,80	0,80	0,80	0,80	0,80	0,80
gebouw3D	2,75	0	dB	0,80	0,80	0,80	0,80	0,80	0,80	0,80
gebouw3D	2,73	0	dB	0,80	0,80	0,80	0,80	0,80	0,80	0,80
gebouw3D	2,78	0	dB	0,80	0,80	0,80	0,80	0,80	0,80	0,80
gebouw3D	2,74	0	dB	0,80	0,80	0,80	0,80	0,80	0,80	0,80
gebouw3D	4,30	0	dB	0,80	0,80	0,80	0,80	0,80	0,80	0,80
gebouw3D	6,24	0	dB	0,80	0,80	0,80	0,80	0,80	0,80	0,80
gebouw3D	4,38	0	dB	0,80	0,80	0,80	0,80	0,80	0,80	0,80
gebouw3D	4,29	0	dB	0,80	0,80	0,80	0,80	0,80	0,80	0,80
gebouw3D	2,73	0	dB	0,80	0,80	0,80	0,80	0,80	0,80	0,80
gebouw3D	2,82	0	dB	0,80	0,80	0,80	0,80	0,80	0,80	0,80
gebouw3D	2,73	0	dB	0,80	0,80	0,80	0,80	0,80	0,80	0,80
gebouw3D	2,76	0	dB	0,80	0,80	0,80	0,80	0,80	0,80	0,80
gebouw3D	2,73	0	dB	0,80	0,80	0,80	0,80	0,80	0,80	0,80
gebouw3D	2,74	0	dB	0,80	0,80	0,80	0,80	0,80	0,80	0,80
gebouw3D	2,75	0	dB	0,80	0,80	0,80	0,80	0,80	0,80	0,80
gebouw3D	2,75	0	dB	0,80	0,80	0,80	0,80	0,80	0,80	0,80

Model: Indirecte hinder
Franklinweg - Franklinweg
Groep: (hoofdgroep)
Lijst van Gebouwen, voor rekenmethode Industrielawaai - IL

Groep	Refl. 4k	Refl. 8k
gebouw3D	0,80	0,80
gebouw3D	0,80	0,80
gebouw3D	0,80	0,80
gebouw3D	0,80	0,80
gebouw3D	0,80	0,80
gebouw3D	0,80	0,80
gebouw3D	0,80	0,80
gebouw3D	0,80	0,80
gebouw3D	0,80	0,80
gebouw3D	0,80	0,80
gebouw3D	0,80	0,80
gebouw3D	0,80	0,80
gebouw3D	0,80	0,80
gebouw3D	0,80	0,80
gebouw3D	0,80	0,80
gebouw3D	0,80	0,80
gebouw3D	0,80	0,80
gebouw3D	0,80	0,80
gebouw3D	0,80	0,80
gebouw3D	0,80	0,80
gebouw3D	0,80	0,80
gebouw3D	0,80	0,80
gebouw3D	0,80	0,80
gebouw3D	0,80	0,80
gebouw3D	0,80	0,80
gebouw3D	0,80	0,80
gebouw3D	0,80	0,80
gebouw3D	0,80	0,80
gebouw3D	0,80	0,80
gebouw3D	0,80	0,80
gebouw3D	0,80	0,80
gebouw3D	0,80	0,80
gebouw3D	0,80	0,80
gebouw3D	0,80	0,80
gebouw3D	0,80	0,80
gebouw3D	0,80	0,80
gebouw3D	0,80	0,80
gebouw3D	0,80	0,80
gebouw3D	0,80	0,80
gebouw3D	0,80	0,80
gebouw3D	0,80	0,80
gebouw3D	0,80	0,80
gebouw3D	0,80	0,80
gebouw3D	0,80	0,80
gebouw3D	0,80	0,80
gebouw3D	0,80	0,80
gebouw3D	0,80	0,80
gebouw3D	0,80	0,80
gebouw3D	0,80	0,80
gebouw3D	0,80	0,80
gebouw3D	0,80	0,80
gebouw3D	0,80	0,80
gebouw3D	0,80	0,80
gebouw3D	0,80	0,80

Model: Indirecte hinder
Franklinweg - Franklinweg
Groep: (hoofdgroep)
Lijst van Gebouwen, voor rekenmethode Industrielawaai - IL

Groep	ItemID	Grp.ID	Datum	Naam	Omschr.	Vorm	X-1	Y-1
gebouw3D	1296	1	11:50, 21 aug 2018			Polygoon	128433,36	427689,96
gebouw3D	1297	1	11:50, 21 aug 2018			Polygoon	128433,05	427692,69
gebouw3D	1298	1	11:50, 21 aug 2018			Polygoon	128437,28	427692,63
gebouw3D	1299	1	11:50, 21 aug 2018			Polygoon	128434,23	427695,54
gebouw3D	1300	1	11:50, 21 aug 2018			Polygoon	128444,64	427685,01
gebouw3D	1301	1	11:50, 21 aug 2018			Polygoon	128445,01	427681,78
gebouw3D	1302	1	11:50, 21 aug 2018			Polygoon	128446,00	427672,98
gebouw3D	1303	1	11:50, 21 aug 2018			Polygoon	128446,38	427669,76
gebouw3D	1304	1	11:50, 21 aug 2018			Polygoon	128431,93	427702,91
gebouw3D	1305	1	11:50, 21 aug 2018			Polygoon	128432,23	427700,19
gebouw3D	1306	1	11:50, 21 aug 2018			Polygoon	128431,10	427710,36
gebouw3D	1307	1	11:50, 21 aug 2018			Polygoon	128430,80	427713,09
gebouw3D	1308	1	11:50, 21 aug 2018			Polygoon	128429,98	427720,49
gebouw3D	1309	1	11:50, 21 aug 2018			Polygoon	128429,68	427723,22
gebouw3D	1310	1	11:50, 21 aug 2018			Polygoon	128428,87	427730,63
gebouw3D	1311	1	11:50, 21 aug 2018			Polygoon	128428,56	427733,36
gebouw3D	1312	1	11:50, 21 aug 2018			Polygoon	128429,83	427735,49
gebouw3D	1313	1	11:50, 21 aug 2018			Polygoon	128432,89	427732,60
gebouw3D	1314	1	11:50, 21 aug 2018			Polygoon	128431,14	427723,61
gebouw3D	1315	1	11:50, 21 aug 2018			Polygoon	128434,20	427720,71
gebouw3D	1316	1	11:50, 21 aug 2018			Polygoon	128432,46	427711,66
gebouw3D	1317	1	11:50, 21 aug 2018			Polygoon	128435,52	427708,77
gebouw3D	1318	1	11:50, 21 aug 2018			Polygoon	128447,84	427661,16
gebouw3D	1319	1	11:50, 21 aug 2018			Polygoon	128448,23	427657,96
gebouw3D	1320	1	11:50, 21 aug 2018			Polygoon	128418,49	427740,04
gebouw3D	1321	1	11:50, 21 aug 2018			Polygoon	128422,85	427740,53
gebouw3D	1322	1	11:50, 21 aug 2018			Polygoon	128433,16	427743,46
gebouw3D	1323	1	11:50, 21 aug 2018			Polygoon	128433,16	427743,46
gebouw3D	1324	1	11:50, 21 aug 2018			Polygoon	128447,99	427745,80
gebouw3D	1325	1	11:50, 21 aug 2018			Polygoon	128267,97	427645,13
gebouw3D	1326	1	11:50, 21 aug 2018			Polygoon	128280,30	427603,83
gebouw3D	1327	1	11:50, 21 aug 2018			Polygoon	128275,36	427726,14
gebouw3D	1328	1	11:50, 21 aug 2018			Polygoon	128275,36	427726,14
gebouw3D	1329	1	11:50, 21 aug 2018			Polygoon	128309,49	427732,34
gebouw3D	1330	1	11:50, 21 aug 2018			Polygoon	128309,49	427732,34
gebouw3D	1331	1	11:50, 21 aug 2018			Polygoon	128324,49	427734,13
gebouw3D	1332	1	11:50, 21 aug 2018			Polygoon	128290,64	427660,54
gebouw3D	1333	1	11:50, 21 aug 2018			Polygoon	128297,58	427663,44
gebouw3D	1334	1	11:50, 21 aug 2018			Polygoon	128301,55	427665,09
gebouw3D	1335	1	11:50, 21 aug 2018			Polygoon	128326,57	427674,77
gebouw3D	1336	1	11:50, 21 aug 2018			Polygoon	128336,57	427735,55
gebouw3D	1337	1	11:50, 21 aug 2018			Polygoon	128305,70	427691,67
gebouw3D	1338	1	11:50, 21 aug 2018			Polygoon	128302,13	427693,15
gebouw3D	1339	1	11:50, 21 aug 2018			Polygoon	128298,47	427698,30
gebouw3D	1340	1	11:50, 21 aug 2018			Polygoon	128297,42	427700,84
gebouw3D	1341	1	11:50, 21 aug 2018			Polygoon	128302,78	427700,30
gebouw3D	1342	1	11:50, 21 aug 2018			Polygoon	128299,77	427702,70
gebouw3D	1343	1	11:50, 21 aug 2018			Polygoon	128293,80	427709,52
gebouw3D	1344	1	11:50, 21 aug 2018			Polygoon	128292,75	427712,06
gebouw3D	1345	1	11:50, 21 aug 2018			Polygoon	128301,60	427710,46
gebouw3D	1346	1	11:50, 21 aug 2018			Polygoon	128298,59	427712,88
gebouw3D	1347	1	11:50, 21 aug 2018			Polygoon	128300,42	427720,68
gebouw3D	1348	1	11:50, 21 aug 2018			Polygoon	128297,40	427723,09
gebouw3D	1349	1	11:50, 21 aug 2018			Polygoon	128289,21	427720,57
gebouw3D	1350	1	11:50, 21 aug 2018			Polygoon	128288,16	427723,10
gebouw3D	1351	1	11:50, 21 aug 2018			Polygoon	128294,52	427730,56
gebouw3D	1352	1	11:50, 21 aug 2018			Polygoon	128294,52	427730,56
gebouw3D	1353	1	11:50, 21 aug 2018			Polygoon	128283,11	427726,44
gebouw3D	1354	1	11:50, 21 aug 2018			Polygoon	128303,08	427687,22
gebouw3D	1355	1	11:50, 21 aug 2018			Polygoon	128302,01	427689,76
gebouw3D	1356	1	11:50, 21 aug 2018			Polygoon	128306,42	427682,93
gebouw3D	1357	1	11:50, 21 aug 2018			Polygoon	128310,00	427681,45

Model: Indirecte hinder
Franklinweg - Franklinweg
Groep: (hoofdgroep)
Lijst van Gebouwen, voor rekenmethode Industrielawaai - IL

Groep	Hoogte	Rel.H	Maaiveld	Hdef.	Vormpunten	Omtrek	Oppervlak	Min.lengte
gebouw3D	2,65	2,65	0,00	Relatief	4	10,96	7,51	2,73
gebouw3D	2,65	2,65	0,00	Relatief	4	10,96	7,51	2,73
gebouw3D	2,69	2,69	0,00	Relatief	4	11,88	8,74	2,67
gebouw3D	2,66	2,66	0,00	Relatief	4	11,86	8,73	2,70
gebouw3D	2,69	2,69	0,00	Relatief	4	11,96	8,87	2,73
gebouw3D	2,70	2,70	0,00	Relatief	4	11,90	8,80	2,73
gebouw3D	2,65	2,65	0,00	Relatief	4	11,93	8,84	2,73
gebouw3D	2,62	2,62	0,00	Relatief	4	11,93	8,83	2,73
gebouw3D	2,61	2,61	0,00	Relatief	4	10,95	7,49	2,73
gebouw3D	2,64	2,64	0,00	Relatief	4	10,95	7,50	2,73
gebouw3D	2,62	2,62	0,00	Relatief	4	10,97	7,52	2,73
gebouw3D	2,65	2,65	0,00	Relatief	4	10,97	7,52	2,73
gebouw3D	2,57	2,57	0,00	Relatief	4	10,95	7,49	2,73
gebouw3D	2,59	2,59	0,00	Relatief	4	10,95	7,49	2,73
gebouw3D	2,56	2,56	0,00	Relatief	4	10,95	7,49	2,73
gebouw3D	2,55	2,55	0,00	Relatief	4	10,95	7,50	2,73
gebouw3D	2,59	2,59	0,00	Relatief	4	11,89	8,78	2,73
gebouw3D	2,57	2,57	0,00	Relatief	4	12,01	8,94	2,73
gebouw3D	3,01	3,01	0,00	Relatief	4	11,88	8,76	2,73
gebouw3D	2,65	2,65	0,00	Relatief	4	12,02	8,96	2,73
gebouw3D	2,48	2,48	0,00	Relatief	4	11,86	8,74	2,73
gebouw3D	2,57	2,57	0,00	Relatief	4	12,02	8,95	2,73
gebouw3D	2,53	2,53	0,00	Relatief	4	12,88	10,36	3,20
gebouw3D	2,41	2,41	0,00	Relatief	4	12,89	10,38	3,20
gebouw3D	2,55	2,55	0,00	Relatief	4	14,17	11,88	2,73
gebouw3D	2,94	2,94	0,00	Relatief	4	14,12	11,82	2,73
gebouw3D	2,58	2,58	0,00	Relatief	4	14,34	12,11	2,73
gebouw3D	2,60	2,60	0,00	Relatief	4	13,94	11,58	2,73
gebouw3D	3,42	3,42	0,00	Relatief	4	14,18	11,89	2,73
gebouw3D	2,91	2,91	0,00	Relatief	4	18,87	19,92	3,19
gebouw3D	2,84	2,84	0,00	Relatief	4	18,90	19,97	3,19
gebouw3D	2,73	2,73	0,00	Relatief	4	14,20	11,93	2,73
gebouw3D	2,67	2,67	0,00	Relatief	4	14,06	11,74	2,73
gebouw3D	2,65	2,65	0,00	Relatief	4	14,27	12,02	2,73
gebouw3D	2,55	2,55	0,00	Relatief	4	14,01	11,67	2,73
gebouw3D	2,75	2,75	0,00	Relatief	4	14,03	11,69	2,73
gebouw3D	2,50	2,50	0,00	Relatief	5	14,00	11,65	0,17
gebouw3D	2,60	2,60	0,00	Relatief	4	14,18	11,91	2,73
gebouw3D	2,52	2,52	0,00	Relatief	4	14,10	11,79	2,73
gebouw3D	2,80	2,80	0,00	Relatief	4	18,94	20,09	3,21
gebouw3D	2,77	2,77	0,00	Relatief	4	13,99	11,66	2,74
gebouw3D	2,60	2,60	0,00	Relatief	4	10,94	7,48	2,72
gebouw3D	2,59	2,59	0,00	Relatief	4	10,94	7,48	2,72
gebouw3D	2,59	2,59	0,00	Relatief	4	11,03	7,60	2,75
gebouw3D	2,61	2,61	0,00	Relatief	4	11,02	7,59	2,75
gebouw3D	2,60	2,60	0,00	Relatief	4	10,90	7,42	2,72
gebouw3D	2,62	2,62	0,00	Relatief	4	10,90	7,42	2,72
gebouw3D	2,67	2,67	0,00	Relatief	4	10,99	7,55	2,74
gebouw3D	2,72	2,72	0,00	Relatief	4	10,97	7,52	2,73
gebouw3D	2,65	2,65	0,00	Relatief	4	10,94	7,48	2,72
gebouw3D	2,68	2,68	0,00	Relatief	4	10,94	7,48	2,72
gebouw3D	2,74	2,74	0,00	Relatief	4	10,92	7,45	2,72
gebouw3D	2,69	2,69	0,00	Relatief	4	10,92	7,45	2,72
gebouw3D	2,72	2,72	0,00	Relatief	4	10,92	7,45	2,72
gebouw3D	2,76	2,76	0,00	Relatief	4	10,91	7,44	2,71
gebouw3D	2,63	2,63	0,00	Relatief	4	14,12	11,83	2,73
gebouw3D	2,57	2,57	0,00	Relatief	4	14,13	11,84	2,74
gebouw3D	2,67	2,67	0,00	Relatief	4	14,06	11,76	2,74
gebouw3D	2,59	2,59	0,00	Relatief	4	11,11	7,72	2,77
gebouw3D	2,60	2,60	0,00	Relatief	4	11,07	7,66	2,75
gebouw3D	2,60	2,60	0,00	Relatief	4	10,94	7,48	2,72
gebouw3D	2,60	2,60	0,00	Relatief	4	10,94	7,48	2,72

Model: Indirecte hinder
Franklinweg - Franklinweg
Groep: (hoofdgroep)
Lijst van Gebouwen, voor rekenmethode Industrielawaai - IL

Groep	Max.lengte	Functie	Cp	Refl. 31	Refl. 63	Refl. 125	Refl. 250	Refl. 500	Refl. 1k	Refl. 2k
gebouw3D	2,75	0	dB	0,80	0,80	0,80	0,80	0,80	0,80	0,80
gebouw3D	2,75	0	dB	0,80	0,80	0,80	0,80	0,80	0,80	0,80
gebouw3D	3,26	0	dB	0,80	0,80	0,80	0,80	0,80	0,80	0,80
gebouw3D	3,22	0	dB	0,80	0,80	0,80	0,80	0,80	0,80	0,80
gebouw3D	3,26	0	dB	0,80	0,80	0,80	0,80	0,80	0,80	0,80
gebouw3D	3,23	0	dB	0,80	0,80	0,80	0,80	0,80	0,80	0,80
gebouw3D	3,24	0	dB	0,80	0,80	0,80	0,80	0,80	0,80	0,80
gebouw3D	3,24	0	dB	0,80	0,80	0,80	0,80	0,80	0,80	0,80
gebouw3D	2,74	0	dB	0,80	0,80	0,80	0,80	0,80	0,80	0,80
gebouw3D	2,75	0	dB	0,80	0,80	0,80	0,80	0,80	0,80	0,80
gebouw3D	2,76	0	dB	0,80	0,80	0,80	0,80	0,80	0,80	0,80
gebouw3D	2,75	0	dB	0,80	0,80	0,80	0,80	0,80	0,80	0,80
gebouw3D	2,75	0	dB	0,80	0,80	0,80	0,80	0,80	0,80	0,80
gebouw3D	2,75	0	dB	0,80	0,80	0,80	0,80	0,80	0,80	0,80
gebouw3D	2,74	0	dB	0,80	0,80	0,80	0,80	0,80	0,80	0,80
gebouw3D	2,75	0	dB	0,80	0,80	0,80	0,80	0,80	0,80	0,80
gebouw3D	3,22	0	dB	0,80	0,80	0,80	0,80	0,80	0,80	0,80
gebouw3D	3,28	0	dB	0,80	0,80	0,80	0,80	0,80	0,80	0,80
gebouw3D	3,22	0	dB	0,80	0,80	0,80	0,80	0,80	0,80	0,80
gebouw3D	3,29	0	dB	0,80	0,80	0,80	0,80	0,80	0,80	0,80
gebouw3D	3,20	0	dB	0,80	0,80	0,80	0,80	0,80	0,80	0,80
gebouw3D	3,28	0	dB	0,80	0,80	0,80	0,80	0,80	0,80	0,80
gebouw3D	3,25	0	dB	0,80	0,80	0,80	0,80	0,80	0,80	0,80
gebouw3D	3,26	0	dB	0,80	0,80	0,80	0,80	0,80	0,80	0,80
gebouw3D	4,41	0	dB	0,80	0,80	0,80	0,80	0,80	0,80	0,80
gebouw3D	4,39	0	dB	0,80	0,80	0,80	0,80	0,80	0,80	0,80
gebouw3D	4,44	0	dB	0,80	0,80	0,80	0,80	0,80	0,80	0,80
gebouw3D	4,24	0	dB	0,80	0,80	0,80	0,80	0,80	0,80	0,80
gebouw3D	4,42	0	dB	0,80	0,80	0,80	0,80	0,80	0,80	0,80
gebouw3D	6,25	0	dB	0,80	0,80	0,80	0,80	0,80	0,80	0,80
gebouw3D	6,27	0	dB	0,80	0,80	0,80	0,80	0,80	0,80	0,80
gebouw3D	4,38	0	dB	0,80	0,80	0,80	0,80	0,80	0,80	0,80
gebouw3D	4,31	0	dB	0,80	0,80	0,80	0,80	0,80	0,80	0,80
gebouw3D	4,41	0	dB	0,80	0,80	0,80	0,80	0,80	0,80	0,80
gebouw3D	4,28	0	dB	0,80	0,80	0,80	0,80	0,80	0,80	0,80
gebouw3D	4,28	0	dB	0,80	0,80	0,80	0,80	0,80	0,80	0,80
gebouw3D	4,27	0	dB	0,80	0,80	0,80	0,80	0,80	0,80	0,80
gebouw3D	4,38	0	dB	0,80	0,80	0,80	0,80	0,80	0,80	0,80
gebouw3D	4,34	0	dB	0,80	0,80	0,80	0,80	0,80	0,80	0,80
gebouw3D	6,26	0	dB	0,80	0,80	0,80	0,80	0,80	0,80	0,80
gebouw3D	4,26	0	dB	0,80	0,80	0,80	0,80	0,80	0,80	0,80
gebouw3D	2,75	0	dB	0,80	0,80	0,80	0,80	0,80	0,80	0,80
gebouw3D	2,75	0	dB	0,80	0,80	0,80	0,80	0,80	0,80	0,80
gebouw3D	2,76	0	dB	0,80	0,80	0,80	0,80	0,80	0,80	0,80
gebouw3D	2,76	0	dB	0,80	0,80	0,80	0,80	0,80	0,80	0,80
gebouw3D	2,73	0	dB	0,80	0,80	0,80	0,80	0,80	0,80	0,80
gebouw3D	2,73	0	dB	0,80	0,80	0,80	0,80	0,80	0,80	0,80
gebouw3D	2,75	0	dB	0,80	0,80	0,80	0,80	0,80	0,80	0,80
gebouw3D	2,75	0	dB	0,80	0,80	0,80	0,80	0,80	0,80	0,80
gebouw3D	2,75	0	dB	0,80	0,80	0,80	0,80	0,80	0,80	0,80
gebouw3D	2,75	0	dB	0,80	0,80	0,80	0,80	0,80	0,80	0,80
gebouw3D	2,74	0	dB	0,80	0,80	0,80	0,80	0,80	0,80	0,80
gebouw3D	2,74	0	dB	0,80	0,80	0,80	0,80	0,80	0,80	0,80
gebouw3D	2,74	0	dB	0,80	0,80	0,80	0,80	0,80	0,80	0,80
gebouw3D	2,74	0	dB	0,80	0,80	0,80	0,80	0,80	0,80	0,80
gebouw3D	4,33	0	dB	0,80	0,80	0,80	0,80	0,80	0,80	0,80
gebouw3D	4,33	0	dB	0,80	0,80	0,80	0,80	0,80	0,80	0,80
gebouw3D	4,29	0	dB	0,80	0,80	0,80	0,80	0,80	0,80	0,80
gebouw3D	2,79	0	dB	0,80	0,80	0,80	0,80	0,80	0,80	0,80
gebouw3D	2,78	0	dB	0,80	0,80	0,80	0,80	0,80	0,80	0,80
gebouw3D	2,75	0	dB	0,80	0,80	0,80	0,80	0,80	0,80	0,80
gebouw3D	2,75	0	dB	0,80	0,80	0,80	0,80	0,80	0,80	0,80

Model: Indirecte hinder
Franklinweg - Franklinweg
Groep: (hoofdgroep)
Lijst van Gebouwen, voor rekenmethode Industrielawaai - IL

Groep	Refl. 4k	Refl. 8k
gebouw3D	0,80	0,80
gebouw3D	0,80	0,80
gebouw3D	0,80	0,80
gebouw3D	0,80	0,80
gebouw3D	0,80	0,80
gebouw3D	0,80	0,80
gebouw3D	0,80	0,80
gebouw3D	0,80	0,80
gebouw3D	0,80	0,80
gebouw3D	0,80	0,80
gebouw3D	0,80	0,80
gebouw3D	0,80	0,80
gebouw3D	0,80	0,80
gebouw3D	0,80	0,80
gebouw3D	0,80	0,80
gebouw3D	0,80	0,80
gebouw3D	0,80	0,80
gebouw3D	0,80	0,80
gebouw3D	0,80	0,80
gebouw3D	0,80	0,80
gebouw3D	0,80	0,80
gebouw3D	0,80	0,80
gebouw3D	0,80	0,80
gebouw3D	0,80	0,80
gebouw3D	0,80	0,80
gebouw3D	0,80	0,80
gebouw3D	0,80	0,80
gebouw3D	0,80	0,80
gebouw3D	0,80	0,80
gebouw3D	0,80	0,80
gebouw3D	0,80	0,80
gebouw3D	0,80	0,80
gebouw3D	0,80	0,80
gebouw3D	0,80	0,80
gebouw3D	0,80	0,80
gebouw3D	0,80	0,80
gebouw3D	0,80	0,80
gebouw3D	0,80	0,80
gebouw3D	0,80	0,80
gebouw3D	0,80	0,80
gebouw3D	0,80	0,80
gebouw3D	0,80	0,80
gebouw3D	0,80	0,80
gebouw3D	0,80	0,80
gebouw3D	0,80	0,80
gebouw3D	0,80	0,80
gebouw3D	0,80	0,80
gebouw3D	0,80	0,80
gebouw3D	0,80	0,80
gebouw3D	0,80	0,80
gebouw3D	0,80	0,80
gebouw3D	0,80	0,80
gebouw3D	0,80	0,80
gebouw3D	0,80	0,80

Model: Indirecte hinder
Franklinweg - Franklinweg
Groep: (hoofdgroep)
Lijst van Gebouwen, voor rekenmethode Industrielawaai - IL

Groep	ItemID	Grp.ID	Datum	Naam	Omschr.	Vorm	X-1	Y-1
gebouw3D	1358	1	11:50, 21 aug 2018			Polygoon	128306,63	427678,63
gebouw3D	1359	1	11:50, 21 aug 2018			Polygoon	128307,68	427676,09
gebouw3D	1360	1	11:50, 21 aug 2018			Polygoon	128311,41	427669,19
gebouw3D	1361	1	11:50, 21 aug 2018			Polygoon	128311,41	427669,19
gebouw3D	1362	1	11:50, 21 aug 2018			Polygoon	128442,12	427551,57
gebouw3D	1363	1	11:50, 21 aug 2018			Polygoon	128379,04	427673,57
gebouw3D	1364	1	11:50, 21 aug 2018			Polygoon	128379,04	427673,57
gebouw3D	1365	1	11:50, 21 aug 2018			Polygoon	128384,24	427667,03
gebouw3D	1366	1	11:50, 21 aug 2018			Polygoon	128380,24	427668,54
gebouw3D	1367	1	11:50, 21 aug 2018			Polygoon	128369,18	427702,81
gebouw3D	1368	1	11:50, 21 aug 2018			Polygoon	128368,88	427705,54
gebouw3D	1369	1	11:50, 21 aug 2018			Polygoon	128366,54	427738,84
gebouw3D	1370	1	11:50, 21 aug 2018			Polygoon	128366,54	427738,84
gebouw3D	1371	1	11:50, 21 aug 2018			Polygoon	128369,70	427734,91
gebouw3D	1372	1	11:50, 21 aug 2018			Polygoon	128362,98	427734,17
gebouw3D	1373	1	11:50, 21 aug 2018			Polygoon	128371,00	427723,59
gebouw3D	1374	1	11:50, 21 aug 2018			Polygoon	128368,13	427725,92
gebouw3D	1375	1	11:50, 21 aug 2018			Polygoon	128366,63	427725,75
gebouw3D	1376	1	11:50, 21 aug 2018			Polygoon	128366,93	427723,12
gebouw3D	1377	1	11:50, 21 aug 2018			Polygoon	128368,07	427712,96
gebouw3D	1378	1	11:50, 21 aug 2018			Polygoon	128367,77	427715,69
gebouw3D	1379	1	11:50, 21 aug 2018			Polygoon	128369,24	427715,85
gebouw3D	1380	1	11:50, 21 aug 2018			Polygoon	128372,16	427713,42
gebouw3D	1381	1	11:50, 21 aug 2018			Polygoon	128370,36	427705,70
gebouw3D	1382	1	11:50, 21 aug 2018			Polygoon	128373,33	427703,28
gebouw3D	1383	1	11:50, 21 aug 2018			Polygoon	128370,31	427692,68
gebouw3D	1384	1	11:50, 21 aug 2018			Polygoon	128370,02	427695,42
gebouw3D	1385	1	11:50, 21 aug 2018			Polygoon	128371,50	427695,59
gebouw3D	1386	1	11:50, 21 aug 2018			Polygoon	128374,48	427693,15
gebouw3D	1387	1	11:50, 21 aug 2018			Polygoon	128372,63	427685,42
gebouw3D	1388	1	11:50, 21 aug 2018			Polygoon	128375,61	427682,99
gebouw3D	1389	1	11:50, 21 aug 2018			Polygoon	128371,14	427685,25
gebouw3D	1390	1	11:50, 21 aug 2018			Polygoon	128371,43	427682,53
gebouw3D	1391	1	11:50, 21 aug 2018			Polygoon	128369,03	427674,35
gebouw3D	1392	1	11:50, 21 aug 2018			Polygoon	128390,02	427666,47
gebouw3D	1393	1	11:50, 21 aug 2018			Polygoon	128443,93	427568,18
gebouw3D	1394	1	11:50, 21 aug 2018			Polygoon	128443,72	427559,42
gebouw3D	1395	1	11:50, 21 aug 2018			Polygoon	128446,84	427556,12
gebouw3D	1396	1	11:50, 21 aug 2018			Polygoon	128442,17	427554,31
gebouw3D	1397	1	11:50, 21 aug 2018			Polygoon	128440,73	427603,04
gebouw3D	1398	1	11:50, 21 aug 2018			Polygoon	128440,73	427603,04
gebouw3D	1399	1	11:50, 21 aug 2018			Polygoon	128442,36	427564,51
gebouw3D	1400	1	11:50, 21 aug 2018			Polygoon	128442,30	427561,76
gebouw3D	1401	1	11:50, 21 aug 2018			Polygoon	128442,55	427574,86
gebouw3D	1402	1	11:50, 21 aug 2018			Polygoon	128442,49	427572,14
gebouw3D	1403	1	11:50, 21 aug 2018			Polygoon	128442,73	427585,01
gebouw3D	1404	1	11:50, 21 aug 2018			Polygoon	128442,68	427582,29
gebouw3D	1405	1	11:50, 21 aug 2018			Polygoon	128442,91	427595,26
gebouw3D	1406	1	11:50, 21 aug 2018			Polygoon	128442,86	427592,52
gebouw3D	1407	1	11:50, 21 aug 2018			Polygoon	128444,50	427598,05
gebouw3D	1408	1	11:50, 21 aug 2018			Polygoon	128447,18	427594,77
gebouw3D	1409	1	11:50, 21 aug 2018			Polygoon	128443,54	427547,28
gebouw3D	1410	1	11:50, 21 aug 2018			Polygoon	128446,63	427543,98
gebouw3D	1411	1	11:50, 21 aug 2018			Polygoon	128443,31	427535,26
gebouw3D	1412	1	11:50, 21 aug 2018			Polygoon	128446,42	427531,97
gebouw3D	1413	1	11:50, 21 aug 2018			Polygoon	128441,30	427525,68
gebouw3D	1414	1	11:50, 21 aug 2018			Polygoon	128441,80	427533,92
gebouw3D	1415	1	11:50, 21 aug 2018			Polygoon	128441,75	427531,15
gebouw3D	1416	1	11:50, 21 aug 2018			Polygoon	128441,98	427544,12
gebouw3D	1417	1	11:50, 21 aug 2018			Polygoon	128441,93	427541,37
gebouw3D	1451	1	11:50, 21 aug 2018			Polygoon	128451,52	427497,46
gebouw3D	1466	1	11:50, 21 aug 2018			Polygoon	128443,24	427503,24

Model: Indirecte hinder
Franklinweg - Franklinweg
Groep: (hoofdgroep)
Lijst van Gebouwen, voor rekenmethode Industrielawaai - IL

Groep	Hoogte	Rel.H	Maaiveld	Hdef.	Vormpunten	Omtrek	Oppervlak	Min.lengte
gebouw3D	2,64	2,64	0,00	Relatief	4	11,06	7,65	2,75
gebouw3D	2,64	2,64	0,00	Relatief	4	11,08	7,67	2,75
gebouw3D	2,57	2,57	0,00	Relatief	5	14,12	11,82	0,17
gebouw3D	2,61	2,61	0,00	Relatief	4	14,11	11,82	2,73
gebouw3D	2,68	2,68	0,00	Relatief	4	10,95	7,50	2,73
gebouw3D	2,64	2,64	0,00	Relatief	4	10,90	7,43	2,70
gebouw3D	2,61	2,61	0,00	Relatief	4	10,90	7,42	2,70
gebouw3D	2,62	2,62	0,00	Relatief	4	13,96	11,56	2,70
gebouw3D	2,60	2,60	0,00	Relatief	4	14,20	11,88	2,70
gebouw3D	2,60	2,60	0,00	Relatief	4	10,93	7,46	2,72
gebouw3D	2,57	2,57	0,00	Relatief	4	10,95	7,49	2,73
gebouw3D	2,59	2,59	0,00	Relatief	4	14,11	11,80	2,73
gebouw3D	2,60	2,60	0,00	Relatief	4	14,15	11,86	2,72
gebouw3D	2,66	2,66	0,00	Relatief	4	10,55	6,95	2,54
gebouw3D	2,55	2,55	0,00	Relatief	4	10,97	7,52	2,71
gebouw3D	2,60	2,60	0,00	Relatief	4	10,48	6,86	2,59
gebouw3D	2,55	2,55	0,00	Relatief	4	10,44	6,81	2,58
gebouw3D	2,47	2,47	0,00	Relatief	4	10,77	7,25	2,64
gebouw3D	2,52	2,52	0,00	Relatief	4	10,74	7,20	2,63
gebouw3D	2,59	2,59	0,00	Relatief	4	10,97	7,52	2,74
gebouw3D	2,66	2,66	0,00	Relatief	4	10,99	7,54	2,74
gebouw3D	2,58	2,58	0,00	Relatief	4	10,74	7,21	2,63
gebouw3D	2,98	2,98	0,00	Relatief	4	10,78	7,26	2,64
gebouw3D	2,65	2,65	0,00	Relatief	4	10,83	7,33	2,67
gebouw3D	2,67	2,67	0,00	Relatief	4	10,85	7,36	2,68
gebouw3D	2,57	2,57	0,00	Relatief	4	10,97	7,52	2,72
gebouw3D	2,60	2,60	0,00	Relatief	4	10,99	7,55	2,73
gebouw3D	2,55	2,55	0,00	Relatief	4	10,90	7,42	2,69
gebouw3D	2,59	2,59	0,00	Relatief	4	10,90	7,43	2,69
gebouw3D	2,61	2,61	0,00	Relatief	4	10,88	7,40	2,70
gebouw3D	2,62	2,62	0,00	Relatief	4	10,87	7,39	2,70
gebouw3D	2,59	2,59	0,00	Relatief	4	10,93	7,47	2,72
gebouw3D	2,59	2,59	0,00	Relatief	4	10,90	7,42	2,70
gebouw3D	2,59	2,59	0,00	Relatief	4	14,99	13,80	3,25
gebouw3D	2,55	2,55	0,00	Relatief	5	14,84	13,43	0,88
gebouw3D	2,52	2,52	0,00	Relatief	4	12,81	10,25	3,13
gebouw3D	2,51	2,51	0,00	Relatief	4	12,82	10,28	3,16
gebouw3D	2,63	2,63	0,00	Relatief	4	12,79	10,23	3,15
gebouw3D	2,63	2,63	0,00	Relatief	4	10,95	7,49	2,73
gebouw3D	2,56	2,56	0,00	Relatief	4	10,87	7,39	2,69
gebouw3D	2,54	2,54	0,00	Relatief	4	10,91	7,44	2,70
gebouw3D	2,61	2,61	0,00	Relatief	4	10,95	7,49	2,72
gebouw3D	2,56	2,56	0,00	Relatief	4	10,95	7,49	2,72
gebouw3D	2,55	2,55	0,00	Relatief	4	10,90	7,42	2,72
gebouw3D	2,57	2,57	0,00	Relatief	4	10,89	7,42	2,72
gebouw3D	2,57	2,57	0,00	Relatief	4	10,89	7,41	2,72
gebouw3D	2,44	2,44	0,00	Relatief	4	10,89	7,42	2,72
gebouw3D	2,55	2,55	0,00	Relatief	4	10,91	7,43	2,72
gebouw3D	2,61	2,61	0,00	Relatief	4	10,91	7,44	2,72
gebouw3D	2,58	2,58	0,00	Relatief	4	11,97	8,89	2,75
gebouw3D	2,56	2,56	0,00	Relatief	4	11,98	8,90	2,75
gebouw3D	2,65	2,65	0,00	Relatief	4	12,79	10,22	3,16
gebouw3D	2,58	2,58	0,00	Relatief	4	12,81	10,25	3,16
gebouw3D	4,71	4,71	0,00	Relatief	4	12,81	10,25	3,17
gebouw3D	4,34	4,34	0,00	Relatief	4	12,82	10,27	3,17
gebouw3D	2,24	2,24	0,00	Relatief	4	13,30	10,95	3,00
gebouw3D	2,69	2,69	0,00	Relatief	4	10,99	7,55	2,73
gebouw3D	2,50	2,50	0,00	Relatief	4	10,99	7,55	2,73
gebouw3D	2,52	2,52	0,00	Relatief	4	10,95	7,49	2,73
gebouw3D	2,70	2,70	0,00	Relatief	4	10,96	7,50	2,73
gebouw3D	8,54	8,54	0,00	Relatief	7	39,96	82,98	1,89
gebouw3D	8,49	8,49	0,00	Relatief	6	38,27	79,26	2,90

Model: Indirecte hinder
Franklinweg - Franklinweg
Groep: (hoofdgroep)
Lijst van Gebouwen, voor rekenmethode Industrielawaai - IL

Groep	Max.lengte	Functie	Cp	Refl. 31	Refl. 63	Refl. 125	Refl. 250	Refl. 500	Refl. 1k	Refl. 2k
gebouw3D	2,79	0	dB	0,80	0,80	0,80	0,80	0,80	0,80	0,80
gebouw3D	2,79	0	dB	0,80	0,80	0,80	0,80	0,80	0,80	0,80
gebouw3D	4,33	0	dB	0,80	0,80	0,80	0,80	0,80	0,80	0,80
gebouw3D	4,32	0	dB	0,80	0,80	0,80	0,80	0,80	0,80	0,80
gebouw3D	2,75	0	dB	0,80	0,80	0,80	0,80	0,80	0,80	0,80
gebouw3D	2,77	0	dB	0,80	0,80	0,80	0,80	0,80	0,80	0,80
gebouw3D	2,77	0	dB	0,80	0,80	0,80	0,80	0,80	0,80	0,80
gebouw3D	4,28	0	dB	0,80	0,80	0,80	0,80	0,80	0,80	0,80
gebouw3D	4,40	0	dB	0,80	0,80	0,80	0,80	0,80	0,80	0,80
gebouw3D	2,74	0	dB	0,80	0,80	0,80	0,80	0,80	0,80	0,80
gebouw3D	2,74	0	dB	0,80	0,80	0,80	0,80	0,80	0,80	0,80
gebouw3D	4,34	0	dB	0,80	0,80	0,80	0,80	0,80	0,80	0,80
gebouw3D	4,36	0	dB	0,80	0,80	0,80	0,80	0,80	0,80	0,80
gebouw3D	2,73	0	dB	0,80	0,80	0,80	0,80	0,80	0,80	0,80
gebouw3D	2,78	0	dB	0,80	0,80	0,80	0,80	0,80	0,80	0,80
gebouw3D	2,65	0	dB	0,80	0,80	0,80	0,80	0,80	0,80	0,80
gebouw3D	2,64	0	dB	0,80	0,80	0,80	0,80	0,80	0,80	0,80
gebouw3D	2,74	0	dB	0,80	0,80	0,80	0,80	0,80	0,80	0,80
gebouw3D	2,74	0	dB	0,80	0,80	0,80	0,80	0,80	0,80	0,80
gebouw3D	2,75	0	dB	0,80	0,80	0,80	0,80	0,80	0,80	0,80
gebouw3D	2,75	0	dB	0,80	0,80	0,80	0,80	0,80	0,80	0,80
gebouw3D	2,75	0	dB	0,80	0,80	0,80	0,80	0,80	0,80	0,80
gebouw3D	2,75	0	dB	0,80	0,80	0,80	0,80	0,80	0,80	0,80
gebouw3D	2,74	0	dB	0,80	0,80	0,80	0,80	0,80	0,80	0,80
gebouw3D	2,74	0	dB	0,80	0,80	0,80	0,80	0,80	0,80	0,80
gebouw3D	2,76	0	dB	0,80	0,80	0,80	0,80	0,80	0,80	0,80
gebouw3D	2,76	0	dB	0,80	0,80	0,80	0,80	0,80	0,80	0,80
gebouw3D	2,75	0	dB	0,80	0,80	0,80	0,80	0,80	0,80	0,80
gebouw3D	2,75	0	dB	0,80	0,80	0,80	0,80	0,80	0,80	0,80
gebouw3D	2,74	0	dB	0,80	0,80	0,80	0,80	0,80	0,80	0,80
gebouw3D	2,74	0	dB	0,80	0,80	0,80	0,80	0,80	0,80	0,80
gebouw3D	2,74	0	dB	0,80	0,80	0,80	0,80	0,80	0,80	0,80
gebouw3D	2,74	0	dB	0,80	0,80	0,80	0,80	0,80	0,80	0,80
gebouw3D	4,23	0	dB	0,80	0,80	0,80	0,80	0,80	0,80	0,80
gebouw3D	4,29	0	dB	0,80	0,80	0,80	0,80	0,80	0,80	0,80
gebouw3D	3,27	0	dB	0,80	0,80	0,80	0,80	0,80	0,80	0,80
gebouw3D	3,24	0	dB	0,80	0,80	0,80	0,80	0,80	0,80	0,80
gebouw3D	3,24	0	dB	0,80	0,80	0,80	0,80	0,80	0,80	0,80
gebouw3D	2,75	0	dB	0,80	0,80	0,80	0,80	0,80	0,80	0,80
gebouw3D	2,75	0	dB	0,80	0,80	0,80	0,80	0,80	0,80	0,80
gebouw3D	2,76	0	dB	0,80	0,80	0,80	0,80	0,80	0,80	0,80
gebouw3D	2,75	0	dB	0,80	0,80	0,80	0,80	0,80	0,80	0,80
gebouw3D	2,75	0	dB	0,80	0,80	0,80	0,80	0,80	0,80	0,80
gebouw3D	2,73	0	dB	0,80	0,80	0,80	0,80	0,80	0,80	0,80
gebouw3D	2,72	0	dB	0,80	0,80	0,80	0,80	0,80	0,80	0,80
gebouw3D	2,72	0	dB	0,80	0,80	0,80	0,80	0,80	0,80	0,80
gebouw3D	2,73	0	dB	0,80	0,80	0,80	0,80	0,80	0,80	0,80
gebouw3D	2,73	0	dB	0,80	0,80	0,80	0,80	0,80	0,80	0,80
gebouw3D	2,74	0	dB	0,80	0,80	0,80	0,80	0,80	0,80	0,80
gebouw3D	3,23	0	dB	0,80	0,80	0,80	0,80	0,80	0,80	0,80
gebouw3D	3,24	0	dB	0,80	0,80	0,80	0,80	0,80	0,80	0,80
gebouw3D	3,24	0	dB	0,80	0,80	0,80	0,80	0,80	0,80	0,80
gebouw3D	3,24	0	dB	0,80	0,80	0,80	0,80	0,80	0,80	0,80
gebouw3D	3,23	0	dB	0,80	0,80	0,80	0,80	0,80	0,80	0,80
gebouw3D	3,24	0	dB	0,80	0,80	0,80	0,80	0,80	0,80	0,80
gebouw3D	3,65	0	dB	0,80	0,80	0,80	0,80	0,80	0,80	0,80
gebouw3D	2,77	0	dB	0,80	0,80	0,80	0,80	0,80	0,80	0,80
gebouw3D	2,77	0	dB	0,80	0,80	0,80	0,80	0,80	0,80	0,80
gebouw3D	2,75	0	dB	0,80	0,80	0,80	0,80	0,80	0,80	0,80
gebouw3D	2,75	0	dB	0,80	0,80	0,80	0,80	0,80	0,80	0,80
gebouw3D	10,11	0	dB	0,80	0,80	0,80	0,80	0,80	0,80	0,80
gebouw3D	10,11	0	dB	0,80	0,80	0,80	0,80	0,80	0,80	0,80

Model: Indirecte hinder
Franklinweg - Franklinweg
Groep: (hoofdgroep)
Lijst van Gebouwen, voor rekenmethode Industrielawaai - IL

Groep	Refl. 4k	Refl. 8k
gebouw3D	0,80	0,80
gebouw3D	0,80	0,80
gebouw3D	0,80	0,80
gebouw3D	0,80	0,80
gebouw3D	0,80	0,80
gebouw3D	0,80	0,80
gebouw3D	0,80	0,80
gebouw3D	0,80	0,80
gebouw3D	0,80	0,80
gebouw3D	0,80	0,80
gebouw3D	0,80	0,80
gebouw3D	0,80	0,80
gebouw3D	0,80	0,80
gebouw3D	0,80	0,80
gebouw3D	0,80	0,80
gebouw3D	0,80	0,80
gebouw3D	0,80	0,80
gebouw3D	0,80	0,80
gebouw3D	0,80	0,80
gebouw3D	0,80	0,80
gebouw3D	0,80	0,80
gebouw3D	0,80	0,80
gebouw3D	0,80	0,80
gebouw3D	0,80	0,80
gebouw3D	0,80	0,80
gebouw3D	0,80	0,80
gebouw3D	0,80	0,80
gebouw3D	0,80	0,80
gebouw3D	0,80	0,80
gebouw3D	0,80	0,80
gebouw3D	0,80	0,80
gebouw3D	0,80	0,80
gebouw3D	0,80	0,80
gebouw3D	0,80	0,80
gebouw3D	0,80	0,80
gebouw3D	0,80	0,80
gebouw3D	0,80	0,80
gebouw3D	0,80	0,80
gebouw3D	0,80	0,80
gebouw3D	0,80	0,80
gebouw3D	0,80	0,80
gebouw3D	0,80	0,80
gebouw3D	0,80	0,80
gebouw3D	0,80	0,80
gebouw3D	0,80	0,80
gebouw3D	0,80	0,80
gebouw3D	0,80	0,80
gebouw3D	0,80	0,80
gebouw3D	0,80	0,80
gebouw3D	0,80	0,80
gebouw3D	0,80	0,80
gebouw3D	0,80	0,80
gebouw3D	0,80	0,80
gebouw3D	0,80	0,80

Model: Indirecte hinder
Franklinweg - Franklinweg
Groep: (hoofdgroep)
Lijst van Gebouwen, voor rekenmethode Industrielawaai - IL

Groep	ItemID	Grp.ID	Datum	Naam	Omschr.	Vorm	X-1	Y-1
gebouw3D	1541	1	11:50, 21 aug 2018			Polygoon	128467,93	427555,79
gebouw3D	1542	1	11:50, 21 aug 2018			Polygoon	128467,78	427653,64
gebouw3D	1543	1	11:50, 21 aug 2018			Polygoon	128450,63	427694,94
gebouw3D	1544	1	11:50, 21 aug 2018			Polygoon	128554,40	427499,07
gebouw3D	1545	1	11:50, 21 aug 2018			Polygoon	128457,65	427712,37
gebouw3D	1546	1	11:50, 21 aug 2018			Polygoon	128455,71	427718,14
gebouw3D	1547	1	11:50, 21 aug 2018			Polygoon	128455,76	427724,19
gebouw3D	1548	1	11:50, 21 aug 2018			Polygoon	128453,89	427736,08
gebouw3D	1549	1	11:50, 21 aug 2018			Polygoon	128453,84	427730,00
gebouw3D	1550	1	11:50, 21 aug 2018			Polygoon	128451,91	427742,13
gebouw3D	1551	1	11:50, 21 aug 2018			Polygoon	128445,17	427764,42
gebouw3D	1554	1	11:50, 21 aug 2018			Polygoon	128551,76	427694,32
gebouw3D	1555	1	11:50, 21 aug 2018			Polygoon	128512,69	427655,88
gebouw3D	1556	1	11:50, 21 aug 2018			Polygoon	128552,68	427676,94
gebouw3D	1557	1	11:50, 21 aug 2018			Polygoon	128548,19	427673,54
gebouw3D	1558	1	11:50, 21 aug 2018			Polygoon	128605,36	427655,61
gebouw3D	1559	1	11:50, 21 aug 2018			Polygoon	128550,19	427623,16
gebouw3D	1560	1	11:50, 21 aug 2018			Polygoon	128555,90	427620,52
gebouw3D	1561	1	11:50, 21 aug 2018			Polygoon	128544,36	427590,06
gebouw3D	1562	1	11:50, 21 aug 2018			Polygoon	128547,61	427594,01
gebouw3D	1563	1	11:50, 21 aug 2018			Polygoon	128550,93	427598,06
gebouw3D	1564	1	11:50, 21 aug 2018			Polygoon	128603,91	427553,74
gebouw3D	1565	1	11:50, 21 aug 2018			Polygoon	128513,44	427554,95
gebouw3D	1566	1	11:50, 21 aug 2018			Polygoon	128544,27	427553,92
gebouw3D	1567	1	11:50, 21 aug 2018			Polygoon	128570,95	427553,49
gebouw3D	1568	1	11:50, 21 aug 2018			Polygoon	128554,21	427781,59
gebouw3D	1569	1	11:50, 21 aug 2018			Polygoon	128588,33	427757,16
gebouw3D	1570	1	11:50, 21 aug 2018			Polygoon	128589,10	427751,20
gebouw3D	1571	1	11:50, 21 aug 2018			Polygoon	128554,74	427758,28
gebouw3D	1572	1	11:50, 21 aug 2018			Polygoon	128528,71	427753,95
gebouw3D	1573	1	11:50, 21 aug 2018			Polygoon	128555,61	427752,76
gebouw3D	1574	1	11:50, 21 aug 2018			Polygoon	128556,38	427747,89
gebouw3D	1575	1	11:50, 21 aug 2018			Polygoon	128557,18	427742,85
gebouw3D	1576	1	11:50, 21 aug 2018			Polygoon	128557,97	427737,83
gebouw3D	1577	1	11:50, 21 aug 2018			Polygoon	128470,01	427496,79
gebouw3D	1580	1	11:50, 21 aug 2018			Polygoon	128513,95	427582,85
gebouw3D	1581	1	11:50, 21 aug 2018			Polygoon	128514,06	427588,88
gebouw3D	1582	1	11:50, 21 aug 2018			Polygoon	128514,18	427594,87
gebouw3D	1583	1	11:50, 21 aug 2018			Polygoon	128514,29	427600,95
gebouw3D	1584	1	11:50, 21 aug 2018			Polygoon	128532,50	427723,46
gebouw3D	1585	1	11:50, 21 aug 2018			Polygoon	128531,71	427728,50
gebouw3D	1586	1	11:50, 21 aug 2018			Polygoon	128530,92	427733,51
gebouw3D	1587	1	11:50, 21 aug 2018			Polygoon	128530,92	427733,51
gebouw3D	1588	1	11:50, 21 aug 2018			Polygoon	128529,32	427743,64
gebouw3D	1589	1	11:50, 21 aug 2018			Polygoon	128528,54	427748,64
gebouw3D	1590	1	11:50, 21 aug 2018			Polygoon	128460,11	427696,40
gebouw3D	1591	1	11:50, 21 aug 2018			Polygoon	128460,07	427690,34
gebouw3D	1592	1	11:50, 21 aug 2018			Polygoon	128461,98	427684,66
gebouw3D	1593	1	11:50, 21 aug 2018			Polygoon	128461,95	427678,35
gebouw3D	1594	1	11:50, 21 aug 2018			Polygoon	128463,87	427672,57
gebouw3D	1595	1	11:50, 21 aug 2018			Polygoon	128463,83	427666,43
gebouw3D	1596	1	11:50, 21 aug 2018			Polygoon	128465,76	427660,56
gebouw3D	1597	1	11:50, 21 aug 2018			Polygoon	128546,81	427780,42
gebouw3D	1598	1	11:50, 21 aug 2018			Polygoon	128526,30	427777,18
gebouw3D	1599	1	11:50, 21 aug 2018			Polygoon	128518,55	427775,96
gebouw3D	1600	1	11:50, 21 aug 2018			Polygoon	128511,14	427774,79
gebouw3D	1601	1	11:50, 21 aug 2018			Polygoon	128503,73	427773,63
gebouw3D	1602	1	11:50, 21 aug 2018			Polygoon	128496,32	427772,46
gebouw3D	1603	1	11:50, 21 aug 2018			Polygoon	128488,91	427771,29
gebouw3D	1604	1	11:50, 21 aug 2018			Polygoon	128533,41	427665,38
gebouw3D	1605	1	11:50, 21 aug 2018			Polygoon	128538,54	427667,73
gebouw3D	1606	1	11:50, 21 aug 2018			Polygoon	128543,39	427670,64

Model: Indirecte hinder
Franklinweg - Franklinweg
Groep: (hoofdgroep)
Lijst van Gebouwen, voor rekenmethode Industrielawaai - IL

Groep	Hoogte	Rel.H	Maaiveld	Hdef.	Vormpunten	Omtrek	Oppervlak	Min.lengte
gebouw3D	8,29	8,29	0,00	Relatief	6	31,37	56,12	1,00
gebouw3D	9,98	9,98	0,00	Relatief	30	43,01	61,76	0,21
gebouw3D	8,60	8,60	0,00	Relatief	6	31,83	58,17	1,00
gebouw3D	8,68	8,68	0,00	Relatief	6	38,30	78,83	3,04
gebouw3D	8,37	8,37	0,00	Relatief	6	31,67	57,47	1,00
gebouw3D	8,57	8,57	0,00	Relatief	6	31,21	55,56	1,00
gebouw3D	8,18	8,18	0,00	Relatief	6	31,15	55,13	1,00
gebouw3D	8,30	8,30	0,00	Relatief	6	31,22	55,51	1,00
gebouw3D	8,52	8,52	0,00	Relatief	6	31,27	55,81	1,00
gebouw3D	8,46	8,46	0,00	Relatief	8	36,76	73,51	1,00
gebouw3D	8,46	8,46	0,00	Relatief	6	36,28	75,94	1,00
gebouw3D	8,19	8,19	0,00	Relatief	6	29,55	44,69	0,22
gebouw3D	10,12	10,12	0,00	Relatief	31	42,26	62,75	0,21
gebouw3D	8,44	8,44	0,00	Relatief	8	32,90	60,71	0,03
gebouw3D	8,38	8,38	0,00	Relatief	7	33,02	61,03	0,20
gebouw3D	11,78	11,78	0,00	Relatief	6	32,67	58,58	0,08
gebouw3D	8,37	8,37	0,00	Relatief	5	32,47	60,08	2,26
gebouw3D	8,45	8,45	0,00	Relatief	6	32,59	60,60	0,09
gebouw3D	8,27	8,27	0,00	Relatief	4	27,63	44,46	5,10
gebouw3D	8,18	8,18	0,00	Relatief	4	27,63	44,47	5,10
gebouw3D	8,30	8,30	0,00	Relatief	4	27,89	45,60	5,24
gebouw3D	8,32	8,32	0,00	Relatief	6	32,39	59,77	0,15
gebouw3D	8,26	8,26	0,00	Relatief	6	31,36	56,18	1,00
gebouw3D	8,31	8,31	0,00	Relatief	4	27,72	44,71	5,11
gebouw3D	8,09	8,09	0,00	Relatief	4	27,79	45,02	5,12
gebouw3D	8,51	8,51	0,00	Relatief	7	36,20	75,61	1,00
gebouw3D	8,42	8,42	0,00	Relatief	8	32,93	61,07	0,19
gebouw3D	8,37	8,37	0,00	Relatief	8	32,83	60,45	0,16
gebouw3D	8,71	8,71	0,00	Relatief	6	30,37	48,20	0,21
gebouw3D	8,30	8,30	0,00	Relatief	6	30,11	47,07	0,22
gebouw3D	8,43	8,43	0,00	Relatief	4	27,11	42,52	4,93
gebouw3D	8,41	8,41	0,00	Relatief	4	27,48	44,11	5,11
gebouw3D	8,18	8,18	0,00	Relatief	4	27,44	43,89	5,08
gebouw3D	8,34	8,34	0,00	Relatief	4	27,51	44,18	5,11
gebouw3D	8,42	8,42	0,00	Relatief	10	40,15	77,44	0,11
gebouw3D	8,36	8,36	0,00	Relatief	6	31,73	57,79	1,00
gebouw3D	8,23	8,23	0,00	Relatief	6	31,25	55,61	1,00
gebouw3D	8,32	8,32	0,00	Relatief	6	31,17	55,40	1,00
gebouw3D	8,40	8,40	0,00	Relatief	6	31,34	56,01	1,00
gebouw3D	9,77	9,77	0,00	Relatief	7	29,77	45,93	0,21
gebouw3D	8,12	8,12	0,00	Relatief	4	27,49	44,10	5,10
gebouw3D	8,27	8,27	0,00	Relatief	4	27,44	43,84	5,07
gebouw3D	8,30	8,30	0,00	Relatief	4	27,53	44,27	5,12
gebouw3D	8,38	8,38	0,00	Relatief	4	27,56	44,39	5,13
gebouw3D	8,16	8,16	0,00	Relatief	4	27,43	43,81	5,06
gebouw3D	8,39	8,39	0,00	Relatief	6	31,15	55,12	1,00
gebouw3D	8,45	8,45	0,00	Relatief	6	31,05	54,79	1,00
gebouw3D	8,25	8,25	0,00	Relatief	6	31,67	57,43	1,00
gebouw3D	8,52	8,52	0,00	Relatief	6	31,21	55,54	1,00
gebouw3D	8,33	8,33	0,00	Relatief	6	31,33	55,95	1,00
gebouw3D	8,42	8,42	0,00	Relatief	6	31,42	56,60	1,00
gebouw3D	8,31	8,31	0,00	Relatief	6	31,03	54,44	1,00
gebouw3D	8,66	8,66	0,00	Relatief	6	36,30	76,12	1,00
gebouw3D	8,39	8,39	0,00	Relatief	7	36,73	78,16	1,00
gebouw3D	8,41	8,41	0,00	Relatief	7	36,19	75,59	1,00
gebouw3D	8,37	8,37	0,00	Relatief	7	36,20	75,57	1,00
gebouw3D	8,59	8,59	0,00	Relatief	7	36,21	75,64	1,00
gebouw3D	8,41	8,41	0,00	Relatief	7	36,20	75,63	1,00
gebouw3D	8,55	8,55	0,00	Relatief	6	36,36	76,36	1,00
gebouw3D	8,26	8,26	0,00	Relatief	6	32,92	60,96	0,20
gebouw3D	8,45	8,45	0,00	Relatief	7	32,80	60,46	0,20
gebouw3D	8,49	8,49	0,00	Relatief	7	33,06	61,23	0,20

Model: Indirecte hinder
Franklinweg - Franklinweg
Groep: (hoofdgroep)
Lijst van Gebouwen, voor rekenmethode Industrielawaai - IL

Groep	Max.lengte	Functie	Cp	Refl. 31	Refl. 63	Refl. 125	Refl. 250	Refl. 500	Refl. 1k	Refl. 2k
gebouw3D	9,63	0	dB	0,80	0,80	0,80	0,80	0,80	0,80	0,80
gebouw3D	8,62	0	dB	0,80	0,80	0,80	0,80	0,80	0,80	0,80
gebouw3D	9,59	0	dB	0,80	0,80	0,80	0,80	0,80	0,80	0,80
gebouw3D	10,12	0	dB	0,80	0,80	0,80	0,80	0,80	0,80	0,80
gebouw3D	9,61	0	dB	0,80	0,80	0,80	0,80	0,80	0,80	0,80
gebouw3D	9,61	0	dB	0,80	0,80	0,80	0,80	0,80	0,80	0,80
gebouw3D	9,60	0	dB	0,80	0,80	0,80	0,80	0,80	0,80	0,80
gebouw3D	9,61	0	dB	0,80	0,80	0,80	0,80	0,80	0,80	0,80
gebouw3D	9,60	0	dB	0,80	0,80	0,80	0,80	0,80	0,80	0,80
gebouw3D	9,61	0	dB	0,80	0,80	0,80	0,80	0,80	0,80	0,80
gebouw3D	10,60	0	dB	0,80	0,80	0,80	0,80	0,80	0,80	0,80
gebouw3D	9,65	0	dB	0,80	0,80	0,80	0,80	0,80	0,80	0,80
gebouw3D	8,65	0	dB	0,80	0,80	0,80	0,80	0,80	0,80	0,80
gebouw3D	8,98	0	dB	0,80	0,80	0,80	0,80	0,80	0,80	0,80
gebouw3D	9,14	0	dB	0,80	0,80	0,80	0,80	0,80	0,80	0,80
gebouw3D	11,00	0	dB	0,80	0,80	0,80	0,80	0,80	0,80	0,80
gebouw3D	8,99	0	dB	0,80	0,80	0,80	0,80	0,80	0,80	0,80
gebouw3D	8,93	0	dB	0,80	0,80	0,80	0,80	0,80	0,80	0,80
gebouw3D	8,71	0	dB	0,80	0,80	0,80	0,80	0,80	0,80	0,80
gebouw3D	8,71	0	dB	0,80	0,80	0,80	0,80	0,80	0,80	0,80
gebouw3D	8,71	0	dB	0,80	0,80	0,80	0,80	0,80	0,80	0,80
gebouw3D	8,96	0	dB	0,80	0,80	0,80	0,80	0,80	0,80	0,80
gebouw3D	9,59	0	dB	0,80	0,80	0,80	0,80	0,80	0,80	0,80
gebouw3D	8,75	0	dB	0,80	0,80	0,80	0,80	0,80	0,80	0,80
gebouw3D	8,76	0	dB	0,80	0,80	0,80	0,80	0,80	0,80	0,80
gebouw3D	9,60	0	dB	0,80	0,80	0,80	0,80	0,80	0,80	0,80
gebouw3D	9,08	0	dB	0,80	0,80	0,80	0,80	0,80	0,80	0,80
gebouw3D	8,93	0	dB	0,80	0,80	0,80	0,80	0,80	0,80	0,80
gebouw3D	9,63	0	dB	0,80	0,80	0,80	0,80	0,80	0,80	0,80
gebouw3D	9,63	0	dB	0,80	0,80	0,80	0,80	0,80	0,80	0,80
gebouw3D	8,63	0	dB	0,80	0,80	0,80	0,80	0,80	0,80	0,80
gebouw3D	8,63	0	dB	0,80	0,80	0,80	0,80	0,80	0,80	0,80
gebouw3D	8,64	0	dB	0,80	0,80	0,80	0,80	0,80	0,80	0,80
gebouw3D	8,65	0	dB	0,80	0,80	0,80	0,80	0,80	0,80	0,80
gebouw3D	10,12	0	dB	0,80	0,80	0,80	0,80	0,80	0,80	0,80
gebouw3D	9,59	0	dB	0,80	0,80	0,80	0,80	0,80	0,80	0,80
gebouw3D	9,59	0	dB	0,80	0,80	0,80	0,80	0,80	0,80	0,80
gebouw3D	9,59	0	dB	0,80	0,80	0,80	0,80	0,80	0,80	0,80
gebouw3D	9,59	0	dB	0,80	0,80	0,80	0,80	0,80	0,80	0,80
gebouw3D	8,65	0	dB	0,80	0,80	0,80	0,80	0,80	0,80	0,80
gebouw3D	8,65	0	dB	0,80	0,80	0,80	0,80	0,80	0,80	0,80
gebouw3D	8,65	0	dB	0,80	0,80	0,80	0,80	0,80	0,80	0,80
gebouw3D	8,65	0	dB	0,80	0,80	0,80	0,80	0,80	0,80	0,80
gebouw3D	8,65	0	dB	0,80	0,80	0,80	0,80	0,80	0,80	0,80
gebouw3D	8,65	0	dB	0,80	0,80	0,80	0,80	0,80	0,80	0,80
gebouw3D	9,59	0	dB	0,80	0,80	0,80	0,80	0,80	0,80	0,80
gebouw3D	9,61	0	dB	0,80	0,80	0,80	0,80	0,80	0,80	0,80
gebouw3D	9,61	0	dB	0,80	0,80	0,80	0,80	0,80	0,80	0,80
gebouw3D	9,60	0	dB	0,80	0,80	0,80	0,80	0,80	0,80	0,80
gebouw3D	9,60	0	dB	0,80	0,80	0,80	0,80	0,80	0,80	0,80
gebouw3D	9,61	0	dB	0,80	0,80	0,80	0,80	0,80	0,80	0,80
gebouw3D	9,61	0	dB	0,80	0,80	0,80	0,80	0,80	0,80	0,80
gebouw3D	10,59	0	dB	0,80	0,80	0,80	0,80	0,80	0,80	0,80
gebouw3D	9,60	0	dB	0,80	0,80	0,80	0,80	0,80	0,80	0,80
gebouw3D	9,60	0	dB	0,80	0,80	0,80	0,80	0,80	0,80	0,80
gebouw3D	9,60	0	dB	0,80	0,80	0,80	0,80	0,80	0,80	0,80
gebouw3D	9,60	0	dB	0,80	0,80	0,80	0,80	0,80	0,80	0,80
gebouw3D	9,60	0	dB	0,80	0,80	0,80	0,80	0,80	0,80	0,80
gebouw3D	10,60	0	dB	0,80	0,80	0,80	0,80	0,80	0,80	0,80
gebouw3D	10,76	0	dB	0,80	0,80	0,80	0,80	0,80	0,80	0,80
gebouw3D	8,93	0	dB	0,80	0,80	0,80	0,80	0,80	0,80	0,80
gebouw3D	9,14	0	dB	0,80	0,80	0,80	0,80	0,80	0,80	0,80

Model: Indirecte hinder
Franklinweg - Franklinweg
Groep: (hoofdgroep)
Lijst van Gebouwen, voor rekenmethode Industrielawaai - IL

Groep	Refl. 4k	Refl. 8k
gebouw3D	0,80	0,80
gebouw3D	0,80	0,80
gebouw3D	0,80	0,80
gebouw3D	0,80	0,80
gebouw3D	0,80	0,80
gebouw3D	0,80	0,80
gebouw3D	0,80	0,80
gebouw3D	0,80	0,80
gebouw3D	0,80	0,80
gebouw3D	0,80	0,80
gebouw3D	0,80	0,80
gebouw3D	0,80	0,80
gebouw3D	0,80	0,80
gebouw3D	0,80	0,80
gebouw3D	0,80	0,80
gebouw3D	0,80	0,80
gebouw3D	0,80	0,80
gebouw3D	0,80	0,80
gebouw3D	0,80	0,80
gebouw3D	0,80	0,80
gebouw3D	0,80	0,80
gebouw3D	0,80	0,80
gebouw3D	0,80	0,80
gebouw3D	0,80	0,80
gebouw3D	0,80	0,80
gebouw3D	0,80	0,80
gebouw3D	0,80	0,80
gebouw3D	0,80	0,80
gebouw3D	0,80	0,80
gebouw3D	0,80	0,80
gebouw3D	0,80	0,80
gebouw3D	0,80	0,80
gebouw3D	0,80	0,80
gebouw3D	0,80	0,80
gebouw3D	0,80	0,80
gebouw3D	0,80	0,80
gebouw3D	0,80	0,80
gebouw3D	0,80	0,80
gebouw3D	0,80	0,80
gebouw3D	0,80	0,80
gebouw3D	0,80	0,80
gebouw3D	0,80	0,80
gebouw3D	0,80	0,80
gebouw3D	0,80	0,80
gebouw3D	0,80	0,80
gebouw3D	0,80	0,80
gebouw3D	0,80	0,80
gebouw3D	0,80	0,80
gebouw3D	0,80	0,80
gebouw3D	0,80	0,80
gebouw3D	0,80	0,80
gebouw3D	0,80	0,80
gebouw3D	0,80	0,80
gebouw3D	0,80	0,80

Model: Indirecte hinder
Franklinweg - Franklinweg
Groep: (hoofdgroep)
Lijst van Gebouwen, voor rekenmethode Industrielawaai - IL

Groep	ItemID	Grp.ID	Datum	Naam	Omschr.	Vorm	X-1	Y-1
gebouw3D	1607	1	11:50, 21 aug 2018			Polygoon	128511,76	427661,78
gebouw3D	1608	1	11:50, 21 aug 2018			Polygoon	128510,82	427667,70
gebouw3D	1609	1	11:50, 21 aug 2018			Polygoon	128509,88	427673,64
gebouw3D	1610	1	11:50, 21 aug 2018			Polygoon	128508,93	427679,66
gebouw3D	1611	1	11:50, 21 aug 2018			Polygoon	128507,99	427685,64
gebouw3D	1612	1	11:50, 21 aug 2018			Polygoon	128507,05	427691,60
gebouw3D	1613	1	11:50, 21 aug 2018			Polygoon	128506,11	427697,52
gebouw3D	1614	1	11:50, 21 aug 2018			Polygoon	128496,60	427696,02
gebouw3D	1615	1	11:50, 21 aug 2018			Polygoon	128497,98	427749,32
gebouw3D	1616	1	11:50, 21 aug 2018			Polygoon	128498,96	427743,05
gebouw3D	1617	1	11:50, 21 aug 2018			Polygoon	128499,89	427737,14
gebouw3D	1618	1	11:50, 21 aug 2018			Polygoon	128500,82	427731,20
gebouw3D	1619	1	11:50, 21 aug 2018			Polygoon	128501,74	427725,26
gebouw3D	1620	1	11:50, 21 aug 2018			Polygoon	128502,67	427719,34
gebouw3D	1621	1	11:50, 21 aug 2018			Polygoon	128503,60	427713,40
gebouw3D	1622	1	11:50, 21 aug 2018			Polygoon	128547,26	427697,14
gebouw3D	1623	1	11:50, 21 aug 2018			Polygoon	128543,51	427700,62
gebouw3D	1624	1	11:50, 21 aug 2018			Polygoon	128539,77	427704,09
gebouw3D	1625	1	11:50, 21 aug 2018			Polygoon	128536,02	427707,56
gebouw3D	1626	1	11:50, 21 aug 2018			Polygoon	128532,28	427711,03
gebouw3D	1627	1	11:50, 21 aug 2018			Polygoon	128544,36	427559,00
gebouw3D	1628	1	11:50, 21 aug 2018			Polygoon	128535,71	427564,49
gebouw3D	1629	1	11:50, 21 aug 2018			Polygoon	128513,79	427573,17
gebouw3D	1630	1	11:50, 21 aug 2018			Polygoon	128513,67	427566,93
gebouw3D	1631	1	11:50, 21 aug 2018			Polygoon	128513,56	427560,94
gebouw3D	1632	1	11:50, 21 aug 2018			Polygoon	128541,13	427586,12
gebouw3D	1633	1	11:50, 21 aug 2018			Polygoon	128537,89	427582,18
gebouw3D	1634	1	11:50, 21 aug 2018			Polygoon	128534,65	427578,24
gebouw3D	1635	1	11:50, 21 aug 2018			Polygoon	128514,40	427607,02
gebouw3D	1636	1	11:50, 21 aug 2018			Polygoon	128514,51	427613,03
gebouw3D	1637	1	11:50, 21 aug 2018			Polygoon	128514,62	427619,01
gebouw3D	1638	1	11:50, 21 aug 2018			Polygoon	128514,73	427625,03
gebouw3D	1639	1	11:50, 21 aug 2018			Polygoon	128516,43	427629,05
gebouw3D	1640	1	11:50, 21 aug 2018			Polygoon	128544,32	427625,43
gebouw3D	1641	1	11:50, 21 aug 2018			Polygoon	128538,29	427627,19
gebouw3D	1642	1	11:50, 21 aug 2018			Polygoon	128470,16	427625,40
gebouw3D	1643	1	11:50, 21 aug 2018			Polygoon	128468,03	427616,28
gebouw3D	1644	1	11:50, 21 aug 2018			Polygoon	128468,95	427612,44
gebouw3D	1645	1	11:50, 21 aug 2018			Polygoon	128467,83	427606,45
gebouw3D	1646	1	11:50, 21 aug 2018			Polygoon	128468,72	427600,45
gebouw3D	1647	1	11:50, 21 aug 2018			Polygoon	128467,61	427594,47
gebouw3D	1648	1	11:50, 21 aug 2018			Polygoon	128468,50	427588,44
gebouw3D	1649	1	11:50, 21 aug 2018			Polygoon	128468,19	427571,61
gebouw3D	1650	1	11:50, 21 aug 2018			Polygoon	128468,13	427567,73
gebouw3D	1651	1	11:50, 21 aug 2018			Polygoon	128467,03	427561,76
gebouw3D	1652	1	11:50, 21 aug 2018			Polygoon	128543,71	427523,29
gebouw3D	1653	1	11:50, 21 aug 2018			Polygoon	128543,80	427528,39
gebouw3D	1654	1	11:50, 21 aug 2018			Polygoon	128543,89	427533,51
gebouw3D	1655	1	11:50, 21 aug 2018			Polygoon	128543,99	427538,60
gebouw3D	1656	1	11:50, 21 aug 2018			Polygoon	128544,17	427548,81
gebouw3D	1657	1	11:50, 21 aug 2018			Polygoon	128544,08	427543,72
gebouw3D	1658	1	11:50, 21 aug 2018			Polygoon	128513,32	427548,86
gebouw3D	1659	1	11:50, 21 aug 2018			Polygoon	128513,21	427542,81
gebouw3D	1660	1	11:50, 21 aug 2018			Polygoon	128513,09	427536,80
gebouw3D	1661	1	11:50, 21 aug 2018			Polygoon	128512,98	427530,81
gebouw3D	1662	1	11:50, 21 aug 2018			Polygoon	128512,81	427522,31
gebouw3D	1663	1	11:50, 21 aug 2018			Polygoon	128508,83	427500,23
gebouw3D	1664	1	11:50, 21 aug 2018			Polygoon	128517,80	427495,92
gebouw3D	1665	1	11:50, 21 aug 2018			Polygoon	128526,89	427499,87
gebouw3D	1666	1	11:50, 21 aug 2018			Polygoon	128536,22	427495,92
gebouw3D	1667	1	11:50, 21 aug 2018			Polygoon	128544,77	427501,41
gebouw3D	1668	1	11:50, 21 aug 2018			Polygoon	128466,81	427549,75

Model: Indirecte hinder
Franklinweg - Franklinweg
Groep: (hoofdgroep)
Lijst van Gebouwen, voor rekenmethode Industrielawaai - IL

Groep	Hoogte	Rel.H	Maaiveld	Hdef.	Vormpunten	Omtrek	Oppervlak	Min.lengte
gebouw3D	8,40	8,40	0,00	Relatief	6	31,23	55,33	1,00
gebouw3D	8,41	8,41	0,00	Relatief	6	31,28	55,78	1,00
gebouw3D	8,33	8,33	0,00	Relatief	6	31,29	55,65	1,00
gebouw3D	8,50	8,50	0,00	Relatief	6	31,45	56,56	1,00
gebouw3D	8,33	8,33	0,00	Relatief	6	31,39	56,07	1,00
gebouw3D	8,31	8,31	0,00	Relatief	6	31,33	55,99	1,00
gebouw3D	8,17	8,17	0,00	Relatief	6	31,27	55,58	1,00
gebouw3D	8,48	8,48	0,00	Relatief	6	31,90	58,51	1,00
gebouw3D	8,25	8,25	0,00	Relatief	6	31,92	58,76	1,00
gebouw3D	8,46	8,46	0,00	Relatief	6	31,20	55,51	1,00
gebouw3D	8,32	8,32	0,00	Relatief	6	31,23	55,50	1,00
gebouw3D	8,47	8,47	0,00	Relatief	6	31,22	55,64	1,00
gebouw3D	8,41	8,41	0,00	Relatief	6	31,17	55,25	1,00
gebouw3D	8,59	8,59	0,00	Relatief	6	31,21	55,61	1,00
gebouw3D	8,28	8,28	0,00	Relatief	6	31,50	56,64	1,00
gebouw3D	8,11	8,11	0,00	Relatief	4	27,72	45,03	5,11
gebouw3D	8,00	8,00	0,00	Relatief	4	27,52	44,15	5,09
gebouw3D	8,91	8,91	0,00	Relatief	4	27,56	44,34	5,11
gebouw3D	8,24	8,24	0,00	Relatief	4	27,52	44,14	5,08
gebouw3D	8,15	8,15	0,00	Relatief	6	30,20	47,52	0,21
gebouw3D	8,44	8,44	0,00	Relatief	4	27,66	44,45	5,08
gebouw3D	9,39	9,39	0,00	Relatief	4	28,15	46,58	5,31
gebouw3D	8,31	8,31	0,00	Relatief	6	31,67	57,43	1,00
gebouw3D	8,13	8,13	0,00	Relatief	6	31,20	55,48	1,00
gebouw3D	8,32	8,32	0,00	Relatief	6	31,18	55,32	1,00
gebouw3D	8,22	8,22	0,00	Relatief	4	27,62	44,44	5,10
gebouw3D	8,15	8,15	0,00	Relatief	4	27,62	44,43	5,10
gebouw3D	8,17	8,17	0,00	Relatief	4	28,37	47,69	5,45
gebouw3D	8,54	8,54	0,00	Relatief	6	31,31	56,01	1,00
gebouw3D	8,46	8,46	0,00	Relatief	6	31,20	55,41	1,00
gebouw3D	8,45	8,45	0,00	Relatief	6	31,14	55,26	1,00
gebouw3D	8,38	8,38	0,00	Relatief	6	31,23	55,55	1,00
gebouw3D	10,14	10,14	0,00	Relatief	32	43,86	61,91	0,20
gebouw3D	8,59	8,59	0,00	Relatief	5	32,60	60,60	2,29
gebouw3D	8,59	8,59	0,00	Relatief	6	33,13	61,95	0,17
gebouw3D	9,93	9,93	0,00	Relatief	32	43,81	61,74	0,21
gebouw3D	8,30	8,30	0,00	Relatief	6	31,22	55,59	1,00
gebouw3D	8,43	8,43	0,00	Relatief	7	35,86	69,37	1,00
gebouw3D	8,16	8,16	0,00	Relatief	6	35,87	69,37	1,00
gebouw3D	8,43	8,43	0,00	Relatief	6	35,90	69,59	1,00
gebouw3D	8,30	8,30	0,00	Relatief	6	35,92	69,60	1,00
gebouw3D	8,46	8,46	0,00	Relatief	15	44,55	103,31	0,21
gebouw3D	8,19	8,19	0,00	Relatief	12	39,03	81,86	0,21
gebouw3D	8,55	8,55	0,00	Relatief	6	31,02	54,46	1,00
gebouw3D	8,32	8,32	0,00	Relatief	6	31,21	55,43	1,00
gebouw3D	9,37	9,37	0,00	Relatief	4	28,20	46,82	5,35
gebouw3D	8,34	8,34	0,00	Relatief	4	27,69	44,60	5,10
gebouw3D	8,17	8,17	0,00	Relatief	4	27,73	44,78	5,12
gebouw3D	8,36	8,36	0,00	Relatief	4	27,67	44,51	5,09
gebouw3D	8,22	8,22	0,00	Relatief	4	27,67	44,51	5,09
gebouw3D	8,02	8,02	0,00	Relatief	4	27,74	44,79	5,12
gebouw3D	8,31	8,31	0,00	Relatief	6	31,28	55,77	1,00
gebouw3D	8,34	8,34	0,00	Relatief	6	31,34	56,13	1,00
gebouw3D	8,24	8,24	0,00	Relatief	6	30,99	54,56	1,00
gebouw3D	8,23	8,23	0,00	Relatief	6	31,19	55,48	1,00
gebouw3D	9,98	9,98	0,00	Relatief	32	43,95	62,35	0,21
gebouw3D	8,62	8,62	0,00	Relatief	10	40,54	79,49	0,11
gebouw3D	8,50	8,50	0,00	Relatief	6	38,29	78,46	3,11
gebouw3D	8,51	8,51	0,00	Relatief	6	38,27	78,80	3,02
gebouw3D	7,88	7,88	0,00	Relatief	7	39,89	83,25	1,68
gebouw3D	8,24	8,24	0,00	Relatief	7	40,01	83,75	1,67
gebouw3D	8,26	8,26	0,00	Relatief	6	31,40	56,22	1,00

Model: Indirecte hinder
Franklinweg - Franklinweg
Groep: (hoofdgroep)
Lijst van Gebouwen, voor rekenmethode Industrielawaai - IL

Groep	Max.lengte	Functie	Cp	Refl. 31	Refl. 63	Refl. 125	Refl. 250	Refl. 500	Refl. 1k	Refl. 2k
gebouw3D	9,64	0	dB	0,80	0,80	0,80	0,80	0,80	0,80	0,80
gebouw3D	9,64	0	dB	0,80	0,80	0,80	0,80	0,80	0,80	0,80
gebouw3D	9,64	0	dB	0,80	0,80	0,80	0,80	0,80	0,80	0,80
gebouw3D	9,64	0	dB	0,80	0,80	0,80	0,80	0,80	0,80	0,80
gebouw3D	9,63	0	dB	0,80	0,80	0,80	0,80	0,80	0,80	0,80
gebouw3D	9,63	0	dB	0,80	0,80	0,80	0,80	0,80	0,80	0,80
gebouw3D	9,64	0	dB	0,80	0,80	0,80	0,80	0,80	0,80	0,80
gebouw3D	9,64	0	dB	0,80	0,80	0,80	0,80	0,80	0,80	0,80
gebouw3D	9,63	0	dB	0,80	0,80	0,80	0,80	0,80	0,80	0,80
gebouw3D	9,61	0	dB	0,80	0,80	0,80	0,80	0,80	0,80	0,80
gebouw3D	9,61	0	dB	0,80	0,80	0,80	0,80	0,80	0,80	0,80
gebouw3D	9,60	0	dB	0,80	0,80	0,80	0,80	0,80	0,80	0,80
gebouw3D	9,60	0	dB	0,80	0,80	0,80	0,80	0,80	0,80	0,80
gebouw3D	9,59	0	dB	0,80	0,80	0,80	0,80	0,80	0,80	0,80
gebouw3D	9,59	0	dB	0,80	0,80	0,80	0,80	0,80	0,80	0,80
gebouw3D	8,66	0	dB	0,80	0,80	0,80	0,80	0,80	0,80	0,80
gebouw3D	8,66	0	dB	0,80	0,80	0,80	0,80	0,80	0,80	0,80
gebouw3D	8,67	0	dB	0,80	0,80	0,80	0,80	0,80	0,80	0,80
gebouw3D	8,67	0	dB	0,80	0,80	0,80	0,80	0,80	0,80	0,80
gebouw3D	9,65	0	dB	0,80	0,80	0,80	0,80	0,80	0,80	0,80
gebouw3D	8,75	0	dB	0,80	0,80	0,80	0,80	0,80	0,80	0,80
gebouw3D	8,75	0	dB	0,80	0,80	0,80	0,80	0,80	0,80	0,80
gebouw3D	9,60	0	dB	0,80	0,80	0,80	0,80	0,80	0,80	0,80
gebouw3D	9,60	0	dB	0,80	0,80	0,80	0,80	0,80	0,80	0,80
gebouw3D	9,59	0	dB	0,80	0,80	0,80	0,80	0,80	0,80	0,80
gebouw3D	8,71	0	dB	0,80	0,80	0,80	0,80	0,80	0,80	0,80
gebouw3D	8,71	0	dB	0,80	0,80	0,80	0,80	0,80	0,80	0,80
gebouw3D	8,71	0	dB	0,80	0,80	0,80	0,80	0,80	0,80	0,80
gebouw3D	9,59	0	dB	0,80	0,80	0,80	0,80	0,80	0,80	0,80
gebouw3D	9,59	0	dB	0,80	0,80	0,80	0,80	0,80	0,80	0,80
gebouw3D	9,59	0	dB	0,80	0,80	0,80	0,80	0,80	0,80	0,80
gebouw3D	9,59	0	dB	0,80	0,80	0,80	0,80	0,80	0,80	0,80
gebouw3D	8,60	0	dB	0,80	0,80	0,80	0,80	0,80	0,80	0,80
gebouw3D	8,99	0	dB	0,80	0,80	0,80	0,80	0,80	0,80	0,80
gebouw3D	10,94	0	dB	0,80	0,80	0,80	0,80	0,80	0,80	0,80
gebouw3D	8,58	0	dB	0,80	0,80	0,80	0,80	0,80	0,80	0,80
gebouw3D	9,58	0	dB	0,80	0,80	0,80	0,80	0,80	0,80	0,80
gebouw3D	10,94	0	dB	0,80	0,80	0,80	0,80	0,80	0,80	0,80
gebouw3D	11,95	0	dB	0,80	0,80	0,80	0,80	0,80	0,80	0,80
gebouw3D	11,95	0	dB	0,80	0,80	0,80	0,80	0,80	0,80	0,80
gebouw3D	11,96	0	dB	0,80	0,80	0,80	0,80	0,80	0,80	0,80
gebouw3D	11,96	0	dB	0,80	0,80	0,80	0,80	0,80	0,80	0,80
gebouw3D	9,62	0	dB	0,80	0,80	0,80	0,80	0,80	0,80	0,80
gebouw3D	9,62	0	dB	0,80	0,80	0,80	0,80	0,80	0,80	0,80
gebouw3D	9,63	0	dB	0,80	0,80	0,80	0,80	0,80	0,80	0,80
gebouw3D	8,74	0	dB	0,80	0,80	0,80	0,80	0,80	0,80	0,80
gebouw3D	8,75	0	dB	0,80	0,80	0,80	0,80	0,80	0,80	0,80
gebouw3D	8,75	0	dB	0,80	0,80	0,80	0,80	0,80	0,80	0,80
gebouw3D	8,75	0	dB	0,80	0,80	0,80	0,80	0,80	0,80	0,80
gebouw3D	8,75	0	dB	0,80	0,80	0,80	0,80	0,80	0,80	0,80
gebouw3D	8,75	0	dB	0,80	0,80	0,80	0,80	0,80	0,80	0,80
gebouw3D	9,59	0	dB	0,80	0,80	0,80	0,80	0,80	0,80	0,80
gebouw3D	9,59	0	dB	0,80	0,80	0,80	0,80	0,80	0,80	0,80
gebouw3D	9,58	0	dB	0,80	0,80	0,80	0,80	0,80	0,80	0,80
gebouw3D	9,58	0	dB	0,80	0,80	0,80	0,80	0,80	0,80	0,80
gebouw3D	8,57	0	dB	0,80	0,80	0,80	0,80	0,80	0,80	0,80
gebouw3D	10,10	0	dB	0,80	0,80	0,80	0,80	0,80	0,80	0,80
gebouw3D	10,10	0	dB	0,80	0,80	0,80	0,80	0,80	0,80	0,80
gebouw3D	10,12	0	dB	0,80	0,80	0,80	0,80	0,80	0,80	0,80
gebouw3D	10,12	0	dB	0,80	0,80	0,80	0,80	0,80	0,80	0,80
gebouw3D	10,12	0	dB	0,80	0,80	0,80	0,80	0,80	0,80	0,80
gebouw3D	9,61	0	dB	0,80	0,80	0,80	0,80	0,80	0,80	0,80

Model: Indirecte hinder
Franklinweg - Franklinweg
Groep: (hoofdgroep)
Lijst van Gebouwen, voor rekenmethode Industrielawaai - IL

Groep	Refl. 4k	Refl. 8k
gebouw3D	0,80	0,80
gebouw3D	0,80	0,80
gebouw3D	0,80	0,80
gebouw3D	0,80	0,80
gebouw3D	0,80	0,80
gebouw3D	0,80	0,80
gebouw3D	0,80	0,80
gebouw3D	0,80	0,80
gebouw3D	0,80	0,80
gebouw3D	0,80	0,80
gebouw3D	0,80	0,80
gebouw3D	0,80	0,80
gebouw3D	0,80	0,80
gebouw3D	0,80	0,80
gebouw3D	0,80	0,80
gebouw3D	0,80	0,80
gebouw3D	0,80	0,80
gebouw3D	0,80	0,80
gebouw3D	0,80	0,80
gebouw3D	0,80	0,80
gebouw3D	0,80	0,80
gebouw3D	0,80	0,80
gebouw3D	0,80	0,80
gebouw3D	0,80	0,80
gebouw3D	0,80	0,80
gebouw3D	0,80	0,80
gebouw3D	0,80	0,80
gebouw3D	0,80	0,80
gebouw3D	0,80	0,80
gebouw3D	0,80	0,80
gebouw3D	0,80	0,80
gebouw3D	0,80	0,80
gebouw3D	0,80	0,80
gebouw3D	0,80	0,80
gebouw3D	0,80	0,80
gebouw3D	0,80	0,80
gebouw3D	0,80	0,80
gebouw3D	0,80	0,80
gebouw3D	0,80	0,80
gebouw3D	0,80	0,80
gebouw3D	0,80	0,80
gebouw3D	0,80	0,80
gebouw3D	0,80	0,80
gebouw3D	0,80	0,80
gebouw3D	0,80	0,80
gebouw3D	0,80	0,80
gebouw3D	0,80	0,80
gebouw3D	0,80	0,80
gebouw3D	0,80	0,80
gebouw3D	0,80	0,80
gebouw3D	0,80	0,80
gebouw3D	0,80	0,80
gebouw3D	0,80	0,80
gebouw3D	0,80	0,80

Model: Indirecte hinder
Franklinweg - Franklinweg
Groep: (hoofdgroep)
Lijst van Gebouwen, voor rekenmethode Industrielawaai - IL

Groep	ItemID	Grp.ID	Datum	Naam	Omschr.	Vorm	X-1	Y-1
gebouw3D	1669	1	11:50, 21 aug 2018			Polygoon	128467,69	427543,64
gebouw3D	1670	1	11:50, 21 aug 2018			Polygoon	128466,58	427537,73
gebouw3D	1671	1	11:50, 21 aug 2018			Polygoon	128467,46	427531,62
gebouw3D	1672	1	11:50, 21 aug 2018			Polygoon	128467,29	427523,35
gebouw3D	1673	1	11:50, 21 aug 2018			Polygoon	128461,11	427501,07
gebouw3D	1689	1	11:50, 21 aug 2018			Polygoon	128604,55	427535,25
gebouw3D	1690	1	11:50, 21 aug 2018			Polygoon	128604,55	427541,29
gebouw3D	1691	1	11:50, 21 aug 2018			Polygoon	128606,73	427547,60
gebouw3D	1698	1	11:50, 21 aug 2018			Polygoon	128570,66	427538,17
gebouw3D	1699	1	11:50, 21 aug 2018			Polygoon	128570,57	427533,07
gebouw3D	1700	1	11:50, 21 aug 2018			Polygoon	128570,47	427527,98
gebouw3D	1701	1	11:50, 21 aug 2018			Polygoon	128570,37	427522,87
gebouw3D	1702	1	11:50, 21 aug 2018			Polygoon	128571,15	427563,86
gebouw3D	1703	1	11:50, 21 aug 2018			Polygoon	128571,05	427558,58
gebouw3D	1704	1	11:50, 21 aug 2018			Polygoon	128602,80	427559,93
gebouw3D	1705	1	11:50, 21 aug 2018			Polygoon	128601,38	427566,04
gebouw3D	1706	1	11:50, 21 aug 2018			Polygoon	128599,47	427572,03
gebouw3D	1707	1	11:50, 21 aug 2018			Polygoon	128599,47	427572,03
gebouw3D	1708	1	11:50, 21 aug 2018			Polygoon	128594,46	427583,55
gebouw3D	1709	1	11:50, 21 aug 2018			Polygoon	128594,46	427583,55
gebouw3D	1710	1	11:50, 21 aug 2018			Polygoon	128591,32	427588,98
gebouw3D	1711	1	11:50, 21 aug 2018			Polygoon	128566,68	427614,08
gebouw3D	1712	1	11:50, 21 aug 2018			Polygoon	128566,68	427614,08
gebouw3D	1713	1	11:50, 21 aug 2018			Polygoon	128561,76	427617,06
gebouw3D	1714	1	11:50, 21 aug 2018			Polygoon	128589,07	427621,82
gebouw3D	1715	1	11:50, 21 aug 2018			Polygoon	128601,19	427620,68
gebouw3D	1716	1	11:50, 21 aug 2018			Polygoon	128603,67	427626,14
gebouw3D	1717	1	11:50, 21 aug 2018			Polygoon	128605,44	427631,88
gebouw3D	1718	1	11:50, 21 aug 2018			Polygoon	128606,50	427637,77
gebouw3D	1719	1	11:50, 21 aug 2018			Polygoon	128606,86	427643,76
gebouw3D	1720	1	11:50, 21 aug 2018			Polygoon	128606,48	427649,71
gebouw3D	1721	1	11:50, 21 aug 2018			Polygoon	128570,86	427548,37
gebouw3D	1722	1	11:50, 21 aug 2018			Polygoon	128570,76	427543,25
gebouw3D	1723	1	11:50, 21 aug 2018			Polygoon	128603,48	427661,40
gebouw3D	1724	1	11:50, 21 aug 2018			Polygoon	128603,48	427661,40
gebouw3D	1725	1	11:50, 21 aug 2018			Polygoon	128597,78	427671,94
gebouw3D	1726	1	11:50, 21 aug 2018			Polygoon	128597,78	427671,94
gebouw3D	1727	1	11:50, 21 aug 2018			Polygoon	128594,00	427676,64
gebouw3D	1728	1	11:50, 21 aug 2018			Polygoon	128555,42	427682,34
gebouw3D	1729	1	11:50, 21 aug 2018			Polygoon	128564,54	427685,50
gebouw3D	1730	1	11:50, 21 aug 2018			Polygoon	128559,56	427727,73
gebouw3D	1731	1	11:50, 21 aug 2018			Polygoon	128558,76	427732,78
gebouw3D	1732	1	11:50, 21 aug 2018			Polygoon	128582,41	427702,05
gebouw3D	1733	1	11:50, 21 aug 2018			Polygoon	128584,78	427707,90
gebouw3D	1734	1	11:50, 21 aug 2018			Polygoon	128586,71	427713,86
gebouw3D	1735	1	11:50, 21 aug 2018			Polygoon	128588,23	427719,96
gebouw3D	1736	1	11:50, 21 aug 2018			Polygoon	128589,25	427726,16
gebouw3D	1737	1	11:50, 21 aug 2018			Polygoon	128589,92	427732,40
gebouw3D	1738	1	11:50, 21 aug 2018			Polygoon	128590,07	427738,69
gebouw3D	1739	1	11:50, 21 aug 2018			Polygoon	128589,80	427744,97
gebouw3D	1740	1	11:50, 21 aug 2018			Polygoon	128587,21	427763,39
gebouw3D	1741	1	11:50, 21 aug 2018			Polygoon	128576,44	427785,08
gebouw3D	1742	1	11:50, 21 aug 2018			Polygoon	128576,44	427785,08
gebouw3D	1743	1	11:50, 21 aug 2018			Polygoon	128569,02	427783,92
gebouw3D	1744	1	11:50, 21 aug 2018			Polygoon	128561,62	427782,75
gebouw3D	1745	1	11:50, 21 aug 2018			Polygoon	128562,47	427504,83
gebouw3D	1746	1	11:50, 21 aug 2018			Polygoon	128572,70	427502,22
gebouw3D	1747	1	11:50, 21 aug 2018			Polygoon	128582,33	427506,56
gebouw3D	1748	1	11:50, 21 aug 2018			Polygoon	128591,28	427502,27
gebouw3D	1749	1	11:50, 21 aug 2018			Polygoon	128600,39	427506,23
gebouw3D	1750	1	11:50, 21 aug 2018			Polygoon	128609,39	427501,73
gebouw3D	1751	1	11:50, 21 aug 2018			Polygoon	128604,34	427523,24

Model: Indirecte hinder
Franklinweg - Franklinweg
Groep: (hoofdgroep)
Lijst van Gebouwen, voor rekenmethode Industrielawaai - IL

Groep	Hoogte	Rel.H	Maaiveld	Hdef.	Vormpunten	Omtrek	Oppervlak	Min.lengte
gebouw3D	8,37	8,37	0,00	Relatief	6	31,14	55,18	1,00
gebouw3D	8,23	8,23	0,00	Relatief	6	31,30	55,90	1,00
gebouw3D	8,27	8,27	0,00	Relatief	6	31,09	55,02	1,00
gebouw3D	9,84	9,84	0,00	Relatief	32	43,98	62,46	0,21
gebouw3D	8,54	8,54	0,00	Relatief	7	40,08	84,63	1,48
gebouw3D	8,22	8,22	0,00	Relatief	5	32,65	60,87	2,18
gebouw3D	8,34	8,34	0,00	Relatief	6	32,77	61,60	0,24
gebouw3D	8,39	8,39	0,00	Relatief	6	32,52	60,08	0,25
gebouw3D	8,30	8,30	0,00	Relatief	4	27,72	44,72	5,11
gebouw3D	8,37	8,37	0,00	Relatief	4	27,68	44,54	5,09
gebouw3D	7,70	7,70	0,00	Relatief	4	27,72	44,71	5,11
gebouw3D	9,36	9,36	0,00	Relatief	7	33,15	60,22	0,08
gebouw3D	9,21	9,21	0,00	Relatief	4	28,13	46,48	5,28
gebouw3D	8,09	8,09	0,00	Relatief	4	27,65	44,39	5,05
gebouw3D	8,38	8,38	0,00	Relatief	6	32,67	61,09	0,27
gebouw3D	8,38	8,38	0,00	Relatief	6	32,41	59,80	0,17
gebouw3D	8,31	8,31	0,00	Relatief	6	32,59	60,46	0,20
gebouw3D	8,40	8,40	0,00	Relatief	6	32,44	60,15	0,20
gebouw3D	8,23	8,23	0,00	Relatief	6	32,63	60,81	0,29
gebouw3D	8,52	8,52	0,00	Relatief	5	32,26	59,19	2,34
gebouw3D	8,28	8,28	0,00	Relatief	10	39,89	78,21	0,06
gebouw3D	8,80	8,80	0,00	Relatief	7	38,27	88,04	0,08
gebouw3D	8,54	8,54	0,00	Relatief	5	32,65	57,24	2,59
gebouw3D	8,49	8,49	0,00	Relatief	7	33,10	63,27	0,03
gebouw3D	12,01	12,01	0,00	Relatief	8	36,17	59,21	0,30
gebouw3D	11,66	11,66	0,00	Relatief	5	32,58	58,21	0,14
gebouw3D	11,90	11,90	0,00	Relatief	5	32,74	59,09	0,14
gebouw3D	11,79	11,79	0,00	Relatief	4	32,43	57,41	4,49
gebouw3D	11,81	11,81	0,00	Relatief	5	32,57	58,16	0,15
gebouw3D	11,79	11,79	0,00	Relatief	5	32,75	59,14	0,16
gebouw3D	12,22	12,22	0,00	Relatief	5	32,50	57,71	0,07
gebouw3D	8,16	8,16	0,00	Relatief	4	27,88	45,39	5,12
gebouw3D	8,27	8,27	0,00	Relatief	4	27,54	43,91	4,95
gebouw3D	11,43	11,43	0,00	Relatief	6	32,65	58,52	0,10
gebouw3D	11,65	11,65	0,00	Relatief	6	32,64	58,54	0,10
gebouw3D	11,87	11,87	0,00	Relatief	6	32,64	58,52	0,08
gebouw3D	11,95	11,95	0,00	Relatief	6	32,67	58,76	0,05
gebouw3D	11,87	11,87	0,00	Relatief	8	36,62	61,05	0,34
gebouw3D	8,37	8,37	0,00	Relatief	10	37,49	61,38	0,05
gebouw3D	8,61	8,61	0,00	Relatief	11	46,85	116,91	0,20
gebouw3D	9,70	9,70	0,00	Relatief	6	29,81	45,77	0,22
gebouw3D	8,45	8,45	0,00	Relatief	4	27,52	44,20	5,11
gebouw3D	8,41	8,41	0,00	Relatief	18	47,56	112,50	0,10
gebouw3D	8,39	8,39	0,00	Relatief	8	32,94	61,19	0,12
gebouw3D	8,46	8,46	0,00	Relatief	7	32,73	59,92	0,20
gebouw3D	8,70	8,70	0,00	Relatief	8	32,87	60,54	0,14
gebouw3D	8,51	8,51	0,00	Relatief	8	32,83	60,31	0,15
gebouw3D	8,58	8,58	0,00	Relatief	8	32,84	60,52	0,14
gebouw3D	8,57	8,57	0,00	Relatief	8	32,86	60,66	0,16
gebouw3D	8,24	8,24	0,00	Relatief	8	32,82	60,35	0,14
gebouw3D	8,64	8,64	0,00	Relatief	7	33,40	63,51	0,20
gebouw3D	8,66	8,66	0,00	Relatief	7	36,73	78,13	1,00
gebouw3D	8,46	8,46	0,00	Relatief	7	36,21	75,65	1,00
gebouw3D	8,29	8,29	0,00	Relatief	7	36,21	75,64	1,00
gebouw3D	8,55	8,55	0,00	Relatief	7	36,19	75,55	1,00
gebouw3D	8,62	8,62	0,00	Relatief	6	38,29	78,82	3,04
gebouw3D	8,45	8,45	0,00	Relatief	7	38,53	79,40	1,68
gebouw3D	8,74	8,74	0,00	Relatief	7	38,48	79,10	1,65
gebouw3D	8,17	8,17	0,00	Relatief	6	38,28	78,74	3,06
gebouw3D	8,38	8,38	0,00	Relatief	6	38,28	78,57	3,06
gebouw3D	8,31	8,31	0,00	Relatief	10	40,56	79,80	0,11
gebouw3D	8,71	8,71	0,00	Relatief	5	32,97	62,70	2,16

Model: Indirecte hinder
Franklinweg - Franklinweg
Groep: (hoofdgroep)
Lijst van Gebouwen, voor rekenmethode Industrielawaai - IL

Groep	Max.lengte	Functie	Cp	Refl. 31	Refl. 63	Refl. 125	Refl. 250	Refl. 500	Refl. 1k	Refl. 2k
gebouw3D	9,61	0	dB	0,80	0,80	0,80	0,80	0,80	0,80	0,80
gebouw3D	9,59	0	dB	0,80	0,80	0,80	0,80	0,80	0,80	0,80
gebouw3D	9,59	0	dB	0,80	0,80	0,80	0,80	0,80	0,80	0,80
gebouw3D	8,58	0	dB	0,80	0,80	0,80	0,80	0,80	0,80	0,80
gebouw3D	10,12	0	dB	0,80	0,80	0,80	0,80	0,80	0,80	0,80
gebouw3D	9,06	0	dB	0,80	0,80	0,80	0,80	0,80	0,80	0,80
gebouw3D	9,04	0	dB	0,80	0,80	0,80	0,80	0,80	0,80	0,80
gebouw3D	8,93	0	dB	0,80	0,80	0,80	0,80	0,80	0,80	0,80
gebouw3D	8,75	0	dB	0,80	0,80	0,80	0,80	0,80	0,80	0,80
gebouw3D	8,75	0	dB	0,80	0,80	0,80	0,80	0,80	0,80	0,80
gebouw3D	8,75	0	dB	0,80	0,80	0,80	0,80	0,80	0,80	0,80
gebouw3D	8,75	0	dB	0,80	0,80	0,80	0,80	0,80	0,80	0,80
gebouw3D	8,76	0	dB	0,80	0,80	0,80	0,80	0,80	0,80	0,80
gebouw3D	8,76	0	dB	0,80	0,80	0,80	0,80	0,80	0,80	0,80
gebouw3D	8,96	0	dB	0,80	0,80	0,80	0,80	0,80	0,80	0,80
gebouw3D	8,92	0	dB	0,80	0,80	0,80	0,80	0,80	0,80	0,80
gebouw3D	8,92	0	dB	0,80	0,80	0,80	0,80	0,80	0,80	0,80
gebouw3D	8,91	0	dB	0,80	0,80	0,80	0,80	0,80	0,80	0,80
gebouw3D	8,93	0	dB	0,80	0,80	0,80	0,80	0,80	0,80	0,80
gebouw3D	8,93	0	dB	0,80	0,80	0,80	0,80	0,80	0,80	0,80
gebouw3D	10,12	0	dB	0,80	0,80	0,80	0,80	0,80	0,80	0,80
gebouw3D	10,31	0	dB	0,80	0,80	0,80	0,80	0,80	0,80	0,80
gebouw3D	8,94	0	dB	0,80	0,80	0,80	0,80	0,80	0,80	0,80
gebouw3D	8,92	0	dB	0,80	0,80	0,80	0,80	0,80	0,80	0,80
gebouw3D	12,72	0	dB	0,80	0,80	0,80	0,80	0,80	0,80	0,80
gebouw3D	10,97	0	dB	0,80	0,80	0,80	0,80	0,80	0,80	0,80
gebouw3D	10,97	0	dB	0,80	0,80	0,80	0,80	0,80	0,80	0,80
gebouw3D	10,97	0	dB	0,80	0,80	0,80	0,80	0,80	0,80	0,80
gebouw3D	10,97	0	dB	0,80	0,80	0,80	0,80	0,80	0,80	0,80
gebouw3D	10,98	0	dB	0,80	0,80	0,80	0,80	0,80	0,80	0,80
gebouw3D	10,99	0	dB	0,80	0,80	0,80	0,80	0,80	0,80	0,80
gebouw3D	8,75	0	dB	0,80	0,80	0,80	0,80	0,80	0,80	0,80
gebouw3D	8,75	0	dB	0,80	0,80	0,80	0,80	0,80	0,80	0,80
gebouw3D	11,00	0	dB	0,80	0,80	0,80	0,80	0,80	0,80	0,80
gebouw3D	10,99	0	dB	0,80	0,80	0,80	0,80	0,80	0,80	0,80
gebouw3D	10,99	0	dB	0,80	0,80	0,80	0,80	0,80	0,80	0,80
gebouw3D	10,98	0	dB	0,80	0,80	0,80	0,80	0,80	0,80	0,80
gebouw3D	12,78	0	dB	0,80	0,80	0,80	0,80	0,80	0,80	0,80
gebouw3D	11,26	0	dB	0,80	0,80	0,80	0,80	0,80	0,80	0,80
gebouw3D	11,26	0	dB	0,80	0,80	0,80	0,80	0,80	0,80	0,80
gebouw3D	9,64	0	dB	0,80	0,80	0,80	0,80	0,80	0,80	0,80
gebouw3D	8,66	0	dB	0,80	0,80	0,80	0,80	0,80	0,80	0,80
gebouw3D	10,11	0	dB	0,80	0,80	0,80	0,80	0,80	0,80	0,80
gebouw3D	8,95	0	dB	0,80	0,80	0,80	0,80	0,80	0,80	0,80
gebouw3D	8,94	0	dB	0,80	0,80	0,80	0,80	0,80	0,80	0,80
gebouw3D	8,95	0	dB	0,80	0,80	0,80	0,80	0,80	0,80	0,80
gebouw3D	8,95	0	dB	0,80	0,80	0,80	0,80	0,80	0,80	0,80
gebouw3D	8,95	0	dB	0,80	0,80	0,80	0,80	0,80	0,80	0,80
gebouw3D	8,95	0	dB	0,80	0,80	0,80	0,80	0,80	0,80	0,80
gebouw3D	8,93	0	dB	0,80	0,80	0,80	0,80	0,80	0,80	0,80
gebouw3D	9,08	0	dB	0,80	0,80	0,80	0,80	0,80	0,80	0,80
gebouw3D	9,60	0	dB	0,80	0,80	0,80	0,80	0,80	0,80	0,80
gebouw3D	9,60	0	dB	0,80	0,80	0,80	0,80	0,80	0,80	0,80
gebouw3D	9,60	0	dB	0,80	0,80	0,80	0,80	0,80	0,80	0,80
gebouw3D	9,60	0	dB	0,80	0,80	0,80	0,80	0,80	0,80	0,80
gebouw3D	10,11	0	dB	0,80	0,80	0,80	0,80	0,80	0,80	0,80
gebouw3D	10,11	0	dB	0,80	0,80	0,80	0,80	0,80	0,80	0,80
gebouw3D	10,10	0	dB	0,80	0,80	0,80	0,80	0,80	0,80	0,80
gebouw3D	10,10	0	dB	0,80	0,80	0,80	0,80	0,80	0,80	0,80
gebouw3D	10,12	0	dB	0,80	0,80	0,80	0,80	0,80	0,80	0,80
gebouw3D	10,12	0	dB	0,80	0,80	0,80	0,80	0,80	0,80	0,80
gebouw3D	9,07	0	dB	0,80	0,80	0,80	0,80	0,80	0,80	0,80

Model: Indirecte hinder
Franklinweg - Franklinweg
Groep: (hoofdgroep)
Lijst van Gebouwen, voor rekenmethode Industrielawaai - IL

Groep	Refl. 4k	Refl. 8k
gebouw3D	0,80	0,80
gebouw3D	0,80	0,80
gebouw3D	0,80	0,80
gebouw3D	0,80	0,80
gebouw3D	0,80	0,80
gebouw3D	0,80	0,80
gebouw3D	0,80	0,80
gebouw3D	0,80	0,80
gebouw3D	0,80	0,80
gebouw3D	0,80	0,80
gebouw3D	0,80	0,80
gebouw3D	0,80	0,80
gebouw3D	0,80	0,80
gebouw3D	0,80	0,80
gebouw3D	0,80	0,80
gebouw3D	0,80	0,80
gebouw3D	0,80	0,80
gebouw3D	0,80	0,80
gebouw3D	0,80	0,80
gebouw3D	0,80	0,80
gebouw3D	0,80	0,80
gebouw3D	0,80	0,80
gebouw3D	0,80	0,80
gebouw3D	0,80	0,80
gebouw3D	0,80	0,80
gebouw3D	0,80	0,80
gebouw3D	0,80	0,80
gebouw3D	0,80	0,80
gebouw3D	0,80	0,80
gebouw3D	0,80	0,80
gebouw3D	0,80	0,80
gebouw3D	0,80	0,80
gebouw3D	0,80	0,80
gebouw3D	0,80	0,80
gebouw3D	0,80	0,80
gebouw3D	0,80	0,80
gebouw3D	0,80	0,80
gebouw3D	0,80	0,80
gebouw3D	0,80	0,80
gebouw3D	0,80	0,80
gebouw3D	0,80	0,80
gebouw3D	0,80	0,80
gebouw3D	0,80	0,80
gebouw3D	0,80	0,80
gebouw3D	0,80	0,80
gebouw3D	0,80	0,80
gebouw3D	0,80	0,80
gebouw3D	0,80	0,80
gebouw3D	0,80	0,80
gebouw3D	0,80	0,80
gebouw3D	0,80	0,80
gebouw3D	0,80	0,80
gebouw3D	0,80	0,80
gebouw3D	0,80	0,80

Model: Indirecte hinder
Franklinweg - Franklinweg
Groep: (hoofdgroep)
Lijst van Gebouwen, voor rekenmethode Industrielawaai - IL

Groep	ItemID	Grp.ID	Datum	Naam	Omschr.	Vorm	X-1	Y-1
gebouw3D	1752	1	11:50, 21 aug 2018			Polygoon	128604,45	427529,24
gebouw3D	1758	1	11:50, 21 aug 2018			Polygoon	128928,83	427751,22
gebouw3D	1766	1	11:50, 21 aug 2018			Polygoon	128451,12	427618,80
gebouw3D	1767	1	11:50, 21 aug 2018			Polygoon	128448,05	427625,06
gebouw3D	1768	1	11:50, 21 aug 2018			Polygoon	128448,95	427651,94
gebouw3D	1769	1	11:50, 21 aug 2018			Polygoon	128452,32	427746,48
gebouw3D	1770	1	11:50, 21 aug 2018			Polygoon	128496,34	427753,38
gebouw3D	1771	1	11:50, 21 aug 2018			Polygoon	128491,96	427752,69
gebouw3D	1772	1	11:50, 21 aug 2018			Polygoon	128548,16	427602,30
gebouw3D	1773	1	11:50, 21 aug 2018			Polygoon	128567,78	427751,59
gebouw3D	1774	1	11:50, 21 aug 2018			Polygoon	128554,21	427762,50
gebouw3D	1775	1	11:50, 21 aug 2018			Polygoon	128549,82	427761,82
gebouw3D	1776	1	11:50, 21 aug 2018			Polygoon	128505,05	427750,40
gebouw3D	1777	1	11:50, 21 aug 2018			Polygoon	128511,97	427751,49
gebouw3D	1778	1	11:50, 21 aug 2018			Polygoon	128566,11	427752,24
gebouw3D	1779	1	11:50, 21 aug 2018			Polygoon	128506,77	427755,03
gebouw3D	1780	1	11:50, 21 aug 2018			Polygoon	128506,77	427755,03
gebouw3D	1781	1	11:50, 21 aug 2018			Polygoon	128521,61	427757,41
gebouw3D	1782	1	11:50, 21 aug 2018			Polygoon	128521,61	427757,41
gebouw3D	1783	1	11:50, 21 aug 2018			Polygoon	128516,78	427721,00
gebouw3D	1784	1	11:50, 21 aug 2018			Polygoon	128513,73	427722,81
gebouw3D	1785	1	11:50, 21 aug 2018			Polygoon	128513,44	427715,02
gebouw3D	1786	1	11:50, 21 aug 2018			Polygoon	128512,93	427718,27
gebouw3D	1787	1	11:50, 21 aug 2018			Polygoon	128511,55	427726,89
gebouw3D	1788	1	11:50, 21 aug 2018			Polygoon	128515,19	427731,08
gebouw3D	1789	1	11:50, 21 aug 2018			Polygoon	128512,14	427732,89
gebouw3D	1790	1	11:50, 21 aug 2018			Polygoon	128511,04	427730,14
gebouw3D	1791	1	11:50, 21 aug 2018			Polygoon	128509,66	427738,78
gebouw3D	1792	1	11:50, 21 aug 2018			Polygoon	128513,61	427741,07
gebouw3D	1793	1	11:50, 21 aug 2018			Polygoon	128510,55	427742,98
gebouw3D	1794	1	11:50, 21 aug 2018			Polygoon	128509,15	427742,02
gebouw3D	1795	1	11:50, 21 aug 2018			Polygoon	128517,10	427699,72
gebouw3D	1796	1	11:50, 21 aug 2018			Polygoon	128515,27	427702,78
gebouw3D	1797	1	11:50, 21 aug 2018			Polygoon	128521,98	427699,90
gebouw3D	1798	1	11:50, 21 aug 2018			Polygoon	128518,11	427701,06
gebouw3D	1799	1	11:50, 21 aug 2018			Polygoon	128527,44	427690,82
gebouw3D	1800	1	11:50, 21 aug 2018			Polygoon	128523,56	427691,97
gebouw3D	1801	1	11:50, 21 aug 2018			Polygoon	128523,73	427688,68
gebouw3D	1802	1	11:50, 21 aug 2018			Polygoon	128521,92	427691,69
gebouw3D	1803	1	11:50, 21 aug 2018			Polygoon	128547,98	427688,03
gebouw3D	1804	1	11:50, 21 aug 2018			Polygoon	128547,65	427683,65
gebouw3D	1805	1	11:50, 21 aug 2018			Polygoon	128540,77	427681,18
gebouw3D	1806	1	11:50, 21 aug 2018			Polygoon	128537,99	427679,21
gebouw3D	1807	1	11:50, 21 aug 2018			Polygoon	128535,62	427682,60
gebouw3D	1808	1	11:50, 21 aug 2018			Polygoon	128531,84	427683,49
gebouw3D	1809	1	11:50, 21 aug 2018			Polygoon	128530,57	427682,60
gebouw3D	1810	1	11:50, 21 aug 2018			Polygoon	128525,92	427682,93
gebouw3D	1811	1	11:50, 21 aug 2018			Polygoon	128521,66	427678,89
gebouw3D	1812	1	11:50, 21 aug 2018			Polygoon	128522,19	427675,59
gebouw3D	1813	1	11:50, 21 aug 2018			Polygoon	128523,56	427667,02
gebouw3D	1814	1	11:50, 21 aug 2018			Polygoon	128524,09	427663,74
gebouw3D	1815	1	11:50, 21 aug 2018			Polygoon	128525,01	427657,90
gebouw3D	1816	1	11:50, 21 aug 2018			Polygoon	128527,34	427631,00
gebouw3D	1817	1	11:50, 21 aug 2018			Polygoon	128527,20	427622,00
gebouw3D	1818	1	11:50, 21 aug 2018			Polygoon	128527,15	427618,93
gebouw3D	1819	1	11:50, 21 aug 2018			Polygoon	128535,84	427601,46
gebouw3D	1820	1	11:50, 21 aug 2018			Polygoon	128532,65	427602,80
gebouw3D	1821	1	11:50, 21 aug 2018			Polygoon	128525,84	427519,03
gebouw3D	1822	1	11:50, 21 aug 2018			Polygoon	128524,36	427522,58
gebouw3D	1845	1	11:50, 21 aug 2018			Polygoon	128583,52	427564,74
gebouw3D	1846	1	11:50, 21 aug 2018			Polygoon	128584,55	427561,57
gebouw3D	1847	1	11:50, 21 aug 2018			Polygoon	128580,99	427558,86

Model: Indirecte hinder
Franklinweg - Franklinweg
Groep: (hoofdgroep)
Lijst van Gebouwen, voor rekenmethode Industrielawaai - IL

Groep	Hoogte	Rel.H	Maaiveld	Hdef.	Vormpunten	Omtrek	Oppervlak	Min.lengte
gebouw3D	8,14	8,14	0,00	Relatief	5	32,67	60,96	2,16
gebouw3D	6,86	6,86	0,00	Relatief	7	47,93	122,36	0,77
gebouw3D	2,83	2,83	0,00	Relatief	4	12,00	8,96	2,80
gebouw3D	2,90	2,90	0,00	Relatief	4	18,81	19,85	3,20
gebouw3D	2,91	2,91	0,00	Relatief	4	18,28	19,00	3,20
gebouw3D	3,30	3,30	0,00	Relatief	4	14,11	11,80	2,73
gebouw3D	2,51	2,51	0,00	Relatief	4	14,33	12,11	2,73
gebouw3D	2,56	2,56	0,00	Relatief	4	13,93	11,55	2,73
gebouw3D	2,49	2,49	0,00	Relatief	4	12,39	9,47	2,74
gebouw3D	2,62	2,62	0,00	Relatief	4	12,58	9,72	2,73
gebouw3D	2,56	2,56	0,00	Relatief	4	14,36	12,14	2,73
gebouw3D	2,88	2,88	0,00	Relatief	4	13,95	11,58	2,73
gebouw3D	2,60	2,60	0,00	Relatief	4	12,10	9,06	2,73
gebouw3D	2,62	2,62	0,00	Relatief	4	11,00	7,56	2,73
gebouw3D	2,57	2,57	0,00	Relatief	4	10,96	7,51	2,73
gebouw3D	2,57	2,57	0,00	Relatief	4	13,99	11,65	2,73
gebouw3D	2,61	2,61	0,00	Relatief	4	14,27	12,02	2,73
gebouw3D	2,56	2,56	0,00	Relatief	4	14,01	11,71	2,73
gebouw3D	2,62	2,62	0,00	Relatief	4	14,36	12,26	2,78
gebouw3D	2,66	2,66	0,00	Relatief	4	11,92	8,81	2,73
gebouw3D	2,67	2,67	0,00	Relatief	4	9,99	6,18	2,26
gebouw3D	2,63	2,63	0,00	Relatief	4	11,83	8,70	2,73
gebouw3D	2,63	2,63	0,00	Relatief	4	12,05	8,99	2,73
gebouw3D	2,64	2,64	0,00	Relatief	4	11,83	8,69	2,73
gebouw3D	2,57	2,57	0,00	Relatief	4	11,92	8,82	2,73
gebouw3D	2,58	2,58	0,00	Relatief	4	9,98	6,17	2,25
gebouw3D	2,48	2,48	0,00	Relatief	4	12,05	9,00	2,73
gebouw3D	2,58	2,58	0,00	Relatief	4	11,87	8,76	2,73
gebouw3D	2,54	2,54	0,00	Relatief	4	11,83	8,70	2,73
gebouw3D	2,55	2,55	0,00	Relatief	4	10,09	6,32	2,27
gebouw3D	2,59	2,59	0,00	Relatief	4	12,00	8,93	2,73
gebouw3D	2,62	2,62	0,00	Relatief	4	11,40	8,10	2,73
gebouw3D	2,70	2,70	0,00	Relatief	4	12,53	9,65	2,73
gebouw3D	2,68	2,68	0,00	Relatief	4	10,46	6,83	2,50
gebouw3D	2,56	2,56	0,00	Relatief	4	11,43	8,15	2,73
gebouw3D	2,59	2,59	0,00	Relatief	4	10,49	6,86	2,51
gebouw3D	2,62	2,62	0,00	Relatief	4	11,44	8,16	2,73
gebouw3D	2,61	2,61	0,00	Relatief	4	11,42	8,13	2,73
gebouw3D	2,66	2,66	0,00	Relatief	4	12,48	9,59	2,73
gebouw3D	2,66	2,66	0,00	Relatief	4	12,33	9,38	2,73
gebouw3D	2,60	2,60	0,00	Relatief	4	12,41	9,49	2,73
gebouw3D	2,58	2,58	0,00	Relatief	4	12,42	9,50	2,73
gebouw3D	2,55	2,55	0,00	Relatief	4	12,34	9,39	2,73
gebouw3D	2,52	2,52	0,00	Relatief	4	10,96	7,51	2,73
gebouw3D	2,60	2,60	0,00	Relatief	4	10,96	7,51	2,73
gebouw3D	2,61	2,61	0,00	Relatief	4	13,05	10,36	2,73
gebouw3D	2,58	2,58	0,00	Relatief	4	11,73	8,55	2,73
gebouw3D	2,66	2,66	0,00	Relatief	4	12,16	9,15	2,73
gebouw3D	2,65	2,65	0,00	Relatief	4	11,76	8,60	2,73
gebouw3D	2,59	2,59	0,00	Relatief	4	12,09	9,05	2,73
gebouw3D	2,56	2,56	0,00	Relatief	4	11,81	8,67	2,73
gebouw3D	2,76	2,76	0,00	Relatief	4	18,78	19,80	3,20
gebouw3D	2,81	2,81	0,00	Relatief	4	18,86	19,94	3,20
gebouw3D	2,52	2,52	0,00	Relatief	4	11,63	8,43	2,73
gebouw3D	2,62	2,62	0,00	Relatief	4	12,24	9,25	2,73
gebouw3D	2,53	2,53	0,00	Relatief	4	12,39	9,46	2,73
gebouw3D	3,30	3,30	0,00	Relatief	4	12,33	9,37	2,73
gebouw3D	2,67	2,67	0,00	Relatief	4	10,88	7,40	2,71
gebouw3D	2,82	2,82	0,00	Relatief	4	18,85	19,87	3,18
gebouw3D	2,49	2,49	0,00	Relatief	4	12,14	9,12	2,73
gebouw3D	2,45	2,45	0,00	Relatief	4	12,63	9,78	2,73
gebouw3D	2,38	2,38	0,00	Relatief	4	11,28	7,94	2,73

Model: Indirecte hinder
Franklinweg - Franklinweg
Groep: (hoofdgroep)
Lijst van Gebouwen, voor rekenmethode Industrielawaai - IL

Groep	Max.lengte	Functie	Cp	Refl. 31	Refl. 63	Refl. 125	Refl. 250	Refl. 500	Refl. 1k	Refl. 2k
gebouw3D	9,07	0	dB	0,80	0,80	0,80	0,80	0,80	0,80	0,80
gebouw3D	14,10	0	dB	0,80	0,80	0,80	0,80	0,80	0,80	0,80
gebouw3D	3,20	0	dB	0,80	0,80	0,80	0,80	0,80	0,80	0,80
gebouw3D	6,21	0	dB	0,80	0,80	0,80	0,80	0,80	0,80	0,80
gebouw3D	5,94	0	dB	0,80	0,80	0,80	0,80	0,80	0,80	0,80
gebouw3D	4,38	0	dB	0,80	0,80	0,80	0,80	0,80	0,80	0,80
gebouw3D	4,44	0	dB	0,80	0,80	0,80	0,80	0,80	0,80	0,80
gebouw3D	4,24	0	dB	0,80	0,80	0,80	0,80	0,80	0,80	0,80
gebouw3D	3,46	0	dB	0,80	0,80	0,80	0,80	0,80	0,80	0,80
gebouw3D	3,57	0	dB	0,80	0,80	0,80	0,80	0,80	0,80	0,80
gebouw3D	4,46	0	dB	0,80	0,80	0,80	0,80	0,80	0,80	0,80
gebouw3D	4,25	0	dB	0,80	0,80	0,80	0,80	0,80	0,80	0,80
gebouw3D	3,34	0	dB	0,80	0,80	0,80	0,80	0,80	0,80	0,80
gebouw3D	2,77	0	dB	0,80	0,80	0,80	0,80	0,80	0,80	0,80
gebouw3D	2,75	0	dB	0,80	0,80	0,80	0,80	0,80	0,80	0,80
gebouw3D	4,27	0	dB	0,80	0,80	0,80	0,80	0,80	0,80	0,80
gebouw3D	4,41	0	dB	0,80	0,80	0,80	0,80	0,80	0,80	0,80
gebouw3D	4,25	0	dB	0,80	0,80	0,80	0,80	0,80	0,80	0,80
gebouw3D	4,43	0	dB	0,80	0,80	0,80	0,80	0,80	0,80	0,80
gebouw3D	3,23	0	dB	0,80	0,80	0,80	0,80	0,80	0,80	0,80
gebouw3D	2,73	0	dB	0,80	0,80	0,80	0,80	0,80	0,80	0,80
gebouw3D	3,19	0	dB	0,80	0,80	0,80	0,80	0,80	0,80	0,80
gebouw3D	3,29	0	dB	0,80	0,80	0,80	0,80	0,80	0,80	0,80
gebouw3D	3,19	0	dB	0,80	0,80	0,80	0,80	0,80	0,80	0,80
gebouw3D	3,24	0	dB	0,80	0,80	0,80	0,80	0,80	0,80	0,80
gebouw3D	2,73	0	dB	0,80	0,80	0,80	0,80	0,80	0,80	0,80
gebouw3D	3,30	0	dB	0,80	0,80	0,80	0,80	0,80	0,80	0,80
gebouw3D	3,21	0	dB	0,80	0,80	0,80	0,80	0,80	0,80	0,80
gebouw3D	3,23	0	dB	0,80	0,80	0,80	0,80	0,80	0,80	0,80
gebouw3D	2,73	0	dB	0,80	0,80	0,80	0,80	0,80	0,80	0,80
gebouw3D	3,27	0	dB	0,80	0,80	0,80	0,80	0,80	0,80	0,80
gebouw3D	2,99	0	dB	0,80	0,80	0,80	0,80	0,80	0,80	0,80
gebouw3D	3,56	0	dB	0,80	0,80	0,80	0,80	0,80	0,80	0,80
gebouw3D	2,73	0	dB	0,80	0,80	0,80	0,80	0,80	0,80	0,80
gebouw3D	2,99	0	dB	0,80	0,80	0,80	0,80	0,80	0,80	0,80
gebouw3D	2,73	0	dB	0,80	0,80	0,80	0,80	0,80	0,80	0,80
gebouw3D	2,99	0	dB	0,80	0,80	0,80	0,80	0,80	0,80	0,80
gebouw3D	2,98	0	dB	0,80	0,80	0,80	0,80	0,80	0,80	0,80
gebouw3D	3,52	0	dB	0,80	0,80	0,80	0,80	0,80	0,80	0,80
gebouw3D	3,44	0	dB	0,80	0,80	0,80	0,80	0,80	0,80	0,80
gebouw3D	3,48	0	dB	0,80	0,80	0,80	0,80	0,80	0,80	0,80
gebouw3D	3,55	0	dB	0,80	0,80	0,80	0,80	0,80	0,80	0,80
gebouw3D	3,51	0	dB	0,80	0,80	0,80	0,80	0,80	0,80	0,80
gebouw3D	2,75	0	dB	0,80	0,80	0,80	0,80	0,80	0,80	0,80
gebouw3D	2,75	0	dB	0,80	0,80	0,80	0,80	0,80	0,80	0,80
gebouw3D	3,82	0	dB	0,80	0,80	0,80	0,80	0,80	0,80	0,80
gebouw3D	3,16	0	dB	0,80	0,80	0,80	0,80	0,80	0,80	0,80
gebouw3D	3,35	0	dB	0,80	0,80	0,80	0,80	0,80	0,80	0,80
gebouw3D	3,15	0	dB	0,80	0,80	0,80	0,80	0,80	0,80	0,80
gebouw3D	3,33	0	dB	0,80	0,80	0,80	0,80	0,80	0,80	0,80
gebouw3D	3,18	0	dB	0,80	0,80	0,80	0,80	0,80	0,80	0,80
gebouw3D	6,19	0	dB	0,80	0,80	0,80	0,80	0,80	0,80	0,80
gebouw3D	6,23	0	dB	0,80	0,80	0,80	0,80	0,80	0,80	0,80
gebouw3D	3,10	0	dB	0,80	0,80	0,80	0,80	0,80	0,80	0,80
gebouw3D	3,40	0	dB	0,80	0,80	0,80	0,80	0,80	0,80	0,80
gebouw3D	3,47	0	dB	0,80	0,80	0,80	0,80	0,80	0,80	0,80
gebouw3D	3,44	0	dB	0,80	0,80	0,80	0,80	0,80	0,80	0,80
gebouw3D	2,73	0	dB	0,80	0,80	0,80	0,80	0,80	0,80	0,80
gebouw3D	6,24	0	dB	0,80	0,80	0,80	0,80	0,80	0,80	0,80
gebouw3D	3,35	0	dB	0,80	0,80	0,80	0,80	0,80	0,80	0,80
gebouw3D	3,59	0	dB	0,80	0,80	0,80	0,80	0,80	0,80	0,80
gebouw3D	2,91	0	dB	0,80	0,80	0,80	0,80	0,80	0,80	0,80

Model: Indirecte hinder
Franklinweg - Franklinweg
Groep: (hoofdgroep)
Lijst van Gebouwen, voor rekenmethode Industrielawaai - IL

Groep	Refl. 4k	Refl. 8k
gebouw3D	0,80	0,80
gebouw3D	0,80	0,80
gebouw3D	0,80	0,80
gebouw3D	0,80	0,80
gebouw3D	0,80	0,80
gebouw3D	0,80	0,80
gebouw3D	0,80	0,80
gebouw3D	0,80	0,80
gebouw3D	0,80	0,80
gebouw3D	0,80	0,80
gebouw3D	0,80	0,80
gebouw3D	0,80	0,80
gebouw3D	0,80	0,80
gebouw3D	0,80	0,80
gebouw3D	0,80	0,80
gebouw3D	0,80	0,80
gebouw3D	0,80	0,80
gebouw3D	0,80	0,80
gebouw3D	0,80	0,80
gebouw3D	0,80	0,80
gebouw3D	0,80	0,80
gebouw3D	0,80	0,80
gebouw3D	0,80	0,80
gebouw3D	0,80	0,80
gebouw3D	0,80	0,80
gebouw3D	0,80	0,80
gebouw3D	0,80	0,80
gebouw3D	0,80	0,80
gebouw3D	0,80	0,80
gebouw3D	0,80	0,80
gebouw3D	0,80	0,80
gebouw3D	0,80	0,80
gebouw3D	0,80	0,80
gebouw3D	0,80	0,80
gebouw3D	0,80	0,80
gebouw3D	0,80	0,80
gebouw3D	0,80	0,80
gebouw3D	0,80	0,80
gebouw3D	0,80	0,80
gebouw3D	0,80	0,80
gebouw3D	0,80	0,80
gebouw3D	0,80	0,80
gebouw3D	0,80	0,80
gebouw3D	0,80	0,80
gebouw3D	0,80	0,80
gebouw3D	0,80	0,80
gebouw3D	0,80	0,80
gebouw3D	0,80	0,80
gebouw3D	0,80	0,80
gebouw3D	0,80	0,80
gebouw3D	0,80	0,80
gebouw3D	0,80	0,80
gebouw3D	0,80	0,80
gebouw3D	0,80	0,80

Model: Indirecte hinder
Franklinweg - Franklinweg
Groep: (hoofdgroep)
Lijst van Gebouwen, voor rekenmethode Industrielawaai - IL

Groep	ItemID	Grp.ID	Datum	Naam	Omschr.	Vorm	X-1	Y-1
gebouw3D	1848	1	11:50, 21 aug 2018			Polygoon	128580,19	427561,34
gebouw3D	1849	1	11:50, 21 aug 2018			Polygoon	128587,58	427518,70
gebouw3D	1850	1	11:50, 21 aug 2018			Polygoon	128583,30	427518,04
gebouw3D	1851	1	11:50, 21 aug 2018			Polygoon	128570,60	427718,40
gebouw3D	1852	1	11:50, 21 aug 2018			Polygoon	128566,43	427713,61
gebouw3D	1853	1	11:50, 21 aug 2018			Polygoon	128567,35	427709,04
gebouw3D	1854	1	11:50, 21 aug 2018			Polygoon	128555,25	427600,03
gebouw3D	1855	1	11:50, 21 aug 2018			Polygoon	128574,24	427582,37
gebouw3D	1856	1	11:50, 21 aug 2018			Polygoon	128575,98	427579,57
gebouw3D	1857	1	11:50, 21 aug 2018			Polygoon	128579,43	427573,94
gebouw3D	1858	1	11:50, 21 aug 2018			Polygoon	128580,90	427570,98
gebouw3D	1859	1	11:50, 21 aug 2018			Polygoon	128579,50	427766,47
gebouw3D	1860	1	11:50, 21 aug 2018			Polygoon	128579,50	427766,47
gebouw3D	1861	1	11:50, 21 aug 2018			Polygoon	128564,67	427764,14
gebouw3D	1862	1	11:50, 21 aug 2018			Polygoon	128564,67	427764,14
gebouw3D	1863	1	11:50, 21 aug 2018			Polygoon	128569,22	427760,52
gebouw3D	1864	1	11:50, 21 aug 2018			Polygoon	128562,29	427759,50
gebouw3D	1865	1	11:50, 21 aug 2018			Polygoon	128566,52	427749,52
gebouw3D	1866	1	11:50, 21 aug 2018			Polygoon	128567,60	427742,17
gebouw3D	1867	1	11:50, 21 aug 2018			Polygoon	128568,00	427739,42
gebouw3D	1868	1	11:50, 21 aug 2018			Polygoon	128572,40	427738,91
gebouw3D	1869	1	11:50, 21 aug 2018			Polygoon	128569,19	427742,02
gebouw3D	1870	1	11:50, 21 aug 2018			Polygoon	128571,00	427748,48
gebouw3D	1871	1	11:50, 21 aug 2018			Polygoon	128572,44	427728,42
gebouw3D	1872	1	11:50, 21 aug 2018			Polygoon	128570,18	427732,24
gebouw3D	1873	1	11:50, 21 aug 2018			Polygoon	128568,59	427731,66
gebouw3D	1874	1	11:50, 21 aug 2018			Polygoon	128568,20	427728,81
gebouw3D	1875	1	11:50, 21 aug 2018			Polygoon	128568,92	427722,53
gebouw3D	1876	1	11:50, 21 aug 2018			Polygoon	128588,05	427544,98
gebouw3D	1877	1	11:50, 21 aug 2018			Polygoon	128583,54	427530,39
gebouw3D	1878	1	11:50, 21 aug 2018			Polygoon	128583,48	427527,65
gebouw3D	1879	1	11:50, 21 aug 2018			Polygoon	128583,17	427548,82
gebouw3D	1880	1	11:50, 21 aug 2018			Polygoon	128583,74	427540,61
gebouw3D	1881	1	11:50, 21 aug 2018			Polygoon	128583,68	427537,86
gebouw3D	1882	1	11:50, 21 aug 2018			Polygoon	128587,99	427541,45
gebouw3D	1883	1	11:50, 21 aug 2018			Polygoon	128585,09	427532,94
gebouw3D	1884	1	11:50, 21 aug 2018			Polygoon	128587,79	427529,42
gebouw3D	1885	1	11:50, 21 aug 2018			Polygoon	128525,23	427569,99
gebouw3D	1886	1	11:50, 21 aug 2018			Polygoon	128525,17	427566,73
gebouw3D	1887	1	11:50, 21 aug 2018			Polygoon	128526,61	427562,09
gebouw3D	1888	1	11:50, 21 aug 2018			Polygoon	128529,32	427559,29
gebouw3D	1889	1	11:50, 21 aug 2018			Polygoon	128525,01	427557,95
gebouw3D	1890	1	11:50, 21 aug 2018			Polygoon	128524,95	427554,77
gebouw3D	1891	1	11:50, 21 aug 2018			Polygoon	128529,06	427585,56
gebouw3D	1892	1	11:50, 21 aug 2018			Polygoon	128530,36	427581,91
gebouw3D	1893	1	11:50, 21 aug 2018			Polygoon	128527,85	427586,49
gebouw3D	1894	1	11:50, 21 aug 2018			Polygoon	128526,60	427583,51
gebouw3D	1895	1	11:50, 21 aug 2018			Polygoon	128532,88	427598,43
gebouw3D	1896	1	11:50, 21 aug 2018			Polygoon	128531,59	427595,37
gebouw3D	1897	1	11:50, 21 aug 2018			Polygoon	128534,62	427591,70
gebouw3D	1898	1	11:50, 21 aug 2018			Polygoon	128533,22	427595,42
gebouw3D	1899	1	11:50, 21 aug 2018			Polygoon	128543,68	427607,16
gebouw3D	1900	1	11:50, 21 aug 2018			Polygoon	128543,68	427607,16
gebouw3D	1901	1	11:50, 21 aug 2018			Polygoon	128526,92	427606,75
gebouw3D	1902	1	11:50, 21 aug 2018			Polygoon	128526,98	427610,00
gebouw3D	1903	1	11:50, 21 aug 2018			Polygoon	128538,32	427603,40
gebouw3D	1904	1	11:50, 21 aug 2018			Polygoon	128539,79	427599,80
gebouw3D	1905	1	11:50, 21 aug 2018			Polygoon	128529,13	427549,08
gebouw3D	1906	1	11:50, 21 aug 2018			Polygoon	128526,25	427541,66
gebouw3D	1907	1	11:50, 21 aug 2018			Polygoon	128528,94	427538,87
gebouw3D	1908	1	11:50, 21 aug 2018			Polygoon	128524,78	427545,79
gebouw3D	1909	1	11:50, 21 aug 2018			Polygoon	128524,72	427542,56

Model: Indirecte hinder
Franklinweg - Franklinweg
Groep: (hoofdgroep)
Lijst van Gebouwen, voor rekenmethode Industrielawaai - IL

Groep	Hoogte	Rel.H	Maaiveld	Hdef.	Vormpunten	Omtrek	Oppervlak	Min.lengte
gebouw3D	2,60	2,60	0,00	Relatief	4	10,68	7,12	2,61
gebouw3D	2,63	2,63	0,00	Relatief	4	12,51	9,63	2,74
gebouw3D	2,66	2,66	0,00	Relatief	4	10,95	7,50	2,74
gebouw3D	2,63	2,63	0,00	Relatief	4	12,29	9,32	2,73
gebouw3D	2,65	2,65	0,00	Relatief	4	13,01	10,31	2,73
gebouw3D	2,63	2,63	0,00	Relatief	4	13,01	10,30	2,73
gebouw3D	2,51	2,51	0,00	Relatief	4	12,40	9,49	2,74
gebouw3D	2,72	2,72	0,00	Relatief	4	12,08	9,04	2,73
gebouw3D	2,60	2,60	0,00	Relatief	4	12,72	9,90	2,73
gebouw3D	2,51	2,51	0,00	Relatief	4	12,07	9,02	2,73
gebouw3D	2,53	2,53	0,00	Relatief	4	12,71	9,90	2,73
gebouw3D	2,49	2,49	0,00	Relatief	4	14,10	11,80	2,73
gebouw3D	2,55	2,55	0,00	Relatief	4	14,20	11,96	2,74
gebouw3D	2,58	2,58	0,00	Relatief	4	14,26	12,02	2,73
gebouw3D	2,58	2,58	0,00	Relatief	4	13,99	11,65	2,73
gebouw3D	2,69	2,69	0,00	Relatief	4	12,50	9,61	2,73
gebouw3D	2,63	2,63	0,00	Relatief	4	10,98	7,53	2,73
gebouw3D	2,59	2,59	0,00	Relatief	4	10,96	7,51	2,73
gebouw3D	2,51	2,51	0,00	Relatief	4	10,99	7,55	2,73
gebouw3D	2,61	2,61	0,00	Relatief	4	10,93	7,47	2,72
gebouw3D	2,58	2,58	0,00	Relatief	4	12,21	9,21	2,73
gebouw3D	2,56	2,56	0,00	Relatief	4	12,57	9,70	2,73
gebouw3D	2,59	2,59	0,00	Relatief	4	12,20	9,19	2,73
gebouw3D	2,64	2,64	0,00	Relatief	4	12,30	9,34	2,73
gebouw3D	2,71	2,71	0,00	Relatief	4	12,48	9,58	2,73
gebouw3D	2,63	2,63	0,00	Relatief	4	11,25	7,90	2,73
gebouw3D	2,59	2,59	0,00	Relatief	4	10,81	7,30	2,65
gebouw3D	2,62	2,62	0,00	Relatief	5	12,45	9,54	1,20
gebouw3D	2,47	2,47	0,00	Relatief	4	12,45	9,55	2,75
gebouw3D	2,66	2,66	0,00	Relatief	4	10,98	7,54	2,74
gebouw3D	2,57	2,57	0,00	Relatief	4	10,98	7,53	2,74
gebouw3D	2,50	2,50	0,00	Relatief	4	11,08	7,68	2,75
gebouw3D	2,52	2,52	0,00	Relatief	4	11,00	7,56	2,75
gebouw3D	2,47	2,47	0,00	Relatief	4	10,99	7,55	2,74
gebouw3D	2,45	2,45	0,00	Relatief	4	12,54	9,67	2,75
gebouw3D	2,67	2,67	0,00	Relatief	4	12,44	9,55	2,76
gebouw3D	2,71	2,71	0,00	Relatief	4	12,43	9,52	2,75
gebouw3D	2,49	2,49	0,00	Relatief	4	12,81	10,25	3,15
gebouw3D	2,46	2,46	0,00	Relatief	4	12,82	10,27	3,15
gebouw3D	2,45	2,45	0,00	Relatief	4	11,00	7,56	2,75
gebouw3D	2,50	2,50	0,00	Relatief	4	11,00	7,56	2,75
gebouw3D	2,48	2,48	0,00	Relatief	4	12,73	10,13	3,15
gebouw3D	2,46	2,46	0,00	Relatief	4	12,86	10,33	3,16
gebouw3D	2,56	2,56	0,00	Relatief	4	10,83	7,33	2,62
gebouw3D	2,50	2,50	0,00	Relatief	4	10,56	6,96	2,49
gebouw3D	2,43	2,43	0,00	Relatief	4	11,87	8,73	2,70
gebouw3D	2,53	2,53	0,00	Relatief	4	11,87	8,73	2,70
gebouw3D	2,56	2,56	0,00	Relatief	4	11,95	8,85	2,70
gebouw3D	2,58	2,58	0,00	Relatief	4	11,80	8,64	2,70
gebouw3D	2,50	2,50	0,00	Relatief	4	10,98	7,53	2,74
gebouw3D	2,53	2,53	0,00	Relatief	4	11,00	7,56	2,75
gebouw3D	2,56	2,56	0,00	Relatief	4	12,51	9,64	2,75
gebouw3D	2,51	2,51	0,00	Relatief	4	12,41	9,51	2,75
gebouw3D	2,55	2,55	0,00	Relatief	4	11,95	8,86	2,73
gebouw3D	2,52	2,52	0,00	Relatief	4	11,96	8,86	2,73
gebouw3D	2,57	2,57	0,00	Relatief	4	10,99	7,55	2,74
gebouw3D	2,53	2,53	0,00	Relatief	4	11,00	7,57	2,75
gebouw3D	2,50	2,50	0,00	Relatief	4	10,99	7,55	2,74
gebouw3D	2,54	2,54	0,00	Relatief	4	10,99	7,56	2,74
gebouw3D	2,51	2,51	0,00	Relatief	4	11,01	7,58	2,74
gebouw3D	2,58	2,58	0,00	Relatief	4	12,80	10,24	3,17
gebouw3D	2,52	2,52	0,00	Relatief	4	12,81	10,25	3,17

Model: Indirecte hinder
Franklinweg - Franklinweg
Groep: (hoofdgroep)
Lijst van Gebouwen, voor rekenmethode Industrielawaai - IL

Groep	Max.lengte	Functie	Cp	Refl. 31	Refl. 63	Refl. 125	Refl. 250	Refl. 500	Refl. 1k	Refl. 2k
gebouw3D	2,73	0	dB	0,80	0,80	0,80	0,80	0,80	0,80	0,80
gebouw3D	3,51	0	dB	0,80	0,80	0,80	0,80	0,80	0,80	0,80
gebouw3D	2,74	0	dB	0,80	0,80	0,80	0,80	0,80	0,80	0,80
gebouw3D	3,45	0	dB	0,80	0,80	0,80	0,80	0,80	0,80	0,80
gebouw3D	3,78	0	dB	0,80	0,80	0,80	0,80	0,80	0,80	0,80
gebouw3D	3,77	0	dB	0,80	0,80	0,80	0,80	0,80	0,80	0,80
gebouw3D	3,47	0	dB	0,80	0,80	0,80	0,80	0,80	0,80	0,80
gebouw3D	3,33	0	dB	0,80	0,80	0,80	0,80	0,80	0,80	0,80
gebouw3D	3,64	0	dB	0,80	0,80	0,80	0,80	0,80	0,80	0,80
gebouw3D	3,31	0	dB	0,80	0,80	0,80	0,80	0,80	0,80	0,80
gebouw3D	3,63	0	dB	0,80	0,80	0,80	0,80	0,80	0,80	0,80
gebouw3D	4,31	0	dB	0,80	0,80	0,80	0,80	0,80	0,80	0,80
gebouw3D	4,37	0	dB	0,80	0,80	0,80	0,80	0,80	0,80	0,80
gebouw3D	4,41	0	dB	0,80	0,80	0,80	0,80	0,80	0,80	0,80
gebouw3D	4,27	0	dB	0,80	0,80	0,80	0,80	0,80	0,80	0,80
gebouw3D	3,52	0	dB	0,80	0,80	0,80	0,80	0,80	0,80	0,80
gebouw3D	2,76	0	dB	0,80	0,80	0,80	0,80	0,80	0,80	0,80
gebouw3D	2,75	0	dB	0,80	0,80	0,80	0,80	0,80	0,80	0,80
gebouw3D	2,78	0	dB	0,80	0,80	0,80	0,80	0,80	0,80	0,80
gebouw3D	2,75	0	dB	0,80	0,80	0,80	0,80	0,80	0,80	0,80
gebouw3D	3,38	0	dB	0,80	0,80	0,80	0,80	0,80	0,80	0,80
gebouw3D	3,57	0	dB	0,80	0,80	0,80	0,80	0,80	0,80	0,80
gebouw3D	3,38	0	dB	0,80	0,80	0,80	0,80	0,80	0,80	0,80
gebouw3D	3,43	0	dB	0,80	0,80	0,80	0,80	0,80	0,80	0,80
gebouw3D	3,52	0	dB	0,80	0,80	0,80	0,80	0,80	0,80	0,80
gebouw3D	2,92	0	dB	0,80	0,80	0,80	0,80	0,80	0,80	0,80
gebouw3D	2,73	0	dB	0,80	0,80	0,80	0,80	0,80	0,80	0,80
gebouw3D	3,53	0	dB	0,80	0,80	0,80	0,80	0,80	0,80	0,80
gebouw3D	3,52	0	dB	0,80	0,80	0,80	0,80	0,80	0,80	0,80
gebouw3D	2,75	0	dB	0,80	0,80	0,80	0,80	0,80	0,80	0,80
gebouw3D	2,75	0	dB	0,80	0,80	0,80	0,80	0,80	0,80	0,80
gebouw3D	2,79	0	dB	0,80	0,80	0,80	0,80	0,80	0,80	0,80
gebouw3D	2,76	0	dB	0,80	0,80	0,80	0,80	0,80	0,80	0,80
gebouw3D	2,75	0	dB	0,80	0,80	0,80	0,80	0,80	0,80	0,80
gebouw3D	3,52	0	dB	0,80	0,80	0,80	0,80	0,80	0,80	0,80
gebouw3D	3,46	0	dB	0,80	0,80	0,80	0,80	0,80	0,80	0,80
gebouw3D	3,46	0	dB	0,80	0,80	0,80	0,80	0,80	0,80	0,80
gebouw3D	3,26	0	dB	0,80	0,80	0,80	0,80	0,80	0,80	0,80
gebouw3D	3,26	0	dB	0,80	0,80	0,80	0,80	0,80	0,80	0,80
gebouw3D	2,75	0	dB	0,80	0,80	0,80	0,80	0,80	0,80	0,80
gebouw3D	2,75	0	dB	0,80	0,80	0,80	0,80	0,80	0,80	0,80
gebouw3D	3,24	0	dB	0,80	0,80	0,80	0,80	0,80	0,80	0,80
gebouw3D	3,30	0	dB	0,80	0,80	0,80	0,80	0,80	0,80	0,80
gebouw3D	2,76	0	dB	0,80	0,80	0,80	0,80	0,80	0,80	0,80
gebouw3D	2,73	0	dB	0,80	0,80	0,80	0,80	0,80	0,80	0,80
gebouw3D	3,24	0	dB	0,80	0,80	0,80	0,80	0,80	0,80	0,80
gebouw3D	3,24	0	dB	0,80	0,80	0,80	0,80	0,80	0,80	0,80
gebouw3D	3,32	0	dB	0,80	0,80	0,80	0,80	0,80	0,80	0,80
gebouw3D	3,24	0	dB	0,80	0,80	0,80	0,80	0,80	0,80	0,80
gebouw3D	2,75	0	dB	0,80	0,80	0,80	0,80	0,80	0,80	0,80
gebouw3D	2,76	0	dB	0,80	0,80	0,80	0,80	0,80	0,80	0,80
gebouw3D	3,56	0	dB	0,80	0,80	0,80	0,80	0,80	0,80	0,80
gebouw3D	3,47	0	dB	0,80	0,80	0,80	0,80	0,80	0,80	0,80
gebouw3D	3,25	0	dB	0,80	0,80	0,80	0,80	0,80	0,80	0,80
gebouw3D	3,25	0	dB	0,80	0,80	0,80	0,80	0,80	0,80	0,80
gebouw3D	2,75	0	dB	0,80	0,80	0,80	0,80	0,80	0,80	0,80
gebouw3D	2,76	0	dB	0,80	0,80	0,80	0,80	0,80	0,80	0,80
gebouw3D	2,75	0	dB	0,80	0,80	0,80	0,80	0,80	0,80	0,80
gebouw3D	2,76	0	dB	0,80	0,80	0,80	0,80	0,80	0,80	0,80
gebouw3D	2,76	0	dB	0,80	0,80	0,80	0,80	0,80	0,80	0,80
gebouw3D	3,23	0	dB	0,80	0,80	0,80	0,80	0,80	0,80	0,80
gebouw3D	3,24	0	dB	0,80	0,80	0,80	0,80	0,80	0,80	0,80

Model: Indirecte hinder
Franklinweg - Franklinweg
Groep: (hoofdgroep)
Lijst van Gebouwen, voor rekenmethode Industrielawaai - IL

Groep	Refl. 4k	Refl. 8k
gebouw3D	0,80	0,80
gebouw3D	0,80	0,80
gebouw3D	0,80	0,80
gebouw3D	0,80	0,80
gebouw3D	0,80	0,80
gebouw3D	0,80	0,80
gebouw3D	0,80	0,80
gebouw3D	0,80	0,80
gebouw3D	0,80	0,80
gebouw3D	0,80	0,80
gebouw3D	0,80	0,80
gebouw3D	0,80	0,80
gebouw3D	0,80	0,80
gebouw3D	0,80	0,80
gebouw3D	0,80	0,80
gebouw3D	0,80	0,80
gebouw3D	0,80	0,80
gebouw3D	0,80	0,80
gebouw3D	0,80	0,80
gebouw3D	0,80	0,80
gebouw3D	0,80	0,80
gebouw3D	0,80	0,80
gebouw3D	0,80	0,80
gebouw3D	0,80	0,80
gebouw3D	0,80	0,80
gebouw3D	0,80	0,80
gebouw3D	0,80	0,80
gebouw3D	0,80	0,80
gebouw3D	0,80	0,80
gebouw3D	0,80	0,80
gebouw3D	0,80	0,80
gebouw3D	0,80	0,80
gebouw3D	0,80	0,80
gebouw3D	0,80	0,80
gebouw3D	0,80	0,80
gebouw3D	0,80	0,80
gebouw3D	0,80	0,80
gebouw3D	0,80	0,80
gebouw3D	0,80	0,80
gebouw3D	0,80	0,80
gebouw3D	0,80	0,80
gebouw3D	0,80	0,80
gebouw3D	0,80	0,80
gebouw3D	0,80	0,80
gebouw3D	0,80	0,80
gebouw3D	0,80	0,80
gebouw3D	0,80	0,80
gebouw3D	0,80	0,80
gebouw3D	0,80	0,80
gebouw3D	0,80	0,80
gebouw3D	0,80	0,80
gebouw3D	0,80	0,80
gebouw3D	0,80	0,80
gebouw3D	0,80	0,80

Model: Indirecte hinder
Franklinweg - Franklinweg
Groep: (hoofdgroep)
Lijst van Gebouwen, voor rekenmethode Industrielawaai - IL

Groep	ItemID	Grp.ID	Datum	Naam	Omschr.	Vorm	X-1	Y-1
gebouw3D	1910	1	11:50, 21 aug 2018			Polygoon	128524,56	427533,80
gebouw3D	1911	1	11:50, 21 aug 2018			Polygoon	128524,50	427530,55
gebouw3D	1912	1	11:50, 21 aug 2018			Polygoon	128526,06	427531,46
gebouw3D	1913	1	11:50, 21 aug 2018			Polygoon	128528,76	427528,66
gebouw3D	1914	1	11:50, 21 aug 2018			Polygoon	128587,09	427551,14
gebouw3D	1915	1	11:50, 21 aug 2018			Polygoon	128526,43	427551,87
gebouw3D	1916	1	11:50, 21 aug 2018			Polygoon	128582,73	427551,54
gebouw3D	1917	1	11:50, 21 aug 2018			Polygoon	128447,74	427610,05
gebouw3D	1918	1	11:50, 21 aug 2018			Polygoon	128450,88	427607,02
gebouw3D	1919	1	11:50, 21 aug 2018			Polygoon	128583,92	427553,63
gebouw3D	1920	1	11:50, 21 aug 2018			Polygoon	128456,29	427937,33
gebouw3D	1921	1	11:50, 21 aug 2018			Polygoon	128453,37	428147,11
gebouw3D	1922	1	11:50, 21 aug 2018			Polygoon	128509,05	428006,84
gebouw3D	1923	1	11:50, 21 aug 2018			Polygoon	128534,04	427955,42
gebouw3D	1924	1	11:50, 21 aug 2018			Polygoon	128475,82	427892,22
gebouw3D	1925	1	11:50, 21 aug 2018			Polygoon	128474,75	427898,28
gebouw3D	1926	1	11:50, 21 aug 2018			Polygoon	128473,74	427904,04
gebouw3D	1927	1	11:50, 21 aug 2018			Polygoon	128475,64	427910,57
gebouw3D	1928	1	11:50, 21 aug 2018			Polygoon	128471,65	427915,86
gebouw3D	1929	1	11:50, 21 aug 2018			Polygoon	128470,57	427922,00
gebouw3D	1930	1	11:50, 21 aug 2018			Polygoon	128469,20	427929,67
gebouw3D	1931	1	11:50, 21 aug 2018			Polygoon	128463,20	427934,75
gebouw3D	1932	1	11:50, 21 aug 2018			Polygoon	128463,20	427934,75
gebouw3D	1933	1	11:50, 21 aug 2018			Polygoon	128614,72	428145,48
gebouw3D	1934	1	11:50, 21 aug 2018			Polygoon	128477,48	427882,96
gebouw3D	1935	1	11:50, 21 aug 2018			Polygoon	128478,43	427877,67
gebouw3D	1936	1	11:50, 21 aug 2018			Polygoon	128479,34	427872,54
gebouw3D	1937	1	11:50, 21 aug 2018			Polygoon	128480,23	427867,57
gebouw3D	1938	1	11:50, 21 aug 2018			Polygoon	128481,12	427862,56
gebouw3D	1939	1	11:50, 21 aug 2018			Polygoon	128482,01	427857,56
gebouw3D	1940	1	11:50, 21 aug 2018			Polygoon	128483,82	427847,39
gebouw3D	1941	1	11:50, 21 aug 2018			Polygoon	128484,75	427842,16
gebouw3D	1942	1	11:50, 21 aug 2018			Polygoon	128498,23	427844,22
gebouw3D	1943	1	11:50, 21 aug 2018			Polygoon	128485,64	427837,14
gebouw3D	1944	1	11:50, 21 aug 2018			Polygoon	128486,53	427832,12
gebouw3D	1945	1	11:50, 21 aug 2018			Polygoon	128487,42	427827,08
gebouw3D	1946	1	11:50, 21 aug 2018			Polygoon	128488,31	427822,05
gebouw3D	1947	1	11:50, 21 aug 2018			Polygoon	128489,20	427817,04
gebouw3D	1948	1	11:50, 21 aug 2018			Polygoon	128490,09	427812,00
gebouw3D	1949	1	11:50, 21 aug 2018			Polygoon	129032,66	428027,30
gebouw3D	1950	1	11:50, 21 aug 2018			Polygoon	128678,85	428136,28
gebouw3D	1951	1	11:50, 21 aug 2018			Polygoon	128604,00	428181,05
gebouw3D	1952	1	11:50, 21 aug 2018			Polygoon	128641,26	428146,33
gebouw3D	1953	1	11:50, 21 aug 2018			Polygoon	129020,43	428137,84
gebouw3D	1954	1	11:50, 21 aug 2018			Polygoon	128856,49	427837,14
gebouw3D	1955	1	11:50, 21 aug 2018			Polygoon	128484,87	427927,16
gebouw3D	1956	1	11:50, 21 aug 2018			Polygoon	128486,49	427914,93
gebouw3D	1957	1	11:50, 21 aug 2018			Polygoon	128486,71	427912,29
gebouw3D	1958	1	11:50, 21 aug 2018			Polygoon	128471,32	427945,04
gebouw3D	1959	1	11:50, 21 aug 2018			Polygoon	128473,47	427943,74
gebouw3D	1960	1	11:50, 21 aug 2018			Polygoon	128483,19	427936,74
gebouw3D	1961	1	11:50, 21 aug 2018			Polygoon	128485,32	427924,60
gebouw3D	1962	1	11:50, 21 aug 2018			Polygoon	128487,49	427902,86
gebouw3D	1963	1	11:50, 21 aug 2018			Polygoon	128487,70	427900,39
gebouw3D	1964	1	11:50, 21 aug 2018			Polygoon	128488,63	427889,19
gebouw3D	1965	1	11:50, 21 aug 2018			Polygoon	128489,23	427881,97
gebouw3D	1966	1	11:50, 21 aug 2018			Polygoon	128489,44	427879,38
gebouw3D	1967	1	11:50, 21 aug 2018			Polygoon	128490,08	427871,76
gebouw3D	1968	1	11:50, 21 aug 2018			Polygoon	128490,29	427869,16
gebouw3D	1969	1	11:50, 21 aug 2018			Polygoon	128491,34	427861,87
gebouw3D	1970	1	11:50, 21 aug 2018			Polygoon	128491,79	427859,31
gebouw3D	1971	1	11:50, 21 aug 2018			Polygoon	128499,91	427813,74

Model: Indirecte hinder
Franklinweg - Franklinweg
Groep: (hoofdgroep)
Lijst van Gebouwen, voor rekenmethode Industrielawaai - IL

Groep	Hoogte	Rel.H	Maaiveld	Hdef.	Vormpunten	Omtrek	Oppervlak	Min.lengte
gebouw3D	2,62	2,62	0,00	Relatief	4	12,84	10,30	3,17
gebouw3D	2,44	2,44	0,00	Relatief	4	12,85	10,32	3,18
gebouw3D	2,46	2,46	0,00	Relatief	4	10,99	7,55	2,75
gebouw3D	2,48	2,48	0,00	Relatief	4	11,00	7,56	2,75
gebouw3D	2,54	2,54	0,00	Relatief	4	11,43	8,15	2,74
gebouw3D	2,46	2,46	0,00	Relatief	4	10,99	7,55	2,75
gebouw3D	2,51	2,51	0,00	Relatief	4	11,09	7,68	2,75
gebouw3D	2,55	2,55	0,00	Relatief	4	12,34	9,51	2,97
gebouw3D	2,83	2,83	0,00	Relatief	4	13,43	11,26	3,20
gebouw3D	2,48	2,48	0,00	Relatief	4	11,41	8,12	2,74
gebouw3D	9,67	9,67	0,00	Relatief	4	28,50	47,84	4,46
gebouw3D	12,72	12,72	0,00	Relatief	25	140,06	728,90	0,28
gebouw3D	6,56	6,56	0,00	Relatief	14	295,64	2970,89	3,19
gebouw3D	19,62	19,62	0,00	Relatief	42	273,98	1569,04	0,35
gebouw3D	9,87	9,87	0,00	Relatief	4	29,49	52,93	6,10
gebouw3D	9,62	9,62	0,00	Relatief	4	29,29	52,06	6,00
gebouw3D	9,58	9,58	0,00	Relatief	4	28,99	50,77	5,85
gebouw3D	9,84	9,84	0,00	Relatief	5	35,28	70,33	3,01
gebouw3D	9,65	9,65	0,00	Relatief	5	35,09	68,79	3,01
gebouw3D	9,76	9,76	0,00	Relatief	4	29,52	53,00	6,12
gebouw3D	9,79	9,79	0,00	Relatief	7	33,73	60,14	2,55
gebouw3D	9,83	9,83	0,00	Relatief	4	28,48	47,86	4,47
gebouw3D	9,80	9,80	0,00	Relatief	5	28,41	47,54	0,08
gebouw3D	7,64	7,64	0,00	Relatief	10	73,53	293,71	1,36
gebouw3D	8,92	8,92	0,00	Relatief	4	27,91	46,05	5,34
gebouw3D	8,17	8,17	0,00	Relatief	4	27,61	44,75	5,20
gebouw3D	9,68	9,68	0,00	Relatief	4	27,36	43,66	5,05
gebouw3D	8,93	8,93	0,00	Relatief	4	27,41	43,86	5,09
gebouw3D	8,40	8,40	0,00	Relatief	4	27,40	43,80	5,08
gebouw3D	8,32	8,32	0,00	Relatief	4	27,74	45,28	5,25
gebouw3D	8,30	8,30	0,00	Relatief	4	27,85	45,73	5,30
gebouw3D	9,50	9,50	0,00	Relatief	4	27,46	44,02	5,11
gebouw3D	8,42	8,42	0,00	Relatief	6	10,78	7,16	0,27
gebouw3D	8,62	8,62	0,00	Relatief	4	27,43	43,92	5,09
gebouw3D	8,21	8,21	0,00	Relatief	4	27,47	44,09	5,12
gebouw3D	8,72	8,72	0,00	Relatief	4	27,44	43,99	5,11
gebouw3D	8,57	8,57	0,00	Relatief	4	27,42	43,90	5,10
gebouw3D	8,22	8,22	0,00	Relatief	4	27,46	44,06	5,12
gebouw3D	9,25	9,25	0,00	Relatief	4	27,85	45,74	5,31
gebouw3D	21,51	21,51	0,00	Relatief	133	702,93	22379,12	0,19
gebouw3D	5,34	5,34	0,00	Relatief	16	96,91	403,42	0,55
gebouw3D	12,20	12,20	0,00	Relatief	6	87,72	350,67	1,65
gebouw3D	3,04	3,04	0,00	Relatief	4	11,90	8,85	2,97
gebouw3D	2,86	2,86	0,00	Relatief	4	12,18	8,83	2,38
gebouw3D	3,83	3,83	0,00	Relatief	12	31,94	52,92	1,12
gebouw3D	2,87	2,87	0,00	Relatief	4	9,59	5,71	2,19
gebouw3D	2,66	2,66	0,00	Relatief	4	9,69	5,82	2,20
gebouw3D	2,67	2,67	0,00	Relatief	4	9,39	5,48	2,20
gebouw3D	2,69	2,69	0,00	Relatief	4	9,40	5,48	2,16
gebouw3D	2,72	2,72	0,00	Relatief	4	9,35	5,43	2,16
gebouw3D	3,06	3,06	0,00	Relatief	4	22,25	26,05	3,35
gebouw3D	2,69	2,69	0,00	Relatief	4	9,52	5,63	2,19
gebouw3D	2,62	2,62	0,00	Relatief	4	9,35	5,45	2,20
gebouw3D	2,77	2,77	0,00	Relatief	4	9,69	5,82	2,20
gebouw3D	2,66	2,66	0,00	Relatief	4	9,60	5,72	2,20
gebouw3D	2,64	2,64	0,00	Relatief	4	9,60	5,71	2,20
gebouw3D	2,66	2,66	0,00	Relatief	4	9,49	5,60	2,20
gebouw3D	2,62	2,62	0,00	Relatief	4	9,62	5,75	2,20
gebouw3D	2,76	2,76	0,00	Relatief	4	9,46	5,56	2,20
gebouw3D	2,92	2,92	0,00	Relatief	4	9,63	5,75	2,21
gebouw3D	2,73	2,73	0,00	Relatief	4	9,60	5,72	2,21
gebouw3D	2,61	2,61	0,00	Relatief	4	9,70	5,83	2,20

Model: Indirecte hinder
Franklinweg - Franklinweg
Groep: (hoofdgroep)
Lijst van Gebouwen, voor rekenmethode Industrielawaai - IL

Groep	Max.lengte	Functie	Cp	Refl. 31	Refl. 63	Refl. 125	Refl. 250	Refl. 500	Refl. 1k	Refl. 2k
gebouw3D	3,24	0	dB	0,80	0,80	0,80	0,80	0,80	0,80	0,80
gebouw3D	3,25	0	dB	0,80	0,80	0,80	0,80	0,80	0,80	0,80
gebouw3D	2,75	0	dB	0,80	0,80	0,80	0,80	0,80	0,80	0,80
gebouw3D	2,75	0	dB	0,80	0,80	0,80	0,80	0,80	0,80	0,80
gebouw3D	2,97	0	dB	0,80	0,80	0,80	0,80	0,80	0,80	0,80
gebouw3D	2,75	0	dB	0,80	0,80	0,80	0,80	0,80	0,80	0,80
gebouw3D	2,79	0	dB	0,80	0,80	0,80	0,80	0,80	0,80	0,80
gebouw3D	3,20	0	dB	0,80	0,80	0,80	0,80	0,80	0,80	0,80
gebouw3D	3,52	0	dB	0,80	0,80	0,80	0,80	0,80	0,80	0,80
gebouw3D	2,96	0	dB	0,80	0,80	0,80	0,80	0,80	0,80	0,80
gebouw3D	8,59	0	dB	0,80	0,80	0,80	0,80	0,80	0,80	0,80
gebouw3D	14,27	0	dB	0,80	0,80	0,80	0,80	0,80	0,80	0,80
gebouw3D	63,32	0	dB	0,80	0,80	0,80	0,80	0,80	0,80	0,80
gebouw3D	47,05	0	dB	0,80	0,80	0,80	0,80	0,80	0,80	0,80
gebouw3D	8,57	0	dB	0,80	0,80	0,80	0,80	0,80	0,80	0,80
gebouw3D	8,57	0	dB	0,80	0,80	0,80	0,80	0,80	0,80	0,80
gebouw3D	8,57	0	dB	0,80	0,80	0,80	0,80	0,80	0,80	0,80
gebouw3D	11,59	0	dB	0,80	0,80	0,80	0,80	0,80	0,80	0,80
gebouw3D	11,59	0	dB	0,80	0,80	0,80	0,80	0,80	0,80	0,80
gebouw3D	8,58	0	dB	0,80	0,80	0,80	0,80	0,80	0,80	0,80
gebouw3D	8,58	0	dB	0,80	0,80	0,80	0,80	0,80	0,80	0,80
gebouw3D	8,55	0	dB	0,80	0,80	0,80	0,80	0,80	0,80	0,80
gebouw3D	8,55	0	dB	0,80	0,80	0,80	0,80	0,80	0,80	0,80
gebouw3D	16,49	0	dB	0,80	0,80	0,80	0,80	0,80	0,80	0,80
gebouw3D	8,60	0	dB	0,80	0,80	0,80	0,80	0,80	0,80	0,80
gebouw3D	8,60	0	dB	0,80	0,80	0,80	0,80	0,80	0,80	0,80
gebouw3D	8,61	0	dB	0,80	0,80	0,80	0,80	0,80	0,80	0,80
gebouw3D	8,61	0	dB	0,80	0,80	0,80	0,80	0,80	0,80	0,80
gebouw3D	8,61	0	dB	0,80	0,80	0,80	0,80	0,80	0,80	0,80
gebouw3D	8,61	0	dB	0,80	0,80	0,80	0,80	0,80	0,80	0,80
gebouw3D	8,63	0	dB	0,80	0,80	0,80	0,80	0,80	0,80	0,80
gebouw3D	8,62	0	dB	0,80	0,80	0,80	0,80	0,80	0,80	0,80
gebouw3D	3,02	0	dB	0,80	0,80	0,80	0,80	0,80	0,80	0,80
gebouw3D	8,62	0	dB	0,80	0,80	0,80	0,80	0,80	0,80	0,80
gebouw3D	8,62	0	dB	0,80	0,80	0,80	0,80	0,80	0,80	0,80
gebouw3D	8,62	0	dB	0,80	0,80	0,80	0,80	0,80	0,80	0,80
gebouw3D	8,62	0	dB	0,80	0,80	0,80	0,80	0,80	0,80	0,80
gebouw3D	8,61	0	dB	0,80	0,80	0,80	0,80	0,80	0,80	0,80
gebouw3D	8,61	0	dB	0,80	0,80	0,80	0,80	0,80	0,80	0,80
gebouw3D	130,58	0	dB	0,80	0,80	0,80	0,80	0,80	0,80	0,80
gebouw3D	26,75	0	dB	0,80	0,80	0,80	0,80	0,80	0,80	0,80
gebouw3D	31,18	0	dB	0,80	0,80	0,80	0,80	0,80	0,80	0,80
gebouw3D	2,98	0	dB	0,80	0,80	0,80	0,80	0,80	0,80	0,80
gebouw3D	3,70	0	dB	0,80	0,80	0,80	0,80	0,80	0,80	0,80
gebouw3D	4,95	0	dB	0,80	0,80	0,80	0,80	0,80	0,80	0,80
gebouw3D	2,60	0	dB	0,80	0,80	0,80	0,80	0,80	0,80	0,80
gebouw3D	2,65	0	dB	0,80	0,80	0,80	0,80	0,80	0,80	0,80
gebouw3D	2,50	0	dB	0,80	0,80	0,80	0,80	0,80	0,80	0,80
gebouw3D	2,53	0	dB	0,80	0,80	0,80	0,80	0,80	0,80	0,80
gebouw3D	2,51	0	dB	0,80	0,80	0,80	0,80	0,80	0,80	0,80
gebouw3D	7,78	0	dB	0,80	0,80	0,80	0,80	0,80	0,80	0,80
gebouw3D	2,57	0	dB	0,80	0,80	0,80	0,80	0,80	0,80	0,80
gebouw3D	2,48	0	dB	0,80	0,80	0,80	0,80	0,80	0,80	0,80
gebouw3D	2,65	0	dB	0,80	0,80	0,80	0,80	0,80	0,80	0,80
gebouw3D	2,60	0	dB	0,80	0,80	0,80	0,80	0,80	0,80	0,80
gebouw3D	2,60	0	dB	0,80	0,80	0,80	0,80	0,80	0,80	0,80
gebouw3D	2,55	0	dB	0,80	0,80	0,80	0,80	0,80	0,80	0,80
gebouw3D	2,61	0	dB	0,80	0,80	0,80	0,80	0,80	0,80	0,80
gebouw3D	2,53	0	dB	0,80	0,80	0,80	0,80	0,80	0,80	0,80
gebouw3D	2,61	0	dB	0,80	0,80	0,80	0,80	0,80	0,80	0,80
gebouw3D	2,59	0	dB	0,80	0,80	0,80	0,80	0,80	0,80	0,80
gebouw3D	2,65	0	dB	0,80	0,80	0,80	0,80	0,80	0,80	0,80

Model: Indirecte hinder
Franklinweg - Franklinweg
Groep: (hoofdgroep)
Lijst van Gebouwen, voor rekenmethode Industrielawaai - IL

Groep	Refl. 4k	Refl. 8k
gebouw3D	0,80	0,80
gebouw3D	0,80	0,80
gebouw3D	0,80	0,80
gebouw3D	0,80	0,80
gebouw3D	0,80	0,80
gebouw3D	0,80	0,80
gebouw3D	0,80	0,80
gebouw3D	0,80	0,80
gebouw3D	0,80	0,80
gebouw3D	0,80	0,80
gebouw3D	0,80	0,80
gebouw3D	0,80	0,80
gebouw3D	0,80	0,80
gebouw3D	0,80	0,80
gebouw3D	0,80	0,80
gebouw3D	0,80	0,80
gebouw3D	0,80	0,80
gebouw3D	0,80	0,80
gebouw3D	0,80	0,80
gebouw3D	0,80	0,80
gebouw3D	0,80	0,80
gebouw3D	0,80	0,80
gebouw3D	0,80	0,80
gebouw3D	0,80	0,80
gebouw3D	0,80	0,80
gebouw3D	0,80	0,80
gebouw3D	0,80	0,80
gebouw3D	0,80	0,80
gebouw3D	0,80	0,80
gebouw3D	0,80	0,80
gebouw3D	0,80	0,80
gebouw3D	0,80	0,80
gebouw3D	0,80	0,80
gebouw3D	0,80	0,80
gebouw3D	0,80	0,80
gebouw3D	0,80	0,80
gebouw3D	0,80	0,80
gebouw3D	0,80	0,80
gebouw3D	0,80	0,80
gebouw3D	0,80	0,80
gebouw3D	0,80	0,80
gebouw3D	0,80	0,80
gebouw3D	0,80	0,80
gebouw3D	0,80	0,80
gebouw3D	0,80	0,80
gebouw3D	0,80	0,80
gebouw3D	0,80	0,80
gebouw3D	0,80	0,80
gebouw3D	0,80	0,80
gebouw3D	0,80	0,80
gebouw3D	0,80	0,80
gebouw3D	0,80	0,80
gebouw3D	0,80	0,80
gebouw3D	0,80	0,80

Model: Indirecte hinder
Franklinweg - Franklinweg
Groep: (hoofdgroep)
Lijst van Gebouwen, voor rekenmethode Industrielawaai - IL

Groep	ItemID	Grp.ID	Datum	Naam	Omschr.	Vorm	X-1	Y-1
gebouw3D	1972	1	11:50, 21 aug 2018			Polygoon	128499,47	427816,21
gebouw3D	1973	1	11:50, 21 aug 2018			Polygoon	128498,13	427823,79
gebouw3D	1974	1	11:50, 21 aug 2018			Polygoon	128497,69	427826,27
gebouw3D	1975	1	11:50, 21 aug 2018			Polygoon	128496,34	427833,86
gebouw3D	1976	1	11:50, 21 aug 2018			Polygoon	128495,90	427836,34
gebouw3D	1977	1	11:50, 21 aug 2018			Polygoon	128494,56	427843,90
gebouw3D	1978	1	11:50, 21 aug 2018			Polygoon	128494,12	427846,36
gebouw3D	1979	1	11:50, 21 aug 2018			Polygoon	128449,12	427948,66
gebouw3D	1980	1	11:50, 21 aug 2018			Polygoon	128451,77	427948,92
gebouw3D	1981	1	11:50, 21 aug 2018			Polygoon	128722,45	428189,47
gebouw3D	1982	1	11:50, 21 aug 2018			Polygoon	129027,52	428192,04
gebouw3D	1983	1	11:50, 21 aug 2018			Polygoon	128996,36	428202,60
gebouw3D	1984	1	11:50, 21 aug 2018			Polygoon	128924,36	427805,57
gebouw3D	1985	1	12:10, 21 aug 2018			Polygoon	128653,35	428030,83
gebouw3D	1986	1	11:50, 21 aug 2018			Polygoon	129927,57	427757,30
gebouw3D	1987	1	11:50, 21 aug 2018			Polygoon	129979,99	427810,04
gebouw3D	1988	1	11:50, 21 aug 2018			Polygoon	129968,86	427829,17
gebouw3D	1989	1	11:50, 21 aug 2018			Polygoon	129682,48	427752,43
gebouw3D	1990	1	11:50, 21 aug 2018			Polygoon	129743,63	427999,60
gebouw3D	1991	1	11:50, 21 aug 2018			Polygoon	129674,59	427967,97
gebouw3D	1992	1	11:50, 21 aug 2018			Polygoon	129674,59	427967,97
gebouw3D	1993	1	11:50, 21 aug 2018			Polygoon	129694,47	427965,69
gebouw3D	1994	1	11:50, 21 aug 2018			Polygoon	129704,40	427964,49
gebouw3D	1995	1	11:50, 21 aug 2018			Polygoon	129714,32	427963,29
gebouw3D	1996	1	11:50, 21 aug 2018			Polygoon	129724,25	427962,08
gebouw3D	1997	1	11:50, 21 aug 2018			Polygoon	129724,25	427962,08
gebouw3D	2001	1	11:50, 21 aug 2018			Polygoon	128459,21	428573,82
gebouw3D	2002	1	11:50, 21 aug 2018			Polygoon	128500,55	428534,25
gebouw3D	2003	1	11:50, 21 aug 2018			Polygoon	128542,08	428589,56
gebouw3D	2004	1	11:50, 21 aug 2018			Polygoon	128549,13	428592,34
gebouw3D	3824	1	12:06, 21 aug 2018			Polygoon	128733,80	428069,14
gebouw3D	3825	1	12:06, 21 aug 2018	1		Polygoon	128733,60	428024,73
gebouw3D	3826	1	12:06, 21 aug 2018	2		Polygoon	128770,42	427991,65
gebouw3D	3827	1	12:07, 21 aug 2018			Polygoon	128743,51	427916,44
gebouw3D	3828	1	12:09, 21 aug 2018			Polygoon	128630,36	428029,59
gebouw3D	4407	1	10:48, 23 aug 2018			Polygoon	128668,58	427845,35
gebouw3D	4408	1	10:49, 23 aug 2018			Polygoon	128547,61	427852,08
gebouw3D	4423	1	11:37, 23 aug 2018	bouwvl		Polygoon	128699,40	427763,01
gebouw3D	4429	1	13:11, 23 aug 2018	bouwvl		Polygoon	128745,39	427708,28
gebouw3D	4430	1	13:11, 23 aug 2018	bouwvl		Polygoon	128779,47	427725,33
gebouw3D	4431	1	13:11, 23 aug 2018	bouwvl		Polygoon	128810,66	427728,12
gebouw3D	4432	1	13:11, 23 aug 2018	bouwvl		Polygoon	128720,84	427634,97
gebouw3D	4434	1	13:11, 23 aug 2018	woning HD		Polygoon	128713,23	427560,78
gebouw3D	4435	1	11:56, 23 aug 2018			Polygoon	128786,69	427591,08
gebouw3D	4436	1	11:57, 23 aug 2018	1		Polygoon	128814,83	427552,32
gebouw3D	4437	1	12:08, 23 aug 2018	2		Polygoon	128833,77	427555,23
gebouw3D	4438	1	12:09, 23 aug 2018	3		Polygoon	128875,23	427537,81
gebouw3D	4439	1	12:09, 23 aug 2018	4		Polygoon	128894,20	427568,78
gebouw3D	4440	1	12:09, 23 aug 2018	5		Polygoon	128733,65	427575,18
plan	3829	4	12:14, 21 aug 2018	febo		Polygoon	128646,12	427963,90
plan	3830	4	12:15, 21 aug 2018	KFC		Polygoon	128637,17	427991,69

Model: Indirecte hinder
Franklinweg - Franklinweg
Groep: (hoofdgroep)
Lijst van Gebouwen, voor rekenmethode Industrielawaai - IL

Groep	Hoogte	Rel.H	Maaiveld	Hdef.	Vormpunten	Omtrek	Oppervlak	Min.lengte
gebouw3D	2,61	2,61	0,00	Relatief	4	9,42	5,52	2,20
gebouw3D	2,62	2,62	0,00	Relatief	4	9,68	5,81	2,20
gebouw3D	2,64	2,64	0,00	Relatief	4	9,44	5,54	2,20
gebouw3D	2,66	2,66	0,00	Relatief	4	9,73	5,86	2,20
gebouw3D	2,81	2,81	0,00	Relatief	4	9,43	5,53	2,20
gebouw3D	2,74	2,74	0,00	Relatief	4	9,67	5,79	2,20
gebouw3D	2,76	2,76	0,00	Relatief	4	9,39	5,49	2,20
gebouw3D	2,67	2,67	0,00	Relatief	4	9,48	5,59	2,20
gebouw3D	3,49	3,49	0,00	Relatief	4	9,72	5,85	2,20
gebouw3D	15,94	15,94	0,00	Relatief	9	302,43	4326,41	0,28
gebouw3D	16,99	16,99	0,00	Relatief	19	98,19	557,10	0,27
gebouw3D	19,02	19,02	0,00	Relatief	12	162,22	1359,67	0,24
gebouw3D	2,90	2,90	0,00	Relatief	4	17,55	16,57	2,75
gebouw3D	6,00	6,00	0,00	Relatief	6	85,50	442,80	0,03
gebouw3D	7,52	7,52	0,00	Relatief	17	165,65	1016,23	0,46
gebouw3D	5,12	5,12	0,00	Relatief	5	113,84	744,36	1,67
gebouw3D	6,29	6,29	0,00	Relatief	4	71,37	264,43	10,50
gebouw3D	9,29	9,29	0,00	Relatief	16	76,79	232,80	0,40
gebouw3D	2,41	2,41	0,00	Relatief	10	129,05	931,95	0,23
gebouw3D	0,07	0,07	0,00	Relatief	4	60,62	203,09	10,00
gebouw3D	0,11	0,11	0,00	Relatief	4	60,89	205,88	10,10
gebouw3D	0,06	0,06	0,00	Relatief	4	68,83	244,17	10,00
gebouw3D	0,07	0,07	0,00	Relatief	4	68,25	237,08	9,71
gebouw3D	0,08	0,08	0,00	Relatief	4	68,83	244,15	10,00
gebouw3D	0,06	0,06	0,00	Relatief	4	68,83	244,16	10,00
gebouw3D	0,47	0,47	0,00	Relatief	4	75,45	324,74	12,90
gebouw3D	10,70	10,70	0,00	Relatief	16	199,08	1728,47	1,48
gebouw3D	8,88	8,88	0,00	Relatief	10	176,66	1632,10	4,86
gebouw3D	2,69	2,69	0,00	Relatief	4	16,61	14,32	2,44
gebouw3D	2,97	2,97	0,00	Relatief	5	18,38	18,27	1,09
gebouw3D	6,00	6,00	0,00	Relatief	5	118,68	876,22	5,02
gebouw3D	6,00	6,00	0,00	Relatief	4	110,22	727,85	21,84
gebouw3D	6,00	6,00	0,00	Relatief	8	144,69	1067,37	8,00
gebouw3D	6,00	6,00	0,00	Relatief	6	133,64	972,36	8,59
gebouw3D	15,00	15,00	0,00	Relatief	11	123,47	774,59	0,04
gebouw3D	6,00	6,00	0,00	Relatief	4	89,99	498,62	19,76
gebouw3D	3,00	3,00	0,00	Relatief	8	170,45	759,32	10,08
gebouw3D	16,00	16,00	0,00	Relatief	4	182,56	1796,55	28,41
gebouw3D	27,00	27,00	0,00	Relatief	4	140,08	1225,68	33,81
gebouw3D	27,00	27,00	0,00	Relatief	4	130,84	1063,83	30,04
gebouw3D	10,00	10,00	0,00	Relatief	6	430,16	10997,15	14,98
gebouw3D	16,00	16,00	0,00	Relatief	4	170,28	1625,72	28,92
gebouw3D	10,00	10,00	0,00	Relatief	28	196,00	868,12	0,59
gebouw3D	0,00	0,00	0,00	Relatief	35	214,64	830,76	0,60
gebouw3D	0,00	0,00	0,00	Relatief	22	151,26	545,61	0,77
gebouw3D	0,00	0,00	0,00	Relatief	20	133,62	540,85	0,64
gebouw3D	0,00	0,00	0,00	Relatief	20	132,63	533,33	0,62
gebouw3D	0,00	0,00	0,00	Relatief	28	169,92	712,33	0,60
gebouw3D	0,00	0,00	0,00	Relatief	8	83,94	350,77	1,71
plan	5,00	5,00	0,00	Relatief	4	50,14	157,10	12,49
plan	5,00	5,00	0,00	Relatief	12	93,85	412,81	1,40

Invoergegevens van het model

Model: Indirecte hinder
Franklinweg - Franklinweg
Groep: (hoofdgroep)
Lijst van Gebouwen, voor rekenmethode Industrielawaai - IL

Groep	Max.lengte	Functie	Cp	Refl. 31	Refl. 63	Refl. 125	Refl. 250	Refl. 500	Refl. 1k	Refl. 2k
gebouw3D	2,51	0	dB	0,80	0,80	0,80	0,80	0,80	0,80	0,80
gebouw3D	2,64	0	dB	0,80	0,80	0,80	0,80	0,80	0,80	0,80
gebouw3D	2,52	0	dB	0,80	0,80	0,80	0,80	0,80	0,80	0,80
gebouw3D	2,67	0	dB	0,80	0,80	0,80	0,80	0,80	0,80	0,80
gebouw3D	2,52	0	dB	0,80	0,80	0,80	0,80	0,80	0,80	0,80
gebouw3D	2,63	0	dB	0,80	0,80	0,80	0,80	0,80	0,80	0,80
gebouw3D	2,50	0	dB	0,80	0,80	0,80	0,80	0,80	0,80	0,80
gebouw3D	2,54	0	dB	0,80	0,80	0,80	0,80	0,80	0,80	0,80
gebouw3D	2,66	0	dB	0,80	0,80	0,80	0,80	0,80	0,80	0,80
gebouw3D	71,93	0	dB	0,80	0,80	0,80	0,80	0,80	0,80	0,80
gebouw3D	18,44	0	dB	0,80	0,80	0,80	0,80	0,80	0,80	0,80
gebouw3D	35,01	0	dB	0,80	0,80	0,80	0,80	0,80	0,80	0,80
gebouw3D	6,02	0	dB	0,80	0,80	0,80	0,80	0,80	0,80	0,80
gebouw3D	23,22	0	dB	0,80	0,80	0,80	0,80	0,80	0,80	0,80
gebouw3D	21,46	0	dB	0,80	0,80	0,80	0,80	0,80	0,80	0,80
gebouw3D	36,56	0	dB	0,80	0,80	0,80	0,80	0,80	0,80	0,80
gebouw3D	25,19	0	dB	0,80	0,80	0,80	0,80	0,80	0,80	0,80
gebouw3D	15,60	0	dB	0,80	0,80	0,80	0,80	0,80	0,80	0,80
gebouw3D	33,64	0	dB	0,80	0,80	0,80	0,80	0,80	0,80	0,80
gebouw3D	20,31	0	dB	0,80	0,80	0,80	0,80	0,80	0,80	0,80
gebouw3D	20,31	0	dB	0,80	0,80	0,80	0,80	0,80	0,80	0,80
gebouw3D	24,42	0	dB	0,80	0,80	0,80	0,80	0,80	0,80	0,80
gebouw3D	24,42	0	dB	0,80	0,80	0,80	0,80	0,80	0,80	0,80
gebouw3D	24,42	0	dB	0,80	0,80	0,80	0,80	0,80	0,80	0,80
gebouw3D	24,42	0	dB	0,80	0,80	0,80	0,80	0,80	0,80	0,80
gebouw3D	24,43	0	dB	0,80	0,80	0,80	0,80	0,80	0,80	0,80
gebouw3D	30,34	0	dB	0,80	0,80	0,80	0,80	0,80	0,80	0,80
gebouw3D	50,19	0	dB	0,80	0,80	0,80	0,80	0,80	0,80	0,80
gebouw3D	5,86	0	dB	0,80	0,80	0,80	0,80	0,80	0,80	0,80
gebouw3D	6,26	0	dB	0,80	0,80	0,80	0,80	0,80	0,80	0,80
gebouw3D	30,16	0	dB	0,80	0,80	0,80	0,80	0,80	0,80	0,80
gebouw3D	33,35	0	dB	0,80	0,80	0,80	0,80	0,80	0,80	0,80
gebouw3D	40,39	0	dB	0,80	0,80	0,80	0,80	0,80	0,80	0,80
gebouw3D	33,94	0	dB	0,80	0,80	0,80	0,80	0,80	0,80	0,80
gebouw3D	44,59	0	dB	0,80	0,80	0,80	0,80	0,80	0,80	0,80
gebouw3D	25,23	0	dB	0,80	0,80	0,80	0,80	0,80	0,80	0,80
gebouw3D	35,13	0	dB	0,80	0,80	0,80	0,80	0,80	0,80	0,80
gebouw3D	62,83	0	dB	0,80	0,80	0,80	0,80	0,80	0,80	0,80
gebouw3D	36,10	0	dB	0,80	0,80	0,80	0,80	0,80	0,80	0,80
gebouw3D	35,35	0	dB	0,80	0,80	0,80	0,80	0,80	0,80	0,80
gebouw3D	108,58	0	dB	0,80	0,80	0,80	0,80	0,80	0,80	0,80
gebouw3D	56,22	0	dB	0,80	0,80	0,80	0,80	0,80	0,80	0,80
gebouw3D	60,43	0	dB	0,80	0,80	0,80	0,80	0,80	0,80	0,80
gebouw3D	48,60	0	dB	0,80	0,80	0,80	0,80	0,80	0,80	0,80
gebouw3D	60,21	0	dB	0,80	0,80	0,80	0,80	0,80	0,80	0,80
gebouw3D	27,62	0	dB	0,80	0,80	0,80	0,80	0,80	0,80	0,80
gebouw3D	27,60	0	dB	0,80	0,80	0,80	0,80	0,80	0,80	0,80
gebouw3D	27,12	0	dB	0,80	0,80	0,80	0,80	0,80	0,80	0,80
gebouw3D	27,51	0	dB	0,80	0,80	0,80	0,80	0,80	0,80	0,80
plan	12,57	0	dB	0,80	0,80	0,80	0,80	0,80	0,80	0,80
plan	30,79	0	dB	0,80	0,80	0,80	0,80	0,80	0,80	0,80

Invoergegevens van het model

Model: Indirecte hinder
Franklinweg - Franklinweg
Groep: (hoofdgroep)
Lijst van Gebouwen, voor rekenmethode Industrielawaai - IL

Groep	Refl. 4k	Refl. 8k
gebouw3D	0,80	0,80
gebouw3D	0,80	0,80
gebouw3D	0,80	0,80
gebouw3D	0,80	0,80
gebouw3D	0,80	0,80
gebouw3D	0,80	0,80
gebouw3D	0,80	0,80
gebouw3D	0,80	0,80
gebouw3D	0,80	0,80
gebouw3D	0,80	0,80
gebouw3D	0,80	0,80
gebouw3D	0,80	0,80
gebouw3D	0,80	0,80
gebouw3D	0,80	0,80
gebouw3D	0,80	0,80
gebouw3D	0,80	0,80
gebouw3D	0,80	0,80
gebouw3D	0,80	0,80
gebouw3D	0,80	0,80
gebouw3D	0,80	0,80
gebouw3D	0,80	0,80
gebouw3D	0,80	0,80
gebouw3D	0,80	0,80
gebouw3D	0,80	0,80
gebouw3D	0,80	0,80
gebouw3D	0,80	0,80
gebouw3D	0,80	0,80
gebouw3D	0,80	0,80
gebouw3D	0,80	0,80
gebouw3D	0,80	0,80
gebouw3D	0,80	0,80
gebouw3D	0,80	0,80
gebouw3D	0,80	0,80
gebouw3D	0,80	0,80
gebouw3D	0,80	0,80
gebouw3D	0,80	0,80
gebouw3D	0,80	0,80
gebouw3D	0,80	0,80
gebouw3D	0,80	0,80
gebouw3D	0,80	0,80
gebouw3D	0,80	0,80
gebouw3D	0,80	0,80
gebouw3D	0,80	0,80
gebouw3D	0,80	0,80
gebouw3D	0,80	0,80
gebouw3D	0,80	0,80
gebouw3D	0,80	0,80
gebouw3D	0,80	0,80
gebouw3D	0,80	0,80
plan	0,80	0,80
plan	0,80	0,80

Model: Indirecte hinder
Franklinweg - Franklinweg
Groep: (hoofdgroep)
Lijst van Bodemgebieden, voor rekenmethode Industrielawaai - IL

Groep	ItemID	Grp.ID	Datum	Naam	Omschr.	Vorm	X-1	Y-1	Vormpunten
groen	2005	2	11:51, 21 aug 2018			Polygoon	128224,81	428056,44	46
groen	2008	2	11:51, 21 aug 2018			Polygoon	128265,04	428041,84	63
groen	2009	2	11:51, 21 aug 2018			Polygoon	129922,75	428136,18	6
groen	2010	2	11:51, 21 aug 2018			Polygoon	129746,68	427875,64	124
groen	2011	2	11:51, 21 aug 2018			Polygoon	128517,82	428208,35	86
groen	2013	2	11:51, 21 aug 2018			Polygoon	129584,40	427795,83	4
groen	2016	2	11:51, 21 aug 2018			Polygoon	128584,01	428464,66	10
groen	2017	2	11:51, 21 aug 2018			Polygoon	128650,16	427770,60	90
groen	2018	2	11:51, 21 aug 2018			Polygoon	129607,92	427835,33	7
groen	2019	2	11:51, 21 aug 2018			Polygoon	128100,42	428513,10	143
groen	2021	2	11:51, 21 aug 2018			Polygoon	129038,96	427504,30	195
groen	2022	2	11:51, 21 aug 2018			Polygoon	129561,19	428476,42	127
groen	2023	2	11:51, 21 aug 2018			Polygoon	129925,56	427380,90	135
groen	2024	2	11:51, 21 aug 2018			Polygoon	128225,88	428192,67	33
groen	2027	2	11:51, 21 aug 2018			Polygoon	128760,73	428396,34	7
groen	2029	2	11:51, 21 aug 2018			Polygoon	129675,41	428208,48	9
groen	2030	2	11:51, 21 aug 2018			Polygoon	129537,38	427768,67	6
groen	2031	2	11:51, 21 aug 2018			Polygoon	129900,34	427446,50	131
groen	2032	2	11:51, 21 aug 2018			Polygoon	128371,51	428048,25	71
groen	2033	2	11:51, 21 aug 2018			Polygoon	129932,94	427646,41	132
groen	2034	2	11:51, 21 aug 2018			Polygoon	128734,80	427944,76	40
groen	2035	2	11:51, 21 aug 2018			Polygoon	128294,41	427814,42	25
groen	2036	2	11:51, 21 aug 2018			Polygoon	128620,42	427810,40	7
groen	2037	2	11:51, 21 aug 2018			Polygoon	128428,71	427901,37	12
groen	2038	2	11:51, 21 aug 2018			Polygoon	127973,42	428631,35	21
groen	2043	2	11:51, 21 aug 2018			Polygoon	128280,16	427871,06	4
groen	2051	2	11:51, 21 aug 2018			Polygoon	128346,04	427643,87	29
groen	2052	2	11:51, 21 aug 2018			Polygoon	128170,75	428577,27	4
groen	2053	2	11:51, 21 aug 2018			Polygoon	128529,46	428434,42	7
groen	2054	2	11:51, 21 aug 2018			Polygoon	129931,99	428485,36	112
groen	2060	2	11:51, 21 aug 2018			Polygoon	129283,42	427849,82	13
groen	2061	2	11:51, 21 aug 2018			Polygoon	128620,52	427817,97	4
groen	2063	2	11:51, 21 aug 2018			Polygoon	129575,46	428027,32	73
groen	2064	2	11:51, 21 aug 2018			Polygoon	128583,86	427616,38	32
groen	2065	2	11:51, 21 aug 2018			Polygoon	128556,92	427515,59	50
groen	2066	2	11:51, 21 aug 2018			Polygoon	128243,01	428334,81	11
groen	2068	2	11:51, 21 aug 2018			Polygoon	128461,78	427882,02	29
groen	2071	2	11:51, 21 aug 2018			Polygoon	129191,11	428094,33	6
groen	2072	2	11:51, 21 aug 2018			Polygoon	128333,26	428220,17	29
groen	2074	2	11:51, 21 aug 2018			Polygoon	128539,21	428435,75	44
groen	2077	2	11:51, 21 aug 2018			Polygoon	128474,63	427652,43	42
groen	2081	2	11:51, 21 aug 2018			Polygoon	129387,00	428236,01	5
groen	2085	2	11:51, 21 aug 2018			Polygoon	129017,38	428113,62	50
groen	2087	2	11:51, 21 aug 2018			Polygoon	128578,45	428415,84	20
groen	2090	2	11:51, 21 aug 2018			Polygoon	129741,67	427962,88	87
groen	2091	2	11:51, 21 aug 2018			Polygoon	128606,62	428448,10	36
groen	2092	2	11:51, 21 aug 2018			Polygoon	128925,26	427533,73	200
groen	2095	2	11:51, 21 aug 2018			Polygoon	129333,78	427854,37	14
groen	2097	2	11:51, 21 aug 2018			Polygoon	128609,82	428164,73	4
groen	2099	2	11:51, 21 aug 2018			Polygoon	127833,39	428669,41	99
groen	2101	2	11:51, 21 aug 2018			Polygoon	128553,25	427646,75	8
groen	2102	2	11:51, 21 aug 2018			Polygoon	128360,66	427954,60	12
groen	2103	2	11:51, 21 aug 2018			Polygoon	129128,82	428218,66	3
groen	2104	2	11:51, 21 aug 2018			Polygoon	129528,44	428222,15	3
groen	2105	2	11:51, 21 aug 2018			Polygoon	129690,95	428207,34	4
groen	2106	2	11:51, 21 aug 2018			Polygoon	129677,14	428208,36	7
groen	2109	2	11:51, 21 aug 2018			Polygoon	128211,42	428090,62	10
groen	2116	2	11:51, 21 aug 2018			Polygoon	128301,36	427815,25	81
groen	2117	2	11:51, 21 aug 2018			Polygoon	128307,93	428450,85	14
groen	2118	2	11:51, 21 aug 2018			Polygoon	129206,64	428199,82	35
groen	2119	2	11:51, 21 aug 2018			Polygoon	128704,55	428414,06	8
groen	2120	2	11:51, 21 aug 2018			Polygoon	128186,71	428188,81	25

Model: Indirecte hinder
Franklinweg - Franklinweg
Groep: (hoofdgroep)
Lijst van Bodemgebieden, voor rekenmethode Industrielawaai - IL

Groep	Omtrek	Oppervlak	Min.lengte	Max.lengte	Bf
groen	26,76	19,28	0,06	11,10	0,00
groen	36,53	55,91	0,04	14,27	0,00
groen	143,69	131,64	3,73	56,11	0,00
groen	8,62	4,99	0,03	0,21	0,00
groen	582,80	2481,45	0,64	43,04	0,00
groen	10,83	2,37	0,47	4,94	0,00
groen	27,90	16,31	0,60	8,45	0,00
groen	48,08	183,90	0,53	0,54	0,00
groen	43,07	63,81	1,57	15,94	0,00
groen	1581,19	5255,53	0,01	98,25	0,00
groen	1335,41	72320,52	0,37	170,35	0,00
groen	711,93	30054,02	0,14	143,13	0,00
groen	2017,81	68651,78	0,11	164,39	0,00
groen	83,91	134,86	0,04	36,46	0,00
groen	6,28	1,42	0,36	2,86	0,00
groen	174,85	38,35	0,58	42,54	0,00
groen	861,49	43396,91	5,87	288,33	0,00
groen	1943,46	97662,70	0,03	150,99	0,00
groen	303,97	653,44	0,10	84,97	0,00
groen	1943,46	97662,70	0,03	150,99	0,00
groen	61,87	99,07	0,06	17,06	0,00
groen	23,39	19,76	0,21	4,05	0,00
groen	17,75	11,38	0,16	7,38	0,00
groen	15,99	13,13	0,27	5,88	0,00
groen	295,16	160,17	0,06	34,34	0,00
groen	13,07	10,61	3,00	3,54	0,00
groen	25,65	27,77	0,07	10,29	0,00
groen	55,87	12,08	0,87	27,70	0,00
groen	126,39	586,46	3,47	42,11	0,00
groen	1001,51	1000,13	0,11	60,13	0,00
groen	78,26	162,44	0,85	31,54	0,00
groen	3,46	0,65	0,54	1,19	0,00
groen	81,99	152,76	0,03	37,54	0,00
groen	58,82	83,15	0,36	12,72	0,00
groen	17,65	21,35	0,07	4,69	0,00
groen	29,85	28,28	0,22	12,46	0,00
groen	7,88	4,08	0,06	2,14	0,00
groen	7,79	3,18	0,31	2,69	0,00
groen	62,02	140,17	0,23	21,45	0,00
groen	90,39	381,74	0,34	11,47	0,00
groen	34,12	49,77	0,17	6,78	0,00
groen	4,83	0,16	0,68	1,24	0,00
groen	55,04	100,42	0,21	24,52	0,00
groen	69,00	278,72	0,20	14,62	0,00
groen	846,62	15755,94	0,11	100,37	0,00
groen	100,91	530,09	0,16	15,43	0,00
groen	3765,47	8512,80	0,06	335,44	0,00
groen	89,05	195,11	0,92	39,54	0,00
groen	29,06	28,87	2,37	12,17	0,00
groen	2060,02	4153,10	0,01	163,09	0,00
groen	29,35	42,96	0,89	8,90	0,00
groen	78,38	227,23	1,69	15,22	0,00
groen	19,80	0,21	1,66	9,90	0,00
groen	18,46	0,42	0,09	9,19	0,00
groen	14,05	0,26	0,99	7,02	0,00
groen	158,47	2,95	0,01	42,54	0,00
groen	25,21	39,69	0,37	8,08	0,00
groen	85,11	283,78	0,13	25,69	0,00
groen	414,46	3123,66	1,20	57,39	0,00
groen	389,89	705,67	0,01	44,73	0,00
groen	8,16	1,38	0,49	1,62	0,00
groen	34,39	47,53	0,19	14,35	0,00

Invoergegevens van het model

Model: Indirecte hinder
Franklinweg - Franklinweg
Groep: (hoofdgroep)
Lijst van Bodemgebieden, voor rekenmethode Industrielawaai - IL

Groep	ItemID	Grp.ID	Datum	Naam	Omschr.	Vorm	X-1	Y-1	Vormpunten
groen	2122	2	11:51, 21 aug 2018			Polygoon	129434,99	428016,87	98
groen	2123	2	11:51, 21 aug 2018			Polygoon	128283,07	427913,83	48
groen	2124	2	11:51, 21 aug 2018			Polygoon	128457,76	427837,54	4
groen	2126	2	11:51, 21 aug 2018			Polygoon	128360,71	427630,66	12
groen	2129	2	11:51, 21 aug 2018			Polygoon	128260,02	428010,17	16
groen	2131	2	11:51, 21 aug 2018			Polygoon	128338,20	427627,58	4
groen	2134	2	11:51, 21 aug 2018			Polygoon	129012,94	427782,56	30
groen	2137	2	11:53, 23 aug 2018			Polygoon	128687,89	427541,95	39
groen	2138	2	11:51, 21 aug 2018			Polygoon	128733,02	427912,58	65
groen	2139	2	11:51, 21 aug 2018			Polygoon	128657,77	427750,00	28
groen	2142	2	11:51, 21 aug 2018			Polygoon	128722,15	428081,42	55
groen	2143	2	11:51, 21 aug 2018			Polygoon	128279,02	427865,24	4
groen	2145	2	11:51, 21 aug 2018			Polygoon	128423,84	427946,91	17
groen	2147	2	11:51, 21 aug 2018			Polygoon	129641,30	428026,32	50
groen	2153	2	11:51, 21 aug 2018			Polygoon	129384,61	428241,90	9
groen	2155	2	11:51, 21 aug 2018			Polygoon	128424,30	427899,84	48
groen	2156	2	11:51, 21 aug 2018			Polygoon	128447,86	427911,15	40
groen	2158	2	11:51, 21 aug 2018			Polygoon	128834,93	428096,45	80
groen	2159	2	11:51, 21 aug 2018			Polygoon	128331,10	427616,07	64
groen	2161	2	11:51, 21 aug 2018			Polygoon	129649,14	427750,40	5
groen	2163	2	11:51, 21 aug 2018			Polygoon	128570,17	427629,62	10
groen	2168	2	11:51, 21 aug 2018			Polygoon	128311,97	427619,08	6
groen	2169	2	11:51, 21 aug 2018			Polygoon	128556,14	428486,07	7
groen	2171	2	11:51, 21 aug 2018			Polygoon	128542,29	427639,39	141
groen	2172	2	11:51, 21 aug 2018			Polygoon	128553,25	427646,75	143
groen	2173	2	11:51, 21 aug 2018			Polygoon	128834,93	428096,45	50
groen	2174	2	11:51, 21 aug 2018			Polygoon	129588,15	428210,08	20
groen	2175	2	11:51, 21 aug 2018			Polygoon	129995,96	428173,46	42
groen	2176	2	11:51, 21 aug 2018			Polygoon	129693,52	428207,14	3
groen	2177	2	11:51, 21 aug 2018			Polygoon	128574,34	428446,28	31
groen	2178	2	11:51, 21 aug 2018			Polygoon	129254,41	428165,15	275
groen	2179	2	11:51, 21 aug 2018			Polygoon	129925,46	428138,75	27
groen	2180	2	11:51, 21 aug 2018			Polygoon	128239,69	428317,52	12
groen	2181	2	11:51, 21 aug 2018			Polygoon	128275,80	427868,29	4
groen	2182	2	11:51, 21 aug 2018			Polygoon	128327,59	427638,35	31
groen	2183	2	11:51, 21 aug 2018			Polygoon	128373,41	428276,47	29
groen	2184	2	11:51, 21 aug 2018			Polygoon	128349,87	427595,76	56
groen	2189	2	11:51, 21 aug 2018			Polygoon	129685,18	427935,12	4
groen	2191	2	11:51, 21 aug 2018			Polygoon	129741,06	427791,44	92
groen	2193	2	11:51, 21 aug 2018			Polygoon	128327,32	427829,21	23
groen	2194	2	11:51, 21 aug 2018			Polygoon	129045,03	428137,52	86
groen	2195	2	11:51, 21 aug 2018			Polygoon	128674,65	428085,58	55
groen	2196	2	11:51, 21 aug 2018			Polygoon	129745,53	427828,76	329
groen	2198	2	11:51, 21 aug 2018			Polygoon	128720,43	427855,06	19
groen	2201	2	11:51, 21 aug 2018			Polygoon	128249,65	427986,86	23
groen	2202	2	11:51, 21 aug 2018			Polygoon	128443,68	427633,28	5
groen	2205	2	11:51, 21 aug 2018			Polygoon	128394,50	427620,82	52
groen	2208	2	11:51, 21 aug 2018			Polygoon	128281,51	428215,43	25
groen	2209	2	11:51, 21 aug 2018			Polygoon	129441,46	427949,16	100
groen	2211	2	11:51, 21 aug 2018			Polygoon	129670,54	427936,89	4
groen	2213	2	11:51, 21 aug 2018			Polygoon	128398,95	427697,85	5
groen	2214	2	11:51, 21 aug 2018			Polygoon	128283,12	427828,41	46
groen	2215	2	11:51, 21 aug 2018			Polygoon	128405,80	427625,62	17
groen	2216	2	11:51, 21 aug 2018			Polygoon	128194,96	428250,00	16
groen	2217	2	11:51, 21 aug 2018			Polygoon	129638,24	428032,37	50
groen	2218	2	11:51, 21 aug 2018			Polygoon	128231,53	428332,33	12
groen	2219	2	11:51, 21 aug 2018			Polygoon	128557,69	427647,81	4
groen	2223	2	11:51, 21 aug 2018			Polygoon	129191,45	428074,83	4
groen	2226	2	11:51, 21 aug 2018			Polygoon	128337,84	427853,47	4
groen	2229	2	11:51, 21 aug 2018			Polygoon	129620,55	427826,28	89
groen	2231	2	11:51, 21 aug 2018			Polygoon	128470,81	427802,37	25
groen	2232	2	11:51, 21 aug 2018			Polygoon	129644,41	428022,02	71

Model: Indirecte hinder
Franklinweg - Franklinweg
Groep: (hoofdgroep)
Lijst van Bodemgebieden, voor rekenmethode Industrielawaai - IL

Groep	Omtrek	Oppervlak	Min.lengte	Max.lengte	Bf
groen	38,06	18,75	0,03	9,70	0,00
groen	20,16	26,44	0,07	6,18	0,00
groen	23,41	28,40	2,95	8,28	0,00
groen	77,47	46,54	0,64	17,82	0,00
groen	23,38	28,58	0,07	6,95	0,00
groen	38,19	91,13	9,53	9,56	0,00
groen	1971,60	157609,79	2,93	335,44	0,00
groen	398,74	349,23	0,05	69,15	0,00
groen	72,18	148,17	0,02	32,74	0,00
groen	155,30	768,10	1,50	18,44	0,00
groen	18,48	21,62	0,03	4,94	0,00
groen	25,11	28,67	3,00	9,56	0,00
groen	379,35	1029,41	1,33	94,74	0,00
groen	20,98	26,41	0,09	0,68	0,00
groen	138,95	24,58	0,16	50,46	0,00
groen	89,62	221,48	0,16	26,84	0,00
groen	71,22	186,37	0,16	17,66	0,00
groen	237,47	485,80	0,03	110,16	0,00
groen	128,23	292,56	0,07	30,17	0,00
groen	16,93	12,31	1,26	6,70	0,00
groen	3,87	0,74	0,21	1,00	0,00
groen	51,03	24,52	1,00	24,52	0,00
groen	24,77	16,03	1,00	6,19	0,00
groen	114,87	106,56	0,04	8,02	0,00
groen	106,13	101,29	0,04	8,02	0,00
groen	158,09	319,52	0,14	76,28	0,00
groen	295,56	169,69	0,71	40,70	0,00
groen	757,95	734,32	1,03	61,25	0,00
groen	6,90	0,08	0,96	3,45	0,00
groen	109,14	577,54	0,25	17,04	0,00
groen	1426,41	46293,54	0,03	69,57	0,00
groen	753,83	1142,45	1,09	62,85	0,00
groen	11,23	6,44	0,20	3,83	0,00
groen	13,07	10,60	3,00	3,54	0,00
groen	34,59	37,87	0,06	13,48	0,00
groen	74,73	119,49	0,26	23,35	0,00
groen	19,74	26,38	0,06	5,53	0,00
groen	12,60	4,45	0,80	5,49	0,00
groen	5,09	2,05	0,05	0,07	0,00
groen	51,06	76,76	0,57	22,85	0,00
groen	32,96	18,51	0,01	6,07	0,00
groen	73,17	133,87	0,02	25,39	0,00
groen	80,30	100,12	0,05	1,38	0,00
groen	116,11	145,29	0,86	30,94	0,00
groen	49,72	81,12	0,02	20,41	0,00
groen	53,51	73,76	3,09	23,63	0,00
groen	29,00	56,22	0,07	6,94	0,00
groen	22,01	29,84	0,28	4,96	0,00
groen	38,45	18,81	0,03	9,65	0,00
groen	13,41	4,83	0,82	5,89	0,00
groen	13,66	10,63	0,59	4,74	0,00
groen	56,69	105,73	0,16	14,83	0,00
groen	49,90	125,14	0,32	13,00	0,00
groen	19,91	27,45	0,19	4,61	0,00
groen	21,01	26,69	0,15	0,68	0,00
groen	34,99	65,14	0,16	12,46	0,00
groen	19,39	7,12	0,80	8,90	0,00
groen	29,95	45,77	4,65	11,41	0,00
groen	7,18	3,22	1,79	1,80	0,00
groen	899,61	16073,60	0,02	100,37	0,00
groen	176,77	331,69	0,14	37,23	0,00
groen	27,66	11,22	0,01	0,89	0,00

Model: Indirecte hinder
Franklinweg - Franklinweg
Groep: (hoofdgroep)
Lijst van Bodemgebieden, voor rekenmethode Industrielawaai - IL

Groep	ItemID	Grp.ID	Datum	Naam	Omschr.	Vorm	X-1	Y-1	Vormpunten
groen	2234	2	11:51, 21 aug 2018			Polygoon	128341,72	428288,94	14
groen	2235	2	11:51, 21 aug 2018			Polygoon	128336,29	427845,50	4
groen	2236	2	11:51, 21 aug 2018			Polygoon	129744,71	427792,59	96
groen	2237	2	11:51, 21 aug 2018			Polygoon	129428,30	427987,90	5
groen	2239	2	11:51, 21 aug 2018			Polygoon	129779,85	427954,55	159
groen	2241	2	11:51, 21 aug 2018			Polygoon	128675,51	428062,30	115
groen	2242	2	11:51, 21 aug 2018			Polygoon	129661,48	428014,12	47
groen	2246	2	11:51, 21 aug 2018			Polygoon	128577,98	428420,16	67
groen	2247	2	11:51, 21 aug 2018			Polygoon	129394,00	428235,74	3
groen	2248	2	11:51, 21 aug 2018			Polygoon	128775,98	428240,49	244
groen	2250	2	11:51, 21 aug 2018			Polygoon	129623,45	427960,12	6
groen	2251	2	11:51, 21 aug 2018			Polygoon	128865,79	428409,08	8
groen	2252	2	11:51, 21 aug 2018			Polygoon	128227,83	428088,51	11
groen	2253	2	11:51, 21 aug 2018			Polygoon	128499,38	427643,57	28
groen	2254	2	11:51, 21 aug 2018			Polygoon	129017,87	428134,86	240
groen	2258	2	11:51, 21 aug 2018			Polygoon	128386,38	427828,08	31
groen	2261	2	11:51, 21 aug 2018			Polygoon	128539,38	427741,65	5
groen	2262	2	11:51, 21 aug 2018			Polygoon	128575,34	427572,63	20
groen	2263	2	11:51, 21 aug 2018			Polygoon	128293,74	427911,82	54
groen	2265	2	11:51, 21 aug 2018			Polygoon	129313,90	428053,40	106
groen	2266	2	11:51, 21 aug 2018			Polygoon	129432,99	427937,47	5
groen	2268	2	11:51, 21 aug 2018			Polygoon	128661,78	428127,32	129
groen	2270	2	11:51, 21 aug 2018			Polygoon	128410,68	427557,41	28
groen	2272	2	11:51, 21 aug 2018			Polygoon	128334,48	427869,50	4
groen	2273	2	11:51, 21 aug 2018			Polygoon	128458,08	427874,43	6
groen	2275	2	11:51, 21 aug 2018			Polygoon	128957,36	428243,19	13
groen	2278	2	11:51, 21 aug 2018			Polygoon	129641,08	428029,50	25
groen	2279	2	11:51, 21 aug 2018			Polygoon	128252,54	427854,18	3
groen	2281	2	11:51, 21 aug 2018			Polygoon	128419,99	427636,31	5
groen	2283	2	11:51, 21 aug 2018			Polygoon	129829,20	427735,31	69
groen	2287	2	11:51, 21 aug 2018			Polygoon	128391,49	428270,70	22
groen	2289	2	11:51, 21 aug 2018			Polygoon	128732,03	427856,61	6
groen	2292	2	11:51, 21 aug 2018			Polygoon	128546,62	427515,89	25
groen	2293	2	11:51, 21 aug 2018			Polygoon	129637,71	428031,96	46
groen	2299	2	11:51, 21 aug 2018			Polygoon	128332,68	427876,30	55
groen	2300	2	11:51, 21 aug 2018			Polygoon	128458,58	427865,60	29
groen	2302	2	11:51, 21 aug 2018			Polygoon	129602,66	427829,87	10
groen	2303	2	11:51, 21 aug 2018			Polygoon	129637,47	427938,37	31
groen	2305	2	11:51, 21 aug 2018			Polygoon	128987,08	428131,95	101
groen	2307	2	11:51, 21 aug 2018			Polygoon	128688,68	427789,75	13
groen	2309	2	11:51, 21 aug 2018			Polygoon	129171,73	428056,26	74
groen	2310	2	11:51, 21 aug 2018			Polygoon	128461,25	427802,39	7
groen	2323	2	11:51, 21 aug 2018			Polygoon	129441,89	428023,88	37
groen	2325	2	11:51, 21 aug 2018			Polygoon	128194,62	428346,58	6
groen	2326	2	11:51, 21 aug 2018			Polygoon	128808,71	428282,05	30
groen	2330	2	11:51, 21 aug 2018			Polygoon	129015,52	428134,64	36
groen	2331	2	11:51, 21 aug 2018			Polygoon	128375,62	428254,54	11
groen	2332	2	11:51, 21 aug 2018			Polygoon	128330,85	427827,41	118
groen	2335	2	11:51, 21 aug 2018			Polygoon	128518,58	428119,68	61
groen	2336	2	11:53, 23 aug 2018			Polygoon	128719,26	427439,92	46
groen	2337	2	11:51, 21 aug 2018			Polygoon	128611,14	428150,42	6
groen	2338	2	11:51, 21 aug 2018			Polygoon	128624,75	427812,13	23
groen	2339	2	11:51, 21 aug 2018			Polygoon	130000,00	428477,68	212
groen	2340	2	11:51, 21 aug 2018			Polygoon	129768,24	428443,97	131
groen	2341	2	11:51, 21 aug 2018			Polygoon	128734,80	427944,76	16
groen	2342	2	11:51, 21 aug 2018			Polygoon	128416,10	427822,82	58
groen	2343	2	11:51, 21 aug 2018			Polygoon	128466,59	427866,47	51
groen	2344	2	11:51, 21 aug 2018			Polygoon	128496,11	427622,13	29
groen	2347	2	11:51, 21 aug 2018			Polygoon	128266,13	427757,11	288
groen	2348	2	11:51, 21 aug 2018			Polygoon	128174,90	428083,31	7
groen	2350	2	11:51, 21 aug 2018			Polygoon	128262,69	428311,99	10
groen	2351	2	11:51, 21 aug 2018			Polygoon	129283,42	427849,82	13

Model: Indirecte hinder
Franklinweg - Franklinweg
Groep: (hoofdgroep)
Lijst van Bodemgebieden, voor rekenmethode Industrielawaai - IL

Groep	Omtrek	Oppervlak	Min.lengte	Max.lengte	Bf
groen	17,88	19,15	0,33	5,08	0,00
groen	7,16	3,20	1,78	1,80	0,00
groen	4,99	1,97	0,05	0,06	0,00
groen	20,01	9,61	1,06	8,93	0,00
groen	5,95	2,53	0,01	0,06	0,00
groen	193,05	766,67	0,02	25,59	0,00
groen	129,49	468,94	0,27	40,51	0,00
groen	188,21	810,72	0,04	22,74	0,00
groen	1,38	0,02	0,23	0,69	0,00
groen	1352,33	23532,92	0,02	92,14	0,00
groen	71,48	14,90	0,20	35,13	0,00
groen	352,75	67,62	2,81	173,64	0,00
groen	42,82	69,47	0,50	18,19	0,00
groen	15,31	12,17	0,07	5,43	0,00
groen	247,64	153,25	0,01	57,64	0,00
groen	33,93	53,87	0,19	6,98	0,00
groen	12,60	9,17	0,61	4,20	0,00
groen	17,06	17,81	0,37	5,16	0,00
groen	9,47	6,08	0,06	2,97	0,00
groen	248,84	524,96	0,01	31,60	0,00
groen	19,91	9,22	1,01	8,93	0,00
groen	234,34	321,57	0,03	49,08	0,00
groen	20,53	22,77	0,06	5,96	0,00
groen	7,16	3,20	1,78	1,80	0,00
groen	18,62	18,00	0,80	6,52	0,00
groen	380,21	563,22	3,25	63,37	0,00
groen	8,06	3,96	0,15	0,57	0,00
groen	3,22	0,41	0,73	1,36	0,00
groen	53,59	73,13	3,03	23,84	0,00
groen	1067,70	28513,87	0,01	78,41	0,00
groen	13,07	7,71	0,04	4,87	0,00
groen	22,43	17,13	0,36	9,33	0,00
groen	19,15	24,03	0,22	5,17	0,00
groen	20,98	26,16	0,26	0,69	0,00
groen	14,42	12,71	0,06	4,04	0,00
groen	19,82	25,05	0,06	5,77	0,00
groen	30,18	32,92	0,65	7,58	0,00
groen	20,89	11,36	0,03	7,07	0,00
groen	71,03	56,75	0,03	23,54	0,00
groen	47,69	88,69	1,04	16,82	0,00
groen	168,77	336,55	0,08	40,48	0,00
groen	28,98	10,69	0,21	13,27	0,00
groen	121,27	221,43	0,15	30,20	0,00
groen	41,82	18,91	0,04	19,96	0,00
groen	223,53	664,87	0,50	41,52	0,00
groen	142,94	113,28	0,07	57,64	0,00
groen	31,87	45,51	0,40	11,54	0,00
groen	112,41	304,45	0,01	25,69	0,00
groen	289,90	316,48	0,29	112,29	0,00
groen	1128,95	68072,96	0,84	170,35	0,00
groen	30,72	23,44	1,03	12,99	0,00
groen	23,29	24,84	0,03	7,78	0,00
groen	1534,71	31542,90	0,01	63,41	0,00
groen	715,75	29543,41	0,03	69,08	0,00
groen	49,82	62,19	0,11	12,95	0,00
groen	59,73	146,31	0,07	19,76	0,00
groen	7,13	3,55	0,06	1,99	0,00
groen	28,83	55,11	0,41	7,60	0,00
groen	535,75	2037,66	0,06	241,61	0,00
groen	56,28	97,90	0,29	24,06	0,00
groen	13,11	10,11	0,22	3,89	0,00
groen	78,26	162,44	0,85	31,54	0,00

Model: Indirecte hinder
Franklinweg - Franklinweg
Groep: (hoofdgroep)
Lijst van Bodemgebieden, voor rekenmethode Industrielawaai - IL

Groep	ItemID	Grp.ID	Datum	Naam	Omschr.	Vorm	X-1	Y-1	Vormpunten
groen	2354	2	11:51, 21 aug 2018			Polygoon	128479,91	428485,94	24
groen	2355	2	11:51, 21 aug 2018			Polygoon	129933,11	428179,85	4
groen	2356	2	11:51, 21 aug 2018			Polygoon	128848,52	428333,79	16
groen	2357	2	11:51, 21 aug 2018			Polygoon	129528,48	428222,15	8
groen	2362	2	11:51, 21 aug 2018			Polygoon	128360,12	427638,15	13
groen	2363	2	11:51, 21 aug 2018			Polygoon	128267,45	427951,71	87
groen	2364	2	11:51, 21 aug 2018			Polygoon	129765,54	428121,06	276
groen	2365	2	11:51, 21 aug 2018			Polygoon	129711,20	428674,09	50
groen	2366	2	11:51, 21 aug 2018			Polygoon	128475,51	428382,31	10
groen	2369	2	11:51, 21 aug 2018			Polygoon	128253,65	427745,31	54
groen	2370	2	11:51, 21 aug 2018			Polygoon	128439,05	427894,91	25
groen	2374	2	11:51, 21 aug 2018			Polygoon	128621,89	428147,88	34
groen	2375	2	11:51, 21 aug 2018			Polygoon	129438,25	427982,91	101
groen	2376	2	11:51, 21 aug 2018			Polygoon	128490,73	427633,59	27
groen	2378	2	11:51, 21 aug 2018			Polygoon	128578,87	427667,95	28
groen	2379	2	11:51, 21 aug 2018			Polygoon	129650,87	427939,26	4
groen	2380	2	11:51, 21 aug 2018			Polygoon	129398,62	428185,60	28
groen	2381	2	11:51, 21 aug 2018			Polygoon	128655,54	428193,02	81
groen	2382	2	11:51, 21 aug 2018			Polygoon	129633,04	428028,75	78
groen	2384	2	11:51, 21 aug 2018			Polygoon	128294,41	427814,42	61
groen	2385	2	11:51, 21 aug 2018			Polygoon	128565,66	427574,42	8
groen	2386	2	11:51, 21 aug 2018			Polygoon	128399,66	427881,50	53
groen	2387	2	11:51, 21 aug 2018			Polygoon	129757,89	428246,97	14
groen	2390	2	11:51, 21 aug 2018			Polygoon	128251,18	427970,26	67
groen	2391	2	11:51, 21 aug 2018			Polygoon	128711,73	428044,02	48
groen	2392	2	11:51, 21 aug 2018			Polygoon	128265,79	427969,63	13
groen	2394	2	11:51, 21 aug 2018			Polygoon	129778,11	428105,59	157
groen	2395	2	11:51, 21 aug 2018			Polygoon	128330,09	427846,72	4
groen	2396	2	11:51, 21 aug 2018			Polygoon	128257,61	428195,40	5
groen	2399	2	11:51, 21 aug 2018			Polygoon	129743,10	427807,04	118
groen	2400	2	11:51, 21 aug 2018			Polygoon	128232,18	427904,90	7
groen	2401	2	11:51, 21 aug 2018			Polygoon	129164,05	428061,89	22
groen	2402	2	11:51, 21 aug 2018			Polygoon	128387,82	427766,22	51
groen	2403	2	11:51, 21 aug 2018			Polygoon	128336,75	428723,02	26
groen	2404	2	11:51, 21 aug 2018			Polygoon	128396,12	427833,37	34
groen	2409	2	11:51, 21 aug 2018			Polygoon	128673,80	428094,52	6
groen	2410	2	11:51, 21 aug 2018			Polygoon	129416,24	428021,06	4
groen	2412	2	11:51, 21 aug 2018			Polygoon	129426,80	428003,85	4
groen	2416	2	11:51, 21 aug 2018			Polygoon	128252,93	427751,00	30
groen	2426	2	11:51, 21 aug 2018			Polygoon	128726,33	428107,41	27
groen	2427	2	11:51, 21 aug 2018			Polygoon	128254,04	428207,54	16
groen	2428	2	11:51, 21 aug 2018			Polygoon	128414,47	427887,54	74
groen	2429	2	11:51, 21 aug 2018			Polygoon	128399,24	427759,57	48
groen	2430	2	11:51, 21 aug 2018			Polygoon	129763,40	428247,19	7
groen	2434	2	11:51, 21 aug 2018			Polygoon	129463,12	427961,55	29
groen	2435	2	11:51, 21 aug 2018			Polygoon	128333,03	427852,58	4
groen	2437	2	11:51, 21 aug 2018			Polygoon	128276,92	427874,13	4
groen	2439	2	11:51, 21 aug 2018			Polygoon	129562,93	428025,00	5
groen	2440	2	11:51, 21 aug 2018			Polygoon	128317,31	427907,28	52
groen	2442	2	11:51, 21 aug 2018			Polygoon	128340,32	427689,86	5
groen	2443	2	11:51, 21 aug 2018			Polygoon	128340,70	427868,28	4
groen	2446	2	11:51, 21 aug 2018			Polygoon	128457,44	427853,60	46
groen	2447	2	11:51, 21 aug 2018			Polygoon	128625,48	428126,09	55
groen	2449	2	11:51, 21 aug 2018			Polygoon	128206,63	428202,97	18
groen	2450	2	11:51, 21 aug 2018			Polygoon	128323,26	427758,43	50
groen	2451	2	11:51, 21 aug 2018			Polygoon	128192,62	428275,52	29
groen	2452	2	11:51, 21 aug 2018			Polygoon	128664,55	428093,45	6
groen	2456	2	11:51, 21 aug 2018			Polygoon	129024,26	428077,58	4
groen	2457	2	11:51, 21 aug 2018			Polygoon	129613,34	427832,64	24
groen	2458	2	11:51, 21 aug 2018			Polygoon	128488,80	427647,19	30
groen	2460	2	11:51, 21 aug 2018			Polygoon	128390,53	427834,00	34
groen	2462	2	11:51, 21 aug 2018			Polygoon	128415,56	427655,92	7

Model: Indirecte hinder
Franklinweg - Franklinweg
Groep: (hoofdgroep)
Lijst van Bodemgebieden, voor rekenmethode Industrielawaai - IL

Groep	Omtrek	Oppervlak	Min.lengte	Max.lengte	Bf
groen	135,56	508,92	0,01	32,02	0,00
groen	68,95	80,38	2,96	32,68	0,00
groen	90,01	70,07	1,84	16,48	0,00
groen	46,65	1,11	0,04	12,59	0,00
groen	77,47	46,54	0,64	17,82	0,00
groen	599,85	1526,72	0,09	95,18	0,00
groen	1426,41	46293,54	0,03	69,57	0,00
groen	1070,30	24755,98	1,19	61,19	0,00
groen	109,89	82,59	1,01	24,09	0,00
groen	75,21	107,44	0,05	27,91	0,00
groen	36,70	31,84	0,11	16,85	0,00
groen	34,52	28,77	0,14	5,29	0,00
groen	38,22	18,80	0,03	7,84	0,00
groen	19,00	19,39	0,08	6,40	0,00
groen	65,89	100,67	0,34	12,78	0,00
groen	23,51	9,16	0,83	10,93	0,00
groen	762,36	1749,63	1,35	56,15	0,00
groen	730,39	3189,78	0,35	55,07	0,00
groen	27,51	11,04	0,01	0,51	0,00
groen	34,25	42,25	0,21	4,22	0,00
groen	36,01	32,17	0,93	15,98	0,00
groen	24,17	38,09	0,06	6,99	0,00
groen	257,90	75,91	0,05	69,08	0,00
groen	24,66	30,89	0,03	9,00	0,00
groen	28,97	29,35	0,14	12,97	0,00
groen	52,63	82,71	0,44	23,72	0,00
groen	69,02	71,21	0,05	6,16	0,00
groen	7,17	3,21	1,78	1,80	0,00
groen	29,10	25,88	0,68	12,78	0,00
groen	5,78	2,46	0,03	0,13	0,00
groen	40,73	61,25	0,18	13,62	0,00
groen	11,72	8,24	0,08	3,59	0,00
groen	20,12	27,57	0,06	5,58	0,00
groen	304,87	1590,48	0,28	30,02	0,00
groen	29,50	31,31	0,03	12,43	0,00
groen	101,18	197,42	0,05	46,85	0,00
groen	19,98	9,35	1,04	8,95	0,00
groen	19,94	9,20	1,01	8,94	0,00
groen	43,56	77,57	0,03	17,66	0,00
groen	14,41	10,79	0,13	5,51	0,00
groen	41,86	82,45	0,35	9,21	0,00
groen	22,04	26,34	0,06	7,02	0,00
groen	16,84	19,16	0,07	4,35	0,00
groen	81,62	18,30	0,46	32,16	0,00
groen	169,14	277,17	0,21	54,07	0,00
groen	7,20	3,24	1,80	1,80	0,00
groen	25,08	28,62	3,00	9,54	0,00
groen	107,18	55,68	1,04	52,49	0,00
groen	17,41	14,66	0,07	6,95	0,00
groen	13,67	10,61	0,63	4,74	0,00
groen	7,13	3,18	1,77	1,80	0,00
groen	24,85	39,61	0,06	7,93	0,00
groen	60,16	123,13	0,13	10,40	0,00
groen	55,41	112,24	0,42	12,07	0,00
groen	17,82	21,61	0,06	5,00	0,00
groen	191,73	439,41	0,48	50,07	0,00
groen	21,61	27,00	0,20	6,56	0,00
groen	72,82	128,20	3,91	32,68	0,00
groen	106,55	125,71	0,11	40,30	0,00
groen	27,61	49,81	0,19	7,30	0,00
groen	29,57	31,68	0,03	12,42	0,00
groen	50,04	60,88	0,78	15,65	0,00

Model: Indirecte hinder
Franklinweg - Franklinweg
Groep: (hoofdgroep)
Lijst van Bodemgebieden, voor rekenmethode Industrielawaai - IL

Groep	ItemID	Grp.ID	Datum	Naam	Omschr.	Vorm	X-1	Y-1	Vormpunten
groen	2465	2	11:51, 21 aug 2018			Polygoon	129264,10	428066,20	37
groen	2467	2	11:51, 21 aug 2018			Polygoon	128606,09	427588,38	233
groen	2473	2	11:51, 21 aug 2018			Polygoon	129186,29	427836,95	14
groen	2474	2	11:51, 21 aug 2018			Polygoon	128336,05	427893,65	50
groen	2475	2	11:51, 21 aug 2018			Polygoon	128664,92	427858,92	22
groen	2477	2	11:51, 21 aug 2018			Polygoon	128476,24	427642,37	25
groen	2478	2	11:51, 21 aug 2018			Polygoon	128470,81	427802,37	4
groen	2479	2	11:51, 21 aug 2018			Polygoon	128463,52	427844,67	50
groen	2481	2	11:51, 21 aug 2018			Polygoon	128350,06	427606,48	67
groen	2482	2	11:51, 21 aug 2018			Polygoon	128570,17	427629,62	14
groen	2484	2	11:51, 21 aug 2018			Polygoon	128487,43	427576,10	54
groen	2485	2	11:51, 21 aug 2018			Polygoon	128333,56	427819,23	157
groen	2487	2	11:51, 21 aug 2018			Polygoon	128414,53	427570,38	39
groen	2490	2	11:51, 21 aug 2018			Polygoon	128168,38	428086,56	4
groen	2493	2	11:51, 21 aug 2018			Polygoon	128468,16	427473,86	39
groen	2495	2	11:51, 21 aug 2018			Polygoon	128406,16	427627,56	21
groen	2496	2	11:51, 21 aug 2018			Polygoon	129272,35	428299,59	14
groen	2497	2	11:51, 21 aug 2018			Polygoon	128274,64	427918,54	53
groen	2500	2	11:51, 21 aug 2018			Polygoon	129124,00	428655,92	119
groen	2502	2	11:51, 21 aug 2018			Polygoon	129501,57	428018,23	77
groen	2503	2	11:51, 21 aug 2018			Polygoon	128326,20	427834,63	54
groen	2504	2	11:51, 21 aug 2018			Polygoon	128384,89	428155,61	7
groen	2505	2	11:51, 21 aug 2018			Polygoon	128499,92	427637,33	30
groen	2506	2	11:51, 21 aug 2018			Polygoon	128358,57	427614,41	6
groen	2508	2	11:51, 21 aug 2018			Polygoon	129633,06	427940,88	56
groen	2509	2	11:51, 21 aug 2018			Polygoon	129528,44	428222,15	8
groen	2510	2	11:51, 21 aug 2018			Polygoon	128243,45	428581,38	4
groen	2513	2	11:51, 21 aug 2018			Polygoon	128708,23	428080,60	39
groen	2514	2	11:51, 21 aug 2018			Polygoon	128636,27	428634,34	54
groen	2516	2	11:51, 21 aug 2018			Polygoon	128407,03	427706,20	5
groen	2518	2	11:51, 21 aug 2018			Polygoon	128352,20	427900,54	55
groen	2519	2	11:51, 21 aug 2018			Polygoon	128400,79	427891,11	54
groen	2520	2	11:51, 21 aug 2018			Polygoon	128266,39	427962,04	39
groen	2522	2	11:51, 21 aug 2018			Polygoon	128209,49	428208,81	11
groen	2524	2	11:51, 21 aug 2018			Polygoon	128267,28	428323,71	21
groen	2525	2	11:51, 21 aug 2018			Polygoon	128553,25	427646,75	8
groen	2527	2	11:51, 21 aug 2018			Polygoon	128883,25	427561,66	21
groen	2528	2	11:51, 21 aug 2018			Polygoon	128338,61	427620,71	11
groen	2529	2	11:51, 21 aug 2018			Polygoon	128288,78	428610,39	23
groen	2531	2	11:51, 21 aug 2018			Polygoon	128144,35	428585,66	10
groen	2532	2	11:51, 21 aug 2018			Polygoon	128850,82	428333,74	30
groen	2533	2	11:51, 21 aug 2018			Polygoon	129082,82	428229,32	3
groen	2534	2	11:51, 21 aug 2018			Polygoon	128502,66	428479,43	23
groen	2537	2	11:51, 21 aug 2018			Polygoon	128405,50	428122,74	190
groen	2538	2	11:51, 21 aug 2018			Polygoon	128462,09	427759,31	53
groen	2539	2	11:51, 21 aug 2018			Polygoon	128402,61	427897,08	19
groen	2540	2	11:51, 21 aug 2018			Polygoon	128426,54	427794,76	11
groen	2541	2	11:51, 21 aug 2018			Polygoon	128478,98	427622,25	27
groen	2542	2	11:51, 21 aug 2018			Polygoon	128568,59	427657,10	76
groen	2544	2	11:51, 21 aug 2018			Polygoon	128193,67	428265,55	19
groen	2546	2	11:51, 21 aug 2018			Polygoon	129632,28	427756,33	7
groen	2548	2	11:51, 21 aug 2018			Polygoon	128328,94	427628,32	35
groen	2551	2	11:51, 21 aug 2018			Polygoon	129129,47	428058,54	22
groen	2552	2	11:51, 21 aug 2018			Polygoon	129756,98	427898,62	387
groen	2553	2	11:51, 21 aug 2018			Polygoon	129779,92	427956,03	114
groen	2556	2	11:51, 21 aug 2018			Polygoon	128557,90	428586,02	35
groen	2558	2	11:51, 21 aug 2018			Polygoon	129582,30	428021,50	47
groen	2560	2	11:51, 21 aug 2018			Polygoon	128369,05	428218,55	21
groen	2566	2	11:51, 21 aug 2018			Polygoon	128532,65	427754,78	5
groen	2569	2	11:51, 21 aug 2018			Polygoon	128991,57	428124,25	39
groen	2575	2	11:51, 21 aug 2018			Polygoon	128345,67	427657,25	44
groen	2577	2	11:51, 21 aug 2018			Polygoon	128350,55	427908,23	4

Model: Indirecte hinder
Franklinweg - Franklinweg
Groep: (hoofdgroep)
Lijst van Bodemgebieden, voor rekenmethode Industrielawaai - IL

Groep	Omtrek	Oppervlak	Min.lengte	Max.lengte	Bf
groen	108,78	211,75	0,12	50,70	0,00
groen	328,75	1368,71	0,04	31,88	0,00
groen	88,25	225,60	0,78	35,25	0,00
groen	23,69	36,70	0,02	6,84	0,00
groen	113,14	121,96	0,97	54,79	0,00
groen	16,23	14,26	0,06	5,34	0,00
groen	19,59	7,27	0,80	9,01	0,00
groen	19,47	21,33	0,07	5,97	0,00
groen	111,77	207,10	0,06	25,68	0,00
groen	9,68	3,17	0,32	1,87	0,00
groen	99,87	297,53	0,41	34,64	0,00
groen	131,94	331,41	0,06	20,22	0,00
groen	62,35	195,46	0,31	15,12	0,00
groen	13,22	7,19	1,32	5,24	0,00
groen	82,52	288,44	0,21	27,46	0,00
groen	26,29	29,35	0,40	11,03	0,00
groen	326,42	162,22	0,62	89,53	0,00
groen	25,19	40,39	0,07	7,79	0,00
groen	831,50	40187,34	0,14	73,06	0,00
groen	70,23	34,03	0,03	22,45	0,00
groen	43,01	82,11	0,07	7,82	0,00
groen	28,90	36,72	0,25	7,78	0,00
groen	14,75	11,15	0,06	5,19	0,00
groen	53,35	25,68	1,00	25,68	0,00
groen	129,58	152,33	0,09	17,53	0,00
groen	46,60	1,11	0,04	12,59	0,00
groen	28,61	26,24	2,14	12,17	0,00
groen	65,00	73,13	0,06	30,73	0,00
groen	1168,30	73202,43	0,27	144,99	0,00
groen	13,64	10,61	0,60	4,73	0,00
groen	10,29	6,87	0,06	3,44	0,00
groen	20,37	17,47	0,06	8,48	0,00
groen	26,28	31,51	0,09	8,80	0,00
groen	34,83	66,48	0,47	9,01	0,00
groen	19,38	26,12	0,25	5,30	0,00
groen	29,35	42,96	0,89	8,90	0,00
groen	19,57	23,80	0,07	5,86	0,00
groen	93,68	99,40	0,14	13,82	0,00
groen	291,67	740,60	2,52	33,73	0,00
groen	133,76	48,41	0,87	43,90	0,00
groen	753,66	495,42	2,30	45,23	0,00
groen	17,46	3,13	0,75	8,37	0,00
groen	135,56	508,92	0,05	32,02	0,00
groen	713,59	5578,42	0,20	94,63	0,00
groen	163,28	554,49	0,40	58,89	0,00
groen	34,09	41,32	0,11	13,96	0,00
groen	82,55	207,09	0,18	35,36	0,00
groen	30,63	61,42	0,40	8,09	0,00
groen	73,95	167,94	0,39	4,64	0,00
groen	28,77	47,47	0,30	4,95	0,00
groen	30,03	25,18	1,50	13,00	0,00
groen	77,85	148,18	0,06	29,68	0,00
groen	45,47	57,11	0,65	11,57	0,00
groen	59,31	100,37	0,05	0,47	0,00
groen	5,19	1,98	0,04	0,07	0,00
groen	107,86	455,35	0,21	24,46	0,00
groen	190,03	58,35	0,04	33,43	0,00
groen	64,79	108,82	0,30	12,49	0,00
groen	11,69	7,89	0,62	3,74	0,00
groen	47,20	77,78	0,12	21,23	0,00
groen	23,19	32,32	0,06	8,11	0,00
groen	21,94	26,54	3,60	7,37	0,00

Invoergegevens van het model

Model: Indirecte hinder
Franklinweg - Franklinweg
Groep: (hoofdgroep)
Lijst van Bodemgebieden, voor rekenmethode Industrielawaai - IL

Groep	ItemID	Grp.ID	Datum	Naam	Omschr.	Vorm	X-1	Y-1	Vormpunten
groen	2580	2	11:51, 21 aug 2018			Polygoon	128968,50	428176,76	96
groen	2582	2	11:51, 21 aug 2018			Polygoon	128374,84	428261,08	8
groen	2583	2	11:51, 21 aug 2018			Polygoon	129441,78	428043,54	51
groen	2587	2	11:51, 21 aug 2018			Polygoon	129740,13	427810,54	110
groen	2588	2	11:51, 21 aug 2018			Polygoon	129621,17	427896,93	29
groen	2589	2	11:51, 21 aug 2018			Polygoon	128661,47	428093,14	54
groen	2591	2	11:51, 21 aug 2018			Polygoon	128394,44	427635,19	49
groen	2592	2	11:51, 21 aug 2018			Polygoon	128282,42	427882,77	4
groen	2593	2	11:51, 21 aug 2018			Polygoon	128476,70	427665,77	55
groen	2602	2	11:51, 21 aug 2018			Polygoon	129768,72	427977,39	158
groen	2603	2	11:51, 21 aug 2018			Polygoon	129763,92	427900,36	183
groen	2605	2	11:51, 21 aug 2018			Polygoon	128309,24	428503,14	35
groen	2608	2	11:51, 21 aug 2018			Polygoon	129436,60	427999,89	97
groen	2610	2	11:51, 21 aug 2018			Polygoon	129044,48	428149,28	98
groen	2614	2	11:51, 21 aug 2018			Polygoon	128122,87	428633,24	118
groen	2615	2	12:15, 21 aug 2018			Polygoon	128729,31	427876,97	23
groen	2616	2	11:51, 21 aug 2018			Polygoon	128528,31	427777,93	51
groen	2617	2	11:51, 21 aug 2018			Polygoon	128226,91	428320,79	10
groen	2618	2	11:51, 21 aug 2018			Polygoon	128727,40	428103,64	20
groen	2619	2	11:51, 21 aug 2018			Polygoon	129624,86	427927,30	48
groen	2620	2	11:51, 21 aug 2018			Polygoon	128250,12	428026,22	67
groen	2621	2	11:51, 21 aug 2018			Polygoon	128213,80	428037,42	27
groen	2622	2	11:51, 21 aug 2018			Polygoon	127971,11	428542,17	169
groen	2623	2	11:51, 21 aug 2018			Polygoon	128532,73	428445,73	48
groen	2624	2	11:51, 21 aug 2018			Polygoon	128265,87	428058,69	37
groen	2625	2	11:51, 21 aug 2018			Polygoon	128259,76	428013,35	45
groen	2626	2	11:51, 21 aug 2018			Polygoon	128456,33	427849,57	4
groen	2629	2	11:51, 21 aug 2018			Polygoon	128985,44	428110,67	50
groen	2632	2	11:51, 21 aug 2018			Polygoon	128271,42	427925,89	20
groen	2633	2	11:51, 21 aug 2018			Polygoon	129859,61	428139,22	20
groen	2635	2	11:51, 21 aug 2018			Polygoon	128401,36	428110,02	67
groen	2638	2	11:51, 21 aug 2018			Polygoon	128865,79	428409,08	44
groen	2640	2	11:51, 21 aug 2018			Polygoon	129786,83	427987,76	414
groen	2644	2	11:51, 21 aug 2018			Polygoon	128273,51	427856,56	4
groen	2646	2	11:51, 21 aug 2018			Polygoon	128263,11	428091,72	7
groen	2647	2	11:51, 21 aug 2018			Polygoon	128305,51	427909,55	54
groen	2648	2	11:51, 21 aug 2018			Polygoon	128332,52	427679,65	5
groen	2649	2	11:51, 21 aug 2018			Polygoon	129643,29	428021,40	72
groen	2652	2	11:51, 21 aug 2018			Polygoon	128459,93	428386,95	8
groen	2653	2	11:51, 21 aug 2018			Polygoon	129730,19	428208,02	10
groen	2654	2	11:51, 21 aug 2018			Polygoon	128572,33	428203,16	4
groen	2657	2	11:51, 21 aug 2018			Polygoon	128556,13	428304,48	51
groen	2658	2	11:51, 21 aug 2018			Polygoon	129429,87	427970,98	4
groen	2659	2	11:51, 21 aug 2018			Polygoon	129944,19	428234,03	11
groen	2663	2	11:51, 21 aug 2018			Polygoon	128710,22	428023,36	9
groen	2664	2	11:51, 21 aug 2018			Polygoon	128460,71	427813,39	4
groen	2665	2	11:51, 21 aug 2018			Polygoon	128559,94	427567,45	7
groen	2667	2	11:51, 21 aug 2018			Polygoon	128363,72	427949,56	23
groen	2670	2	11:51, 21 aug 2018			Polygoon	129768,10	427981,04	126
groen	2672	2	11:51, 21 aug 2018			Polygoon	128263,86	427920,32	33
groen	2673	2	11:51, 21 aug 2018			Polygoon	129778,11	428105,59	139
groen	2678	2	12:11, 21 aug 2018			Polygoon	128647,46	427865,78	68
groen	2679	2	11:51, 21 aug 2018			Polygoon	128480,36	428486,40	4
groen	2680	2	11:51, 21 aug 2018			Polygoon	128298,96	427621,50	63
groen	2681	2	11:51, 21 aug 2018			Polygoon	128259,35	428028,75	59
groen	2682	2	11:51, 21 aug 2018			Polygoon	128241,78	428042,86	69
groen	2683	2	11:51, 21 aug 2018			Polygoon	128213,63	428039,22	37
groen	2684	2	11:51, 21 aug 2018			Polygoon	128613,47	428481,38	214
groen	2685	2	11:51, 21 aug 2018			Polygoon	128814,14	427561,52	8
groen	2686	2	11:51, 21 aug 2018			Polygoon	128400,00	427848,93	34
groen	2687	2	11:51, 21 aug 2018			Polygoon	128332,16	427718,84	5
groen	2689	2	11:51, 21 aug 2018			Polygoon	128498,24	427513,50	52

Model: Indirecte hinder
Franklinweg - Franklinweg
Groep: (hoofdgroep)
Lijst van Bodemgebieden, voor rekenmethode Industrielawaai - IL

Groep	Omtrek	Oppervlak	Min.lengte	Max.lengte	Bf
groen	90,22	60,51	0,03	32,41	0,00
groen	20,56	26,10	0,49	6,76	0,00
groen	127,98	252,94	0,17	60,93	0,00
groen	8,05	4,67	0,04	0,20	0,00
groen	47,41	50,94	0,12	21,94	0,00
groen	36,07	61,44	0,11	9,01	0,00
groen	19,17	23,84	0,06	5,42	0,00
groen	25,01	28,51	3,00	9,50	0,00
groen	113,33	336,10	0,41	39,92	0,00
groen	25,70	35,64	0,11	0,33	0,00
groen	11,66	7,80	0,02	0,19	0,00
groen	496,30	1403,52	0,20	40,35	0,00
groen	38,28	18,47	0,03	7,88	0,00
groen	33,83	16,80	0,03	10,20	0,00
groen	630,97	3589,24	0,22	84,96	0,00
groen	204,12	249,29	0,11	52,74	0,00
groen	19,17	25,06	0,07	5,15	0,00
groen	11,16	6,05	0,14	3,93	0,00
groen	508,67	1070,95	0,49	109,51	0,00
groen	71,24	85,08	0,08	33,48	0,00
groen	41,38	89,62	0,04	8,39	0,00
groen	112,32	219,03	0,09	20,54	0,00
groen	1786,59	5402,55	0,01	98,25	0,00
groen	108,01	574,59	0,01	16,89	0,00
groen	252,24	237,56	0,10	123,33	0,00
groen	304,49	644,49	0,10	88,35	0,00
groen	20,37	16,54	1,56	8,16	0,00
groen	54,18	97,93	0,21	24,16	0,00
groen	60,20	79,20	0,23	19,17	0,00
groen	301,97	1275,25	0,33	99,36	0,00
groen	259,10	228,87	0,07	112,29	0,00
groen	755,66	30306,10	0,23	59,10	0,00
groen	135,97	126,93	0,01	11,37	0,00
groen	25,05	28,57	3,00	9,53	0,00
groen	32,38	43,53	0,64	12,37	0,00
groen	17,45	14,77	0,06	6,96	0,00
groen	13,70	10,68	0,64	4,75	0,00
groen	26,33	11,16	0,01	0,80	0,00
groen	62,82	49,00	1,01	15,77	0,00
groen	29,89	0,70	0,40	6,34	0,00
groen	45,18	2,83	2,22	22,59	0,00
groen	232,13	954,27	0,22	19,03	0,00
groen	20,01	9,40	1,05	8,96	0,00
groen	247,92	91,93	1,08	70,79	0,00
groen	41,72	21,27	0,22	19,77	0,00
groen	24,18	36,45	5,87	6,46	0,00
groen	36,01	32,17	1,00	15,98	0,00
groen	83,92	210,68	0,05	15,22	0,00
groen	9,58	6,49	0,02	0,25	0,00
groen	15,41	13,04	0,07	4,82	0,00
groen	14,10	10,08	0,05	1,48	0,00
groen	576,54	7874,09	0,07	78,40	0,00
groen	65,38	9,79	0,64	32,21	0,00
groen	127,98	299,34	0,07	30,17	0,00
groen	36,69	58,41	0,04	14,27	0,00
groen	43,08	96,66	0,04	6,02	0,00
groen	116,63	229,59	0,09	20,42	0,00
groen	3350,99	8497,32	0,06	106,42	0,00
groen	16,69	15,96	0,09	4,70	0,00
groen	29,48	31,61	0,03	12,39	0,00
groen	13,66	10,64	0,61	4,71	0,00
groen	18,04	21,72	0,07	3,99	0,00

Model: Indirecte hinder
Franklinweg - Franklinweg
Groep: (hoofdgroep)
Lijst van Bodemgebieden, voor rekenmethode Industrielawaai - IL

Groep	ItemID	Grp.ID	Datum	Naam	Omschr.	Vorm	X-1	Y-1	Vormpunten
groen	2692	2	11:51, 21 aug 2018			Polygoon	128337,06	428098,76	19
groen	2693	2	11:51, 21 aug 2018			Polygoon	128247,95	427958,82	35
groen	2694	2	11:51, 21 aug 2018			Polygoon	129678,35	427782,26	10
groen	2697	2	11:51, 21 aug 2018			Polygoon	128470,20	427831,42	4
groen	2698	2	11:51, 21 aug 2018			Polygoon	128231,73	428205,27	12
groen	2699	2	11:51, 21 aug 2018			Polygoon	128337,49	427837,57	29
groen	2700	2	11:51, 21 aug 2018			Polygoon	128238,23	428318,05	8
groen	2701	2	11:51, 21 aug 2018			Polygoon	128252,81	427853,51	28
groen	2703	2	11:51, 21 aug 2018			Polygoon	128762,34	427800,89	15
groen	2705	2	11:51, 21 aug 2018			Polygoon	128594,38	428121,53	74
groen	2706	2	11:51, 21 aug 2018			Polygoon	128975,86	428076,74	4
groen	2707	2	11:51, 21 aug 2018			Polygoon	128333,28	427863,30	4
groen	2708	2	11:51, 21 aug 2018			Polygoon	128463,96	428202,73	11
groen	2710	2	11:51, 21 aug 2018			Polygoon	128298,15	428211,71	47
groen	2713	2	11:51, 21 aug 2018			Polygoon	128470,40	428288,72	132
groen	2714	2	11:51, 21 aug 2018			Polygoon	128360,71	427630,66	32
groen	2715	2	11:51, 21 aug 2018			Polygoon	129771,63	428014,31	109
groen	2716	2	11:51, 21 aug 2018			Polygoon	129633,09	428027,04	450
groen	2719	2	11:51, 21 aug 2018			Polygoon	128363,98	427898,26	51
groen	2722	2	11:51, 21 aug 2018			Polygoon	128198,21	428340,40	47
groen	2724	2	11:51, 21 aug 2018			Polygoon	128277,53	427904,96	56
groen	2728	2	11:51, 21 aug 2018			Polygoon	129777,92	428044,24	251
groen	2729	2	11:51, 21 aug 2018			Polygoon	129778,57	428033,05	144
groen	2730	2	11:51, 21 aug 2018			Polygoon	129627,14	427967,68	37
groen	2734	2	11:51, 21 aug 2018			Polygoon	129477,69	428275,87	10
groen	2738	2	11:51, 21 aug 2018			Polygoon	128482,77	427748,44	28
groen	2741	2	11:51, 21 aug 2018			Polygoon	128405,01	427638,51	26
groen	2743	2	11:51, 21 aug 2018			Polygoon	128242,27	428329,77	8
groen	2745	2	11:51, 21 aug 2018			Polygoon	129783,49	428035,41	92
groen	2746	2	11:51, 21 aug 2018			Polygoon	128557,51	428626,89	81
groen	2747	2	11:51, 21 aug 2018			Polygoon	129020,38	428126,98	69
groen	2750	2	11:51, 21 aug 2018			Polygoon	128195,98	428238,58	12
groen	2751	2	11:51, 21 aug 2018			Polygoon	128300,93	428301,29	12
groen	2753	2	11:51, 21 aug 2018			Polygoon	128282,51	428319,71	12
groen	2755	2	11:51, 21 aug 2018			Polygoon	129422,63	427952,23	4
groen	2757	2	11:51, 21 aug 2018			Polygoon	128845,56	428097,40	50
groen	2758	2	11:51, 21 aug 2018			Polygoon	129641,46	428029,48	30
groen	2762	2	11:51, 21 aug 2018			Polygoon	129439,84	427966,02	100
groen	2764	2	11:51, 21 aug 2018			Polygoon	129638,14	428032,02	30
groen	2767	2	11:51, 21 aug 2018			Polygoon	129638,61	428027,84	34
groen	2769	2	11:51, 21 aug 2018			Polygoon	128578,76	427473,10	100
groen	2771	2	11:51, 21 aug 2018			Polygoon	128740,11	427817,00	26
groen	2773	2	11:51, 21 aug 2018			Polygoon	128905,18	427800,22	31
groen	2777	2	11:51, 21 aug 2018			Polygoon	128471,59	427819,50	4
groen	2780	2	11:51, 21 aug 2018			Polygoon	128248,57	427950,90	20
groen	2784	2	11:51, 21 aug 2018			Polygoon	129348,19	428721,30	258
groen	2785	2	11:51, 21 aug 2018			Polygoon	128973,69	428190,64	51
groen	2786	2	11:51, 21 aug 2018			Polygoon	128386,79	428265,32	35
groen	2790	2	11:51, 21 aug 2018			Polygoon	128459,24	427825,39	4
groen	2791	2	11:51, 21 aug 2018			Polygoon	128672,10	428081,07	6
groen	2792	2	11:51, 21 aug 2018			Polygoon	128737,34	427857,04	13
groen	2793	2	11:51, 21 aug 2018			Polygoon	128253,18	428626,93	83
groen	2797	2	11:51, 21 aug 2018			Polygoon	128474,86	427632,83	5
groen	2799	2	11:51, 21 aug 2018			Polygoon	129195,28	428042,21	88
groen	2800	2	11:51, 21 aug 2018			Polygoon	128545,75	428475,31	7
groen	2801	2	11:51, 21 aug 2018			Polygoon	128745,95	428092,33	79
groen	2803	2	11:51, 21 aug 2018			Polygoon	128336,30	427663,80	4
groen	2805	2	11:51, 21 aug 2018			Polygoon	129742,21	427800,72	146
groen	2808	2	11:51, 21 aug 2018			Polygoon	128143,04	428570,18	11
groen	2809	2	11:51, 21 aug 2018			Polygoon	128450,47	427638,41	5
groen	2811	2	11:51, 21 aug 2018			Polygoon	128387,56	427893,75	51
groen	2814	2	11:51, 21 aug 2018			Polygoon	128335,43	427655,58	48

Model: Indirecte hinder
Franklinweg - Franklinweg
Groep: (hoofdgroep)
Lijst van Bodemgebieden, voor rekenmethode Industrielawaai - IL

Groep	Omtrek	Oppervlak	Min.lengte	Max.lengte	Bf
groen	25,61	34,68	0,17	8,58	0,00
groen	125,52	169,28	0,04	27,32	0,00
groen	52,67	102,61	0,85	21,96	0,00
groen	26,08	29,96	2,70	10,09	0,00
groen	27,56	46,00	0,31	10,12	0,00
groen	33,34	59,64	0,21	9,38	0,00
groen	39,36	61,21	0,68	15,03	0,00
groen	130,82	595,33	0,08	53,27	0,00
groen	59,11	102,47	0,60	23,30	0,00
groen	528,15	1067,86	0,07	72,09	0,00
groen	67,11	130,91	4,41	29,10	0,00
groen	7,18	3,22	1,79	1,80	0,00
groen	45,11	23,85	1,02	9,03	0,00
groen	77,03	173,81	0,35	18,59	0,00
groen	200,05	1462,28	0,14	24,22	0,00
groen	59,14	88,86	0,07	20,92	0,00
groen	7,76	4,15	0,04	0,23	0,00
groen	159,74	33,02	0,01	2,19	0,00
groen	17,33	14,34	0,07	6,96	0,00
groen	45,81	91,55	0,18	19,96	0,00
groen	23,94	37,47	0,05	6,84	0,00
groen	60,05	143,00	0,09	0,74	0,00
groen	10,56	6,99	0,04	0,13	0,00
groen	75,37	85,66	0,09	21,93	0,00
groen	256,05	106,58	0,39	127,09	0,00
groen	58,24	58,41	0,07	26,29	0,00
groen	27,45	32,99	0,27	11,29	0,00
groen	14,65	6,89	0,16	4,42	0,00
groen	6,42	3,08	0,05	0,17	0,00
groen	87,84	88,15	0,15	14,30	0,00
groen	49,91	85,22	0,02	19,57	0,00
groen	29,43	50,95	0,80	11,26	0,00
groen	38,41	57,51	0,21	14,67	0,00
groen	169,54	406,18	0,12	43,60	0,00
groen	20,02	9,58	1,06	8,94	0,00
groen	270,26	553,86	0,20	132,17	0,00
groen	10,43	6,28	0,12	0,69	0,00
groen	38,24	18,83	0,03	9,60	0,00
groen	10,29	6,39	0,12	0,58	0,00
groen	10,25	6,47	0,05	0,53	0,00
groen	107,32	718,83	0,40	17,11	0,00
groen	81,22	79,19	0,37	27,53	0,00
groen	268,06	1325,22	0,15	61,11	0,00
groen	32,63	47,22	3,43	12,61	0,00
groen	43,95	72,28	0,01	13,11	0,00
groen	2970,35	104109,18	0,07	71,20	0,00
groen	23,02	29,78	0,03	7,83	0,00
groen	100,46	230,94	0,12	23,58	0,00
groen	26,06	39,72	4,42	8,15	0,00
groen	21,61	27,87	0,02	6,61	0,00
groen	19,92	15,10	0,28	8,05	0,00
groen	534,33	2016,69	1,11	84,96	0,00
groen	54,28	77,47	0,94	24,22	0,00
groen	289,15	602,15	0,08	101,17	0,00
groen	24,12	14,76	0,63	5,78	0,00
groen	66,93	121,82	0,03	25,11	0,00
groen	4,20	1,10	1,05	1,05	0,00
groen	5,66	2,24	0,01	0,10	0,00
groen	159,28	381,11	4,30	30,63	0,00
groen	53,71	70,89	0,94	24,22	0,00
groen	17,35	14,39	0,07	6,94	0,00
groen	18,92	23,19	0,06	5,64	0,00

Model: Indirecte hinder
Franklinweg - Franklinweg
Groep: (hoofdgroep)
Lijst van Bodemgebieden, voor rekenmethode Industrielawaai - IL

Groep	ItemID	Grp.ID	Datum	Naam	Omschr.	Vorm	X-1	Y-1	Vormpunten
groen	2816	2	11:51, 21 aug 2018			Polygoon	128466,03	427512,13	49
groen	2817	2	11:51, 21 aug 2018			Polygoon	128480,67	428478,17	8
groen	2818	2	11:51, 21 aug 2018			Polygoon	129214,05	428246,26	23
groen	2819	2	11:51, 21 aug 2018			Polygoon	128279,70	428541,49	10
groen	2820	2	11:51, 21 aug 2018			Polygoon	129741,67	427962,88	11
groen	2822	2	11:51, 21 aug 2018			Polygoon	129981,46	428185,46	10
groen	2823	2	11:51, 21 aug 2018			Polygoon	130227,07	428191,45	111
groen	2827	2	11:51, 21 aug 2018			Polygoon	128326,59	427729,88	5
groen	2830	2	11:51, 21 aug 2018			Polygoon	128297,53	428094,96	22
groen	2831	2	11:51, 21 aug 2018			Polygoon	128277,74	428209,84	8
groen	2833	2	11:51, 21 aug 2018			Polygoon	128340,17	427903,97	54
groen	2834	2	11:51, 21 aug 2018			Polygoon	128287,91	427827,67	52
groen	2835	2	11:51, 21 aug 2018			Polygoon	129732,99	427816,07	2023
groen	2836	2	11:51, 21 aug 2018			Polygoon	128560,86	427719,07	20
groen	2837	2	11:51, 21 aug 2018			Polygoon	128209,60	428085,29	8
groen	2839	2	11:51, 21 aug 2018			Polygoon	128361,64	428301,09	24
groen	2840	2	11:51, 21 aug 2018			Polygoon	128618,99	428184,13	96
groen	2841	2	11:51, 21 aug 2018			Polygoon	129616,11	427899,31	8
groen	2845	2	11:51, 21 aug 2018			Polygoon	128784,35	427870,39	26
groen	2846	2	11:51, 21 aug 2018			Polygoon	129740,52	427796,34	94
groen	2848	2	11:51, 21 aug 2018			Polygoon	129772,01	428469,81	186
groen	2849	2	11:51, 21 aug 2018			Polygoon	128743,25	427928,42	35
groen	2850	2	11:51, 21 aug 2018			Polygoon	128515,35	428623,40	5
groen	2851	2	11:51, 21 aug 2018			Polygoon	128285,63	428198,38	30
groen	2855	2	11:51, 21 aug 2018			Polygoon	129783,32	428081,73	946
groen	2861	2	11:51, 21 aug 2018			Polygoon	128329,05	427904,98	52
groen	2865	2	11:51, 21 aug 2018			Polygoon	128789,39	427598,26	7
groen	2868	2	11:51, 21 aug 2018			Polygoon	129803,90	428244,44	7
groen	2869	2	11:51, 21 aug 2018			Polygoon	129206,86	428172,35	57
groen	2870	2	11:51, 21 aug 2018			Polygoon	128958,51	428129,25	73
groen	2872	2	11:51, 21 aug 2018			Polygoon	128574,34	428446,28	32
groen	2874	2	11:51, 21 aug 2018			Polygoon	128482,76	428465,87	36
groen	2875	2	11:51, 21 aug 2018			Polygoon	128398,89	427943,61	12
groen	2877	2	11:51, 21 aug 2018			Polygoon	128320,24	428295,32	11
groen	2879	2	11:51, 21 aug 2018			Polygoon	128621,94	428152,91	96
groen	2881	2	11:51, 21 aug 2018			Polygoon	128394,35	428186,49	37
groen	2882	2	11:51, 21 aug 2018			Polygoon	129052,56	428116,82	123
groen	2886	2	11:51, 21 aug 2018			Polygoon	128746,34	427872,05	54
groen	2887	2	11:51, 21 aug 2018			Polygoon	129741,10	427816,47	109
groen	2889	2	11:51, 21 aug 2018			Polygoon	129512,23	428035,00	44
groen	2891	2	11:51, 21 aug 2018			Polygoon	128580,75	428401,41	32
groen	2894	2	11:51, 21 aug 2018			Polygoon	128398,58	427521,68	46
groen	2895	2	11:51, 21 aug 2018			Polygoon	128275,34	427679,52	6
groen	2896	2	11:51, 21 aug 2018			Polygoon	129502,63	428031,25	7
groen	2898	2	11:51, 21 aug 2018			Polygoon	128286,23	427842,37	55
groen	2901	2	11:51, 21 aug 2018			Polygoon	129871,21	428242,14	596
groen	2904	2	11:51, 21 aug 2018			Polygoon	129764,54	427909,63	147
groen	2905	2	11:51, 21 aug 2018			Polygoon	127974,94	428508,41	17
groen	2907	2	11:51, 21 aug 2018			Polygoon	128856,87	428336,68	39
groen	2908	2	11:51, 21 aug 2018			Polygoon	128039,17	428610,00	3
groen	2909	2	11:51, 21 aug 2018			Polygoon	128606,62	428448,10	324
groen	2910	2	11:51, 21 aug 2018			Polygoon	128726,11	428037,03	16
groen	2911	2	11:51, 21 aug 2018			Polygoon	129709,12	428154,83	18
groen	2912	2	11:51, 21 aug 2018			Polygoon	128295,39	428495,90	9
groen	2913	2	11:51, 21 aug 2018			Polygoon	128486,69	427470,32	42
groen	2914	2	11:51, 21 aug 2018			Polygoon	129875,28	428483,88	106
groen	2915	2	11:51, 21 aug 2018			Polygoon	128624,80	428481,73	9
groen	2916	2	11:51, 21 aug 2018			Polygoon	129561,19	428476,42	61
groen	2917	2	11:51, 21 aug 2018			Polygoon	128548,23	428245,11	15
groen	2919	2	11:51, 21 aug 2018			Polygoon	128468,76	427843,33	4
groen	2920	2	11:51, 21 aug 2018			Polygoon	128485,46	427513,41	56
groen	2921	2	11:51, 21 aug 2018			Polygoon	128594,38	428121,53	10

Model: Indirecte hinder
Franklinweg - Franklinweg
Groep: (hoofdgroep)
Lijst van Bodemgebieden, voor rekenmethode Industrielawaai - IL

Groep	Omtrek	Oppervlak	Min.lengte	Max.lengte	Bf
groen	23,97	37,54	0,06	7,64	0,00
groen	134,56	671,74	0,01	37,49	0,00
groen	757,87	558,94	1,39	66,66	0,00
groen	172,50	36,32	0,01	37,98	0,00
groen	190,22	471,82	1,55	40,04	0,00
groen	60,93	2,26	0,12	10,90	0,00
groen	3342,24	4330,68	0,06	358,37	0,00
groen	13,64	10,56	0,60	4,73	0,00
groen	34,21	50,43	0,31	11,38	0,00
groen	19,81	24,96	0,75	5,29	0,00
groen	19,75	17,05	0,06	8,13	0,00
groen	33,03	12,33	0,36	1,43	0,00
groen	678,42	2402,17	0,01	16,99	0,00
groen	17,34	18,55	0,39	5,01	0,00
groen	15,15	13,87	0,54	5,13	0,00
groen	63,10	129,49	0,06	28,77	0,00
groen	21,18	9,18	0,03	9,05	0,00
groen	38,86	8,49	0,03	18,79	0,00
groen	18,50	22,41	0,22	5,09	0,00
groen	5,07	2,04	0,05	0,06	0,00
groen	1849,10	48764,80	0,03	69,08	0,00
groen	35,38	37,75	0,06	6,97	0,00
groen	41,92	26,83	0,89	19,55	0,00
groen	26,38	39,76	0,11	6,98	0,00
groen	515,00	1913,46	0,02	17,66	0,00
groen	17,35	14,53	0,07	6,94	0,00
groen	16,57	12,87	0,08	6,46	0,00
groen	135,55	42,50	0,79	67,35	0,00
groen	311,23	4381,32	0,09	60,63	0,00
groen	370,96	898,90	0,03	92,14	0,00
groen	109,14	577,55	0,25	17,04	0,00
groen	729,88	2537,60	5,76	38,83	0,00
groen	62,04	173,16	1,87	9,27	0,00
groen	49,31	79,40	0,48	20,03	0,00
groen	20,65	9,44	0,03	8,73	0,00
groen	143,31	360,26	0,16	68,42	0,00
groen	238,29	484,30	0,18	5,91	0,00
groen	60,77	124,71	0,01	22,27	0,00
groen	8,04	4,73	0,03	0,22	0,00
groen	107,45	210,37	0,18	50,68	0,00
groen	477,03	1384,73	1,40	33,98	0,00
groen	69,06	117,81	0,07	21,31	0,00
groen	50,75	104,17	0,57	20,22	0,00
groen	127,61	69,12	0,68	62,01	0,00
groen	40,25	107,49	0,06	7,16	0,00
groen	1847,03	63066,75	0,01	88,88	0,00
groen	8,86	5,23	0,02	0,16	0,00
groen	134,51	640,54	3,01	17,85	0,00
groen	832,09	8539,07	0,31	83,69	0,00
groen	14,18	0,89	1,03	7,07	0,00
groen	6165,67	32258,73	0,01	229,93	0,00
groen	172,11	170,66	0,06	46,31	0,00
groen	260,86	281,39	0,98	47,53	0,00
groen	90,92	82,39	0,88	28,55	0,00
groen	93,73	358,55	0,15	29,13	0,00
groen	224,02	276,94	0,08	26,51	0,00
groen	494,51	167,41	0,46	148,08	0,00
groen	665,63	392,14	0,14	53,62	0,00
groen	192,36	305,78	1,06	32,90	0,00
groen	24,62	23,10	2,05	10,02	0,00
groen	145,16	484,85	0,40	52,80	0,00
groen	180,97	206,05	1,08	66,30	0,00

Model: Indirecte hinder
Franklinweg - Franklinweg
Groep: (hoofdgroep)
Lijst van Bodemgebieden, voor rekenmethode Industrielawaai - IL

Groep	ItemID	Grp.ID	Datum	Naam	Omschr.	Vorm	X-1	Y-1	Vormpunten
groen	2922	2	11:51, 21 aug 2018			Polygoon	128243,49	428329,48	12
groen	2923	2	11:51, 21 aug 2018			Polygoon	128385,97	428144,04	7
groen	2927	2	11:51, 21 aug 2018			Polygoon	128640,57	428223,57	42
groen	2928	2	11:51, 21 aug 2018			Polygoon	128555,79	428208,42	41
groen	2933	2	11:51, 21 aug 2018			Polygoon	128375,77	427895,98	54
groen	2936	2	11:51, 21 aug 2018			Polygoon	129571,58	428857,20	219
groen	2937	2	11:51, 21 aug 2018			Polygoon	129624,75	428260,70	15
groen	2938	2	11:51, 21 aug 2018			Polygoon	129443,01	427932,54	98
groen	2939	2	11:51, 21 aug 2018			Polygoon	128339,49	427862,08	4
groen	2941	2	11:51, 21 aug 2018			Polygoon	129206,86	428181,94	381
groen	2944	2	11:51, 21 aug 2018			Polygoon	130000,00	428477,68	146
groen	2945	2	11:51, 21 aug 2018			Polygoon	128290,20	427820,78	23
groen	2947	2	11:51, 21 aug 2018			Polygoon	128144,50	428584,80	79
groen	2948	2	11:51, 21 aug 2018			Polygoon	128328,94	427628,32	13
groen	2949	2	11:51, 21 aug 2018			Polygoon	129671,25	427470,00	13
groen	2952	2	11:51, 21 aug 2018			Polygoon	128329,46	427636,89	14
groen	2954	2	11:51, 21 aug 2018			Polygoon	129832,73	427733,67	85
groen	2956	2	11:51, 21 aug 2018			Polygoon	127971,11	428542,17	168
groen	2957	2	11:51, 21 aug 2018			Polygoon	129504,46	427482,23	45
groen	2958	2	11:51, 21 aug 2018			Polygoon	128574,06	427629,89	50
groen	2959	2	11:51, 21 aug 2018			Polygoon	129741,67	427962,88	11
groen	2961	2	11:51, 21 aug 2018			Polygoon	128294,41	427814,42	25
groen	2962	2	11:51, 21 aug 2018			Polygoon	128346,04	427643,87	29
groen	2966	2	11:51, 21 aug 2018			Polygoon	128763,63	427590,81	4
groen	2967	2	11:51, 21 aug 2018			Polygoon	128557,60	427649,30	57
groen	2968	2	11:51, 21 aug 2018			Polygoon	129931,99	428485,36	70
groen	2969	2	11:51, 21 aug 2018			Polygoon	128370,86	427961,30	98
groen	2970	2	11:51, 21 aug 2018			Polygoon	129462,73	427395,64	139
groen	2971	2	11:51, 21 aug 2018			Polygoon	129046,17	428133,56	88
groen	2972	2	11:51, 21 aug 2018			Polygoon	128469,57	427849,78	16
groen	2973	2	11:51, 21 aug 2018			Polygoon	129561,19	428476,42	127
groen	2974	2	11:51, 21 aug 2018			Polygoon	129290,00	428297,18	12
groen	2975	2	11:51, 21 aug 2018			Polygoon	128549,39	427716,29	6
groen	2976	2	11:51, 21 aug 2018			Polygoon	128476,79	427635,63	22
groen	2977	2	11:51, 21 aug 2018			Polygoon	130002,00	427738,71	85
groen	2978	2	11:51, 21 aug 2018			Polygoon	128881,17	427532,21	5
groen	2982	2	11:51, 21 aug 2018			Polygoon	128711,83	427570,48	49
groen	2983	2	11:51, 21 aug 2018			Polygoon	130000,49	428481,26	142
groen	2984	2	11:51, 21 aug 2018			Polygoon	129637,09	427251,50	92
groen	2987	2	11:51, 21 aug 2018			Polygoon	129022,61	427334,92	44
groen	2989	2	11:51, 21 aug 2018			Polygoon	128224,81	428056,44	46
groen	2994	2	11:51, 21 aug 2018			Polygoon	129319,33	428464,81	52
groen	2995	2	11:51, 21 aug 2018			Polygoon	129871,21	428242,14	596
groen	2996	2	11:51, 21 aug 2018			Polygoon	128526,28	428423,39	69
groen	3001	2	11:51, 21 aug 2018			Polygoon	130161,56	428211,75	214
groen	3003	2	11:51, 21 aug 2018			Polygoon	128472,27	427790,07	253
groen	3005	2	11:51, 21 aug 2018			Polygoon	128580,73	428430,50	30
groen	3007	2	11:51, 21 aug 2018			Polygoon	128510,31	428478,80	14
groen	3008	2	11:51, 21 aug 2018			Polygoon	127838,47	428681,41	74
groen	3009	2	11:51, 21 aug 2018			Polygoon	129768,75	428479,94	103
groen	3010	2	11:51, 21 aug 2018			Polygoon	128239,50	428056,22	50
groen	3011	2	11:51, 21 aug 2018			Polygoon	128521,70	428085,49	119
groen	3012	2	11:51, 21 aug 2018			Polygoon	128581,74	428434,33	25
groen	3013	2	11:51, 21 aug 2018			Polygoon	128734,53	427579,61	6
groen	3014	2	11:51, 21 aug 2018			Polygoon	128517,82	428208,35	86
groen	3015	2	11:51, 21 aug 2018			Polygoon	128300,27	428199,68	23
groen	3017	2	11:51, 21 aug 2018			Polygoon	128206,44	428208,53	4
groen	3018	2	11:51, 21 aug 2018			Polygoon	128207,26	427747,21	6
groen	3019	2	11:51, 21 aug 2018			Polygoon	128340,32	428203,42	15
groen	3020	2	11:51, 21 aug 2018			Polygoon	128889,61	427502,92	32
groen	3021	2	11:51, 21 aug 2018			Polygoon	129499,94	427478,44	41
groen	3022	2	11:51, 21 aug 2018			Polygoon	128532,69	428445,60	43

Model: Indirecte hinder
Franklinweg - Franklinweg
Groep: (hoofdgroep)
Lijst van Bodemgebieden, voor rekenmethode Industrielawaai - IL

Groep	Omtrek	Oppervlak	Min.lengte	Max.lengte	Bf
groen	43,80	85,95	0,38	17,01	0,00
groen	43,55	67,41	0,17	18,47	0,00
groen	477,81	874,47	0,99	32,62	0,00
groen	477,81	874,47	1,16	32,62	0,00
groen	17,35	14,33	0,07	6,96	0,00
groen	2116,64	111640,35	0,07	71,20	0,00
groen	288,19	144,20	0,23	143,13	0,00
groen	38,28	18,65	0,03	9,62	0,00
groen	7,15	3,20	1,78	1,80	0,00
groen	93,47	114,61	0,03	1,22	0,00
groen	759,63	31594,89	0,01	63,41	0,00
groen	13,69	4,73	0,17	1,43	0,00
groen	826,40	2901,00	0,01	52,69	0,00
groen	89,56	54,35	0,57	19,99	0,00
groen	22,15	20,01	0,30	6,46	0,00
groen	89,56	54,35	0,57	19,99	0,00
groen	1181,48	49121,49	0,07	118,95	0,00
groen	1786,59	5402,54	0,23	98,25	0,00
groen	1859,74	3854,69	0,56	288,33	0,00
groen	68,91	26,92	0,25	1,53	0,00
groen	190,22	471,82	1,55	40,04	0,00
groen	23,39	19,76	0,21	4,05	0,00
groen	25,64	27,76	0,07	10,29	0,00
groen	8,18	4,18	1,99	2,10	0,00
groen	67,38	265,29	0,10	8,90	0,00
groen	36,47	47,44	0,14	8,87	0,00
groen	617,90	1483,43	0,09	95,18	0,00
groen	2295,87	105273,75	0,17	161,27	0,00
groen	284,80	589,53	0,21	4,94	0,00
groen	10,73	6,45	0,22	3,88	0,00
groen	711,93	30054,02	0,14	143,13	0,00
groen	78,93	25,35	0,22	35,65	0,00
groen	33,17	23,84	0,68	15,00	0,00
groen	18,54	18,71	0,38	6,50	0,00
groen	1063,01	48565,65	0,01	131,87	0,00
groen	30,73	42,24	3,52	11,77	0,00
groen	19,30	23,17	0,04	5,23	0,00
groen	926,22	43561,06	0,08	88,88	0,00
groen	1551,24	69918,89	0,11	83,13	0,00
groen	778,14	32803,21	0,42	64,02	0,00
groen	26,76	19,28	0,06	11,10	0,00
groen	752,43	33854,06	0,06	64,51	0,00
groen	1847,03	63066,75	0,01	88,88	0,00
groen	188,21	810,71	0,04	22,74	0,00
groen	3350,73	8497,74	0,06	106,42	0,00
groen	552,12	1631,95	0,06	125,40	0,00
groen	109,14	577,54	0,45	17,04	0,00
groen	17,28	7,18	0,35	4,67	0,00
groen	1491,03	1412,85	0,04	99,49	0,00
groen	311,73	684,13	0,15	59,75	0,00
groen	51,26	42,70	0,07	24,37	0,00
groen	260,43	292,69	0,03	64,42	0,00
groen	497,83	1300,05	2,67	46,77	0,00
groen	8,76	4,78	0,10	2,30	0,00
groen	582,80	2481,45	0,64	43,04	0,00
groen	59,48	93,10	0,29	27,22	0,00
groen	28,46	25,77	1,97	12,14	0,00
groen	35,57	75,72	2,18	9,19	0,00
groen	170,73	284,36	0,07	39,98	0,00
groen	35,62	55,12	0,01	6,56	0,00
groen	1855,87	3900,65	0,56	288,33	0,00
groen	108,01	574,58	0,30	16,89	0,00

Model: Indirecte hinder
Franklinweg - Franklinweg
Groep: (hoofdgroep)
Lijst van Bodemgebieden, voor rekenmethode Industrielawaai - IL

Groep	ItemID	Grp.ID	Datum	Naam	Omschr.	Vorm	X-1	Y-1	Vormpunten
groen	3023	2	11:51, 21 aug 2018			Polygoon	128622,35	428431,39	28
groen	3027	2	11:51, 21 aug 2018			Polygoon	128559,19	428468,32	45
groen	3030	2	11:51, 21 aug 2018			Polygoon	128732,38	427949,08	39
groen	3031	2	11:51, 21 aug 2018			Polygoon	130161,56	428211,75	214
groen	3032	2	11:51, 21 aug 2018			Polygoon	130000,49	428481,26	142
groen	3034	2	11:51, 21 aug 2018			Polygoon	129462,73	427395,64	138
groen	3035	2	11:51, 21 aug 2018			Polygoon	128338,20	427627,58	4
groen	3036	2	11:51, 21 aug 2018			Polygoon	128882,19	427520,17	5
groen	3038	2	11:51, 21 aug 2018			Polygoon	128398,25	428509,42	4
groen	3039	2	11:51, 21 aug 2018			Polygoon	128248,00	427737,42	56
groen	3040	2	11:51, 21 aug 2018			Polygoon	128847,79	428282,05	7
groen	3041	2	11:51, 21 aug 2018			Polygoon	128234,35	428042,14	36
groen	3042	2	11:51, 21 aug 2018			Polygoon	127968,26	428032,25	38
groen	3047	2	11:51, 21 aug 2018			Polygoon	128144,50	428584,80	80
groen	3048	2	11:51, 21 aug 2018			Polygoon	128083,53	428607,66	38
groen	3050	2	11:51, 21 aug 2018			Polygoon	128317,86	428965,81	89
groen	3052	2	11:51, 21 aug 2018			Polygoon	128294,41	427814,42	61
groen	3053	2	11:51, 21 aug 2018			Polygoon	129315,74	428250,68	22
groen	3056	2	11:51, 21 aug 2018			Polygoon	128733,02	427912,58	60
groen	3057	2	11:51, 21 aug 2018			Polygoon	128502,66	428479,43	4
groen	3058	2	11:51, 21 aug 2018			Polygoon	128478,91	428441,01	16
groen	3059	2	11:51, 21 aug 2018			Polygoon	128393,34	427848,56	36
groen	3061	2	11:51, 21 aug 2018			Polygoon	129133,82	428801,66	196
groen	3062	2	11:51, 21 aug 2018			Polygoon	129108,52	428334,92	16
groen	3064	2	11:51, 21 aug 2018			Polygoon	129019,58	427333,95	262
groen	3066	2	11:51, 21 aug 2018			Polygoon	129176,00	427310,03	56
groen	3070	2	11:51, 21 aug 2018			Polygoon	129780,35	427959,12	115
groen	3071	2	11:51, 21 aug 2018			Polygoon	128726,44	428010,32	53
groen	3072	2	11:51, 21 aug 2018			Polygoon	128640,57	428223,57	49
groen	3073	2	11:51, 21 aug 2018			Polygoon	128557,60	427649,30	57
groen	3074	2	11:51, 21 aug 2018			Polygoon	129700,48	427709,14	8
groen	3075	2	11:51, 21 aug 2018			Polygoon	128261,15	428060,12	49
groen	3076	2	11:51, 21 aug 2018			Polygoon	129443,90	427234,14	133
groen	3077	2	11:51, 21 aug 2018			Polygoon	128526,28	428423,39	69
groen	3078	2	11:51, 21 aug 2018			Polygoon	128317,67	428096,89	31
groen	3079	2	11:51, 21 aug 2018			Polygoon	129418,65	427887,52	53
groen	3080	2	11:51, 21 aug 2018			Polygoon	129333,78	427854,37	14
groen	3081	2	11:51, 21 aug 2018			Polygoon	128451,78	427771,06	34
groen	3083	2	11:51, 21 aug 2018			Polygoon	129596,32	428262,83	18
groen	3084	2	11:51, 21 aug 2018			Polygoon	128338,61	427620,71	11
groen	3086	2	11:51, 21 aug 2018			Polygoon	128405,50	428122,74	190
groen	3088	2	11:51, 21 aug 2018			Polygoon	129022,61	427334,92	44
groen	3090	2	11:51, 21 aug 2018			Polygoon	128671,80	428328,03	34
groen	3092	2	11:51, 21 aug 2018			Polygoon	128279,24	428540,43	9
groen	3093	2	11:51, 21 aug 2018			Polygoon	129530,99	427816,23	51
groen	3094	2	11:51, 21 aug 2018			Polygoon	128763,73	428440,26	8
groen	3095	2	11:51, 21 aug 2018			Polygoon	128532,73	428445,73	45
groen	3096	2	11:51, 21 aug 2018			Polygoon	128431,40	427896,45	24
groen	3097	2	11:51, 21 aug 2018			Polygoon	128340,03	427767,99	292
groen	3098	2	11:51, 21 aug 2018			Polygoon	128393,20	428198,83	13
groen	3100	2	11:51, 21 aug 2018			Polygoon	128259,47	428312,92	15
groen	3101	2	11:51, 21 aug 2018			Polygoon	129981,14	428185,50	12
groen	3105	2	11:51, 21 aug 2018			Polygoon	129040,36	428099,01	4
groen	3108	2	11:51, 21 aug 2018			Polygoon	128747,42	427860,09	14
groen	3111	2	11:51, 21 aug 2018			Polygoon	128553,25	427646,75	21
groen	3115	2	11:51, 21 aug 2018			Polygoon	128884,21	427538,70	4
groen	3116	2	11:51, 21 aug 2018			Polygoon	129931,99	428485,36	70
groen	3120	2	11:51, 21 aug 2018			Polygoon	128517,86	428294,76	33
groen	3121	2	11:51, 21 aug 2018			Polygoon	128238,46	428035,72	14
groen	3123	2	11:51, 21 aug 2018			Polygoon	128698,66	427795,04	13
groen	3127	2	11:51, 21 aug 2018			Polygoon	128495,38	427641,82	19
groen	3128	2	11:51, 21 aug 2018			Polygoon	129255,69	428181,94	105

Model: Indirecte hinder
Franklinweg - Franklinweg
Groep: (hoofdgroep)
Lijst van Bodemgebieden, voor rekenmethode Industrielawaai - IL

Groep	Omtrek	Oppervlak	Min.lengte	Max.lengte	Bf
groen	494,33	1245,28	1,03	52,66	0,00
groen	105,73	570,82	0,01	16,89	0,00
groen	21,19	20,99	0,06	8,61	0,00
groen	3350,73	8497,74	0,06	106,42	0,00
groen	926,22	43561,06	0,08	88,88	0,00
groen	2295,87	105273,75	0,17	161,27	0,00
groen	38,19	91,13	9,53	9,56	0,00
groen	30,43	41,63	3,56	11,64	0,00
groen	49,31	0,89	1,68	22,98	0,00
groen	69,87	114,56	0,05	27,91	0,00
groen	69,48	29,85	1,15	17,64	0,00
groen	20,11	19,12	0,03	7,77	0,00
groen	518,47	418,90	0,03	172,66	0,00
groen	826,40	2901,00	0,01	52,69	0,00
groen	796,10	1530,74	0,01	91,53	0,00
groen	804,41	4480,74	0,31	31,10	0,00
groen	34,25	42,25	0,21	4,22	0,00
groen	365,70	1688,94	0,04	50,46	0,00
groen	72,18	148,17	0,05	32,74	0,00
groen	47,66	6,62	0,64	23,66	0,00
groen	385,37	2310,35	3,13	40,35	0,00
groen	29,49	31,52	0,03	12,40	0,00
groen	1215,44	76623,17	0,07	55,33	0,00
groen	155,93	65,04	1,00	46,73	0,00
groen	2360,52	105461,68	0,12	114,91	0,00
groen	570,64	13167,48	0,14	73,79	0,00
groen	6,70	3,40	0,04	0,08	0,00
groen	171,04	225,08	0,05	45,22	0,00
groen	475,19	848,64	0,31	32,62	0,00
groen	67,38	265,29	0,10	8,90	0,00
groen	861,66	43394,29	0,41	288,33	0,00
groen	52,94	64,46	0,06	24,34	0,00
groen	2313,15	106995,15	0,17	161,27	0,00
groen	188,21	810,71	0,04	22,74	0,00
groen	35,67	53,62	0,02	12,96	0,00
groen	411,52	1136,56	0,37	70,77	0,00
groen	89,05	195,11	0,92	39,54	0,00
groen	58,37	60,64	0,06	26,08	0,00
groen	288,60	144,89	0,43	50,78	0,00
groen	93,68	99,40	0,14	13,82	0,00
groen	713,59	5578,42	0,20	94,63	0,00
groen	778,14	32803,21	0,42	64,02	0,00
groen	181,87	108,94	2,50	13,09	0,00
groen	172,50	36,32	1,16	37,98	0,00
groen	2688,39	157598,73	1,90	335,44	0,00
groen	494,51	167,39	0,46	246,11	0,00
groen	108,01	574,58	0,01	16,89	0,00
groen	18,29	14,02	0,14	7,63	0,00
groen	541,09	2025,16	0,06	241,61	0,00
groen	70,53	158,13	0,33	31,13	0,00
groen	86,83	158,84	0,36	28,30	0,00
groen	60,93	2,26	0,01	10,90	0,00
groen	44,12	117,72	9,04	13,05	0,00
groen	85,81	183,26	0,53	19,33	0,00
groen	49,09	18,98	0,09	8,10	0,00
groen	19,01	21,22	3,58	5,92	0,00
groen	36,47	47,44	0,14	8,87	0,00
groen	319,86	1396,90	0,17	43,04	0,00
groen	34,26	57,02	0,44	11,16	0,00
groen	54,58	109,37	0,83	21,56	0,00
groen	18,25	18,51	0,34	5,55	0,00
groen	9,05	5,42	0,04	0,26	0,00

Model: Indirecte hinder
Franklinweg - Franklinweg
Groep: (hoofdgroep)
Lijst van Bodemgebieden, voor rekenmethode Industrielawaai - IL

Groep	ItemID	Grp.ID	Datum	Naam	Omschr.	Vorm	X-1	Y-1	Vormpunten
groen	3130	2	11:51, 21 aug 2018			Polygoon	128495,56	427506,23	45
groen	3133	2	11:51, 21 aug 2018			Polygoon	129531,49	427775,39	203
groen	3137	2	11:51, 21 aug 2018			Polygoon	128285,18	427813,35	23
groen	3138	2	11:51, 21 aug 2018			Polygoon	129206,86	428191,90	482
groen	3140	2	11:51, 21 aug 2018			Polygoon	129530,99	427816,23	380
groen	3143	2	11:51, 21 aug 2018			Polygoon	128414,53	428074,64	59
groen	3144	2	11:51, 21 aug 2018			Polygoon	128730,45	427969,64	63
groen	3145	2	11:51, 21 aug 2018			Polygoon	128394,58	428077,86	72
groen	3146	2	11:51, 21 aug 2018			Polygoon	128187,92	428051,30	39
groen	3147	2	11:51, 21 aug 2018			Polygoon	128731,63	427978,16	17
groen	3148	2	11:51, 21 aug 2018			Polygoon	129201,92	428313,23	51
groen	3149	2	11:51, 21 aug 2018			Polygoon	129289,44	428296,89	6
groen	3150	2	11:51, 21 aug 2018			Polygoon	129113,22	428334,71	53
groen	3151	2	11:51, 21 aug 2018			Polygoon	128425,41	427895,64	45
groen	3153	2	11:51, 21 aug 2018			Polygoon	129417,73	427882,98	155
groen	3154	2	11:51, 21 aug 2018			Polygoon	129339,70	428463,87	29
groen	3156	2	11:51, 21 aug 2018			Polygoon	128349,33	428103,71	26
groen	3160	2	11:51, 21 aug 2018			Polygoon	128566,54	427633,47	11
groen	3831	2	12:15, 21 aug 2018			Polygoon	128717,68	427982,06	29
tuin	3161	3	11:51, 21 aug 2018			Polygoon	128466,66	428056,12	14
tuin	3162	3	11:51, 21 aug 2018			Polygoon	129971,14	427243,04	70
tuin	3164	3	11:51, 21 aug 2018			Polygoon	128559,05	427712,23	4
tuin	3165	3	11:51, 21 aug 2018			Polygoon	128466,24	428055,26	12
tuin	3168	3	11:51, 21 aug 2018			Polygoon	128490,44	427699,90	100
tuin	3171	3	11:51, 21 aug 2018			Polygoon	128385,60	428030,55	46
tuin	3172	3	11:51, 21 aug 2018			Polygoon	128580,52	427515,34	58
tuin	3175	3	11:51, 21 aug 2018			Polygoon	128252,97	427890,79	4
tuin	3177	3	11:51, 21 aug 2018			Polygoon	128411,08	428121,65	94
tuin	3182	3	11:51, 21 aug 2018			Polygoon	128520,65	427714,11	6
tuin	3187	3	11:51, 21 aug 2018			Polygoon	128774,19	427497,40	4
tuin	3188	3	11:51, 21 aug 2018			Polygoon	128497,57	427516,76	99
tuin	3189	3	11:51, 21 aug 2018			Polygoon	128349,34	427668,96	322
tuin	3192	3	11:51, 21 aug 2018			Polygoon	129937,76	427733,94	26
tuin	3193	3	11:51, 21 aug 2018			Polygoon	128337,98	428102,58	22
tuin	3194	3	11:51, 21 aug 2018			Polygoon	128340,42	427946,76	6
tuin	3195	3	11:51, 21 aug 2018			Polygoon	128554,74	427758,28	32
tuin	3196	3	11:51, 21 aug 2018			Polygoon	129410,55	427879,19	8
tuin	3204	3	11:51, 21 aug 2018			Polygoon	128300,22	427824,14	92
tuin	3205	3	11:51, 21 aug 2018			Polygoon	128565,91	428406,13	11
tuin	3206	3	11:51, 21 aug 2018			Polygoon	128391,15	428276,78	6
tuin	3207	3	11:51, 21 aug 2018			Polygoon	129683,24	427757,42	138
tuin	3212	3	11:51, 21 aug 2018			Polygoon	129460,62	427883,24	4
tuin	3214	3	11:51, 21 aug 2018			Polygoon	128241,23	427882,36	166
tuin	3215	3	11:51, 21 aug 2018			Polygoon	128373,61	428048,47	4
tuin	3217	3	11:51, 21 aug 2018			Polygoon	128347,14	427947,36	6
tuin	3218	3	11:51, 21 aug 2018			Polygoon	128556,14	428486,07	7
tuin	3219	3	11:51, 21 aug 2018			Polygoon	128545,75	428475,31	5
tuin	3221	3	11:51, 21 aug 2018			Polygoon	128834,16	427526,30	88
tuin	3225	3	11:51, 21 aug 2018			Polygoon	128439,75	427667,39	4
tuin	3226	3	11:51, 21 aug 2018			Polygoon	128445,28	427643,05	8
tuin	3228	3	11:51, 21 aug 2018			Polygoon	128764,70	427586,95	34
tuin	3230	3	11:51, 21 aug 2018			Polygoon	128834,16	427526,30	89
tuin	3231	3	11:51, 21 aug 2018			Polygoon	128338,61	427620,71	11
tuin	3234	3	11:51, 21 aug 2018			Polygoon	128299,90	427828,76	64
tuin	3236	3	11:51, 21 aug 2018			Polygoon	129740,10	427965,13	23
tuin	3239	3	11:51, 21 aug 2018			Polygoon	128457,92	427779,74	18
tuin	3243	3	11:51, 21 aug 2018			Polygoon	128490,64	427478,18	4
tuin	3248	3	11:51, 21 aug 2018			Polygoon	128457,48	427780,19	4
tuin	3250	3	11:51, 21 aug 2018			Polygoon	128600,20	428475,24	7
tuin	3256	3	11:51, 21 aug 2018			Polygoon	128552,90	428606,54	10
tuin	3260	3	11:51, 21 aug 2018			Polygoon	128865,87	427526,23	55
tuin	3261	3	11:51, 21 aug 2018			Polygoon	128300,89	427818,72	5

Model: Indirecte hinder
Franklinweg - Franklinweg
Groep: (hoofdgroep)
Lijst van Bodemgebieden, voor rekenmethode Industrielawaai - IL

Groep	Omtrek	Oppervlak	Min.lengte	Max.lengte	Bf
groen	99,75	344,47	0,15	29,13	0,00
groen	3765,82	8525,29	0,06	335,44	0,00
groen	33,52	56,18	0,16	11,65	0,00
groen	315,26	818,87	0,03	31,10	0,00
groen	9091,65	154881,01	0,04	335,44	0,00
groen	257,74	297,02	0,12	85,83	0,00
groen	41,74	47,78	0,02	11,95	0,00
groen	265,55	317,33	0,06	108,84	0,00
groen	445,18	358,07	0,03	133,34	0,00
groen	44,98	41,00	0,30	20,94	0,00
groen	753,38	33855,90	0,13	64,51	0,00
groen	73,04	23,51	0,28	35,65	0,00
groen	753,38	33855,90	0,06	64,51	0,00
groen	66,73	61,42	0,11	32,28	0,00
groen	565,70	478,02	0,03	80,80	0,00
groen	648,18	26068,29	0,21	127,09	0,00
groen	120,12	190,01	0,13	40,22	0,00
groen	29,77	11,27	0,04	8,02	0,00
groen	90,68	104,47	0,14	24,56	0,00
tuin	14,70	3,62	0,06	5,89	0,00
tuin	592,24	4754,79	0,01	72,32	0,00
tuin	13,59	11,52	3,25	3,55	0,00
tuin	14,70	3,62	0,06	5,89	0,00
tuin	365,14	1023,92	0,21	54,66	0,00
tuin	30,19	24,43	0,04	6,03	0,00
tuin	294,58	681,31	0,08	48,67	0,00
tuin	11,44	7,74	2,20	3,52	0,00
tuin	9,97	4,16	0,03	3,46	0,00
tuin	17,52	19,20	1,10	4,83	0,00
tuin	10,11	5,86	1,80	3,29	0,00
tuin	356,72	877,52	0,21	47,82	0,00
tuin	290,14	762,62	0,12	31,06	0,00
tuin	102,13	599,23	0,25	22,93	0,00
tuin	18,45	11,64	0,19	7,79	0,00
tuin	20,54	24,68	1,48	6,43	0,00
tuin	112,67	276,47	0,58	7,64	0,00
tuin	5,80	0,28	0,10	1,00	0,00
tuin	19,28	29,57	0,01	0,22	0,00
tuin	56,87	150,24	0,04	21,42	0,00
tuin	18,85	22,19	0,03	4,76	0,00
tuin	976,23	3968,41	0,02	49,74	0,00
tuin	3,50	0,76	0,85	0,90	0,00
tuin	468,39	997,06	0,05	20,51	0,00
tuin	18,14	10,12	1,24	7,77	0,00
tuin	13,98	12,19	0,05	3,56	0,00
tuin	13,64	3,08	0,25	4,68	0,00
tuin	15,26	3,43	0,59	5,78	0,00
tuin	364,90	848,38	0,01	26,78	0,00
tuin	10,60	7,02	2,57	2,73	0,00
tuin	55,84	49,46	1,22	26,04	0,00
tuin	129,28	355,33	0,04	26,55	0,00
tuin	364,90	848,38	0,01	26,78	0,00
tuin	93,68	99,40	0,14	13,82	0,00
tuin	33,22	64,25	0,14	1,33	0,00
tuin	265,68	649,86	0,09	35,80	0,00
tuin	34,43	5,95	0,28	4,67	0,00
tuin	7,21	3,25	1,79	1,82	0,00
tuin	7,08	3,13	1,74	1,80	0,00
tuin	27,70	16,93	1,65	7,78	0,00
tuin	12,86	9,08	0,60	4,18	0,00
tuin	271,03	503,36	0,01	23,61	0,00
tuin	22,15	26,64	3,34	7,50	0,00

Model: Indirecte hinder
Franklinweg - Franklinweg
Groep: (hoofdgroep)
Lijst van Bodemgebieden, voor rekenmethode Industrielawaai - IL

Groep	ItemID	Grp.ID	Datum	Naam	Omschr.	Vorm	X-1	Y-1	Vormpunten
tuin	3263	3	11:51, 21 aug 2018			Polygoon	128356,31	427944,38	6
tuin	3265	3	11:51, 21 aug 2018			Polygoon	129704,47	427769,66	13
tuin	3266	3	11:51, 21 aug 2018			Polygoon	129725,13	428207,99	8
tuin	3267	3	11:51, 21 aug 2018			Polygoon	128372,47	428441,56	4
tuin	3269	3	11:51, 21 aug 2018			Polygoon	128430,83	427726,39	4
tuin	3270	3	11:51, 21 aug 2018			Polygoon	128250,73	427865,28	5
tuin	3272	3	11:51, 21 aug 2018			Polygoon	128557,69	427647,81	8
tuin	3274	3	11:51, 21 aug 2018			Polygoon	128570,09	427579,83	7
tuin	3275	3	11:51, 21 aug 2018			Polygoon	128417,11	427659,27	4
tuin	3277	3	11:51, 21 aug 2018			Polygoon	128363,72	427862,27	4
tuin	3278	3	11:51, 21 aug 2018			Polygoon	128372,81	428040,59	4
tuin	3279	3	11:51, 21 aug 2018			Polygoon	128594,00	427676,64	62
tuin	3281	3	11:51, 21 aug 2018			Polygoon	128394,80	427488,38	4
tuin	3282	3	11:51, 21 aug 2018			Polygoon	128418,95	427729,23	52
tuin	3284	3	11:51, 21 aug 2018			Polygoon	128352,31	427640,15	4
tuin	3285	3	11:51, 21 aug 2018			Polygoon	128352,52	427726,44	43
tuin	3287	3	11:51, 21 aug 2018			Polygoon	128851,69	428033,80	9
tuin	3288	3	11:51, 21 aug 2018			Polygoon	128379,77	427791,47	5
tuin	3290	3	11:51, 21 aug 2018			Polygoon	128248,20	427741,78	17
tuin	3291	3	11:51, 21 aug 2018			Polygoon	128335,89	427832,21	4
tuin	3292	3	11:51, 21 aug 2018			Polygoon	129906,97	427809,83	205
tuin	3298	3	11:51, 21 aug 2018			Polygoon	128424,54	427840,37	6
tuin	3299	3	11:51, 21 aug 2018			Polygoon	128920,67	427690,71	9
tuin	3300	3	11:51, 21 aug 2018			Polygoon	129657,66	427467,43	6
tuin	3302	3	11:51, 21 aug 2018			Polygoon	129572,81	428012,55	10
tuin	3305	3	11:51, 21 aug 2018			Polygoon	128404,40	427862,34	166
tuin	3306	3	11:51, 21 aug 2018			Polygoon	128430,83	427726,39	4
tuin	3310	3	11:51, 21 aug 2018			Polygoon	128338,20	427627,58	4
tuin	3311	3	11:51, 21 aug 2018			Polygoon	129619,91	427823,29	8
tuin	3313	3	11:51, 21 aug 2018			Polygoon	128422,72	427600,66	36
tuin	3316	3	11:51, 21 aug 2018			Polygoon	128418,33	427518,11	114
tuin	3318	3	11:51, 21 aug 2018			Polygoon	130000,00	428180,77	7
tuin	3320	3	11:51, 21 aug 2018			Polygoon	128574,48	427626,37	4
tuin	3324	3	11:51, 21 aug 2018			Polygoon	128567,54	427632,95	13
tuin	3326	3	11:51, 21 aug 2018			Polygoon	128532,65	427602,80	117
tuin	3327	3	11:51, 21 aug 2018			Polygoon	129018,64	427514,45	4
tuin	3328	3	11:51, 21 aug 2018			Polygoon	129604,12	427909,33	4
tuin	3331	3	11:51, 21 aug 2018			Polygoon	128543,46	428348,86	5
tuin	3333	3	11:51, 21 aug 2018			Polygoon	128574,71	427629,42	82
tuin	3334	3	11:51, 21 aug 2018			Polygoon	128446,16	427517,80	105
tuin	3336	3	11:51, 21 aug 2018			Polygoon	128422,24	427828,55	4
tuin	3337	3	11:51, 21 aug 2018			Polygoon	128376,90	427829,93	65
tuin	3340	3	11:51, 21 aug 2018			Polygoon	128562,18	427704,41	57
tuin	3342	3	11:51, 21 aug 2018			Polygoon	128560,09	427719,13	4
tuin	3344	3	11:51, 21 aug 2018			Polygoon	128387,68	428028,42	8
tuin	3350	3	11:51, 21 aug 2018			Polygoon	129667,39	427470,69	11
tuin	3351	3	11:51, 21 aug 2018			Polygoon	128485,64	427783,50	8
tuin	3353	3	11:51, 21 aug 2018			Polygoon	128399,80	428048,53	71
tuin	3354	3	11:51, 21 aug 2018			Polygoon	128255,17	427745,94	88
tuin	3358	3	11:51, 21 aug 2018			Polygoon	128890,76	427770,42	50
tuin	3359	3	11:51, 21 aug 2018			Polygoon	129927,57	427757,30	33
tuin	3360	3	11:51, 21 aug 2018			Polygoon	128490,22	427476,03	4
tuin	3361	3	11:51, 21 aug 2018			Polygoon	128738,81	427549,86	147
tuin	3364	3	11:51, 21 aug 2018			Polygoon	128471,50	427850,30	9
tuin	3366	3	11:51, 21 aug 2018			Polygoon	128380,59	428030,08	92
tuin	3367	3	11:51, 21 aug 2018			Polygoon	128367,48	427731,91	50
tuin	3368	3	11:51, 21 aug 2018			Polygoon	130074,01	427333,29	131
tuin	3370	3	11:51, 21 aug 2018			Polygoon	128757,92	427555,84	11
tuin	3371	3	11:51, 21 aug 2018			Polygoon	128274,47	427885,44	8
tuin	3372	3	11:51, 21 aug 2018			Polygoon	128341,63	427641,92	4
tuin	3373	3	11:51, 21 aug 2018			Polygoon	128964,14	427764,06	160
tuin	3375	3	11:51, 21 aug 2018			Polygoon	128764,62	428085,91	28

Model: Indirecte hinder
Franklinweg - Franklinweg
Groep: (hoofdgroep)
Lijst van Bodemgebieden, voor rekenmethode Industrielawaai - IL

Groep	Omtrek	Oppervlak	Min.lengte	Max.lengte	Bf
tuin	19,18	22,97	0,20	4,93	0,00
tuin	27,16	36,51	0,31	7,41	0,00
tuin	39,11	7,44	2,62	12,72	0,00
tuin	6,04	1,91	0,89	2,13	0,00
tuin	11,09	7,68	2,73	2,83	0,00
tuin	12,49	9,69	0,68	3,38	0,00
tuin	29,35	42,96	0,89	8,90	0,00
tuin	34,10	62,43	3,05	7,92	0,00
tuin	10,68	7,12	2,59	2,76	0,00
tuin	12,87	9,97	2,60	3,84	0,00
tuin	18,46	11,48	1,47	7,76	0,00
tuin	192,87	880,36	0,07	9,39	0,00
tuin	12,93	10,26	2,80	3,67	0,00
tuin	195,29	565,43	0,82	9,20	0,00
tuin	21,97	28,04	3,32	6,59	0,00
tuin	172,31	723,88	0,84	13,04	0,00
tuin	24,81	12,07	0,19	4,98	0,00
tuin	11,10	7,98	0,89	3,04	0,00
tuin	19,03	3,77	0,18	2,82	0,00
tuin	7,17	3,21	1,78	1,81	0,00
tuin	884,01	5037,63	0,09	39,07	0,00
tuin	26,44	24,58	2,22	7,39	0,00
tuin	56,43	34,60	0,72	22,63	0,00
tuin	8,96	4,95	0,03	2,49	0,00
tuin	57,53	182,61	0,26	10,47	0,00
tuin	559,83	1493,84	0,05	74,85	0,00
tuin	10,75	7,22	2,63	2,73	0,00
tuin	38,19	91,13	9,53	9,56	0,00
tuin	9,55	0,61	0,10	1,86	0,00
tuin	139,28	327,15	0,04	16,21	0,00
tuin	444,32	1280,09	0,19	25,28	0,00
tuin	38,45	6,07	0,12	17,09	0,00
tuin	7,27	3,31	1,81	1,82	0,00
tuin	10,07	5,25	0,51	2,48	0,00
tuin	319,99	881,75	0,03	15,20	0,00
tuin	1,84	0,16	0,19	0,68	0,00
tuin	9,61	4,90	1,47	3,34	0,00
tuin	7,68	2,65	0,41	3,01	0,00
tuin	31,34	18,81	0,02	3,68	0,00
tuin	357,82	1084,24	0,21	59,63	0,00
tuin	17,53	18,70	3,67	5,09	0,00
tuin	311,28	750,66	0,50	22,81	0,00
tuin	181,61	577,00	0,12	12,35	0,00
tuin	20,37	21,24	2,92	7,28	0,00
tuin	26,83	25,92	0,63	11,10	0,00
tuin	36,93	42,79	0,41	7,47	0,00
tuin	13,63	8,79	0,44	2,63	0,00
tuin	65,83	77,92	0,03	14,57	0,00
tuin	345,44	1041,81	0,15	39,28	0,00
tuin	10,59	4,00	0,03	4,17	0,00
tuin	257,02	1213,18	0,31	36,56	0,00
tuin	7,21	3,25	1,79	1,82	0,00
tuin	584,37	1247,32	0,01	25,71	0,00
tuin	68,21	93,41	3,00	31,13	0,00
tuin	32,98	21,81	0,03	7,64	0,00
tuin	191,51	774,83	0,82	9,98	0,00
tuin	1232,53	15200,17	0,13	146,39	0,00
tuin	97,84	216,60	0,01	21,63	0,00
tuin	62,04	29,61	0,98	30,03	0,00
tuin	20,18	24,80	4,33	5,88	0,00
tuin	696,03	2552,13	0,24	56,28	0,00
tuin	658,89	16769,74	1,40	154,76	0,00

Model: Indirecte hinder
Franklinweg - Franklinweg
Groep: (hoofdgroep)
Lijst van Bodemgebieden, voor rekenmethode Industrielawaai - IL

Groep	ItemID	Grp.ID	Datum	Naam	Omschr.	Vorm	X-1	Y-1	Vormpunten
tuin	3376	3	11:51, 21 aug 2018			Polygoon	128532,65	428359,96	10
tuin	3379	3	11:51, 21 aug 2018			Polygoon	128455,17	427781,63	4
tuin	3380	3	11:51, 21 aug 2018			Polygoon	128781,90	427547,03	131
tuin	3382	3	11:51, 21 aug 2018			Polygoon	129085,30	427267,95	93
tuin	3388	3	11:51, 21 aug 2018			Polygoon	129085,30	427267,95	93
tuin	3390	3	11:51, 21 aug 2018			Polygoon	128343,78	427608,01	4
tuin	3391	3	11:51, 21 aug 2018			Polygoon	128344,34	427608,18	12
tuin	3400	3	11:51, 21 aug 2018			Polygoon	128470,40	428288,72	6
tuin	3403	3	11:51, 21 aug 2018			Polygoon	128320,23	427722,76	15
tuin	3404	3	11:51, 21 aug 2018			Polygoon	128443,54	427547,28	4
tuin	3405	3	11:51, 21 aug 2018			Polygoon	128590,87	428475,36	7
tuin	3407	3	11:51, 21 aug 2018			Polygoon	128484,86	427748,77	26
tuin	3409	3	11:51, 21 aug 2018			Polygoon	129214,86	428079,30	4
tuin	3415	3	11:51, 21 aug 2018			Polygoon	128521,92	427691,69	102
tuin	3418	3	11:51, 21 aug 2018			Polygoon	129643,18	428211,71	7
tuin	3422	3	11:51, 21 aug 2018			Polygoon	128962,54	427756,86	161
tuin	3423	3	11:51, 21 aug 2018			Polygoon	129683,24	427757,42	138
tuin	3427	3	11:51, 21 aug 2018			Polygoon	128374,84	428048,61	70
tuin	3430	3	11:51, 21 aug 2018			Polygoon	129617,94	427782,63	174
tuin	3434	3	11:51, 21 aug 2018			Polygoon	129419,23	427880,94	10
tuin	3437	3	11:51, 21 aug 2018			Polygoon	128877,83	427548,75	37
tuin	3442	3	11:51, 21 aug 2018			Polygoon	128381,74	427724,43	52
tuin	3443	3	11:51, 21 aug 2018			Polygoon	128836,52	428039,87	33
tuin	3445	3	11:51, 21 aug 2018			Polygoon	128917,25	427532,88	73
tuin	3446	3	11:51, 21 aug 2018			Polygoon	129549,11	428219,93	4
tuin	3455	3	11:51, 21 aug 2018			Polygoon	128501,36	427468,59	152
tuin	3456	3	11:51, 21 aug 2018			Polygoon	128315,77	428100,52	47
tuin	3457	3	11:51, 21 aug 2018			Polygoon	128287,52	427884,99	91
tuin	3458	3	11:51, 21 aug 2018			Polygoon	128427,77	427603,40	4
tuin	3460	3	11:51, 21 aug 2018			Polygoon	128598,75	428146,46	5
tuin	3461	3	11:51, 21 aug 2018			Polygoon	128252,24	427638,72	242
tuin	3462	3	11:51, 21 aug 2018			Polygoon	128517,30	428632,82	173
tuin	3463	3	11:51, 21 aug 2018			Polygoon	128346,00	427873,69	138
tuin	3464	3	11:51, 21 aug 2018			Polygoon	128876,97	427559,04	14
tuin	3470	3	11:51, 21 aug 2018			Polygoon	129568,79	427910,42	72
tuin	3474	3	11:51, 21 aug 2018			Polygoon	128671,60	427424,61	4
tuin	3479	3	11:51, 21 aug 2018			Polygoon	129742,61	427985,55	36
tuin	3482	3	11:51, 21 aug 2018			Polygoon	128488,47	427480,81	25
tuin	3484	3	11:51, 21 aug 2018			Polygoon	128133,93	428571,18	4
tuin	3488	3	11:51, 21 aug 2018			Polygoon	128276,56	427794,32	141
tuin	3489	3	11:51, 21 aug 2018			Polygoon	128420,78	427865,12	4
tuin	3491	3	11:51, 21 aug 2018			Polygoon	128385,69	427833,30	8
tuin	3492	3	11:51, 21 aug 2018			Polygoon	128765,28	427494,54	5
tuin	3501	3	11:51, 21 aug 2018			Polygoon	128433,80	427699,66	99
tuin	3506	3	11:51, 21 aug 2018			Polygoon	128464,56	428653,30	598
tuin	3507	3	11:51, 21 aug 2018			Polygoon	128770,17	427869,06	51
tuin	3508	3	11:51, 21 aug 2018			Polygoon	129238,06	427352,14	4
tuin	3511	3	11:51, 21 aug 2018			Polygoon	128366,18	427790,21	6
tuin	3515	3	11:51, 21 aug 2018			Polygoon	128930,56	427533,95	8
tuin	3516	3	11:51, 21 aug 2018			Polygoon	128670,11	428117,52	55
tuin	3517	3	11:51, 21 aug 2018			Polygoon	129707,48	428759,02	179
tuin	3522	3	11:51, 21 aug 2018			Polygoon	128525,34	427580,52	100
tuin	3523	3	11:51, 21 aug 2018			Polygoon	128365,08	427856,14	4
tuin	3524	3	11:51, 21 aug 2018			Polygoon	129452,53	427969,50	7
tuin	3525	3	11:51, 21 aug 2018			Polygoon	128417,11	427659,27	21
tuin	3526	3	11:51, 21 aug 2018			Polygoon	128270,24	427963,68	7
tuin	3527	3	11:51, 21 aug 2018			Polygoon	128389,82	427730,56	18
tuin	3532	3	11:51, 21 aug 2018			Polygoon	128289,92	427661,83	14
tuin	3535	3	11:51, 21 aug 2018			Polygoon	128320,62	427671,74	4
tuin	3537	3	11:51, 21 aug 2018			Polygoon	129555,29	427848,09	10
tuin	3538	3	11:51, 21 aug 2018			Polygoon	128243,85	427883,45	4
tuin	3540	3	11:51, 21 aug 2018			Polygoon	128928,83	427751,22	14

Model: Indirecte hinder
Franklinweg - Franklinweg
Groep: (hoofdgroep)
Lijst van Bodemgebieden, voor rekenmethode Industrielawaai - IL

Groep	Omtrek	Oppervlak	Min.lengte	Max.lengte	Bf
tuin	55,10	130,28	0,64	21,48	0,00
tuin	7,39	3,41	1,80	1,90	0,00
tuin	493,64	1299,53	0,01	34,87	0,00
tuin	735,39	5989,53	0,35	63,58	0,00
tuin	735,39	5989,53	0,35	63,58	0,00
tuin	7,26	3,29	1,80	1,83	0,00
tuin	19,13	4,80	0,40	2,75	0,00
tuin	48,12	68,98	2,04	19,50	0,00
tuin	118,35	292,44	0,84	53,51	0,00
tuin	10,68	7,12	2,57	2,77	0,00
tuin	15,73	4,67	0,06	5,94	0,00
tuin	131,18	472,59	0,12	11,90	0,00
tuin	40,53	69,37	4,36	15,91	0,00
tuin	370,20	1008,82	0,21	54,66	0,00
tuin	123,59	14,40	0,90	55,88	0,00
tuin	696,03	2552,13	0,05	56,28	0,00
tuin	976,23	3968,41	0,02	49,74	0,00
tuin	65,78	77,79	0,03	14,57	0,00
tuin	1168,06	3621,84	0,02	35,74	0,00
tuin	6,14	0,30	0,03	1,05	0,00
tuin	141,05	251,16	0,47	9,18	0,00
tuin	196,24	762,81	0,82	9,98	0,00
tuin	659,46	16769,13	0,04	152,26	0,00
tuin	327,27	558,95	0,04	21,18	0,00
tuin	41,53	2,00	0,04	20,74	0,00
tuin	600,31	2587,53	0,11	53,41	0,00
tuin	31,47	22,56	0,04	12,96	0,00
tuin	295,71	669,26	0,02	47,97	0,00
tuin	11,99	8,84	2,61	3,39	0,00
tuin	11,64	6,35	0,19	4,37	0,00
tuin	943,77	2976,16	0,08	48,09	0,00
tuin	870,39	4966,28	0,05	51,19	0,00
tuin	296,33	726,16	0,04	47,98	0,00
tuin	92,73	156,04	0,23	25,71	0,00
tuin	524,48	756,46	0,03	83,70	0,00
tuin	8,01	4,01	1,98	2,01	0,00
tuin	400,75	1041,98	0,02	47,99	0,00
tuin	33,17	7,56	0,19	4,77	0,00
tuin	12,72	6,53	1,28	5,09	0,00
tuin	1073,76	2505,64	0,01	144,30	0,00
tuin	13,66	11,62	3,22	3,61	0,00
tuin	62,09	30,15	1,00	30,04	0,00
tuin	10,57	6,29	0,19	3,47	0,00
tuin	377,17	967,92	0,10	58,46	0,00
tuin	2438,81	24294,10	0,01	106,97	0,00
tuin	35,68	38,23	0,19	14,24	0,00
tuin	10,14	6,03	1,83	3,15	0,00
tuin	12,38	9,52	0,38	3,34	0,00
tuin	363,90	3892,67	1,08	157,48	0,00
tuin	265,07	161,96	0,03	74,99	0,00
tuin	1482,81	15439,42	0,06	65,36	0,00
tuin	357,23	1059,33	0,20	50,72	0,00
tuin	13,82	11,86	3,17	3,74	0,00
tuin	42,61	108,06	0,08	12,56	0,00
tuin	84,51	300,85	2,57	10,81	0,00
tuin	193,90	269,68	0,14	94,12	0,00
tuin	145,53	262,52	0,82	68,79	0,00
tuin	128,18	208,74	3,32	57,28	0,00
tuin	9,85	5,98	2,31	2,82	0,00
tuin	5,73	0,28	0,10	0,99	0,00
tuin	9,00	5,04	2,10	2,40	0,00
tuin	129,53	210,65	1,05	57,61	0,00

Model: Indirecte hinder
Franklinweg - Franklinweg
Groep: (hoofdgroep)
Lijst van Bodemgebieden, voor rekenmethode Industrielawaai - IL

Groep	ItemID	Grp.ID	Datum	Naam	Omschr.	Vorm	X-1	Y-1	Vormpunten
tuin	3542	3	11:51, 21 aug 2018			Polygoon	128269,80	427930,78	127
tuin	3543	3	11:51, 21 aug 2018			Polygoon	128528,18	427647,83	142
tuin	3549	3	11:51, 21 aug 2018			Polygoon	128581,99	427621,85	66
tuin	3551	3	11:51, 21 aug 2018			Polygoon	129334,53	428490,74	81
tuin	3555	3	11:51, 21 aug 2018			Polygoon	128440,69	427603,13	4
tuin	3558	3	11:51, 21 aug 2018			Polygoon	128463,12	427478,19	4
tuin	3567	3	11:51, 21 aug 2018			Polygoon	129906,49	427788,14	17
tuin	3569	3	11:51, 21 aug 2018			Polygoon	128251,74	427964,25	113
tuin	3577	3	11:51, 21 aug 2018			Polygoon	128416,80	427901,32	176
tuin	3578	3	11:51, 21 aug 2018			Polygoon	128402,69	427926,70	4
tuin	3579	3	11:51, 21 aug 2018			Polygoon	129620,00	427823,26	4
tuin	3581	3	11:51, 21 aug 2018			Polygoon	128539,96	427972,43	13
tuin	3582	3	11:51, 21 aug 2018			Polygoon	129460,51	427883,84	10
tuin	3583	3	11:51, 21 aug 2018			Polygoon	128420,49	427625,62	8
tuin	3586	3	11:51, 21 aug 2018			Polygoon	128340,90	427842,01	8
tuin	3591	3	11:51, 21 aug 2018			Polygoon	128481,35	427771,11	34
tuin	3597	3	11:51, 21 aug 2018			Polygoon	129597,51	427807,99	6
tuin	3603	3	11:51, 21 aug 2018			Polygoon	128532,28	427711,03	14
tuin	3607	3	11:51, 21 aug 2018			Polygoon	128244,16	427997,71	25
tuin	3610	3	11:51, 21 aug 2018			Polygoon	128489,79	427704,01	51
tuin	3611	3	11:51, 21 aug 2018			Polygoon	128313,15	427869,66	4
tuin	3613	3	11:51, 21 aug 2018			Polygoon	129464,74	427890,70	5
tuin	3614	3	11:51, 21 aug 2018			Polygoon	128311,41	427865,81	4
tuin	3615	3	11:51, 21 aug 2018			Polygoon	128460,25	428054,36	46
tuin	3620	3	11:51, 21 aug 2018			Polygoon	128557,90	428586,02	21
tuin	3623	3	11:51, 21 aug 2018			Polygoon	129555,29	427848,09	4
tuin	3625	3	11:51, 21 aug 2018			Polygoon	128336,57	427735,54	28
tuin	3626	3	11:51, 21 aug 2018			Polygoon	128422,17	427826,28	37
tuin	3630	3	11:51, 21 aug 2018			Polygoon	128308,99	427879,03	4
tuin	3632	3	11:51, 21 aug 2018			Polygoon	129607,97	427857,02	15
tuin	3633	3	11:51, 21 aug 2018			Polygoon	128559,92	427597,10	4
tuin	3637	3	11:51, 21 aug 2018			Polygoon	128960,99	427693,31	10
tuin	3638	3	11:51, 21 aug 2018			Polygoon	129650,32	427769,93	53
tuin	3639	3	11:51, 21 aug 2018			Polygoon	128949,17	427691,56	11
tuin	3640	3	11:51, 21 aug 2018			Polygoon	128509,71	427748,33	35
tuin	3642	3	11:51, 21 aug 2018			Polygoon	128373,10	428037,73	5
tuin	3643	3	11:51, 21 aug 2018			Polygoon	128570,16	427582,96	193
tuin	3646	3	11:51, 21 aug 2018			Polygoon	128429,50	427738,50	5
tuin	3647	3	11:51, 21 aug 2018			Polygoon	128327,31	427844,64	8
tuin	3648	3	11:51, 21 aug 2018			Polygoon	129481,06	428051,95	12
tuin	3654	3	11:51, 21 aug 2018			Polygoon	129289,86	428100,39	75
tuin	3655	3	11:51, 21 aug 2018			Polygoon	128429,50	427738,50	50
tuin	3662	3	11:51, 21 aug 2018			Polygoon	129568,15	427905,11	8
tuin	3663	3	11:51, 21 aug 2018			Polygoon	129000,16	427755,86	8
tuin	3664	3	11:51, 21 aug 2018			Polygoon	128528,54	427748,64	16
tuin	3665	3	11:51, 21 aug 2018			Polygoon	128484,52	427912,11	4
tuin	3667	3	11:51, 21 aug 2018			Polygoon	128989,25	427523,69	11
tuin	3669	3	11:51, 21 aug 2018			Polygoon	128416,39	427666,32	18
tuin	3671	3	11:51, 21 aug 2018			Polygoon	128200,62	428247,35	4
tuin	3673	3	11:51, 21 aug 2018			Polygoon	128279,44	427723,24	39
tuin	3680	3	11:51, 21 aug 2018			Polygoon	128364,21	427969,88	13
tuin	3681	3	11:51, 21 aug 2018			Polygoon	128348,82	427673,65	16
tuin	3686	3	11:51, 21 aug 2018			Polygoon	128479,53	427804,73	11
tuin	3687	3	11:51, 21 aug 2018			Polygoon	128755,11	427550,14	12
tuin	3689	3	11:51, 21 aug 2018			Polygoon	128412,40	428101,38	9
tuin	3690	3	11:51, 21 aug 2018			Polygoon	128483,69	427885,68	4
tuin	3692	3	11:51, 21 aug 2018			Polygoon	128539,24	427780,23	105
tuin	3693	3	11:51, 21 aug 2018			Polygoon	128468,16	427473,86	611
tuin	3696	3	11:51, 21 aug 2018			Polygoon	128228,65	427913,63	52
tuin	3705	3	11:51, 21 aug 2018			Polygoon	128746,29	427533,32	146
tuin	3707	3	11:51, 21 aug 2018			Polygoon	128483,82	427847,39	31
tuin	3708	3	11:51, 21 aug 2018			Polygoon	128334,18	427755,24	63

Model: Indirecte hinder
Franklinweg - Franklinweg
Groep: (hoofdgroep)
Lijst van Bodemgebieden, voor rekenmethode Industrielawaai - IL

Groep	Omtrek	Oppervlak	Min.lengte	Max.lengte	Bf
tuin	613,90	1715,23	1,47	82,82	0,00
tuin	316,39	837,88	0,20	16,77	0,00
tuin	122,93	337,29	0,05	4,71	0,00
tuin	603,16	976,55	0,07	47,50	0,00
tuin	11,54	8,30	2,74	3,04	0,00
tuin	10,51	6,88	2,48	2,77	0,00
tuin	114,89	436,24	0,15	22,64	0,00
tuin	176,11	876,29	0,03	27,32	0,00
tuin	618,44	2151,51	0,03	35,76	0,00
tuin	8,70	4,72	2,04	2,31	0,00
tuin	5,46	1,79	1,09	1,64	0,00
tuin	264,50	525,26	3,65	41,12	0,00
tuin	5,90	0,28	0,10	1,05	0,00
tuin	56,38	54,39	0,98	26,15	0,00
tuin	62,07	30,18	1,00	30,03	0,00
tuin	111,85	230,81	0,40	42,41	0,00
tuin	32,97	54,82	0,89	11,72	0,00
tuin	70,14	148,82	0,21	17,60	0,00
tuin	56,32	26,02	0,04	16,38	0,00
tuin	244,49	635,85	1,00	43,45	0,00
tuin	12,01	8,52	2,30	3,71	0,00
tuin	159,24	629,79	0,58	70,77	0,00
tuin	15,89	14,12	2,68	5,26	0,00
tuin	16,12	13,59	0,06	6,05	0,00
tuin	150,33	362,61	0,17	24,67	0,00
tuin	3,36	0,71	0,80	0,89	0,00
tuin	146,45	561,99	0,96	11,48	0,00
tuin	148,73	359,66	0,39	9,53	0,00
tuin	15,24	13,41	2,76	4,86	0,00
tuin	195,03	952,15	0,11	50,92	0,00
tuin	14,01	12,20	3,23	3,77	0,00
tuin	364,79	3887,96	0,73	157,33	0,00
tuin	336,04	683,83	0,01	33,66	0,00
tuin	30,61	16,45	0,29	11,39	0,00
tuin	132,87	303,92	0,51	10,60	0,00
tuin	22,47	6,31	0,59	10,63	0,00
tuin	462,93	1357,43	0,06	17,43	0,00
tuin	15,52	14,32	2,00	4,73	0,00
tuin	62,07	30,48	1,01	30,02	0,00
tuin	39,95	67,88	1,00	13,99	0,00
tuin	215,88	123,04	0,03	67,40	0,00
tuin	234,43	652,15	0,07	37,62	0,00
tuin	192,94	510,24	1,95	88,84	0,00
tuin	5,19	1,55	0,11	0,99	0,00
tuin	82,32	123,92	0,21	36,76	0,00
tuin	9,00	4,90	1,85	2,65	0,00
tuin	439,42	4514,71	0,50	181,74	0,00
tuin	146,04	277,90	0,82	68,84	0,00
tuin	17,07	8,54	1,14	7,42	0,00
tuin	164,18	410,96	2,50	8,09	0,00
tuin	192,16	243,75	0,14	64,66	0,00
tuin	129,27	340,62	0,84	58,64	0,00
tuin	88,52	124,45	2,99	41,24	0,00
tuin	84,16	21,92	0,01	17,68	0,00
tuin	15,31	11,27	0,08	3,07	0,00
tuin	9,55	5,46	1,88	2,88	0,00
tuin	264,11	754,41	0,14	41,64	0,00
tuin	1743,37	6107,94	0,07	50,83	0,00
tuin	223,99	635,67	0,16	22,95	0,00
tuin	584,37	1247,32	0,01	25,71	0,00
tuin	120,07	366,05	2,20	9,98	0,00
tuin	127,43	264,96	0,19	49,92	0,00

Model: Indirecte hinder
Franklinweg - Franklinweg
Groep: (hoofdgroep)
Lijst van Bodemgebieden, voor rekenmethode Industrielawaai - IL

Groep	ItemID	Grp.ID	Datum	Naam	Omschr.	Vorm	X-1	Y-1	Vormpunten
tuin	3713	3	11:51, 21 aug 2018			Polygoon	129410,65	427879,19	4
tuin	3714	3	11:51, 21 aug 2018			Polygoon	128428,94	427486,61	4
tuin	3715	3	11:51, 21 aug 2018			Polygoon	128550,46	427971,57	3
tuin	3719	3	11:51, 21 aug 2018			Polygoon	128374,12	428037,83	17
tuin	3720	3	11:51, 21 aug 2018			Polygoon	129423,86	428058,87	12
tuin	3721	3	11:51, 21 aug 2018			Polygoon	128402,69	427926,70	4
tuin	3725	3	11:51, 21 aug 2018			Polygoon	129240,91	427351,80	8
tuin	3729	3	11:51, 21 aug 2018			Polygoon	129236,69	427352,31	7
tuin	3730	3	11:51, 21 aug 2018			Polygoon	128353,62	427602,21	209
tuin	3734	3	11:51, 21 aug 2018			Polygoon	128272,04	427887,98	4
tuin	3735	3	11:51, 21 aug 2018			Polygoon	128478,43	427877,67	28
tuin	3742	3	11:51, 21 aug 2018			Polygoon	128282,36	427853,30	8
tuin	3745	3	11:51, 21 aug 2018			Polygoon	128456,45	427579,34	86
tuin	3747	3	11:51, 21 aug 2018			Polygoon	128248,20	427739,47	4
tuin	3754	3	11:51, 21 aug 2018			Polygoon	128297,40	427723,09	40
tuin	3757	3	11:51, 21 aug 2018			Polygoon	129135,54	428052,35	4
tuin	3759	3	11:51, 21 aug 2018			Polygoon	128243,46	427884,62	4
tuin	3764	3	11:51, 21 aug 2018			Polygoon	128290,68	427634,31	345
tuin	3765	3	11:51, 21 aug 2018			Polygoon	128549,05	427718,75	17
tuin	3767	3	11:51, 21 aug 2018			Polygoon	129605,46	427836,28	130
tuin	3769	3	11:51, 21 aug 2018			Polygoon	128518,10	427701,06	29
tuin	3770	3	11:51, 21 aug 2018			Polygoon	128779,04	428213,29	40
tuin	3772	3	11:51, 21 aug 2018			Polygoon	128674,62	427426,19	4
tuin	3773	3	11:51, 21 aug 2018			Polygoon	128385,34	428150,82	4
tuin	3777	3	11:51, 21 aug 2018			Polygoon	128383,84	427996,71	31
tuin	3779	3	11:51, 21 aug 2018			Polygoon	128288,31	427847,05	71
tuin	3781	3	11:51, 21 aug 2018			Polygoon	129419,33	427879,88	4
tuin	3786	3	11:51, 21 aug 2018			Polygoon	128702,52	428063,88	90
tuin	3787	3	11:51, 21 aug 2018			Polygoon	128408,55	427736,17	64
tuin	3793	3	11:51, 21 aug 2018			Polygoon	129609,66	427900,09	19
tuin	3796	3	11:51, 21 aug 2018			Polygoon	129616,01	427894,61	13
tuin	3798	3	11:51, 21 aug 2018			Polygoon	128528,49	427516,24	57
tuin	3804	3	11:51, 21 aug 2018			Polygoon	128543,66	427567,46	39
tuin	3805	3	11:51, 21 aug 2018			Polygoon	129607,52	427906,69	4
tuin	3811	3	11:51, 21 aug 2018			Polygoon	129173,67	428064,13	43
tuin	3812	3	11:51, 21 aug 2018			Polygoon	128396,52	427537,24	46
tuin	3814	3	11:51, 21 aug 2018			Polygoon	128399,31	427830,67	8
tuin	3815	3	11:51, 21 aug 2018			Polygoon	128571,24	427696,01	114
tuin	3817	3	11:51, 21 aug 2018			Polygoon	128781,90	427547,03	133
tuin	3819	3	11:51, 21 aug 2018			Polygoon	129163,21	428067,18	53
tuin	3821	3	11:51, 21 aug 2018			Polygoon	128594,38	428460,42	7

Model: Indirecte hinder
Franklinweg - Franklinweg
Groep: (hoofdgroep)
Lijst van Bodemgebieden, voor rekenmethode Industrielawaai - IL

Groep	Omtrek	Oppervlak	Min.lengte	Max.lengte	Bf
tuin	3,40	0,72	0,80	0,90	0,00
tuin	10,82	7,27	2,47	2,94	0,00
tuin	11,40	5,09	3,17	4,96	0,00
tuin	27,09	11,86	0,11	10,00	0,00
tuin	40,02	67,90	1,00	14,01	0,00
tuin	8,70	4,72	2,04	2,31	0,00
tuin	10,19	6,49	0,47	3,15	0,00
tuin	11,05	7,78	0,42	3,15	0,00
tuin	243,89	723,49	0,12	38,25	0,00
tuin	9,84	5,86	2,02	2,90	0,00
tuin	102,13	254,95	1,89	9,93	0,00
tuin	62,09	30,13	1,00	30,04	0,00
tuin	290,86	824,62	0,21	50,69	0,00
tuin	7,33	3,36	1,82	1,85	0,00
tuin	156,00	575,89	0,84	13,13	0,00
tuin	11,49	7,48	1,99	3,76	0,00
tuin	9,24	5,34	2,27	2,35	0,00
tuin	304,89	821,52	0,09	43,50	0,00
tuin	113,78	154,38	0,21	38,21	0,00
tuin	220,12	195,75	0,12	52,52	0,00
tuin	117,79	288,41	1,56	10,74	0,00
tuin	20,72	14,82	0,03	6,39	0,00
tuin	8,01	4,01	2,00	2,02	0,00
tuin	12,15	6,00	1,24	4,86	0,00
tuin	91,58	50,27	0,10	40,97	0,00
tuin	310,68	741,36	0,23	30,78	0,00
tuin	3,62	0,82	0,85	0,96	0,00
tuin	4,84	1,87	0,05	0,05	0,00
tuin	268,79	779,99	0,05	43,76	0,00
tuin	232,47	268,42	0,03	50,15	0,00
tuin	38,51	16,16	0,46	6,96	0,00
tuin	300,53	577,80	0,98	47,22	0,00
tuin	192,53	443,82	1,19	28,31	0,00
tuin	14,98	11,64	2,20	5,29	0,00
tuin	166,81	99,11	0,16	40,35	0,00
tuin	265,59	632,13	0,81	50,77	0,00
tuin	62,12	30,56	1,00	30,04	0,00
tuin	218,64	464,44	0,07	8,32	0,00
tuin	493,64	1299,53	0,01	34,87	0,00
tuin	526,89	512,30	0,07	93,44	0,00
tuin	16,83	4,58	0,55	4,40	0,00

Model: Indirecte hinder
Franklinweg - Franklinweg
Groep: (hoofdgroep)
Lijst van Toetspunten, voor rekenmethode Industrielawaai - IL

Groep	ItemID	Grp.ID	Datum	1e kid	NrKids	Naam	Omschr.
--	4409	0	13:11, 23 aug 2018	-7169	3	Wnp.01	Multatulistraat 81
--	4410	0	11:29, 23 aug 2018	-7175	3	Wnp.02	Multatulistraat 85
--	4411	0	11:29, 23 aug 2018	-7181	3	Wnp.03	Multatulistraat 93
--	4412	0	11:30, 23 aug 2018	-7187	3	Wnp.04	Multatulistraat 95
--	4413	0	11:30, 23 aug 2018	-7193	3	Wnp.05	Multatulistraat 101
--	4414	0	11:30, 23 aug 2018	-7199	3	Wnp.06	Multatulistraat 105
--	4415	0	11:30, 23 aug 2018	-7205	3	Wnp.07	Multatulistraat 107
--	4416	0	11:31, 23 aug 2018	-7211	3	Wnp.08	Multatulistraat 113
--	4417	0	11:31, 23 aug 2018	-7217	3	Wnp.09	Multatulistraat 121
--	4418	0	11:32, 23 aug 2018	-7223	3	Wnp.10	Lyriekstraat 23
--	4419	0	11:32, 23 aug 2018	-7229	3	Wnp.11	Lyriekstraat 21
--	4420	0	11:32, 23 aug 2018	-7235	3	Wnp.12	Lyriekstraat 15
--	4421	0	11:33, 23 aug 2018	-7241	3	Wnp.13	Lyriekstraat 9
--	4422	0	11:33, 23 aug 2018	-7247	3	Wnp.14	Lyriekstraat 3
--	4424	0	13:11, 23 aug 2018	-7253	4	Wnp.15	Nieuwe app. Centrum Hoog Dalem
--	4425	0	13:11, 23 aug 2018	-7259	4	Wnp.16	Nieuwe app. Centrum Hoog Dalem
--	4426	0	13:11, 23 aug 2018	-7265	4	Wnp.17	Nieuwe app. Centrum Hoog Dalem
--	4427	0	13:11, 23 aug 2018	-7271	4	Wnp.18	Nieuwe app. Centrum Hoog Dalem
--	4428	0	13:11, 23 aug 2018	-7277	4	Wnp.19	Nieuwe app. Centrum Hoog Dalem

Model: Indirecte hinder
Franklinweg - Franklinweg
Groep: (hoofdgroep)
Lijst van Toetspunten, voor rekenmethode Industrielawaai - IL

Groep	Vorm	X	Y	Maaiveld	Hdef.	Hoogte A	Hoogte B	Hoogte C	Hoogte D	Hoogte E
--	Punt	128470,50	427927,62	0,00	Relatief	1,50	4,50	7,50	--	--
--	Punt	128475,29	427913,28	0,00	Relatief	1,50	4,50	7,50	--	--
--	Punt	128476,41	427889,44	0,00	Relatief	1,50	4,50	7,50	--	--
--	Punt	128478,05	427880,35	0,00	Relatief	1,50	4,50	7,50	--	--
--	Punt	128480,85	427864,62	0,00	Relatief	1,50	4,50	7,50	--	--
--	Punt	128482,62	427854,69	0,00	Relatief	1,50	4,50	7,50	--	--
--	Punt	128484,36	427844,92	0,00	Relatief	1,50	4,50	7,50	--	--
--	Punt	128487,27	427828,51	0,00	Relatief	1,50	4,50	7,50	--	--
--	Punt	128490,73	427808,93	0,00	Relatief	1,50	4,50	7,50	--	--
--	Punt	128585,11	427781,04	0,00	Relatief	1,50	4,50	7,50	--	--
--	Punt	128589,31	427759,78	0,00	Relatief	1,50	4,50	7,50	--	--
--	Punt	128591,65	427740,82	0,00	Relatief	1,50	4,50	7,50	--	--
--	Punt	128590,05	427722,47	0,00	Relatief	1,50	4,50	7,50	--	--
--	Punt	128584,75	427703,90	0,00	Relatief	1,50	4,50	7,50	--	--
--	Punt	128713,92	427764,55	0,00	Relatief	--	5,50	8,50	11,50	14,50
--	Punt	128699,94	427755,70	0,00	Relatief	--	5,50	8,50	11,50	14,50
--	Punt	128701,41	427738,98	0,00	Relatief	--	5,50	8,50	11,50	14,50
--	Punt	128702,75	427723,61	0,00	Relatief	--	5,50	8,50	11,50	14,50
--	Punt	128704,26	427706,45	0,00	Relatief	--	5,50	8,50	11,50	14,50

Model: Indirecte hinder
Franklinweg - Franklinweg
Groep: (hoofdgroep)
Lijst van Toetspunten, voor rekenmethode Industrielawaai - IL

Groep	Hoogte F	Hoogtes	Gevel
--	--	1,50/4,50/7,50	Ja
--	--	1,50/4,50/7,50	Ja
--	--	1,50/4,50/7,50	Ja
--	--	1,50/4,50/7,50	Ja
--	--	1,50/4,50/7,50	Ja
--	--	1,50/4,50/7,50	Ja
--	--	1,50/4,50/7,50	Ja
--	--	1,50/4,50/7,50	Ja
--	--	1,50/4,50/7,50	Ja
--	--	1,50/4,50/7,50	Ja
--	--	1,50/4,50/7,50	Ja
--	--	1,50/4,50/7,50	Ja
--	--	1,50/4,50/7,50	Ja
--	--	--/5,50/8,50/11,50/14,50	Ja
--	--	--/5,50/8,50/11,50/14,50	Ja
--	--	--/5,50/8,50/11,50/14,50	Ja
--	--	--/5,50/8,50/11,50/14,50	Ja
--	--	--/5,50/8,50/11,50/14,50	Ja