

**OPMERKINGEN**

OPMERKING: De ligging van kabels en leidingen op deze tekening is indicatief, hieraan kunnen geen rechten worden ontleend.

**VERSIE**

Maten in meters, tenzij anders vermeld.  
Peilmaten in meters t.o.v. N.A.P., tenzij anders vermeld. Diameters in mm, tenzij anders vermeld.

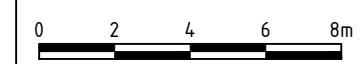

L	omschrijving	datum	wv

**Ingenieursbureau Drechtsteden**  
Postbus 619, 3300 AP Dordrecht. Tel: 078-770 2810 Email: ingenieursbureau@drechtsteden.nl Website: www.ingenieursbureaudrechtsteden.nl

project omschrijving	<b>Nieuwe Dordste Biesbosch</b>		projectleider	P. Muller
opdrachtgever	<b>Projectmanagement</b>		werkvoorbereider	N. Schipper
tekening omschrijving	<b>Vogelobservatieplekken</b>		gecontroleerd	
fase	<b>Vergunningaanvraag</b>		datum	25-02-2019
besteknummer		formaat	A2	
archiefnummer		schaal	n.v.t.	
projectnummer		tekeningnummer		wijziging

T:\Afdelingen\IBD\pro2014\4631 Nieuwe Dordste Biesbosch ondersteuning tekenwerk\K24. NOORDERDIJEPZONE\10. Tekeningen\10.4 Bestektekening\13 Nieuwe Dordste Biesbosch Vogelobservatie.dwg

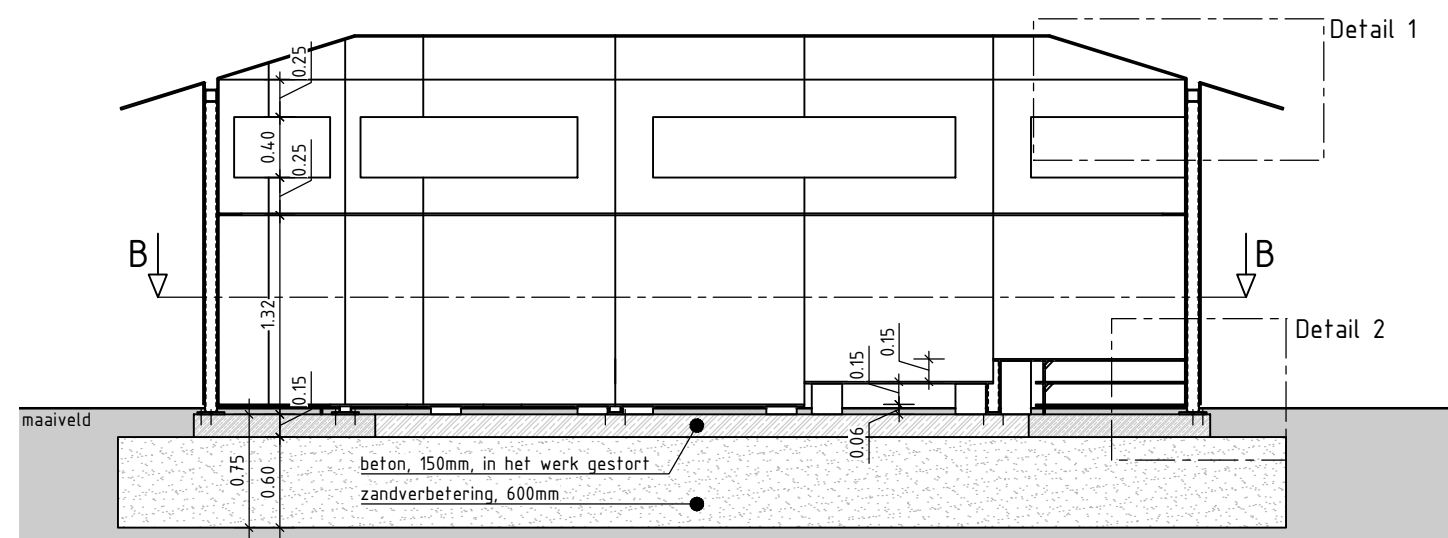

**Doorsnede A-A**  
schaal 1:50



**Aanzicht A**  
schaal 1:50

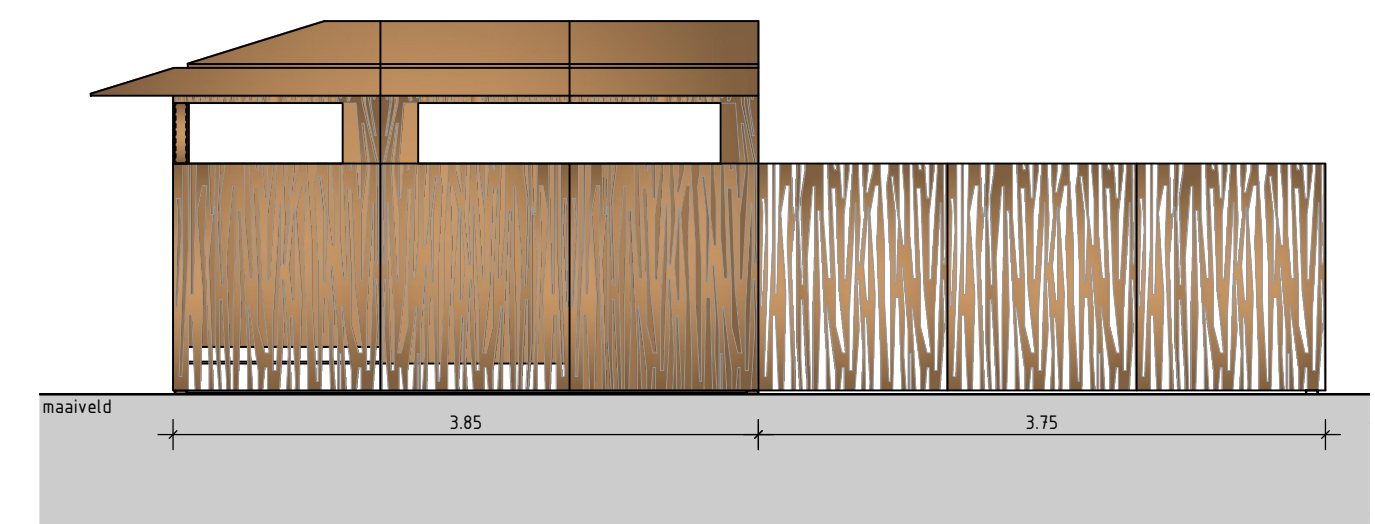

**Aanzicht B**  
schaal 1:50

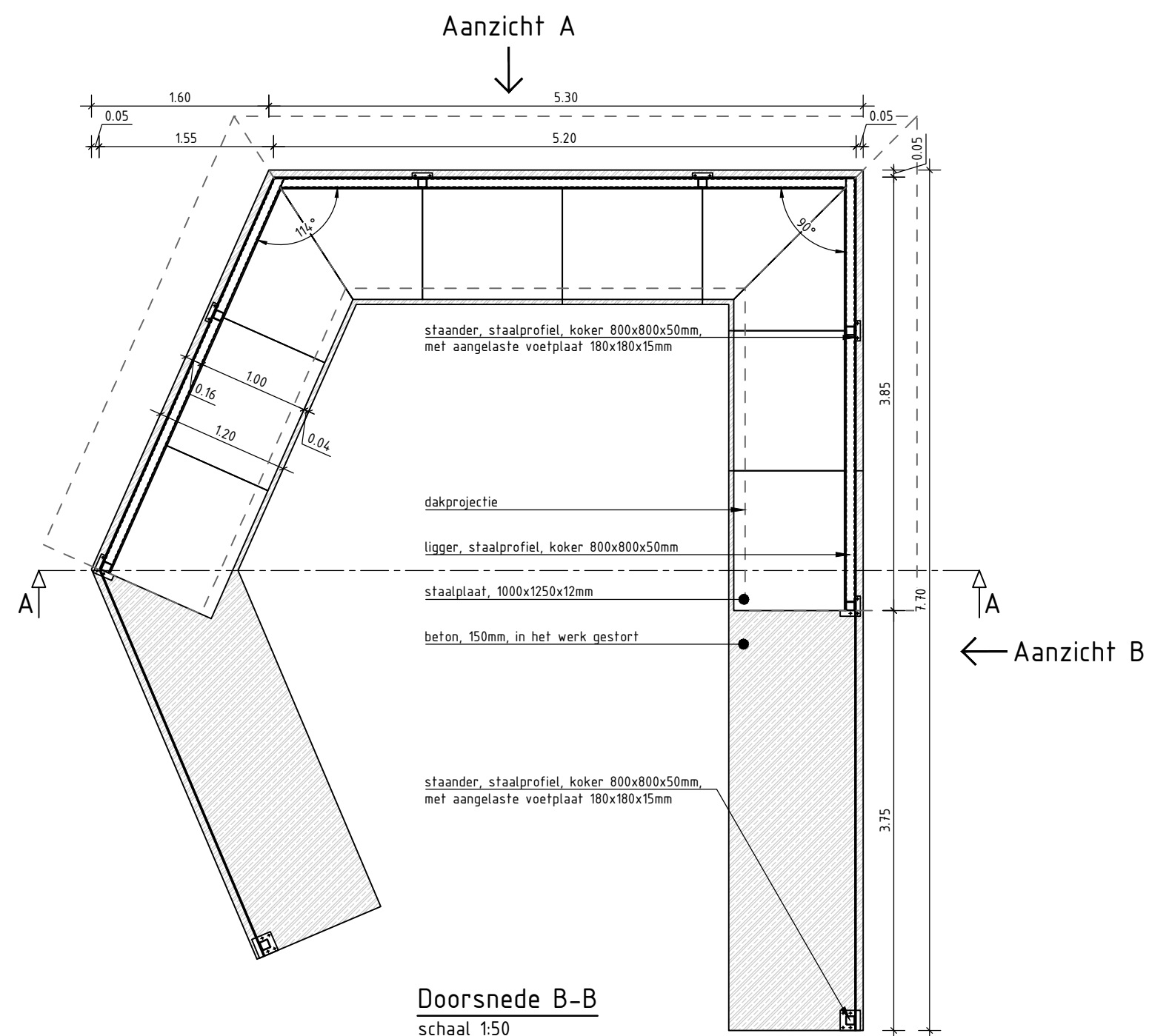

**Doorsnede B-B**  
schaal 1:50

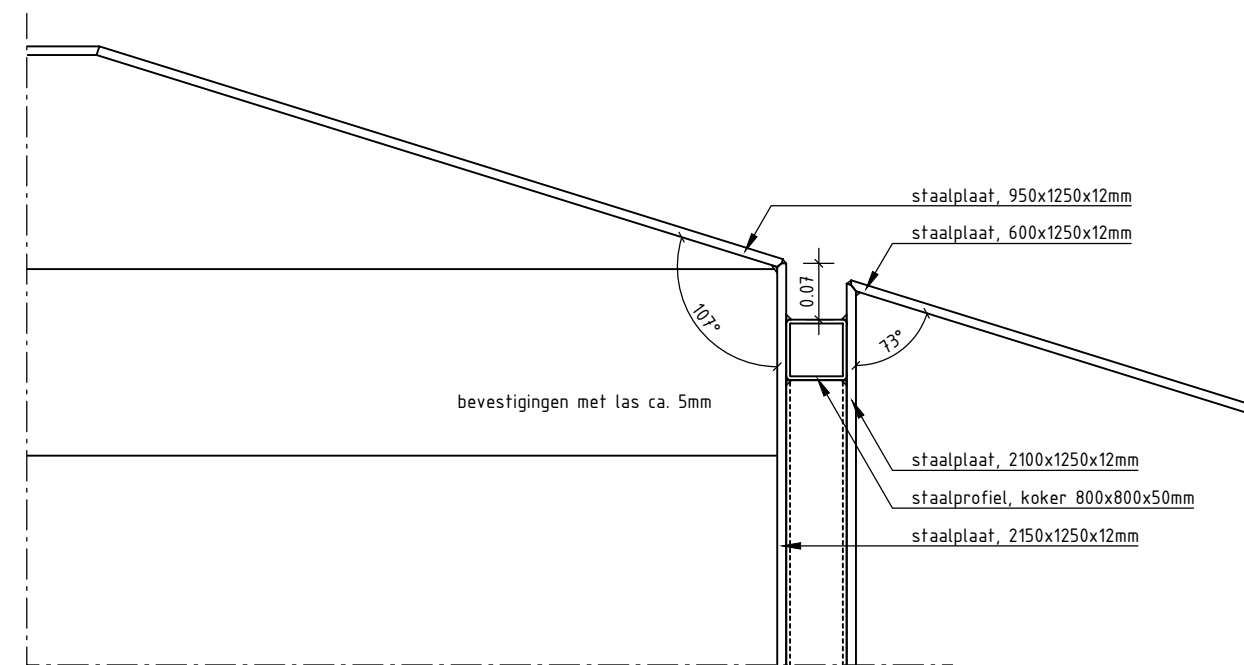

**Detail 1 - bevestiging bovenzijde**  
schaal 1:10

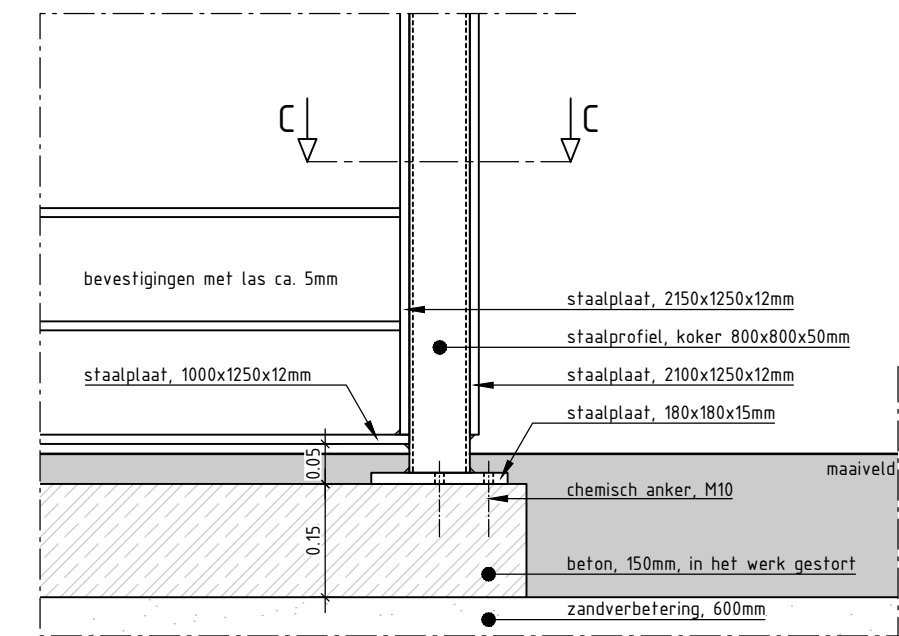

**Detail 2 - bevestiging op fundering**  
schaal 1:10 - vooraanzicht

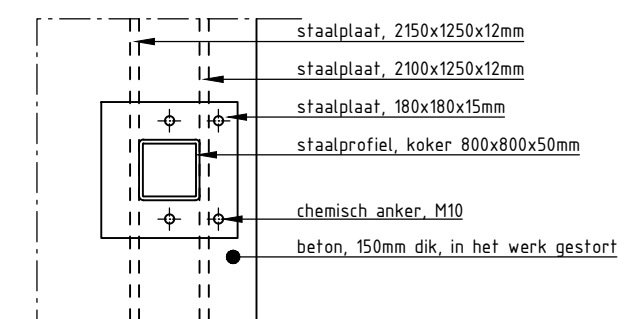

**Doorsnede C-C - bevestiging op fundering**  
schaal 1:10 - bovenaanzicht

**Materiaalgebruik:**  
 binnenbeplating : Cortenstaal o.g.  
 constructief frame : staal  
 buitenbeplating : Cortenstaal o.g.  
 fundering : beton, 150mm, in het werk gestort  
 zandverbetering, 600mm

Vogelobservatie kijkscherm - constructie principes	
projectnr.:	20170042
doc.nr.:	20170042-CT-01 B1.1 - 14-02-2019
getekend:	JR
document:	tekening
goedgekeurd:	IS
status:	concept
aantal bl.:	1 van 1
formaat:	A2
schaal:	1:10 / 1:50
datum:	01-11-2018
ondergrond:	180724_modellen vogelobservatie.dwg



IJsselkade 9a 7201 HB Zutphen  
Telefoon 0575.585220  
E-mail email@smitsrinsma.nl  
website www.smitsrinsma.nl



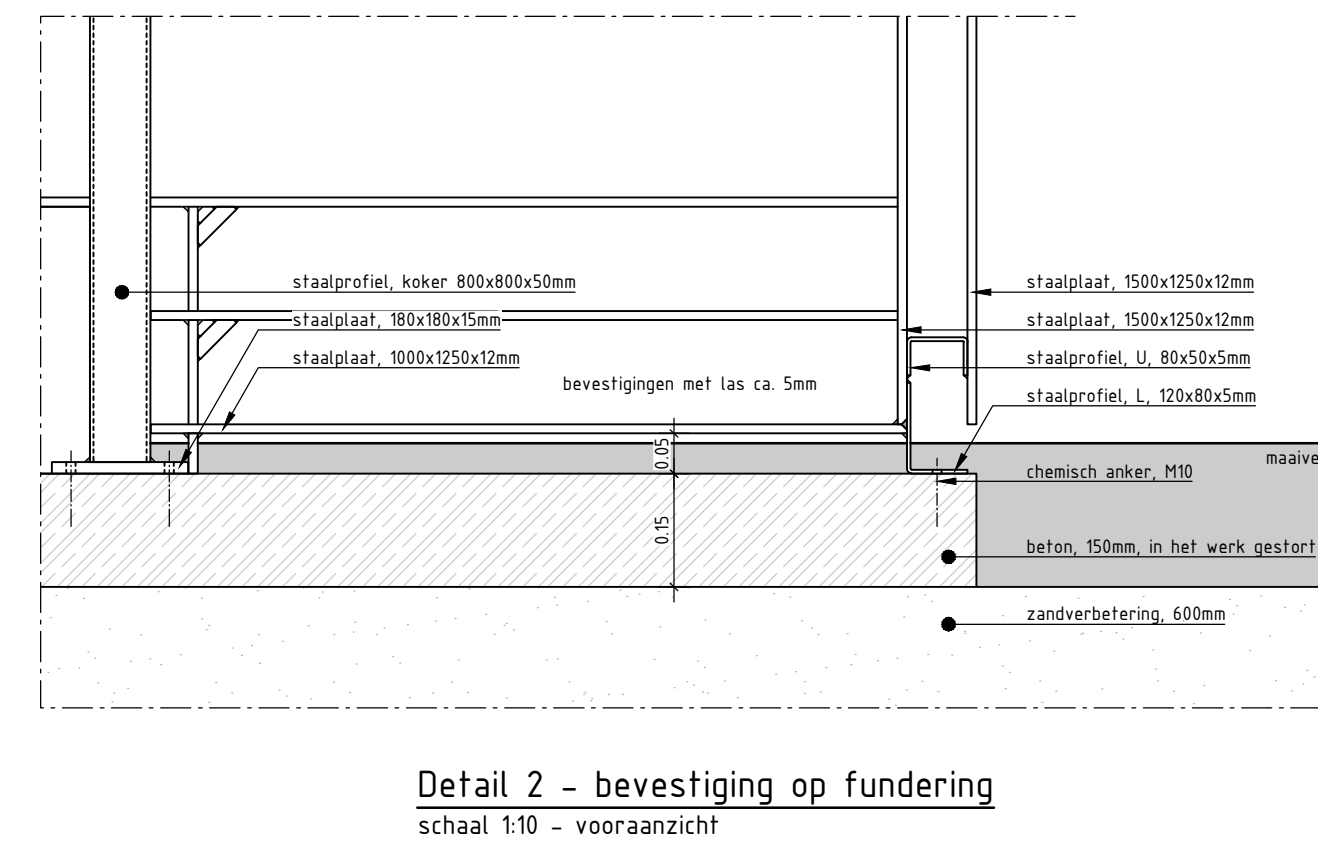
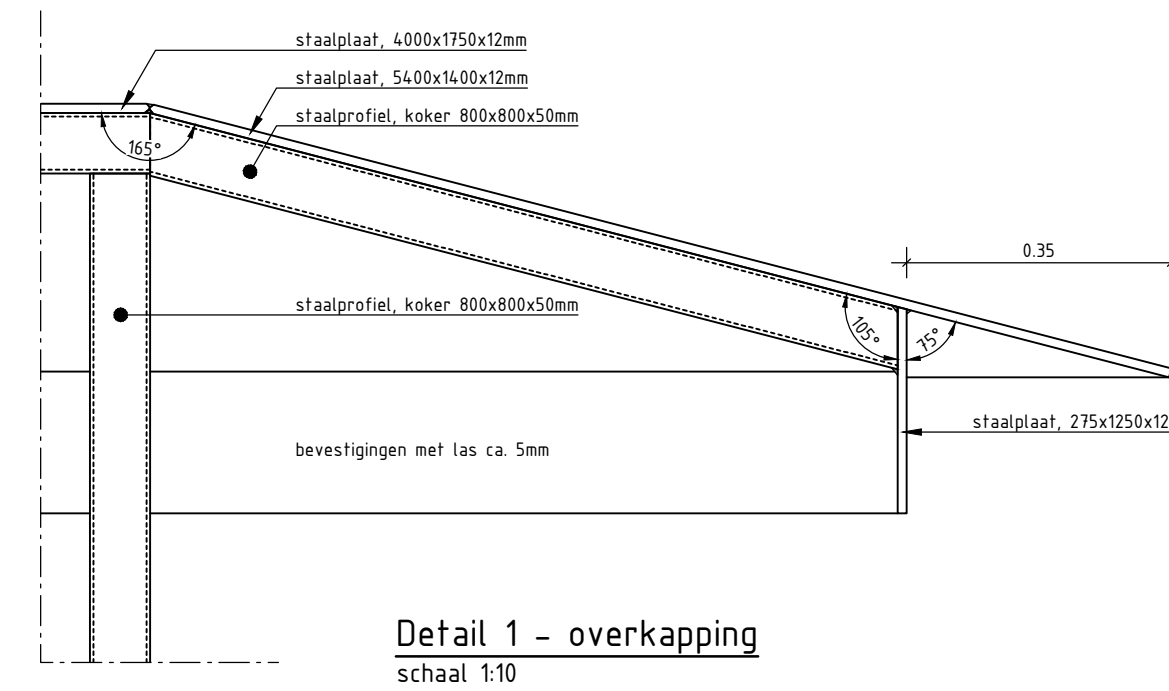
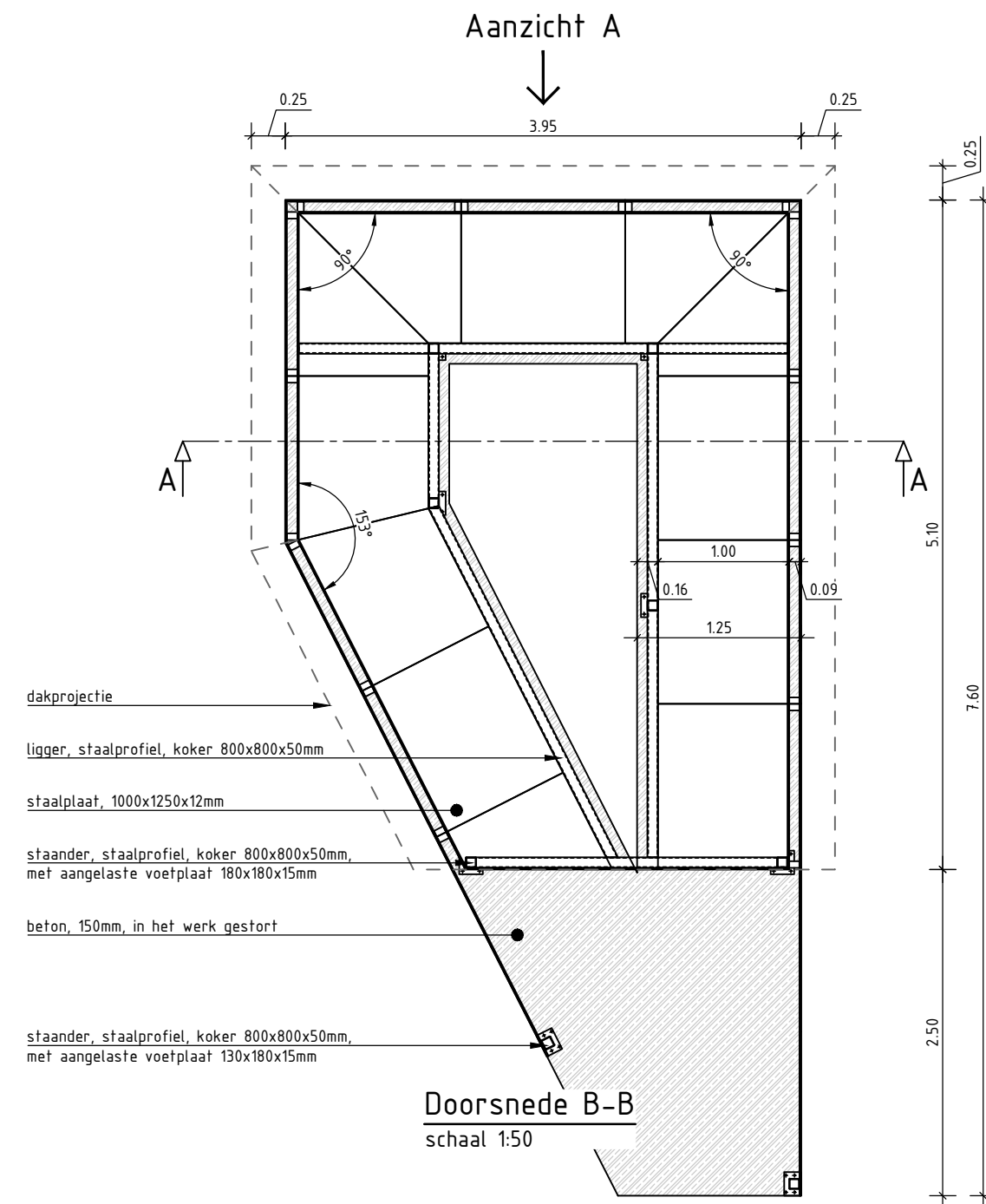
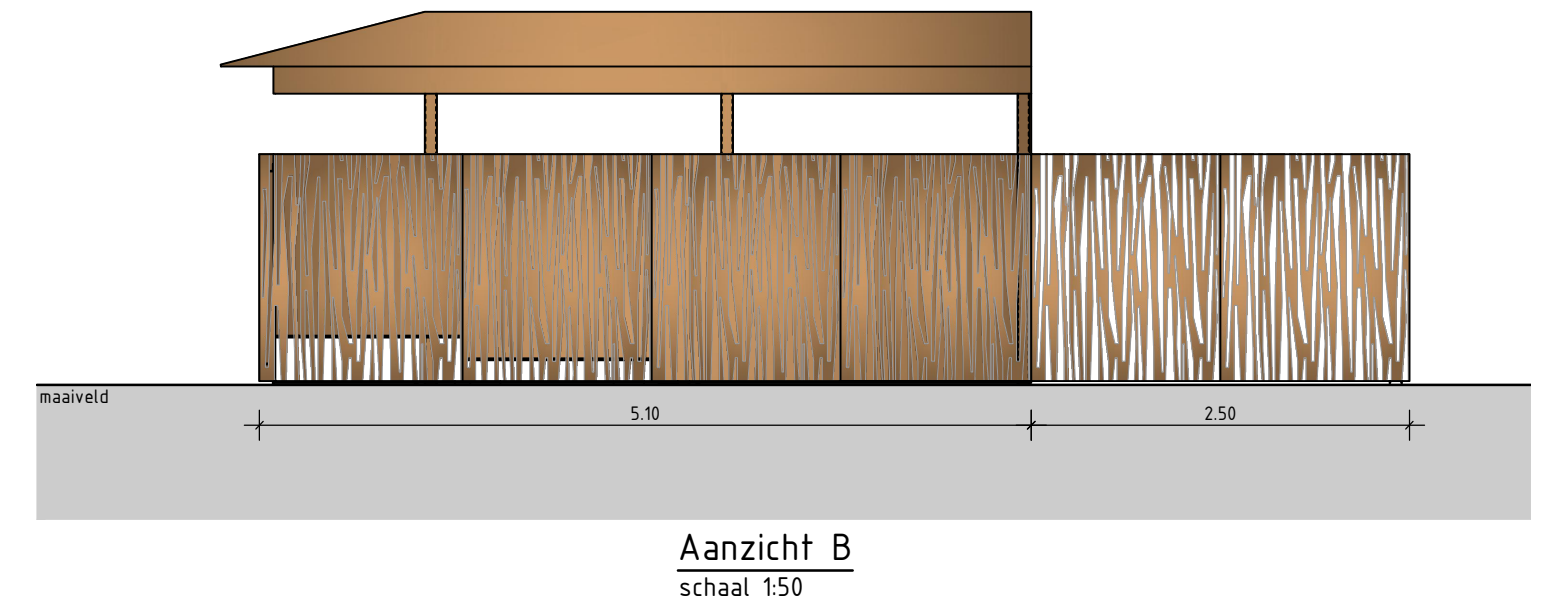
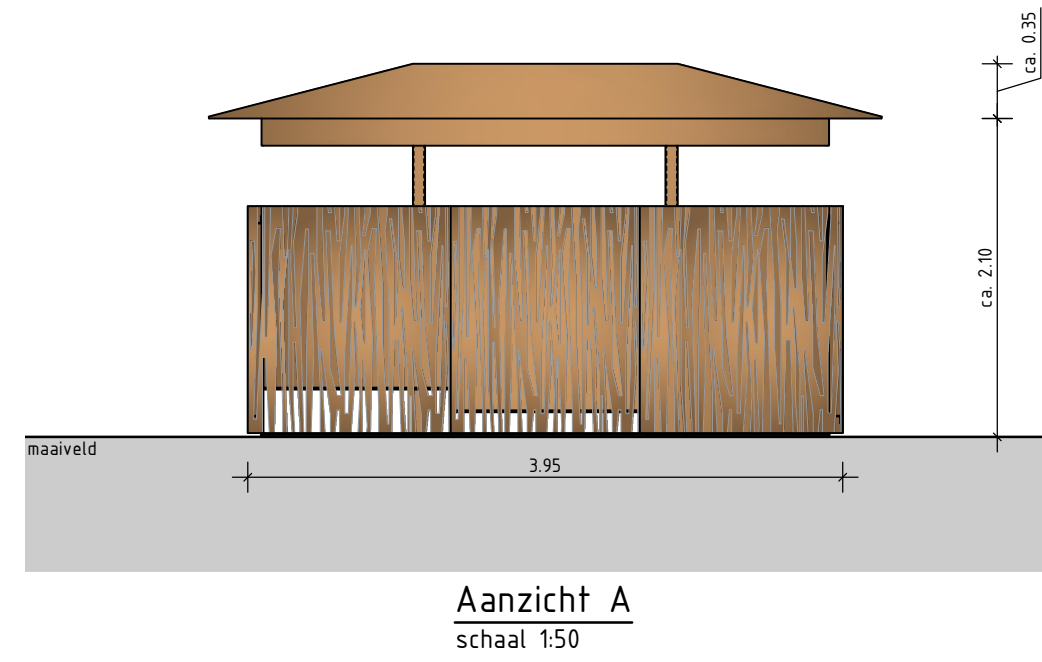
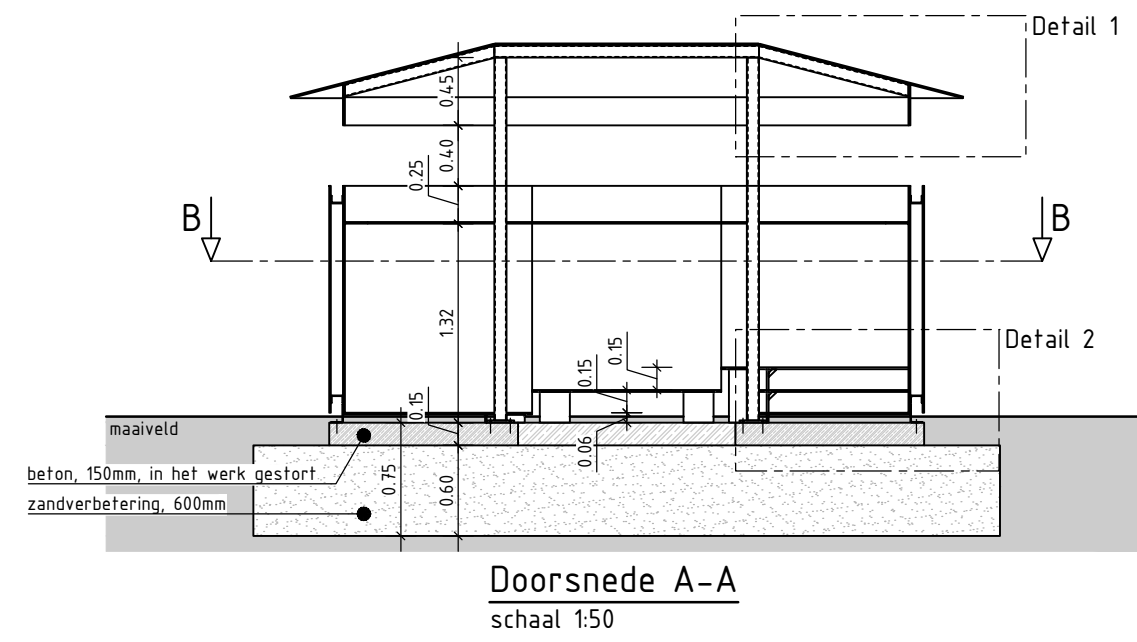

**Materiaalgebruik:**  
 binnenbeplating : Cortenstaal o.g.  
 constructief frame : staal  
 buitenbeplating : Cortenstaal o.g.  
 fundering : beton, 150mm, in het werk gestort  
 zandverbetering, 600mm

## Vogelobservatie kijkhut - constructie principes

projectnr.:	20170042
doc.nr.:	20170042-CT-01 B1.1 - 14-02-2019
getekend:	JR
document:	tekening
goedgekeurd:	IS
status:	concept
aantal bl.:	1 van 1
formaat:	A2
schaal:	1:10 / 1:50
datum:	01-11-2018
ondergrond:	180724_modellen vogelobservatie.dwg



IJsselkade 9a 7201 HB Zutphen  
 Telefoon 0575 585220  
 E-mail email@smitsrinsma.nl  
 website www.smitsrinsma.nl

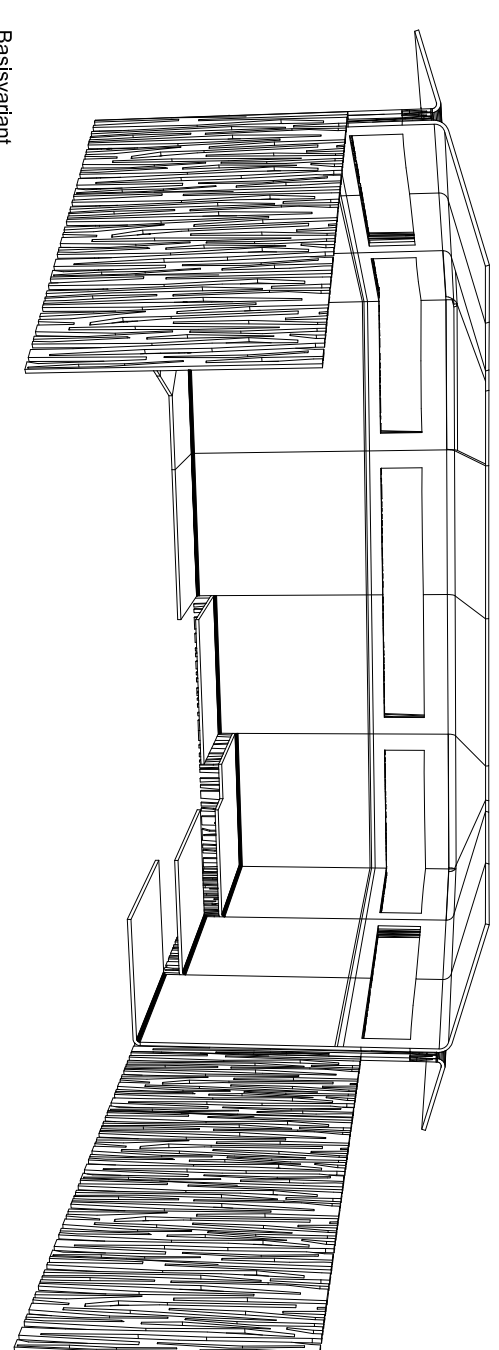
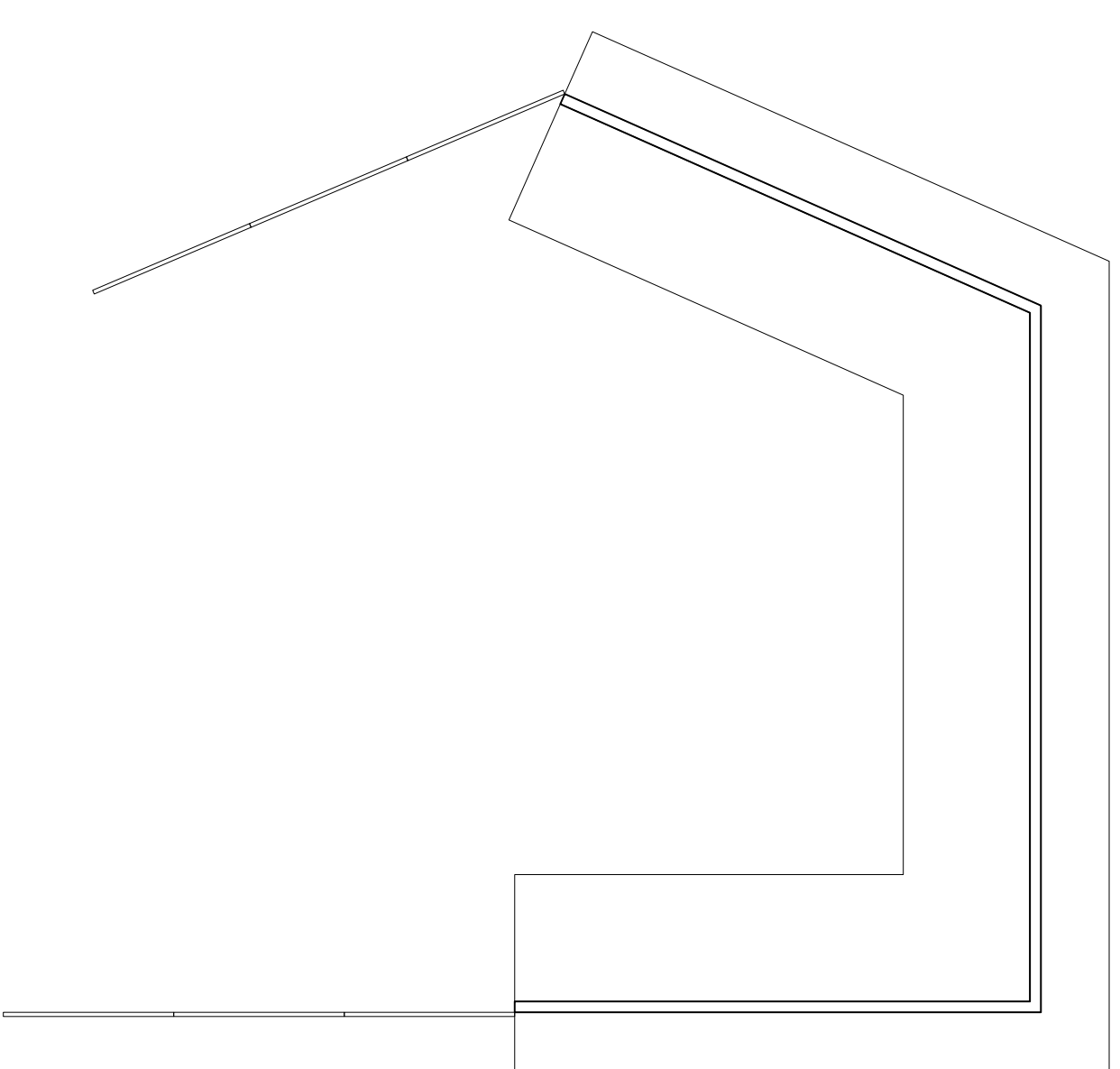
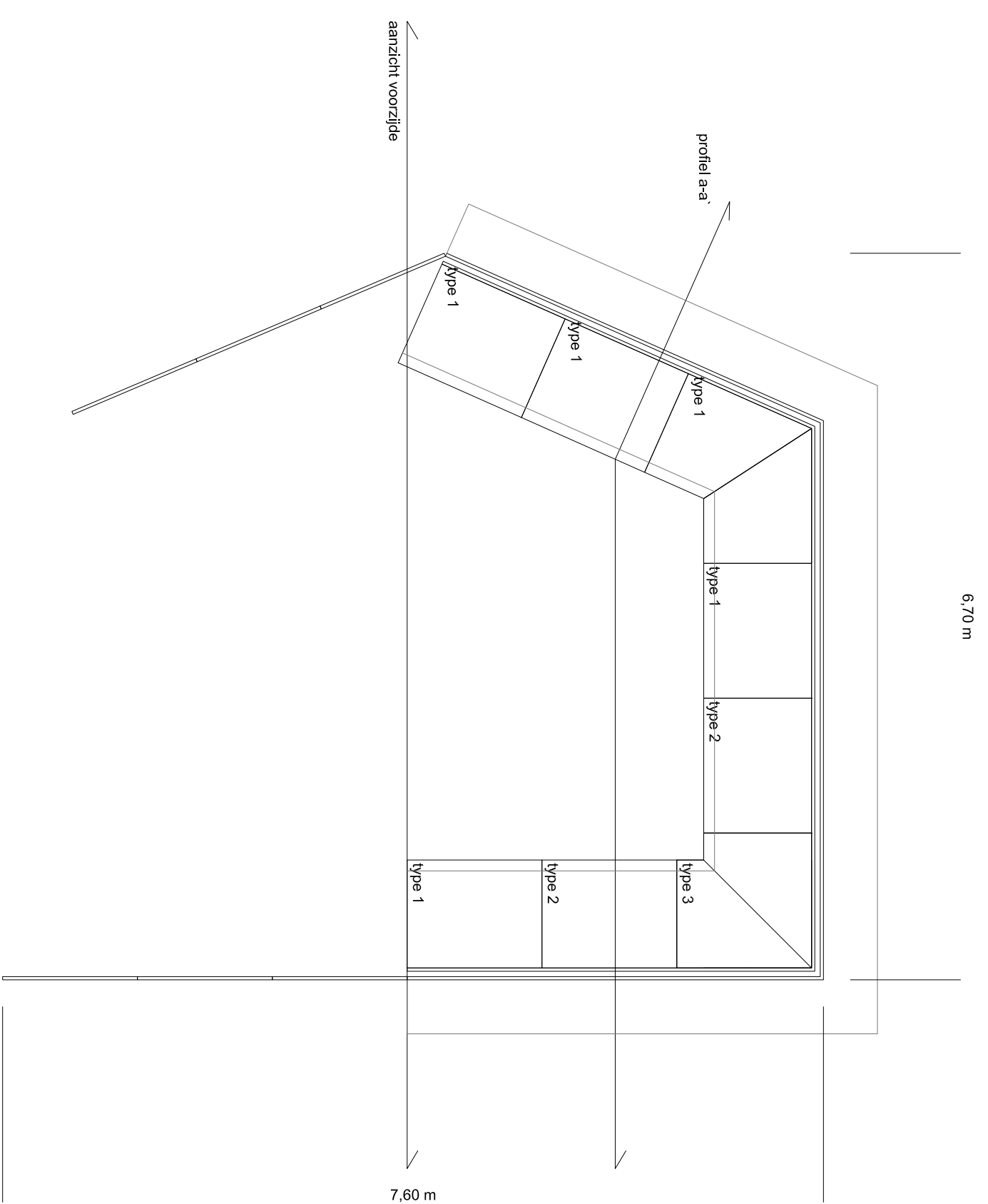

Basisvariant

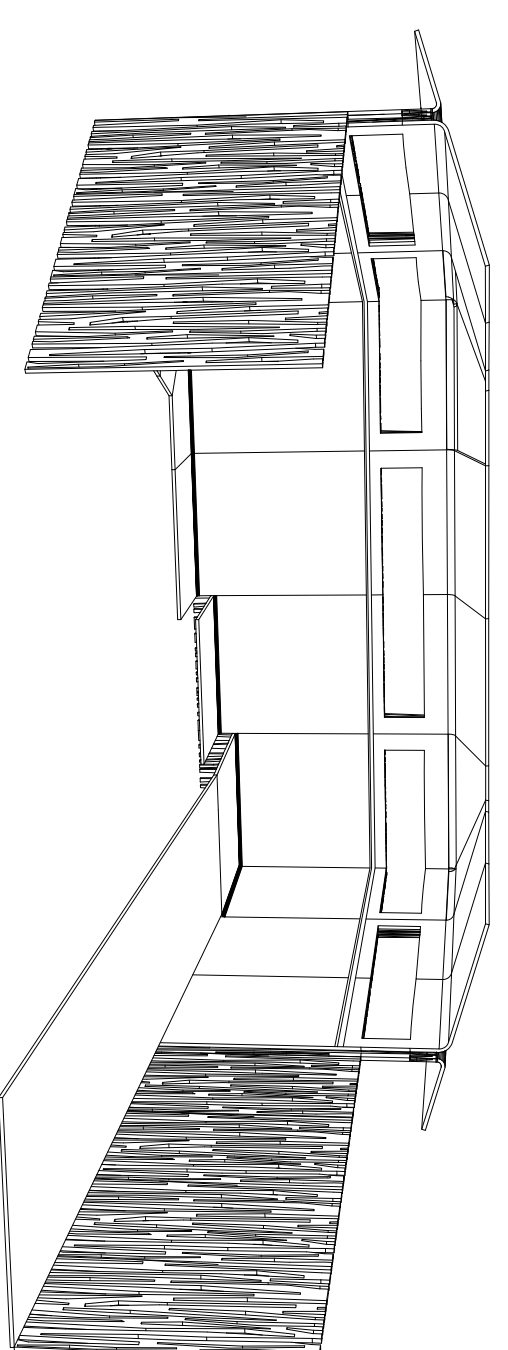

Variant met hellingaan

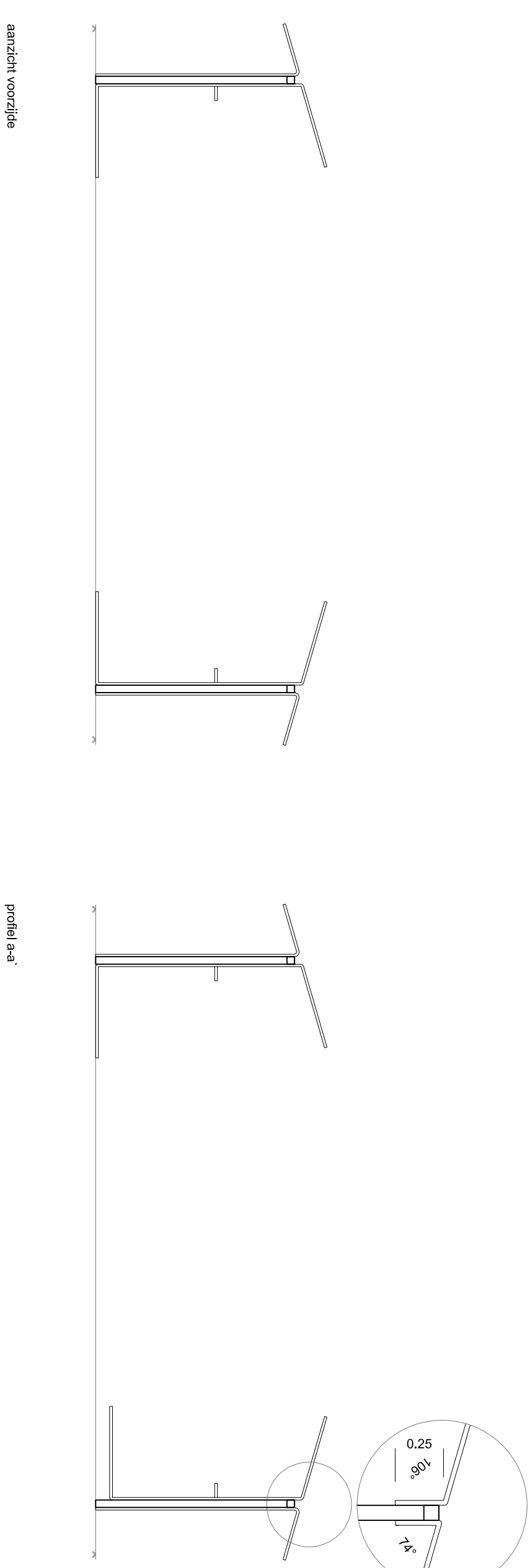
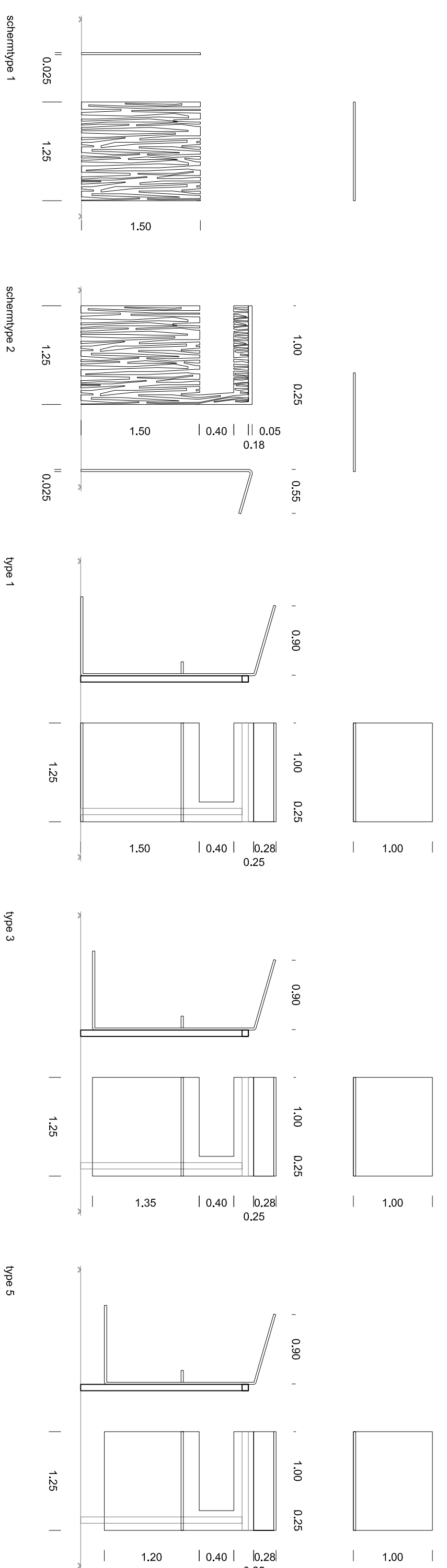

**Vogelobservatie**

model kijktype

model kijktype

**veenenbosch**

landschapsarchitecten

Zipendakweg 51

6814 CD Arnhem

t +31 (0)26 531 51 95

e info@veenenbosch.nl

tekening opzet constructie

datum 12-2-2019

verschijft. 190212\_MODELEN\_VOGELOBSERVATIE.DWG

schaal 1:50

formaat A1

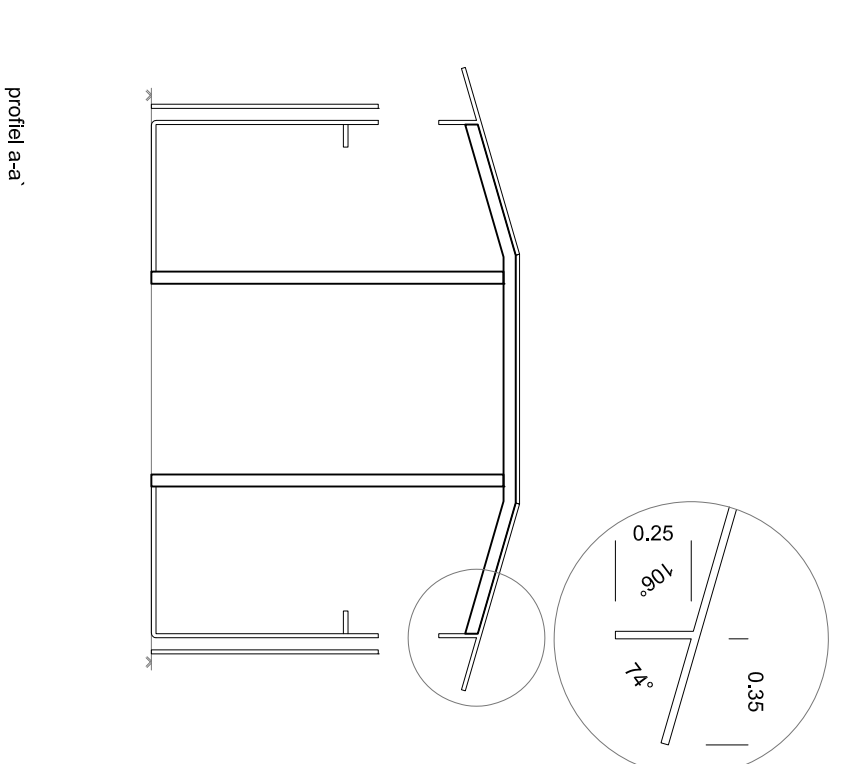
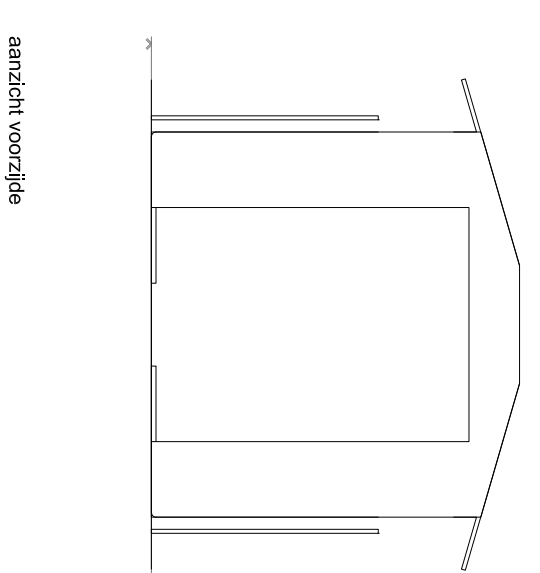
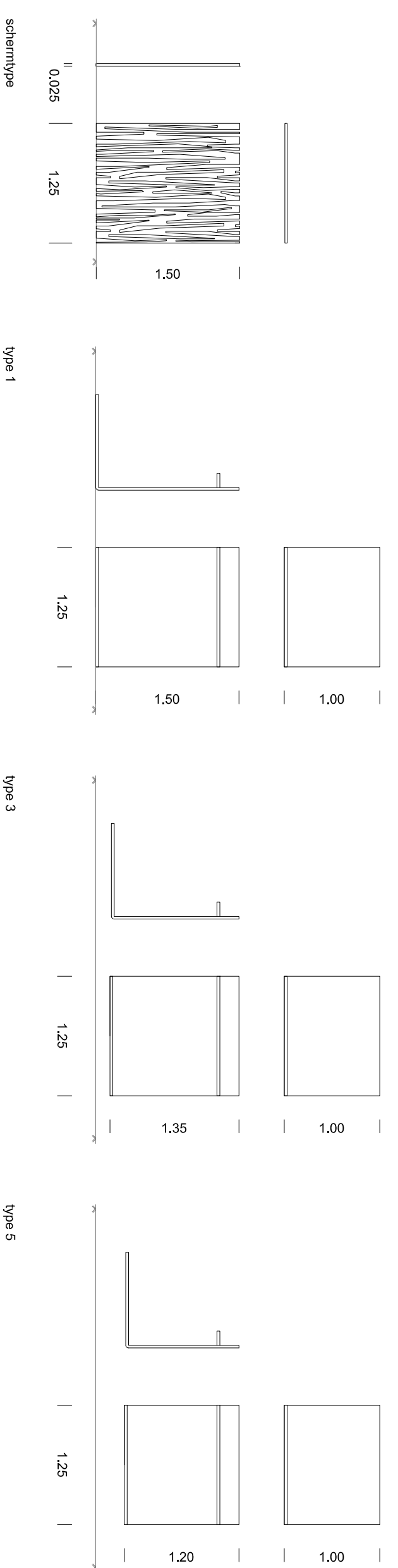
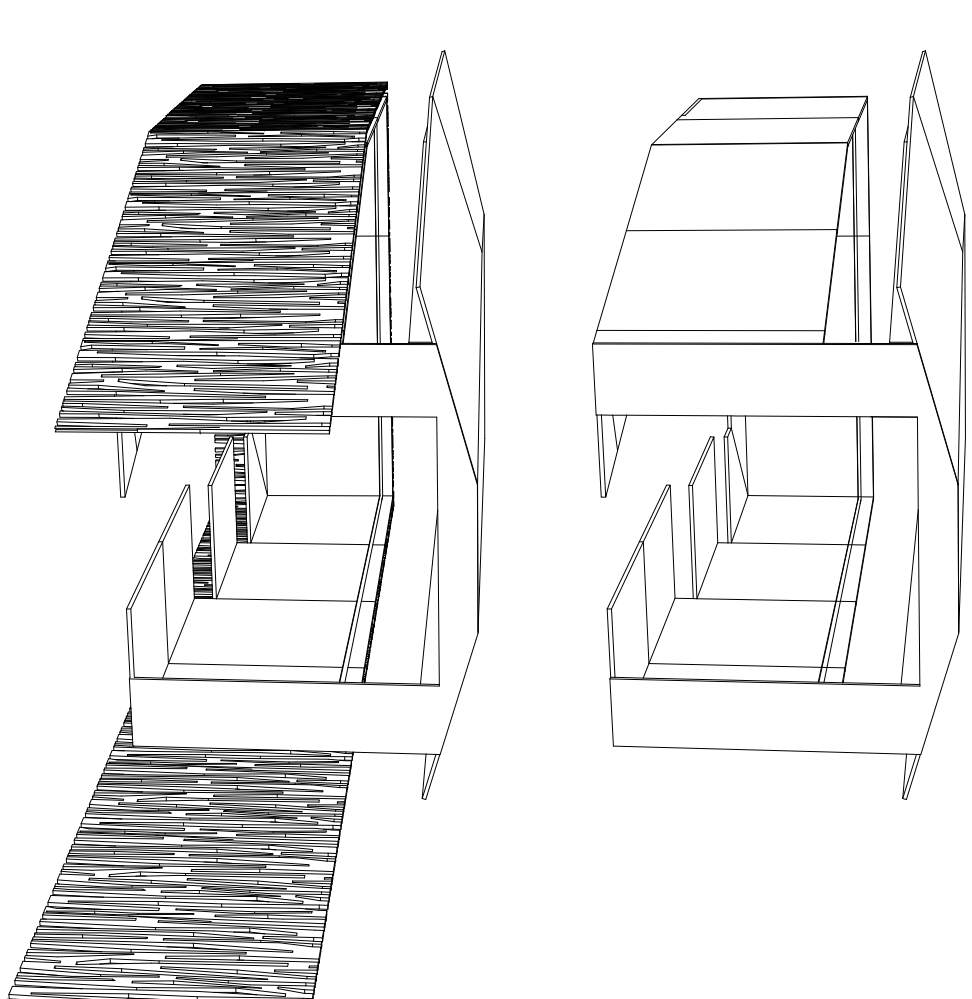
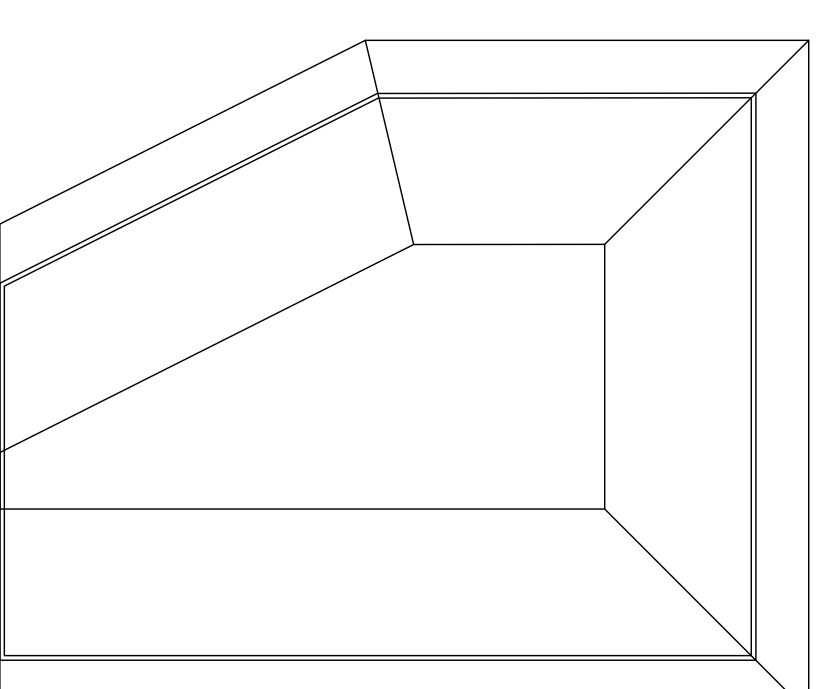
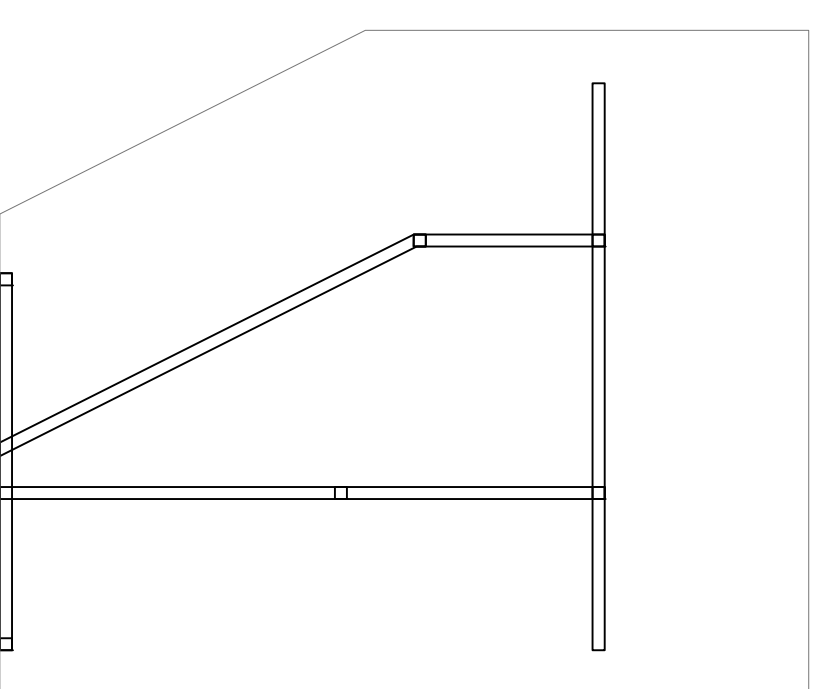
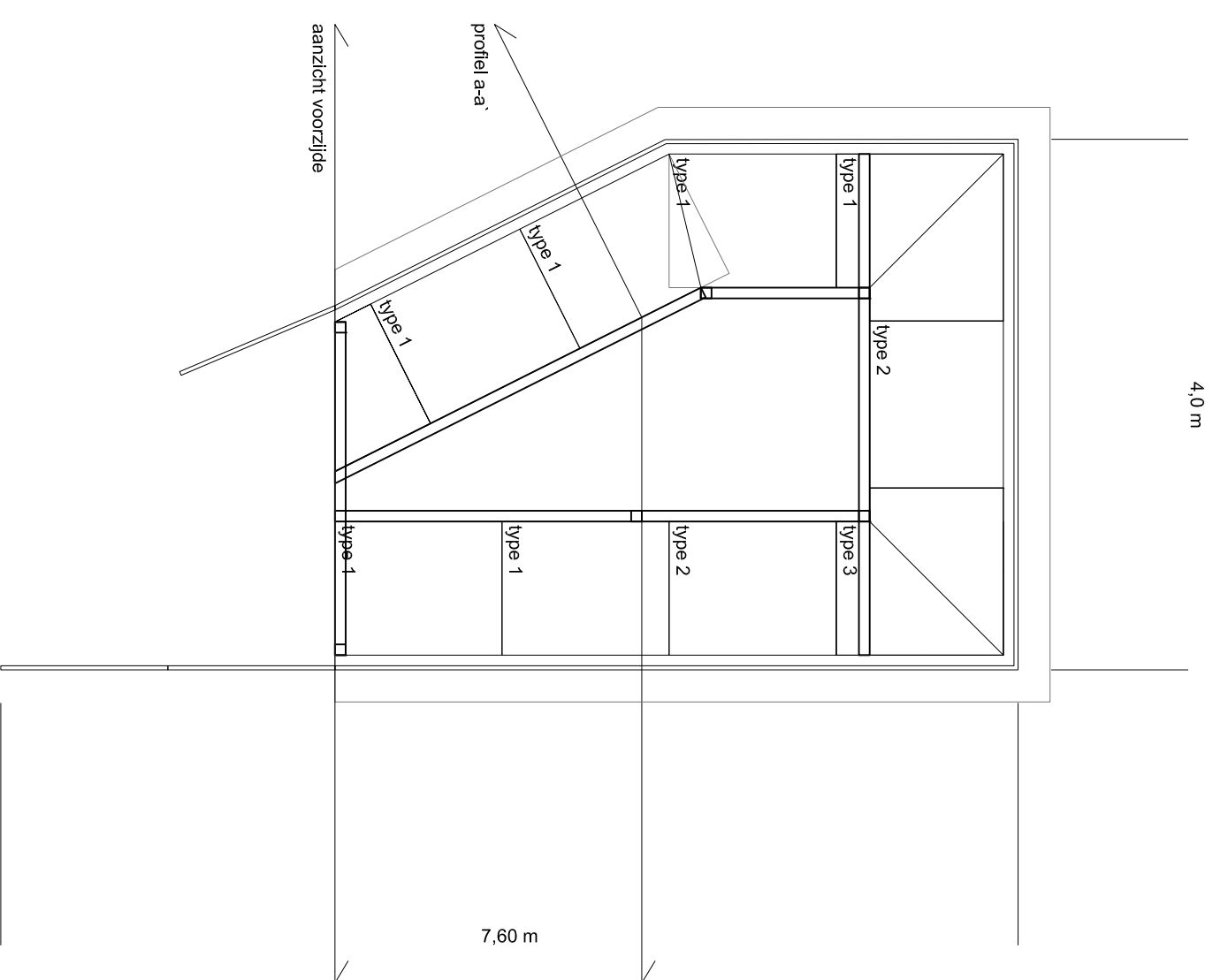

**Vogelobservatie**  
model kijkhut

rekening opzet constructie  
 datum 12-2-2019  
 tekenaar 190212\_MODELLEN VOGELOBSERVATIE.DWG  
 schaal 1:50  
 formaat A1

**veenenbosch**  
 landschaparchitecten  
 Ziperdsdijkweg 51  
 6814 CD Arnhem  
 t +31 (0)26 531 51 95  
 e info@veenenbosch.nl