

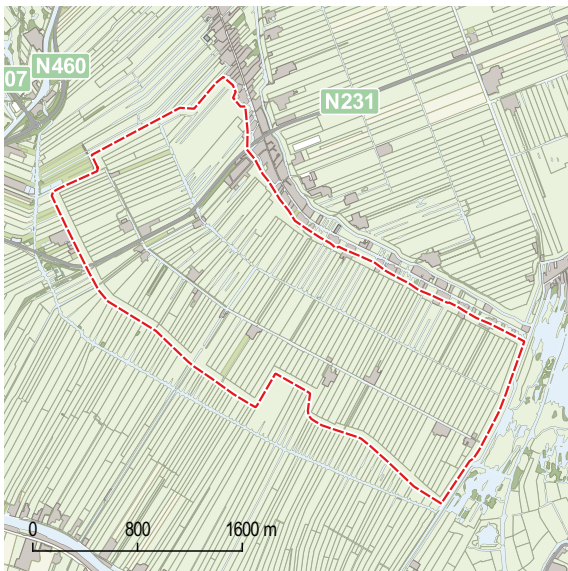

Gaafheid topografie	Gaafheid fysiognomie	Bijzonderheden	Gemiddeld
4	5	5	4,7



Cultuurlandschappen - ID 103001

naam	Drooggemaakte polder aan de Westzijde te Aarlanderveen
kern	Aarlanderveen
type	droogmakerij
periode	1788
waardering	zeer hoog
toelichting	Behoudens de aanleg van de Nieuwkoopseweg betreft dit een zeer gaaf bewaard gebleven droogmakerij, waarbij vooral de molen4gang opvalt.
opmerking	Verveend vanaf 1735. Drooggemaakt deel van de Zuid- en Noordeinderpolder.



Gaafheid topografie	Gaafheid fysiognomie	Bijzonderheden	Gemiddeld
4	4	4	4,0



Cultuurlandschappen - ID 103002

naam	Kortsteeker Polder
kern	Aarlanderveen
type	middeleeuwse agrarische veenontginning
periode	< 1491
waardering	hoog
toelichting	Resterend landelijk deel van een grotere polder. Intacte structuur, maar context aan westzijde verdwenen.
opmerking	



Gaafheid topografie	Gaafheid fysiognomie	Bijzonderheden	Gemiddeld
4	5	5	4,7



Cultuurlandschappen - ID 103003

naam	Nieuwkoopse Droogmakerij
kern	Aarlanderveen
type	droogmakerij
periode	1809
waardering	zeer hoog
toelichting	Gaaf bewaard gebleven droogmakerij, ondanks aanleg van N231. Ook bebouwingsbeeld is vrijwel gaaf.
opmerking	Als zelfstandige polder in 1863 door splitsing ontstaan.



Gaafheid topografie	Gaafheid fysiognomie	Bijzonderheden	Gemiddeld
4	4	5	4,3

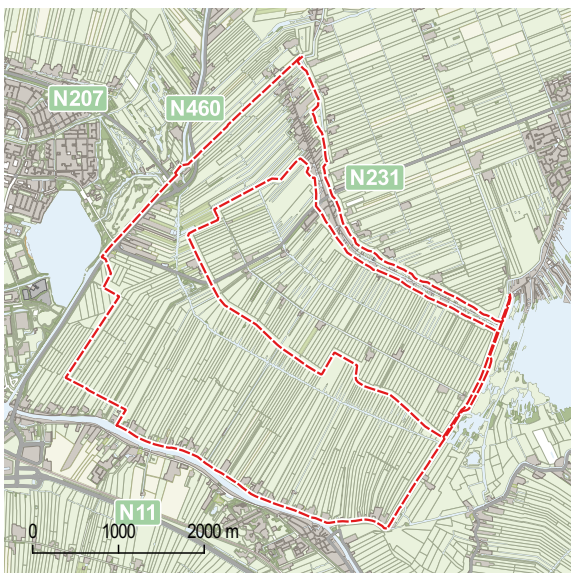

Cultuurlandschappen - ID 103004

naam	Verenigde Zuid- en Noordeindse Polder
kern	Aarlanderveen
type	middeleeuwse agrarische veenontginning
periode	< 16e eeuw
waardering	zeer hoog
toelichting	Behoudens de aanleg van de Nieuwkoopseweg kent de polder nog een vrijwel gave structuur, inclusief de linten aan de Oude Rijn en die van Aarlanderveen.
opmerking	In 1666 gevormd door samenvoeging van twee polders.



Gaafheid topografie	Gaafheid fysiognomie	Bijzonderheden	Gemiddeld
5	4	5	4,7



Cultuurlandschappen - ID 103005

naam	Alphens Rietveld (landelijk)
kern	Alphen aan den Rijn
type	middeleeuwse agrarische veenontginning
periode	< 1648
waardering	zeer hoog
toelichting	Waardevol gebied, ondanks ligging tegen N11. Fraai Rietveldsepap met oud groen, relictten van eendenkooi en Spijkerboorse Wetering met hakhoutbosjes.
opmerking	Vergunning tot bemalen in 1530.



Gaafheid topografie	Gaafheid fysiognomie	Bijzonderheden	Gemiddeld
3	3	3	3,0

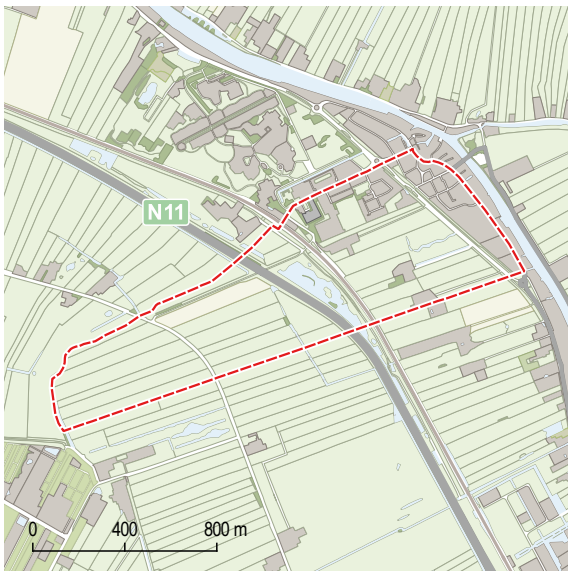

Cultuurlandschappen - ID 103008

naam	Dam- of Binnenpolder
kern	Alphen aan den Rijn
type	middeleeuwse agrarische veenontginning
periode	< 1494
waardering	gemiddeld
toelichting	Landschappelijk nog grotendeels gaaf, maar door doorsnijding N11/spoorlijn is er een barriere in het landschap ontstaan. Verder speelt hier ook de stedelijke uitbreiding van Zwammerdam.
opmerking	Genoemd naar de dam in de Oude Rijn. Waterde oorspronkelijk af op de IJssel, doch dit werd in 1494 onmogelijk. In 1494 toestemming om uit te wateren op de Rijn. In 1504 van zuidelijker gebieden afgescheiden en onkzaad.



Gaafheid topografie	Gaafheid fysiognomie	Bijzonderheden	Gemiddeld
4	3	4	3,7

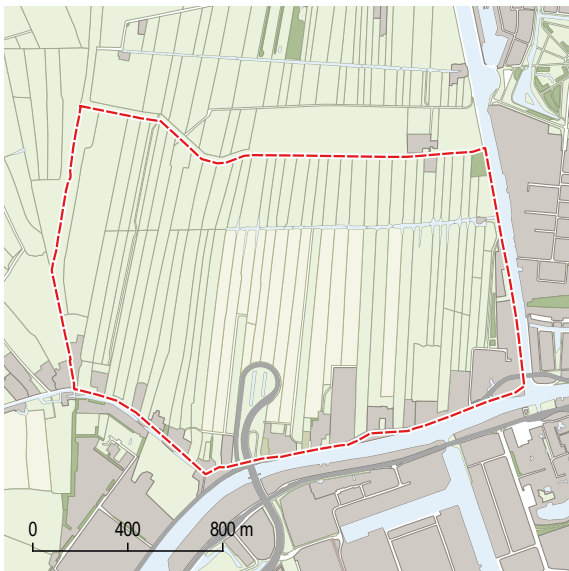

Cultuurlandschappen - ID 103009

naam	Gnephoekse Polder
kern	Alphen aan den Rijn
type	middeleeuwse agrarische veenontginning
periode	< 1442
waardering	hoog
toelichting	Polder met vrijwel intacte structuur, maar door ruimtelijke ontwikkelingen in zuidelijk deel (w.o. aanleg brug) is de openheid deels verstoord.
opmerking	Niet-verveend deel van de oude polder Gnephoek. Ongeveer een derde van het oude grondgebied was toegevoegd aan de droogmakerij die de naam polder Vrouwgeest zou krijgen.



Gaafheid topografie	Gaafheid fysiognomie	Bijzonderheden	Gemiddeld
4	3	3	3,3

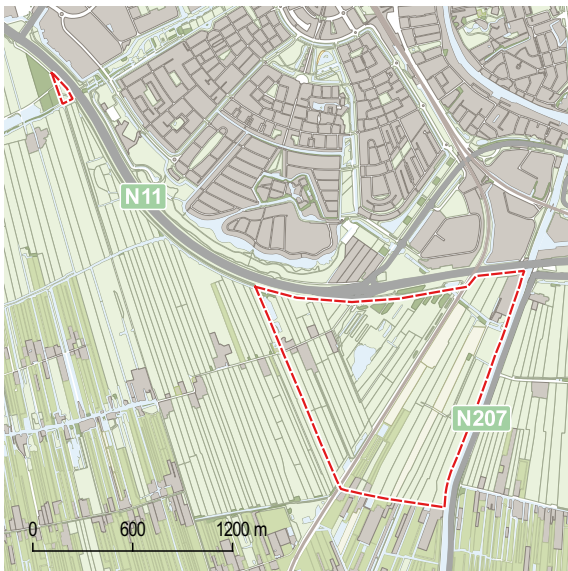

Cultuurlandschappen - ID 103011

naam	Polder Kerk en Zanen (landelijk)
kern	Alphen aan den Rijn
type	middeleeuwse agrarische veenontginning
periode	< 1474
waardering	gemiddeld
toelichting	Verkaveling en grondgebruik nog gaaf, doch door een enkel (natuurontwikkelings?)project dreigt structuurverromming.
opmerking	In 1649 verenigd uit de Grote West Molde Polder en de Zaensche Polder. De Grote Polder kreeg in 1474 toestemming molen te stichten, de Saense molen werd in 1536 gebouwd. Slechts in het zuiden nog landelijk gebied: het Zaanse Rietveld.



Gaafheid topografie	Gaafheid fysiognomie	Bijzonderheden	Gemiddeld
3	3	3	3,0



Cultuurlandschappen - ID 103013

naam	Polder Steekt
kern	Alphen aan den Rijn
type	middeleeuwse agrarische veenontginning
periode	< 1360
waardering	gemiddeld
toelichting	De polderstructuur van Steekt is op hoofdlijnen nog gaaf bewaard gebleven. In de 20e en 21e eeuw zijn de aanleg van spoorlijn en N11, verstedelijking aan de noordzijde en de aanleg van een ruilverkavelingsstructuur de belangrijkste aanpassingen geweest.
opmerking	Kreeg in 1360 samen met Rijnneveld toestemming om via de nieuwe Alpherwetering op de Rijn te gaan lozen. In oktober 1483 wordt de polder in zijn huidige vorm voor het eerst genoemd.



Gaafheid topografie	Gaafheid fysiognomie	Bijzonderheden	Gemiddeld
4	3	4	3,7

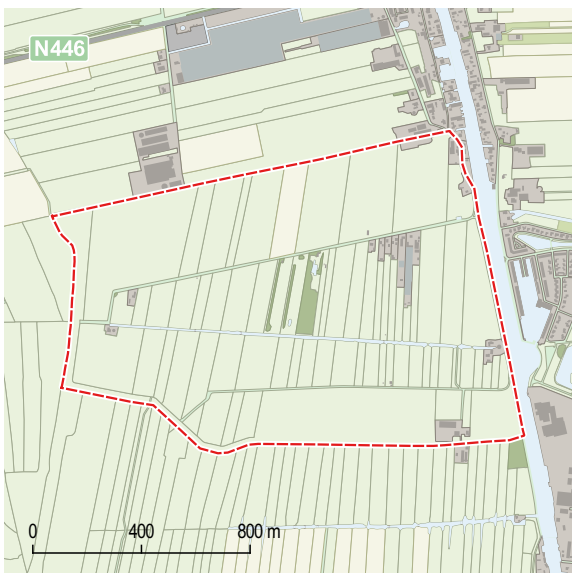

Cultuurlandschappen - ID 103014

naam	Polder Vrouwgeest
kern	Alphen aan den Rijn
type	droogmakerij
periode	1799
waardering	hoog
toelichting	Polder is grotendeels landschappelijk gaaf bewaard gebleven, met uitzondering van ontstaan lint langs de Modelweg en bosaanplant midden in polder..
opmerking	Gecombineerd met Gnephoekpolder in 1756. Vervolgens verveend, bedijkt en drooggemalen. Vervolgens gesplitst; uitgeveende deel werd uiteindelijk de 'polder Vrouwgeest'.



Gaafheid topografie	Gaafheid fysiognomie	Bijzonderheden	Gemiddeld
4	4	5	4,3

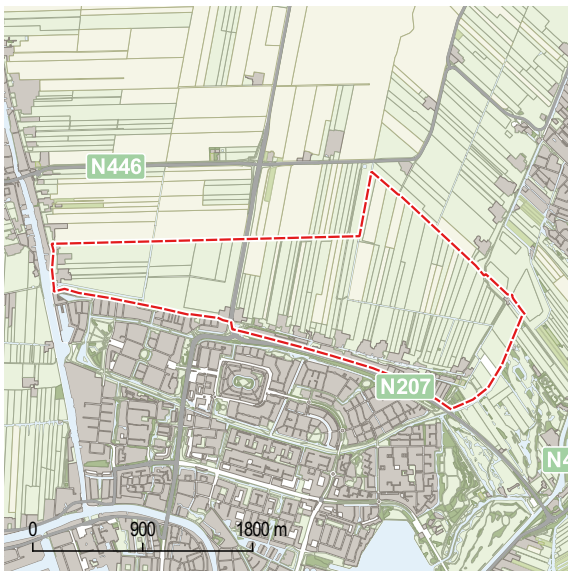

Cultuurlandschappen - ID 103017

naam	Vierambachtspolder (landelijk)
kern	Alphen aan den Rijn
type	droogmakerij
periode	1768
waardering	zeer hoog
toelichting	Gaaf bewaard gebleven droogmakerij met waardevol lint (Ridderbuurt). Enigszins storende werking van bebouwing aan zuidzijde.
opmerking	Plan tot bedijking uit 1731. Genoemd naar de ambachten Esselijkerwoude, Ter Aar, Oudshoorn en Rijnsaterwoude.



Gaafheid topografie	Gaafheid fysiognomie	Bijzonderheden	Gemiddeld
3	5	3	3,7

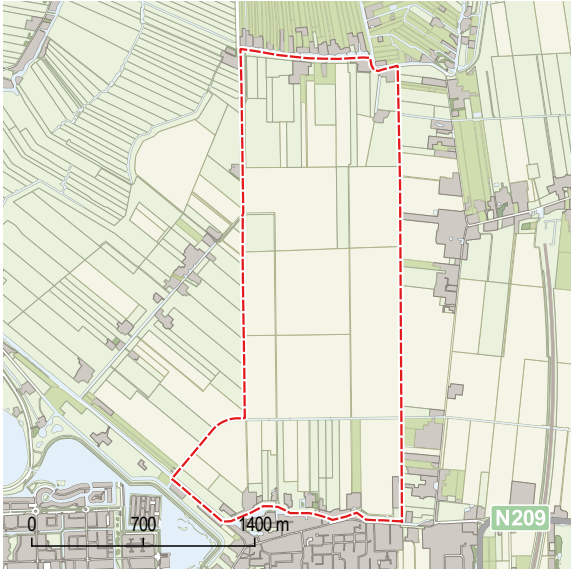

Cultuurlandschappen - ID 103019

naam	Benthomer en Benthuizer Noord- en Zuidpolder
kern	Benthuizen
type	droogmakerij
periode	1765
waardering	hoog
toelichting	Landschappelijk nog gave droogmakerij, doch percellering sterk opgeschaald. Tochtenstructuur nog aanwezig.
opmerking	Polder binnen drooggemaakte Noordplas.



Gaafheid topografie	Gaafheid fysiognomie	Bijzonderheden	Gemiddeld
3	3	5	3,7

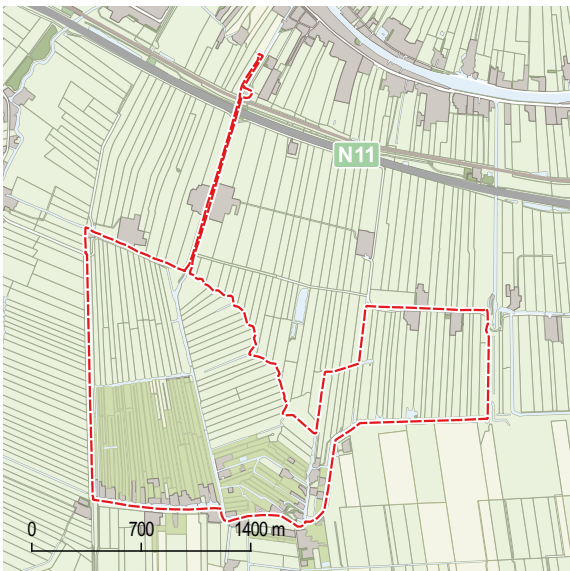

Cultuurlandschappen - ID 103022

naam	Langeland en Delf of Generale Polder
kern	Benthuisen
type	middeleeuwse agrarische veenontginning
periode	< 1598
waardering	hoog
toelichting	Structuur van het landschap nog vrijwel helemaal gaaf, maar door ingebruikname als kwekerijlandschap is het landschapsbeeld enigszins veranderd. De gawe, onregelmatige structuur is een zeldzaamheid die hoog scoort.
opmerking	Delfpolder gesticht in 1598. In 1767 werd het gebied Bent en Delf ondergebracht in de Bent- en Delf of Generale Polder.



Gaafheid topografie	Gaafheid fysiognomie	Bijzonderheden	Gemiddeld
4	4	5	4,3

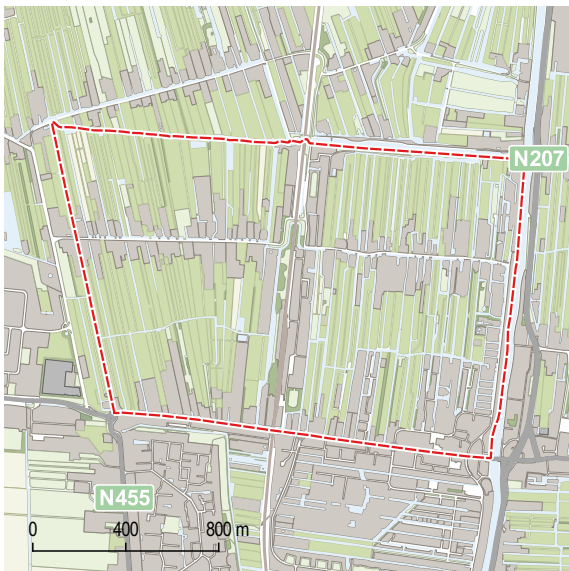

Cultuurlandschappen - ID 103025

naam	Laag Boskoopse Polder
kern	Boskoop
type	middeleeuwse agrarische veenontginning
periode	< 1485
waardering	zeer hoog
toelichting	Relatief uniek kwekerijlandschap op een plek waar deze bedrijfstak reeds lang aanwezig is. Door o.a. houtakkers relictten van vroegere landinrichting. Verkavelingsstructuur nog intact. Gebruik steeds intensiever.
opmerking	In 1485 werd een vergunning verleend voor het plaatsen van een watermolen. In 1486 werd de polder formeel opgericht.



Gaafheid topografie	Gaafheid fysiognomie	Bijzonderheden	Gemiddeld
3	3	5	3,7



Cultuurlandschappen - ID 103026

naam	Nespolder
kern	Boskoop
type	middeleeuwse agrarische veenontginning
periode	< 1527
waardering	hoog
toelichting	Landschap sterk veranderd door relatief recente uitbreiding van het grootschalig kwekerijbedrijf, maar de vroegere onregelmatige structuur van het gebied met watergangen is nog aanwezig en goed overgenomen in de nieuwere wegenstructuur.
opmerking	



Gaafheid topografie	Gaafheid fysiognomie	Bijzonderheden	Gemiddeld
4	4	4	4,0



Cultuurlandschappen - ID 103028

naam	Polder Middelburg
kern	Boskoop
type	droogmakerij
periode	1870
waardering	hoog
toelichting	Grotendeels nog gave droogmakerij met bedrijven, die oorspronkelijk door een kade omgeven werden.
opmerking	Oorspronkelijk deel van de Verenigde Polder. In 1801 verzoek tot mogen uitvenen, en in 1802 vergunning. In 1842 voltooiing ringdijk, in 1862 gesloten. In 1864 waterstaatkundig afgescheiden.



Gaafheid topografie	Gaafheid fysiognomie	Bijzonderheden	Gemiddeld
3	4	4	3,7



Cultuurlandschappen - ID 103029

naam	Polder Reeuwijk
kern	Boskoop
type	middeleeuwse agrarische veenontginning
periode	< 14e eeuw
waardering	hoog
toelichting	In het westen en zuiden zijn nieuwe kwekerijen gevestigd, maar het gebied is grotendeels nog als grasland in gebruik, en mede door de gave verkaveling is het landschap daardoor nog intact.
opmerking	Waterstaatkundige gemeenschap in 14e eeuw vermeld, bemaling van polder vanaf 1543. Uitwatering op de Rijn vanaf 1543, omdat uitwatering op dichtgeslibde IJssel niet meer mogelijk was. Aanpassing grens met Rijnveld in 1874.



Gaafheid topografie	Gaafheid fysiognomie	Bijzonderheden	Gemiddeld
3	3	4	3,3



Cultuurlandschappen - ID 103030

naam	Polder Rijnveld
kern	Boskoop
type	middeleeuwse agrarische veenontginning
periode	< 1360
waardering	gemiddeld
toelichting	Polder is beïnvloed door een sterke intensivering van het kwekerijbedrijf, vanuit een begin in het zuidelijk deel van de polder. Door de polder is secundair een nieuwe wegenstructuur met bedrijven gelegd.
opmerking	In 1360 kreeg men toestemming de Alphenwetering als lozing naar de IJssel te maken. In 1597 werd verzoek ingediend om met een eigen molen op de Houwe te mogen lozen.



Gaafheid topografie	Gaafheid fysiognomie	Bijzonderheden	Gemiddeld
3	3	3	3,0



Cultuurlandschappen - ID 103031

naam	Polder Spoelwijk
kern	Boskoop
type	middeleeuwse agrarische veenontginning
periode	< 1665
waardering	gemiddeld
toelichting	Landschap is zeer sterk beïnvloed door komst van het kwekerijbedrijf, ondanks de nog gave verkaveling. Door de polder is een nieuwe weg aangelegd, waaraan bedrijven gebouwd zijn.
opmerking	Behoorde tot Middelburg en maalde met eigen bemaling op de Alpherwetering. In 1665 werd dit gewijzigd in lozing naar de Rijn te Zwanmerdam met eigen molen. Vanaf 1711 uitwateren op Rijnveld, en in 1874/1962 geleidelijke samenvoeging met Rijnveld.



Gaafheid topografie	Gaafheid fysiognomie	Bijzonderheden	Gemiddeld
4	4	5	4,3

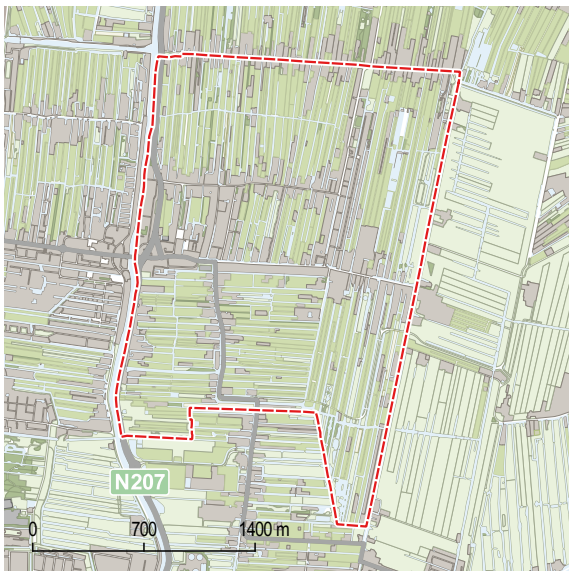

Cultuurlandschappen - ID 103032

naam	Verenigde Polder beoosten de Gouwe
kern	Boskoop
type	middeleeuwse agrarische veenontginning
periode	< 1357
waardering	zeer hoog
toelichting	Relatief uniek kwekerijlandschap op een plek waar deze bedrijfstak reeds lang aanwezig is. Door o.a. houtakkers relicten van vroegere landinrichting. Verkavelingsstructuur nog intact. Gebruik steeds intensiever.
opmerking	Eerste verwijzing samenwerking in 1357. Vereniging de facto in 1543. Inpoldering omstreeks 1576. In 1864 werd Middelburg afgescheiden. In 1941 kleine grenscorrectie.



Gaafheid topografie	Gaafheid fysiognomie	Bijzonderheden	Gemiddeld
4	4	5	4,3

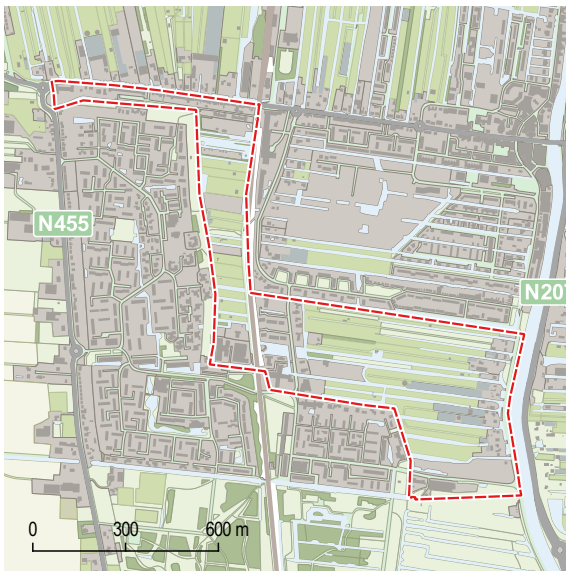

Cultuurlandschappen - ID 103033

naam	Voorofse Polder (landelijk)
kern	Boskoop
type	middeleeuwse agrarische veenontginning
periode	onbekend
waardering	zeer hoog
toelichting	Relatief uniek kwekerijlandschap op een plek waar deze bedrijfstak reeds lang aanwezig is. Door o.a. houtakkers relictten van vroegere landinrichting. Verkavelingsstructuur nog intact. Gebruik steeds intensiever.
opmerking	Restant van het ambacht Noord-Waddinxveen, niet in de droogmakerij Noordplas betrokken.



Gaafheid topografie	Gaafheid fysiognomie	Bijzonderheden	Gemiddeld
3	3	4	3,3

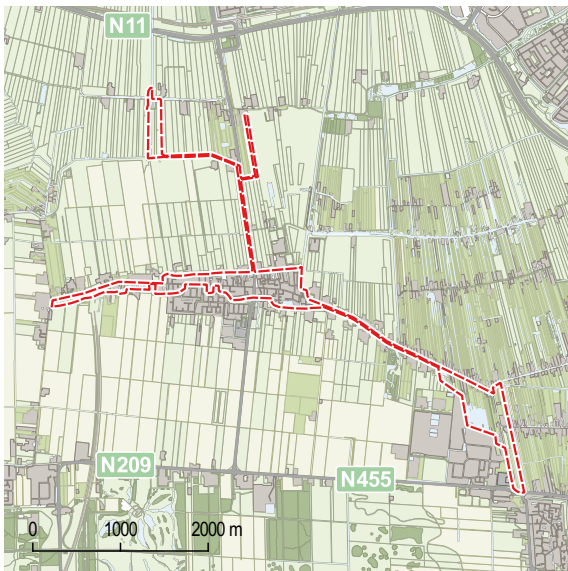

Cultuurlandschappen - ID 103035

naam	Ambachtspolder
kern	Hazerswoude-Dorp
type	middeleeuwse agrarische veenontginning
periode	< 1773
waardering	gemiddeld
toelichting	Westelijk deel verstedelijkt, oostelijk deel onderdeel van kwekerijlandschap. Gave veenplas.
opmerking	Na inpoldering Noordplas werd in 1773 afzonderlijk waterschap ingesteld.



Gaafheid topografie	Gaafheid fysiognomie	Bijzonderheden	Gemiddeld
3	3	4	3,3



Cultuurlandschappen - ID 103036

naam	Butterpolder
kern	Hazerswoude-Dorp
type	middeleeuwse agrarische veenontginning
periode	< 1615
waardering	gemiddeld
toelichting	Relatief moderne toevoegingen als zuiveringsinstallatie en uitbreiding bewoningslint, maar in de structuur en bedijking nog vrij gaaf.
opmerking	Zuidelijk deel vanaf 1759 meegenomen in de droogmakerij van de Noordplas.



Gaafheid topografie	Gaafheid fysiognomie	Bijzonderheden	Gemiddeld
4	3	4	3,7

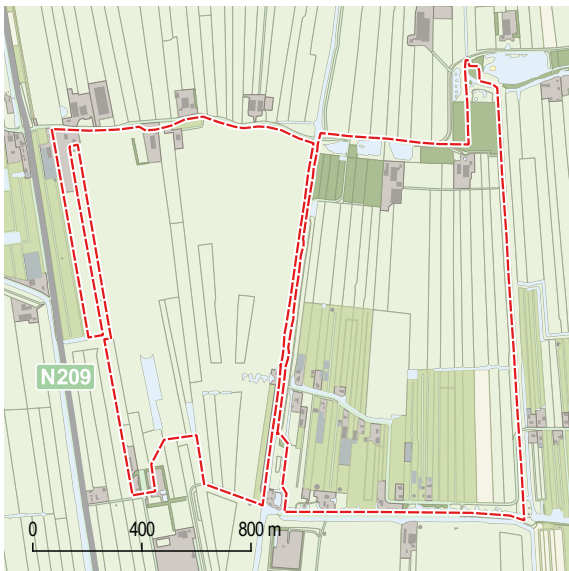

Cultuurlandschappen - ID 103037

naam	Geerpolder
kern	Hazerswoude-Dorp
type	middeleeuwse agrarische veenontginning
periode	< 1636
waardering	hoog
toelichting	Polderstructuur nog vrijwel gaaf, doch deels door kwekerijbedrijf in gebruik genomen.
opmerking	



Gaafheid topografie	Gaafheid fysiognomie	Bijzonderheden	Gemiddeld
4	3	3	3,3



Cultuurlandschappen - ID 103039

naam	Gemenewegse polder
kern	Hazerswoude-Dorp
type	middeleeuwse agrarische veenontginning
periode	< 1567
waardering	gemiddeld
toelichting	Polderstructuur nog grotendeels gaaf, maar door infrastructuur losgesneden van zijn basis aan de Oude Rijn. Verder doorsneden door ruilverkavelingsstructuur en deels als kwekerijbedrijf in gebruik genomen.
opmerking	Eerste vermelding bemaling in 1567.



Gaafheid topografie	Gaafheid fysiognomie	Bijzonderheden	Gemiddeld
3	3	4	3,3



Cultuurlandschappen - ID 103040

naam	Grote Polder onder Hazerswoude en Hoogeveen
kern	Hazerswoude-Dorp
type	droogmakerij
periode	1765
waardering	gemiddeld
toelichting	In hoofdstructuur nog een gave droogmakerij, maar plaatselijk sterke veranderingen (uitbreiding Hazerswoude, recreatiegebied ten zuiden van Hogeveenseweg, aanleg HSL). Daarboor is de polder als geheel minder gaaf.
opmerking	Polder binnen drooggemaakte Noordplas.



Gaafheid topografie	Gaafheid fysiognomie	Bijzonderheden	Gemiddeld
4	3	4	3,7

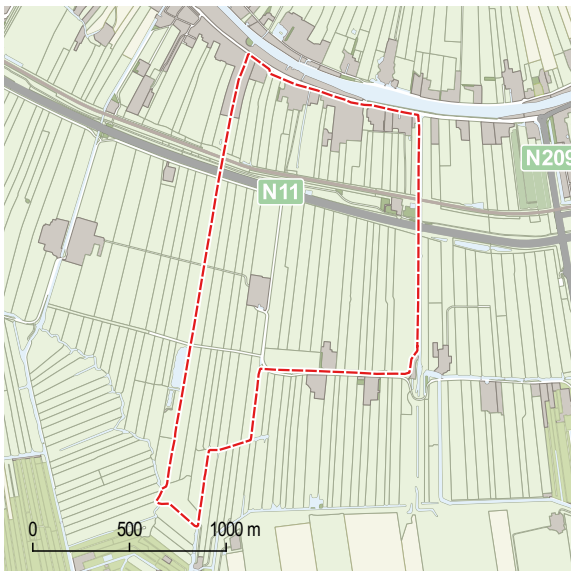

Cultuurlandschappen - ID 103042

naam	Nieuw Groenendijkse Polder
kern	Hazerswoude-Dorp
type	middeleeuwse agrarische veenontginning
periode	< 1627
waardering	hoog
toelichting	Polderstructuur nog grotendeels intact, maar lint Oude Rijn losgesneden van het landschap ten zuiden van N11/spoorlijn. Enige nulverkavelingsbebouwing in polder.
opmerking	In 1627 toestemming om de oude molen te vervangen.



Gaafheid topografie	Gaafheid fysiognomie	Bijzonderheden	Gemiddeld
3	3	3	3,0

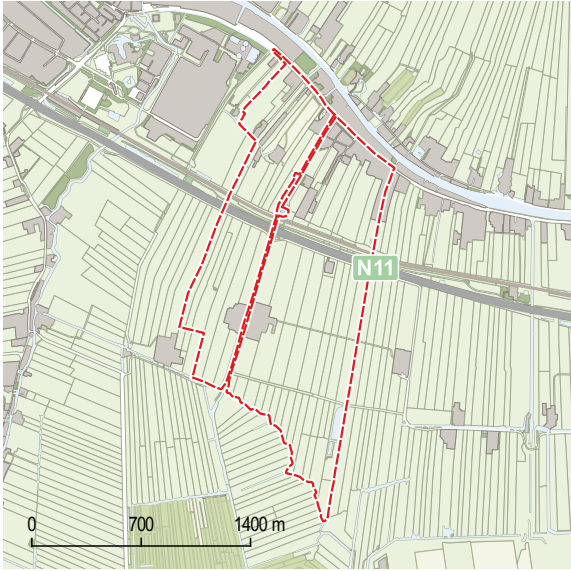

Cultuurlandschappen - ID 103043

naam	Oude Groenendijkse en Barrepolder
kern	Hazerswoude-Dorp
type	middeleeuwse agrarische veenontginning
periode	< 1399
waardering	gemiddeld
toelichting	Toegenomen bebouwing verspreid over het gebied en aanleg N11 en spoorlijn hebben structuur polderlandschap in belangrijke mate beïnvloed.
opmerking	Ontstaan in 1813 door samenvoeging van Oude Groenendijkse Polder (onder Hazerswoude) en Barrepolder (onder Zoeterwoude).



Gaafheid topografie	Gaafheid fysiognomie	Bijzonderheden	Gemiddeld
3	3	5	3,7



Cultuurlandschappen - ID 103045

naam	Rietveldse Polder
kern	Hazerswoude-Dorp
type	middeleeuwse agrarische veenontginning
periode	< 1530
waardering	hoog
toelichting	Landschap sterk veranderd door relatief recente grootschalige uitbreiding van het kwekerijbedrijf. Daarentegen nog gaaf lint van Rietveld, gave verkaveling. Ruilverkavelingswegen vormen ook een bepalende structuurverandering van het gebied.
opmerking	In 1648 ontstaan uit de samenvoeging van een aantal kleinere polders en onbepolderde landen.



Gaafheid topografie	Gaafheid fysiognomie	Bijzonderheden	Gemiddeld
4	3	3	3,3

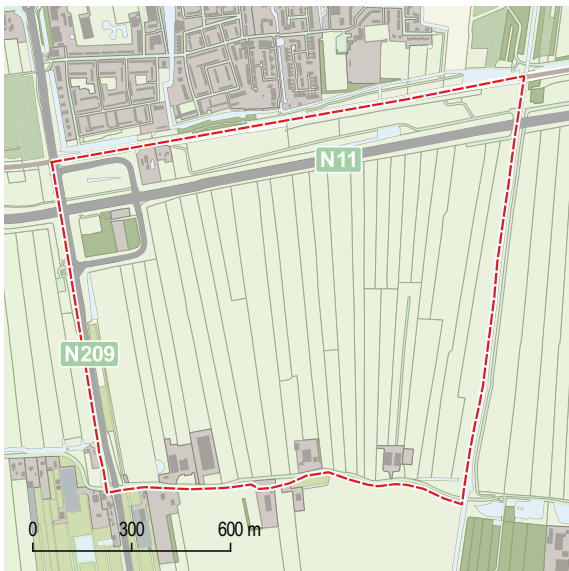

Cultuurlandschappen - ID 103046

naam	Rijnenburgse en Smakker polder (andelijk)
kern	Hazerswoude-Dorp
type	middeleeuwse agrarische veenontginning
periode	< 1517
waardering	gemiddeld
toelichting	Polderstructuur nog gaaf, doch losgesneden van de context aan de Rijn door de uitbreiding van Hazerswoude-Rijndijk en door de aanleg van N11 en spoorlijn. Tevens is bebouwing toegevoegd.
opmerking	



Gaafheid topografie	Gaafheid fysiognomie	Bijzonderheden	Gemiddeld
3	3	3	3,0



Cultuurlandschappen - ID 103047

naam	Simon Jansepolder
kern	Hazerswoude-Dorp
type	middeleeuwse agrarische veenontginning
periode	onbekend
waardering	gemiddeld
toelichting	Verkaveling nog grotendeels intact, maar bebouwing uitgebreid en als kwekerijlandschap in gebruik genomen. Doorsneden door rui verkavelingsweg.
opmerking	



Gaafheid topografie	Gaafheid fysiognomie	Bijzonderheden	Gemiddeld
3	3	3	3,0

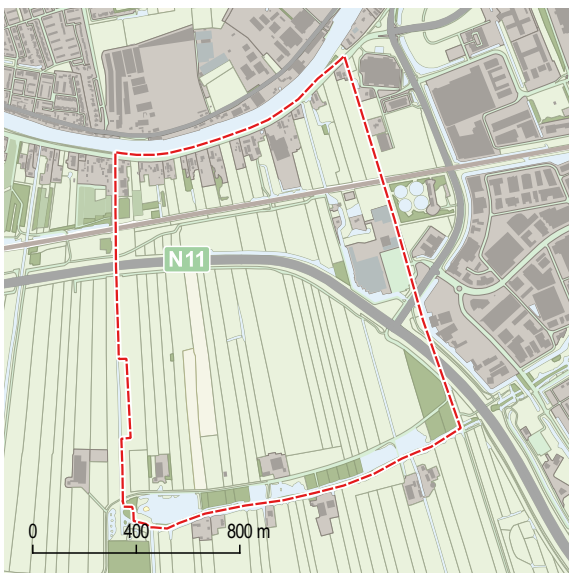

Cultuurlandschappen - ID 103048

naam	Hoomse Polder
kern	Hazerswoude-Rijndijk
type	middeleeuwse agrarische veenontginning
periode	< 1491
waardering	gemiddeld
toelichting	Polderstructuur grotendeels intact, maar sterk doorsneden door afbuigende N11 en spoorlijn. Daarnaast ruilverkavelingsstructuur in het zuiden, waterzuivering in het oosten en bedrijfshallen in het noorden.
opmerking	Eerste vermelding van een molen in Alphenershom in 1491. In 1959 verenigd met Polder Rietveld onder de naam Riethoomse Polder.



Gaafheid topografie	Gaafheid fysiognomie	Bijzonderheden	Gemiddeld
4	3	3	3,3

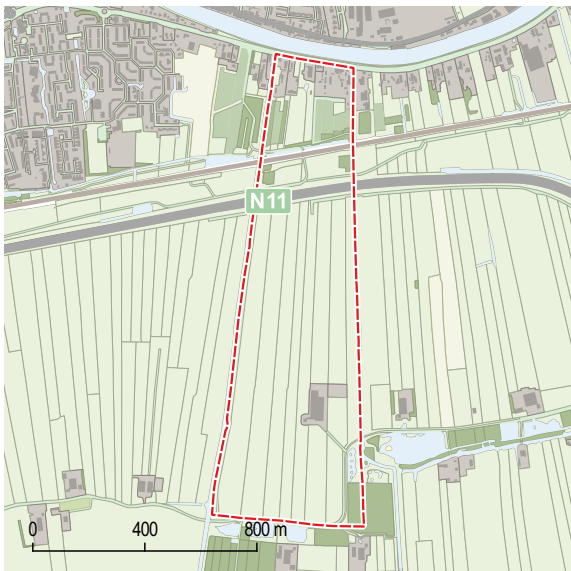

Cultuurlandschappen - ID 103049

naam	Costbuurtse polder
kern	Hazerswoude-Rijndijk
type	middeleeuwse agrarische veenontginning
periode	< 1565
waardering	gemiddeld
toelichting	Polderstructuur nog gaaf, doch losgesneden van de context aan de Rijn door de uitbreiding van Hazerswoude-Rijndijk en door de aanleg van N11 en spoorlijn. Tevens is bebouwing toegevoegd.
opmerking	Eerste vermelding beraming in 1565. Ook genoemd Galchpolder, naar de galg van Hazerswoude.



Gaafheid topografie	Gaafheid fysiognomie	Bijzonderheden	Gemiddeld
4	3	2	3,0



Cultuurlandschappen - ID 103051

naam	Hogenwaardse polder (landelijk)
kern	Koudekerk aan den Rijn
type	middeleeuwse agrarische veenontginning
periode	< 1609
waardering	gemiddeld
toelichting	Nog gaaf relict van vroeger volledig landelijke Hogenwaardse polder. Waarde zit 'm vooral in de contextwerking voor het lint langs de Lagewaard.
opmerking	Als polder ontstaan in 1651 door samenvoeging van bestaande polders in de Hoge Waard.



Gaafheid topografie	Gaafheid fysiognomie	Bijzonderheden	Gemiddeld
4	4	5	4,3

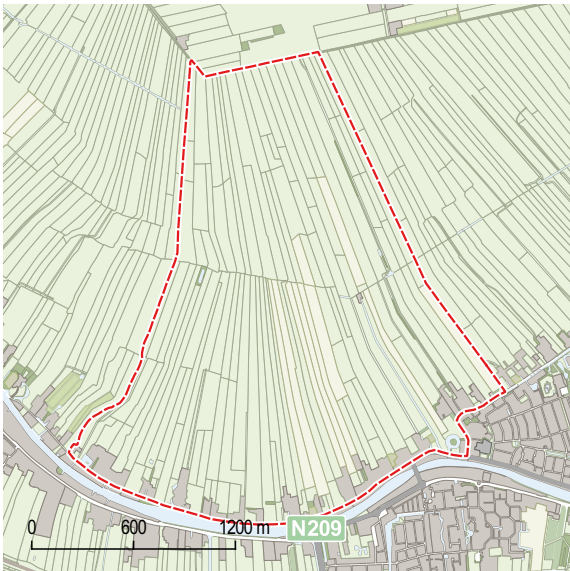

Cultuurlandschappen - ID 103053

naam	Hondsjkse Polder
kern	Koudekerk aan den Rijn
type	middeleeuwse agrarische veenontginning
periode	< 1485
waardering	zeer hoog
toelichting	Landschappelijk en in bebouwingsstructuur één van de gaafste polders langs de Oude Rijn binnen de gemeente Alphen aan den Rijn.
opmerking	In 1485 werd de plaatsing van een molen vergund. In 1509 werd de Lagenwaardse Polder afgesplitst.



Gaafheid topografie	Gaafheid fysiognomie	Bijzonderheden	Gemiddeld
4	4	4	4,0

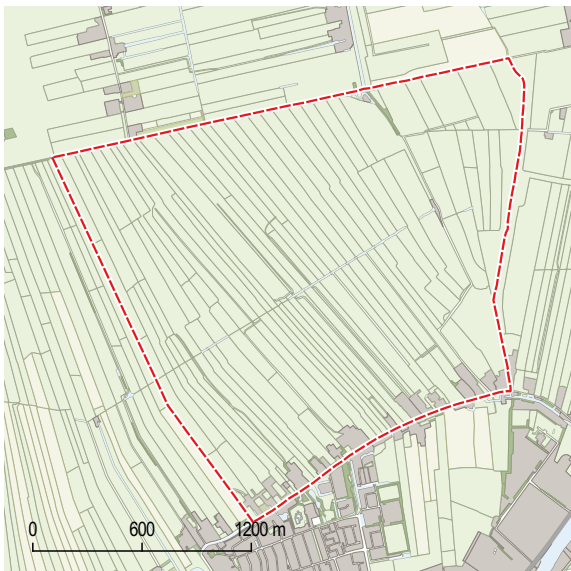

Cultuurlandschappen - ID 103054

naam	Lagerwaardse en Bruinmaadse Polder
kern	Koudekerk aan den Rijn
type	middeleeuwse agrarische veenontginning
periode	< 1509
waardering	hoog
toelichting	Verkaveling wat opgeschaald, maar in de structuur nog een betrekkelijk gave polder zonder verstedelijking.
opmerking	In 1509 afgesplitst van de gecombineerde polder met de Hondsjkse Polder. In 1748 samengevoegd met de Bruinmaadese Polder, die sinds 1566 als polder functioneerde.



Gaafheid topografie	Gaafheid fysiognomie	Bijzonderheden	Gemiddeld
4	4	2	3,3



Cultuurlandschappen - ID 103055

naam	Noordzijder Polder
kern	Zwammerdam
type	middeleeuwse agrarische veenontginning
periode	< 1485
waardering	gemiddeld
toelichting	Gaaf bewaard polderlandschap, maar met weinig bijzonderheden.
opmerking	