Akoestisch onderzoek wegverkeerslawaai

Westergeest 61 in Uitgeest

De **Milieu**adviseur
Datum: 7 april 2017
Projectnummer: 17016

Samenvatting

Bij de drie nieuwe woningen wordt de voorkeurkeursgrenswaarde van 48 dB uit de Wet geluidhinder overschreden, door de geluidhinder afkomstig van de A9. Voor de realisatie van de drie woningen moeten een hogere grenswaarde worden verleend door de gemeente Uitgeest.

Colofon

	De **Milieu**adviseur Jacob Cremerstraat 63 6821 DC Arnhem 06 - 29 33 43 53 info@milieuadviseur.com
Project: Gemeente: Projectnummer: Datum	Akoestisch onderzoek wegverkeerslawaai Westergeest 61 in Uitgeest Uitgeest 17016 7 april 2017
Opdrachtgever	Dhr. G.J. Boogaard

Inhoud

1	Inleiding	3
Aanleiding		3
1.1	Doel van het onderzoek	3
2	Wettelijk kader	4
2.1	Toetsingskaders	4
2.2	Zones	5
2.3	Rekenmethodiek	6
3	Uitgangspunten	7
3.1	Selectie van geluidsbronnen	7
3.2	Uitgangspunten en verkeersgegevens	9
4	Wegverkeer	11
4.1	Onderzoeksopzet	11
4.2	Resultaten	11
4.3	Onderzoeken naar geluidsreducerende maatregelen	14
5	Berekening van de cumulatieve geluidsbelastingen	15
6	Conclusie	17
6.1	Toetsing aan de Wet geluidhinder	17
6.2	Toetsing aan het Bouwbesluit 2012	18

Bijlagen
Bijlage A: Geluidsbelastingen in tabelvorm
Bijlage B, Overzichtstekening 1: Grafische weergave van het model 'Westergeest'
Bijlage C: Invoergegevens van het model 'Westergeest'

1 Inleiding

Aanleiding

Op het perceel Westergeest 61 in Uitgeest staat nu één woning en enkele gebouwen. Op het onbebouwde achterterrein van het perceel worden een drietal nieuwe woningen gebouwd.
In de onderstaande figuur is globale ligging van de nieuwe woningen weergegeven:

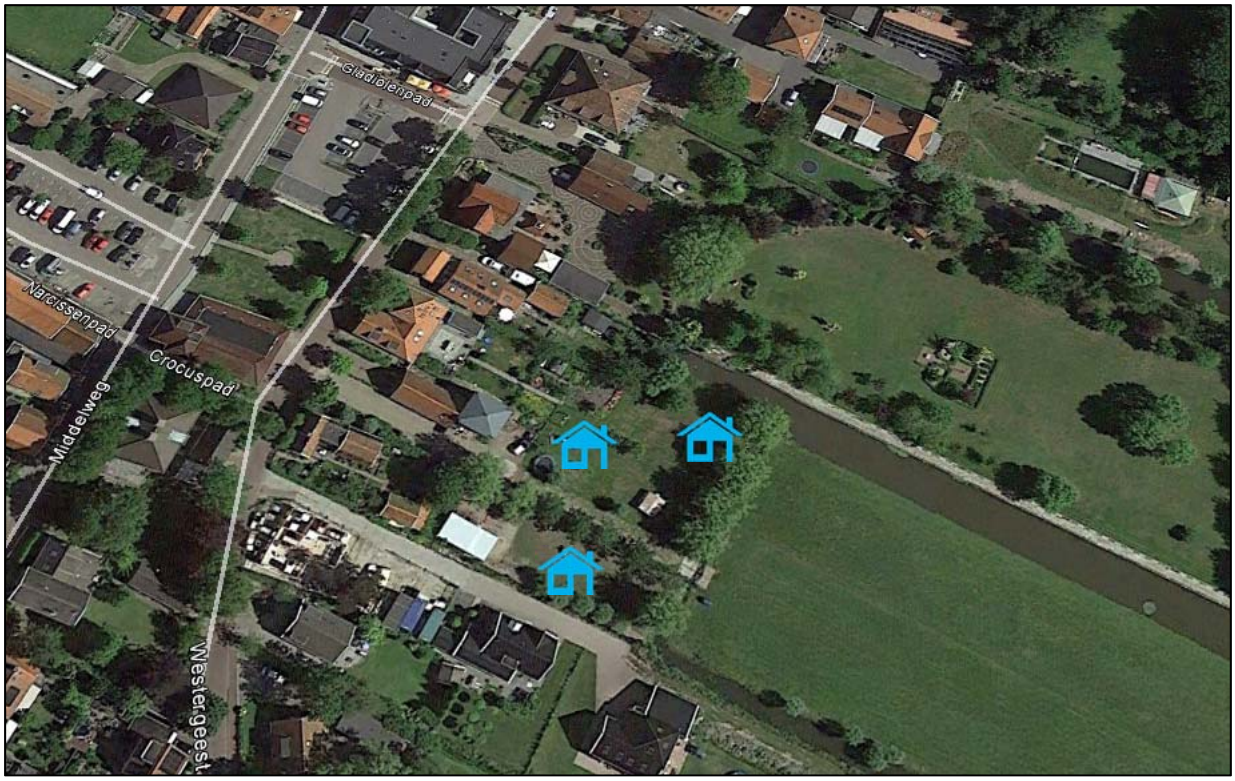

Figuur 1: Globale ligging van de nieuwe woningen

1.1 Doel van het onderzoek

De nieuwe woningen kunnen op basis van het huidige bestemmingsplan niet worden gerealiseerd. Om de bouw van de nieuwe woningen mogelijk te maken wordt een nieuw bestemmingsplan opgesteld.
In het kader van de bestemmingsplanprocedure moet akoestisch onderzoek de akoestische haalbaarheid van de woningen aantonen ten opzichte van de omliggende geluidsbronnen (wegen, spoorwegen en gezoneerde industrieterreinen). Dit onderzoek heeft tot doel inzicht te geven in het akoestisch klimaat van de nieuwe geluidsgevoelige bestemmingen ten gevolge van wegverkeerslawaai.

2 Wettelijk kader

2.1 Toetsingskaders

In het akoestisch onderzoek wordt getoetst op basis van verschillende toetsingskaders, te weten:

- Wet geluidhinder (Wgh)
- Gemeentelijk geluidbeleid
- Bouwbesluit 2012

De Wet geluidhinder (Wgh) en het Bouwbesluit 2012 zijn landelijke wetgeving. Gemeentelijk geluidbeleid is beleid dat gemeenten kunnen opstellen voor het vaststellen van hogere grenswaarden.
In onderstaande paragrafen staat een beknopte samenvatting weergegeven van de drie toetsingskaders.

2.1.1 Wet geluidhinder (Wgh)

De Wet geluidhinder (Wgh) heeft als doel het beschermen van de mens tegen geluidhinder. In de Wgh worden twee soorten grenswaarden genoemd:

- Voorkeursgrenswaarde[1]: Deze waarde garandeert een goed woon- en leefklimaat. Voor woningen waarbij de voorkeursgrenswaarde niet wordt overschreden zijn op basis van de Wgh geen aanvullende maatregelen noodzakelijk, zoals de verlening van hogere grenswaarden.
- Hoogste toelaatbare geluidsbelasting: Deze waarde geeft de hoogste gevelbelasting weer waarvoor op basis van de Wgh een hogere waarde kan worden vastgesteld.

De hoogte van de grenswaarden varieert, afhankelijk van het type geluidsbron, de ligging van de geluidsgevoelige bestemming (binnen of buiten de bebouwde kom) en het soort geluidsgevoelige bestemming. In onderstaande tabel staan de voorkeursgrenswaarde en de hoogste toelaatbare geluidsbelasting voor de nieuwe woningen in de ontwikkeling weergegeven. De nieuwe woningen liggen in stedelijk gebied (bebouwde kom van Uitgeest).

Overzicht van de normen uit de Wgh				
Gevoelig object	Wegverkeer		Railverkeer	Industrie
	Snelwegen	Overige wegen		
Voorkeursgrenswaarde	48 dB (art. 82 Wgh)	48 dB (art. 82 Wgh)	55 dB (art. 4.9 lid 1 Bgh)	50 dB(A) (art. 44 Wgh)
Hoogste toelaatbare geluidsbelastingen	53 dB (art. 83 lid 1 Wgh)	63 dB (art. 83 lid 2 Wgh)	68 dB (art. 4.10 Bgh)	55 dB(A) (art. 59 lid 1 Wgh)

Tabel 1: Overzicht van de grenswaarden

2.1.2 Gemeentelijk geluidbeleid

Eventuele verlening van hogere grenswaarden bij de realisatie van nieuwe woningen vindt plaats door de gemeente. Door middel van gemeentelijk geluidbeleid kan de gemeente aanvullende eisen vastleggen voor de verlening van hogere grenswaarden.

De gemeente Gemeentenaam heeft geen gemeentelijk geluidbeleid vastgesteld in het kader van de verlening van hogere grenswaarden. Door het ontbreken van gemeentelijk geluidbeleid wordt bij de verlening van hogere waarden alleen getoetst aan de normen uit de Wgh.

[1] Formele term in de Wgh: ten hoogst toelaatbare geluidsbelasting

2.1.3 Bouwbesluit 2012

Bij een overschrijding van de voorkeursgrenswaarde uit de Wgh dreigt ook een overschrijding van de binnenwaarde uit het Bouwbesluit 2012. Bij verlening van een omgevingsvergunning voor bouwen (voorheen: bouwvergunning) wordt de binnenwaarde getoetst aan het Bouwbesluit 2012. Bij weg- en railverkeerslawaai mag de binnenwaarde 33 dB bedragen. Bij industrielawaai bedraagt de binnenwaarde 35 dB(A). Wanneer de nieuwe woningen worden gerealiseerd nabij diverse geluidsbronnen, dient de geluidsbelasting van de verschillende geluidsbronnen bij elkaar te worden opgeteld (gecumuleerd). Bij de bepaling van de cumulatieve geluidsbelasting mag geen gebruik worden gemaakt van de aftrek op grond van artikel 110g van de Wgh (aftrek van 2 of 5 dB).
Bij woningen waarvoor hogere waarden in het kader van de Wet geluidhinder zijn toegestaan, is aanvullend bouwakoestisch onderzoek noodzakelijk voor de bepaling van eventueel noodzakelijke gevelisolatie, zodat de binnenwaarde uit het Bouwbesluit 2012 wordt behaald.
Wegen met een 30 km-regime hebben op basis van de Wgh geen onderzoeksplicht. Voor deze wegen kunnen op basis van de Wgh ook geen hogere waarden worden verleend. Doordat er geen hogere waarde wordt vastgesteld is een formele toetsing aan de binnenwaarde uit het Bouwbesluit 2012 niet noodzakelijk. Echter om een goed woon- en leefklimaat bij nieuwe woningen te garanderen is een toetsing aan de binnenwaarde uit Bouwbesluit 2012 ook bij 30 km-wegen wenselijk.

2.2 Zones

Langs wegen en spoorlijnen en rondom gezoneerde industrieterreinen liggen zogenoemde zones. Wanneer een nieuwe woning wordt gerealiseerd in de zone, is akoestisch onderzoek noodzakelijk.

2.2.1 Wegverkeer

De zone van een weg bevindt zich aan beide zijden van de weg en is afhankelijk van het aantal rijbanen en de ligging van de weg. Er wordt gemeten vanuit de rand van de weg. De grootte van de zones staat beschreven in artikel 74 van de Wgh. In onderstaande tabel staan de zones weergegeven:

Zones langs wegen		
Aantal rijstroken	Stedelijk gebied	Buitenstedelijk gebied
1 en 2	200 meter	250 meter
3 en 4	350 meter	400 meter
5 en meer	350 meter	600 meter

Tabel 2: Overzicht van zones langs spoorwegen

Uit artikel 74 lid 2 van de Wgh blijkt dat 30 km-wegen en woonerven geen zone kennen. Daarom hoeven ze niet te worden onderzocht op basis van de Wgh. Echter ten behoeve van een goede ruimtelijke ordening wordt voor drukkere 30 km-wegen wel akoestisch onderzoek uitgevoerd.

2.2.2 Railverkeer

Langs landelijke spoorwegen liggen referentiepunten, waarvoor is vastgelegd hoeveel geluid de spoorlijn mag produceren, zogenaamde geluidsproductieplafonds (GPP's). De hoogte van de geluidsproductieplafonds is vastgelegd in het geluidsregister. De grootte van de zone van een spoorweg is afhankelijk van het geluidsproductieplafond en is vastgelegd in artikel 1.4a uit het Besluit geluidhinder (Bgh). De zone van een spoorweg ligt aan beide zijden van de spoorweg en wordt gemeten van de buitenste spoorstaaf. In de onderstaande tabel staan de zones van spoorwegen weergegeven.
De wettelijke zone van een spoorweg is afhankelijk van de toegestane geluidsbelasting op het referentiepunt uit het geluidregister.
De zones van spoorlijnen zijn weergegeven in onderstaande tabel:

Zones langs spoorwegen	
Geluidsproductieplafond	Zone
Kleiner dan 56 dB	100 meter
Tussen de 56 en 61 dB	200 meter
Tussen de 61 en 66 dB	300 meter
Tussen 66 en 71 dB	600 meter
Tussen 71 en 74 dB	900 meter
Groter dan 74 dB	1.200 meter

Tabel 3: Overzicht van zones langs spoorwegen

Naast de landelijke spoorlijnen zijn er in Nederland ook niet-landelijke spoorlijnen, zoals RandstadRail en de sneltram in Utrecht. De zones van deze spoorlijnen zijn vastgelegd in de 'Regeling zonekaart spoorwegen geluidhinder'.

2.2.3 Industrielawaai

Rondom een bedrijventerrein waar 'grote' lawaaimakers zijn toegestaan, ligt een geluidszone. De grootte van de geluidszone is vastgelegd in het zonebeheersplan van het gezoneerde bedrijventerrein en in het bestemmingsplan rondom het gezoneerde bedrijventerrein.

2.3 Rekenmethodiek

Met behulp van het 'Reken- en meetvoorschrift geluid 2012' (RMG 2012) zijn de geluidsbelastingen berekend voor weg- en railverkeer en de cumulatieve geluidsbelastingen.
De geluidsbelasting voor weg- en railverkeer is berekend met Standaardrekenmethode 2, met behulp van het computerprogramma GeoMilieu, versie 4.21.

De cumulatieve geluidsbelasting is berekend op basis van Bijlage I, hoofdstuk 2: 'Rekenmethode cumulatieve geluidsbelasting' uit het RMG 2012. Hierbij wordt de gezamenlijke geluidsbelasting van de relevante geluidsbronnen (wegen, spoorwegen en industrielawaai) bepaald.

3 Uitgangspunten

De nieuwe woningen staan nabij diverse geluidsbronnen. Aan de hand van de zones rondom de diverse wegen, spoorwegen en gezoneerde bedrijventerreinen kan worden bepaald voor welke geluidsbronnen akoestisch onderzoek moet worden uitgevoerd.

3.1 Selectie van geluidsbronnen

In de omgeving van de nieuwe woningen liggen geen gezoneerde industrieterreinen. Het plangebied ligt dan ook niet in de zones van gezoneerde industrieterreinen. Akoestisch onderzoek naar gezoneerde industrieterreinen is dan ook niet nodig.

3.1.1 Schiphol

Ten zuiden van Uitgeest ligt Schiphol. De vliegtuigen die opstijgen van de Polderbaan in noordelijke richting. Deze vliegtuigen vliegen ten oosten van de kern van Uitgeest. Het plangebied ligt nabij Schiphol. Uit bijlage 3 van het Luchthavenindelingsbesluit Schiphol (LIB) blijkt dat de gehele kern van Uitgeest (en daarmee het plangebied) buiten de zone van Schiphol ligt. De bouw van de nieuwe woningen wordt dan ook niet belemmerd door Schiphol. In de onderstaande figuur is de zone van Schiphol uit bijlage 3 van het LIB weergegeven:

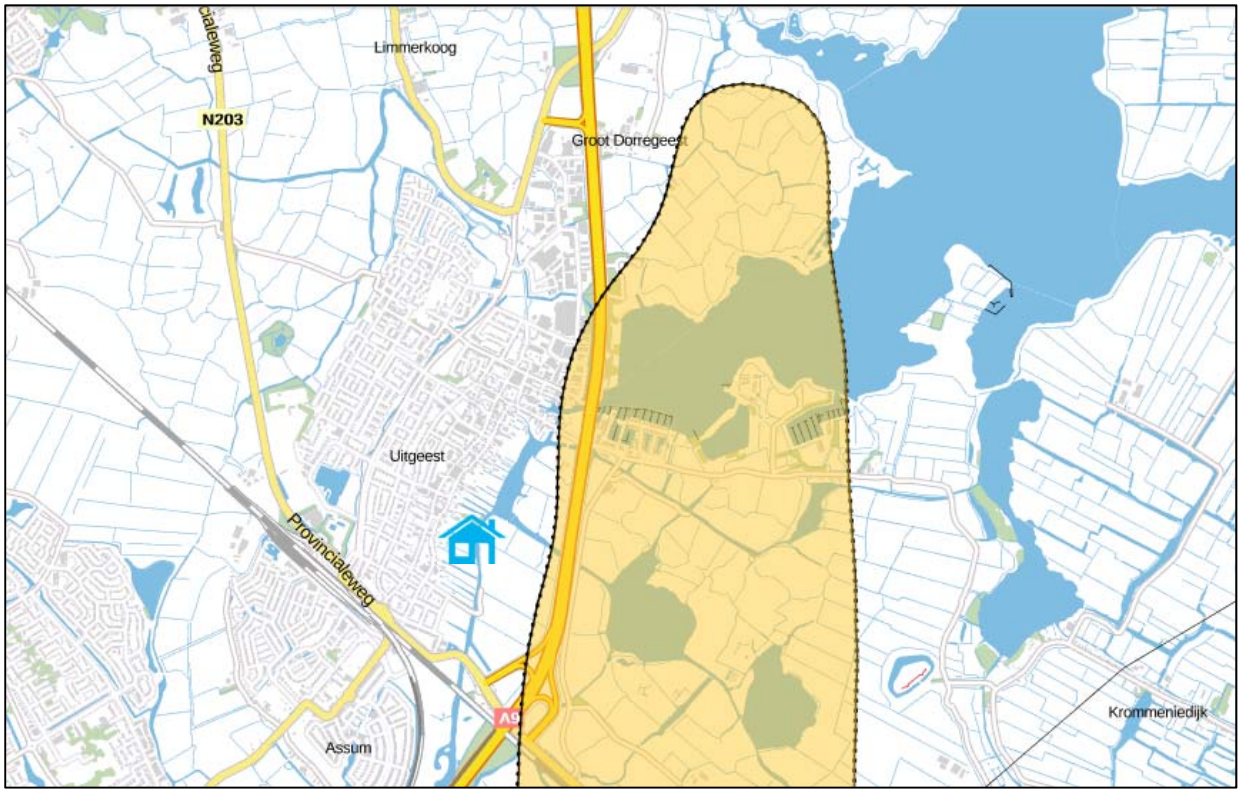

Figuur 2: Ligging van de zone van Schiphol

3.1.2 Spoorlijnen

Ten zuiden van het plangebied ligt de spoorlijnen Den Helder – Amsterdam en Uitgeest – Haarlem. Het geluidsproductieplafond (GPP) van deze spoorlijn ter hoogte van het plangebied bedraagt maximaal 67,7 dB, blijkt uit het geluidsregister[2]. Deze spoorlijn heeft een zone van 600 meter. Hiermee liggen het plangebied binnen de zone van de spoorlijnen.

2 http://www.geluidregisterspoor.nl/geluidregisterspoor.html

Uit de geluidskaart[3] (zie hieronder) voor het peiljaar 2011 blijkt dat het plangebied buiten de 55 dB-contour ligt. Bij de nieuwe woningen in het plangebied wordt de voorkeursgrenswaarde van 55 dB niet overschreden. Een akoestische berekening voor deze spoorlijnen is dan ook niet noodzakelijk, aangezien uit de geluidscontouren al blijkt dat wordt voldaan aan de voorkeursgrenswaarde van 55 dB.

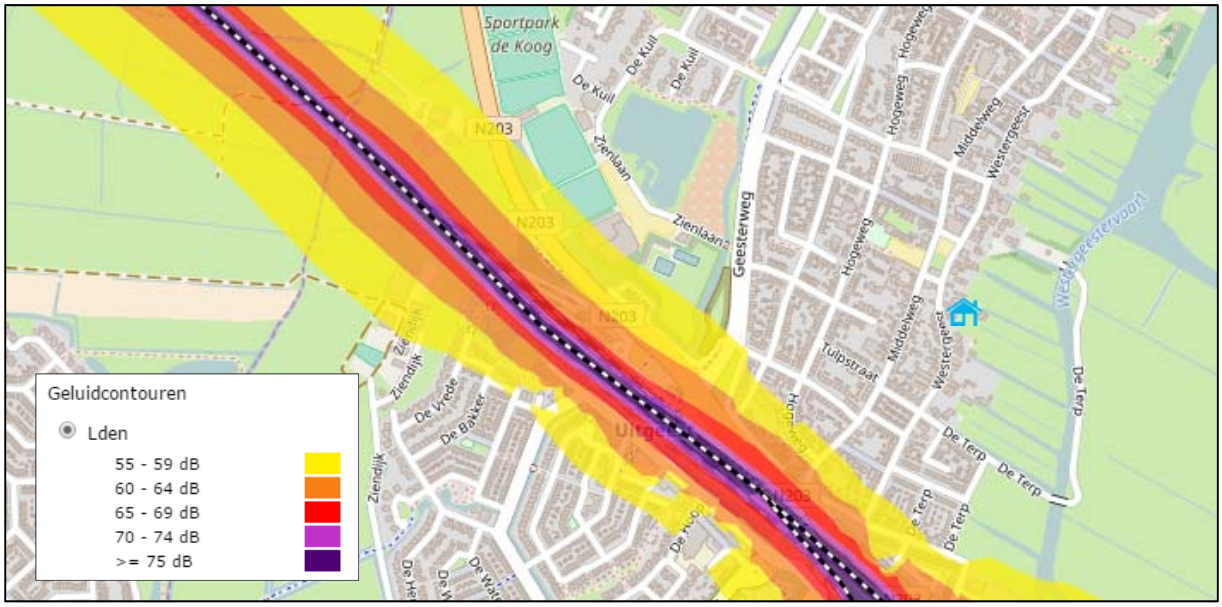

Figuur 3: Ligging van de geluidscontouren van de spoorlijnen

3.1.3 Wegverkeer

Snelweg A9 ligt ten oosten van het plangebied op ongeveer 525 meter. Deze snelweg heeft 6 rijstroken ter hoogte van het plangebied. De zone van deze weg bedraagt 600 meter op basis van de Wgh. Het plangebied ligt in de zone van snelweg A9.

Het plangebied ligt direct aan de Westergeest en nabij de Middelweg en het Gladiolenpad. Deze wegen hebben een 30 km/uur-regime. Formeel geldt voor deze wegen volgens de Wgh geen onderzoeksplicht, omdat de maximaal toegestane snelheid 30 km/uur bedraagt.
De verkeersintensiteit op de omliggende 30 km-wegen in combinatie met het wegdek (elementen-verharding in keperverband) zijn dusdanig dat een overschrijding van de voorkeursgrenswaarde van 48 dB niet kan worden uitgesloten. Daarom is in het kader van een goede ruimtelijke ordening toch akoestisch onderzoek uitgevoerd naar de omliggende 30 km-wegen (Westergeest, Middelweg en Gladiolenpad) rond het plangebied.

Akoestisch onderzoek is noodzakelijk naar de geluidhinder afkomstig van snelweg A9 en de omliggende 30 km-wegen (Westergeest, Middelweg en Gladiolenpad).

[3] http://www.geluidregisterspoor.nl/geluidkaart.html

3.2 Uitgangspunten en verkeersgegevens

3.2.1 Ligging van de nieuwe woningen

De nieuwe woningen worden maximaal 9 meter hoog op basis van het bestemmingsplan. De woningen krijgen maximaal 3 lagen met geluidsgevoelige ruimten krijgen. In onderstaande tabel worden vloerhoogten en waarneemhoogten weergegeven:

Overzicht van waarneemhoogten		
	Vloerhoogte in meters	Waarneemhoogte in meters
Begane grond	0,0	1,5
Eerste verdieping	3,0	4,5
Tweede verdieping	6,0	7,5
Maximale bouwhoogte	9,0	-

Tabel 4: Overzicht van de waarneemhoogten

3.2.2 Verkeersgegevens

De verkeersgegevens van snelweg A9 en de omliggende geluidsschermen zijn afkomstig uit het geluidsregister, versie 20 maart 2017, van Rijkswaterstaat. De plafondruimte (werkruimte) uit het geluidsregister is toegepast in de geluidsberekening. De verkeersgegevens van de A9 zijn gepubliceerd op http://www.rws.nl/kaarten/geluidregister.aspx.

De verkeersgegevens van de Middelweg voor het jaar 2020 zijn afkomstig uit het verkeersmodel van de Omgevingsdienst IJmond. De verkeersintensiteit voor het maatgevende jaar 2030 is berekend met een autonome groei van 1,5 % per jaar.
Van de Westergeest en het Gladiolenpad zijn geen verkeersgegevens bekend. De Omgevingsdienst IJmond heeft aangegeven dat de verkeersintensiteit op zowel de Westergeest als het Gladiolenpad lager is dan op de Middelweg. En dat aangenomen kan worden dat de verkeersgegevens van de Middelweg ook representatief zijn voor de Westergeest en het Gladiolenpad. Deze aanname zorgt voor een overschatting van de verkeersintensiteit (en daarmee de geluidsbelasting) van de Westergeest en het Gladiolenpad.

In onderstaande tabel zijn de etmaalintensiteiten voor het prognosejaar 2020 en de etmaalintensiteiten voor het maatgevende jaar 2030 van de wegen in de bebouwde kom van Westergeest weergegeven:

Overzicht van de verkeersintensiteiten in mvt/e		
	2020 (prognosejaar)	2030 (maatgevende jaar)
Middelweg	991	1150
Westergeest	-	1150
Gladiolenpad	-	1150

Tabel 5: Overzicht van de etmaalintensiteiten

In onderstaande tabel zijn de periode- en voertuigverdelingen van de wegen in de bebouwde kom van Westergeest weergegeven:

Periode- en voertuigverdelingen												
	Dagperiode (07:00 t/m 19:00)				Avondperiode (19:00 t/m 23:00)				Nachtperiode (23:00 t/m 07:00)			
	%/uur	% LMV	% MZMV	% ZMV	%/uur	% LMV	% MZMV	% ZMV	%/uur	% LMV	% MZMV	% ZMV
Middelweg	6,76	99,34	0,52	0,15	3,38	99,73	0,19	0,08	0,67	99,65	0,30	0,05
Westergeest	6,76	99,34	0,52	0,15	3,38	99,73	0,19	0,08	0,67	99,65	0,30	0,05
Gladiolenpad	6,76	99,34	0,52	0,15	3,38	99,73	0,19	0,08	0,67	99,65	0,30	0,05

Tabel 6: Periode- en voertuigverdelingen

De overige uitgangspunten, zoals snelheid, verkeersdrempels, wegdek en toegepaste aftrek op grond van artikel 110g Wgh, van de onderzochte wegen zijn weergegeven in onderstaande tabel:

Overzicht van de overige uitgangspunten				
	Wegdek	Verkeersdrempels	Snelheid in km/u	Aftrek op grond van artikel 110g Wgh in dB
A9 (hoofdrijbaan)	Tweelaags ZOAB	Nee	130 [4]	2[5]
Middelweg	Elementenverharding in keperverband	Ja	30	5 [6]
Westergeest	Elementenverharding in keperverband	Ja	30	5
Gladiolenpad	Elementenverharding in keperverband	Ja	30	5

Tabel 7: Overzicht van de overige uitgangspunten

Op de Middelweg, de Westergeest en het Gladiolenpad liggen verkeersdrempels. Bij deze verkeersdrempels is een obstakelcorrectie toegepast.

4 Conform het geluidsregister is voor de lichte motorvoertuigen gerekend met 115 km/uur en voor het vrachtverkeer (middelzware en zware motorvoertuigen) met 90 km/uur. Bij de op- en afritten is gerekend met de snelheden uit het geluidsregister.

5 Wanneer de geluidsbelasting na afronding 56 of 57 (exclusief aftrek op grond van artikel 110g Wgh) bedraagt, dan is de aftrek op grond van artikel 110g Wgh geen 2 dB, maar 3 respectievelijk 4 dB.

6 Op grond van de Wgh moet bij wegen met een snelheid tot 70 km/uur een aftrek voor het stiller worden van het verkeer (aftrek op grond van artikel 110g Wgh) van 5 dB worden toegepast. Voor 30 km-wegen is deze aftrek niet vastgelegd in de Wgh, omdat deze geen zone hebben. Bij lagere snelheden is wordt het aandeel motorgeluid hoger ten opzichte van het bandengeluid. Het is aannemelijk dat het motorgeluid in de toekomst sterk zal afnemen, door andere gebruik van elektrische en hybride auto's, bij 30 km-wegen, bij deze wegen is dan ook de aftrek voor het stiller worden van het verkeer (aftrek op grond van artikel 110g Wgh) van 5 dB toegepast. Hiermee is aangesloten bij de Raad van State uitspraak bij het bestemmingsplan "Parijsch Zuid" in Culemborg (zaaknummer: 201304862/3/R2)

4 Wegverkeer

4.1 Onderzoeksopzet

Voor de nieuwe woningen zijn de geluidsbelastingen afkomstig van de omliggende wegen berekend. De geluidsbelastingen zijn getoetst aan de normen uit de Wgh.

4.2 Resultaten

De geluidsbelastingen afkomstig van de onderzochte wegen zijn bepaald met behulp van standaardrekenmethode 2-berekening. De gebruikte rekenmethode voor wegverkeer is beschreven in het RMG 2012, bijlage III, behorend bij hoofdstuk 3: Weg.

Alle berekende geluidsbelastingen zijn weergegeven in bijlage A in tabelvorm. In de onderstaande figuur staat de nummering van de waarneempunten die is gebruikt in het model:

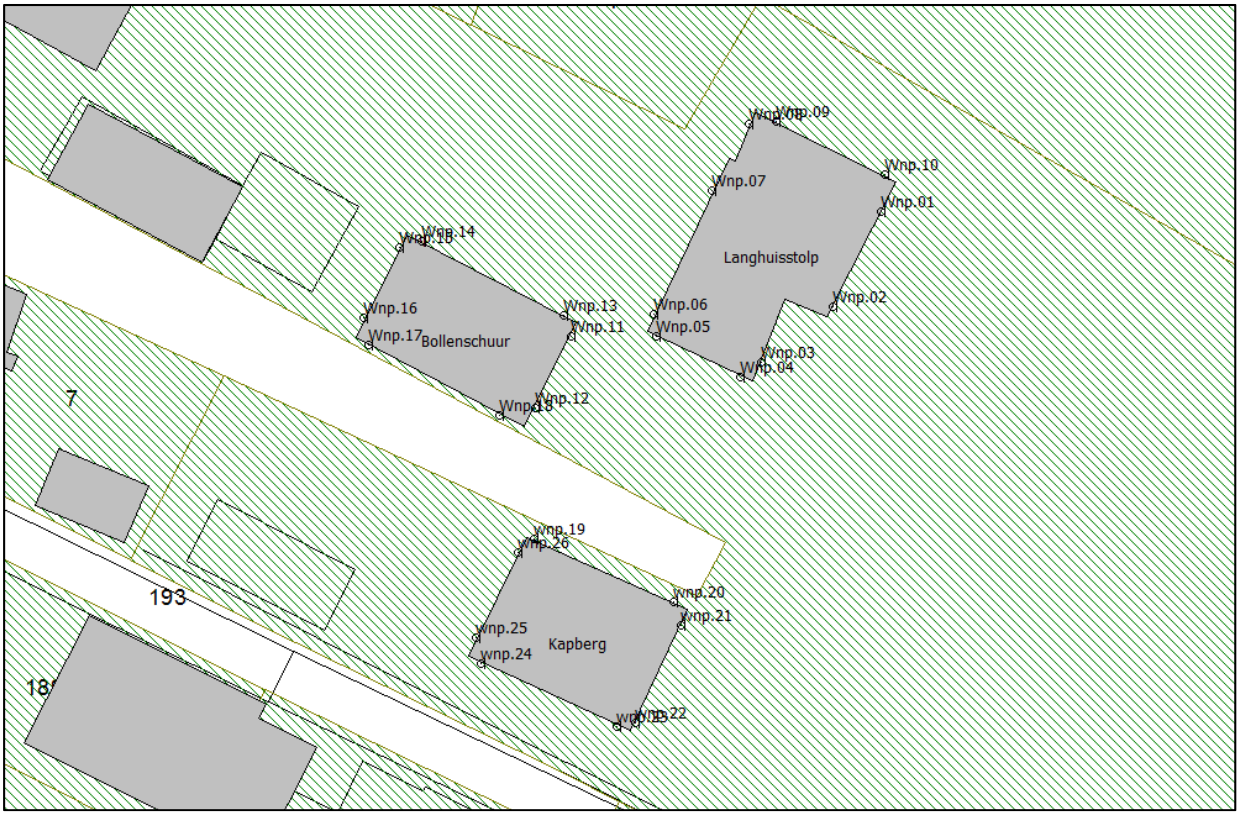

Figuur 4: Nummering van de waarneempunten

De grafische weergave van het model Westergeest is weergegeven in overzichtstekening 1, bijlage B. In deze tekening is onder meer de ligging van de verschillende waarneempunten te zien. In bijlage C zijn de invoergegevens van het model Westergeest weergegeven.

4.2.1 A9

In de onderstaande figuur zijn de geluidsbelastingen (L_{den}),, inclusief aftrek op grond van artikel 110g Wgh van 2 dB, per verdieping (begane grond/eerste verdieping/tweede verdieping) afkomstig van de A9 weergegeven:

Figuur 5: Geluidsbelastingen afkomstig van de A9

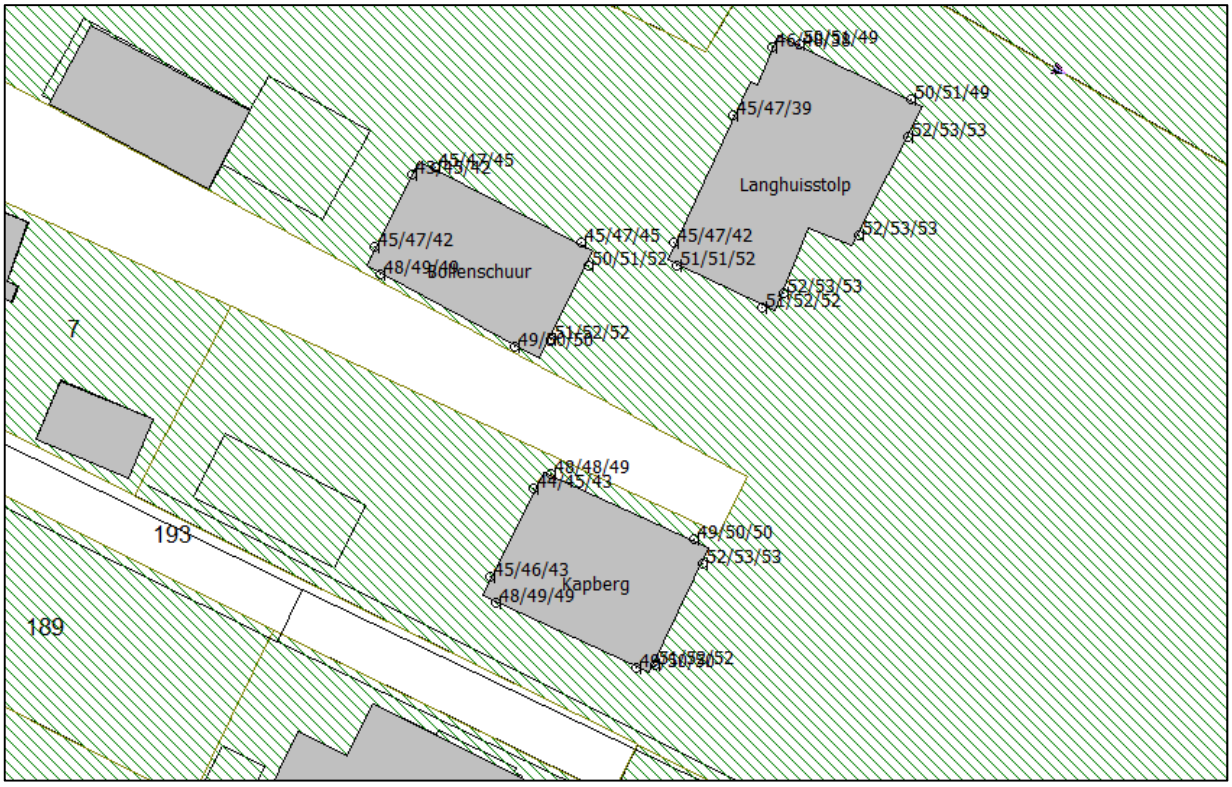

De hoogste geluidsbelastingen afkomstig van de A9 staan in de onderstaande tabel:

Geluidsbelastingen afkomstig van de A9	
	Hoogste geluidsbelastingen in dB (incl. aftrek op grond van artikel 110g Wgh van 2 dB)
Bollenschuur Kapberg Langhuisstolp	52 53 53
Toetsingskader	
Voorkeursgrenswaarde uit de Wgh Hoogste toelaatbare geluidsbelasting uit de Wgh	48 53

Tabel 8: Geluidsbelastingen afkomstig van de A9

Conclusie

De hoogste geluidsbelasting bedraagt 53 dB, inclusief aftrek op grond van artikel 110g Wgh van 2 dB, afkomstig van de A9 bij de nieuwe woningen.
Bij de nieuwe woningen wordt de voorkeursgrenswaarde van 48 dB uit de Wgh overschreden, echter de hoogste toelaatbare geluidsbelasting van 53 dB uit de Wgh.

4.2.2 Omliggende 30 km-wegen

De geluidsbelastingen afkomstig van de omliggende 30 km-wegen (Middelweg, Westergeest en Gladiolenpad) zijn te samen bepaald. In de onderstaande figuur zijn de geluidsbelastingen (L_{den}), inclusief aftrek op grond van artikel 110g Wgh van 5 dB, per verdieping (begane grond/eerste verdieping/tweede verdieping) afkomstig van de omliggende 30 km-wegen weergegeven:

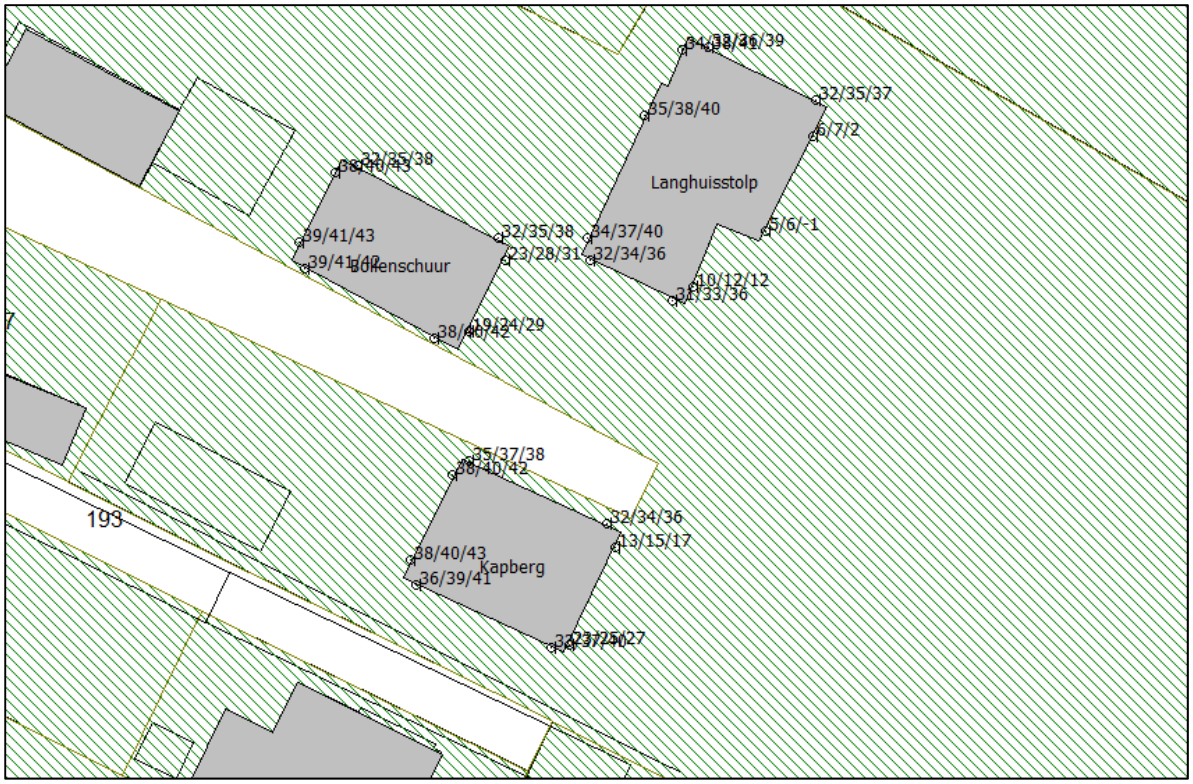

Figuur 6: Geluidsbelastingen afkomstig van de omliggende 30 km-wegen

De hoogste geluidsbelastingen afkomstig van de omliggende 30 km-wegen staan in de onderstaande tabel:

Geluidsbelastingen afkomstig van de omliggende 30 km-wegen	
Zijde van het bouwvlak	Hoogste geluidsbelastingen in dB (incl. aftrek op grond van artikel 110g Wgh van 5 dB)
Bollenschuur	43
Kapberg	43
Langhuisstolp	41
Toetsingskader	
Voorkeursgrenswaarde	48
Hoogste toelaatbare geluidsbelasting	63

Tabel 9: Geluidsbelastingen afkomstig van de omliggende 30 km-wegen

Conclusie
De hoogste geluidsbelasting bedraagt 43 dB, inclusief aftrek op grond van artikel 110g Wgh van 5dB, afkomstig van de omliggende 30 km-wegen bij de nieuwe woningen.
De omliggende 30 km-wegen hebben op basis van de Wgh geen zone. Formeel gelden de normen uit de Wgh dan ook niet voor 30 km-wegen. Echter, in het kader van een goede ruimtelijke ordening, zijn bij de beoordeling van de geluidsbelastingen zijn de voorkeursgrenswaarde van 48 dB en de hoogste toelaatbare geluidsbelastingen van 63 dB gebruikt. Deze normen gelden voor een vergelijkbare weg met een 50 km-regime.
Bij de nieuwe woningen wordt de voorkeursgrenswaarde van 48 dB uit de Wgh niet overschreden.

4.3 Onderzoeken naar geluidsreducerende maatregelen

Het doel van de Wgh is om geluidhinder te voorkomen en te beperken. Een geluidsbelasting tot met de voorkeursgrenswaarde garandeert een goed woon-/leefklimaat op basis van de Wgh.
De A9 zorgt voor een overschrijding van de voorkeursgrenswaarde, daarom is onderzoek noodzakelijk naar doeltreffende geluidsreducerende maatregelen. Wanneer de geluidsbelasting niet terug te brengen is tot de voorkeursgrenswaarde, dan kan een hogere waarde ten gevolge van de A9 worden verleend door de gemeente.
De ontwikkeling bestaat uit de ontwikkeling van drie nieuwe woningen, hierdoor heeft de ontwikkeling beperkte omvang. Door deze beperkte omvang is de financiële ruimte om geluidsreducerende maatregelen te nemen in het bron- en overdrachtsgebied beperkt.
Bij het treffen van maatregelen geldt een voorkeursvolgorde: bron, overdracht en ontvanger.

4.3.1 Bronmaatregelen

Op snelweg A9 is de hoofdrijbaan voorzien van dubbellaags ZOAB. Dubbellaags ZOAB is het stilste wegdek dat regulier wordt toegepast op snelwegen. Er is dan ook geen verdere geluidsreductie haalbaar door het toepassen van een stiller wegdek.

4.3.2 Overdrachtsmaatregelen

De kosten voor het plaatsen van een scherm dusdanig hoog zijn dat dit vanuit financieel oogpunt niet rendabel is voor het plan (realisatie van 3 woningen).

4.3.3 Maatregelen bij de ontvanger

De maatregelen die kunnen worden genomen bij de ontvanger (woningen) zijn erop gericht om te voldoen aan de binnenwaarde van 33 dB. Mogelijk moeten voor de woningen met een hogere geluidsbelasting dan de voorkeursgrenswaarde aanvullende isolerende voorzieningen worden getroffen om de akoestische binnenwaarde te halen. De benodigde gevelwering is berekend in hoofdstuk 5.

Conclusie
Gezien de beperkte schaal van dit plan is het niet mogelijk of wenselijk om effectieve maatregelen te treffen die de geluidsbelastingen terugbrengen tot waarden die lager zijn dan de voorkeursgrenswaarde van 48 dB.
Om de binnenwaarde van 33 dB uit het 'Bouwbesluit 2012'te kunnen garanderen kan extra geluidsisolatie noodzakelijk. Bij de aanvraag van een 'Omgevingsvergunning bouwen' (voormalige bouwvergunning) kan door middel van een aanvullend bouwakoestisch onderzoek worden aangetoond dat de binnenwaarde van 33 dB wordt gehaald.

5 Berekening van de cumulatieve geluidsbelastingen

De nieuwe woningen liggen nabij diverse wegen. De optellingen van de geluidsbelastingen van de verschillende geluidbronnen resulteert in de cumulatieve geluidsbelasting. Formeel moet op basis van het Bouwbesluit 2012 de cumulatieve geluidsbelasting van geluidsbronnen met een zone worden bepaald op basis van de Wgh. Dit betekent dat de geluidsbelastingen van de omliggende 30 km-wegen in de berekening van de cumulatieve geluidsbelasting niet hoeft te worden meegenomen. Echter in het kader van een goede ruimtelijke ordening zijn de geluidsbelastingen afkomstig van 30 km-wegen wel meegenomen in de berekening van de cumulatieve geluidsbelastingen. Bij de berekening van de cumulatieve geluidsbronnen zijn alle relevante geluidsbronnen [A9 en omliggende 30 km-wegen] gebruikt bij de berekening van de cumulatieve geluidsbelastingen.
De cumulatieve geluidsbelastingen zijn berekend volgens het RMG 2012, bijlage I, hoofdstuk 2: "Rekenmethode cumulatieve geluidsbelasting". Aangezien alleen wegen maatgevende geluidsbronnen zijn nabij de ontwikkeling is de cumulatieve geluidsbelasting bepaald op basis van het wegverkeerspectrum.
Het overzicht met de cumulatieve geluidsbelastingen is weergegeven in bijlage A.

De cumulatieve geluidsbelasting is van belang voor de berekening van de vereiste gevelisolatie. Volgens het Bouwbesluit 2012 moet een akoestische binnenwaarde van 33 dB bij wegverkeerslawaai worden gegarandeerd. Bij de toetsing aan het Bouwbesluit 2012 mag geen rekening worden gehouden met stiller worden van het verkeer in de toekomst (aftrek op grond van artikel 110g Wgh). Deze cumulatieve geluidsbelasting wordt aangeduid met L_{CUM}.

In de Wgh ligt de nadruk op garanderen van een goed woon- en leefklimaat. Dit wordt gedaan door te toetsen aan de cumulatieve geluidsbelasting (zogenaamde $L_{CUM,plus}$) waarbij rekening is gehouden met het stiller worden van het verkeer in de toekomst. De verwachte afname van de geluidsbelasting is opgenomen in artikel 110g Wgh. De toetsing op een goed woon- en leefklimaat zijn uitgevoerd met de normen uit de Wgh.

In de onderstaande figuur zijn de cumulatieve geluidsbelastingen ($L_{CUM,plus}$), inclusief aftrek op grond van artikel 110g Wgh, per verdieping (begane grond/eerste verdieping/tweede verdieping) weergegeven:

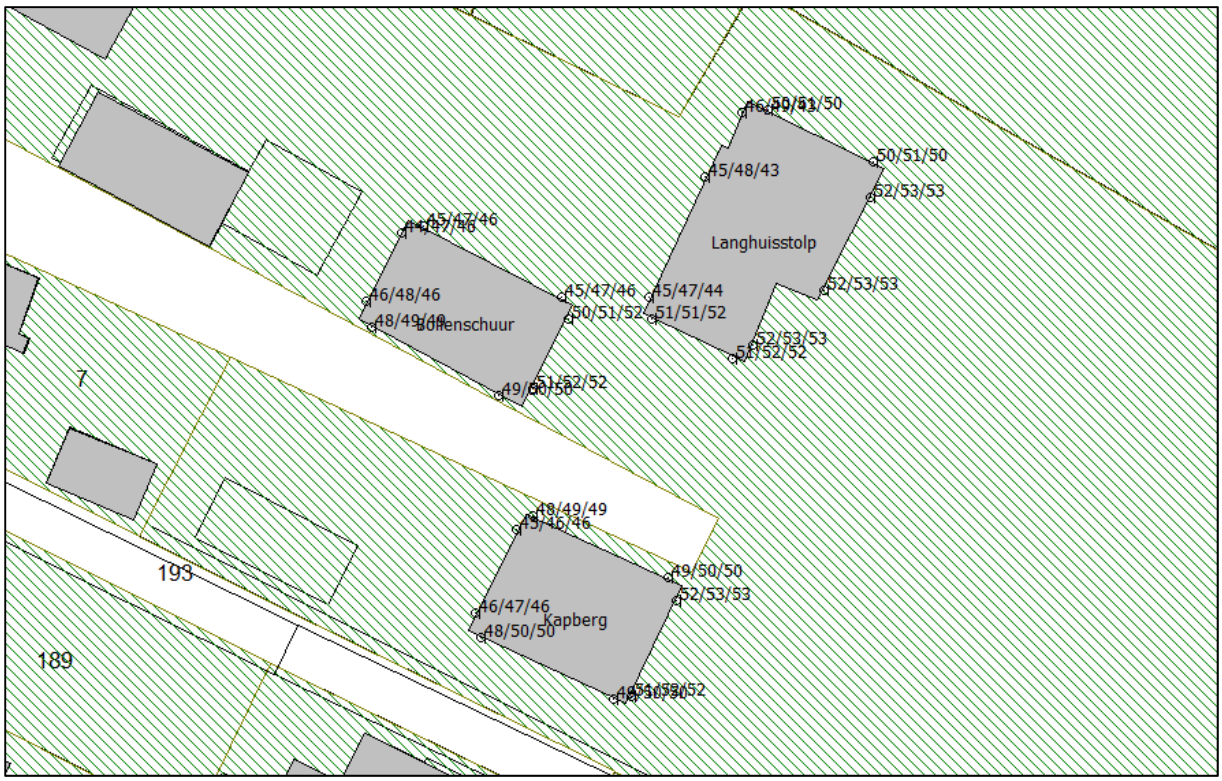

Figuur 7: Cumulatieve geluidsbelastingen ($L_{CUM,plus}$)

De hoogste cumulatieve geluidsbelastingen en de minimaal benodigde gevelwering per gevel zijn weergegeven in de onderstaande tabel:

Cumulatieve geluidsbelastingen en de minimaal benodigde gevelwering			
	Cumulatieve geluidsbelasting in dB		Minimaal benodigde gevelwering in dB
	Exclusief aftrek op grond van artikel 110g Wgh (L_{CUM})	Inclusief aftrek op grond van artikel 110g Wgh ($L_{CUM,plus}$)	
Bollenschuur Kapberg Langhuisstolp	54 55 55	52 53 53	21 22 22
Voorkeursgrenswaarde uit de Wgh	-	48	-
Hoogste toelaatbare geluidsbelasting uit de Wgh	-	53 (snelweg) 63 (overige wegen)	-
Minimale gevelwering o.b.v. Bouwbesluit 2012	-	-	20

Tabel 10: Cumulatieve geluidsbelastingen en de minimaal benodigde gevelwering

Conclusie

De hoogste cumulatieve geluidsbelasting ($L_{CUM,plus}$) bedraagt 53 dB, inclusief aftrek op grond van artikel 110g Wgh. De optredende cumulatieve geluidsbelasting is hiermee gelijk aan de hoogste toelaatbare geluidsbelasting van 53 dB uit de Wgh, welke geld voor woningen in de zone van een snelweg, daarmee zijn de optredende geluidsbelastingen op basis van de Wgh.
De westgevel is bij alle drie de woningen hebben een geluidsluwe gevel (gevel met een cumulatieve geluidsbelasting ($L_{CUM,plus}$) van maximaal 48 dB).

6 Conclusie

Op het perceel Westergeest 61 in Uitgeest staat nu één woning en enkele gebouwen. Op het onbebouwde achterterrein van het perceel worden een drietal nieuwe woningen gebouwd.
Door de nieuwe ontwikkeling worden woningen (geluidsgevoelige bestemmingen) gerealiseerd. Voor de realisatie van deze nieuwe woningen is akoestisch onderzoek verricht. De geluidsbelasting van de nieuwe woningen wordt getoetst aan de normen uit de Wet geluidhinder (Wgh).

6.1 Toetsing aan de Wet geluidhinder

A9

De hoogste geluidsbelasting bedraagt 53 dB, inclusief aftrek op grond van artikel 110g Wgh van 2 dB, afkomstig van de A9 bij de nieuwe woningen.
Bij de nieuwe woningen wordt de voorkeursgrenswaarde van 48 dB uit de Wgh overschreden, echter de hoogste toelaatbare geluidsbelasting van 53 dB uit de Wgh.

De omliggende 30 km-wegen

De hoogste geluidsbelasting bedraagt 43 dB, inclusief aftrek op grond van artikel 110g Wgh van 5dB, afkomstig van de omliggende 30 km-wegen bij de nieuwe woningen.
De omliggende 30 km-wegen hebben op basis van de Wgh geen zone. Formeel gelden de normen uit de Wgh dan ook niet voor 30 km-wegen. Echter, in het kader van een goede ruimtelijke ordening, zijn bij de beoordeling van de geluidsbelastingen zijn de voorkeursgrenswaarde van 48 dB en de hoogste toelaatbare geluidsbelastingen van 63 dB gebruikt. Deze normen gelden voor een vergelijkbare weg met een 50 km-regime.
Bij de nieuwe woningen wordt de voorkeursgrenswaarde van 48 dB uit de Wgh niet overschreden.

6.1.1 Verlening hogere grenswaarden

Het doel van de Wgh is geluidhinder te voorkomen. Maatregelen om de voorkeursgrenswaarde te bereiken zijn bijvoorbeeld het toepassen van stil wegdek op de A9, het plaatsen van een geluidsscherm langs de A9 of het toepassen van dove gevels. Gezien de beperkte schaal van dit plan (realisatie van drie woningen) is het niet mogelijk of gewenst om effectieve maatregelen te treffen die de geluidsbelastingen terugbrengen tot de voorkeursgrenswaarde van 48 dB.

Op basis van de Wgh kan de gemeente Uitgeest een hogere waarde verlenen afkomstig van de A9. De verlening van de hogere waarde vindt plaats in een aparte hogere waarde-procedure gelijktijdig met de ruimtelijke procedure. De te verlenen hogere waarden zijn weergegeven in de onderstaande tabel:

Te verlenen hogere waarde			
	Te verlenen hogere waarden in dB	Waarneempunt	Waarneemhoogte in meters
Bollenschuur	52	12	7,5
Kapberg	53	21	7,5
Langhuisstolp	53	2	7,5

Tabel 11: Te verlenen hogere waarden

6.2 Toetsing aan het Bouwbesluit 2012

Op grond van het Bouwbesluit 2012 dient een akoestische binnenwaarde van 33 dB bij woningen ten gevolge van wegverkeerslawaai gegarandeerd te worden. Volgens artikel 3.2 van het Bouwbesluit 2012 bezit een standaard gevelconstructie een minimale geluidsisolatie van 20 dB.

De hoogste cumulatieve geluidsbelastingen en de minimaal benodigde gevelwering per nieuwe woning zijn weergegeven in de onderstaande tabel:

Cumulatieve geluidsbelastingen en de minimaal benodigde gevelwering		
	Cumulatieve geluidsbelasting in dB (excl. aftrek op grond van artikel 110g Wgh)	Minimaal benodigde gevelwering in dB
Bollenschuur Kapberg Langhuisstolp	54 55 55	21 22 22
Minimale gevelwering o.b.v. Bouwbesluit 2012		20

Tabel 12: Cumulatieve geluidsbelastingen en de minimaal benodigde gevelwering

Ter indicatie: volgens artikel 3.2 van het Bouwbesluit 2012 bezit een standaard gevelconstructie een minimale geluidsisolatie van 20 dB. Echter door de hogere eisen voor de thermische isolatie voor nieuwe woningen is ook de geluidsisolatie van nieuwe woningen verbeterd. Bij nieuwe woningen is een gevelisolatie van 22 dB zonder extra geluidsisolatie goed mogelijk, wanneer er is gekozen voor goed geluidsgeïsoleerde ventilatievoorzieningen. Naar verwachting wordt de binnenwaarde van 33 dB in de nieuwe woning gehaald.
Bij de aanvraag van een 'Omgevingsvergunning bouwen' (voormalige bouwvergunning) kan door middel van een aanvullend bouwakoestisch onderzoek worden aangetoond dat de binnenwaarde van 33 dB uit het Bouwbesluit 2012 wordt gehaald.

Bijlagen

Bijlage A: Geluidsbelastingen in tabelvorm

Geluidsbelastingen in tabelvorm

Waar-neem-punt	Waar-neem-hoogte in meter	Ligging van de waarneempunt	Geluidsbelastingen afkomstig van de A9 in dB			Geluidsbelastingen afkomstig van de omliggende 30 km-wegen in dB			Cumulatieve geluidsbelastingen in dB	
			Excl. aftrek ex art. 110g Wgh	aftrek ex artikel 110g Wgh	Incl. aftrek ex art. 110g Wgh	Excl. aftrek ex art. 110g Wgh	aftrek ex artikel 110g Wgh	Incl. aftrek ex art. 110g Wgh	L_{CUM} Excl. aftrek ex art. 110g Wgh	$L_{CUM,plus}$ Incl. aftrek ex art. 110g Wgh
Wnp.01	1,5	Langhuisstolp	53,97	2	51,97	10,80	5	5,80	53,97	51,97
Wnp.01	4,5	Langhuisstolp	54,80	2	52,80	12,01	5	7,01	54,80	52,80
Wnp.01	7,5	Langhuisstolp	54,89	2	52,89	6,76	5	1,76	54,89	52,89
Wnp.02	1,5	Langhuisstolp	53,91	2	51,91	10,15	5	5,15	53,91	51,91
Wnp.02	4,5	Langhuisstolp	54,77	2	52,77	11,36	5	6,36	54,77	52,77
Wnp.02	7,5	Langhuisstolp	54,85	2	52,85	4,46	5	-0,54	54,85	52,85
Wnp.03	1,5	Langhuisstolp	53,67	2	51,67	14,57	5	9,57	53,67	51,67
Wnp.03	4,5	Langhuisstolp	54,51	2	52,51	17,15	5	12,15	54,51	52,51
Wnp.03	7,5	Langhuisstolp	54,70	2	52,70	17,48	5	12,48	54,70	52,70
Wnp.04	1,5	Langhuisstolp	52,70	2	50,70	36,36	5	31,36	52,80	50,75
Wnp.04	4,5	Langhuisstolp	53,53	2	51,53	38,32	5	33,32	53,66	51,60
Wnp.04	7,5	Langhuisstolp	53,77	2	51,77	40,53	5	35,53	53,97	51,87
Wnp.05	1,5	Langhuisstolp	52,50	2	50,50	36,84	5	31,84	52,62	50,56
Wnp.05	4,5	Langhuisstolp	53,33	2	51,33	39,04	5	34,04	53,49	51,41
Wnp.05	7,5	Langhuisstolp	53,68	2	51,68	41,28	5	36,28	53,92	51,80
Wnp.06	1,5	Langhuisstolp	47,08	2	45,08	39,17	5	34,17	47,73	45,42
Wnp.06	4,5	Langhuisstolp	48,65	2	46,65	42,16	5	37,16	49,53	47,11
Wnp.06	7,5	Langhuisstolp	44,48	2	42,48	44,85	5	39,85	47,68	44,37
Wnp.07	1,5	Langhuisstolp	46,66	2	44,66	39,68	5	34,68	47,45	45,08
Wnp.07	4,5	Langhuisstolp	49,30	2	47,30	42,75	5	37,75	50,17	47,76
Wnp.07	7,5	Langhuisstolp	40,64	2	38,64	45,44	5	40,44	46,68	42,64
Wnp.08	1,5	Langhuisstolp	47,72	2	45,72	39,14	5	34,14	48,28	46,01
Wnp.08	4,5	Langhuisstolp	50,10	2	48,10	42,90	5	37,90	50,86	48,50
Wnp.08	7,5	Langhuisstolp	40,00	2	38,00	45,76	5	40,76	46,78	42,61
Wnp.09	1,5	Langhuisstolp	51,98	2	49,98	37,11	5	32,11	52,12	50,05
Wnp.09	4,5	Langhuisstolp	53,08	2	51,08	41,04	5	36,04	53,34	51,21
Wnp.09	7,5	Langhuisstolp	51,13	2	49,13	43,83	5	38,83	51,87	49,52
Wnp.10	1,5	Langhuisstolp	52,09	2	50,09	37,24	5	32,24	52,23	50,16
Wnp.10	4,5	Langhuisstolp	53,08	2	51,08	40,01	5	35,01	53,29	51,19
Wnp.10	7,5	Langhuisstolp	51,30	2	49,30	42,37	5	37,37	51,82	49,57
Wnp.11	1,5	Bollenschuur	52,25	2	50,25	27,79	5	22,79	52,27	50,26
Wnp.11	4,5	Bollenschuur	53,36	2	51,36	32,53	5	27,53	53,40	51,38
Wnp.11	7,5	Bollenschuur	53,73	2	51,73	35,79	5	30,79	53,80	51,76
Wnp.12	1,5	Bollenschuur	52,62	2	50,62	24,03	5	19,03	52,63	50,62
Wnp.12	4,5	Bollenschuur	53,72	2	51,72	29,24	5	24,24	53,74	51,73
Wnp.12	7,5	Bollenschuur	54,18	2	52,18	33,76	5	28,76	54,22	52,20
Wnp.13	1,5	Bollenschuur	47,11	2	45,11	37,23	5	32,23	47,53	45,33
Wnp.13	4,5	Bollenschuur	49,22	2	47,22	40,26	5	35,26	49,74	47,49
Wnp.13	7,5	Bollenschuur	46,68	2	44,68	43,00	5	38,00	48,23	45,52

Geluidsbelastingen in tabelvorm

Waar-neem-punt	Waar-neem-hoogte in meter	Ligging van de waarneempunt	Geluidsbelastingen afkomstig van de A9 in dB			Geluidsbelastingen afkomstig van de omliggende 30 km-wegen in dB			Cumulatieve geluidsbelastingen in dB	
			Excl. aftrek ex art. 110g Wgh	aftrek ex artikel 110g Wgh	Incl. aftrek ex art. 110g Wgh	Excl. aftrek ex art. 110g Wgh	aftrek ex artikel 110g Wgh	Incl. aftrek ex art. 110g Wgh	L_{CUM} Excl. aftrek ex art. 110g Wgh	$L_{CUM,plus}$ Incl. aftrek ex art. 110g Wgh
Wnp.14	1,5	Bollenschuur	47,10	2	45,10	37,23	5	32,23	47,53	45,32
Wnp.14	4,5	Bollenschuur	48,92	2	46,92	40,25	5	35,25	49,47	47,21
Wnp.14	7,5	Bollenschuur	46,99	2	44,99	43,46	5	38,46	48,58	45,86
Wnp.15	1,5	Bollenschuur	44,75	2	42,75	42,85	5	37,85	46,91	43,97
Wnp.15	4,5	Bollenschuur	47,37	2	45,37	45,40	5	40,40	49,51	46,57
Wnp.15	7,5	Bollenschuur	44,45	2	42,45	47,84	5	42,84	49,48	45,66
Wnp.16	1,5	Bollenschuur	46,98	2	44,98	43,87	5	38,87	48,71	45,93
Wnp.16	4,5	Bollenschuur	48,76	2	46,76	46,30	5	41,30	50,71	47,85
Wnp.16	7,5	Bollenschuur	44,18	2	42,18	48,31	5	43,31	49,73	45,79
Wnp.17	1,5	Bollenschuur	49,50	2	47,50	44,22	5	39,22	50,63	48,10
Wnp.17	4,5	Bollenschuur	50,73	2	48,73	46,48	5	41,48	52,12	49,48
Wnp.17	7,5	Bollenschuur	50,52	2	48,52	47,48	5	42,48	52,27	49,49
Wnp.18	1,5	Bollenschuur	50,57	2	48,57	42,76	5	37,76	51,24	48,92
Wnp.18	4,5	Bollenschuur	51,93	2	49,93	45,17	5	40,17	52,76	50,37
Wnp.18	7,5	Bollenschuur	51,88	2	49,88	46,70	5	41,70	53,03	50,49
wnp.19	1,5	Kapberg	49,69	2	47,69	39,59	5	34,59	50,09	47,90
wnp.19	4,5	Kapberg	50,48	2	48,48	41,66	5	36,66	51,02	48,76
wnp.19	7,5	Kapberg	50,72	2	48,72	43,18	5	38,18	51,42	49,09
wnp.20	1,5	Kapberg	51,05	2	49,05	36,80	5	31,80	51,21	49,13
wnp.20	4,5	Kapberg	51,95	2	49,95	39,20	5	34,20	52,17	50,06
wnp.20	7,5	Kapberg	51,55	2	49,55	41,03	5	36,03	51,92	49,74
wnp.21	1,5	Kapberg	53,71	2	51,71	18,26	5	13,26	53,71	51,71
wnp.21	4,5	Kapberg	54,55	2	52,55	20,42	5	15,42	54,55	52,55
wnp.21	7,5	Kapberg	54,69	2	52,69	22,43	5	17,43	54,69	52,69
wnp.22	1,5	Kapberg	53,10	2	51,10	28,05	5	23,05	53,11	51,11
wnp.22	4,5	Kapberg	53,77	2	51,77	29,73	5	24,73	53,79	51,78
wnp.22	7,5	Kapberg	54,00	2	52,00	31,58	5	26,58	54,02	52,01
wnp.23	1,5	Kapberg	50,96	2	48,96	38,28	5	33,28	51,19	49,08
wnp.23	4,5	Kapberg	51,71	2	49,71	41,60	5	36,60	52,11	49,92
wnp.23	7,5	Kapberg	51,54	2	49,54	44,63	5	39,63	52,35	49,96
wnp.24	1,5	Kapberg	49,99	2	47,99	40,55	5	35,55	50,46	48,23
wnp.24	4,5	Kapberg	51,39	2	49,39	43,88	5	38,88	52,10	49,76
wnp.24	7,5	Kapberg	51,00	2	49,00	46,42	5	41,42	52,30	49,70
wnp.25	1,5	Kapberg	46,83	2	44,83	42,53	5	37,53	48,20	45,57
wnp.25	4,5	Kapberg	47,81	2	45,81	45,46	5	40,46	49,80	46,92
wnp.25	7,5	Kapberg	44,94	2	42,94	47,81	5	42,81	49,62	45,89
wnp.26	1,5	Kapberg	46,11	2	44,11	42,60	5	37,60	47,71	44,99
wnp.26	4,5	Kapberg	46,60	2	44,60	45,23	5	40,23	48,98	45,95
wnp.26	7,5	Kapberg	44,89	2	42,89	47,35	5	42,35	49,30	45,64

Geluidsbelastingen in tabelvorm									
Waar-neem-punt	Waar-neem-hoogte in meter	Ligging van de waarneempunt	Geluidsbelastingen afkomstig van de A9 in dB			Geluidsbelastingen afkomstig van de omliggende 30 km-wegen in dB			Cumulatieve geluidsbelastingen in dB	
			Excl. aftrek ex art. 110g Wgh	aftrek ex artikel 110g Wgh	Incl. aftrek ex art. 110g Wgh	Excl. aftrek ex art. 110g Wgh	aftrek ex artikel 110g Wgh	Incl. aftrek ex art. 110g Wgh	L_{CUM} Excl. aftrek ex art. 110g Wgh	$L_{CUM,plus}$ Incl. aftrek ex art. 110g Wgh
Hoogste geluidsbelastingen										
		Bollenschuur	54		52	48		43	54	52
		Kapberg	55		53	48		43	55	53
		Langhuisstolp	55		53	46		41	55	53
		Hoogste geluidsbelasting	55		53	48		43	55	53
Toetsingskader										
		Voorkeursgrenswaarde uit de Wgh	-		48	-		48	-	-
		Ten hoogste toelaatbare geluidsbelasting uit de Wgh	-		53	-		63	-	-

Bijlage B, Overzichtstekening 1: Grafische weergave van het model 'Westergeest'

Overzichtstekening 1
Grafische weergave van het model
Westergeest

De Milieuadviseur

Bijlage C: Invoergegevens van het model 'Westergeest'

Invoergegevens van het model
Westergeest

Rapport: Lijst van model eigenschappen
Model: Westgeest

Model eigenschap	
Omschrijving	Westgeest
Verantwoordelijke	Johan
Rekenmethode	RMW-2012
Aangemaakt door	Johan op 23-3-2017
Laatst ingezien door	Johan op 4-4-2017
Model aangemaakt met	Geomilieu V4.21
Standaard maaiveldhoogte	0
Rekenhoogte contouren	4
Detailniveau toetspunt resultaten	Groepsresultaten
Detailniveau resultaten grids	Groepsresultaten
Berekening volgens rekenmethode	RMG-2012
Zoekafstand [m]	--
Max. reflectie afstand tot bron [m]	--
Max. reflectie afstand tot ontvanger [m]	--
Standaard bodemfactor	1,00
Zichthoek [grd]	2
Maximum reflectiediepte	1
Reflectie in woonwijkschermen	Ja
Geometrische uitbreiding	Volledige 3D analyse
Luchtdemping	Conform standaard
Luchtdemping [dB/km]	0,00; 0,00; 1,00; 2,00; 4,00; 10,00; 23,00; 58,00
Meteorologische correctie	Conform standaard
Waarde voor C0	3,50

Commentaar

Invoergegevens van het model
Westergeest

Model: Westgeest
Westgeest - Westgeest
Groep: (hoofdgroep)
Lijst van Wegen, voor rekenmethode Wegverkeerslawaai - RMW-2012

Groep	ItemID	Grp.ID	Datum	1e kid	NrKids	Naam	Omschr.	Vorm	X-1	Y-1	X-n	Y-n	H-1	H-n	M-1	M-n	ISO_H	Min.RH	Max.RH	Min.AH
1. A9	4000	5	16:32, 23 mrt 2017	-3	2	12999	0 / 0,000 / 0,000	Polylijn	109692,82	504165,70	109702,13	504225,74	1,66	1,66	-0,50	-0,50	--	2,15	2,16	1,65
1. A9	4077	5	16:32, 23 mrt 2017	-5	2	26226	0 / 0,000 / 0,000	Polylijn	109776,13	504809,93	109771,90	504782,47	5,08	5,36	-0,50	-0,50	--	5,86	5,86	5,36
1. A9	4191	5	16:32, 23 mrt 2017	-7	2	29393	9 / 58,600 / 58,619	Polylijn	109147,62	503010,53	109159,34	503025,95	3,78	4,13	-0,50	-0,50	--	4,63	4,63	4,13
1. A9	4195	5	16:32, 23 mrt 2017	-9	2	10762	9 / 58,894 / 59,346	Polylijn	109484,00	503205,00	109606,36	503351,88	0,47	2,09	-0,50	-0,50	--	0,80	2,59	0,30
1. A9	5064	5	16:32, 23 mrt 2017	-19	1	21613	0 / 0,000 / 0,000	Polylijn	109751,02	504582,51	109756,33	504615,85	3,65	4,13	-0,50	-0,50	--	4,21	4,63	3,71
1. A9	5081	5	16:32, 23 mrt 2017	-21	1	15499	0 / 0,000 / 0,000	Polylijn	109626,72	503871,56	109626,57	503870,60	1,92	1,92	-0,50	-0,50	--	2,42	2,42	1,92
1. A9	5944	5	16:32, 23 mrt 2017	-23	2	36583	9 / 59,134 / 59,308	Polylijn	109574,44	503320,76	109572,75	503318,75	1,16	1,09	-0,50	-0,50	--	1,59	1,59	1,09
1. A9	6205	5	16:32, 23 mrt 2017	-25	2	4989	9 / 59,346 / 59,473	Polylijn	109600,19	503622,20	109625,38	503734,53	3,42	2,57	-0,50	-0,50	--	3,07	3,07	2,57
1. A9	6336	5	16:32, 23 mrt 2017	-27	2	34604	0 / 0,000 / 0,000	Polylijn	109698,62	504358,06	109682,30	504259,70	1,67	1,73	-0,50	-0,50	--	2,20	2,23	1,70
1. A9	6409	5	16:32, 23 mrt 2017	-29	2	22683	0 / 0,000 / 0,000	Polylijn	109746,26	504619,14	109746,19	504618,72	4,10	4,13	-0,50	-0,50	--	4,63	4,63	4,13
1. A9	6469	5	16:32, 23 mrt 2017	-31	1	1957	0 / 0,000 / 0,000	Polylijn	109704,00	504356,95	109687,78	504258,61	1,80	1,83	-0,50	-0,50	--	2,33	2,33	1,83
1. A9	6594	5	16:32, 23 mrt 2017	-33	1	24111	0 / 0,000 / 0,000	Polylijn	109740,92	504585,60	109707,55	504377,93	3,58	1,88	-0,50	-0,50	--	2,23	3,57	1,73
1. A9	6884	5	16:32, 23 mrt 2017	-39	2	19512	0 / 0,000 / 0,000	Polylijn	109741,00	504585,84	109707,52	504377,91	3,59	1,88	-0,50	-0,50	--	2,23	3,91	1,73
1. A9	7179	5	16:32, 23 mrt 2017	-43	2	14840	0 / 0,000 / 0,000	Polylijn	109746,19	504618,72	109741,00	504585,84	4,13	3,59	-0,50	-0,50	--	4,09	4,09	3,59
1. A9	7333	5	16:32, 23 mrt 2017	-45	1	7631	0 / 0,000 / 0,000	Polylijn	109719,64	504353,71	109751,02	504582,51	1,73	3,65	-0,50	-0,50	--	2,27	4,15	1,77
1. A9	8369	5	16:32, 23 mrt 2017	-49	1	26208	0 / 0,000 / 0,000	Polylijn	109671,80	504066,74	109687,23	504166,53	1,84	1,82	-0,50	-0,50	--	2,32	2,34	1,82
1. A9	8474	5	16:32, 23 mrt 2017	-51	2	4988	9 / 58,344 / 58,600	Polylijn	108993,76	502807,41	109147,62	503010,53	0,85	3,78	-0,50	-0,50	--	1,49	4,28	0,99
1. A9	8747	5	16:32, 23 mrt 2017	-55	2	15341	9 / 59,164 / 59,244	Polylijn	109415,42	503567,63	109441,14	503582,99	0,56	0,83	-0,50	-0,50	--	1,33	1,33	0,83
1. A9	9275	5	16:32, 23 mrt 2017	-59	2	915	9 / 58,619 / 58,883	Polylijn	109178,54	503013,83	109340,36	503218,92	4,26	7,60	-0,50	-0,50	--	4,76	8,10	4,26
1. A9	9360	5	16:32, 23 mrt 2017	-61	1	36382	0 / 0,000 / 0,000	Polylijn	109687,26	504166,53	109696,75	504226,26	1,82	1,81	-0,50	-0,50	--	2,31	2,31	1,81
1. A9	9664	5	16:32, 23 mrt 2017	-63	2	23463	0 / 0,000 / 0,000	Polylijn	109667,95	504169,41	109652,33	504069,34	1,67	1,70	-0,50	-0,50	--	2,17	2,20	1,67
1. A9	9777	5	16:32, 23 mrt 2017	-67	2	21467	0 / 0,000 / 0,000	Polylijn	109700,38	504226,54	109704,91	504255,18	1,71	1,70	-0,50	-0,50	--	2,20	2,21	1,70
1. A9	9924	5	16:32, 23 mrt 2017	-69	2	36256	0 / 0,000 / 0,000	Polylijn	109682,30	504259,70	109667,95	504169,41	1,73	1,67	-0,50	-0,50	--	2,17	2,27	1,67
1. A9	10863	5	16:32, 23 mrt 2017	-75	2	8498	0 / 0,000 / 0,000	Polylijn	109704,91	504255,18	109719,62	504353,72	1,70	1,73	-0,50	-0,50	--	2,20	2,23	1,70
1. A9	11280	5	16:32, 23 mrt 2017	-79	2	20664	0 / 0,000 / 0,000	Polylijn	109702,17	504378,94	109698,62	504358,06	1,73	1,67	-0,50	-0,50	--	2,17	2,17	1,67
1. A9	11409	5	16:32, 23 mrt 2017	-81	1	22638	0 / 0,000 / 0,000	Polylijn	109667,95	504043,86	109671,80	504066,74	1,80	1,84	-0,50	-0,50	--	2,34	2,34	1,84
1. A9	11429	5	16:32, 23 mrt 2017	-83	1	19995	0 / 0,000 / 0,000	Polylijn	109687,78	504258,61	109673,34	504168,60	1,83	1,84	-0,50	-0,50	--	2,34	2,34	1,84
1. A9	11497	5	16:32, 23 mrt 2017	-85	1	30816	0 / 0,000 / 0,000	Polylijn	109783,24	504785,29	109787,52	504812,88	5,21	5,08	-0,50	-0,50	--	5,58	5,70	5,08
1. A9	11550	5	16:32, 23 mrt 2017	-87	1	37919	0 / 0,000 / 0,000	Polylijn	109768,50	504760,89	109746,14	504618,70	5,26	4,13	-0,50	-0,50	--	4,61	5,65	4,11
1. A9	11848	5	16:32, 23 mrt 2017	-89	2	1959	0 / 0,000 / 0,000	Polylijn	109646,04	503868,27	109661,40	503966,45	1,81	1,75	-0,50	-0,50	--	2,25	2,28	1,75
1. A9	11997	5	16:32, 23 mrt 2017	-91	2	1013	9 / 59,090 / 59,380	Polylijn	109462,77	503385,81	109595,90	503647,68	6,79	2,89	-0,50	-0,50	--	3,39	7,37	2,89
1. A9	12169	5	16:32, 23 mrt 2017	-93	2	1782	0 / 0,000 / 0,000	Polylijn	109756,30	504615,78	109779,86	504763,87	4,14	5,22	-0,50	-0,50	--	4,64	5,72	4,14
1. A9	12459	5	16:32, 23 mrt 2017	-95	2	36309	0 / 0,000 / 0,000	Polylijn	109768,51	504761,02	109746,26	504619,14	5,30	4,10	-0,50	-0,50	--	4,60	5,78	4,10
1. A9	12600	5	16:32, 23 mrt 2017	-97	1	36879	0 / 0,000 / 0,000	Polylijn	109687,23	504166,53	109696,74	504226,23	1,82	1,81	-0,50	-0,50	--	2,31	2,31	1,81
1. A9	13466	5	16:32, 23 mrt 2017	-101	2	4102	0 / 0,000 / 0,000	Polylijn	109661,40	503966,45	109673,38	504042,86	1,75	1,63	-0,50	-0,50	--	2,13	2,16	1,63
1. A9	13470	5	16:32, 23 mrt 2017	-103	1	31454	0 / 0,000 / 0,000	Polylijn	109640,48	503868,48	109640,59	503869,19	1,90	1,90	-0,50	-0,50	--	2,40	2,40	1,90
1. A9	13622	5	16:32, 23 mrt 2017	-107	2	5201	0 / 0,000 / 0,000	Polylijn	109794,36	504937,14	109776,16	504810,00	3,65	5,08	-0,50	-0,50	--	4,39	5,58	3,89
1. A9	14195	5	16:32, 23 mrt 2017	-109	1	1738	0 / 0,000 / 0,000	Polylijn	109771,87	504782,47	109768,50	504760,89	5,36	5,26	-0,50	-0,50	--	5,76	5,76	5,26
1. A9	14230	5	16:32, 23 mrt 2017	-111	1	33703	0 / 0,000 / 0,000	Polylijn	109671,80	504066,74	109687,26	504166,53	1,84	1,82	-0,50	-0,50	--	2,32	2,34	1,82
1. A9	14317	5	16:32, 23 mrt 2017	-113	2	15442	9 / 59,000 / 59,200	Polylijn	109395,23	503324,57	109484,94	503459,29	7,24	4,98	-0,50	-0,50	--	5,48	5,88	4,98
1. A9	14410	5	16:32, 23 mrt 2017	-115	1	17965	0 / 0,000 / 0,000	Polylijn	109657,96	504068,59	109642,31	503969,64	1,88	1,94	-0,50	-0,50	--	2,36	2,44	1,86
1. A9	14889	5	16:32, 23 mrt 2017	-117	2	20924	9 / 59,244 / 59,552	Polylijn	109441,13	503582,98	109553,38	503666,69	0,83	1,20	-0,50	-0,50	--	1,33	1,71	0,83
1. A9	15198	5	16:32, 23 mrt 2017	-121	2	41104	9 / 59,346 / 59,473	Polylijn	109597,45	503610,02	109600,19	503622,20	3,47	3,42	-0,50	-0,50	--	3,92	3,97	3,42
1. A9	15349	5	16:32, 23 mrt 2017	-123	2	17368	0 / 0,000 / 0,000	Polylijn	109673,43	504042,98	109676,89	504066,06	1,62	1,66	-0,50	-0,50	--	2,16	2,16	1,66
1. A9	15372	5	16:32, 23 mrt 2017	-125	2	13161	9 / 59,177 / 59,484	Polylijn	109497,43	503468,09	109607,00	503756,05	4,72	1,63	-0,50	-0,50	--	2,13	5,22	1,63

Invoergegevens van het model
Westergeest

Model: Westgeest
Westgeest - Westgeest
Groep: (hoofdgroep)
Lijst van Wegen, voor rekenmethode Wegverkeerslawaai - RMW-2012

Groep	Max.AH	ISO M	Hdef.	Vormpunten	Lengte	Lengte3D	Min.lengte	Max.lengte	Type	Cpl	Cpl_W	Hbron	Helling	Wegdek	Wegdek	V(MR(D))	V(MR(A))	V(MR(N))	V(MR(P4))
1. A9	1,66	-0,50	Absoluut	4	60,76	60,76	3,37	51,69	Intensiteit	True	0,0	0,75	0	W2	Tweelaags ZOAB	115	115	115	--
1. A9	5,36	-0,50	Absoluut	2	27,78	27,79	27,78	27,78	Intensiteit	True	0,0	0,75	0	W2	Tweelaags ZOAB	115	115	115	--
1. A9	4,13	-0,50	Absoluut	3	19,37	19,37	0,02	19,35	Intensiteit	True	1,5	0,75	0	W1	ZOAB	--	--	--	--
1. A9	2,09	-0,50	Absoluut	5	192,15	192,17	8,23	105,67	Intensiteit	True	1,5	0,75	0	W0	Referentiewegdek	--	--	--	--
1. A9	4,13	-0,50	Absoluut	4	33,76	33,76	2,78	24,40	Intensiteit	True	0,0	0,75	0	W2	Tweelaags ZOAB	115	115	115	--
1. A9	1,92	-0,50	Absoluut	2	0,97	0,97	0,97	0,97	Intensiteit	True	0,0	0,75	0	W1	ZOAB	115	115	115	--
1. A9	1,09	-0,50	Absoluut	3	2,62	2,62	0,02	2,60	Intensiteit	True	1,5	0,75	0	W0	Referentiewegdek	--	--	--	--
1. A9	2,57	-0,50	Absoluut	2	115,12	115,12	115,12	115,12	Intensiteit	True	1,5	0,75	0	W1	ZOAB	--	--	--	--
1. A9	1,73	-0,50	Absoluut	3	99,71	99,71	48,41	51,30	Intensiteit	True	0,0	0,75	0	W2	Tweelaags ZOAB	115	115	115	--
1. A9	4,13	-0,50	Absoluut	2	0,43	0,43	0,43	0,43	Intensiteit	True	0,0	0,75	0	W2	Tweelaags ZOAB	115	115	115	--
1. A9	1,83	-0,50	Absoluut	3	99,67	99,67	49,83	49,84	Intensiteit	True	0,0	0,75	0	W2	Tweelaags ZOAB	115	115	115	--
1. A9	3,07	-0,50	Absoluut	7	210,33	210,35	3,05	81,24	Intensiteit	True	0,0	0,75	0	W2	Tweelaags ZOAB	115	115	115	--
1. A9	3,41	-0,50	Absoluut	7	210,61	210,62	10,72	84,34	Intensiteit	True	0,0	0,75	0	W2	Tweelaags ZOAB	115	115	115	--
1. A9	3,59	-0,50	Absoluut	2	33,29	33,29	33,29	33,29	Intensiteit	True	0,0	0,75	0	W2	Tweelaags ZOAB	115	115	115	--
1. A9	3,65	-0,50	Absoluut	19	230,97	230,98	1,66	32,78	Intensiteit	True	0,0	0,75	0	W2	Tweelaags ZOAB	115	115	115	--
1. A9	1,84	-0,50	Absoluut	5	100,98	100,98	3,47	67,93	Intensiteit	True	0,0	0,75	0	W2	Tweelaags ZOAB	115	115	115	--
1. A9	3,78	-0,50	Absoluut	5	254,82	254,84	23,49	102,69	Intensiteit	True	1,5	0,75	0	W1	ZOAB	--	--	--	--
1. A9	0,83	-0,50	Absoluut	3	29,96	29,96	0,02	29,94	Intensiteit	True	1,5	0,75	0	W1	ZOAB	--	--	--	--
1. A9	7,60	-0,50	Absoluut	6	261,25	261,27	0,02	98,37	Intensiteit	True	1,5	0,75	0	W1	ZOAB	--	--	--	--
1. A9	1,81	-0,50	Absoluut	2	60,48	60,48	60,48	60,48	Intensiteit	True	0,0	0,75	0	W2	Tweelaags ZOAB	115	115	115	--
1. A9	1,70	-0,50	Absoluut	3	101,28	101,28	5,13	96,15	Intensiteit	True	0,0	0,75	0	W2	Tweelaags ZOAB	115	115	115	--
1. A9	1,71	-0,50	Absoluut	3	29,00	29,00	2,87	26,13	Intensiteit	True	0,0	0,75	0	W2	Tweelaags ZOAB	115	115	115	--
1. A9	1,77	-0,50	Absoluut	3	91,42	91,42	23,74	67,68	Intensiteit	True	0,0	0,75	0	W2	Tweelaags ZOAB	115	115	115	--
1. A9	1,73	-0,50	Absoluut	6	99,64	99,64	0,87	68,68	Intensiteit	True	0,0	0,75	0	W2	Tweelaags ZOAB	115	115	115	--
1. A9	1,67	-0,50	Absoluut	2	21,18	21,18	21,18	21,18	Intensiteit	True	0,0	0,75	0	W2	Tweelaags ZOAB	115	115	115	--
1. A9	1,84	-0,50	Absoluut	2	23,20	23,20	23,20	23,20	Intensiteit	True	0,0	0,75	0	W2	Tweelaags ZOAB	115	115	115	--
1. A9	1,84	-0,50	Absoluut	2	91,16	91,16	91,16	91,16	Intensiteit	True	0,0	0,75	0	W2	Tweelaags ZOAB	115	115	115	--
1. A9	5,20	-0,50	Absoluut	6	27,92	27,92	0,50	13,35	Intensiteit	True	0,0	0,75	0	W2	Tweelaags ZOAB	115	115	115	--
1. A9	5,15	-0,50	Absoluut	7	143,94	143,94	0,65	46,16	Intensiteit	True	0,0	0,75	0	W2	Tweelaags ZOAB	115	115	115	--
1. A9	1,78	-0,50	Absoluut	6	99,38	99,38	0,61	31,64	Intensiteit	True	0,0	0,75	0	W2	Tweelaags ZOAB	115	115	115	--
1. A9	6,87	-0,50	Absoluut	9	295,61	295,64	1,49	94,00	Intensiteit	True	1,5	0,75	0	W1	ZOAB	--	--	--	--
1. A9	5,22	-0,50	Absoluut	10	149,95	149,96	1,28	48,23	Intensiteit	True	0,0	0,75	0	W2	Tweelaags ZOAB	115	115	115	--
1. A9	5,28	-0,50	Absoluut	6	143,61	143,62	2,51	54,17	Intensiteit	True	0,0	0,75	0	W2	Tweelaags ZOAB	115	115	115	--
1. A9	1,81	-0,50	Absoluut	2	60,45	60,45	60,45	60,45	Intensiteit	True	0,0	0,75	0	W2	Tweelaags ZOAB	115	115	115	--
1. A9	1,66	-0,50	Absoluut	4	77,34	77,34	16,17	44,48	Intensiteit	True	0,0	0,75	0	W2	Tweelaags ZOAB	115	115	115	--
1. A9	1,90	-0,50	Absoluut	2	0,72	0,72	0,72	0,72	Intensiteit	True	0,0	0,75	0	W1	ZOAB	115	115	115	--
1. A9	5,08	-0,50	Absoluut	18	128,44	128,45	1,25	24,13	Intensiteit	True	0,0	0,75	0	W2	Tweelaags ZOAB	115	115	115	--
1. A9	5,26	-0,50	Absoluut	2	21,84	21,84	21,84	21,84	Intensiteit	True	0,0	0,75	0	W2	Tweelaags ZOAB	115	115	115	--
1. A9	1,84	-0,50	Absoluut	5	100,98	100,98	3,51	67,93	Intensiteit	True	0,0	0,75	0	W2	Tweelaags ZOAB	115	115	115	--
1. A9	5,38	-0,50	Absoluut	3	162,01	162,03	21,70	140,31	Intensiteit	True	1,5	0,75	0	W1	ZOAB	--	--	--	--
1. A9	1,94	-0,50	Absoluut	4	100,18	100,18	13,47	58,14	Intensiteit	True	0,0	0,75	0	W2	Tweelaags ZOAB	115	115	115	--
1. A9	1,21	-0,50	Absoluut	7	141,06	141,06	0,02	42,93	Intensiteit	True	1,5	0,75	0	W1	ZOAB	--	--	--	--
1. A9	3,47	-0,50	Absoluut	4	12,49	12,49	0,01	12,46	Intensiteit	True	1,5	0,75	0	W1	ZOAB	--	--	--	--
1. A9	1,66	-0,50	Absoluut	2	23,34	23,34	23,34	23,34	Intensiteit	True	0,0	0,75	0	W2	Tweelaags ZOAB	115	115	115	--
1. A9	4,72	-0,50	Absoluut	11	309,61	309,63	0,01	74,03	Intensiteit	True	1,5	0,75	0	W1	ZOAB	--	--	--	--

Invoergegevens van het model
Westergeest

Model: Westgeest
Westgeest - Westgeest
Groep: (hoofdgroep)
Lijst van Wegen, voor rekenmethode Wegverkeerslawaai - RMW-2012

Groep	V(LV(D))	V(LV(A))	V(LV(N))	V(LV(P4))	V(MV(D))	V(MV(A))	V(MV(N))	V(MV(P4))	V(ZV(D))	V(ZV(A))	V(ZV(N))	V(ZV(P4))	Crow965	Totaal aantal	%Int(D)	%Int(A)	%Int(N)	%Int(P4)	%MR(D)	%MR(A)	%MR(N)	%MR(P4)	%LV(D)
1. A9	115	115	115	--	90	90	90	--	90	90	90	--	False	14744,00	4,80	6,70	1,95	--	--	--	--	--	79,52
1. A9	115	115	115	--	90	90	90	--	90	90	90	--	False	13540,00	6,62	--	2,56	--	--	--	--	--	87,96
1. A9	115	115	115	--	100	100	100	--	90	90	90	--	False	36820,80	6,19	2,69	1,86	--	--	--	--	--	91,48
1. A9	50	50	50	--	50	50	50	--	50	50	50	--	False	4017,12	6,20	3,91	1,24	--	--	--	--	--	91,75
1. A9	115	115	115	--	90	90	90	--	90	90	90	--	False	11532,00	8,33	--	--	--	--	--	--	--	100,00
1. A9	115	115	115	--	90	90	90	--	90	90	90	--	False	23952,00	6,08	2,57	2,09	--	--	--	--	--	100,00
1. A9	50	50	50	--	50	50	50	--	50	50	50	--	False	12452,24	6,56	3,26	1,04	--	--	--	--	--	93,72
1. A9	80	80	80	--	80	80	80	--	75	75	75	--	False	4017,12	6,20	3,91	1,24	--	--	--	--	--	91,75
1. A9	115	115	115	--	90	90	90	--	90	90	90	--	False	27944,00	6,13	2,40	2,10	--	--	--	--	--	85,01
1. A9	115	115	115	--	90	90	90	--	90	90	90	--	False	26436,00	5,62	4,86	1,65	--	--	--	--	--	89,97
1. A9	115	115	115	--	90	90	90	--	90	90	90	--	False	23952,00	6,08	2,57	2,09	--	--	--	--	--	100,00
1. A9	115	115	115	--	90	90	90	--	90	90	90	--	False	11916,00	6,62	--	2,57	--	--	--	--	--	100,00
1. A9	115	115	115	--	90	90	90	--	90	90	90	--	False	26436,00	5,62	4,86	1,65	--	--	--	--	--	89,97
1. A9	115	115	115	--	90	90	90	--	90	90	90	--	False	26436,00	5,62	4,86	1,65	--	--	--	--	--	89,97
1. A9	115	115	115	--	90	90	90	--	90	90	90	--	False	11532,00	8,33	--	--	--	--	--	--	--	100,00
1. A9	115	115	115	--	90	90	90	--	90	90	90	--	False	11532,00	8,33	--	--	--	--	--	--	--	100,00
1. A9	115	115	115	--	100	100	100	--	90	90	90	--	False	36820,80	6,19	2,69	1,86	--	--	--	--	--	91,48
1. A9	65	65	65	--	65	65	65	--	65	65	65	--	False	7114,36	6,10	3,18	1,76	--	--	--	--	--	89,43
1. A9	115	115	115	--	100	100	100	--	90	90	90	--	False	42039,64	6,43	3,58	1,06	--	--	--	--	--	91,96
1. A9	115	115	115	--	90	90	90	--	90	90	90	--	False	12216,00	4,61	7,49	1,84	--	--	--	--	--	100,00
1. A9	115	115	115	--	90	90	90	--	90	90	90	--	False	27944,00	6,13	2,40	2,10	--	--	--	--	--	85,01
1. A9	115	115	115	--	90	90	90	--	90	90	90	--	False	13092,00	8,33	--	--	--	--	--	--	--	88,08
1. A9	115	115	115	--	90	90	90	--	90	90	90	--	False	27944,00	6,13	2,40	2,10	--	--	--	--	--	85,01
1. A9	115	115	115	--	90	90	90	--	90	90	90	--	False	13092,00	8,33	--	--	--	--	--	--	--	88,08
1. A9	115	115	115	--	90	90	90	--	90	90	90	--	False	27944,00	6,13	2,40	2,10	--	--	--	--	--	85,01
1. A9	115	115	115	--	90	90	90	--	90	90	90	--	False	12216,00	4,61	7,49	1,84	--	--	--	--	--	100,00
1. A9	115	115	115	--	90	90	90	--	90	90	90	--	False	23952,00	6,08	2,57	2,09	--	--	--	--	--	100,00
1. A9	115	115	115	--	90	90	90	--	90	90	90	--	False	11532,00	8,33	--	--	--	--	--	--	--	100,00
1. A9	115	115	115	--	90	90	90	--	90	90	90	--	False	11916,00	6,62	--	2,57	--	--	--	--	--	100,00
1. A9	115	115	115	--	90	90	90	--	90	90	90	--	False	27836,00	6,46	3,55	1,03	--	--	--	--	--	84,71
1. A9	115	115	115	--	100	100	100	--	90	90	90	--	False	30650,76	6,39	3,58	1,13	--	--	--	--	--	91,29
1. A9	115	115	115	--	90	90	90	--	90	90	90	--	False	26952,00	4,71	7,06	1,90	--	--	--	--	--	88,58
1. A9	115	115	115	--	90	90	90	--	90	90	90	--	False	26436,00	5,62	4,86	1,65	--	--	--	--	--	89,97
1. A9	115	115	115	--	90	90	90	--	90	90	90	--	False	11532,00	8,33	--	--	--	--	--	--	--	100,00
1. A9	115	115	115	--	90	90	90	--	90	90	90	--	False	27836,00	6,46	3,55	1,03	--	--	--	--	--	84,71
1. A9	115	115	115	--	90	90	90	--	90	90	90	--	False	23748,00	6,42	3,85	0,95	--	--	--	--	--	100,00
1. A9	115	115	115	--	90	90	90	--	90	90	90	--	False	13540,00	6,62	--	2,56	--	--	--	--	--	87,96
1. A9	115	115	115	--	90	90	90	--	90	90	90	--	False	11916,00	6,62	--	2,57	--	--	--	--	--	100,00
1. A9	115	115	115	--	90	90	90	--	90	90	90	--	False	12216,00	4,61	7,49	1,84	--	--	--	--	--	100,00
1. A9	80	80	80	--	80	80	80	--	75	75	75	--	False	9154,24	6,43	2,74	1,49	--	--	--	--	--	90,28
1. A9	115	115	115	--	90	90	90	--	90	90	90	--	False	23952,00	6,08	2,57	2,09	--	--	--	--	--	100,00
1. A9	65	65	65	--	65	65	65	--	65	65	65	--	False	7114,36	6,10	3,18	1,76	--	--	--	--	--	89,43
1. A9	80	80	80	--	80	80	80	--	75	75	75	--	False	4017,12	6,20	3,91	1,24	--	--	--	--	--	91,75
1. A9	115	115	115	--	90	90	90	--	90	90	90	--	False	13092,00	8,33	--	--	--	--	--	--	--	88,08
1. A9	115	115	115	--	100	100	100	--	90	90	90	--	False	27211,96	6,05	2,83	2,01	--	--	--	--	--	91,85

Invoergegevens van het model
Westergeest

Model: Westgeest
Westgeest - Westgeest
Groep: (hoofdgroep)
Lijst van Wegen, voor rekenmethode Wegverkeerslawaai - RMW-2012

Groep	%LV(A)	%LV(N)	%LV(P4)	%MV(D)	%MV(A)	%MV(N)	%MV(P4)	%ZV(D)	%ZV(A)	%ZV(N)	%ZV(P4)	MR(D)	MR(A)	MR(N)	MR(P4)	LV(D)	LV(A)	LV(N)	LV(P4)	MV(D)	MV(A)	MV(N)	MV(P4)	ZV(D)
1. A9	92,61	78,40	--	12,29	3,95	6,97	--	8,19	3,44	14,63	--	--	--	--	--	563,00	915,00	225,00	--	87,00	39,00	20,00	--	58,00
1. A9	--	88,18	--	6,69	--	6,05	--	5,35	--	5,76	--	--	--	--	--	789,00	--	306,00	--	60,00	--	21,00	--	48,00
1. A9	95,56	89,78	--	5,15	2,34	5,56	--	3,38	2,10	4,67	--	--	--	--	--	2086,61	946,02	615,97	--	117,38	23,21	38,12	--	77,00
1. A9	96,54	89,23	--	5,17	1,79	4,08	--	3,08	1,67	6,69	--	--	--	--	--	228,60	151,80	44,42	--	12,89	2,82	2,03	--	7,67
1. A9	--	--	--	--	--	--	--	--	--	--	--	--	--	--	--	961,00	--	--	--	--	--	--	--	--
1. A9	100,00	100,00	--	--	--	--	--	--	--	--	--	--	--	--	--	1457,00	615,00	501,00	--	--	--	--	--	--
1. A9	95,58	93,15	--	3,81	2,09	4,07	--	2,47	2,33	2,78	--	--	--	--	--	765,13	387,92	120,14	--	31,12	8,48	5,25	--	20,16
1. A9	96,54	89,23	--	5,17	1,79	4,08	--	3,08	1,67	6,69	--	--	--	--	--	228,60	151,80	44,42	--	12,89	2,82	2,03	--	7,67
1. A9	91,79	85,35	--	8,34	4,03	7,50	--	6,65	4,18	7,16	--	--	--	--	--	1457,00	615,00	501,00	--	143,00	27,00	44,00	--	114,00
1. A9	95,72	89,66	--	5,59	2,10	5,29	--	4,44	2,18	5,06	--	--	--	--	--	1336,00	1229,00	390,00	--	83,00	27,00	23,00	--	66,00
1. A9	100,00	100,00	--	--	--	--	--	--	--	--	--	--	--	--	--	1457,00	615,00	501,00	--	--	--	--	--	--
1. A9	--	100,00	--	--	--	--	--	--	--	--	--	--	--	--	--	789,00	--	306,00	--	--	--	--	--	--
1. A9	95,72	89,66	--	5,59	2,10	5,29	--	4,44	2,18	5,06	--	--	--	--	--	1336,00	1229,00	390,00	--	83,00	27,00	23,00	--	66,00
1. A9	95,72	89,66	--	5,59	2,10	5,29	--	4,44	2,18	5,06	--	--	--	--	--	1336,00	1229,00	390,00	--	83,00	27,00	23,00	--	66,00
1. A9	--	--	--	--	--	--	--	--	--	--	--	--	--	--	--	961,00	--	--	--	--	--	--	--	--
1. A9	--	--	--	--	--	--	--	--	--	--	--	--	--	--	--	961,00	--	--	--	--	--	--	--	--
1. A9	95,56	89,78	--	5,15	2,34	5,56	--	3,38	2,10	4,67	--	--	--	--	--	2086,61	946,02	615,97	--	117,38	23,21	38,12	--	77,00
1. A9	93,38	89,09	--	6,16	2,88	7,11	--	4,41	3,74	3,81	--	--	--	--	--	388,04	211,18	111,66	--	26,75	6,52	8,91	--	19,13
1. A9	96,15	88,46	--	5,02	2,18	5,32	--	3,01	1,67	6,22	--	--	--	--	--	2486,76	1448,07	394,43	--	135,81	32,78	23,70	--	81,49
1. A9	100,00	100,00	--	--	--	--	--	--	--	--	--	--	--	--	--	563,00	915,00	225,00	--	--	--	--	--	--
1. A9	91,79	85,35	--	8,34	4,03	7,50	--	6,65	4,18	7,16	--	--	--	--	--	1457,00	615,00	501,00	--	143,00	27,00	44,00	--	114,00
1. A9	--	--	--	7,15	--	--	--	4,77	--	--	--	--	--	--	--	961,00	--	--	--	78,00	--	--	--	52,00
1. A9	91,79	85,35	--	8,34	4,03	7,50	--	6,65	4,18	7,16	--	--	--	--	--	1457,00	615,00	501,00	--	143,00	27,00	44,00	--	114,00
1. A9	--	--	--	7,15	--	--	--	4,77	--	--	--	--	--	--	--	961,00	--	--	--	78,00	--	--	--	52,00
1. A9	91,79	85,35	--	8,34	4,03	7,50	--	6,65	4,18	7,16	--	--	--	--	--	1457,00	615,00	501,00	--	143,00	27,00	44,00	--	114,00
1. A9	100,00	100,00	--	--	--	--	--	--	--	--	--	--	--	--	--	563,00	915,00	225,00	--	--	--	--	--	--
1. A9	100,00	100,00	--	--	--	--	--	--	--	--	--	--	--	--	--	1457,00	615,00	501,00	--	--	--	--	--	--
1. A9	--	--	--	--	--	--	--	--	--	--	--	--	--	--	--	961,00	--	--	--	--	--	--	--	--
1. A9	--	100,00	--	--	--	--	--	--	--	--	--	--	--	--	--	789,00	--	306,00	--	--	--	--	--	--
1. A9	92,61	78,40	--	9,17	3,95	6,97	--	6,11	3,44	14,63	--	--	--	--	--	1524,00	915,00	225,00	--	165,00	39,00	20,00	--	110,00
1. A9	96,35	86,83	--	5,49	2,21	5,75	--	3,22	1,44	7,42	--	--	--	--	--	1787,46	1056,72	300,33	--	107,48	24,19	19,88	--	63,13
1. A9	96,16	87,91	--	6,85	2,05	3,90	--	4,57	1,79	8,19	--	--	--	--	--	1125,00	1829,00	451,00	--	87,00	39,00	20,00	--	58,00
1. A9	95,72	89,66	--	5,59	2,10	5,29	--	4,44	2,18	5,06	--	--	--	--	--	1336,00	1229,00	390,00	--	83,00	27,00	23,00	--	66,00
1. A9	--	--	--	--	--	--	--	--	--	--	--	--	--	--	--	961,00	--	--	--	--	--	--	--	--
1. A9	92,61	78,40	--	9,17	3,95	6,97	--	6,11	3,44	14,63	--	--	--	--	--	1524,00	915,00	225,00	--	165,00	39,00	20,00	--	110,00
1. A9	100,00	100,00	--	--	--	--	--	--	--	--	--	--	--	--	--	1524,00	915,00	225,00	--	--	--	--	--	--
1. A9	--	88,18	--	6,69	--	6,05	--	5,35	--	5,76	--	--	--	--	--	789,00	--	306,00	--	60,00	--	21,00	--	48,00
1. A9	--	100,00	--	--	--	--	--	--	--	--	--	--	--	--	--	789,00	--	306,00	--	--	--	--	--	--
1. A9	100,00	100,00	--	--	--	--	--	--	--	--	--	--	--	--	--	563,00	915,00	225,00	--	--	--	--	--	--
1. A9	93,20	88,17	--	5,49	3,15	5,37	--	4,24	3,66	6,45	--	--	--	--	--	531,32	233,81	119,94	--	32,29	7,90	7,31	--	24,93
1. A9	100,00	100,00	--	--	--	--	--	--	--	--	--	--	--	--	--	1457,00	615,00	501,00	--	--	--	--	--	--
1. A9	93,38	89,09	--	6,16	2,88	7,11	--	4,41	3,74	3,81	--	--	--	--	--	388,04	211,18	111,66	--	26,75	6,52	8,91	--	19,13
1. A9	96,54	89,23	--	5,17	1,79	4,08	--	3,08	1,67	6,69	--	--	--	--	--	228,60	151,80	44,42	--	12,89	2,82	2,03	--	7,67
1. A9	--	--	--	7,15	--	--	--	4,77	--	--	--	--	--	--	--	961,00	--	--	--	78,00	--	--	--	52,00
1. A9	96,27	90,12	--	5,04	2,10	5,60	--	3,11	1,63	4,28	--	--	--	--	--	1511,51	741,49	493,86	--	82,94	16,20	30,67	--	51,13

Model: Westgeest
Westgeest - Westgeest
Groep: (hoofdgroep)
Lijst van Wegen, voor rekenmethode Wegverkeerslawaai - RMW-2012

Groep	ZV(A)	ZV(N)	ZV(P4)	LE (D) 63	LE (D) 125	LE (D) 250	LE (D) 500	LE (D) 1k	LE (D) 2k	LE (D) 4k	LE (D) 8k	LE (D) Totaal	LE (A) 63	LE (A) 125	LE (A) 250	LE (A) 500	LE (A) 1k	LE (A) 2k	LE (A) 4k	LE (A) 8k	LE (A) Totaal
1. A9	34,00	42,00	--	85,90	97,11	100,75	104,16	109,95	104,28	98,88	89,82	112,50	84,88	97,09	100,56	104,25	111,50	105,56	100,12	91,11	113,66
1. A9	--	20,00	--	85,57	97,25	100,80	104,39	111,05	105,21	99,78	90,75	113,35	--	--	--	--	--	--	--	--	--
1. A9	20,76	32,03	--	89,86	102,91	107,56	114,93	118,87	112,86	106,88	98,16	121,49	85,15	98,64	103,28	110,92	115,32	109,23	103,21	94,51	117,78
1. A9	2,62	3,33	--	81,50	88,81	95,71	100,20	105,87	102,52	95,80	86,87	108,80	78,13	85,05	91,25	97,20	103,52	100,05	93,28	83,44	106,22
1. A9	--	--	--	81,82	95,87	99,11	102,98	111,42	105,33	99,87	90,89	113,34	--	--	--	--	--	--	--	--	--
1. A9	--	--	--	83,18	98,02	102,57	110,53	115,57	109,38	103,32	94,64	117,85	79,43	94,28	98,82	106,79	111,83	105,64	99,58	90,90	114,11
1. A9	9,47	3,59	--	86,14	93,32	100,01	104,96	110,88	107,48	100,75	91,49	113,72	82,65	89,62	96,02	101,66	107,75	104,29	97,54	87,94	110,51
1. A9	2,62	3,33	--	80,75	92,18	97,13	104,02	107,06	101,32	95,44	87,24	110,02	77,54	89,25	93,88	101,58	105,11	99,22	93,27	85,02	107,85
1. A9	28,00	42,00	--	88,98	100,39	103,98	107,54	113,85	108,06	102,64	93,60	116,24	83,55	95,51	99,00	102,73	109,82	103,90	98,46	89,44	112,01
1. A9	28,00	22,00	--	87,29	99,20	102,71	106,34	113,25	107,37	101,93	92,92	115,49	85,10	97,80	101,19	104,97	112,66	106,66	101,21	92,21	114,72
1. A9	--	--	--	83,63	97,67	100,92	104,78	113,22	107,14	101,67	92,69	115,14	79,89	93,93	97,17	101,04	109,48	103,39	97,93	88,95	111,40
1. A9	--	--	--	80,97	95,01	98,26	102,12	110,56	104,47	99,01	90,03	112,48	--	--	--	--	--	--	--	--	--
1. A9	28,00	22,00	--	87,29	99,20	102,71	106,34	113,25	107,37	101,93	92,92	115,49	85,10	97,80	101,19	104,97	112,66	106,66	101,21	92,21	114,72
1. A9	28,00	22,00	--	87,29	99,20	102,71	106,34	113,25	107,37	101,93	92,92	115,49	85,10	97,80	101,19	104,97	112,66	106,66	101,21	92,21	114,72
1. A9	--	--	--	81,82	95,87	99,11	102,98	111,42	105,33	99,87	90,89	113,34	--	--	--	--	--	--	--	--	--
1. A9	--	--	--	81,82	95,87	99,11	102,98	111,42	105,33	99,87	90,89	113,34	--	--	--	--	--	--	--	--	--
1. A9	20,76	32,03	--	89,86	102,91	107,56	114,93	118,87	112,86	106,88	98,16	121,49	85,15	98,64	103,28	110,92	115,32	109,23	103,21	94,51	117,78
1. A9	8,45	4,77	--	85,25	95,36	100,99	106,89	109,20	103,72	97,94	90,30	112,53	81,72	91,82	97,11	103,82	106,41	100,79	94,95	87,17	109,56
1. A9	25,14	27,74	--	90,40	103,58	108,21	115,61	119,61	113,59	107,61	98,89	122,21	86,66	100,37	104,98	112,65	117,15	111,04	105,02	96,32	119,58
1. A9	--	--	--	79,50	93,54	96,79	100,66	109,10	103,01	97,54	88,56	111,02	81,61	95,65	98,90	102,76	111,20	105,12	99,65	90,67	113,12
1. A9	28,00	42,00	--	88,98	100,39	103,98	107,54	113,85	108,06	102,64	93,60	116,24	83,55	95,51	99,00	102,73	109,82	103,90	98,46	89,44	112,01
1. A9	--	--	--	86,24	98,09	101,62	105,16	111,89	106,04	100,62	91,59	114,18	--	--	--	--	--	--	--	--	--
1. A9	28,00	42,00	--	88,98	100,39	103,98	107,54	113,85	108,06	102,64	93,60	116,24	83,55	95,51	99,00	102,73	109,82	103,90	98,46	89,44	112,01
1. A9	--	--	--	86,24	98,09	101,62	105,16	111,89	106,04	100,62	91,59	114,18	--	--	--	--	--	--	--	--	--
1. A9	28,00	42,00	--	88,98	100,39	103,98	107,54	113,85	108,06	102,64	93,60	116,24	83,55	95,51	99,00	102,73	109,82	103,90	98,46	89,44	112,01
1. A9	--	--	--	79,50	93,54	96,79	100,66	109,10	103,01	97,54	88,56	111,02	81,61	95,65	98,90	102,76	111,20	105,12	99,65	90,67	113,12
1. A9	--	--	--	83,63	97,67	100,92	104,78	113,22	107,14	101,67	92,69	115,14	79,89	93,93	97,17	101,04	109,48	103,39	97,93	88,95	111,40
1. A9	--	--	--	81,82	95,87	99,11	102,98	111,42	105,33	99,87	90,89	113,34	--	--	--	--	--	--	--	--	--
1. A9	--	--	--	80,97	95,01	98,26	102,12	110,56	104,47	99,01	90,03	112,48	--	--	--	--	--	--	--	--	--
1. A9	34,00	42,00	--	89,08	100,64	104,21	107,70	114,04	108,26	102,85	93,81	116,43	84,88	97,09	100,56	104,25	111,50	105,56	100,12	91,11	113,66
1. A9	15,83	25,66	--	89,17	102,28	106,91	114,27	118,20	112,19	106,22	97,49	120,82	85,13	98,96	103,56	111,23	115,78	109,66	103,64	94,94	118,20
1. A9	34,00	42,00	--	86,79	98,69	102,21	105,76	112,55	106,69	101,27	92,25	114,83	86,56	99,44	102,82	106,58	114,36	108,35	102,90	93,91	116,41
1. A9	28,00	22,00	--	87,29	99,20	102,71	106,34	113,25	107,37	101,93	92,92	115,49	85,10	97,80	101,19	104,97	112,66	106,66	101,21	92,21	114,72
1. A9	--	--	--	81,82	95,87	99,11	102,98	111,42	105,33	99,87	90,89	113,34	--	--	--	--	--	--	--	--	--
1. A9	34,00	42,00	--	89,08	100,64	104,21	107,70	114,04	108,26	102,85	93,81	116,43	84,88	97,09	100,56	104,25	111,50	105,56	100,12	91,11	113,66
1. A9	--	--	--	83,37	98,22	102,76	110,73	115,77	109,58	103,52	94,84	118,05	81,16	96,00	100,55	108,51	113,55	107,36	101,30	92,62	115,83
1. A9	--	20,00	--	85,57	97,25	100,80	104,39	111,05	105,21	99,78	90,75	113,35	--	--	--	--	--	--	--	--	--
1. A9	--	--	--	80,97	95,01	98,26	102,12	110,56	104,47	99,01	90,03	112,48	--	--	--	--	--	--	--	--	--
1. A9	--	--	--	79,50	93,54	96,79	100,66	109,10	103,01	97,54	88,56	111,02	81,61	95,65	98,90	102,76	111,20	105,12	99,65	90,67	113,12
1. A9	9,17	8,78	--	85,00	96,16	101,22	107,96	110,79	105,10	99,24	91,06	113,84	80,77	91,95	96,87	104,04	107,13	101,34	95,44	87,24	110,05
1. A9	--	--	--	83,63	97,67	100,92	104,78	113,22	107,14	101,67	92,69	115,14	79,89	93,93	97,17	101,04	109,48	103,39	97,93	88,95	111,40
1. A9	8,45	4,77	--	85,25	95,36	100,99	106,89	109,20	103,72	97,94	90,30	112,53	81,72	91,82	97,11	103,82	106,41	100,79	94,95	87,17	109,56
1. A9	2,62	3,33	--	80,75	92,18	97,13	104,02	107,06	101,32	95,44	87,24	110,02	77,54	89,25	93,88	101,58	105,11	99,22	93,27	85,02	107,85
1. A9	--	--	--	86,24	98,09	101,62	105,16	111,89	106,04	100,62	91,59	114,18	--	--	--	--	--	--	--	--	--
1. A9	12,56	23,47	--	88,30	101,44	106,08	113,46	117,46	111,44	105,46	96,73	120,06	83,71	97,44	102,05	109,73	114,24	108,13	102,10	93,41	116,67

Model: Westgeest
Westgeest - Westgeest
Groep: (hoofdgroep)
Lijst van Wegen, voor rekenmethode Wegverkeerslawaai - RMW-2012

Groep	LE (N) 63	LE (N) 125	LE (N) 250	LE (N) 500	LE (N) 1k	LE (N) 2k	LE (N) 4k	LE (N) 8k	LE (N) Totaal	LE (P4) 63	LE (P4) 125	LE (P4) 250	LE (P4) 500	LE (P4) 1k	LE (P4) 2k	LE (P4) 4k	LE (P4) 8k	LE (P4) Totaal
1. A9	83,16	93,25	97,05	100,94	106,19	100,51	95,08	86,01	108,82	--	--	--	--	--	--	--	--	--
1. A9	81,53	93,09	96,65	100,31	106,94	101,09	95,66	86,63	109,24	--	--	--	--	--	--	--	--	--
1. A9	85,29	97,92	102,62	109,94	113,63	107,66	101,69	92,97	116,33	--	--	--	--	--	--	--	--	--
1. A9	75,53	82,71	89,74	94,30	99,31	95,95	89,27	80,72	102,38	--	--	--	--	--	--	--	--	--
1. A9	--	--	--	--	--	--	--	--	--	--	--	--	--	--	--	--	--	--
1. A9	78,54	93,39	97,93	105,90	110,94	104,75	98,68	90,01	113,22	--	--	--	--	--	--	--	--	--
1. A9	78,31	85,52	92,27	97,11	102,92	99,53	92,81	83,65	105,79	--	--	--	--	--	--	--	--	--
1. A9	75,00	85,60	90,79	97,56	100,10	94,45	88,60	80,46	103,25	--	--	--	--	--	--	--	--	--
1. A9	84,41	95,69	99,30	102,93	109,21	103,42	97,99	88,96	111,60	--	--	--	--	--	--	--	--	--
1. A9	82,17	93,90	97,43	101,11	107,93	102,05	96,62	87,59	110,18	--	--	--	--	--	--	--	--	--
1. A9	78,99	93,04	96,28	100,15	108,59	102,50	97,04	88,06	110,51	--	--	--	--	--	--	--	--	--
1. A9	76,85	90,90	94,14	98,01	106,45	100,36	94,90	85,92	108,37	--	--	--	--	--	--	--	--	--
1. A9	82,17	93,90	97,43	101,11	107,93	102,05	96,62	87,59	110,18	--	--	--	--	--	--	--	--	--
1. A9	82,17	93,90	97,43	101,11	107,93	102,05	96,62	87,59	110,18	--	--	--	--	--	--	--	--	--
1. A9	--	--	--	--	--	--	--	--	--	--	--	--	--	--	--	--	--	--
1. A9	--	--	--	--	--	--	--	--	--	--	--	--	--	--	--	--	--	--
1. A9	85,29	97,92	102,62	109,94	113,63	107,66	101,69	92,97	116,33	--	--	--	--	--	--	--	--	--
1. A9	79,77	90,01	95,66	101,43	103,78	98,31	92,54	84,90	107,11	--	--	--	--	--	--	--	--	--
1. A9	84,02	96,20	100,97	108,29	111,75	105,81	99,85	91,13	114,52	--	--	--	--	--	--	--	--	--
1. A9	75,52	89,56	92,81	96,67	105,11	99,02	93,56	84,58	107,03	--	--	--	--	--	--	--	--	--
1. A9	84,41	95,69	99,30	102,93	109,21	103,42	97,99	88,96	111,60	--	--	--	--	--	--	--	--	--
1. A9	--	--	--	--	--	--	--	--	--	--	--	--	--	--	--	--	--	--
1. A9	84,41	95,69	99,30	102,93	109,21	103,42	97,99	88,96	111,60	--	--	--	--	--	--	--	--	--
1. A9	--	--	--	--	--	--	--	--	--	--	--	--	--	--	--	--	--	--
1. A9	84,41	95,69	99,30	102,93	109,21	103,42	97,99	88,96	111,60	--	--	--	--	--	--	--	--	--
1. A9	75,52	89,56	92,81	96,67	105,11	99,02	93,56	84,58	107,03	--	--	--	--	--	--	--	--	--
1. A9	78,99	93,04	96,28	100,15	108,59	102,50	97,04	88,06	110,51	--	--	--	--	--	--	--	--	--
1. A9	--	--	--	--	--	--	--	--	--	--	--	--	--	--	--	--	--	--
1. A9	76,85	90,90	94,14	98,01	106,45	100,36	94,90	85,92	108,37	--	--	--	--	--	--	--	--	--
1. A9	83,16	93,25	97,05	100,94	106,19	100,51	95,08	86,01	108,82	--	--	--	--	--	--	--	--	--
1. A9	83,37	95,30	100,10	107,38	110,63	104,72	98,78	90,05	113,47	--	--	--	--	--	--	--	--	--
1. A9	83,86	94,80	98,44	102,32	108,70	102,85	97,40	88,37	111,03	--	--	--	--	--	--	--	--	--
1. A9	82,17	93,90	97,43	101,11	107,93	102,05	96,62	87,59	110,18	--	--	--	--	--	--	--	--	--
1. A9	--	--	--	--	--	--	--	--	--	--	--	--	--	--	--	--	--	--
1. A9	83,16	93,25	97,05	100,94	106,19	100,51	95,08	86,01	108,82	--	--	--	--	--	--	--	--	--
1. A9	75,07	89,91	94,46	102,42	107,46	101,27	95,21	86,53	109,74	--	--	--	--	--	--	--	--	--
1. A9	81,53	93,09	96,65	100,31	106,94	101,09	95,66	86,63	109,24	--	--	--	--	--	--	--	--	--
1. A9	76,85	90,90	94,14	98,01	106,45	100,36	94,90	85,92	108,37	--	--	--	--	--	--	--	--	--
1. A9	75,52	89,56	92,81	96,67	105,11	99,02	93,56	84,58	107,03	--	--	--	--	--	--	--	--	--
1. A9	79,42	90,13	95,34	101,95	104,44	98,82	92,98	84,85	107,63	--	--	--	--	--	--	--	--	--
1. A9	78,99	93,04	96,28	100,15	108,59	102,50	97,04	88,06	110,51	--	--	--	--	--	--	--	--	--
1. A9	79,77	90,01	95,66	101,43	103,78	98,31	92,54	84,90	107,11	--	--	--	--	--	--	--	--	--
1. A9	75,00	85,60	90,79	97,56	100,10	94,45	88,60	80,46	103,25	--	--	--	--	--	--	--	--	--
1. A9	--	--	--	--	--	--	--	--	--	--	--	--	--	--	--	--	--	--
1. A9	84,15	96,90	101,58	108,91	112,66	106,68	100,71	91,98	115,34	--	--	--	--	--	--	--	--	--

Invoergegevens van het model
Westergeest

Model: Westgeest
Westgeest - Westgeest
Groep: (hoofdgroep)
Lijst van Wegen, voor rekenmethode Wegverkeerslawaai - RMW-2012

Groep	ItemID	Grp.ID	Datum	1e kid	NrKids	Naam	Omschr.	Vorm	X-1	Y-1	X-n	Y-n	H-1	H-n	M-1	M-n	ISO_H	Min.RH	Max.RH	Min.AH
1. A9	15809	5	16:32, 23 mrt 2017	-129	2	30609	9 / 58,596 / 58,619	Polylijn	109164,59	502995,52	109178,55	503013,85	3,84	4,26	-0,50	-0,50	--	4,34	4,76	3,84
1. A9	16822	5	16:32, 23 mrt 2017	-141	2	15656	9 / 58,881 / 58,999	Polylijn	109322,13	503232,24	109394,94	503324,22	7,49	7,14	-0,50	-0,50	--	7,64	7,97	7,14
1. A9	16898	5	16:32, 23 mrt 2017	-143	1	39415	0 / 0,000 / 0,000	Polylijn	109756,33	504615,85	109779,88	504763,87	4,13	5,22	-0,50	-0,50	--	4,64	5,72	4,14
1. A9	17734	5	16:32, 23 mrt 2017	-147	1	18242	0 / 0,000 / 0,000	Polylijn	109667,94	504043,86	109671,80	504066,74	1,80	1,84	-0,50	-0,50	--	2,34	2,34	1,84
1. A9	18134	5	16:32, 23 mrt 2017	-151	2	22089	0 / 0,000 / 0,000	Polylijn	109746,16	504618,70	109740,94	504585,62	4,13	3,58	-0,50	-0,50	--	4,08	4,59	3,58
1. A9	18494	5	16:32, 23 mrt 2017	-153	2	10803	9 / 59,484 / 59,547	Polylijn	109607,00	503756,05	109620,49	503822,70	1,63	1,79	-0,50	-0,50	--	2,09	2,29	1,59
1. A9	18580	5	16:32, 23 mrt 2017	-155	2	31156	9 / 59,473 / 59,475	Polylijn	109625,38	503734,53	109625,96	503736,98	2,57	2,56	-0,50	-0,50	--	3,06	3,06	2,56
1. A9	18658	5	16:32, 23 mrt 2017	-157	2	16899	0 / 0,000 / 0,000	Polylijn	109719,62	504353,72	109751,05	504582,62	1,73	3,71	-0,50	-0,50	--	2,28	4,21	1,78
1. A9	19234	5	16:32, 23 mrt 2017	-159	2	10588	0 / 0,000 / 0,000	Polylijn	109787,65	504813,06	109806,15	504936,32	5,07	3,76	-0,50	-0,50	--	4,26	5,49	3,76
1. A9	19506	5	16:32, 23 mrt 2017	-161	2	11273	0 / 0,000 / 0,000	Polylijn	109779,86	504763,87	109783,17	504785,31	5,22	5,22	-0,50	-0,50	5,22	5,72	5,72	5,22
1. A9	19609	5	16:32, 23 mrt 2017	-163	2	11491	9 / 59,016 / 59,134	Polylijn	109419,32	503323,84	109477,35	503379,59	7,21	7,09	-0,50	-0,50	--	7,59	7,59	7,09
1. A9	20476	5	16:32, 23 mrt 2017	-167	2	15834	9 / 59,002 / 59,016	Polylijn	109411,05	503313,62	109419,32	503323,84	7,25	7,22	-0,50	-0,50	--	7,72	7,72	7,22
1. A9	20479	5	16:32, 23 mrt 2017	-169	2	39262	9 / 59,134 / 59,308	Polylijn	109503,25	503404,47	109525,99	503413,15	6,47	5,81	-0,50	-0,50	--	6,31	6,75	5,81
1. A9	21156	5	16:32, 23 mrt 2017	-175	2	21015	0 / 0,000 / 0,000	Polylijn	109776,14	504809,97	109771,90	504782,45	5,08	5,36	-0,50	-0,50	--	5,64	5,86	5,14
1. A9	21927	5	16:32, 23 mrt 2017	-181	2	6750	9 / 58,894 / 59,346	Polylijn	109606,36	503351,88	109585,70	503540,72	2,09	3,67	-0,50	-0,50	--	2,83	4,17	2,33
1. A9	21998	5	16:32, 23 mrt 2017	-183	2	11936	9 / 58,883 / 59,002	Polylijn	109340,77	503219,44	109410,92	503313,46	7,60	7,24	-0,50	-0,50	--	7,62	7,97	7,12
1. A9	22314	5	16:32, 23 mrt 2017	-187	2	35803	9 / 59,000 / 59,200	Polylijn	109496,46	503486,40	109498,80	503496,44	4,63	3,94	-0,50	-0,50	--	4,44	4,45	3,94
1. A9	22737	5	16:32, 23 mrt 2017	-191	2	16470	9 / 59,017 / 59,090	Polylijn	109419,91	503324,68	109462,77	503385,81	7,21	6,79	-0,50	-0,50	--	7,29	7,29	6,79
1. A9	23077	5	16:32, 23 mrt 2017	-193	2	23567	9 / 59,001 / 59,177	Polylijn	109395,23	503324,57	109497,43	503468,10	7,20	4,72	-0,50	-0,50	--	5,22	6,58	4,72
1. A9	23324	5	16:32, 23 mrt 2017	-195	2	16443	0 / 0,000 / 0,000	Polylijn	109794,37	504937,14	109776,14	504809,97	3,65	5,08	-0,50	-0,50	--	4,39	5,58	3,89
1. A9	23765	5	16:32, 23 mrt 2017	-199	1	28225	0 / 0,000 / 0,000	Polylijn	109700,40	504226,56	109704,76	504255,21	1,71	1,71	-0,50	-0,50	1,71	2,21	2,21	1,71
1. A9	24454	5	16:32, 23 mrt 2017	-201	2	27553	9 / 59,380 / 59,473	Polylijn	109595,90	503647,68	109625,38	503734,53	2,89	2,57	-0,50	-0,50	--	3,07	3,32	2,57
1. A9	24661	5	16:32, 23 mrt 2017	-203	2	21586	0 / 0,000 / 0,000	Polylijn	109756,33	504615,85	109779,87	504763,87	4,13	5,22	-0,50	-0,50	--	4,64	5,72	4,14
1. A9	24706	5	16:32, 23 mrt 2017	-205	2	37607	0 / 0,000 / 0,000	Polylijn	109704,75	504255,21	109719,62	504353,72	1,71	1,73	-0,50	-0,50	--	2,20	2,23	1,70
1. A9	25333	5	16:32, 23 mrt 2017	-209	2	34623	0 / 0,000 / 0,000	Polylijn	109740,93	504585,66	109707,55	504378,03	3,58	1,88	-0,50	-0,50	--	2,23	4,08	1,73
1. A9	25576	5	16:32, 23 mrt 2017	-213	2	16953	9 / 59,244 / 59,552	Polylijn	109553,38	503666,69	109589,19	503744,25	1,20	1,28	-0,50	-0,50	--	1,75	1,79	1,25
1. A9	25656	5	16:32, 23 mrt 2017	-215	2	18578	9 / 59,200 / 59,495	Polylijn	109498,80	503496,44	109418,06	503556,20	3,94	0,86	-0,50	-0,50	--	1,36	3,99	0,86
1. A9	26477	5	16:32, 23 mrt 2017	-221	2	37574	9 / 58,341 / 58,345	Polylijn	109008,59	502789,12	109011,13	502792,53	0,84	0,87	-0,50	-0,50	--	1,37	1,37	0,87
1. A9	26539	5	16:32, 23 mrt 2017	-223	2	18285	9 / 59,127 / 59,164	Polylijn	109341,00	503523,85	109372,76	503542,49	0,16	0,24	-0,50	-0,50	--	0,74	0,74	0,24
1. A9	26724	5	16:32, 23 mrt 2017	-225	2	15448	0 / 0,000 / 0,000	Polylijn	109636,73	503970,57	109621,30	503872,48	1,78	1,79	-0,50	-0,50	--	2,22	2,29	1,72
1. A9	26962	5	16:32, 23 mrt 2017	-227	2	32490	0 / 0,000 / 0,000	Polylijn	109783,23	504785,30	109787,52	504812,89	5,21	5,08	-0,50	-0,50	--	5,58	5,71	5,08
1. A9	27052	5	16:32, 23 mrt 2017	-229	2	18862	0 / 0,000 / 0,000	Polylijn	109692,81	504165,70	109702,12	504225,62	1,66	1,66	-0,50	-0,50	--	2,15	2,16	1,65
1. A9	27324	5	16:32, 23 mrt 2017	-231	2	14809	9 / 59,042 / 59,050	Polylijn	109268,00	503481,00	109274,87	503485,03	0,49	0,64	-0,50	-0,50	--	1,14	1,14	0,64
1. A9	27546	5	16:32, 23 mrt 2017	-233	2	35211	9 / 59,000 / 59,200	Polylijn	109484,94	503459,29	109496,46	503486,40	4,98	4,63	-0,50	-0,50	--	5,13	5,19	4,63
1. A9	27680	5	16:32, 23 mrt 2017	-237	2	24311	0 / 0,000 / 0,000	Polylijn	109787,54	504812,88	109806,12	504936,32	5,08	3,76	-0,50	-0,50	--	4,26	5,49	3,76
1. A9	27878	5	16:32, 23 mrt 2017	-239	1	27420	0 / 0,000 / 0,000	Polylijn	109779,88	504763,87	109783,18	504785,30	5,22	5,22	-0,50	-0,50	5,22	5,72	5,72	5,22
1. A9	28007	5	16:32, 23 mrt 2017	-241	1	18642	0 / 0,000 / 0,000	Polylijn	109794,37	504937,14	109776,13	504809,92	3,65	5,08	-0,50	-0,50	--	4,39	5,58	3,89
1. A9	28087	5	16:32, 23 mrt 2017	-245	2	10224	9 / 59,200 / 59,495	Polylijn	109418,06	503556,20	109274,00	503472,00	0,86	0,40	-0,50	-0,50	--	0,67	1,17	0,17
1. A9	28276	5	16:32, 23 mrt 2017	-247	2	13655	0 / 0,000 / 0,000	Polylijn	109676,87	504066,07	109692,82	504165,70	1,66	1,66	-0,50	-0,50	--	2,10	2,16	1,60
1. A9	28802	5	16:32, 23 mrt 2017	-249	1	8949	0 / 0,000 / 0,000	Polylijn	109746,14	504618,70	109740,92	504585,60	4,13	3,58	-0,50	-0,50	--	4,08	4,08	3,58
1. A9	29067	5	16:32, 23 mrt 2017	-251	2	1506	0 / 0,000 / 0,000	Polylijn	109751,05	504582,62	109756,30	504615,78	3,71	4,14	-0,50	-0,50	--	4,25	4,64	3,75
1. A9	29112	5	16:32, 23 mrt 2017	-253	2	13433	9 / 59,552 / 59,800	Polylijn	109621,41	503828,16	109627,96	503870,39	1,77	1,65	-0,50	-0,50	--	2,15	2,15	1,65
1. A9	29581	5	16:32, 23 mrt 2017	-259	2	7211	9 / 59,016 / 59,017	Polylijn	109419,32	503323,84	109419,91	503324,68	7,23	7,21	-0,50	-0,50	--	7,71	7,71	7,21
1. A9	29673	5	16:32, 23 mrt 2017	-263	2	11567	9 / 58,894 / 59,346	Polylijn	109585,70	503540,72	109597,46	503610,03	3,67	3,47	-0,50	-0,50	--	3,97	4,14	3,47
1. A9	29921	5	16:32, 23 mrt 2017	-265	2	30787	0 / 0,000 / 0,000	Polylijn	109771,86	504782,49	109768,46	504761,00	5,36	5,30	-0,50	-0,50	--	5,80	5,80	5,30

Invoergegevens van het model
Westergeest

Model: Westgeest
Westgeest - Westgeest
Groep: (hoofdgroep)
Lijst van Wegen, voor rekenmethode Wegverkeerslawaai - RMW-2012

Groep	Max.AH	ISO M	Hdef.	Vormpunten	Lengte	Lengte3D	Min.lengte	Max.lengte	Type	Cpl	Cpl_W	Hbron	Helling	Wegdek	Wegdek	V(MR(D))	V(MR(A))	V(MR(N))	V(MR(P4))
1. A9	4,26	-0,50	Absoluut	5	23,04	23,04	0,01	18,96	Intensiteit	True	1,5	0,75	0	W1	ZOAB	--	--	--	--
1. A9	7,47	-0,50	Absoluut	8	118,21	118,21	0,44	63,90	Intensiteit	True	1,5	0,75	0	W1	ZOAB	--	--	--	--
1. A9	5,22	-0,50	Absoluut	10	149,88	149,89	1,66	48,59	Intensiteit	True	0,0	0,75	0	W2	Tweelaags ZOAB	115	115	115	--
1. A9	1,84	-0,50	Absoluut	2	23,20	23,20	23,20	23,20	Intensiteit	True	0,0	0,75	0	W2	Tweelaags ZOAB	115	115	115	--
1. A9	4,09	-0,50	Absoluut	3	33,49	33,49	3,62	29,87	Intensiteit	True	0,0	0,75	0	W2	Tweelaags ZOAB	115	115	115	--
1. A9	1,79	-0,50	Absoluut	5	68,04	68,04	0,01	33,15	Intensiteit	True	1,5	0,75	0	W1	ZOAB	--	--	--	--
1. A9	2,56	-0,50	Absoluut	2	2,52	2,52	2,52	2,52	Intensiteit	True	1,5	0,75	0	W1	ZOAB	--	--	--	--
1. A9	3,71	-0,50	Absoluut	17	231,07	231,09	2,32	36,06	Intensiteit	True	0,0	0,75	0	W2	Tweelaags ZOAB	115	115	115	--
1. A9	4,99	-0,50	Absoluut	10	124,64	124,65	2,43	42,56	Intensiteit	True	0,0	0,75	0	W2	Tweelaags ZOAB	115	115	115	--
1. A9	5,22	-0,50	Absoluut	2	21,69	21,69	21,69	21,69	Intensiteit	True	0,0	0,75	0	W2	Tweelaags ZOAB	115	115	115	--
1. A9	7,09	-0,50	Absoluut	2	80,47	80,47	80,47	80,47	Intensiteit	True	1,5	0,75	0	W1	ZOAB	--	--	--	--
1. A9	7,22	-0,50	Absoluut	2	13,15	13,15	13,15	13,15	Intensiteit	True	1,5	0,75	0	W1	ZOAB	--	--	--	--
1. A9	6,25	-0,50	Absoluut	3	25,26	25,27	7,98	17,28	Intensiteit	True	1,5	0,75	0	W0	Referentiewegdek	--	--	--	--
1. A9	5,36	-0,50	Absoluut	3	27,84	27,85	5,98	21,86	Intensiteit	True	0,0	0,75	0	W2	Tweelaags ZOAB	115	115	115	--
1. A9	3,67	-0,50	Absoluut	11	192,15	192,16	0,92	34,93	Intensiteit	True	1,5	0,75	0	W0	Referentiewegdek	--	--	--	--
1. A9	7,47	-0,50	Absoluut	7	117,35	117,36	1,68	60,73	Intensiteit	True	1,5	0,75	0	W1	ZOAB	--	--	--	--
1. A9	3,95	-0,50	Absoluut	3	10,46	10,49	2,45	8,02	Intensiteit	True	1,5	0,75	0	W1	ZOAB	--	--	--	--
1. A9	6,79	-0,50	Absoluut	2	74,66	74,66	74,66	74,66	Intensiteit	True	1,5	0,75	0	W1	ZOAB	--	--	--	--
1. A9	6,08	-0,50	Absoluut	6	176,38	176,40	0,01	99,41	Intensiteit	True	1,5	0,75	0	W1	ZOAB	--	--	--	--
1. A9	5,08	-0,50	Absoluut	10	128,48	128,49	1,26	26,93	Intensiteit	True	0,0	0,75	0	W2	Tweelaags ZOAB	115	115	115	--
1. A9	1,71	-0,50	Absoluut	3	28,98	28,98	2,84	26,14	Intensiteit	True	0,0	0,75	0	W2	Tweelaags ZOAB	115	115	115	--
1. A9	2,82	-0,50	Absoluut	3	91,72	91,72	20,27	71,45	Intensiteit	True	1,5	0,75	0	W1	ZOAB	--	--	--	--
1. A9	5,22	-0,50	Absoluut	10	149,88	149,89	1,28	47,48	Intensiteit	True	0,0	0,75	0	W2	Tweelaags ZOAB	115	115	115	--
1. A9	1,73	-0,50	Absoluut	7	99,64	99,64	0,87	48,04	Intensiteit	True	0,0	0,75	0	W2	Tweelaags ZOAB	115	115	115	--
1. A9	3,58	-0,50	Absoluut	8	210,30	210,31	0,06	87,62	Intensiteit	True	0,0	0,75	0	W2	Tweelaags ZOAB	115	115	115	--
1. A9	1,29	-0,50	Absoluut	6	86,28	86,28	0,01	46,46	Intensiteit	True	1,5	0,75	0	W1	ZOAB	--	--	--	--
1. A9	3,49	-0,50	Absoluut	8	122,01	122,05	1,79	25,50	Intensiteit	True	1,5	0,75	0	W0	Referentiewegdek	--	--	--	--
1. A9	0,87	-0,50	Absoluut	3	4,25	4,25	0,01	4,24	Intensiteit	True	1,5	0,75	0	W1	ZOAB	--	--	--	--
1. A9	0,24	-0,50	Absoluut	2	36,82	36,82	36,82	36,82	Intensiteit	True	1,5	0,75	0	W0	Referentiewegdek	--	--	--	--
1. A9	1,79	-0,50	Absoluut	4	99,69	99,69	0,20	50,99	Intensiteit	True	0,0	0,75	0	W2	Tweelaags ZOAB	115	115	115	--
1. A9	5,21	-0,50	Absoluut	5	27,92	27,92	0,46	20,63	Intensiteit	True	0,0	0,75	0	W2	Tweelaags ZOAB	115	115	115	--
1. A9	1,66	-0,50	Absoluut	4	60,64	60,64	3,25	51,78	Intensiteit	True	0,0	0,75	0	W2	Tweelaags ZOAB	115	115	115	--
1. A9	0,64	-0,50	Absoluut	3	7,97	7,97	0,01	7,96	Intensiteit	True	1,5	0,75	0	W0	Referentiewegdek	--	--	--	--
1. A9	4,69	-0,50	Absoluut	4	29,54	29,54	0,05	15,42	Intensiteit	True	1,5	0,75	0	W1	ZOAB	--	--	--	--
1. A9	4,99	-0,50	Absoluut	9	124,84	124,85	2,55	26,99	Intensiteit	True	0,0	0,75	0	W2	Tweelaags ZOAB	115	115	115	--
1. A9	5,22	-0,50	Absoluut	3	21,68	21,68	2,88	18,80	Intensiteit	True	0,0	0,75	0	W2	Tweelaags ZOAB	115	115	115	--
1. A9	5,08	-0,50	Absoluut	17	128,53	128,54	0,22	25,06	Intensiteit	True	0,0	0,75	0	W2	Tweelaags ZOAB	115	115	115	--
1. A9	0,67	-0,50	Absoluut	5	166,92	166,93	12,22	94,58	Intensiteit	True	1,5	0,75	0	W0	Referentiewegdek	--	--	--	--
1. A9	1,66	-0,50	Absoluut	6	100,90	100,90	2,33	52,15	Intensiteit	True	0,0	0,75	0	W2	Tweelaags ZOAB	115	115	115	--
1. A9	3,58	-0,50	Absoluut	3	33,51	33,51	0,06	33,45	Intensiteit	True	0,0	0,75	0	W2	Tweelaags ZOAB	115	115	115	--
1. A9	4,14	-0,50	Absoluut	4	33,57	33,58	2,66	24,26	Intensiteit	True	0,0	0,75	0	W2	Tweelaags ZOAB	115	115	115	--
1. A9	1,65	-0,50	Absoluut	3	42,74	42,74	0,43	42,31	Intensiteit	True	1,5	0,75	0	W1	ZOAB	--	--	--	--
1. A9	7,21	-0,50	Absoluut	2	1,02	1,02	1,02	1,02	Intensiteit	True	1,5	0,75	0	W1	ZOAB	--	--	--	--
1. A9	3,64	-0,50	Absoluut	6	70,38	70,38	0,01	43,72	Intensiteit	True	1,5	0,75	0	W0	Referentiewegdek	--	--	--	--
1. A9	5,30	-0,50	Absoluut	2	21,76	21,76	21,76	21,76	Intensiteit	True	0,0	0,75	0	W2	Tweelaags ZOAB	115	115	115	--

Invoergegevens van het model
Westergeest

Model: Westgeest
Westgeest - Westgeest
Groep: (hoofdgroep)
Lijst van Wegen, voor rekenmethode Wegverkeerslawaai - RMW-2012

Groep	V(LV(D))	V(LV(A))	V(LV(N))	V(LV(P4))	V(MV(D))	V(MV(A))	V(MV(N))	V(MV(P4))	V(ZV(D))	V(ZV(A))	V(ZV(N))	V(ZV(P4))	Crow965	Totaal aantal	%Int(D)	%Int(A)	%Int(N)	%Int(P4)	%MR(D)	%MR(A)	%MR(N)	%MR(P4)	%LV(D)
1. A9	115	115	115	--	100	100	100	--	90	90	90	--	False	42039,64	6,43	3,58	1,06	--	--	--	--	--	91,96
1. A9	115	115	115	--	100	100	100	--	90	90	90	--	False	36820,80	6,19	2,69	1,86	--	--	--	--	--	91,48
1. A9	115	115	115	--	90	90	90	--	90	90	90	--	False	11532,00	8,33	--	--	--	--	--	--	--	100,00
1. A9	115	115	115	--	90	90	90	--	90	90	90	--	False	11532,00	8,33	--	--	--	--	--	--	--	100,00
1. A9	115	115	115	--	90	90	90	--	90	90	90	--	False	13540,00	6,62	--	2,56	--	--	--	--	--	87,96
1. A9	115	115	115	--	100	100	100	--	90	90	90	--	False	27211,96	6,05	2,83	2,01	--	--	--	--	--	91,85
1. A9	115	115	115	--	100	100	100	--	90	90	90	--	False	36929,80	6,39	3,58	1,13	--	--	--	--	--	91,34
1. A9	115	115	115	--	90	90	90	--	90	90	90	--	False	26952,00	4,71	7,06	1,90	--	--	--	--	--	88,58
1. A9	115	115	115	--	90	90	90	--	90	90	90	--	False	26952,00	4,71	7,06	1,90	--	--	--	--	--	88,58
1. A9	115	115	115	--	90	90	90	--	90	90	90	--	False	26952,00	4,71	7,06	1,90	--	--	--	--	--	88,58
1. A9	80	80	80	--	80	80	80	--	75	75	75	--	False	12452,24	6,56	3,26	1,04	--	--	--	--	--	93,72
1. A9	115	115	115	--	100	100	100	--	90	90	90	--	False	42039,64	6,43	3,58	1,06	--	--	--	--	--	91,96
1. A9	80	80	80	--	80	80	80	--	75	75	75	--	False	12452,24	6,56	3,26	1,04	--	--	--	--	--	93,72
1. A9	115	115	115	--	90	90	90	--	90	90	90	--	False	26436,00	5,62	4,86	1,65	--	--	--	--	--	89,97
1. A9	65	65	65	--	65	65	65	--	65	65	65	--	False	4017,12	6,20	3,91	1,24	--	--	--	--	--	91,75
1. A9	115	115	115	--	100	100	100	--	90	90	90	--	False	42039,64	6,43	3,58	1,06	--	--	--	--	--	91,96
1. A9	65	65	65	--	65	65	65	--	65	65	65	--	False	9154,24	6,43	2,74	1,49	--	--	--	--	--	90,28
1. A9	115	115	115	--	100	100	100	--	90	90	90	--	False	30650,76	6,39	3,58	1,13	--	--	--	--	--	91,29
1. A9	115	115	115	--	100	100	100	--	90	90	90	--	False	27211,96	6,05	2,83	2,01	--	--	--	--	--	91,85
1. A9	115	115	115	--	90	90	90	--	90	90	90	--	False	26436,00	5,62	4,86	1,65	--	--	--	--	--	89,97
1. A9	115	115	115	--	90	90	90	--	90	90	90	--	False	11532,00	8,33	--	--	--	--	--	--	--	100,00
1. A9	115	115	115	--	100	100	100	--	90	90	90	--	False	30650,76	6,39	3,58	1,13	--	--	--	--	--	91,29
1. A9	115	115	115	--	90	90	90	--	90	90	90	--	False	13092,00	8,33	--	--	--	--	--	--	--	88,08
1. A9	115	115	115	--	90	90	90	--	90	90	90	--	False	26952,00	4,71	7,06	1,90	--	--	--	--	--	88,58
1. A9	115	115	115	--	90	90	90	--	90	90	90	--	False	13540,00	6,62	--	2,56	--	--	--	--	--	87,96
1. A9	80	80	80	--	80	80	80	--	75	75	75	--	False	7114,36	6,10	3,18	1,76	--	--	--	--	--	89,43
1. A9	65	65	65	--	65	65	65	--	65	65	65	--	False	9154,24	6,43	2,74	1,49	--	--	--	--	--	90,28
1. A9	115	115	115	--	100	100	100	--	90	90	90	--	False	42039,64	6,43	3,58	1,06	--	--	--	--	--	91,96
1. A9	50	50	50	--	50	50	50	--	50	50	50	--	False	7114,36	6,10	3,18	1,76	--	--	--	--	--	89,43
1. A9	115	115	115	--	90	90	90	--	90	90	90	--	False	27944,00	6,13	2,40	2,10	--	--	--	--	--	85,01
1. A9	115	115	115	--	90	90	90	--	90	90	90	--	False	13092,00	8,33	--	--	--	--	--	--	--	88,08
1. A9	115	115	115	--	90	90	90	--	90	90	90	--	False	13092,00	8,33	--	--	--	--	--	--	--	88,08
1. A9	50	50	50	--	50	50	50	--	50	50	50	--	False	7114,36	6,10	3,18	1,76	--	--	--	--	--	89,43
1. A9	65	65	65	--	65	65	65	--	65	65	65	--	False	9154,24	6,43	2,74	1,49	--	--	--	--	--	90,28
1. A9	115	115	115	--	90	90	90	--	90	90	90	--	False	13092,00	8,33	--	--	--	--	--	--	--	88,08
1. A9	115	115	115	--	90	90	90	--	90	90	90	--	False	11532,00	8,33	--	--	--	--	--	--	--	100,00
1. A9	115	115	115	--	90	90	90	--	90	90	90	--	False	11916,00	6,62	--	2,57	--	--	--	--	--	100,00
1. A9	50	50	50	--	50	50	50	--	50	50	50	--	False	9154,24	6,43	2,74	1,49	--	--	--	--	--	90,28
1. A9	115	115	115	--	90	90	90	--	90	90	90	--	False	14744,00	4,80	6,70	1,95	--	--	--	--	--	79,52
1. A9	115	115	115	--	90	90	90	--	90	90	90	--	False	11916,00	6,62	--	2,57	--	--	--	--	--	100,00
1. A9	115	115	115	--	90	90	90	--	90	90	90	--	False	26952,00	4,71	7,06	1,90	--	--	--	--	--	88,58
1. A9	115	115	115	--	100	100	100	--	90	90	90	--	False	38020,84	6,07	2,88	1,95	--	--	--	--	--	91,40
1. A9	115	115	115	--	100	100	100	--	90	90	90	--	False	30650,76	6,39	3,58	1,13	--	--	--	--	--	91,29
1. A9	80	80	80	--	80	80	80	--	75	75	75	--	False	4017,12	6,20	3,91	1,24	--	--	--	--	--	91,75
1. A9	115	115	115	--	90	90	90	--	90	90	90	--	False	13540,00	6,62	--	2,56	--	--	--	--	--	87,96

Model: Westgeest
Westgeest - Westgeest
Groep: (hoofdgroep)
Lijst van Wegen, voor rekenmethode Wegverkeerslawaai - RMW-2012

Groep	%LV(A)	%LV(N)	%LV(P4)	%MV(D)	%MV(A)	%MV(N)	%MV(P4)	%ZV(D)	%ZV(A)	%ZV(N)	%ZV(P4)	MR(D)	MR(A)	MR(N)	MR(P4)	LV(D)	LV(A)	LV(N)	LV(P4)	MV(D)	MV(A)	MV(N)	MV(P4)	ZV(D)
1. A9	96,15	88,46	--	5,02	2,18	5,32	--	3,01	1,67	6,22	--	--	--	--	--	2486,76	1448,07	394,43	--	135,81	32,78	23,70	--	81,49
1. A9	95,56	89,78	--	5,15	2,34	5,56	--	3,38	2,10	4,67	--	--	--	--	--	2086,61	946,02	615,97	--	117,38	23,21	38,12	--	77,00
1. A9	--	--	--	--	--	--	--	--	--	--	--	--	--	--	--	961,00	--	--	--	--	--	--	--	--
1. A9	--	--	--	--	--	--	--	--	--	--	--	--	--	--	--	961,00	--	--	--	--	--	--	--	--
1. A9	--	88,18	--	6,69	--	6,05	--	5,35	--	5,76	--	--	--	--	--	789,00	--	306,00	--	60,00	--	21,00	--	48,00
1. A9	96,27	90,12	--	5,04	2,10	5,60	--	3,11	1,63	4,28	--	--	--	--	--	1511,51	741,49	493,86	--	82,94	16,20	30,67	--	51,13
1. A9	96,37	87,12	--	5,46	2,16	5,55	--	3,21	1,47	7,33	--	--	--	--	--	2153,99	1274,04	363,93	--	128,66	28,52	23,19	--	75,67
1. A9	96,16	87,91	--	6,85	2,05	3,90	--	4,57	1,79	8,19	--	--	--	--	--	1125,00	1829,00	451,00	--	87,00	39,00	20,00	--	58,00
1. A9	96,16	87,91	--	6,85	2,05	3,90	--	4,57	1,79	8,19	--	--	--	--	--	1125,00	1829,00	451,00	--	87,00	39,00	20,00	--	58,00
1. A9	96,16	87,91	--	6,85	2,05	3,90	--	4,57	1,79	8,19	--	--	--	--	--	1125,00	1829,00	451,00	--	87,00	39,00	20,00	--	58,00
1. A9	95,58	93,15	--	3,81	2,09	4,07	--	2,47	2,33	2,78	--	--	--	--	--	765,13	387,92	120,14	--	31,12	8,48	5,25	--	20,16
1. A9	96,15	88,46	--	5,02	2,18	5,32	--	3,01	1,67	6,22	--	--	--	--	--	2486,76	1448,07	394,43	--	135,81	32,78	23,70	--	81,49
1. A9	95,58	93,15	--	3,81	2,09	4,07	--	2,47	2,33	2,78	--	--	--	--	--	765,13	387,92	120,14	--	31,12	8,48	5,25	--	20,16
1. A9	95,72	89,66	--	5,59	2,10	5,29	--	4,44	2,18	5,06	--	--	--	--	--	1336,00	1229,00	390,00	--	83,00	27,00	23,00	--	66,00
1. A9	96,54	89,23	--	5,17	1,79	4,08	--	3,08	1,67	6,69	--	--	--	--	--	228,60	151,80	44,42	--	12,89	2,82	2,03	--	7,67
1. A9	96,15	88,46	--	5,02	2,18	5,32	--	3,01	1,67	6,22	--	--	--	--	--	2486,76	1448,07	394,43	--	135,81	32,78	23,70	--	81,49
1. A9	93,20	88,17	--	5,49	3,15	5,37	--	4,24	3,66	6,45	--	--	--	--	--	531,32	233,81	119,94	--	32,29	7,90	7,31	--	24,93
1. A9	96,35	86,83	--	5,49	2,21	5,75	--	3,22	1,44	7,42	--	--	--	--	--	1787,46	1056,72	300,33	--	107,48	24,19	19,88	--	63,13
1. A9	96,27	90,12	--	5,04	2,10	5,60	--	3,11	1,63	4,28	--	--	--	--	--	1511,51	741,49	493,86	--	82,94	16,20	30,67	--	51,13
1. A9	95,72	89,66	--	5,59	2,10	5,29	--	4,44	2,18	5,06	--	--	--	--	--	1336,00	1229,00	390,00	--	83,00	27,00	23,00	--	66,00
1. A9	--	--	--	--	--	--	--	--	--	--	--	--	--	--	--	961,00	--	--	--	--	--	--	--	--
1. A9	96,35	86,83	--	5,49	2,21	5,75	--	3,22	1,44	7,42	--	--	--	--	--	1787,46	1056,72	300,33	--	107,48	24,19	19,88	--	63,13
1. A9	--	--	--	7,15	--	--	--	4,77	--	--	--	--	--	--	--	961,00	--	--	--	78,00	--	--	--	52,00
1. A9	96,16	87,91	--	6,85	2,05	3,90	--	4,57	1,79	8,19	--	--	--	--	--	1125,00	1829,00	451,00	--	87,00	39,00	20,00	--	58,00
1. A9	--	88,18	--	6,69	--	6,05	--	5,35	--	5,76	--	--	--	--	--	789,00	--	306,00	--	60,00	--	21,00	--	48,00
1. A9	93,38	89,09	--	6,16	2,88	7,11	--	4,41	3,74	3,81	--	--	--	--	--	388,04	211,18	111,66	--	26,75	6,52	8,91	--	19,13
1. A9	93,20	88,17	--	5,49	3,15	5,37	--	4,24	3,66	6,45	--	--	--	--	--	531,32	233,81	119,94	--	32,29	7,90	7,31	--	24,93
1. A9	96,15	88,46	--	5,02	2,18	5,32	--	3,01	1,67	6,22	--	--	--	--	--	2486,76	1448,07	394,43	--	135,81	32,78	23,70	--	81,49
1. A9	93,38	89,09	--	6,16	2,88	7,11	--	4,41	3,74	3,81	--	--	--	--	--	388,04	211,18	111,66	--	26,75	6,52	8,91	--	19,13
1. A9	91,79	85,35	--	8,34	4,03	7,50	--	6,65	4,18	7,16	--	--	--	--	--	1457,00	615,00	501,00	--	143,00	27,00	44,00	--	114,00
1. A9	--	--	--	7,15	--	--	--	4,77	--	--	--	--	--	--	--	961,00	--	--	--	78,00	--	--	--	52,00
1. A9	--	--	--	7,15	--	--	--	4,77	--	--	--	--	--	--	--	961,00	--	--	--	78,00	--	--	--	52,00
1. A9	93,38	89,09	--	6,16	2,88	7,11	--	4,41	3,74	3,81	--	--	--	--	--	388,04	211,18	111,66	--	26,75	6,52	8,91	--	19,13
1. A9	93,20	88,17	--	5,49	3,15	5,37	--	4,24	3,66	6,45	--	--	--	--	--	531,32	233,81	119,94	--	32,29	7,90	7,31	--	24,93
1. A9	--	--	--	7,15	--	--	--	4,77	--	--	--	--	--	--	--	961,00	--	--	--	78,00	--	--	--	52,00
1. A9	--	--	--	--	--	--	--	--	--	--	--	--	--	--	--	961,00	--	--	--	--	--	--	--	--
1. A9	--	100,00	--	--	--	--	--	--	--	--	--	--	--	--	--	789,00	--	306,00	--	--	--	--	--	--
1. A9	93,20	88,17	--	5,49	3,15	5,37	--	4,24	3,66	6,45	--	--	--	--	--	531,32	233,81	119,94	--	32,29	7,90	7,31	--	24,93
1. A9	92,61	78,40	--	12,29	3,95	6,97	--	8,19	3,44	14,63	--	--	--	--	--	563,00	915,00	225,00	--	87,00	39,00	20,00	--	58,00
1. A9	--	100,00	--	--	--	--	--	--	--	--	--	--	--	--	--	789,00	--	306,00	--	--	--	--	--	--
1. A9	96,16	87,91	--	6,85	2,05	3,90	--	4,57	1,79	8,19	--	--	--	--	--	1125,00	1829,00	451,00	--	87,00	39,00	20,00	--	58,00
1. A9	95,65	89,95	--	5,25	2,27	5,85	--	3,35	2,08	4,21	--	--	--	--	--	2109,79	1046,43	668,42	--	121,19	24,83	43,46	--	77,34
1. A9	96,35	86,83	--	5,49	2,21	5,75	--	3,22	1,44	7,42	--	--	--	--	--	1787,46	1056,72	300,33	--	107,48	24,19	19,88	--	63,13
1. A9	96,54	89,23	--	5,17	1,79	4,08	--	3,08	1,67	6,69	--	--	--	--	--	228,60	151,80	44,42	--	12,89	2,82	2,03	--	7,67
1. A9	--	88,18	--	6,69	--	6,05	--	5,35	--	5,76	--	--	--	--	--	789,00	--	306,00	--	60,00	--	21,00	--	48,00

Model: Westgeest
Westgeest - Westgeest
Groep: (hoofdgroep)
Lijst van Wegen, voor rekenmethode Wegverkeerslawaai - RMW-2012

Groep	ZV(A)	ZV(N)	ZV(P4)	LE (D) 63	LE (D) 125	LE (D) 250	LE (D) 500	LE (D) 1k	LE (D) 2k	LE (D) 4k	LE (D) 8k	LE (D) Totaal	LE (A) 63	LE (A) 125	LE (A) 250	LE (A) 500	LE (A) 1k	LE (A) 2k	LE (A) 4k	LE (A) 8k	LE (A) Totaal
1. A9	25,14	27,74	--	90,40	103,58	108,21	115,61	119,61	113,59	107,61	98,89	122,21	86,66	100,37	104,98	112,65	117,15	111,04	105,02	96,32	119,58
1. A9	20,76	32,03	--	89,86	102,91	107,56	114,93	118,87	112,86	106,88	98,16	121,49	85,15	98,64	103,28	110,92	115,32	109,23	103,21	94,51	117,78
1. A9	--	--	--	81,82	95,87	99,11	102,98	111,42	105,33	99,87	90,89	113,34	--	--	--	--	--	--	--	--	--
1. A9	--	--	--	81,82	95,87	99,11	102,98	111,42	105,33	99,87	90,89	113,34	--	--	--	--	--	--	--	--	--
1. A9	--	20,00	--	85,57	97,25	100,80	104,39	111,05	105,21	99,78	90,75	113,35	--	--	--	--	--	--	--	--	--
1. A9	12,56	23,47	--	88,30	101,44	106,08	113,46	117,46	111,44	105,46	96,73	120,06	83,71	97,44	102,05	109,73	114,24	108,13	102,10	93,41	116,67
1. A9	19,43	30,63	--	89,96	103,08	107,72	115,07	119,01	113,00	107,02	98,30	121,63	85,95	99,77	104,37	112,05	116,59	110,47	104,45	95,75	119,01
1. A9	34,00	42,00	--	86,79	98,69	102,21	105,76	112,55	106,69	101,27	92,25	114,83	86,56	99,44	102,82	106,58	114,36	108,35	102,90	93,91	116,41
1. A9	34,00	42,00	--	86,79	98,69	102,21	105,76	112,55	106,69	101,27	92,25	114,83	86,56	99,44	102,82	106,58	114,36	108,35	102,90	93,91	116,41
1. A9	34,00	42,00	--	86,79	98,69	102,21	105,76	112,55	106,69	101,27	92,25	114,83	86,56	99,44	102,82	106,58	114,36	108,35	102,90	93,91	116,41
1. A9	9,47	3,59	--	85,44	96,98	101,81	108,99	112,23	106,43	100,52	92,31	115,10	82,08	93,57	98,31	105,84	109,23	103,37	97,44	89,20	112,03
1. A9	25,14	27,74	--	90,40	103,58	108,21	115,61	119,61	113,59	107,61	98,89	122,21	86,66	100,37	104,98	112,65	117,15	111,04	105,02	96,32	119,58
1. A9	9,47	3,59	--	83,76	93,38	98,67	105,81	112,84	109,05	102,17	91,10	115,29	80,42	89,82	95,11	102,47	109,77	105,96	99,07	87,93	112,17
1. A9	28,00	22,00	--	87,29	99,20	102,71	106,34	113,25	107,37	101,93	92,92	115,49	85,10	97,80	101,19	104,97	112,66	106,66	101,21	92,21	114,72
1. A9	2,62	3,33	--	81,23	89,84	95,69	101,84	108,04	104,41	97,60	87,31	110,71	78,00	86,33	91,83	98,82	105,79	102,12	95,28	84,53	108,29
1. A9	25,14	27,74	--	90,40	103,58	108,21	115,61	119,61	113,59	107,61	98,89	122,21	86,66	100,37	104,98	112,65	117,15	111,04	105,02	96,32	119,58
1. A9	9,17	8,78	--	86,42	96,54	102,11	108,16	110,53	105,02	99,23	91,56	113,82	82,18	92,31	97,61	104,27	106,86	101,24	95,40	87,63	110,01
1. A9	15,83	25,66	--	89,17	102,28	106,91	114,27	118,20	112,19	106,22	97,49	120,82	85,13	98,96	103,56	111,23	115,78	109,66	103,64	94,94	118,20
1. A9	12,56	23,47	--	88,30	101,44	106,08	113,46	117,46	111,44	105,46	96,73	120,06	83,71	97,44	102,05	109,73	114,24	108,13	102,10	93,41	116,67
1. A9	28,00	22,00	--	87,29	99,20	102,71	106,34	113,25	107,37	101,93	92,92	115,49	85,10	97,80	101,19	104,97	112,66	106,66	101,21	92,21	114,72
1. A9	--	--	--	81,82	95,87	99,11	102,98	111,42	105,33	99,87	90,89	113,34	--	--	--	--	--	--	--	--	--
1. A9	15,83	25,66	--	89,17	102,28	106,91	114,27	118,20	112,19	106,22	97,49	120,82	85,13	98,96	103,56	111,23	115,78	109,66	103,64	94,94	118,20
1. A9	--	--	--	86,24	98,09	101,62	105,16	111,89	106,04	100,62	91,59	114,18	--	--	--	--	--	--	--	--	--
1. A9	34,00	42,00	--	86,79	98,69	102,21	105,76	112,55	106,69	101,27	92,25	114,83	86,56	99,44	102,82	106,58	114,36	108,35	102,90	93,91	116,41
1. A9	--	20,00	--	85,57	97,25	100,80	104,39	111,05	105,21	99,78	90,75	113,35	--	--	--	--	--	--	--	--	--
1. A9	8,45	4,77	--	83,82	94,98	100,06	106,70	109,46	103,79	97,94	89,78	112,55	80,32	91,46	96,38	103,59	106,68	100,89	94,99	86,79	109,60
1. A9	9,17	8,78	--	85,44	93,97	99,90	106,01	111,90	108,26	101,46	91,30	114,62	81,19	89,50	95,29	101,85	108,07	104,40	97,58	87,18	110,71
1. A9	25,14	27,74	--	90,40	103,58	108,21	115,61	119,61	113,59	107,61	98,89	122,21	86,66	100,37	104,98	112,65	117,15	111,04	105,02	96,32	119,58
1. A9	8,45	4,77	--	84,55	91,92	98,98	103,18	108,50	105,18	98,49	89,89	111,53	80,89	87,97	94,67	99,78	105,44	102,03	95,30	86,14	108,32
1. A9	28,00	42,00	--	88,98	100,39	103,98	107,54	113,85	108,06	102,64	93,60	116,24	83,55	95,51	99,00	102,73	109,82	103,90	98,46	89,44	112,01
1. A9	--	--	--	86,24	98,09	101,62	105,16	111,89	106,04	100,62	91,59	114,18	--	--	--	--	--	--	--	--	--
1. A9	--	--	--	86,24	98,09	101,62	105,16	111,89	106,04	100,62	91,59	114,18	--	--	--	--	--	--	--	--	--
1. A9	8,45	4,77	--	84,55	91,92	98,98	103,18	108,50	105,18	98,49	89,89	111,53	80,89	87,97	94,67	99,78	105,44	102,03	95,30	86,14	108,32
1. A9	9,17	8,78	--	86,42	96,54	102,11	108,16	110,53	105,02	99,23	91,56	113,82	82,18	92,31	97,61	104,27	106,86	101,24	95,40	87,63	110,01
1. A9	--	--	--	86,24	98,09	101,62	105,16	111,89	106,04	100,62	91,59	114,18	--	--	--	--	--	--	--	--	--
1. A9	--	--	--	81,82	95,87	99,11	102,98	111,42	105,33	99,87	90,89	113,34	--	--	--	--	--	--	--	--	--
1. A9	--	--	--	80,97	95,01	98,26	102,12	110,56	104,47	99,01	90,03	112,48	--	--	--	--	--	--	--	--	--
1. A9	9,17	8,78	--	85,71	93,02	100,02	104,38	109,77	106,44	99,74	91,03	112,77	81,36	88,47	95,20	100,23	105,89	102,48	95,76	86,63	108,78
1. A9	34,00	42,00	--	85,90	97,11	100,75	104,16	109,95	104,28	98,88	89,82	112,50	84,88	97,09	100,56	104,25	111,50	105,56	100,12	91,11	113,66
1. A9	--	--	--	80,97	95,01	98,26	102,12	110,56	104,47	99,01	90,03	112,48	--	--	--	--	--	--	--	--	--
1. A9	34,00	42,00	--	86,79	98,69	102,21	105,76	112,55	106,69	101,27	92,25	114,83	86,56	99,44	102,82	106,58	114,36	108,35	102,90	93,91	116,41
1. A9	22,73	31,25	--	89,92	102,97	107,62	114,99	118,92	112,91	106,93	98,21	121,54	85,56	99,06	103,70	111,34	115,76	109,66	103,64	94,94	118,22
1. A9	15,83	25,66	--	89,17	102,28	106,91	114,27	118,20	112,19	106,22	97,49	120,82	85,13	98,96	103,56	111,23	115,78	109,66	103,64	94,94	118,20
1. A9	2,62	3,33	--	79,05	88,71	94,03	101,04	107,76	103,96	97,10	86,12	110,26	75,92	85,41	90,65	98,04	105,59	101,79	94,90	83,70	107,96
1. A9	--	20,00	--	85,57	97,25	100,80	104,39	111,05	105,21	99,78	90,75	113,35	--	--	--	--	--	--	--	--	--

Invoergegevens van het model
Westergeest

Model: Westgeest
Westgeest - Westgeest
Groep: (hoofdgroep)
Lijst van Wegen, voor rekenmethode Wegverkeerslawaai - RMW-2012

Groep	LE (N) 63	LE (N) 125	LE (N) 250	LE (N) 500	LE (N) 1k	LE (N) 2k	LE (N) 4k	LE (N) 8k	LE (N) Totaal	LE (P4) 63	LE (P4) 125	LE (P4) 250	LE (P4) 500	LE (P4) 1k	LE (P4) 2k	LE (P4) 4k	LE (P4) 8k	LE (P4) Totaal
1. A9	84,02	96,20	100,97	108,29	111,75	105,81	99,85	91,13	114,52	--	--	--	--	--	--	--	--	--
1. A9	85,29	97,92	102,62	109,94	113,63	107,66	101,69	92,97	116,33	--	--	--	--	--	--	--	--	--
1. A9	--	--	--	--	--	--	--	--	--	--	--	--	--	--	--	--	--	--
1. A9	--	--	--	--	--	--	--	--	--	--	--	--	--	--	--	--	--	--
1. A9	81,53	93,09	96,65	100,31	106,94	101,09	95,66	86,63	109,24	--	--	--	--	--	--	--	--	--
1. A9	84,15	96,90	101,58	108,91	112,66	106,68	100,71	91,98	115,34	--	--	--	--	--	--	--	--	--
1. A9	84,15	96,08	100,88	108,18	111,45	105,54	99,59	90,87	114,28	--	--	--	--	--	--	--	--	--
1. A9	83,86	94,80	98,44	102,32	108,70	102,85	97,40	88,37	111,03	--	--	--	--	--	--	--	--	--
1. A9	83,86	94,80	98,44	102,32	108,70	102,85	97,40	88,37	111,03	--	--	--	--	--	--	--	--	--
1. A9	83,86	94,80	98,44	102,32	108,70	102,85	97,40	88,37	111,03	--	--	--	--	--	--	--	--	--
1. A9	77,61	89,07	93,95	101,05	104,22	98,43	92,53	84,32	107,12	--	--	--	--	--	--	--	--	--
1. A9	84,02	96,20	100,97	108,29	111,75	105,81	99,85	91,13	114,52	--	--	--	--	--	--	--	--	--
1. A9	75,93	85,51	90,82	97,94	104,86	101,06	94,18	83,14	107,33	--	--	--	--	--	--	--	--	--
1. A9	82,17	93,90	97,43	101,11	107,93	102,05	96,62	87,59	110,18	--	--	--	--	--	--	--	--	--
1. A9	75,36	83,54	89,54	95,90	101,37	97,70	90,89	80,84	104,15	--	--	--	--	--	--	--	--	--
1. A9	84,02	96,20	100,97	108,29	111,75	105,81	99,85	91,13	114,52	--	--	--	--	--	--	--	--	--
1. A9	80,76	90,56	96,30	102,14	104,20	98,78	93,02	85,42	107,64	--	--	--	--	--	--	--	--	--
1. A9	83,37	95,30	100,10	107,38	110,63	104,72	98,78	90,05	113,47	--	--	--	--	--	--	--	--	--
1. A9	84,15	96,90	101,58	108,91	112,66	106,68	100,71	91,98	115,34	--	--	--	--	--	--	--	--	--
1. A9	82,17	93,90	97,43	101,11	107,93	102,05	96,62	87,59	110,18	--	--	--	--	--	--	--	--	--
1. A9	--	--	--	--	--	--	--	--	--	--	--	--	--	--	--	--	--	--
1. A9	83,37	95,30	100,10	107,38	110,63	104,72	98,78	90,05	113,47	--	--	--	--	--	--	--	--	--
1. A9	--	--	--	--	--	--	--	--	--	--	--	--	--	--	--	--	--	--
1. A9	83,86	94,80	98,44	102,32	108,70	102,85	97,40	88,37	111,03	--	--	--	--	--	--	--	--	--
1. A9	81,53	93,09	96,65	100,31	106,94	101,09	95,66	86,63	109,24	--	--	--	--	--	--	--	--	--
1. A9	78,31	89,64	94,71	101,26	104,04	98,38	92,54	84,37	107,13	--	--	--	--	--	--	--	--	--
1. A9	79,80	88,13	94,16	100,31	105,75	102,10	95,30	85,31	108,55	--	--	--	--	--	--	--	--	--
1. A9	84,02	96,20	100,97	108,29	111,75	105,81	99,85	91,13	114,52	--	--	--	--	--	--	--	--	--
1. A9	79,12	86,56	93,66	97,68	103,07	99,77	93,08	84,50	106,11	--	--	--	--	--	--	--	--	--
1. A9	84,41	95,69	99,30	102,93	109,21	103,42	97,99	88,96	111,60	--	--	--	--	--	--	--	--	--
1. A9	--	--	--	--	--	--	--	--	--	--	--	--	--	--	--	--	--	--
1. A9	--	--	--	--	--	--	--	--	--	--	--	--	--	--	--	--	--	--
1. A9	79,12	86,56	93,66	97,68	103,07	99,77	93,08	84,50	106,11	--	--	--	--	--	--	--	--	--
1. A9	80,76	90,56	96,30	102,14	104,20	98,78	93,02	85,42	107,64	--	--	--	--	--	--	--	--	--
1. A9	--	--	--	--	--	--	--	--	--	--	--	--	--	--	--	--	--	--
1. A9	--	--	--	--	--	--	--	--	--	--	--	--	--	--	--	--	--	--
1. A9	76,85	90,90	94,14	98,01	106,45	100,36	94,90	85,92	108,37	--	--	--	--	--	--	--	--	--
1. A9	80,02	87,30	94,40	98,71	103,69	100,36	93,69	85,26	106,79	--	--	--	--	--	--	--	--	--
1. A9	83,16	93,25	97,05	100,94	106,19	100,51	95,08	86,01	108,82	--	--	--	--	--	--	--	--	--
1. A9	76,85	90,90	94,14	98,01	106,45	100,36	94,90	85,92	108,37	--	--	--	--	--	--	--	--	--
1. A9	83,86	94,80	98,44	102,32	108,70	102,85	97,40	88,37	111,03	--	--	--	--	--	--	--	--	--
1. A9	85,46	98,25	102,92	110,24	113,98	108,00	102,03	93,30	116,66	--	--	--	--	--	--	--	--	--
1. A9	83,37	95,30	100,10	107,38	110,63	104,72	98,78	90,05	113,47	--	--	--	--	--	--	--	--	--
1. A9	73,25	82,27	87,74	95,00	100,99	97,15	90,28	79,46	103,59	--	--	--	--	--	--	--	--	--
1. A9	81,53	93,09	96,65	100,31	106,94	101,09	95,66	86,63	109,24	--	--	--	--	--	--	--	--	--

Invoergegevens van het model
Westergeest

Model: Westgeest
Westgeest - Westgeest
Groep: (hoofdgroep)
Lijst van Wegen, voor rekenmethode Wegverkeerslawaai - RMW-2012

Groep	ItemID	Grp.ID	Datum	1e kid	NrKids	Naam	Omschr.	Vorm	X-1	Y-1	X-n	Y-n	H-1	H-n	M-1	M-n	ISO_H	Min.RH	Max.RH	Min.AH
1. A9	30083	5	16:32, 23 mrt 2017	-267	2	611	0 / 0,000 / 0,000	Polylijn	109700,38	504226,58	109704,75	504255,21	1,71	1,71	-0,50	-0,50	1,71	2,21	2,21	1,71
1. A9	30271	5	16:32, 23 mrt 2017	-269	2	20719	9 / 59,134 / 59,308	Polylijn	109525,99	503413,15	109574,44	503320,76	5,81	1,16	-0,50	-0,50	--	1,66	6,06	1,16
1. A9	30530	5	16:32, 23 mrt 2017	-271	2	7391	0 / 0,000 / 0,000	Polylijn	109676,89	504066,06	109692,81	504165,70	1,66	1,66	-0,50	-0,50	--	2,09	2,16	1,59
1. A9	30631	5	16:32, 23 mrt 2017	-273	1	15134	0 / 0,000 / 0,000	Polylijn	109673,34	504168,60	109657,96	504068,59	1,84	1,88	-0,50	-0,50	--	2,34	2,38	1,84
1. A9	30753	5	16:32, 23 mrt 2017	-275	2	19439	9 / 58,217 / 58,341	Polylijn	108942,98	502692,41	109008,59	502789,12	0,60	0,84	-0,50	-0,50	--	0,96	1,34	0,46
1. A9	31011	5	16:32, 23 mrt 2017	-277	2	1792	9 / 59,308 / 59,438	Polylijn	109572,76	503318,77	109475,00	503214,00	1,09	0,30	-0,50	-0,50	--	0,44	1,59	-0,06
1. A9	31023	5	16:32, 23 mrt 2017	-279	2	34551	9 / 58,619 / 58,883	Polylijn	109340,36	503218,92	109340,77	503219,44	7,78	7,80	-0,50	-0,50	--	8,30	8,30	7,80
1. A9	31041	5	16:32, 23 mrt 2017	-281	2	21772	0 / 0,000 / 0,000	Polylijn	109645,94	503867,65	109646,04	503868,27	1,81	1,81	-0,50	-0,50	--	2,31	2,31	1,81
1. A9	31572	5	16:32, 23 mrt 2017	-283	2	12427	0 / 0,000 / 0,000	Polylijn	109751,02	504582,51	109756,33	504615,85	3,65	4,13	-0,50	-0,50	--	4,21	4,63	3,71
1. A9	32009	5	16:32, 23 mrt 2017	-285	2	40473	0 / 0,000 / 0,000	Polylijn	109621,30	503872,48	109621,14	503871,43	1,79	1,79	-0,50	-0,50	--	2,29	2,29	1,79
1. A9	32108	5	16:32, 23 mrt 2017	-287	2	6097	9 / 59,016 / 59,134	Polylijn	109477,35	503379,59	109503,25	503404,47	7,08	6,47	-0,50	-0,50	--	6,97	7,58	6,47
1. A9	32367	5	16:32, 23 mrt 2017	-289	1	11020	0 / 0,000 / 0,000	Polylijn	109707,54	504377,88	109704,00	504356,95	1,88	1,80	-0,50	-0,50	--	2,30	2,30	1,80
1. A9	32530	5	16:32, 23 mrt 2017	-293	2	13159	9 / 59,050 / 59,090	Polylijn	109274,86	503485,03	109309,24	503505,21	0,64	0,10	-0,50	-0,50	--	0,60	1,14	0,10
1. A9	32814	5	16:32, 23 mrt 2017	-299	2	7451	9 / 59,164 / 59,244	Polylijn	109372,76	503542,49	109415,42	503567,63	0,24	0,56	-0,50	-0,50	--	0,97	1,06	0,47
1. A9	32982	5	16:32, 23 mrt 2017	-301	2	39934	9 / 59,244 / 59,552	Polylijn	109589,19	503744,25	109621,41	503828,16	1,29	1,76	-0,50	-0,50	--	1,79	2,26	1,29
1. A9	33199	5	16:32, 23 mrt 2017	-309	2	3899	0 / 0,000 / 0,000	Polylijn	109771,86	504782,47	109768,51	504761,02	5,36	5,30	-0,50	-0,50	--	5,80	5,80	5,30
1. A9	33261	5	16:32, 23 mrt 2017	-313	2	12794	9 / 58,619 / 58,881	Polylijn	109159,33	503025,93	109322,01	503232,09	4,13	7,49	-0,50	-0,50	--	4,63	7,99	4,13
1. A9	33832	5	16:32, 23 mrt 2017	-315	2	16801	0 / 0,000 / 0,000	Polylijn	109652,33	504069,34	109636,73	503970,57	1,70	1,78	-0,50	-0,50	--	2,22	2,28	1,72
1. A9	33902	5	16:32, 23 mrt 2017	-317	1	16948	0 / 0,000 / 0,000	Polylijn	109655,88	503967,38	109667,93	504043,66	1,90	1,80	-0,50	-0,50	--	2,30	2,30	1,80
1. A9	34054	5	16:32, 23 mrt 2017	-319	1	209	0 / 0,000 / 0,000	Polylijn	109776,13	504809,92	109771,91	504782,46	5,08	5,36	-0,50	-0,50	--	5,64	5,86	5,14
1. A9	34723	5	16:32, 23 mrt 2017	-323	1	20645	0 / 0,000 / 0,000	Polylijn	109787,52	504812,88	109806,10	504936,32	5,08	3,76	-0,50	-0,50	--	4,26	5,50	3,76
1. A9	34850	5	16:32, 23 mrt 2017	-325	2	28087	0 / 0,000 / 0,000	Polylijn	109768,51	504761,00	109746,16	504618,70	5,30	4,13	-0,50	-0,50	--	4,63	5,78	4,13
1. A9	35483	5	16:32, 23 mrt 2017	-327	2	14912	9 / 58,345 / 58,596	Polylijn	109011,12	502792,52	109164,59	502995,53	0,87	3,84	-0,50	-0,50	--	1,37	4,34	0,87
1. A9	36743	5	16:32, 23 mrt 2017	-343	2	7129	0 / 0,000 / 0,000	Polylijn	109719,62	504353,72	109750,84	504582,65	1,73	3,71	-0,50	-0,50	--	2,28	4,21	1,78
1. A9	37362	5	16:32, 23 mrt 2017	-345	2	13425	9 / 58,883 / 59,002	Polylijn	109410,92	503313,46	109411,05	503313,62	7,24	7,25	-0,50	-0,50	--	7,75	7,75	7,25
1. A9	37414	5	16:32, 23 mrt 2017	-347	1	22788	0 / 0,000 / 0,000	Polylijn	109642,31	503969,64	109626,72	503871,56	1,94	1,92	-0,50	-0,50	--	2,42	2,42	1,92
1. A9	37600	5	16:32, 23 mrt 2017	-349	2	6608	0 / 0,000 / 0,000	Polylijn	109779,88	504763,86	109783,17	504785,30	5,22	5,22	-0,50	-0,50	5,22	5,72	5,72	5,22
1. A9	38353	5	16:32, 23 mrt 2017	-353	1	37527	0 / 0,000 / 0,000	Polylijn	109704,76	504255,21	109719,64	504353,71	1,71	1,73	-0,50	-0,50	--	2,20	2,23	1,70
1. A9	38632	5	16:32, 23 mrt 2017	-355	2	1618	9 / 59,090 / 59,127	Polylijn	109309,24	503505,21	109341,00	503523,85	0,10	0,16	-0,50	-0,50	--	0,59	0,66	0,09
1. A9	38676	5	16:32, 23 mrt 2017	-357	2	16686	9 / 58,881 / 58,999	Polylijn	109322,01	503232,09	109322,13	503232,24	7,49	7,49	-0,50	-0,50	--	7,99	7,99	7,49
1. A9	38748	5	16:32, 23 mrt 2017	-359	2	30757	9 / 58,250 / 58,341	Polylijn	108956,89	502719,54	109008,59	502789,12	0,51	0,84	-0,50	-0,50	--	1,01	1,34	0,51
1. A9	38947	5	16:32, 23 mrt 2017	-361	1	6688	0 / 0,000 / 0,000	Polylijn	109640,59	503869,19	109655,88	503967,38	1,90	1,90	-0,50	-0,50	--	2,40	2,45	1,90
1. A9	39499	5	16:32, 23 mrt 2017	-363	2	14363	0 / 0,000 / 0,000	Polylijn	109673,38	504042,93	109676,87	504066,07	1,63	1,66	-0,50	-0,50	--	2,16	2,16	1,66
1. A9	40297	5	16:32, 23 mrt 2017	-369	2	1627	9 / 59,475 / 59,800	Polylijn	109625,96	503736,98	109648,84	503867,21	2,56	1,71	-0,50	-0,50	--	2,21	2,89	1,71
1. A9	40390	5	16:32, 23 mrt 2017	-371	2	23106	9 / 59,547 / 59,552	Polylijn	109620,49	503822,69	109621,41	503828,16	1,79	1,77	-0,50	-0,50	--	2,27	2,29	1,77
1. A9	40396	5	16:32, 23 mrt 2017	-373	2	36077	0 / 0,000 / 0,000	Polylijn	109783,23	504785,31	109787,65	504813,06	5,21	5,07	-0,50	-0,50	--	5,57	5,71	5,07
1. A9	51960	5	16:34, 23 mrt 2017	-386	2	12059	9 / 58,201 / 58,344	Polylijn	108914,30	502716,88	108993,76	502807,41	0,56	0,85	-0,50	-0,50	--	1,15	1,35	0,65
1. A9	51961	5	16:35, 23 mrt 2017	-388	2	22843	9 / 58,204 / 58,343	Polylijn	108923,53	502710,66	108993,76	502807,41	0,56	0,85	-0,50	-0,50	--	1,15	1,35	0,65
1. A9	51962	5	16:35, 23 mrt 2017	-390	2	40885	9 / 57,975 / 58,250	Polylijn	108941,39	502698,69	108956,90	502719,56	0,45	0,51	-0,50	-0,50	--	1,01	1,01	0,51
Westergeest	54756	6	15:39, 31 mrt 2017	-562	2	Westergees	Westergeest	Polylijn	109034,53	504061,87	109084,05	504287,37	0,00	0,00	-0,50	-0,50	0,00	0,00	0,00	-0,50
Middelweg	51987	7	15:41, 31 mrt 2017	-398	2	Middelweg	Middelweg	Polylijn	109027,50	504285,94	109049,49	504378,25	0,00	0,00	-0,50	-0,50	0,00	0,00	0,00	-0,50
Middelweg	51995	7	15:42, 31 mrt 2017	-402	2	Middelweg	Middelweg	Polylijn	108928,05	504020,00	108998,51	504200,34	0,00	0,00	-0,50	-0,50	0,00	0,00	0,00	-0,50
Middelweg	51996	7	15:41, 31 mrt 2017	-404	2	Middelweg	Middelweg	Polylijn	108998,51	504200,34	109027,50	504285,94	0,00	0,00	-0,50	-0,50	0,00	0,00	0,00	-0,50
Gladiolenpad	54757	8	15:41, 31 mrt 2017	-564	2	Gladiolenp	Gladiolenpad	Polylijn	109061,67	504249,84	109024,41	504270,13	0,00	0,00	-0,50	-0,50	0,00	0,00	0,00	-0,50

Invoergegevens van het model
Westergeest

Model: Westgeest
Westgeest - Westgeest
Groep: (hoofdgroep)
Lijst van Wegen, voor rekenmethode Wegverkeerslawaai - RMW-2012

Groep	Max.AH	ISO M	Hdef.	Vormpunten	Lengte	Lengte3D	Min.lengte	Max.lengte	Type	Cpl	Cpl_W	Hbron	Helling	Wegdek	Wegdek	V(MR(D))	V(MR(A))	V(MR(N))	V(MR(P4))
1. A9	1,71	-0,50	Absoluut	2	28,96	28,96	28,96	28,96	Intensiteit	True	0,0	0,75	0	W2	Tweelaags ZOAB	115	115	115	--
1. A9	5,56	-0,50	Absoluut	12	141,64	141,72	1,75	21,21	Intensiteit	True	1,5	0,75	0	W0	Referentiewegdek	--	--	--	--
1. A9	1,66	-0,50	Absoluut	6	100,90	100,90	2,23	52,24	Intensiteit	True	0,0	0,75	0	W2	Tweelaags ZOAB	115	115	115	--
1. A9	1,88	-0,50	Absoluut	4	101,19	101,19	5,28	59,10	Intensiteit	True	0,0	0,75	0	W2	Tweelaags ZOAB	115	115	115	--
1. A9	0,84	-0,50	Absoluut	3	117,06	117,07	4,49	112,57	Intensiteit	True	1,5	0,75	0	W1	ZOAB	--	--	--	--
1. A9	1,09	-0,50	Absoluut	5	143,34	143,35	0,02	82,52	Intensiteit	True	1,5	0,75	0	W0	Referentiewegdek	--	--	--	--
1. A9	7,80	-0,50	Absoluut	2	0,66	0,66	0,66	0,66	Intensiteit	True	1,5	0,75	0	W1	ZOAB	--	--	--	--
1. A9	1,81	-0,50	Absoluut	2	0,63	0,63	0,63	0,63	Intensiteit	True	0,0	0,75	0	W1	ZOAB	115	115	115	--
1. A9	4,13	-0,50	Absoluut	5	33,76	33,76	1,79	22,60	Intensiteit	True	0,0	0,75	0	W2	Tweelaags ZOAB	115	115	115	--
1. A9	1,79	-0,50	Absoluut	2	1,06	1,06	1,06	1,06	Intensiteit	True	0,0	0,75	0	W1	ZOAB	115	115	115	--
1. A9	7,08	-0,50	Absoluut	3	35,91	35,92	0,01	35,91	Intensiteit	True	1,5	0,75	0	W1	ZOAB	--	--	--	--
1. A9	1,80	-0,50	Absoluut	2	21,23	21,23	21,23	21,23	Intensiteit	True	0,0	0,75	0	W2	Tweelaags ZOAB	115	115	115	--
1. A9	0,64	-0,50	Absoluut	3	39,86	39,87	0,01	39,85	Intensiteit	True	1,5	0,75	0	W0	Referentiewegdek	--	--	--	--
1. A9	0,56	-0,50	Absoluut	4	49,52	49,52	2,72	35,82	Intensiteit	True	1,5	0,75	0	W0	Referentiewegdek	--	--	--	--
1. A9	1,76	-0,50	Absoluut	4	89,90	89,90	0,01	81,19	Intensiteit	True	1,5	0,75	0	W1	ZOAB	--	--	--	--
1. A9	5,30	-0,50	Absoluut	2	21,71	21,71	21,71	21,71	Intensiteit	True	0,0	0,75	0	W2	Tweelaags ZOAB	115	115	115	--
1. A9	7,49	-0,50	Absoluut	6	262,63	262,66	0,02	98,21	Intensiteit	True	1,5	0,75	0	W1	ZOAB	--	--	--	--
1. A9	1,78	-0,50	Absoluut	4	99,99	99,99	13,36	57,27	Intensiteit	True	0,0	0,75	0	W2	Tweelaags ZOAB	115	115	115	--
1. A9	1,80	-0,50	Absoluut	2	77,23	77,23	77,23	77,23	Intensiteit	True	0,0	0,75	0	W2	Tweelaags ZOAB	115	115	115	--
1. A9	5,36	-0,50	Absoluut	3	27,78	27,78	5,93	21,85	Intensiteit	True	0,0	0,75	0	W2	Tweelaags ZOAB	115	115	115	--
1. A9	5,00	-0,50	Absoluut	10	124,84	124,84	3,32	40,20	Intensiteit	True	0,0	0,75	0	W2	Tweelaags ZOAB	115	115	115	--
1. A9	5,28	-0,50	Absoluut	5	144,04	144,05	2,49	68,22	Intensiteit	True	0,0	0,75	0	W2	Tweelaags ZOAB	115	115	115	--
1. A9	3,84	-0,50	Absoluut	7	254,49	254,51	0,01	97,18	Intensiteit	True	1,5	0,75	0	W1	ZOAB	--	--	--	--
1. A9	3,71	-0,50	Absoluut	20	231,07	231,09	1,39	43,06	Intensiteit	True	0,0	0,75	0	W2	Tweelaags ZOAB	115	115	115	--
1. A9	7,25	-0,50	Absoluut	2	0,20	0,20	0,20	0,20	Intensiteit	True	1,5	0,75	0	W1	ZOAB	--	--	--	--
1. A9	1,92	-0,50	Absoluut	4	99,71	99,71	0,20	51,05	Intensiteit	True	0,0	0,75	0	W2	Tweelaags ZOAB	115	115	115	--
1. A9	5,22	-0,50	Absoluut	3	21,69	21,69	2,89	18,80	Intensiteit	True	0,0	0,75	0	W2	Tweelaags ZOAB	115	115	115	--
1. A9	1,73	-0,50	Absoluut	7	99,63	99,63	0,87	48,04	Intensiteit	True	0,0	0,75	0	W2	Tweelaags ZOAB	115	115	115	--
1. A9	0,16	-0,50	Absoluut	3	36,83	36,83	9,96	26,87	Intensiteit	True	1,5	0,75	0	W0	Referentiewegdek	--	--	--	--
1. A9	7,49	-0,50	Absoluut	2	0,19	0,19	0,19	0,19	Intensiteit	True	1,5	0,75	0	W1	ZOAB	--	--	--	--
1. A9	0,84	-0,50	Absoluut	4	86,69	86,69	0,02	50,00	Intensiteit	True	1,5	0,75	0	W1	ZOAB	--	--	--	--
1. A9	1,95	-0,50	Absoluut	4	99,37	99,37	11,44	44,73	Intensiteit	True	0,0	0,75	0	W2	Tweelaags ZOAB	115	115	115	--
1. A9	1,66	-0,50	Absoluut	2	23,40	23,40	23,40	23,40	Intensiteit	True	0,0	0,75	0	W2	Tweelaags ZOAB	115	115	115	--
1. A9	2,39	-0,50	Absoluut	5	132,33	132,34	10,30	60,71	Intensiteit	True	1,5	0,75	0	W1	ZOAB	--	--	--	--
1. A9	1,79	-0,50	Absoluut	3	5,54	5,54	0,01	5,53	Intensiteit	True	1,5	0,75	0	W1	ZOAB	--	--	--	--
1. A9	5,21	-0,50	Absoluut	5	28,10	28,10	0,45	17,02	Intensiteit	True	0,0	0,75	0	W2	Tweelaags ZOAB	115	115	115	--
1. A9	0,85	-0,50	Absoluut	3	120,45	120,45	44,78	75,68	Intensiteit	True	1,5	0,75	0	W1	ZOAB	--	--	--	--
1. A9	0,85	-0,50	Absoluut	3	119,55	119,55	44,79	74,76	Intensiteit	True	1,5	0,75	0	W1	ZOAB	--	--	--	--
1. A9	0,51	-0,50	Absoluut	3	26,00	26,00	0,02	25,98	Intensiteit	True	1,5	0,75	0	W1	ZOAB	--	--	--	--
Westergeest	-0,50	-0,50	Relatief	19	240,91	240,91	5,17	32,78	Verdeling	False	1,5	0,75	0	W9a	Elementenverharding in keperverband	30	30	30	30
Middelweg	-0,50	-0,50	Relatief	8	95,22	95,22	3,33	27,02	Verdeling	False	1,5	0,75	0	W9a	Elementenverharding in keperverband	30	30	30	30
Middelweg	-0,50	-0,50	Relatief	7	193,69	193,69	17,31	72,05	Verdeling	False	1,5	0,75	0	W9a	Elementenverharding in keperverband	30	30	30	30
Middelweg	-0,50	-0,50	Relatief	8	90,56	90,56	2,75	32,58	Verdeling	False	1,5	0,75	0	W9a	Elementenverharding in keperverband	30	30	30	30
Gladiolenpad	-0,50	-0,50	Relatief	5	42,52	42,52	2,57	21,64	Verdeling	False	1,5	0,75	0	W9a	Elementenverharding in keperverband	30	30	30	30

Invoergegevens van het model
Westergeest

Model: Westgeest
Westgeest - Westgeest
Groep: (hoofdgroep)
Lijst van Wegen, voor rekenmethode Wegverkeerslawaai - RMW-2012

Groep	V(LV(D))	V(LV(A))	V(LV(N))	V(LV(P4))	V(MV(D))	V(MV(A))	V(MV(N))	V(MV(P4))	V(ZV(D))	V(ZV(A))	V(ZV(N))	V(ZV(P4))	Crow965	Totaal aantal	%Int(D)	%Int(A)	%Int(N)	%Int(P4)	%MR(D)	%MR(A)	%MR(N)	%MR(P4)	%LV(D)
1. A9	115	115	115	--	90	90	90	--	90	90	90	--	False	26952,00	4,71	7,06	1,90	--	--	--	--	--	88,58
1. A9	65	65	65	--	65	65	65	--	65	65	65	--	False	12452,24	6,56	3,26	1,04	--	--	--	--	--	93,72
1. A9	115	115	115	--	90	90	90	--	90	90	90	--	False	13092,00	8,33	--	--	--	--	--	--	--	88,08
1. A9	115	115	115	--	90	90	90	--	90	90	90	--	False	23952,00	6,08	2,57	2,09	--	--	--	--	--	100,00
1. A9	80	80	80	--	80	80	80	--	75	75	75	--	False	9793,40	6,33	3,57	1,23	--	--	--	--	--	97,77
1. A9	50	50	50	--	50	50	50	--	50	50	50	--	False	12452,24	6,56	3,26	1,04	--	--	--	--	--	93,72
1. A9	115	115	115	--	100	100	100	--	90	90	90	--	False	42039,64	6,43	3,58	1,06	--	--	--	--	--	91,96
1. A9	115	115	115	--	90	90	90	--	90	90	90	--	False	27836,00	6,46	3,55	1,03	--	--	--	--	--	84,71
1. A9	115	115	115	--	90	90	90	--	90	90	90	--	False	13092,00	8,33	--	--	--	--	--	--	--	88,08
1. A9	115	115	115	--	90	90	90	--	90	90	90	--	False	27944,00	6,13	2,40	2,10	--	--	--	--	--	85,01
1. A9	80	80	80	--	80	80	80	--	75	75	75	--	False	12452,24	6,56	3,26	1,04	--	--	--	--	--	93,72
1. A9	115	115	115	--	90	90	90	--	90	90	90	--	False	23952,00	6,08	2,57	2,09	--	--	--	--	--	100,00
1. A9	50	50	50	--	50	50	50	--	50	50	50	--	False	7114,36	6,10	3,18	1,76	--	--	--	--	--	89,43
1. A9	50	50	50	--	50	50	50	--	50	50	50	--	False	7114,36	6,10	3,18	1,76	--	--	--	--	--	89,43
1. A9	80	80	80	--	80	80	80	--	75	75	75	--	False	7114,36	6,10	3,18	1,76	--	--	--	--	--	89,43
1. A9	115	115	115	--	90	90	90	--	90	90	90	--	False	26436,00	5,62	4,86	1,65	--	--	--	--	--	89,97
1. A9	115	115	115	--	100	100	100	--	90	90	90	--	False	36820,80	6,19	2,69	1,86	--	--	--	--	--	91,48
1. A9	115	115	115	--	90	90	90	--	90	90	90	--	False	27944,00	6,13	2,40	2,10	--	--	--	--	--	85,01
1. A9	115	115	115	--	90	90	90	--	90	90	90	--	False	23748,00	6,42	3,85	0,95	--	--	--	--	--	100,00
1. A9	115	115	115	--	90	90	90	--	90	90	90	--	False	11916,00	6,62	--	2,57	--	--	--	--	--	100,00
1. A9	115	115	115	--	90	90	90	--	90	90	90	--	False	11532,00	8,33	--	--	--	--	--	--	--	100,00
1. A9	115	115	115	--	90	90	90	--	90	90	90	--	False	13540,00	6,62	--	2,56	--	--	--	--	--	87,96
1. A9	115	115	115	--	100	100	100	--	90	90	90	--	False	42039,64	6,43	3,58	1,06	--	--	--	--	--	91,96
1. A9	115	115	115	--	90	90	90	--	90	90	90	--	False	13092,00	8,33	--	--	--	--	--	--	--	88,08
1. A9	115	115	115	--	100	100	100	--	90	90	90	--	False	42039,64	6,43	3,58	1,06	--	--	--	--	--	91,96
1. A9	115	115	115	--	90	90	90	--	90	90	90	--	False	23952,00	6,08	2,57	2,09	--	--	--	--	--	100,00
1. A9	115	115	115	--	90	90	90	--	90	90	90	--	False	13092,00	8,33	--	--	--	--	--	--	--	88,08
1. A9	115	115	115	--	90	90	90	--	90	90	90	--	False	11532,00	8,33	--	--	--	--	--	--	--	100,00
1. A9	50	50	50	--	50	50	50	--	50	50	50	--	False	7114,36	6,10	3,18	1,76	--	--	--	--	--	89,43
1. A9	115	115	115	--	100	100	100	--	90	90	90	--	False	36820,80	6,19	2,69	1,86	--	--	--	--	--	91,48
1. A9	115	115	115	--	100	100	100	--	90	90	90	--	False	32145,88	6,36	3,67	1,12	--	--	--	--	--	90,41
1. A9	115	115	115	--	90	90	90	--	90	90	90	--	False	23748,00	6,42	3,85	0,95	--	--	--	--	--	100,00
1. A9	115	115	115	--	90	90	90	--	90	90	90	--	False	14744,00	4,80	6,70	1,95	--	--	--	--	--	79,52
1. A9	115	115	115	--	100	100	100	--	90	90	90	--	False	36929,80	6,39	3,58	1,13	--	--	--	--	--	91,34
1. A9	115	115	115	--	100	100	100	--	90	90	90	--	False	27211,96	6,05	2,83	2,01	--	--	--	--	--	91,85
1. A9	115	115	115	--	90	90	90	--	90	90	90	--	False	26952,00	4,71	7,06	1,90	--	--	--	--	--	88,58
1. A9	80	80	80	--	80	80	80	--	75	75	75	--	False	7446,56	6,17	3,28	1,61	--	--	--	--	--	97,74
1. A9	115	115	115	--	100	100	100	--	90	90	90	--	False	37074,64	6,12	2,71	1,97	--	--	--	--	--	90,05
1. A9	115	115	115	--	100	100	100	--	90	90	90	--	False	32145,88	6,36	3,67	1,12	--	--	--	--	--	90,41
Westergeest	30	30	30	30	30	30	30	30	30	30	30	30	True	1150,00	6,76	3,38	0,67	--	--	--	--	--	99,34
Middelweg	30	30	30	30	30	30	30	30	30	30	30	30	True	1150,00	6,50	3,94	0,78	--	--	--	--	--	99,32
Middelweg	30	30	30	30	30	30	30	30	30	30	30	30	True	2051,00	6,77	3,35	0,67	--	--	--	--	--	98,95
Middelweg	30	30	30	30	30	30	30	30	30	30	30	30	True	1150,00	6,76	3,38	0,67	--	--	--	--	--	99,34
Gladiolenpad	30	30	30	30	30	30	30	30	30	30	30	30	True	1150,00	6,76	3,38	0,67	--	--	--	--	--	99,34

Invoergegevens van het model
Westergeest

Model: Westgeest
Westgeest - Westgeest
Groep: (hoofdgroep)
Lijst van Wegen, voor rekenmethode Wegverkeerslawaai - RMW-2012

Groep	%LV(A)	%LV(N)	%LV(P4)	%MV(D)	%MV(A)	%MV(N)	%MV(P4)	%ZV(D)	%ZV(A)	%ZV(N)	%ZV(P4)	MR(D)	MR(A)	MR(N)	MR(P4)	LV(D)	LV(A)	LV(N)	LV(P4)	MV(D)	MV(A)	MV(N)	MV(P4)	ZV(D)
1. A9	96,16	87,91	--	6,85	2,05	3,90	--	4,57	1,79	8,19	--	--	--	--	--	1125,00	1829,00	451,00	--	87,00	39,00	20,00	--	58,00
1. A9	95,58	93,15	--	3,81	2,09	4,07	--	2,47	2,33	2,78	--	--	--	--	--	765,13	387,92	120,14	--	31,12	8,48	5,25	--	20,16
1. A9	--	--	--	7,15	--	--	--	4,77	--	--	--	--	--	--	--	961,00	--	--	--	78,00	--	--	--	52,00
1. A9	100,00	100,00	--	--	--	--	--	--	--	--	--	--	--	--	--	1457,00	615,00	501,00	--	--	--	--	--	--
1. A9	98,00	97,19	--	1,03	0,89	0,96	--	1,20	1,11	1,86	--	--	--	--	--	605,67	342,55	116,82	--	6,39	3,11	1,15	--	7,41
1. A9	95,58	93,15	--	3,81	2,09	4,07	--	2,47	2,33	2,78	--	--	--	--	--	765,13	387,92	120,14	--	31,12	8,48	5,25	--	20,16
1. A9	96,15	88,46	--	5,02	2,18	5,32	--	3,01	1,67	6,22	--	--	--	--	--	2486,76	1448,07	394,43	--	135,81	32,78	23,70	--	81,49
1. A9	92,61	78,40	--	9,17	3,95	6,97	--	6,11	3,44	14,63	--	--	--	--	--	1524,00	915,00	225,00	--	165,00	39,00	20,00	--	110,00
1. A9	--	--	--	7,15	--	--	--	4,77	--	--	--	--	--	--	--	961,00	--	--	--	78,00	--	--	--	52,00
1. A9	91,79	85,35	--	8,34	4,03	7,50	--	6,65	4,18	7,16	--	--	--	--	--	1457,00	615,00	501,00	--	143,00	27,00	44,00	--	114,00
1. A9	95,58	93,15	--	3,81	2,09	4,07	--	2,47	2,33	2,78	--	--	--	--	--	765,13	387,92	120,14	--	31,12	8,48	5,25	--	20,16
1. A9	100,00	100,00	--	--	--	--	--	--	--	--	--	--	--	--	--	1457,00	615,00	501,00	--	--	--	--	--	--
1. A9	93,38	89,09	--	6,16	2,88	7,11	--	4,41	3,74	3,81	--	--	--	--	--	388,04	211,18	111,66	--	26,75	6,52	8,91	--	19,13
1. A9	93,38	89,09	--	6,16	2,88	7,11	--	4,41	3,74	3,81	--	--	--	--	--	388,04	211,18	111,66	--	26,75	6,52	8,91	--	19,13
1. A9	93,38	89,09	--	6,16	2,88	7,11	--	4,41	3,74	3,81	--	--	--	--	--	388,04	211,18	111,66	--	26,75	6,52	8,91	--	19,13
1. A9	95,72	89,66	--	5,59	2,10	5,29	--	4,44	2,18	5,06	--	--	--	--	--	1336,00	1229,00	390,00	--	83,00	27,00	23,00	--	66,00
1. A9	95,56	89,78	--	5,15	2,34	5,56	--	3,38	2,10	4,67	--	--	--	--	--	2086,61	946,02	615,97	--	117,38	23,21	38,12	--	77,00
1. A9	91,79	85,35	--	8,34	4,03	7,50	--	6,65	4,18	7,16	--	--	--	--	--	1457,00	615,00	501,00	--	143,00	27,00	44,00	--	114,00
1. A9	100,00	100,00	--	--	--	--	--	--	--	--	--	--	--	--	--	1524,00	915,00	225,00	--	--	--	--	--	--
1. A9	--	100,00	--	--	--	--	--	--	--	--	--	--	--	--	--	789,00	--	306,00	--	--	--	--	--	--
1. A9	--	--	--	--	--	--	--	--	--	--	--	--	--	--	--	961,00	--	--	--	--	--	--	--	--
1. A9	--	88,18	--	6,69	--	6,05	--	5,35	--	5,76	--	--	--	--	--	789,00	--	306,00	--	60,00	--	21,00	--	48,00
1. A9	96,15	88,46	--	5,02	2,18	5,32	--	3,01	1,67	6,22	--	--	--	--	--	2486,76	1448,07	394,43	--	135,81	32,78	23,70	--	81,49
1. A9	--	--	--	7,15	--	--	--	4,77	--	--	--	--	--	--	--	961,00	--	--	--	78,00	--	--	--	52,00
1. A9	96,15	88,46	--	5,02	2,18	5,32	--	3,01	1,67	6,22	--	--	--	--	--	2486,76	1448,07	394,43	--	135,81	32,78	23,70	--	81,49
1. A9	100,00	100,00	--	--	--	--	--	--	--	--	--	--	--	--	--	1457,00	615,00	501,00	--	--	--	--	--	--
1. A9	--	--	--	7,15	--	--	--	4,77	--	--	--	--	--	--	--	961,00	--	--	--	78,00	--	--	--	52,00
1. A9	--	--	--	--	--	--	--	--	--	--	--	--	--	--	--	961,00	--	--	--	--	--	--	--	--
1. A9	93,38	89,09	--	6,16	2,88	7,11	--	4,41	3,74	3,81	--	--	--	--	--	388,04	211,18	111,66	--	26,75	6,52	8,91	--	19,13
1. A9	95,56	89,78	--	5,15	2,34	5,56	--	3,38	2,10	4,67	--	--	--	--	--	2086,61	946,02	615,97	--	117,38	23,21	38,12	--	77,00
1. A9	95,64	85,69	--	6,09	2,54	6,70	--	3,50	1,83	7,61	--	--	--	--	--	1849,68	1128,99	307,74	--	124,61	29,95	24,06	--	71,62
1. A9	100,00	100,00	--	--	--	--	--	--	--	--	--	--	--	--	--	1524,00	915,00	225,00	--	--	--	--	--	--
1. A9	92,61	78,40	--	12,29	3,95	6,97	--	8,19	3,44	14,63	--	--	--	--	--	563,00	915,00	225,00	--	87,00	39,00	20,00	--	58,00
1. A9	96,37	87,12	--	5,46	2,16	5,55	--	3,21	1,47	7,33	--	--	--	--	--	2153,99	1274,04	363,93	--	128,66	28,52	23,19	--	75,67
1. A9	96,27	90,12	--	5,04	2,10	5,60	--	3,11	1,63	4,28	--	--	--	--	--	1511,51	741,49	493,86	--	82,94	16,20	30,67	--	51,13
1. A9	96,16	87,91	--	6,85	2,05	3,90	--	4,57	1,79	8,19	--	--	--	--	--	1125,00	1829,00	451,00	--	87,00	39,00	20,00	--	58,00
1. A9	97,42	97,54	--	1,03	0,97	0,93	--	1,23	1,61	1,53	--	--	--	--	--	448,82	237,92	116,97	--	4,71	2,37	1,11	--	5,66
1. A9	95,02	88,34	--	6,08	2,74	6,41	--	3,86	2,24	5,25	--	--	--	--	--	2042,20	953,79	645,55	--	137,99	27,52	46,85	--	87,62
1. A9	95,64	85,69	--	6,09	2,54	6,70	--	3,50	1,83	7,61	--	--	--	--	--	1849,68	1128,99	307,74	--	124,61	29,95	24,06	--	71,62
Westergeest	99,73	99,65	--	0,52	0,19	0,30	--	0,15	0,08	0,05	--	--	--	--	--	77,23	38,77	7,68	--	0,40	0,07	0,02	--	0,12
Middelweg	99,72	99,64	--	0,53	0,20	0,32	--	0,15	0,08	0,04	--	--	--	--	--	74,24	45,18	8,94	--	0,40	0,09	0,03	--	0,11
Middelweg	99,54	99,50	--	0,59	0,22	0,34	--	0,46	0,25	0,16	--	--	--	--	--	137,39	68,39	13,67	--	0,82	0,15	0,05	--	0,64
Middelweg	99,73	99,65	--	0,52	0,19	0,30	--	0,15	0,08	0,05	--	--	--	--	--	77,23	38,77	7,68	--	0,40	0,07	0,02	--	0,12
Gladiolenpad	99,73	99,65	--	0,52	0,19	0,30	--	0,15	0,08	0,05	--	--	--	--	--	77,23	38,77	7,68	--	0,40	0,07	0,02	--	0,12

Invoergegevens van het model
Westergeest

Model: Westgeest
Westgeest - Westgeest
Groep: (hoofdgroep)
Lijst van Wegen, voor rekenmethode Wegverkeerslawaai - RMW-2012

Groep	ZV(A)	ZV(N)	ZV(P4)	LE (D) 63	LE (D) 125	LE (D) 250	LE (D) 500	LE (D) 1k	LE (D) 2k	LE (D) 4k	LE (D) 8k	LE (D) Totaal	LE (A) 63	LE (A) 125	LE (A) 250	LE (A) 500	LE (A) 1k	LE (A) 2k	LE (A) 4k	LE (A) 8k	LE (A) Totaal
1. A9	34,00	42,00	--	86,79	98,69	102,21	105,76	112,55	106,69	101,27	92,25	114,83	86,56	99,44	102,82	106,58	114,36	108,35	102,90	93,91	116,41
1. A9	9,47	3,59	--	85,91	94,43	100,18	106,60	113,09	109,45	102,62	92,16	115,69	82,51	90,81	96,42	103,28	109,99	106,32	99,48	88,85	112,54
1. A9	--	--	--	86,24	98,09	101,62	105,16	111,89	106,04	100,62	91,59	114,18	--	--	--	--	--	--	--	--	--
1. A9	--	--	--	83,63	97,67	100,92	104,78	113,22	107,14	101,67	92,69	115,14	79,89	93,93	97,17	101,04	109,48	103,39	97,93	88,95	111,40
1. A9	3,88	2,23	--	83,07	94,93	99,44	107,40	111,08	105,15	99,18	90,92	113,76	80,51	92,40	96,88	104,89	108,59	102,66	96,69	88,42	111,26
1. A9	9,47	3,59	--	86,14	93,32	100,01	104,96	110,88	107,48	100,75	91,49	113,72	82,65	89,62	96,02	101,66	107,75	104,29	97,54	87,94	110,51
1. A9	25,14	27,74	--	90,40	103,58	108,21	115,61	119,61	113,59	107,61	98,89	122,21	86,66	100,37	104,98	112,65	117,15	111,04	105,02	96,32	119,58
1. A9	34,00	42,00	--	88,96	101,16	106,05	112,91	116,19	110,33	104,41	95,73	119,06	84,68	97,54	102,32	109,68	113,75	107,72	101,73	93,05	116,33
1. A9	--	--	--	86,24	98,09	101,62	105,16	111,89	106,04	100,62	91,59	114,18	--	--	--	--	--	--	--	--	--
1. A9	28,00	42,00	--	88,86	100,91	105,82	112,75	116,00	110,13	104,21	95,53	118,87	83,36	95,97	100,78	108,11	112,06	106,04	100,06	91,38	114,67
1. A9	9,47	3,59	--	85,44	96,98	101,81	108,99	112,23	106,43	100,52	92,31	115,10	82,08	93,57	98,31	105,84	109,23	103,37	97,44	89,20	112,03
1. A9	--	--	--	83,63	97,67	100,92	104,78	113,22	107,14	101,67	92,69	115,14	79,89	93,93	97,17	101,04	109,48	103,39	97,93	88,95	111,40
1. A9	8,45	4,77	--	84,55	91,92	98,98	103,18	108,50	105,18	98,49	89,89	111,53	80,89	87,97	94,67	99,78	105,44	102,03	95,30	86,14	108,32
1. A9	8,45	4,77	--	84,55	91,92	98,98	103,18	108,50	105,18	98,49	89,89	111,53	80,89	87,97	94,67	99,78	105,44	102,03	95,30	86,14	108,32
1. A9	8,45	4,77	--	83,82	94,98	100,06	106,70	109,46	103,79	97,94	89,78	112,55	80,32	91,46	96,38	103,59	106,68	100,89	94,99	86,79	109,60
1. A9	28,00	22,00	--	87,29	99,20	102,71	106,34	113,25	107,37	101,93	92,92	115,49	85,10	97,80	101,19	104,97	112,66	106,66	101,21	92,21	114,72
1. A9	20,76	32,03	--	89,86	102,91	107,56	114,93	118,87	112,86	106,88	98,16	121,49	85,15	98,64	103,28	110,92	115,32	109,23	103,21	94,51	117,78
1. A9	28,00	42,00	--	88,98	100,39	103,98	107,54	113,85	108,06	102,64	93,60	116,24	83,55	95,51	99,00	102,73	109,82	103,90	98,46	89,44	112,01
1. A9	--	--	--	83,83	97,87	101,12	104,98	113,42	107,33	101,87	92,89	115,34	81,61	95,65	98,90	102,76	111,20	105,12	99,65	90,67	113,12
1. A9	--	--	--	80,97	95,01	98,26	102,12	110,56	104,47	99,01	90,03	112,48	--	--	--	--	--	--	--	--	--
1. A9	--	--	--	81,82	95,87	99,11	102,98	111,42	105,33	99,87	90,89	113,34	--	--	--	--	--	--	--	--	--
1. A9	--	20,00	--	85,57	97,25	100,80	104,39	111,05	105,21	99,78	90,75	113,35	--	--	--	--	--	--	--	--	--
1. A9	25,14	27,74	--	90,40	103,58	108,21	115,61	119,61	113,59	107,61	98,89	122,21	86,66	100,37	104,98	112,65	117,15	111,04	105,02	96,32	119,58
1. A9	--	--	--	86,24	98,09	101,62	105,16	111,89	106,04	100,62	91,59	114,18	--	--	--	--	--	--	--	--	--
1. A9	25,14	27,74	--	90,40	103,58	108,21	115,61	119,61	113,59	107,61	98,89	122,21	86,66	100,37	104,98	112,65	117,15	111,04	105,02	96,32	119,58
1. A9	--	--	--	83,63	97,67	100,92	104,78	113,22	107,14	101,67	92,69	115,14	79,89	93,93	97,17	101,04	109,48	103,39	97,93	88,95	111,40
1. A9	--	--	--	86,24	98,09	101,62	105,16	111,89	106,04	100,62	91,59	114,18	--	--	--	--	--	--	--	--	--
1. A9	--	--	--	81,82	95,87	99,11	102,98	111,42	105,33	99,87	90,89	113,34	--	--	--	--	--	--	--	--	--
1. A9	8,45	4,77	--	84,55	91,92	98,98	103,18	108,50	105,18	98,49	89,89	111,53	80,89	87,97	94,67	99,78	105,44	102,03	95,30	86,14	108,32
1. A9	20,76	32,03	--	89,86	102,91	107,56	114,93	118,87	112,86	106,88	98,16	121,49	85,15	98,64	103,28	110,92	115,32	109,23	103,21	94,51	117,78
1. A9	21,56	27,32	--	89,56	102,60	107,23	114,54	118,37	112,38	106,42	97,69	121,02	85,77	99,40	104,02	111,64	116,08	109,99	103,97	95,27	118,54
1. A9	--	--	--	83,83	97,87	101,12	104,98	113,42	107,33	101,87	92,89	115,34	81,61	95,65	98,90	102,76	111,20	105,12	99,65	90,67	113,12
1. A9	34,00	42,00	--	85,90	97,11	100,75	104,16	109,95	104,28	98,88	89,82	112,50	84,88	97,09	100,56	104,25	111,50	105,56	100,12	91,11	113,66
1. A9	19,43	30,63	--	89,96	103,08	107,72	115,07	119,01	113,00	107,02	98,30	121,63	85,95	99,77	104,37	112,05	116,59	110,47	104,45	95,75	119,01
1. A9	12,56	23,47	--	88,30	101,44	106,08	113,46	117,46	111,44	105,46	96,73	120,06	83,71	97,44	102,05	109,73	114,24	108,13	102,10	93,41	116,67
1. A9	34,00	42,00	--	86,79	98,69	102,21	105,76	112,55	106,69	101,27	92,25	114,83	86,56	99,44	102,82	106,58	114,36	108,35	102,90	93,91	116,41
1. A9	3,94	1,84	--	81,79	93,64	98,15	106,10	109,78	103,85	97,88	89,62	112,46	79,28	90,97	95,54	103,43	107,04	101,12	95,16	86,90	109,74
1. A9	22,44	38,34	--	90,18	103,09	107,74	115,04	118,82	112,84	106,87	98,14	121,49	85,35	98,80	103,43	111,03	115,37	109,29	103,27	94,57	117,85
1. A9	21,56	27,32	--	89,56	102,60	107,23	114,54	118,37	112,38	106,42	97,69	121,02	85,77	99,40	104,02	111,64	116,08	109,99	103,97	95,27	118,54
Westergeest	0,03	--	--	79,66	83,40	88,73	92,40	96,01	89,10	83,90	75,68	98,97	76,39	79,95	84,26	89,29	92,94	85,99	80,77	71,92	95,75
Middelweg	0,04	--	--	79,50	83,24	88,59	92,23	95,84	88,93	83,73	75,52	98,80	77,06	80,63	84,96	89,96	93,61	86,65	81,44	72,61	96,42
Middelweg	0,17	0,02	--	82,44	86,44	92,37	95,13	98,63	91,76	86,59	78,97	101,74	79,01	82,74	87,59	91,89	95,47	88,54	83,34	74,91	98,37
Middelweg	0,03	--	--	79,66	83,40	88,73	92,40	96,01	89,10	83,90	75,68	98,97	76,39	79,95	84,26	89,29	92,94	85,99	80,77	71,92	95,75
Gladiolenpad	0,03	--	--	79,66	83,40	88,73	92,40	96,01	89,10	83,90	75,68	98,97	76,39	79,95	84,26	89,29	92,94	85,99	80,77	71,92	95,75

Invoergegevens van het model
Westergeest

Model: Westgeest
Westgeest - Westgeest
Groep: (hoofdgroep)
Lijst van Wegen, voor rekenmethode Wegverkeerslawaai - RMW-2012

Groep	LE (N) 63	LE (N) 125	LE (N) 250	LE (N) 500	LE (N) 1k	LE (N) 2k	LE (N) 4k	LE (N) 8k	LE (N) Totaal	LE (P4) 63	LE (P4) 125	LE (P4) 250	LE (P4) 500	LE (P4) 1k	LE (P4) 2k	LE (P4) 4k	LE (P4) 8k	LE (P4) Totaal
1. A9	83,86	94,80	98,44	102,32	108,70	102,85	97,40	88,37	111,03	--	--	--	--	--	--	--	--	--
1. A9	78,08	86,59	92,38	98,74	105,12	101,47	94,65	84,24	107,74	--	--	--	--	--	--	--	--	--
1. A9	--	--	--	--	--	--	--	--	--	--	--	--	--	--	--	--	--	--
1. A9	78,99	93,04	96,28	100,15	108,59	102,50	97,04	88,06	110,51	--	--	--	--	--	--	--	--	--
1. A9	76,34	87,94	92,54	100,40	103,96	98,05	92,10	83,84	106,68	--	--	--	--	--	--	--	--	--
1. A9	78,31	85,52	92,27	97,11	102,92	99,53	92,81	83,65	105,79	--	--	--	--	--	--	--	--	--
1. A9	84,02	96,20	100,97	108,29	111,75	105,81	99,85	91,13	114,52	--	--	--	--	--	--	--	--	--
1. A9	83,10	93,81	98,92	105,95	108,21	102,48	96,60	87,92	111,43	--	--	--	--	--	--	--	--	--
1. A9	--	--	--	--	--	--	--	--	--	--	--	--	--	--	--	--	--	--
1. A9	84,30	96,21	101,13	108,13	111,37	105,49	99,56	90,88	114,24	--	--	--	--	--	--	--	--	--
1. A9	77,61	89,07	93,95	101,05	104,22	98,43	92,53	84,32	107,12	--	--	--	--	--	--	--	--	--
1. A9	78,99	93,04	96,28	100,15	108,59	102,50	97,04	88,06	110,51	--	--	--	--	--	--	--	--	--
1. A9	79,12	86,56	93,66	97,68	103,07	99,77	93,08	84,50	106,11	--	--	--	--	--	--	--	--	--
1. A9	79,12	86,56	93,66	97,68	103,07	99,77	93,08	84,50	106,11	--	--	--	--	--	--	--	--	--
1. A9	78,31	89,64	94,71	101,26	104,04	98,38	92,54	84,37	107,13	--	--	--	--	--	--	--	--	--
1. A9	82,17	93,90	97,43	101,11	107,93	102,05	96,62	87,59	110,18	--	--	--	--	--	--	--	--	--
1. A9	85,29	97,92	102,62	109,94	113,63	107,66	101,69	92,97	116,33	--	--	--	--	--	--	--	--	--
1. A9	84,41	95,69	99,30	102,93	109,21	103,42	97,99	88,96	111,60	--	--	--	--	--	--	--	--	--
1. A9	75,52	89,56	92,81	96,67	105,11	99,02	93,56	84,58	107,03	--	--	--	--	--	--	--	--	--
1. A9	76,85	90,90	94,14	98,01	106,45	100,36	94,90	85,92	108,37	--	--	--	--	--	--	--	--	--
1. A9	--	--	--	--	--	--	--	--	--	--	--	--	--	--	--	--	--	--
1. A9	81,53	93,09	96,65	100,31	106,94	101,09	95,66	86,63	109,24	--	--	--	--	--	--	--	--	--
1. A9	84,02	96,20	100,97	108,29	111,75	105,81	99,85	91,13	114,52	--	--	--	--	--	--	--	--	--
1. A9	--	--	--	--	--	--	--	--	--	--	--	--	--	--	--	--	--	--
1. A9	84,02	96,20	100,97	108,29	111,75	105,81	99,85	91,13	114,52	--	--	--	--	--	--	--	--	--
1. A9	78,99	93,04	96,28	100,15	108,59	102,50	97,04	88,06	110,51	--	--	--	--	--	--	--	--	--
1. A9	--	--	--	--	--	--	--	--	--	--	--	--	--	--	--	--	--	--
1. A9	--	--	--	--	--	--	--	--	--	--	--	--	--	--	--	--	--	--
1. A9	79,12	86,56	93,66	97,68	103,07	99,77	93,08	84,50	106,11	--	--	--	--	--	--	--	--	--
1. A9	85,29	97,92	102,62	109,94	113,63	107,66	101,69	92,97	116,33	--	--	--	--	--	--	--	--	--
1. A9	83,67	95,60	100,40	107,62	110,77	104,88	98,95	90,22	113,65	--	--	--	--	--	--	--	--	--
1. A9	75,52	89,56	92,81	96,67	105,11	99,02	93,56	84,58	107,03	--	--	--	--	--	--	--	--	--
1. A9	83,16	93,25	97,05	100,94	106,19	100,51	95,08	86,01	108,82	--	--	--	--	--	--	--	--	--
1. A9	84,15	96,08	100,88	108,18	111,45	105,54	99,59	90,87	114,28	--	--	--	--	--	--	--	--	--
1. A9	84,15	96,90	101,58	108,91	112,66	106,68	100,71	91,98	115,34	--	--	--	--	--	--	--	--	--
1. A9	83,86	94,80	98,44	102,32	108,70	102,85	97,40	88,37	111,03	--	--	--	--	--	--	--	--	--
1. A9	76,13	87,86	92,41	100,33	103,95	98,03	92,07	83,81	106,65	--	--	--	--	--	--	--	--	--
1. A9	85,88	98,38	103,09	110,35	113,88	107,94	101,99	93,25	116,63	--	--	--	--	--	--	--	--	--
1. A9	83,67	95,60	100,40	107,62	110,77	104,88	98,95	90,22	113,65	--	--	--	--	--	--	--	--	--
Westergeest	69,41	72,98	77,54	82,26	85,92	78,97	73,75	65,01	88,75	--	--	--	--	--	--	--	--	--
Middelweg	70,08	73,65	78,23	82,92	86,58	79,63	74,41	65,68	89,41	--	--	--	--	--	--	--	--	--
Middelweg	72,03	75,72	80,66	84,85	88,47	81,54	76,33	67,89	91,37	--	--	--	--	--	--	--	--	--
Middelweg	69,41	72,98	77,54	82,26	85,92	78,97	73,75	65,01	88,75	--	--	--	--	--	--	--	--	--
Gladiolenpad	69,41	72,98	77,54	82,26	85,92	78,97	73,75	65,01	88,75	--	--	--	--	--	--	--	--	--

Invoergegevens van het model
Westergeest

Model: Westgeest
Westgeest - Westgeest
Groep: (hoofdgroep)
Lijst van Obstakels, voor rekenmethode Wegverkeerslawaai - RMW-2012

Groep	ItemID	Grp.ID	Datum	Naam	Omschr.	Vorm	X-1	Y-1	X-n	Y-n	Vormpunten	Lengte	Min.lengte	Max.lengte
Westergeest	54758	6	15:34, 3 apr 2017	drempel		Lijn	109055,69	504242,22	109059,28	504240,09	2	4,17	4,17	4,17
Westergeest	54759	6	15:34, 3 apr 2017	drempel		Lijn	109064,82	504259,10	109068,80	504256,81	2	4,59	4,59	4,59
Middelweg	54762	7	15:33, 3 apr 2017	drempel		Lijn	109018,54	504261,57	109023,31	504259,26	2	5,31	5,31	5,31
Middelweg	54763	7	15:33, 3 apr 2017	drempel		Lijn	109029,33	504278,22	109024,09	504280,22	2	5,61	5,61	5,61
Middelweg	54765	7	15:31, 3 apr 2017	drempel		Lijn	108932,94	504024,01	108927,98	504026,66	2	5,63	5,63	5,63
Middelweg	54766	7	15:31, 3 apr 2017	drempel		Lijn	108943,04	504060,15	108948,39	504058,27	2	5,67	5,67	5,67
Middelweg	54767	7	15:31, 3 apr 2017	drempel		Lijn	108944,97	504065,06	108949,66	504063,46	2	4,95	4,95	4,95
Middelweg	54768	7	15:32, 3 apr 2017	drempel		Lijn	108974,09	504138,59	108978,47	504136,80	2	4,74	4,74	4,74
Middelweg	54769	7	15:32, 3 apr 2017	drempel		Lijn	108972,07	504133,80	108976,27	504131,93	2	4,60	4,60	4,60
Middelweg	54770	7	15:33, 3 apr 2017	drempel		Lijn	109000,34	504198,75	108995,46	504200,12	2	5,06	5,06	5,06
Middelweg	54771	7	15:33, 3 apr 2017	drempel		Lijn	108998,04	504207,01	109003,37	504205,28	2	5,60	5,60	5,60
Gladiolenpad	54760	8	15:33, 3 apr 2017	drempel		Lijn	109057,29	504255,96	109055,15	504251,93	2	4,56	4,56	4,56
Gladiolenpad	54764	8	16:00, 3 apr 2017	drempel		Lijn	109031,90	504269,52	109029,40	504264,80	2	5,34	5,34	5,34

Model: Westgeest
Westgeest - Westgeest
Groep: (hoofdgroep)
Lijst van Gebouwen, voor rekenmethode Wegverkeerslawaai - RMW-2012

Groep	ItemID	Grp.ID	Datum	Naam	Omschr.	Vorm	X-1	Y-1	Hoogte	Rel.H	Maaiveld	Hdef.	Vormpunten	Omtrek	Oppervlak	Min.lengte	Max.lengte	Gebruiksfunctie	Cp	Zwevend
	9	0	15:51, 3 apr 2017			Polygoon	109308,20	504717,74	7,00	7,00	-0,50	Relatief	8	38,55	58,98	0,88	12,56		0 dB	False
	10	0	15:51, 3 apr 2017			Polygoon	109321,11	504755,13	7,00	7,00	-0,50	Relatief	7	32,39	48,76	0,62	10,30		0 dB	False
	11	0	15:51, 3 apr 2017			Polygoon	109324,41	504719,37	7,00	7,00	-0,50	Relatief	12	56,20	139,66	1,00	16,58		0 dB	False
	15	0	15:51, 3 apr 2017			Polygoon	109325,35	504686,09	7,00	7,00	-0,50	Relatief	6	49,21	101,83	2,33	17,90		0 dB	False
	16	0	15:51, 3 apr 2017			Polygoon	109302,95	504654,20	7,00	7,00	-0,50	Relatief	13	45,31	80,31	0,01	13,02		0 dB	False
	17	0	15:51, 3 apr 2017			Polygoon	109341,07	504678,87	10,00	10,00	-0,50	Relatief	27	43,88	102,32	0,08	10,59		0 dB	False
	19	0	15:51, 3 apr 2017			Polygoon	109305,46	504714,02	7,00	7,00	-0,50	Relatief	7	34,16	54,71	0,80	12,56		0 dB	False
	22	0	15:51, 3 apr 2017			Polygoon	109337,84	504673,57	10,00	10,00	-0,50	Relatief	23	83,69	216,13	0,03	15,19		0 dB	False
	24	0	15:51, 3 apr 2017			Polygoon	109317,95	504729,26	7,00	7,00	-0,50	Relatief	10	68,13	217,65	1,00	15,85		0 dB	False
	25	0	15:51, 3 apr 2017			Polygoon	109318,51	504741,64	7,00	7,00	-0,50	Relatief	25	61,80	221,38	0,02	14,65		0 dB	False
	26	0	15:51, 3 apr 2017			Polygoon	109270,48	504660,05	7,00	7,00	-0,50	Relatief	6	43,59	114,17	1,03	12,19		0 dB	False
	27	0	15:51, 3 apr 2017			Polygoon	109303,15	504665,80	7,00	7,00	-0,50	Relatief	11	48,18	78,85	0,41	10,62		0 dB	False
	28	0	15:51, 3 apr 2017			Polygoon	109295,24	504718,87	7,00	7,00	-0,50	Relatief	12	54,20	96,37	0,36	11,32		0 dB	False
	36	0	15:51, 3 apr 2017			Polygoon	109279,31	504673,69	7,00	7,00	-0,50	Relatief	15	71,19	238,21	0,14	25,65		0 dB	False
	41	0	15:51, 3 apr 2017			Polygoon	109375,32	504724,09	7,00	7,00	-0,50	Relatief	10	52,67	117,96	0,22	9,69		0 dB	False
	42	0	15:51, 3 apr 2017			Polygoon	109332,50	504699,80	7,00	7,00	-0,50	Relatief	5	31,14	59,63	0,40	8,77		0 dB	False
	44	0	15:51, 3 apr 2017			Polygoon	109329,84	504706,76	7,00	7,00	-0,50	Relatief	8	29,76	48,68	0,60	7,71		0 dB	False
	45	0	15:51, 3 apr 2017			Polygoon	109362,92	504780,11	7,00	7,00	-0,50	Relatief	5	55,70	193,83	0,07	14,40		0 dB	False
	49	0	15:51, 3 apr 2017			Polygoon	109338,48	504565,74	0,00	0,00	-0,50	Relatief	4	25,97	39,71	4,93	8,05		0 dB	False
	50	0	15:51, 3 apr 2017			Polygoon	109331,45	504753,41	7,00	7,00	-0,50	Relatief	6	37,66	65,56	2,62	12,19		0 dB	False
	52	0	15:51, 3 apr 2017			Polygoon	109289,80	504592,24	7,00	7,00	-0,50	Relatief	9	61,55	163,92	0,66	13,46		0 dB	False
	53	0	15:51, 3 apr 2017			Polygoon	109347,24	504752,48	7,00	7,00	-0,50	Relatief	8	30,25	42,11	0,02	7,64		0 dB	False
	59	0	15:51, 3 apr 2017			Polygoon	109340,58	504821,67	0,00	0,00	-0,50	Relatief	36	189,99	1002,57	0,20	24,43		0 dB	False
	64	0	15:51, 3 apr 2017			Polygoon	110000,00	504630,64	8,00	8,00	-0,50	Relatief	8	130,13	751,08	0,10	49,96		0 dB	False
	65	0	15:51, 3 apr 2017			Polygoon	109986,89	504689,61	8,00	8,00	-0,50	Relatief	8	45,31	93,40	0,55	15,43		0 dB	False
	66	0	15:51, 3 apr 2017			Polygoon	110022,93	504582,35	8,00	8,00	-0,50	Relatief	6	34,19	60,47	0,05	12,09		0 dB	False
	67	0	15:51, 3 apr 2017			Polygoon	109923,45	504661,63	8,00	8,00	-0,50	Relatief	8	35,43	53,94	2,99	6,64		0 dB	False
	68	0	15:51, 3 apr 2017			Polygoon	109931,12	504715,25	8,00	8,00	-0,50	Relatief	8	42,83	89,19	0,60	12,60		0 dB	False
	69	0	15:51, 3 apr 2017			Polygoon	110002,91	504718,97	8,00	8,00	-0,50	Relatief	10	45,34	93,61	0,19	15,43		0 dB	False
	70	0	15:51, 3 apr 2017			Polygoon	110002,32	504685,16	8,00	8,00	-0,50	Relatief	10	45,34	93,57	0,55	15,44		0 dB	False
	71	0	15:51, 3 apr 2017			Polygoon	110021,11	504679,59	8,00	8,00	-0,50	Relatief	12	59,65	186,44	0,64	15,40		0 dB	False
	72	0	15:51, 3 apr 2017			Polygoon	110036,45	504675,24	8,00	8,00	-0,50	Relatief	12	59,62	186,21	0,64	15,40		0 dB	False
	73	0	15:51, 3 apr 2017			Polygoon	110000,00	504677,16	8,00	8,00	-0,50	Relatief	10	45,32	93,45	0,57	15,43		0 dB	False
	74	0	15:51, 3 apr 2017			Polygoon	110027,21	504619,60	8,00	8,00	-0,50	Relatief	6	34,19	60,46	0,08	12,09		0 dB	False
	75	0	15:51, 3 apr 2017			Polygoon	110064,44	504577,01	8,00	8,00	-0,50	Relatief	6	34,19	60,46	0,03	12,09		0 dB	False
	76	0	15:51, 3 apr 2017			Polygoon	110042,18	504691,38	8,00	8,00	-0,50	Relatief	12	59,61	186,14	0,64	15,40		0 dB	False
	77	0	15:51, 3 apr 2017			Polygoon	110067,63	504630,69	8,00	8,00	-0,50	Relatief	4	34,19	60,46	5,00	12,09		0 dB	False
	78	0	15:51, 3 apr 2017			Polygoon	110025,07	504600,98	8,00	8,00	-0,50	Relatief	6	34,19	60,46	0,04	12,09		0 dB	False
	79	0	15:51, 3 apr 2017			Polygoon	109946,26	504590,47	0,00	0,00	-0,50	Relatief	12	46,22	87,38	1,00	6,20		0 dB	False
	80	0	15:51, 3 apr 2017			Polygoon	110074,70	504682,23	8,00	8,00	-0,50	Relatief	12	59,59	185,97	0,64	15,40		0 dB	False
	81	0	15:51, 3 apr 2017			Polygoon	110069,21	504593,84	8,00	8,00	-0,50	Relatief	4	34,19	60,46	5,00	12,09		0 dB	False
	82	0	15:51, 3 apr 2017			Polygoon	109946,14	504557,19	8,00	8,00	-0,50	Relatief	10	85,55	417,37	0,56	13,38		0 dB	False
	83	0	15:51, 3 apr 2017			Polygoon	110051,85	504670,88	8,00	8,00	-0,50	Relatief	12	59,66	186,54	0,64	15,40		0 dB	False
	85	0	15:51, 3 apr 2017			Polygoon	109585,40	504818,62	0,00	0,00	-0,50	Relatief	8	29,59	51,10	1,37	6,13		0 dB	False
	86	0	15:51, 3 apr 2017			Polygoon	109564,41	504689,62	7,00	7,00	-0,50	Relatief	4	34,05	70,90	7,14	9,75		0 dB	False

Invoergegevens van het model
Westergeest

Model: Westgeest
Westgeest - Westgeest
Groep: (hoofdgroep)
Lijst van Gebouwen, voor rekenmethode Wegverkeerslawaai - RMW-2012

Groep	Refl. 63	Refl. 125	Refl. 250	Refl. 500	Refl. 1k	Refl. 2k	Refl. 4k	Refl. 8k
	0,80	0,80	0,80	0,80	0,80	0,80	0,80	0,80
	0,80	0,80	0,80	0,80	0,80	0,80	0,80	0,80
	0,80	0,80	0,80	0,80	0,80	0,80	0,80	0,80
	0,80	0,80	0,80	0,80	0,80	0,80	0,80	0,80
	0,80	0,80	0,80	0,80	0,80	0,80	0,80	0,80
	0,80	0,80	0,80	0,80	0,80	0,80	0,80	0,80
	0,80	0,80	0,80	0,80	0,80	0,80	0,80	0,80
	0,80	0,80	0,80	0,80	0,80	0,80	0,80	0,80
	0,80	0,80	0,80	0,80	0,80	0,80	0,80	0,80
	0,80	0,80	0,80	0,80	0,80	0,80	0,80	0,80
	0,80	0,80	0,80	0,80	0,80	0,80	0,80	0,80
	0,80	0,80	0,80	0,80	0,80	0,80	0,80	0,80
	0,80	0,80	0,80	0,80	0,80	0,80	0,80	0,80
	0,80	0,80	0,80	0,80	0,80	0,80	0,80	0,80
	0,80	0,80	0,80	0,80	0,80	0,80	0,80	0,80
	0,80	0,80	0,80	0,80	0,80	0,80	0,80	0,80
	0,80	0,80	0,80	0,80	0,80	0,80	0,80	0,80
	0,80	0,80	0,80	0,80	0,80	0,80	0,80	0,80
	0,80	0,80	0,80	0,80	0,80	0,80	0,80	0,80
	0,80	0,80	0,80	0,80	0,80	0,80	0,80	0,80
	0,80	0,80	0,80	0,80	0,80	0,80	0,80	0,80
	0,80	0,80	0,80	0,80	0,80	0,80	0,80	0,80
	0,80	0,80	0,80	0,80	0,80	0,80	0,80	0,80
	0,80	0,80	0,80	0,80	0,80	0,80	0,80	0,80
	0,80	0,80	0,80	0,80	0,80	0,80	0,80	0,80
	0,80	0,80	0,80	0,80	0,80	0,80	0,80	0,80
	0,80	0,80	0,80	0,80	0,80	0,80	0,80	0,80
	0,80	0,80	0,80	0,80	0,80	0,80	0,80	0,80
	0,80	0,80	0,80	0,80	0,80	0,80	0,80	0,80
	0,80	0,80	0,80	0,80	0,80	0,80	0,80	0,80
	0,80	0,80	0,80	0,80	0,80	0,80	0,80	0,80
	0,80	0,80	0,80	0,80	0,80	0,80	0,80	0,80
	0,80	0,80	0,80	0,80	0,80	0,80	0,80	0,80
	0,80	0,80	0,80	0,80	0,80	0,80	0,80	0,80
	0,80	0,80	0,80	0,80	0,80	0,80	0,80	0,80
	0,80	0,80	0,80	0,80	0,80	0,80	0,80	0,80
	0,80	0,80	0,80	0,80	0,80	0,80	0,80	0,80
	0,80	0,80	0,80	0,80	0,80	0,80	0,80	0,80
	0,80	0,80	0,80	0,80	0,80	0,80	0,80	0,80
	0,80	0,80	0,80	0,80	0,80	0,80	0,80	0,80
	0,80	0,80	0,80	0,80	0,80	0,80	0,80	0,80
	0,80	0,80	0,80	0,80	0,80	0,80	0,80	0,80
	0,80	0,80	0,80	0,80	0,80	0,80	0,80	0,80
	0,80	0,80	0,80	0,80	0,80	0,80	0,80	0,80
	0,80	0,80	0,80	0,80	0,80	0,80	0,80	0,80
	0,80	0,80	0,80	0,80	0,80	0,80	0,80	0,80
	0,80	0,80	0,80	0,80	0,80	0,80	0,80	0,80
	0,80	0,80	0,80	0,80	0,80	0,80	0,80	0,80
	0,80	0,80	0,80	0,80	0,80	0,80	0,80	0,80
	0,80	0,80	0,80	0,80	0,80	0,80	0,80	0,80
	0,80	0,80	0,80	0,80	0,80	0,80	0,80	0,80
	0,80	0,80	0,80	0,80	0,80	0,80	0,80	0,80
	0,80	0,80	0,80	0,80	0,80	0,80	0,80	0,80
	0,80	0,80	0,80	0,80	0,80	0,80	0,80	0,80
	0,80	0,80	0,80	0,80	0,80	0,80	0,80	0,80
	0,80	0,80	0,80	0,80	0,80	0,80	0,80	0,80
	0,80	0,80	0,80	0,80	0,80	0,80	0,80	0,80
	0,80	0,80	0,80	0,80	0,80	0,80	0,80	0,80

Invoergegevens van het model
Westergeest

Model: Westgeest
Westgeest - Westgeest
Groep: (hoofdgroep)
Lijst van Gebouwen, voor rekenmethode Wegverkeerslawaai - RMW-2012

Groep	ItemID	Grp.ID	Datum	Naam	Omschr.	Vorm	X-1	Y-1	Hoogte	Rel.H	Maaiveld	Hdef.	Vormpunten	Omtrek	Oppervlak	Min.lengte	Max.lengte	Gebruiksfunctie	Cp	Zwevend
	87	0	15:51, 3 apr 2017			Polygoon	109465,13	504657,29	7,00	7,00	-0,50	Relatief	14	65,77	171,56	0,69	12,10		0 dB	False
	88	0	15:51, 3 apr 2017			Polygoon	109522,24	504864,43	7,00	7,00	-0,50	Relatief	4	37,67	79,69	6,40	12,45		0 dB	False
	89	0	15:51, 3 apr 2017			Polygoon	109646,94	504733,59	7,00	7,00	-0,50	Relatief	14	61,43	112,69	0,07	18,33		0 dB	False
	92	0	15:51, 3 apr 2017			Polygoon	109521,71	504844,44	0,00	0,00	-0,50	Relatief	4	13,09	10,65	3,02	3,53		0 dB	False
	93	0	15:51, 3 apr 2017			Polygoon	109800,34	504752,42	8,00	8,00	-0,50	Relatief	5	42,70	104,68	0,72	13,80		0 dB	False
	94	0	15:51, 3 apr 2017			Polygoon	109503,95	504883,87	7,00	7,00	-0,50	Relatief	11	32,51	49,25	0,02	6,04		0 dB	False
	95	0	15:51, 3 apr 2017			Polygoon	109731,06	504684,32	0,00	0,00	-0,50	Relatief	4	33,78	62,34	5,44	11,48		0 dB	False
	97	0	15:51, 3 apr 2017			Polygoon	109510,65	504700,38	7,00	7,00	-0,50	Relatief	4	28,83	51,95	7,12	7,30		0 dB	False
	98	0	15:51, 3 apr 2017			Polygoon	109524,45	504724,18	7,00	7,00	-0,50	Relatief	12	77,54	244,98	0,02	12,91		0 dB	False
	99	0	15:51, 3 apr 2017			Polygoon	109407,84	504783,02	7,00	7,00	-0,50	Relatief	9	42,96	76,66	0,03	9,90		0 dB	False
	100	0	15:51, 3 apr 2017			Polygoon	109734,57	504701,78	0,00	0,00	-0,50	Relatief	14	49,80	62,71	0,05	10,75		0 dB	False
	101	0	15:51, 3 apr 2017			Polygoon	109466,34	504686,46	7,00	7,00	-0,50	Relatief	12	59,81	168,97	0,10	12,18		0 dB	False
	102	0	15:51, 3 apr 2017			Polygoon	109426,95	504793,22	7,00	7,00	-0,50	Relatief	10	44,44	92,03	0,08	10,06		0 dB	False
	103	0	15:51, 3 apr 2017			Polygoon	109729,19	504659,66	0,00	0,00	-0,50	Relatief	5	46,94	137,13	2,52	12,48		0 dB	False
	105	0	15:51, 3 apr 2017			Polygoon	109381,55	504741,06	7,00	7,00	-0,50	Relatief	4	50,02	156,10	11,99	13,02		0 dB	False
	109	0	15:51, 3 apr 2017			Polygoon	109368,41	504694,79	7,00	7,00	-0,50	Relatief	17	151,70	519,61	0,58	20,90		0 dB	False
	110	0	15:51, 3 apr 2017			Polygoon	109368,41	504694,79	7,00	7,00	-0,50	Relatief	17	151,70	519,61	0,58	20,90		0 dB	False
	113	0	15:51, 3 apr 2017			Polygoon	109708,56	504848,95	6,00	6,00	-0,50	Relatief	17	127,58	488,34	0,02	31,22		0 dB	False
	116	0	15:51, 3 apr 2017			Polygoon	109451,56	504763,38	7,00	7,00	-0,50	Relatief	5	40,67	92,06	1,53	13,55		0 dB	False
	120	0	15:51, 3 apr 2017			Polygoon	109429,27	504673,20	7,00	7,00	-0,50	Relatief	4	30,84	54,11	5,40	10,04		0 dB	False
	121	0	15:51, 3 apr 2017			Polygoon	109656,01	504811,58	7,00	7,00	-0,50	Relatief	5	31,30	57,39	0,30	9,78		0 dB	False
	122	0	15:51, 3 apr 2017			Polygoon	109541,92	504885,03	4,00	4,00	-0,50	Relatief	4	18,18	17,94	2,85	6,22		0 dB	False
	123	0	15:51, 3 apr 2017			Polygoon	109388,93	504693,69	7,00	7,00	-0,50	Relatief	5	36,49	76,19	1,79	11,75		0 dB	False
	125	0	15:51, 3 apr 2017			Polygoon	109499,74	504874,55	7,00	7,00	-0,50	Relatief	11	32,48	48,92	0,02	6,81		0 dB	False
	126	0	15:51, 3 apr 2017			Polygoon	109419,66	504678,13	7,00	7,00	-0,50	Relatief	4	30,71	53,75	5,40	9,97		0 dB	False
	127	0	15:51, 3 apr 2017			Polygoon	109565,31	504674,67	7,00	7,00	-0,50	Relatief	18	67,56	119,55	0,23	10,99		0 dB	False
	128	0	15:51, 3 apr 2017			Polygoon	109328,13	504664,21	0,00	0,00	-0,50	Relatief	72	318,62	1392,67	0,02	24,97		0 dB	False
	131	0	15:51, 3 apr 2017			Polygoon	109887,68	504593,17	8,00	8,00	-0,50	Relatief	6	166,43	1262,86	7,29	63,22		0 dB	False
	132	0	15:51, 3 apr 2017			Polygoon	109521,93	504759,04	6,00	6,00	-0,50	Relatief	11	119,09	650,82	1,82	28,57		0 dB	False
	133	0	15:51, 3 apr 2017			Polygoon	109727,06	504630,75	0,00	0,00	-0,50	Relatief	13	52,49	150,53	0,07	8,52		0 dB	False
	135	0	15:51, 3 apr 2017			Polygoon	109526,00	504854,53	0,00	0,00	-0,50	Relatief	5	29,70	54,89	1,51	7,90		0 dB	False
	141	0	15:51, 3 apr 2017			Polygoon	109368,47	504788,16	7,00	7,00	-0,50	Relatief	7	56,81	181,55	1,64	14,27		0 dB	False
	142	0	15:51, 3 apr 2017			Polygoon	109368,47	504788,16	7,00	7,00	-0,50	Relatief	7	56,81	181,55	1,64	14,27		0 dB	False
	145	0	15:51, 3 apr 2017			Polygoon	109371,51	504799,94	7,00	7,00	-0,50	Relatief	7	52,42	54,72	1,00	23,88		0 dB	False
	146	0	15:51, 3 apr 2017			Polygoon	109471,92	504746,84	7,00	7,00	-0,50	Relatief	14	37,39	64,41	0,01	8,65		0 dB	False
	148	0	15:51, 3 apr 2017			Polygoon	109487,03	504896,24	5,00	5,00	-0,50	Relatief	18	109,24	402,49	0,01	29,50		0 dB	False
	149	0	15:51, 3 apr 2017			Polygoon	109479,65	504752,33	7,00	7,00	-0,50	Relatief	10	42,00	75,10	0,01	13,09		0 dB	False
	150	0	15:51, 3 apr 2017			Polygoon	109633,91	504646,69	7,00	7,00	-0,50	Relatief	4	31,65	62,02	7,07	8,69		0 dB	False
	151	0	15:51, 3 apr 2017			Polygoon	109416,97	504784,08	7,00	7,00	-0,50	Relatief	9	48,29	91,27	0,37	15,10		0 dB	False
	154	0	15:51, 3 apr 2017			Polygoon	109783,06	504608,36	8,00	8,00	-0,50	Relatief	7	36,09	56,21	2,33	8,63		0 dB	False
	155	0	15:51, 3 apr 2017			Polygoon	109521,71	504844,44	0,00	0,00	-0,50	Relatief	7	62,94	197,74	2,45	22,73		0 dB	False
	156	0	15:51, 3 apr 2017			Polygoon	109424,16	504687,03	7,00	7,00	-0,50	Relatief	4	30,77	53,93	5,40	10,00		0 dB	False
	158	0	15:51, 3 apr 2017			Polygoon	109379,02	504765,47	7,00	7,00	-0,50	Relatief	21	124,19	476,40	0,60	17,48		0 dB	False
	159	0	15:51, 3 apr 2017			Polygoon	109388,93	504693,69	7,00	7,00	-0,50	Relatief	6	40,32	93,35	1,97	10,18		0 dB	False
	160	0	15:51, 3 apr 2017			Polygoon	109515,23	504878,88	7,00	7,00	-0,50	Relatief	8	33,09	51,34	0,22	10,31		0 dB	False

Invoergegevens van het model
Westergeest

Model: Westgeest
Westgeest - Westgeest
Groep: (hoofdgroep)
Lijst van Gebouwen, voor rekenmethode Wegverkeerslawaai - RMW-2012

Groep	Refl. 63	Refl. 125	Refl. 250	Refl. 500	Refl. 1k	Refl. 2k	Refl. 4k	Refl. 8k
	0,80	0,80	0,80	0,80	0,80	0,80	0,80	0,80
	0,80	0,80	0,80	0,80	0,80	0,80	0,80	0,80
	0,80	0,80	0,80	0,80	0,80	0,80	0,80	0,80
	0,80	0,80	0,80	0,80	0,80	0,80	0,80	0,80
	0,80	0,80	0,80	0,80	0,80	0,80	0,80	0,80
	0,80	0,80	0,80	0,80	0,80	0,80	0,80	0,80
	0,80	0,80	0,80	0,80	0,80	0,80	0,80	0,80
	0,80	0,80	0,80	0,80	0,80	0,80	0,80	0,80
	0,80	0,80	0,80	0,80	0,80	0,80	0,80	0,80
	0,80	0,80	0,80	0,80	0,80	0,80	0,80	0,80
	0,80	0,80	0,80	0,80	0,80	0,80	0,80	0,80
	0,80	0,80	0,80	0,80	0,80	0,80	0,80	0,80
	0,80	0,80	0,80	0,80	0,80	0,80	0,80	0,80
	0,80	0,80	0,80	0,80	0,80	0,80	0,80	0,80
	0,80	0,80	0,80	0,80	0,80	0,80	0,80	0,80
	0,80	0,80	0,80	0,80	0,80	0,80	0,80	0,80
	0,80	0,80	0,80	0,80	0,80	0,80	0,80	0,80
	0,80	0,80	0,80	0,80	0,80	0,80	0,80	0,80
	0,80	0,80	0,80	0,80	0,80	0,80	0,80	0,80
	0,80	0,80	0,80	0,80	0,80	0,80	0,80	0,80
	0,80	0,80	0,80	0,80	0,80	0,80	0,80	0,80
	0,80	0,80	0,80	0,80	0,80	0,80	0,80	0,80
	0,80	0,80	0,80	0,80	0,80	0,80	0,80	0,80
	0,80	0,80	0,80	0,80	0,80	0,80	0,80	0,80
	0,80	0,80	0,80	0,80	0,80	0,80	0,80	0,80
	0,80	0,80	0,80	0,80	0,80	0,80	0,80	0,80
	0,80	0,80	0,80	0,80	0,80	0,80	0,80	0,80
	0,80	0,80	0,80	0,80	0,80	0,80	0,80	0,80
	0,80	0,80	0,80	0,80	0,80	0,80	0,80	0,80
	0,80	0,80	0,80	0,80	0,80	0,80	0,80	0,80
	0,80	0,80	0,80	0,80	0,80	0,80	0,80	0,80
	0,80	0,80	0,80	0,80	0,80	0,80	0,80	0,80
	0,80	0,80	0,80	0,80	0,80	0,80	0,80	0,80
	0,80	0,80	0,80	0,80	0,80	0,80	0,80	0,80
	0,80	0,80	0,80	0,80	0,80	0,80	0,80	0,80
	0,80	0,80	0,80	0,80	0,80	0,80	0,80	0,80
	0,80	0,80	0,80	0,80	0,80	0,80	0,80	0,80
	0,80	0,80	0,80	0,80	0,80	0,80	0,80	0,80
	0,80	0,80	0,80	0,80	0,80	0,80	0,80	0,80
	0,80	0,80	0,80	0,80	0,80	0,80	0,80	0,80
	0,80	0,80	0,80	0,80	0,80	0,80	0,80	0,80
	0,80	0,80	0,80	0,80	0,80	0,80	0,80	0,80
	0,80	0,80	0,80	0,80	0,80	0,80	0,80	0,80
	0,80	0,80	0,80	0,80	0,80	0,80	0,80	0,80
	0,80	0,80	0,80	0,80	0,80	0,80	0,80	0,80
	0,80	0,80	0,80	0,80	0,80	0,80	0,80	0,80
	0,80	0,80	0,80	0,80	0,80	0,80	0,80	0,80
	0,80	0,80	0,80	0,80	0,80	0,80	0,80	0,80
	0,80	0,80	0,80	0,80	0,80	0,80	0,80	0,80
	0,80	0,80	0,80	0,80	0,80	0,80	0,80	0,80
	0,80	0,80	0,80	0,80	0,80	0,80	0,80	0,80
	0,80	0,80	0,80	0,80	0,80	0,80	0,80	0,80
	0,80	0,80	0,80	0,80	0,80	0,80	0,80	0,80
	0,80	0,80	0,80	0,80	0,80	0,80	0,80	0,80
	0,80	0,80	0,80	0,80	0,80	0,80	0,80	0,80
	0,80	0,80	0,80	0,80	0,80	0,80	0,80	0,80
	0,80	0,80	0,80	0,80	0,80	0,80	0,80	0,80
	0,80	0,80	0,80	0,80	0,80	0,80	0,80	0,80

Invoergegevens van het model
Westergeest

Model: Westgeest
Westgeest - Westgeest
Groep: (hoofdgroep)
Lijst van Gebouwen, voor rekenmethode Wegverkeerslawaai - RMW-2012

Groep	ItemID	Grp.ID	Datum	Naam	Omschr.	Vorm	X-1	Y-1	Hoogte	Rel.H	Maaiveld	Hdef.	Vormpunten	Omtrek	Oppervlak	Min.lengte	Max.lengte	Gebruiksfunctie	Cp	Zwevend
	161	0	15:51, 3 apr 2017			Polygoon	109556,11	504863,12	0,00	0,00	-0,50	Relatief	10	37,01	59,33	0,70	12,74		0 dB	False
	162	0	15:51, 3 apr 2017			Polygoon	109870,84	504735,28	8,00	8,00	-0,50	Relatief	16	79,33	331,74	0,15	20,49		0 dB	False
	164	0	15:51, 3 apr 2017			Polygoon	109364,64	504787,17	7,00	7,00	-0,50	Relatief	8	39,21	78,90	0,08	12,49		0 dB	False
	165	0	15:51, 3 apr 2017			Polygoon	109364,64	504787,17	7,00	7,00	-0,50	Relatief	8	39,21	78,90	0,08	12,49		0 dB	False
	167	0	15:51, 3 apr 2017			Polygoon	109799,80	504695,01	0,00	0,00	-0,50	Relatief	5	85,50	380,46	9,56	30,12		0 dB	False
	168	0	15:51, 3 apr 2017			Polygoon	109406,76	504717,82	7,00	7,00	-0,50	Relatief	4	32,23	61,09	6,10	10,02		0 dB	False
	173	0	15:51, 3 apr 2017			Polygoon	109468,02	504838,61	7,00	7,00	-0,50	Relatief	11	31,17	50,59	0,20	6,69		0 dB	False
	174	0	15:51, 3 apr 2017			Polygoon	109483,90	504749,67	7,00	7,00	-0,50	Relatief	13	41,98	62,63	0,01	13,09		0 dB	False
	176	0	15:51, 3 apr 2017			Polygoon	109556,10	504840,04	6,00	6,00	-0,50	Relatief	4	54,35	184,14	12,87	14,30		0 dB	False
	177	0	15:51, 3 apr 2017			Polygoon	109570,01	504828,10	7,00	7,00	-0,50	Relatief	7	33,25	47,13	1,23	10,34		0 dB	False
	179	0	15:51, 3 apr 2017			Polygoon	109621,30	504676,07	7,00	7,00	-0,50	Relatief	24	44,84	111,10	0,05	11,18		0 dB	False
	180	0	15:51, 3 apr 2017			Polygoon	109456,74	504696,87	7,00	7,00	-0,50	Relatief	4	36,47	79,61	7,24	11,00		0 dB	False
	185	0	15:51, 3 apr 2017			Polygoon	109485,19	504846,63	0,00	0,00	-0,50	Relatief	20	140,40	878,78	0,01	19,31		0 dB	False
	186	0	15:51, 3 apr 2017			Polygoon	109726,06	504676,13	0,00	0,00	-0,50	Relatief	10	34,58	63,56	0,43	7,61		0 dB	False
	187	0	15:51, 3 apr 2017			Polygoon	109597,76	504833,67	6,00	6,00	-0,50	Relatief	6	99,99	601,88	0,92	27,48		0 dB	False
	188	0	15:51, 3 apr 2017			Polygoon	109472,39	504814,90	7,00	7,00	-0,50	Relatief	4	35,77	58,74	4,32	13,65		0 dB	False
	189	0	15:51, 3 apr 2017			Polygoon	109566,25	504836,88	6,00	6,00	-0,50	Relatief	6	38,96	89,75	0,56	11,45		0 dB	False
	191	0	15:51, 3 apr 2017			Polygoon	109585,60	504687,87	7,00	7,00	-0,50	Relatief	4	65,25	246,99	11,93	20,70		0 dB	False
	192	0	15:51, 3 apr 2017			Polygoon	109719,17	504861,04	6,00	6,00	-0,50	Relatief	4	24,60	33,20	4,00	8,30		0 dB	False
	193	0	15:51, 3 apr 2017			Polygoon	109573,62	504823,94	7,00	7,00	-0,50	Relatief	6	30,34	42,47	1,63	10,21		0 dB	False
	194	0	15:51, 3 apr 2017			Polygoon	109568,35	504728,87	7,00	7,00	-0,50	Relatief	8	22,64	31,21	0,05	6,46		0 dB	False
	196	0	15:51, 3 apr 2017			Polygoon	109525,44	504895,73	4,00	4,00	-0,50	Relatief	5	24,46	37,38	2,62	6,15		0 dB	False
	198	0	15:51, 3 apr 2017			Polygoon	109589,42	504898,40	6,00	6,00	-0,50	Relatief	14	234,77	1524,74	0,01	46,87		0 dB	False
	199	0	15:51, 3 apr 2017			Polygoon	109541,92	504885,03	4,00	4,00	-0,50	Relatief	4	18,62	19,37	3,09	6,19		0 dB	False
	201	0	15:51, 3 apr 2017			Polygoon	109457,09	504830,85	7,00	7,00	-0,50	Relatief	4	20,96	27,08	4,53	6,04		0 dB	False
	203	0	15:51, 3 apr 2017			Polygoon	109532,60	504885,72	4,00	4,00	-0,50	Relatief	5	17,58	16,62	0,26	6,04		0 dB	False
	204	0	15:51, 3 apr 2017			Polygoon	109488,82	504879,47	7,00	7,00	-0,50	Relatief	19	54,85	90,11	0,04	12,71		0 dB	False
	206	0	15:51, 3 apr 2017			Polygoon	109518,83	504898,70	4,00	4,00	-0,50	Relatief	5	24,23	36,50	2,30	6,19		0 dB	False
	208	0	15:51, 3 apr 2017			Polygoon	109669,21	504727,32	7,00	7,00	-0,50	Relatief	14	52,90	103,07	0,72	6,47		0 dB	False
	209	0	15:51, 3 apr 2017			Polygoon	109580,38	504820,85	7,00	7,00	-0,50	Relatief	9	30,74	43,19	0,29	10,48		0 dB	False
	210	0	15:51, 3 apr 2017			Polygoon	109497,66	504725,89	7,00	7,00	-0,50	Relatief	11	61,05	126,46	0,05	14,08		0 dB	False
	211	0	15:51, 3 apr 2017			Polygoon	109438,61	504679,72	7,00	7,00	-0,50	Relatief	4	31,01	54,67	5,38	10,10		0 dB	False
	212	0	15:51, 3 apr 2017			Polygoon	109824,99	504647,79	0,00	0,00	-0,50	Relatief	15	209,44	977,46	0,08	60,31		0 dB	False
	213	0	15:51, 3 apr 2017			Polygoon	109824,99	504647,79	0,00	0,00	-0,50	Relatief	15	209,44	977,46	0,08	60,31		0 dB	False
	214	0	15:51, 3 apr 2017			Polygoon	109643,90	504717,67	7,00	7,00	-0,50	Relatief	7	39,93	52,46	1,35	15,58		0 dB	False
	250	0	15:51, 3 apr 2017			Polygoon	109293,45	504710,97	7,00	7,00	-0,50	Relatief	13	75,25	282,49	0,44	13,03		0 dB	False
	251	0	15:51, 3 apr 2017			Polygoon	109293,45	504710,97	7,00	7,00	-0,50	Relatief	13	75,25	282,49	0,44	13,03		0 dB	False
	260	0	15:51, 3 apr 2017			Polygoon	109322,01	504679,57	7,00	7,00	-0,50	Relatief	6	33,30	62,57	1,17	9,80		0 dB	False
	267	0	15:51, 3 apr 2017			Polygoon	109313,12	504594,82	17,00	17,00	-0,50	Relatief	105	217,13	1191,17	0,36	15,92		0 dB	False
	268	0	15:51, 3 apr 2017			Polygoon	109311,64	504759,17	7,00	7,00	-0,50	Relatief	10	47,09	133,19	0,02	11,10		0 dB	False
	275	0	15:51, 3 apr 2017			Polygoon	109331,45	504753,41	7,00	7,00	-0,50	Relatief	6	37,98	65,52	2,15	12,19		0 dB	False
	284	0	15:51, 3 apr 2017			Polygoon	109323,84	504764,05	7,00	7,00	-0,50	Relatief	16	61,94	146,65	0,06	11,85		0 dB	False
	287	0	15:51, 3 apr 2017			Polygoon	109315,28	504669,58	7,00	7,00	-0,50	Relatief	4	33,98	71,90	7,96	9,07		0 dB	False
	298	0	15:51, 3 apr 2017			Polygoon	109300,14	504663,64	7,00	7,00	-0,50	Relatief	11	43,28	80,39	0,03	12,53		0 dB	False
	304	0	15:51, 3 apr 2017			Polygoon	109311,21	504724,55	7,00	7,00	-0,50	Relatief	11	63,71	163,86	0,02	12,55		0 dB	False

Invoergegevens van het model
Westergeest

Model: Westgeest
Westgeest - Westgeest
Groep: (hoofdgroep)
Lijst van Gebouwen, voor rekenmethode Wegverkeerslawaai - RMW-2012

Groep	Refl. 63	Refl. 125	Refl. 250	Refl. 500	Refl. 1k	Refl. 2k	Refl. 4k	Refl. 8k
	0,80	0,80	0,80	0,80	0,80	0,80	0,80	0,80
	0,80	0,80	0,80	0,80	0,80	0,80	0,80	0,80
	0,80	0,80	0,80	0,80	0,80	0,80	0,80	0,80
	0,80	0,80	0,80	0,80	0,80	0,80	0,80	0,80
	0,80	0,80	0,80	0,80	0,80	0,80	0,80	0,80
	0,80	0,80	0,80	0,80	0,80	0,80	0,80	0,80
	0,80	0,80	0,80	0,80	0,80	0,80	0,80	0,80
	0,80	0,80	0,80	0,80	0,80	0,80	0,80	0,80
	0,80	0,80	0,80	0,80	0,80	0,80	0,80	0,80
	0,80	0,80	0,80	0,80	0,80	0,80	0,80	0,80
	0,80	0,80	0,80	0,80	0,80	0,80	0,80	0,80
	0,80	0,80	0,80	0,80	0,80	0,80	0,80	0,80
	0,80	0,80	0,80	0,80	0,80	0,80	0,80	0,80
	0,80	0,80	0,80	0,80	0,80	0,80	0,80	0,80
	0,80	0,80	0,80	0,80	0,80	0,80	0,80	0,80
	0,80	0,80	0,80	0,80	0,80	0,80	0,80	0,80
	0,80	0,80	0,80	0,80	0,80	0,80	0,80	0,80
	0,80	0,80	0,80	0,80	0,80	0,80	0,80	0,80
	0,80	0,80	0,80	0,80	0,80	0,80	0,80	0,80
	0,80	0,80	0,80	0,80	0,80	0,80	0,80	0,80
	0,80	0,80	0,80	0,80	0,80	0,80	0,80	0,80
	0,80	0,80	0,80	0,80	0,80	0,80	0,80	0,80
	0,80	0,80	0,80	0,80	0,80	0,80	0,80	0,80
	0,80	0,80	0,80	0,80	0,80	0,80	0,80	0,80
	0,80	0,80	0,80	0,80	0,80	0,80	0,80	0,80
	0,80	0,80	0,80	0,80	0,80	0,80	0,80	0,80
	0,80	0,80	0,80	0,80	0,80	0,80	0,80	0,80
	0,80	0,80	0,80	0,80	0,80	0,80	0,80	0,80
	0,80	0,80	0,80	0,80	0,80	0,80	0,80	0,80
	0,80	0,80	0,80	0,80	0,80	0,80	0,80	0,80
	0,80	0,80	0,80	0,80	0,80	0,80	0,80	0,80
	0,80	0,80	0,80	0,80	0,80	0,80	0,80	0,80
	0,80	0,80	0,80	0,80	0,80	0,80	0,80	0,80
	0,80	0,80	0,80	0,80	0,80	0,80	0,80	0,80
	0,80	0,80	0,80	0,80	0,80	0,80	0,80	0,80
	0,80	0,80	0,80	0,80	0,80	0,80	0,80	0,80
	0,80	0,80	0,80	0,80	0,80	0,80	0,80	0,80
	0,80	0,80	0,80	0,80	0,80	0,80	0,80	0,80
	0,80	0,80	0,80	0,80	0,80	0,80	0,80	0,80
	0,80	0,80	0,80	0,80	0,80	0,80	0,80	0,80
	0,80	0,80	0,80	0,80	0,80	0,80	0,80	0,80
	0,80	0,80	0,80	0,80	0,80	0,80	0,80	0,80
	0,80	0,80	0,80	0,80	0,80	0,80	0,80	0,80
	0,80	0,80	0,80	0,80	0,80	0,80	0,80	0,80
	0,80	0,80	0,80	0,80	0,80	0,80	0,80	0,80
	0,80	0,80	0,80	0,80	0,80	0,80	0,80	0,80
	0,80	0,80	0,80	0,80	0,80	0,80	0,80	0,80
	0,80	0,80	0,80	0,80	0,80	0,80	0,80	0,80
	0,80	0,80	0,80	0,80	0,80	0,80	0,80	0,80
	0,80	0,80	0,80	0,80	0,80	0,80	0,80	0,80
	0,80	0,80	0,80	0,80	0,80	0,80	0,80	0,80
	0,80	0,80	0,80	0,80	0,80	0,80	0,80	0,80
	0,80	0,80	0,80	0,80	0,80	0,80	0,80	0,80
	0,80	0,80	0,80	0,80	0,80	0,80	0,80	0,80
	0,80	0,80	0,80	0,80	0,80	0,80	0,80	0,80
	0,80	0,80	0,80	0,80	0,80	0,80	0,80	0,80
	0,80	0,80	0,80	0,80	0,80	0,80	0,80	0,80
	0,80	0,80	0,80	0,80	0,80	0,80	0,80	0,80

Invoergegevens van het model
Westergeest

Model: Westgeest
Westgeest - Westgeest
Groep: (hoofdgroep)
Lijst van Gebouwen, voor rekenmethode Wegverkeerslawaai - RMW-2012

Groep	ItemID	Grp.ID	Datum	Naam	Omschr.	Vorm	X-1	Y-1	Hoogte	Rel.H	Maaiveld	Hdef.	Vormpunten	Omtrek	Oppervlak	Min.lengte	Max.lengte	Gebruiksfunctie	Cp	Zwevend
	305	0	15:51, 3 apr 2017			Polygoon	109311,21	504724,55	7,00	7,00	-0,50	Relatief	11	63,71	163,86	0,02	12,55		0 dB	False
	308	0	15:51, 3 apr 2017			Polygoon	109277,95	504652,43	7,00	7,00	-0,50	Relatief	11	50,18	85,84	0,23	9,85		0 dB	False
	329	0	15:51, 3 apr 2017			Polygoon	109472,34	504747,67	7,00	7,00	-0,50	Relatief	8	24,22	32,44	0,01	8,29		0 dB	False
	330	0	15:51, 3 apr 2017			Polygoon	109576,22	504730,98	7,00	7,00	-0,50	Relatief	16	52,69	111,55	0,30	11,53		0 dB	False
	332	0	15:51, 3 apr 2017			Polygoon	109614,48	504903,50	6,00	6,00	-0,50	Relatief	4	48,17	136,55	9,07	14,97		0 dB	False
	333	0	15:51, 3 apr 2017			Polygoon	109804,70	504654,32	8,00	8,00	-0,50	Relatief	8	131,74	985,84	0,81	42,88		0 dB	False
	334	0	15:51, 3 apr 2017			Polygoon	109619,55	504646,76	7,00	7,00	-0,50	Relatief	4	23,02	30,16	4,00	7,50		0 dB	False
	336	0	15:51, 3 apr 2017			Polygoon	109521,41	504878,39	7,00	7,00	-0,50	Relatief	7	42,86	91,43	1,91	12,39		0 dB	False
	337	0	15:51, 3 apr 2017			Polygoon	109409,38	504694,50	7,00	7,00	-0,50	Relatief	5	34,94	67,69	1,80	11,66		0 dB	False
	338	0	15:51, 3 apr 2017			Polygoon	109627,07	504811,67	6,00	6,00	-0,50	Relatief	9	136,54	1053,90	0,05	39,95		0 dB	False
	339	0	15:51, 3 apr 2017			Polygoon	109724,73	504713,42	0,00	0,00	-0,50	Relatief	4	32,09	60,46	6,05	10,00		0 dB	False
	341	0	15:51, 3 apr 2017			Polygoon	109460,05	504764,01	7,00	7,00	-0,50	Relatief	16	49,67	117,55	0,01	12,84		0 dB	False
	342	0	15:51, 3 apr 2017			Polygoon	109457,09	504830,85	7,00	7,00	-0,50	Relatief	8	80,78	237,44	4,87	19,85		0 dB	False
	344	0	15:51, 3 apr 2017			Polygoon	109675,92	504803,30	8,00	8,00	-0,50	Relatief	8	50,18	118,94	0,65	11,20		0 dB	False
	347	0	15:51, 3 apr 2017			Polygoon	109647,17	504633,27	7,00	7,00	-0,50	Relatief	9	32,35	56,55	0,27	10,03		0 dB	False
	348	0	15:51, 3 apr 2017			Polygoon	109414,47	504737,88	7,00	7,00	-0,50	Relatief	4	32,33	62,76	6,48	9,69		0 dB	False
	349	0	15:51, 3 apr 2017			Polygoon	109407,62	504706,12	7,00	7,00	-0,50	Relatief	4	32,23	61,09	6,10	10,02		0 dB	False
	351	0	15:51, 3 apr 2017			Polygoon	109788,10	504631,21	8,00	8,00	-0,50	Relatief	4	26,66	41,41	4,93	8,40		0 dB	False
	353	0	15:51, 3 apr 2017			Polygoon	109471,06	504745,04	7,00	7,00	-0,50	Relatief	8	10,13	6,39	0,01	2,71		0 dB	False
	354	0	15:51, 3 apr 2017			Polygoon	109396,76	504711,70	7,00	7,00	-0,50	Relatief	4	32,23	61,09	6,10	10,02		0 dB	False
	355	0	15:51, 3 apr 2017			Polygoon	109592,49	504826,50	6,00	6,00	-0,50	Relatief	7	92,51	533,85	0,43	22,13		0 dB	False
	356	0	15:51, 3 apr 2017			Polygoon	109509,88	504846,90	0,00	0,00	-0,50	Relatief	5	27,03	44,24	1,32	7,95		0 dB	False
	357	0	15:51, 3 apr 2017			Polygoon	109566,53	504908,56	6,00	6,00	-0,50	Relatief	13	173,84	1373,72	3,62	36,17		0 dB	False
	358	0	15:51, 3 apr 2017			Polygoon	109566,53	504908,56	6,00	6,00	-0,50	Relatief	13	173,84	1373,72	3,62	36,17		0 dB	False
	359	0	15:51, 3 apr 2017			Polygoon	109397,56	504759,41	7,00	7,00	-0,50	Relatief	15	35,58	69,65	0,01	9,25		0 dB	False
	360	0	15:51, 3 apr 2017			Polygoon	109529,88	504773,48	7,00	7,00	-0,50	Relatief	4	20,75	26,02	3,80	5,76		0 dB	False
	362	0	15:51, 3 apr 2017			Polygoon	109708,56	504848,95	6,00	6,00	-0,50	Relatief	17	127,58	488,34	0,02	31,22		0 dB	False
	363	0	15:51, 3 apr 2017			Polygoon	109677,98	504899,92	6,00	6,00	-0,50	Relatief	34	163,23	1439,32	0,27	24,85		0 dB	False
	364	0	15:51, 3 apr 2017			Polygoon	109677,98	504899,92	6,00	6,00	-0,50	Relatief	34	163,23	1439,32	0,27	24,85		0 dB	False
	365	0	15:51, 3 apr 2017			Polygoon	109670,24	504662,29	7,00	7,00	-0,50	Relatief	11	45,82	100,02	0,14	7,98		0 dB	False
	366	0	15:51, 3 apr 2017			Polygoon	109619,12	504885,09	6,00	6,00	-0,50	Relatief	17	142,95	644,41	0,12	26,40		0 dB	False
	367	0	15:51, 3 apr 2017			Polygoon	109619,12	504885,09	6,00	6,00	-0,50	Relatief	17	142,95	644,41	0,12	26,40		0 dB	False
	368	0	15:51, 3 apr 2017			Polygoon	110000,00	504708,84	8,00	8,00	-0,50	Relatief	10	45,34	93,49	0,55	15,44		0 dB	False
	369	0	15:51, 3 apr 2017			Polygoon	109637,57	504700,39	7,00	7,00	-0,50	Relatief	14	55,10	99,84	0,96	10,14		0 dB	False
	371	0	15:51, 3 apr 2017			Polygoon	109434,07	504670,74	7,00	7,00	-0,50	Relatief	4	30,90	54,28	5,40	10,07		0 dB	False
	374	0	15:51, 3 apr 2017			Polygoon	109679,74	504651,77	7,00	7,00	-0,50	Relatief	8	45,09	86,61	3,30	8,15		0 dB	False
	375	0	15:51, 3 apr 2017			Polygoon	109479,79	504849,16	7,00	7,00	-0,50	Relatief	6	34,35	69,99	0,44	10,47		0 dB	False
	376	0	15:51, 3 apr 2017			Polygoon	109427,35	504711,96	7,00	7,00	-0,50	Relatief	4	36,01	77,08	7,01	11,00		0 dB	False
	378	0	15:51, 3 apr 2017			Polygoon	109537,84	504868,94	7,00	7,00	-0,50	Relatief	9	48,50	91,85	0,24	12,02		0 dB	False
	379	0	15:51, 3 apr 2017			Polygoon	109328,13	504664,21	10,00	10,00	-0,50	Relatief	72	318,62	1392,67	0,02	24,97		0 dB	False
	380	0	15:51, 3 apr 2017			Polygoon	109332,90	504737,23	7,00	7,00	-0,50	Relatief	11	60,35	187,22	0,68	11,65		0 dB	False
	381	0	15:51, 3 apr 2017			Polygoon	109529,84	504669,68	7,00	7,00	-0,50	Relatief	13	51,08	133,15	0,47	12,07		0 dB	False
	384	0	15:51, 3 apr 2017			Polygoon	109452,71	504807,81	7,00	7,00	-0,50	Relatief	4	23,30	33,85	5,55	6,10		0 dB	False
	385	0	15:51, 3 apr 2017			Polygoon	109355,97	504717,11	7,00	7,00	-0,50	Relatief	10	60,42	157,41	0,05	22,07		0 dB	False
	386	0	15:51, 3 apr 2017			Polygoon	109441,95	504704,47	7,00	7,00	-0,50	Relatief	4	36,00	77,00	7,00	11,00		0 dB	False

Invoergegevens van het model
Westergeest

Model: Westgeest
Westgeest - Westgeest
Groep: (hoofdgroep)
Lijst van Gebouwen, voor rekenmethode Wegverkeerslawaai - RMW-2012

Groep	Refl. 63	Refl. 125	Refl. 250	Refl. 500	Refl. 1k	Refl. 2k	Refl. 4k	Refl. 8k
	0,80	0,80	0,80	0,80	0,80	0,80	0,80	0,80
	0,80	0,80	0,80	0,80	0,80	0,80	0,80	0,80
	0,80	0,80	0,80	0,80	0,80	0,80	0,80	0,80
	0,80	0,80	0,80	0,80	0,80	0,80	0,80	0,80
	0,80	0,80	0,80	0,80	0,80	0,80	0,80	0,80
	0,80	0,80	0,80	0,80	0,80	0,80	0,80	0,80
	0,80	0,80	0,80	0,80	0,80	0,80	0,80	0,80
	0,80	0,80	0,80	0,80	0,80	0,80	0,80	0,80
	0,80	0,80	0,80	0,80	0,80	0,80	0,80	0,80
	0,80	0,80	0,80	0,80	0,80	0,80	0,80	0,80
	0,80	0,80	0,80	0,80	0,80	0,80	0,80	0,80
	0,80	0,80	0,80	0,80	0,80	0,80	0,80	0,80
	0,80	0,80	0,80	0,80	0,80	0,80	0,80	0,80
	0,80	0,80	0,80	0,80	0,80	0,80	0,80	0,80
	0,80	0,80	0,80	0,80	0,80	0,80	0,80	0,80
	0,80	0,80	0,80	0,80	0,80	0,80	0,80	0,80
	0,80	0,80	0,80	0,80	0,80	0,80	0,80	0,80
	0,80	0,80	0,80	0,80	0,80	0,80	0,80	0,80
	0,80	0,80	0,80	0,80	0,80	0,80	0,80	0,80
	0,80	0,80	0,80	0,80	0,80	0,80	0,80	0,80
	0,80	0,80	0,80	0,80	0,80	0,80	0,80	0,80
	0,80	0,80	0,80	0,80	0,80	0,80	0,80	0,80
	0,80	0,80	0,80	0,80	0,80	0,80	0,80	0,80
	0,80	0,80	0,80	0,80	0,80	0,80	0,80	0,80
	0,80	0,80	0,80	0,80	0,80	0,80	0,80	0,80
	0,80	0,80	0,80	0,80	0,80	0,80	0,80	0,80
	0,80	0,80	0,80	0,80	0,80	0,80	0,80	0,80
	0,80	0,80	0,80	0,80	0,80	0,80	0,80	0,80
	0,80	0,80	0,80	0,80	0,80	0,80	0,80	0,80
	0,80	0,80	0,80	0,80	0,80	0,80	0,80	0,80
	0,80	0,80	0,80	0,80	0,80	0,80	0,80	0,80
	0,80	0,80	0,80	0,80	0,80	0,80	0,80	0,80
	0,80	0,80	0,80	0,80	0,80	0,80	0,80	0,80
	0,80	0,80	0,80	0,80	0,80	0,80	0,80	0,80
	0,80	0,80	0,80	0,80	0,80	0,80	0,80	0,80
	0,80	0,80	0,80	0,80	0,80	0,80	0,80	0,80
	0,80	0,80	0,80	0,80	0,80	0,80	0,80	0,80
	0,80	0,80	0,80	0,80	0,80	0,80	0,80	0,80
	0,80	0,80	0,80	0,80	0,80	0,80	0,80	0,80
	0,80	0,80	0,80	0,80	0,80	0,80	0,80	0,80
	0,80	0,80	0,80	0,80	0,80	0,80	0,80	0,80
	0,80	0,80	0,80	0,80	0,80	0,80	0,80	0,80
	0,80	0,80	0,80	0,80	0,80	0,80	0,80	0,80
	0,80	0,80	0,80	0,80	0,80	0,80	0,80	0,80
	0,80	0,80	0,80	0,80	0,80	0,80	0,80	0,80
	0,80	0,80	0,80	0,80	0,80	0,80	0,80	0,80
	0,80	0,80	0,80	0,80	0,80	0,80	0,80	0,80
	0,80	0,80	0,80	0,80	0,80	0,80	0,80	0,80
	0,80	0,80	0,80	0,80	0,80	0,80	0,80	0,80
	0,80	0,80	0,80	0,80	0,80	0,80	0,80	0,80
	0,80	0,80	0,80	0,80	0,80	0,80	0,80	0,80
	0,80	0,80	0,80	0,80	0,80	0,80	0,80	0,80
	0,80	0,80	0,80	0,80	0,80	0,80	0,80	0,80
	0,80	0,80	0,80	0,80	0,80	0,80	0,80	0,80
	0,80	0,80	0,80	0,80	0,80	0,80	0,80	0,80
	0,80	0,80	0,80	0,80	0,80	0,80	0,80	0,80
	0,80	0,80	0,80	0,80	0,80	0,80	0,80	0,80
	0,80	0,80	0,80	0,80	0,80	0,80	0,80	0,80

Model: Westgeest
Westgeest - Westgeest
Groep: (hoofdgroep)
Lijst van Gebouwen, voor rekenmethode Wegverkeerslawaai - RMW-2012

Groep	ItemID	Grp.ID	Datum	Naam	Omschr.	Vorm	X-1	Y-1	Hoogte	Rel.H	Maaiveld	Hdef.	Vormpunten	Omtrek	Oppervlak	Min.lengte	Max.lengte	Gebruiksfunctie	Cp	Zwevend
	387	0	15:51, 3 apr 2017			Polygoon	109727,06	504630,75	0,00	0,00	-0,50	Relatief	13	52,49	150,53	0,07	8,52		0 dB	False
	388	0	15:51, 3 apr 2017			Polygoon	109983,25	504708,65	8,00	8,00	-0,50	Relatief	8	45,35	93,58	0,56	15,44		0 dB	False
	389	0	15:51, 3 apr 2017			Polygoon	109477,75	504829,18	8,00	8,00	-0,50	Relatief	23	228,34	1954,27	0,20	48,55		0 dB	False
	390	0	15:51, 3 apr 2017			Polygoon	109723,36	504884,48	6,00	6,00	-0,50	Relatief	14	106,91	443,73	0,02	35,60		0 dB	False
	391	0	15:51, 3 apr 2017			Polygoon	109580,33	504853,10	7,00	7,00	-0,50	Relatief	15	61,91	164,56	0,80	10,64		0 dB	False
	392	0	15:51, 3 apr 2017			Polygoon	110046,45	504600,30	8,00	8,00	-0,50	Relatief	6	34,19	60,47	0,01	12,09		0 dB	False
	393	0	15:51, 3 apr 2017			Polygoon	109471,90	504842,52	7,00	7,00	-0,50	Relatief	10	20,32	23,99	0,20	3,73		0 dB	False
	394	0	15:51, 3 apr 2017			Polygoon	109368,47	504788,16	7,00	7,00	-0,50	Relatief	7	56,81	181,55	1,64	14,27		0 dB	False
	396	0	15:51, 3 apr 2017			Polygoon	109532,05	504892,59	4,00	4,00	-0,50	Relatief	4	18,66	19,89	3,28	6,04		0 dB	False
	398	0	15:51, 3 apr 2017			Polygoon	109461,83	504846,52	7,00	7,00	-0,50	Relatief	7	30,51	51,38	0,01	9,88		0 dB	False
	399	0	15:51, 3 apr 2017			Polygoon	109491,50	504730,91	7,00	7,00	-0,50	Relatief	13	42,82	97,63	0,02	9,99		0 dB	False
	401	0	15:51, 3 apr 2017			Polygoon	109643,90	504717,67	7,00	7,00	-0,50	Relatief	15	70,75	137,89	0,55	9,96		0 dB	False
	402	0	15:51, 3 apr 2017			Polygoon	109627,21	504637,29	7,00	7,00	-0,50	Relatief	10	55,92	118,96	2,85	8,80		0 dB	False
	403	0	15:51, 3 apr 2017			Polygoon	109618,38	504732,71	7,00	7,00	-0,50	Relatief	18	98,26	302,36	0,26	14,90		0 dB	False
	405	0	15:51, 3 apr 2017			Polygoon	109466,41	504749,42	7,00	7,00	-0,50	Relatief	6	33,85	71,57	0,35	8,68		0 dB	False
	406	0	15:51, 3 apr 2017			Polygoon	109815,57	504659,48	0,00	0,00	-0,50	Relatief	6	39,86	82,03	2,85	10,40		0 dB	False
	408	0	15:51, 3 apr 2017			Polygoon	109540,58	504882,14	4,00	4,00	-0,50	Relatief	6	17,77	17,33	0,04	5,99		0 dB	False
	409	0	15:51, 3 apr 2017			Polygoon	109450,36	504857,74	7,00	7,00	-0,50	Relatief	8	37,71	73,22	1,91	10,00		0 dB	False
	410	0	15:51, 3 apr 2017			Polygoon	110047,87	504581,69	8,00	8,00	-0,50	Relatief	6	34,19	60,47	0,01	12,09		0 dB	False
	411	0	15:51, 3 apr 2017			Polygoon	109617,44	504824,80	6,00	6,00	-0,50	Relatief	6	100,11	620,12	3,21	27,65		0 dB	False
	413	0	15:51, 3 apr 2017			Polygoon	109902,74	504623,48	8,00	8,00	-0,50	Relatief	8	42,86	89,31	0,60	12,61		0 dB	False
	415	0	15:51, 3 apr 2017			Polygoon	109799,80	504695,01	8,00	8,00	-0,50	Relatief	5	85,50	380,46	9,56	30,12		0 dB	False
	416	0	15:51, 3 apr 2017			Polygoon	109363,14	504672,42	10,00	10,00	-0,50	Relatief	19	107,32	402,64	0,02	21,04		0 dB	False
	417	0	15:51, 3 apr 2017			Polygoon	109529,44	504873,57	7,00	7,00	-0,50	Relatief	9	36,32	57,99	0,02	12,45		0 dB	False
	419	0	15:51, 3 apr 2017			Polygoon	109533,12	504716,87	7,00	7,00	-0,50	Relatief	10	75,93	191,31	0,03	15,25		0 dB	False
	422	0	15:51, 3 apr 2017			Polygoon	109564,41	504689,62	7,00	7,00	-0,50	Relatief	12	37,13	63,21	0,04	9,75		0 dB	False
	423	0	15:51, 3 apr 2017			Polygoon	109571,63	504859,87	7,00	7,00	-0,50	Relatief	12	49,25	106,70	0,80	10,76		0 dB	False
	424	0	15:51, 3 apr 2017			Polygoon	109918,32	504644,87	8,00	8,00	-0,50	Relatief	8	35,43	53,94	2,99	6,64		0 dB	False
	427	0	15:51, 3 apr 2017			Polygoon	109496,67	504739,47	7,00	7,00	-0,50	Relatief	5	76,08	204,53	5,59	31,52		0 dB	False
	428	0	15:51, 3 apr 2017			Polygoon	109461,02	504784,82	7,00	7,00	-0,50	Relatief	14	99,32	328,05	0,40	20,45		0 dB	False
	429	0	15:51, 3 apr 2017			Polygoon	109658,70	504665,72	7,00	7,00	-0,50	Relatief	16	56,50	133,17	0,14	7,47		0 dB	False
	431	0	15:51, 3 apr 2017			Polygoon	109571,58	504706,52	7,00	7,00	-0,50	Relatief	10	34,76	57,70	0,79	11,03		0 dB	False
	432	0	15:51, 3 apr 2017			Polygoon	109600,60	504744,00	7,00	7,00	-0,50	Relatief	12	72,12	168,82	0,40	23,40		0 dB	False
	433	0	15:51, 3 apr 2017			Polygoon	109495,37	504887,73	7,00	7,00	-0,50	Relatief	17	44,03	77,02	0,01	12,71		0 dB	False
	434	0	15:51, 3 apr 2017			Polygoon	109412,19	504715,03	7,00	7,00	-0,50	Relatief	5	32,31	61,49	0,04	10,02		0 dB	False
	436	0	15:51, 3 apr 2017			Polygoon	109672,93	504698,75	7,00	7,00	-0,50	Relatief	9	37,46	87,69	0,69	9,34		0 dB	False
	437	0	15:51, 3 apr 2017			Polygoon	109414,85	504680,60	7,00	7,00	-0,50	Relatief	4	30,64	53,57	5,40	9,94		0 dB	False
	439	0	15:51, 3 apr 2017			Polygoon	109688,84	504644,38	7,00	7,00	-0,50	Relatief	10	46,03	98,69	0,40	7,39		0 dB	False
	440	0	15:51, 3 apr 2017			Polygoon	109486,12	504770,33	7,00	7,00	-0,50	Relatief	10	70,08	234,65	0,63	13,61		0 dB	False
	441	0	15:51, 3 apr 2017			Polygoon	109537,99	504883,30	4,00	4,00	-0,50	Relatief	6	18,38	19,03	0,04	6,03		0 dB	False
	443	0	15:51, 3 apr 2017			Polygoon	109558,55	504711,84	7,00	7,00	-0,50	Relatief	12	36,77	78,15	0,14	6,74		0 dB	False
	444	0	15:51, 3 apr 2017			Polygoon	109452,65	504850,17	7,00	7,00	-0,50	Relatief	8	40,93	65,40	1,29	13,71		0 dB	False
	445	0	15:51, 3 apr 2017			Polygoon	109452,65	504850,17	7,00	7,00	-0,50	Relatief	8	40,93	65,40	1,29	13,71		0 dB	False
	448	0	15:51, 3 apr 2017			Polygoon	109545,74	504671,15	7,00	7,00	-0,50	Relatief	10	80,14	313,12	0,08	18,98		0 dB	False
	449	0	15:51, 3 apr 2017			Polygoon	109545,74	504671,15	7,00	7,00	-0,50	Relatief	10	80,14	313,12	0,08	18,98		0 dB	False

Invoergegevens van het model
Westergeest

Model: Westgeest
Westgeest - Westgeest
Groep: (hoofdgroep)
Lijst van Gebouwen, voor rekenmethode Wegverkeerslawaai - RMW-2012

Groep	Refl. 63	Refl. 125	Refl. 250	Refl. 500	Refl. 1k	Refl. 2k	Refl. 4k	Refl. 8k
	0,80	0,80	0,80	0,80	0,80	0,80	0,80	0,80
	0,80	0,80	0,80	0,80	0,80	0,80	0,80	0,80
	0,80	0,80	0,80	0,80	0,80	0,80	0,80	0,80
	0,80	0,80	0,80	0,80	0,80	0,80	0,80	0,80
	0,80	0,80	0,80	0,80	0,80	0,80	0,80	0,80
	0,80	0,80	0,80	0,80	0,80	0,80	0,80	0,80
	0,80	0,80	0,80	0,80	0,80	0,80	0,80	0,80
	0,80	0,80	0,80	0,80	0,80	0,80	0,80	0,80
	0,80	0,80	0,80	0,80	0,80	0,80	0,80	0,80
	0,80	0,80	0,80	0,80	0,80	0,80	0,80	0,80
	0,80	0,80	0,80	0,80	0,80	0,80	0,80	0,80
	0,80	0,80	0,80	0,80	0,80	0,80	0,80	0,80
	0,80	0,80	0,80	0,80	0,80	0,80	0,80	0,80
	0,80	0,80	0,80	0,80	0,80	0,80	0,80	0,80
	0,80	0,80	0,80	0,80	0,80	0,80	0,80	0,80
	0,80	0,80	0,80	0,80	0,80	0,80	0,80	0,80
	0,80	0,80	0,80	0,80	0,80	0,80	0,80	0,80
	0,80	0,80	0,80	0,80	0,80	0,80	0,80	0,80
	0,80	0,80	0,80	0,80	0,80	0,80	0,80	0,80
	0,80	0,80	0,80	0,80	0,80	0,80	0,80	0,80
	0,80	0,80	0,80	0,80	0,80	0,80	0,80	0,80
	0,80	0,80	0,80	0,80	0,80	0,80	0,80	0,80
	0,80	0,80	0,80	0,80	0,80	0,80	0,80	0,80
	0,80	0,80	0,80	0,80	0,80	0,80	0,80	0,80
	0,80	0,80	0,80	0,80	0,80	0,80	0,80	0,80
	0,80	0,80	0,80	0,80	0,80	0,80	0,80	0,80
	0,80	0,80	0,80	0,80	0,80	0,80	0,80	0,80
	0,80	0,80	0,80	0,80	0,80	0,80	0,80	0,80
	0,80	0,80	0,80	0,80	0,80	0,80	0,80	0,80
	0,80	0,80	0,80	0,80	0,80	0,80	0,80	0,80
	0,80	0,80	0,80	0,80	0,80	0,80	0,80	0,80
	0,80	0,80	0,80	0,80	0,80	0,80	0,80	0,80
	0,80	0,80	0,80	0,80	0,80	0,80	0,80	0,80
	0,80	0,80	0,80	0,80	0,80	0,80	0,80	0,80
	0,80	0,80	0,80	0,80	0,80	0,80	0,80	0,80
	0,80	0,80	0,80	0,80	0,80	0,80	0,80	0,80
	0,80	0,80	0,80	0,80	0,80	0,80	0,80	0,80
	0,80	0,80	0,80	0,80	0,80	0,80	0,80	0,80
	0,80	0,80	0,80	0,80	0,80	0,80	0,80	0,80
	0,80	0,80	0,80	0,80	0,80	0,80	0,80	0,80
	0,80	0,80	0,80	0,80	0,80	0,80	0,80	0,80
	0,80	0,80	0,80	0,80	0,80	0,80	0,80	0,80
	0,80	0,80	0,80	0,80	0,80	0,80	0,80	0,80
	0,80	0,80	0,80	0,80	0,80	0,80	0,80	0,80
	0,80	0,80	0,80	0,80	0,80	0,80	0,80	0,80
	0,80	0,80	0,80	0,80	0,80	0,80	0,80	0,80
	0,80	0,80	0,80	0,80	0,80	0,80	0,80	0,80
	0,80	0,80	0,80	0,80	0,80	0,80	0,80	0,80
	0,80	0,80	0,80	0,80	0,80	0,80	0,80	0,80
	0,80	0,80	0,80	0,80	0,80	0,80	0,80	0,80
	0,80	0,80	0,80	0,80	0,80	0,80	0,80	0,80
	0,80	0,80	0,80	0,80	0,80	0,80	0,80	0,80
	0,80	0,80	0,80	0,80	0,80	0,80	0,80	0,80
	0,80	0,80	0,80	0,80	0,80	0,80	0,80	0,80
	0,80	0,80	0,80	0,80	0,80	0,80	0,80	0,80
	0,80	0,80	0,80	0,80	0,80	0,80	0,80	0,80
	0,80	0,80	0,80	0,80	0,80	0,80	0,80	0,80
	0,80	0,80	0,80	0,80	0,80	0,80	0,80	0,80

Model: Westgeest
Westgeest - Westgeest
Groep: (hoofdgroep)
Lijst van Gebouwen, voor rekenmethode Wegverkeerslawaai - RMW-2012

Groep	ItemID	Grp.ID	Datum	Naam	Omschr.	Vorm	X-1	Y-1	Hoogte	Rel.H	Maaiveld	Hdef.	Vormpunten	Omtrek	Oppervlak	Min.lengte	Max.lengte	Gebruiksfunctie	Cp	Zwevend
	450	0	15:51, 3 apr 2017			Polygoon	109435,33	504800,85	7,00	7,00	-0,50	Relatief	5	27,93	48,68	0,08	7,33		0 dB	False
	453	0	15:51, 3 apr 2017			Polygoon	109646,73	504680,86	7,00	7,00	-0,50	Relatief	10	85,71	252,04	0,25	26,81		0 dB	False
	454	0	15:51, 3 apr 2017			Polygoon	109542,32	504713,77	7,00	7,00	-0,50	Relatief	20	102,68	302,53	0,02	19,63		0 dB	False
	455	0	15:51, 3 apr 2017			Polygoon	109928,65	504678,52	8,00	8,00	-0,50	Relatief	8	35,43	53,94	2,99	6,64		0 dB	False
	457	0	15:51, 3 apr 2017			Polygoon	109847,02	504715,86	8,00	8,00	-0,50	Relatief	4	139,64	993,69	19,91	49,91		0 dB	False
	458	0	15:51, 3 apr 2017			Polygoon	109536,60	504876,80	0,00	0,00	-0,50	Relatief	4	22,94	28,66	3,68	7,79		0 dB	False
	461	0	15:51, 3 apr 2017			Polygoon	109616,88	504665,31	7,00	7,00	-0,50	Relatief	10	58,09	164,94	1,25	13,42		0 dB	False
	463	0	15:51, 3 apr 2017			Polygoon	109420,82	504747,16	7,00	7,00	-0,50	Relatief	15	83,29	262,80	0,45	19,72		0 dB	False
	464	0	15:51, 3 apr 2017			Polygoon	110025,07	504600,98	8,00	8,00	-0,50	Relatief	4	34,19	60,47	5,00	12,09		0 dB	False
	465	0	15:51, 3 apr 2017			Polygoon	109340,58	504821,67	10,00	10,00	-0,50	Relatief	36	189,99	1002,57	0,20	24,43		0 dB	False
	466	0	15:51, 3 apr 2017			Polygoon	109544,55	504712,55	7,00	7,00	-0,50	Relatief	9	41,70	93,23	0,03	10,79		0 dB	False
	467	0	15:51, 3 apr 2017			Polygoon	109582,18	504831,38	7,00	7,00	-0,50	Relatief	7	30,90	50,98	0,08	10,48		0 dB	False
	469	0	15:51, 3 apr 2017			Polygoon	109356,28	504747,19	7,00	7,00	-0,50	Relatief	8	30,87	44,97	0,02	7,64		0 dB	False
	470	0	15:51, 3 apr 2017			Polygoon	109446,96	504714,26	7,00	7,00	-0,50	Relatief	4	36,01	77,05	7,00	11,00		0 dB	False
	471	0	15:51, 3 apr 2017			Polygoon	109550,79	504851,54	7,00	7,00	-0,50	Relatief	7	40,20	64,64	1,95	12,74		0 dB	False
	472	0	15:51, 3 apr 2017			Polygoon	109448,50	504789,31	7,00	7,00	-0,50	Relatief	10	41,87	85,12	0,14	9,50		0 dB	False
	474	0	15:51, 3 apr 2017			Polygoon	109426,14	504724,94	7,00	7,00	-0,50	Relatief	4	36,01	77,07	7,01	11,00		0 dB	False
	475	0	15:51, 3 apr 2017			Polygoon	109545,74	504746,88	6,00	6,00	-0,50	Relatief	19	111,24	631,35	0,19	15,95		0 dB	False
	476	0	15:51, 3 apr 2017			Polygoon	109456,01	504822,55	7,00	7,00	-0,50	Relatief	8	47,97	117,67	0,04	16,31		0 dB	False
	478	0	15:51, 3 apr 2017			Polygoon	110052,57	504621,94	8,00	8,00	-0,50	Relatief	5	34,19	60,46	2,62	12,09		0 dB	False
	479	0	15:51, 3 apr 2017			Polygoon	109951,80	504683,71	8,00	8,00	-0,50	Relatief	4	43,33	96,23	6,24	15,43		0 dB	False
	480	0	15:51, 3 apr 2017			Polygoon	110026,62	504695,77	8,00	8,00	-0,50	Relatief	12	59,58	185,91	0,64	15,40		0 dB	False
	481	0	15:51, 3 apr 2017			Polygoon	109986,89	504689,61	8,00	8,00	-0,50	Relatief	8	45,31	93,40	0,56	15,43		0 dB	False
	482	0	15:51, 3 apr 2017			Polygoon	110055,99	504633,98	8,00	8,00	-0,50	Relatief	6	34,19	60,47	0,01	12,09		0 dB	False
	483	0	15:51, 3 apr 2017			Polygoon	110027,21	504619,60	8,00	8,00	-0,50	Relatief	4	34,19	60,47	5,00	12,09		0 dB	False
	484	0	15:51, 3 apr 2017			Polygoon	109971,49	504694,06	8,00	8,00	-0,50	Relatief	8	45,35	93,57	0,56	15,44		0 dB	False
	485	0	15:51, 3 apr 2017			Polygoon	110029,32	504638,23	8,00	8,00	-0,50	Relatief	6	34,19	60,46	0,09	12,09		0 dB	False
	486	0	15:51, 3 apr 2017			Polygoon	110059,40	504686,52	8,00	8,00	-0,50	Relatief	12	59,64	186,34	0,64	15,41		0 dB	False
	487	0	15:51, 3 apr 2017			Polygoon	110076,08	504573,72	8,00	8,00	-0,50	Relatief	4	34,19	60,47	5,00	12,09		0 dB	False
	488	0	15:51, 3 apr 2017			Polygoon	109987,49	504723,40	8,00	8,00	-0,50	Relatief	8	45,33	93,53	0,56	15,43		0 dB	False
	489	0	15:51, 3 apr 2017			Polygoon	110067,31	504666,52	8,00	8,00	-0,50	Relatief	12	59,62	186,18	0,64	15,42		0 dB	False
	490	0	15:51, 3 apr 2017			Polygoon	110058,09	504597,01	8,00	8,00	-0,50	Relatief	4	34,19	60,46	5,00	12,09		0 dB	False
	491	0	15:51, 3 apr 2017			Polygoon	110062,85	504613,84	8,00	8,00	-0,50	Relatief	6	34,19	60,48	0,01	12,09		0 dB	False
	492	0	15:51, 3 apr 2017			Polygoon	110022,93	504582,35	8,00	8,00	-0,50	Relatief	4	34,19	60,47	5,00	12,09		0 dB	False
	493	0	15:51, 3 apr 2017			Polygoon	110029,32	504638,23	8,00	8,00	-0,50	Relatief	4	34,19	60,47	5,00	12,09		0 dB	False
	494	0	15:51, 3 apr 2017			Polygoon	110069,21	504593,84	8,00	8,00	-0,50	Relatief	6	34,19	60,48	0,02	12,09		0 dB	False
	495	0	15:51, 3 apr 2017			Polygoon	110043,04	504588,25	8,00	8,00	-0,50	Relatief	6	34,19	60,47	0,01	12,09		0 dB	False
	496	0	15:51, 3 apr 2017			Polygoon	109933,23	504693,40	8,00	8,00	-0,50	Relatief	8	35,43	53,94	2,99	6,64		0 dB	False
	497	0	15:51, 3 apr 2017			Polygoon	109931,54	504592,47	8,00	8,00	-0,50	Relatief	5	91,05	511,91	3,71	25,26		0 dB	False
	498	0	15:51, 3 apr 2017			Polygoon	109971,49	504694,06	8,00	8,00	-0,50	Relatief	8	45,33	93,54	0,56	15,43		0 dB	False
	499	0	15:51, 3 apr 2017			Polygoon	109824,99	504647,79	0,00	0,00	-0,50	Relatief	15	209,44	977,46	0,08	60,31		0 dB	False
	500	0	15:51, 3 apr 2017			Polygoon	109972,27	504710,66	8,00	8,00	-0,50	Relatief	14	61,84	183,50	0,05	14,02		0 dB	False
	505	0	15:51, 3 apr 2017			Polygoon	109645,86	504505,14	6,00	6,00	-0,50	Relatief	15	100,05	496,65	0,25	30,60		0 dB	False
	506	0	15:51, 3 apr 2017			Polygoon	109921,17	504433,00	0,00	0,00	-0,50	Relatief	6	52,53	148,44	1,50	15,77		0 dB	False
	507	0	15:51, 3 apr 2017			Polygoon	109273,89	504624,84	0,00	0,00	-0,50	Relatief	16	60,50	138,45	0,07	10,67		0 dB	False

Invoergegevens van het model
Westergeest

Model: Westgeest
Westgeest - Westgeest
Groep: (hoofdgroep)
Lijst van Gebouwen, voor rekenmethode Wegverkeerslawaai - RMW-2012

Groep	Refl. 63	Refl. 125	Refl. 250	Refl. 500	Refl. 1k	Refl. 2k	Refl. 4k	Refl. 8k
	0,80	0,80	0,80	0,80	0,80	0,80	0,80	0,80
	0,80	0,80	0,80	0,80	0,80	0,80	0,80	0,80
	0,80	0,80	0,80	0,80	0,80	0,80	0,80	0,80
	0,80	0,80	0,80	0,80	0,80	0,80	0,80	0,80
	0,80	0,80	0,80	0,80	0,80	0,80	0,80	0,80
	0,80	0,80	0,80	0,80	0,80	0,80	0,80	0,80
	0,80	0,80	0,80	0,80	0,80	0,80	0,80	0,80
	0,80	0,80	0,80	0,80	0,80	0,80	0,80	0,80
	0,80	0,80	0,80	0,80	0,80	0,80	0,80	0,80
	0,80	0,80	0,80	0,80	0,80	0,80	0,80	0,80
	0,80	0,80	0,80	0,80	0,80	0,80	0,80	0,80
	0,80	0,80	0,80	0,80	0,80	0,80	0,80	0,80
	0,80	0,80	0,80	0,80	0,80	0,80	0,80	0,80
	0,80	0,80	0,80	0,80	0,80	0,80	0,80	0,80
	0,80	0,80	0,80	0,80	0,80	0,80	0,80	0,80
	0,80	0,80	0,80	0,80	0,80	0,80	0,80	0,80
	0,80	0,80	0,80	0,80	0,80	0,80	0,80	0,80
	0,80	0,80	0,80	0,80	0,80	0,80	0,80	0,80
	0,80	0,80	0,80	0,80	0,80	0,80	0,80	0,80
	0,80	0,80	0,80	0,80	0,80	0,80	0,80	0,80
	0,80	0,80	0,80	0,80	0,80	0,80	0,80	0,80
	0,80	0,80	0,80	0,80	0,80	0,80	0,80	0,80
	0,80	0,80	0,80	0,80	0,80	0,80	0,80	0,80
	0,80	0,80	0,80	0,80	0,80	0,80	0,80	0,80
	0,80	0,80	0,80	0,80	0,80	0,80	0,80	0,80
	0,80	0,80	0,80	0,80	0,80	0,80	0,80	0,80
	0,80	0,80	0,80	0,80	0,80	0,80	0,80	0,80
	0,80	0,80	0,80	0,80	0,80	0,80	0,80	0,80
	0,80	0,80	0,80	0,80	0,80	0,80	0,80	0,80
	0,80	0,80	0,80	0,80	0,80	0,80	0,80	0,80
	0,80	0,80	0,80	0,80	0,80	0,80	0,80	0,80
	0,80	0,80	0,80	0,80	0,80	0,80	0,80	0,80
	0,80	0,80	0,80	0,80	0,80	0,80	0,80	0,80
	0,80	0,80	0,80	0,80	0,80	0,80	0,80	0,80
	0,80	0,80	0,80	0,80	0,80	0,80	0,80	0,80
	0,80	0,80	0,80	0,80	0,80	0,80	0,80	0,80
	0,80	0,80	0,80	0,80	0,80	0,80	0,80	0,80
	0,80	0,80	0,80	0,80	0,80	0,80	0,80	0,80
	0,80	0,80	0,80	0,80	0,80	0,80	0,80	0,80
	0,80	0,80	0,80	0,80	0,80	0,80	0,80	0,80
	0,80	0,80	0,80	0,80	0,80	0,80	0,80	0,80
	0,80	0,80	0,80	0,80	0,80	0,80	0,80	0,80
	0,80	0,80	0,80	0,80	0,80	0,80	0,80	0,80
	0,80	0,80	0,80	0,80	0,80	0,80	0,80	0,80
	0,80	0,80	0,80	0,80	0,80	0,80	0,80	0,80
	0,80	0,80	0,80	0,80	0,80	0,80	0,80	0,80
	0,80	0,80	0,80	0,80	0,80	0,80	0,80	0,80
	0,80	0,80	0,80	0,80	0,80	0,80	0,80	0,80
	0,80	0,80	0,80	0,80	0,80	0,80	0,80	0,80
	0,80	0,80	0,80	0,80	0,80	0,80	0,80	0,80
	0,80	0,80	0,80	0,80	0,80	0,80	0,80	0,80
	0,80	0,80	0,80	0,80	0,80	0,80	0,80	0,80
	0,80	0,80	0,80	0,80	0,80	0,80	0,80	0,80
	0,80	0,80	0,80	0,80	0,80	0,80	0,80	0,80
	0,80	0,80	0,80	0,80	0,80	0,80	0,80	0,80
	0,80	0,80	0,80	0,80	0,80	0,80	0,80	0,80
	0,80	0,80	0,80	0,80	0,80	0,80	0,80	0,80
	0,80	0,80	0,80	0,80	0,80	0,80	0,80	0,80

Invoergegevens van het model
Westergeest

Model: Westgeest
Westgeest - Westgeest
Groep: (hoofdgroep)
Lijst van Gebouwen, voor rekenmethode Wegverkeerslawaai - RMW-2012

Groep	ItemID	Grp.ID	Datum	Naam	Omschr.	Vorm	X-1	Y-1	Hoogte	Rel.H	Maaiveld	Hdef.	Vormpunten	Omtrek	Oppervlak	Min.lengte	Max.lengte	Gebruiksfunctie	Cp	Zwevend
	509	0	15:51, 3 apr 2017			Polygoon	109289,80	504592,24	0,00	0,00	-0,50	Relatief	9	61,55	163,92	0,66	13,46		0 dB	False
	511	0	15:51, 3 apr 2017			Polygoon	109282,65	504606,57	0,00	0,00	-0,50	Relatief	4	29,11	52,72	6,72	7,77		0 dB	False
	512	0	15:51, 3 apr 2017			Polygoon	109894,17	504535,05	8,00	8,00	-0,50	Relatief	8	44,74	105,64	2,48	9,45		0 dB	False
	513	0	15:51, 3 apr 2017			Polygoon	109619,41	504519,52	8,00	8,00	-0,50	Relatief	8	47,91	120,57	1,43	10,96		0 dB	False
	514	0	15:51, 3 apr 2017			Polygoon	109662,29	504490,68	6,00	6,00	-0,50	Relatief	7	75,62	320,32	0,30	24,98		0 dB	False
	515	0	15:51, 3 apr 2017			Polygoon	109830,60	504560,98	0,00	0,00	-0,50	Relatief	14	104,33	486,16	0,68	23,58		0 dB	False
	516	0	15:51, 3 apr 2017			Polygoon	109821,13	504550,52	8,00	8,00	-0,50	Relatief	6	46,29	79,44	2,91	17,24		0 dB	False
	517	0	15:51, 3 apr 2017			Polygoon	109428,93	504530,84	0,00	0,00	-0,50	Relatief	4	13,48	11,00	2,77	3,98		0 dB	False
	518	0	15:51, 3 apr 2017			Polygoon	109824,64	504567,40	8,00	8,00	-0,50	Relatief	6	46,29	79,42	2,91	17,24		0 dB	False
	519	0	15:51, 3 apr 2017			Polygoon	109807,58	504561,20	8,00	8,00	-0,50	Relatief	4	28,00	48,07	6,04	7,96		0 dB	False
	520	0	15:51, 3 apr 2017			Polygoon	109921,17	504433,00	8,00	8,00	-0,50	Relatief	6	52,53	148,44	1,50	15,77		0 dB	False
	565	0	15:51, 3 apr 2017			Polygoon	108890,01	503929,42	10,00	10,00	-0,50	Relatief	19	76,66	153,74	0,30	10,89		0 dB	False
	571	0	15:51, 3 apr 2017			Polygoon	108918,91	503946,89	7,00	7,00	-0,50	Relatief	16	86,34	268,40	0,80	13,43		0 dB	False
	597	0	15:51, 3 apr 2017			Polygoon	108952,34	503911,74	7,00	7,00	-0,50	Relatief	9	42,69	64,32	2,59	10,08		0 dB	False
	617	0	15:51, 3 apr 2017			Polygoon	108990,03	503921,77	10,00	10,00	-0,50	Relatief	6	42,49	101,85	0,04	13,94		0 dB	False
	926	0	15:51, 3 apr 2017			Polygoon	108922,43	503933,49	7,00	7,00	-0,50	Relatief	8	32,74	49,68	0,34	7,47		0 dB	False
	938	0	15:51, 3 apr 2017			Polygoon	108928,89	503938,22	7,00	7,00	-0,50	Relatief	9	30,05	51,00	0,15	7,47		0 dB	False
	939	0	15:51, 3 apr 2017			Polygoon	108929,75	503928,96	7,00	7,00	-0,50	Relatief	4	25,89	40,99	5,52	7,42		0 dB	False
	946	0	15:51, 3 apr 2017			Polygoon	108937,32	503924,18	7,00	7,00	-0,50	Relatief	7	41,29	59,74	2,39	7,93		0 dB	False
	950	0	15:51, 3 apr 2017			Polygoon	108991,94	503947,29	10,00	10,00	-0,50	Relatief	5	56,31	180,09	0,62	18,28		0 dB	False
	957	0	15:51, 3 apr 2017			Polygoon	108942,23	503921,13	7,00	7,00	-0,50	Relatief	8	43,78	61,09	0,39	9,11		0 dB	False
	982	0	15:51, 3 apr 2017			Polygoon	108907,53	503954,54	7,00	7,00	-0,50	Relatief	4	28,81	50,33	5,95	8,45		0 dB	False
	987	0	15:51, 3 apr 2017			Polygoon	109006,27	503936,82	10,00	10,00	-0,50	Relatief	4	48,80	118,59	6,67	17,75		0 dB	False
	991	0	15:51, 3 apr 2017			Polygoon	108944,23	503919,88	7,00	7,00	-0,50	Relatief	8	44,13	67,05	0,42	9,11		0 dB	False
	992	0	15:51, 3 apr 2017			Polygoon	108985,95	503919,44	10,00	10,00	-0,50	Relatief	6	37,72	78,32	2,17	12,69		0 dB	False
	1017	0	15:51, 3 apr 2017			Polygoon	109219,67	504573,60	7,00	7,00	-0,50	Relatief	12	52,35	118,21	0,22	12,02		0 dB	False
	1083	0	15:51, 3 apr 2017			Polygoon	109237,14	504598,38	7,00	7,00	-0,50	Relatief	14	39,79	54,00	0,07	9,38		0 dB	False
	1086	0	15:51, 3 apr 2017			Polygoon	109266,82	504583,90	7,00	7,00	-0,50	Relatief	10	31,61	50,56	0,03	9,06		0 dB	False
	1089	0	15:51, 3 apr 2017			Polygoon	109351,46	504545,10	0,00	0,00	-0,50	Relatief	8	92,93	411,44	0,02	33,43		0 dB	False
	1091	0	15:51, 3 apr 2017			Polygoon	109329,08	504529,91	5,00	5,00	-0,50	Relatief	5	59,22	218,60	4,57	15,58		0 dB	False
	1103	0	15:51, 3 apr 2017			Polygoon	109296,88	504529,94	0,00	0,00	-0,50	Relatief	8	67,70	218,16	0,29	18,95		0 dB	False
	1105	0	15:51, 3 apr 2017			Polygoon	109260,99	504572,49	7,00	7,00	-0,50	Relatief	9	36,80	72,28	0,01	11,12		0 dB	False
	1109	0	15:51, 3 apr 2017			Polygoon	109199,56	504572,12	7,00	7,00	-0,50	Relatief	7	28,98	46,81	1,56	8,14		0 dB	False
	1110	0	15:51, 3 apr 2017			Polygoon	109224,06	504552,25	7,00	7,00	-0,50	Relatief	9	53,08	125,57	0,19	18,90		0 dB	False
	1111	0	15:51, 3 apr 2017			Polygoon	109223,82	504582,56	7,00	7,00	-0,50	Relatief	11	39,36	75,77	0,05	11,07		0 dB	False
	1112	0	15:51, 3 apr 2017			Polygoon	109351,46	504545,10	5,00	5,00	-0,50	Relatief	6	92,93	411,45	2,96	33,43		0 dB	False
	1121	0	15:51, 3 apr 2017			Polygoon	109258,02	504615,68	7,00	7,00	-0,50	Relatief	5	19,98	24,56	0,89	5,64		0 dB	False
	1134	0	15:51, 3 apr 2017			Polygoon	109251,74	504523,74	7,00	7,00	-0,50	Relatief	5	43,05	100,11	0,03	14,73		0 dB	False
	1136	0	15:51, 3 apr 2017			Polygoon	109288,10	504567,82	5,00	5,00	-0,50	Relatief	12	79,47	235,96	0,02	21,29		0 dB	False
	1141	0	15:51, 3 apr 2017			Polygoon	109245,72	504549,63	7,00	7,00	-0,50	Relatief	8	42,82	95,60	0,03	9,24		0 dB	False
	1142	0	15:51, 3 apr 2017			Polygoon	109258,99	504588,46	7,00	7,00	-0,50	Relatief	4	28,66	47,74	5,19	9,08		0 dB	False
	1144	0	15:51, 3 apr 2017			Polygoon	109264,99	504601,82	7,00	7,00	-0,50	Relatief	20	58,31	93,93	0,10	8,03		0 dB	False
	1146	0	15:51, 3 apr 2017			Polygoon	109229,12	504587,96	7,00	7,00	-0,50	Relatief	12	70,13	192,22	0,28	15,27		0 dB	False
	1157	0	15:51, 3 apr 2017			Polygoon	109232,97	504608,15	7,00	7,00	-0,50	Relatief	10	37,21	55,37	0,07	7,00		0 dB	False
	1158	0	15:51, 3 apr 2017			Polygoon	109273,89	504624,84	7,00	7,00	-0,50	Relatief	16	60,50	138,45	0,07	10,67		0 dB	False

Invoergegevens van het model
Westergeest

Model: Westgeest
Westgeest - Westgeest
Groep: (hoofdgroep)
Lijst van Gebouwen, voor rekenmethode Wegverkeerslawaai - RMW-2012

Groep	Refl. 63	Refl. 125	Refl. 250	Refl. 500	Refl. 1k	Refl. 2k	Refl. 4k	Refl. 8k
	0,80	0,80	0,80	0,80	0,80	0,80	0,80	0,80
	0,80	0,80	0,80	0,80	0,80	0,80	0,80	0,80
	0,80	0,80	0,80	0,80	0,80	0,80	0,80	0,80
	0,80	0,80	0,80	0,80	0,80	0,80	0,80	0,80
	0,80	0,80	0,80	0,80	0,80	0,80	0,80	0,80
	0,80	0,80	0,80	0,80	0,80	0,80	0,80	0,80
	0,80	0,80	0,80	0,80	0,80	0,80	0,80	0,80
	0,80	0,80	0,80	0,80	0,80	0,80	0,80	0,80
	0,80	0,80	0,80	0,80	0,80	0,80	0,80	0,80
	0,80	0,80	0,80	0,80	0,80	0,80	0,80	0,80
	0,80	0,80	0,80	0,80	0,80	0,80	0,80	0,80
	0,80	0,80	0,80	0,80	0,80	0,80	0,80	0,80
	0,80	0,80	0,80	0,80	0,80	0,80	0,80	0,80
	0,80	0,80	0,80	0,80	0,80	0,80	0,80	0,80
	0,80	0,80	0,80	0,80	0,80	0,80	0,80	0,80
	0,80	0,80	0,80	0,80	0,80	0,80	0,80	0,80
	0,80	0,80	0,80	0,80	0,80	0,80	0,80	0,80
	0,80	0,80	0,80	0,80	0,80	0,80	0,80	0,80
	0,80	0,80	0,80	0,80	0,80	0,80	0,80	0,80
	0,80	0,80	0,80	0,80	0,80	0,80	0,80	0,80
	0,80	0,80	0,80	0,80	0,80	0,80	0,80	0,80
	0,80	0,80	0,80	0,80	0,80	0,80	0,80	0,80
	0,80	0,80	0,80	0,80	0,80	0,80	0,80	0,80
	0,80	0,80	0,80	0,80	0,80	0,80	0,80	0,80
	0,80	0,80	0,80	0,80	0,80	0,80	0,80	0,80
	0,80	0,80	0,80	0,80	0,80	0,80	0,80	0,80
	0,80	0,80	0,80	0,80	0,80	0,80	0,80	0,80
	0,80	0,80	0,80	0,80	0,80	0,80	0,80	0,80
	0,80	0,80	0,80	0,80	0,80	0,80	0,80	0,80
	0,80	0,80	0,80	0,80	0,80	0,80	0,80	0,80
	0,80	0,80	0,80	0,80	0,80	0,80	0,80	0,80
	0,80	0,80	0,80	0,80	0,80	0,80	0,80	0,80
	0,80	0,80	0,80	0,80	0,80	0,80	0,80	0,80
	0,80	0,80	0,80	0,80	0,80	0,80	0,80	0,80
	0,80	0,80	0,80	0,80	0,80	0,80	0,80	0,80
	0,80	0,80	0,80	0,80	0,80	0,80	0,80	0,80
	0,80	0,80	0,80	0,80	0,80	0,80	0,80	0,80
	0,80	0,80	0,80	0,80	0,80	0,80	0,80	0,80
	0,80	0,80	0,80	0,80	0,80	0,80	0,80	0,80
	0,80	0,80	0,80	0,80	0,80	0,80	0,80	0,80
	0,80	0,80	0,80	0,80	0,80	0,80	0,80	0,80
	0,80	0,80	0,80	0,80	0,80	0,80	0,80	0,80
	0,80	0,80	0,80	0,80	0,80	0,80	0,80	0,80
	0,80	0,80	0,80	0,80	0,80	0,80	0,80	0,80
	0,80	0,80	0,80	0,80	0,80	0,80	0,80	0,80
	0,80	0,80	0,80	0,80	0,80	0,80	0,80	0,80
	0,80	0,80	0,80	0,80	0,80	0,80	0,80	0,80
	0,80	0,80	0,80	0,80	0,80	0,80	0,80	0,80
	0,80	0,80	0,80	0,80	0,80	0,80	0,80	0,80
	0,80	0,80	0,80	0,80	0,80	0,80	0,80	0,80
	0,80	0,80	0,80	0,80	0,80	0,80	0,80	0,80
	0,80	0,80	0,80	0,80	0,80	0,80	0,80	0,80
	0,80	0,80	0,80	0,80	0,80	0,80	0,80	0,80
	0,80	0,80	0,80	0,80	0,80	0,80	0,80	0,80
	0,80	0,80	0,80	0,80	0,80	0,80	0,80	0,80
	0,80	0,80	0,80	0,80	0,80	0,80	0,80	0,80
	0,80	0,80	0,80	0,80	0,80	0,80	0,80	0,80
	0,80	0,80	0,80	0,80	0,80	0,80	0,80	0,80

Model: Westgeest
Westgeest - Westgeest
Groep: (hoofdgroep)
Lijst van Gebouwen, voor rekenmethode Wegverkeerslawaai - RMW-2012

Groep	ItemID	Grp.ID	Datum	Naam	Omschr.	Vorm	X-1	Y-1	Hoogte	Rel.H	Maaiveld	Hdef.	Vormpunten	Omtrek	Oppervlak	Min.lengte	Max.lengte	Gebruiksfunctie	Cp	Zwevend
	1159	0	15:51, 3 apr 2017			Polygoon	109259,22	504556,28	7,00	7,00	-0,50	Relatief	10	41,43	87,39	0,56	12,07		0 dB	False
	1163	0	15:51, 3 apr 2017			Polygoon	109261,55	504592,85	7,00	7,00	-0,50	Relatief	7	28,29	46,15	0,06	8,36		0 dB	False
	1165	0	15:51, 3 apr 2017			Polygoon	109277,53	504575,75	7,00	7,00	-0,50	Relatief	5	40,74	103,16	1,22	10,91		0 dB	False
	1166	0	15:51, 3 apr 2017			Polygoon	109268,06	504515,25	0,00	0,00	-0,50	Relatief	4	28,21	48,73	6,05	8,05		0 dB	False
	1167	0	15:51, 3 apr 2017			Polygoon	109317,68	504542,05	5,00	5,00	-0,50	Relatief	4	43,32	103,62	7,13	14,52		0 dB	False
	1169	0	15:51, 3 apr 2017			Polygoon	109261,49	504622,87	7,00	7,00	-0,50	Relatief	12	45,08	104,02	0,02	12,67		0 dB	False
	1170	0	15:51, 3 apr 2017			Polygoon	109267,42	504619,04	7,00	7,00	-0,50	Relatief	11	44,46	73,96	0,89	8,73		0 dB	False
	1171	0	15:51, 3 apr 2017			Polygoon	109253,31	504612,48	7,00	7,00	-0,50	Relatief	4	42,46	112,18	9,89	11,34		0 dB	False
	1172	0	15:51, 3 apr 2017			Polygoon	109269,00	504558,46	7,00	7,00	-0,50	Relatief	9	50,12	112,66	0,06	13,84		0 dB	False
	1173	0	15:51, 3 apr 2017			Polygoon	109257,72	504521,34	0,00	0,00	-0,50	Relatief	4	15,97	15,19	3,01	4,87		0 dB	False
	1175	0	15:51, 3 apr 2017			Polygoon	109249,14	504544,74	7,00	7,00	-0,50	Relatief	17	109,93	422,34	0,55	20,04		0 dB	False
	1177	0	15:51, 3 apr 2017			Polygoon	109250,07	504574,24	7,00	7,00	-0,50	Relatief	14	54,90	130,52	0,02	10,06		0 dB	False
	1178	0	15:51, 3 apr 2017			Polygoon	109290,61	504575,25	7,00	7,00	-0,50	Relatief	4	31,46	61,81	7,70	8,02		0 dB	False
	1179	0	15:51, 3 apr 2017			Polygoon	109284,11	504525,03	0,00	0,00	-0,50	Relatief	6	46,39	128,68	1,18	12,40		0 dB	False
	1182	0	15:51, 3 apr 2017			Polygoon	109289,80	504592,24	7,00	7,00	-0,50	Relatief	9	61,55	163,92	0,66	13,46		0 dB	False
	1186	0	15:51, 3 apr 2017			Polygoon	109245,04	504559,84	7,00	7,00	-0,50	Relatief	7	38,98	81,50	1,04	6,70		0 dB	False
	1187	0	15:51, 3 apr 2017			Polygoon	109228,79	504587,41	7,00	7,00	-0,50	Relatief	12	47,14	124,57	0,01	8,47		0 dB	False
	1188	0	15:51, 3 apr 2017			Polygoon	109282,65	504606,57	7,00	7,00	-0,50	Relatief	4	29,11	52,72	6,72	7,77		0 dB	False
	1189	0	15:51, 3 apr 2017			Polygoon	109305,64	504511,70	5,00	5,00	-0,50	Relatief	8	43,16	114,84	0,22	10,99		0 dB	False
	1201	0	15:51, 3 apr 2017			Polygoon	109335,67	504485,10	5,00	5,00	-0,50	Relatief	12	72,63	192,41	0,76	12,17		0 dB	False
	1223	0	15:51, 3 apr 2017			Polygoon	108742,86	503532,02	10,00	10,00	-0,50	Relatief	4	31,13	54,90	5,40	10,17		0 dB	False
	1225	0	15:51, 3 apr 2017			Polygoon	108783,75	503547,42	10,00	10,00	-0,50	Relatief	4	11,85	7,85	2,00	3,93		0 dB	False
	1226	0	15:51, 3 apr 2017			Polygoon	108761,70	503523,60	10,00	10,00	-0,50	Relatief	4	11,85	7,85	2,00	3,93		0 dB	False
	1227	0	15:51, 3 apr 2017			Polygoon	108782,20	503548,68	10,00	10,00	-0,50	Relatief	4	11,85	7,85	2,00	3,93		0 dB	False
	1228	0	15:51, 3 apr 2017			Polygoon	108823,77	503474,12	10,00	10,00	-0,50	Relatief	10	30,02	48,81	0,62	6,70		0 dB	False
	1229	0	15:51, 3 apr 2017			Polygoon	108767,82	503546,49	10,00	10,00	-0,50	Relatief	6	32,33	56,83	0,60	10,77		0 dB	False
	1231	0	15:51, 3 apr 2017			Polygoon	108903,95	503385,30	10,00	10,00	-0,50	Relatief	6	37,57	80,80	2,38	9,84		0 dB	False
	1232	0	15:51, 3 apr 2017			Polygoon	108774,66	503554,85	10,00	10,00	-0,50	Relatief	4	31,13	54,89	5,40	10,17		0 dB	False
	1233	0	15:51, 3 apr 2017			Polygoon	108742,36	503511,52	10,00	10,00	-0,50	Relatief	6	35,90	55,55	0,30	12,55		0 dB	False
	1234	0	15:51, 3 apr 2017			Polygoon	108793,44	503389,20	10,00	10,00	-0,50	Relatief	9	44,70	85,92	0,07	11,49		0 dB	False
	1235	0	15:51, 3 apr 2017			Polygoon	108859,76	503442,84	10,00	10,00	-0,50	Relatief	7	35,85	74,64	2,05	9,19		0 dB	False
	1236	0	15:51, 3 apr 2017			Polygoon	108762,38	503500,00	10,00	10,00	-0,50	Relatief	10	46,65	103,39	0,90	12,04		0 dB	False
	1237	0	15:51, 3 apr 2017			Polygoon	108845,99	503455,44	10,00	10,00	-0,50	Relatief	6	30,61	53,45	1,87	7,83		0 dB	False
	1238	0	15:51, 3 apr 2017			Polygoon	108715,37	503481,50	10,00	10,00	-0,50	Relatief	6	35,91	55,41	0,18	12,53		0 dB	False
	1239	0	15:51, 3 apr 2017			Polygoon	108839,57	503375,55	10,00	10,00	-0,50	Relatief	4	33,13	54,04	4,42	12,10		0 dB	False
	1240	0	15:51, 3 apr 2017			Polygoon	108720,68	503470,18	10,00	10,00	-0,50	Relatief	4	11,85	7,85	2,00	3,93		0 dB	False
	1241	0	15:51, 3 apr 2017			Polygoon	108833,41	503384,22	10,00	10,00	-0,50	Relatief	4	10,91	6,91	2,00	3,45		0 dB	False
	1242	0	15:51, 3 apr 2017			Polygoon	108725,05	503475,55	10,00	10,00	-0,50	Relatief	4	11,85	7,85	2,00	3,93		0 dB	False
	1243	0	15:51, 3 apr 2017			Polygoon	108782,54	503505,67	10,00	10,00	-0,50	Relatief	6	46,61	104,45	2,96	14,72		0 dB	False
	1244	0	15:51, 3 apr 2017			Polygoon	108711,53	503442,00	10,00	10,00	-0,50	Relatief	10	46,50	90,25	0,90	12,30		0 dB	False
	1245	0	15:51, 3 apr 2017			Polygoon	108720,36	503491,40	10,00	10,00	-0,50	Relatief	6	32,24	56,62	0,59	10,72		0 dB	False
	1246	0	15:51, 3 apr 2017			Polygoon	108787,36	503534,88	10,00	10,00	-0,50	Relatief	10	49,01	115,00	0,61	11,34		0 dB	False
	1247	0	15:51, 3 apr 2017			Polygoon	108926,46	503365,79	10,00	10,00	-0,50	Relatief	6	37,37	76,89	2,80	9,84		0 dB	False
	1248	0	15:51, 3 apr 2017			Polygoon	108713,86	503461,82	10,00	10,00	-0,50	Relatief	4	11,85	7,85	2,00	3,93		0 dB	False
	1249	0	15:51, 3 apr 2017			Polygoon	108829,05	503469,72	10,00	10,00	-0,50	Relatief	6	29,06	48,66	1,83	7,67		0 dB	False

Invoergegevens van het model
Westergeest

Model: Westgeest
Westgeest - Westgeest
Groep: (hoofdgroep)
Lijst van Gebouwen, voor rekenmethode Wegverkeerslawaai - RMW-2012

Groep	Refl. 63	Refl. 125	Refl. 250	Refl. 500	Refl. 1k	Refl. 2k	Refl. 4k	Refl. 8k
	0,80	0,80	0,80	0,80	0,80	0,80	0,80	0,80
	0,80	0,80	0,80	0,80	0,80	0,80	0,80	0,80
	0,80	0,80	0,80	0,80	0,80	0,80	0,80	0,80
	0,80	0,80	0,80	0,80	0,80	0,80	0,80	0,80
	0,80	0,80	0,80	0,80	0,80	0,80	0,80	0,80
	0,80	0,80	0,80	0,80	0,80	0,80	0,80	0,80
	0,80	0,80	0,80	0,80	0,80	0,80	0,80	0,80
	0,80	0,80	0,80	0,80	0,80	0,80	0,80	0,80
	0,80	0,80	0,80	0,80	0,80	0,80	0,80	0,80
	0,80	0,80	0,80	0,80	0,80	0,80	0,80	0,80
	0,80	0,80	0,80	0,80	0,80	0,80	0,80	0,80
	0,80	0,80	0,80	0,80	0,80	0,80	0,80	0,80
	0,80	0,80	0,80	0,80	0,80	0,80	0,80	0,80
	0,80	0,80	0,80	0,80	0,80	0,80	0,80	0,80
	0,80	0,80	0,80	0,80	0,80	0,80	0,80	0,80
	0,80	0,80	0,80	0,80	0,80	0,80	0,80	0,80
	0,80	0,80	0,80	0,80	0,80	0,80	0,80	0,80
	0,80	0,80	0,80	0,80	0,80	0,80	0,80	0,80
	0,80	0,80	0,80	0,80	0,80	0,80	0,80	0,80
	0,80	0,80	0,80	0,80	0,80	0,80	0,80	0,80
	0,80	0,80	0,80	0,80	0,80	0,80	0,80	0,80
	0,80	0,80	0,80	0,80	0,80	0,80	0,80	0,80
	0,80	0,80	0,80	0,80	0,80	0,80	0,80	0,80
	0,80	0,80	0,80	0,80	0,80	0,80	0,80	0,80
	0,80	0,80	0,80	0,80	0,80	0,80	0,80	0,80
	0,80	0,80	0,80	0,80	0,80	0,80	0,80	0,80
	0,80	0,80	0,80	0,80	0,80	0,80	0,80	0,80
	0,80	0,80	0,80	0,80	0,80	0,80	0,80	0,80
	0,80	0,80	0,80	0,80	0,80	0,80	0,80	0,80
	0,80	0,80	0,80	0,80	0,80	0,80	0,80	0,80
	0,80	0,80	0,80	0,80	0,80	0,80	0,80	0,80
	0,80	0,80	0,80	0,80	0,80	0,80	0,80	0,80
	0,80	0,80	0,80	0,80	0,80	0,80	0,80	0,80
	0,80	0,80	0,80	0,80	0,80	0,80	0,80	0,80
	0,80	0,80	0,80	0,80	0,80	0,80	0,80	0,80
	0,80	0,80	0,80	0,80	0,80	0,80	0,80	0,80
	0,80	0,80	0,80	0,80	0,80	0,80	0,80	0,80
	0,80	0,80	0,80	0,80	0,80	0,80	0,80	0,80
	0,80	0,80	0,80	0,80	0,80	0,80	0,80	0,80
	0,80	0,80	0,80	0,80	0,80	0,80	0,80	0,80
	0,80	0,80	0,80	0,80	0,80	0,80	0,80	0,80
	0,80	0,80	0,80	0,80	0,80	0,80	0,80	0,80
	0,80	0,80	0,80	0,80	0,80	0,80	0,80	0,80
	0,80	0,80	0,80	0,80	0,80	0,80	0,80	0,80
	0,80	0,80	0,80	0,80	0,80	0,80	0,80	0,80
	0,80	0,80	0,80	0,80	0,80	0,80	0,80	0,80
	0,80	0,80	0,80	0,80	0,80	0,80	0,80	0,80
	0,80	0,80	0,80	0,80	0,80	0,80	0,80	0,80
	0,80	0,80	0,80	0,80	0,80	0,80	0,80	0,80
	0,80	0,80	0,80	0,80	0,80	0,80	0,80	0,80
	0,80	0,80	0,80	0,80	0,80	0,80	0,80	0,80
	0,80	0,80	0,80	0,80	0,80	0,80	0,80	0,80
	0,80	0,80	0,80	0,80	0,80	0,80	0,80	0,80
	0,80	0,80	0,80	0,80	0,80	0,80	0,80	0,80
	0,80	0,80	0,80	0,80	0,80	0,80	0,80	0,80
	0,80	0,80	0,80	0,80	0,80	0,80	0,80	0,80
	0,80	0,80	0,80	0,80	0,80	0,80	0,80	0,80
	0,80	0,80	0,80	0,80	0,80	0,80	0,80	0,80

Invoergegevens van het model
Westergeest

Model: Westgeest
Westgeest - Westgeest
Groep: (hoofdgroep)
Lijst van Gebouwen, voor rekenmethode Wegverkeerslawaai - RMW-2012

Groep	ItemID	Grp.ID	Datum	Naam	Omschr.	Vorm	X-1	Y-1	Hoogte	Rel.H	Maaiveld	Hdef.	Vormpunten	Omtrek	Oppervlak	Min.lengte	Max.lengte	Gebruiksfunctie	Cp	Zwevend
	1250	0	15:51, 3 apr 2017			Polygoon	108881,73	503420,87	10,00	10,00	-0,50	Relatief	6	38,53	87,08	2,31	10,05		0 dB	False
	1251	0	15:51, 3 apr 2017			Polygoon	108753,12	503544,56	10,00	10,00	-0,50	Relatief	4	31,13	54,89	5,40	10,17		0 dB	False
	1252	0	15:51, 3 apr 2017			Polygoon	108816,81	503372,00	10,00	10,00	-0,50	Relatief	4	10,56	6,52	1,97	3,32		0 dB	False
	1253	0	15:51, 3 apr 2017			Polygoon	108810,49	503369,95	10,00	10,00	-0,50	Relatief	4	10,95	6,93	1,99	3,49		0 dB	False
	1254	0	15:51, 3 apr 2017			Polygoon	108760,99	503538,13	10,00	10,00	-0,50	Relatief	6	35,97	55,46	0,24	12,59		0 dB	False
	1255	0	15:51, 3 apr 2017			Polygoon	108758,90	503517,01	10,00	10,00	-0,50	Relatief	4	11,85	7,85	2,00	3,93		0 dB	False
	1256	0	15:51, 3 apr 2017			Polygoon	108793,96	503377,88	10,00	10,00	-0,50	Relatief	6	18,38	19,44	0,92	5,87		0 dB	False
	1257	0	15:51, 3 apr 2017			Polygoon	108756,03	503528,24	10,00	10,00	-0,50	Relatief	6	35,98	55,55	0,26	12,59		0 dB	False
	1258	0	15:51, 3 apr 2017			Polygoon	108793,30	503518,98	10,00	10,00	-0,50	Relatief	8	46,39	102,42	0,91	14,63		0 dB	False
	1259	0	15:51, 3 apr 2017			Polygoon	108824,62	503378,98	10,00	10,00	-0,50	Relatief	4	10,90	6,90	2,00	3,45		0 dB	False
	1260	0	15:51, 3 apr 2017			Polygoon	108791,19	503558,12	10,00	10,00	-0,50	Relatief	4	20,82	22,45	3,05	7,36		0 dB	False
	1261	0	15:51, 3 apr 2017			Polygoon	108803,52	503394,26	10,00	10,00	-0,50	Relatief	9	44,74	97,77	0,82	11,19		0 dB	False
	1265	0	15:51, 3 apr 2017			Polygoon	109060,69	503890,97	10,00	10,00	-0,50	Relatief	11	40,31	78,37	0,06	12,70		0 dB	False
	1269	0	15:51, 3 apr 2017			Polygoon	109039,37	503900,83	10,00	10,00	-0,50	Relatief	6	39,79	67,86	2,55	14,20		0 dB	False
	1273	0	15:51, 3 apr 2017			Polygoon	108874,68	503875,49	10,00	10,00	-0,50	Relatief	7	45,45	108,60	2,53	9,65		0 dB	False
	1274	0	15:51, 3 apr 2017			Polygoon	108923,53	503875,79	7,00	7,00	-0,50	Relatief	10	35,63	64,31	0,49	7,59		0 dB	False
	1275	0	15:51, 3 apr 2017			Polygoon	108960,93	503873,89	10,00	10,00	-0,50	Relatief	4	27,99	48,15	6,04	7,90		0 dB	False
	1276	0	15:51, 3 apr 2017			Polygoon	108966,38	503871,43	10,00	10,00	-0,50	Relatief	4	27,66	46,85	5,90	7,90		0 dB	False
	1278	0	15:51, 3 apr 2017			Polygoon	109071,14	503885,83	10,00	10,00	-0,50	Relatief	8	39,84	67,83	0,01	14,24		0 dB	False
	1281	0	15:51, 3 apr 2017			Polygoon	108930,51	503801,60	10,00	10,00	-0,50	Relatief	5	29,36	48,14	0,18	9,74		0 dB	False
	1282	0	15:51, 3 apr 2017			Polygoon	109026,90	503891,73	10,00	10,00	-0,50	Relatief	7	40,30	71,48	0,01	14,20		0 dB	False
	1283	0	15:51, 3 apr 2017			Polygoon	108952,34	503911,74	7,00	7,00	-0,50	Relatief	9	42,69	64,32	2,59	10,08		0 dB	False
	1285	0	15:51, 3 apr 2017			Polygoon	109026,59	503854,34	10,00	10,00	-0,50	Relatief	4	27,75	47,12	5,93	7,95		0 dB	False
	1289	0	15:51, 3 apr 2017			Polygoon	109046,41	503808,76	10,00	10,00	-0,50	Relatief	4	27,86	47,67	6,02	7,88		0 dB	False
	1291	0	15:51, 3 apr 2017			Polygoon	108824,42	503878,08	10,00	10,00	-0,50	Relatief	8	58,74	148,80	0,63	17,27		0 dB	False
	1299	0	15:51, 3 apr 2017			Polygoon	108858,42	503891,46	10,00	10,00	-0,50	Relatief	6	33,69	61,05	2,03	10,76		0 dB	False
	1300	0	15:51, 3 apr 2017			Polygoon	109066,18	503882,98	10,00	10,00	-0,50	Relatief	14	40,41	78,33	0,06	12,70		0 dB	False
	1301	0	15:51, 3 apr 2017			Polygoon	108971,76	503869,00	10,00	10,00	-0,50	Relatief	4	27,70	46,99	5,89	7,90		0 dB	False
	1303	0	15:51, 3 apr 2017			Polygoon	108838,90	503888,16	10,00	10,00	-0,50	Relatief	14	66,22	106,74	0,60	13,62		0 dB	False
	1304	0	15:51, 3 apr 2017			Polygoon	109042,75	503776,29	10,00	10,00	-0,50	Relatief	7	35,91	63,51	3,94	7,89		0 dB	False
	1305	0	15:51, 3 apr 2017			Polygoon	109086,27	503886,76	10,00	10,00	-0,50	Relatief	8	43,55	91,51	3,00	9,13		0 dB	False
	1309	0	15:51, 3 apr 2017			Polygoon	109007,06	503854,53	10,00	10,00	-0,50	Relatief	4	27,81	47,35	5,96	7,95		0 dB	False
	1311	0	15:51, 3 apr 2017			Polygoon	109073,05	503878,44	10,00	10,00	-0,50	Relatief	8	41,31	74,88	0,71	14,24		0 dB	False
	1312	0	15:51, 3 apr 2017			Polygoon	108940,63	503894,47	7,00	7,00	-0,50	Relatief	5	27,23	45,74	0,74	7,59		0 dB	False
	1313	0	15:51, 3 apr 2017			Polygoon	108969,89	503834,67	10,00	10,00	-0,50	Relatief	4	27,77	47,48	6,07	7,79		0 dB	False
	1315	0	15:51, 3 apr 2017			Polygoon	108956,72	503849,19	10,00	10,00	-0,50	Relatief	4	27,57	46,72	6,00	7,79		0 dB	False
	1316	0	15:51, 3 apr 2017			Polygoon	108906,57	503824,04	10,00	10,00	-0,50	Relatief	8	35,64	56,85	0,04	9,77		0 dB	False
	1318	0	15:51, 3 apr 2017			Polygoon	108983,81	503714,49	10,00	10,00	-0,50	Relatief	12	37,63	60,89	0,11	12,57		0 dB	False
	1320	0	15:51, 3 apr 2017			Polygoon	109026,90	503891,73	10,00	10,00	-0,50	Relatief	7	39,81	68,02	2,55	10,16		0 dB	False
	1321	0	15:51, 3 apr 2017			Polygoon	108880,60	503876,89	10,00	10,00	-0,50	Relatief	9	40,64	88,65	0,20	9,67		0 dB	False
	1322	0	15:51, 3 apr 2017			Polygoon	108902,59	503854,47	10,00	10,00	-0,50	Relatief	5	11,75	7,98	0,34	3,75		0 dB	False
	1325	0	15:51, 3 apr 2017			Polygoon	108974,84	503894,33	10,00	10,00	-0,50	Relatief	10	34,89	66,39	0,02	10,20		0 dB	False
	1326	0	15:51, 3 apr 2017			Polygoon	109017,45	503701,65	10,00	10,00	-0,50	Relatief	10	38,28	75,95	0,11	12,54		0 dB	False
	1329	0	15:51, 3 apr 2017			Polygoon	108989,42	503712,35	10,00	10,00	-0,50	Relatief	4	37,14	75,43	6,00	12,57		0 dB	False
	1330	0	15:51, 3 apr 2017			Polygoon	108835,80	503838,79	10,00	10,00	-0,50	Relatief	19	88,60	353,19	0,45	18,36		0 dB	False

Invoergegevens van het model
Westergeest

Model: Westgeest
Westgeest - Westgeest
Groep: (hoofdgroep)
Lijst van Gebouwen, voor rekenmethode Wegverkeerslawaai - RMW-2012

Groep	Refl. 63	Refl. 125	Refl. 250	Refl. 500	Refl. 1k	Refl. 2k	Refl. 4k	Refl. 8k
	0,80	0,80	0,80	0,80	0,80	0,80	0,80	0,80
	0,80	0,80	0,80	0,80	0,80	0,80	0,80	0,80
	0,80	0,80	0,80	0,80	0,80	0,80	0,80	0,80
	0,80	0,80	0,80	0,80	0,80	0,80	0,80	0,80
	0,80	0,80	0,80	0,80	0,80	0,80	0,80	0,80
	0,80	0,80	0,80	0,80	0,80	0,80	0,80	0,80
	0,80	0,80	0,80	0,80	0,80	0,80	0,80	0,80
	0,80	0,80	0,80	0,80	0,80	0,80	0,80	0,80
	0,80	0,80	0,80	0,80	0,80	0,80	0,80	0,80
	0,80	0,80	0,80	0,80	0,80	0,80	0,80	0,80
	0,80	0,80	0,80	0,80	0,80	0,80	0,80	0,80
	0,80	0,80	0,80	0,80	0,80	0,80	0,80	0,80
	0,80	0,80	0,80	0,80	0,80	0,80	0,80	0,80
	0,80	0,80	0,80	0,80	0,80	0,80	0,80	0,80
	0,80	0,80	0,80	0,80	0,80	0,80	0,80	0,80
	0,80	0,80	0,80	0,80	0,80	0,80	0,80	0,80
	0,80	0,80	0,80	0,80	0,80	0,80	0,80	0,80
	0,80	0,80	0,80	0,80	0,80	0,80	0,80	0,80
	0,80	0,80	0,80	0,80	0,80	0,80	0,80	0,80
	0,80	0,80	0,80	0,80	0,80	0,80	0,80	0,80
	0,80	0,80	0,80	0,80	0,80	0,80	0,80	0,80
	0,80	0,80	0,80	0,80	0,80	0,80	0,80	0,80
	0,80	0,80	0,80	0,80	0,80	0,80	0,80	0,80
	0,80	0,80	0,80	0,80	0,80	0,80	0,80	0,80
	0,80	0,80	0,80	0,80	0,80	0,80	0,80	0,80
	0,80	0,80	0,80	0,80	0,80	0,80	0,80	0,80
	0,80	0,80	0,80	0,80	0,80	0,80	0,80	0,80
	0,80	0,80	0,80	0,80	0,80	0,80	0,80	0,80
	0,80	0,80	0,80	0,80	0,80	0,80	0,80	0,80
	0,80	0,80	0,80	0,80	0,80	0,80	0,80	0,80
	0,80	0,80	0,80	0,80	0,80	0,80	0,80	0,80
	0,80	0,80	0,80	0,80	0,80	0,80	0,80	0,80
	0,80	0,80	0,80	0,80	0,80	0,80	0,80	0,80
	0,80	0,80	0,80	0,80	0,80	0,80	0,80	0,80
	0,80	0,80	0,80	0,80	0,80	0,80	0,80	0,80
	0,80	0,80	0,80	0,80	0,80	0,80	0,80	0,80
	0,80	0,80	0,80	0,80	0,80	0,80	0,80	0,80
	0,80	0,80	0,80	0,80	0,80	0,80	0,80	0,80
	0,80	0,80	0,80	0,80	0,80	0,80	0,80	0,80
	0,80	0,80	0,80	0,80	0,80	0,80	0,80	0,80
	0,80	0,80	0,80	0,80	0,80	0,80	0,80	0,80
	0,80	0,80	0,80	0,80	0,80	0,80	0,80	0,80
	0,80	0,80	0,80	0,80	0,80	0,80	0,80	0,80
	0,80	0,80	0,80	0,80	0,80	0,80	0,80	0,80
	0,80	0,80	0,80	0,80	0,80	0,80	0,80	0,80
	0,80	0,80	0,80	0,80	0,80	0,80	0,80	0,80
	0,80	0,80	0,80	0,80	0,80	0,80	0,80	0,80
	0,80	0,80	0,80	0,80	0,80	0,80	0,80	0,80
	0,80	0,80	0,80	0,80	0,80	0,80	0,80	0,80
	0,80	0,80	0,80	0,80	0,80	0,80	0,80	0,80
	0,80	0,80	0,80	0,80	0,80	0,80	0,80	0,80
	0,80	0,80	0,80	0,80	0,80	0,80	0,80	0,80
	0,80	0,80	0,80	0,80	0,80	0,80	0,80	0,80
	0,80	0,80	0,80	0,80	0,80	0,80	0,80	0,80
	0,80	0,80	0,80	0,80	0,80	0,80	0,80	0,80
	0,80	0,80	0,80	0,80	0,80	0,80	0,80	0,80
	0,80	0,80	0,80	0,80	0,80	0,80	0,80	0,80
	0,80	0,80	0,80	0,80	0,80	0,80	0,80	0,80

Invoergegevens van het model
Westergeest

Model: Westgeest
Westgeest - Westgeest
Groep: (hoofdgroep)
Lijst van Gebouwen, voor rekenmethode Wegverkeerslawaai - RMW-2012

Groep	ItemID	Grp.ID	Datum	Naam	Omschr.	Vorm	X-1	Y-1	Hoogte	Rel.H	Maaiveld	Hdef.	Vormpunten	Omtrek	Oppervlak	Min.lengte	Max.lengte	Gebruiksfunctie	Cp	Zwevend
	1331	0	15:51, 3 apr 2017			Polygoon	109042,93	503846,87	10,00	10,00	-0,50	Relatief	7	33,60	54,75	2,30	7,95		0 dB	False
	1334	0	15:51, 3 apr 2017			Polygoon	108964,78	503899,28	10,00	10,00	-0,50	Relatief	14	42,53	73,29	0,12	6,35		0 dB	False
	1338	0	15:51, 3 apr 2017			Polygoon	108866,54	503807,20	10,00	10,00	-0,50	Relatief	10	34,30	57,18	0,68	10,42		0 dB	False
	1339	0	15:51, 3 apr 2017			Polygoon	108907,04	503868,93	10,00	10,00	-0,50	Relatief	6	22,60	26,31	0,16	8,02		0 dB	False
	1341	0	15:51, 3 apr 2017			Polygoon	108980,40	503873,77	10,00	10,00	-0,50	Relatief	4	27,83	47,52	5,92	7,90		0 dB	False
	1343	0	15:51, 3 apr 2017			Polygoon	109034,09	503842,17	10,00	10,00	-0,50	Relatief	4	27,75	47,12	5,93	7,95		0 dB	False
	1347	0	15:51, 3 apr 2017			Polygoon	108967,55	503844,28	10,00	10,00	-0,50	Relatief	4	27,63	46,93	6,02	7,79		0 dB	False
	1349	0	15:51, 3 apr 2017			Polygoon	108836,02	503863,15	10,00	10,00	-0,50	Relatief	6	58,07	141,95	4,99	17,90		0 dB	False
	1355	0	15:51, 3 apr 2017			Polygoon	108902,19	503853,30	10,00	10,00	-0,50	Relatief	4	12,29	8,81	2,28	3,87		0 dB	False
	1358	0	15:51, 3 apr 2017			Polygoon	109067,22	503863,09	10,00	10,00	-0,50	Relatief	8	41,27	74,61	0,74	14,22		0 dB	False
	1359	0	15:51, 3 apr 2017			Polygoon	108898,84	503867,35	10,00	10,00	-0,50	Relatief	13	40,31	83,26	0,01	9,84		0 dB	False
	1361	0	15:51, 3 apr 2017			Polygoon	109005,56	503751,98	10,00	10,00	-0,50	Relatief	9	30,90	58,17	0,15	8,95		0 dB	False
	1362	0	15:51, 3 apr 2017			Polygoon	108938,07	503888,98	7,00	7,00	-0,50	Relatief	10	38,35	59,85	0,01	8,30		0 dB	False
	1364	0	15:51, 3 apr 2017			Polygoon	109010,38	503816,44	10,00	10,00	-0,50	Relatief	4	27,33	45,60	5,77	7,88		0 dB	False
	1365	0	15:51, 3 apr 2017			Polygoon	108903,77	503717,82	10,00	10,00	-0,50	Relatief	4	30,09	49,18	4,80	10,25		0 dB	False
	1366	0	15:51, 3 apr 2017			Polygoon	108980,66	503829,79	10,00	10,00	-0,50	Relatief	4	27,50	46,45	5,87	7,79		0 dB	False
	1368	0	15:51, 3 apr 2017			Polygoon	108877,73	503888,96	10,00	10,00	-0,50	Relatief	15	51,27	100,17	0,32	7,00		0 dB	False
	1369	0	15:51, 3 apr 2017			Polygoon	108932,24	503894,44	7,00	7,00	-0,50	Relatief	7	34,11	54,54	2,51	8,30		0 dB	False
	1373	0	15:51, 3 apr 2017			Polygoon	108995,02	503710,21	10,00	10,00	-0,50	Relatief	4	37,13	75,40	6,00	12,57		0 dB	False
	1374	0	15:51, 3 apr 2017			Polygoon	108862,41	503893,96	10,00	10,00	-0,50	Relatief	7	35,55	60,59	0,79	11,83		0 dB	False
	1375	0	15:51, 3 apr 2017			Polygoon	109004,94	503864,24	10,00	10,00	-0,50	Relatief	4	28,03	48,24	6,07	7,95		0 dB	False
	1377	0	15:51, 3 apr 2017			Polygoon	108897,70	503802,61	10,00	10,00	-0,50	Relatief	13	35,64	68,28	0,27	10,32		0 dB	False
	1380	0	15:51, 3 apr 2017			Polygoon	108972,57	503718,70	10,00	10,00	-0,50	Relatief	4	37,32	75,88	5,98	12,67		0 dB	False
	1381	0	15:51, 3 apr 2017			Polygoon	108917,42	503719,30	10,00	10,00	-0,50	Relatief	10	35,69	60,91	0,11	10,16		0 dB	False
	1384	0	15:51, 3 apr 2017			Polygoon	108906,04	503845,45	10,00	10,00	-0,50	Relatief	11	39,59	67,28	0,41	10,85		0 dB	False
	1386	0	15:51, 3 apr 2017			Polygoon	109003,89	503795,78	10,00	10,00	-0,50	Relatief	4	27,52	46,66	6,05	7,71		0 dB	False
	1387	0	15:51, 3 apr 2017			Polygoon	109031,69	503665,28	10,00	10,00	-0,50	Relatief	4	30,67	52,54	5,17	10,17		0 dB	False
	1389	0	15:51, 3 apr 2017			Polygoon	109035,08	503697,35	10,00	10,00	-0,50	Relatief	4	32,54	61,60	6,00	10,27		0 dB	False
	1390	0	15:51, 3 apr 2017			Polygoon	108978,40	503806,16	10,00	10,00	-0,50	Relatief	4	27,64	47,20	6,15	7,65		0 dB	False
	1391	0	15:51, 3 apr 2017			Polygoon	108908,40	503850,31	10,00	10,00	-0,50	Relatief	10	34,22	56,49	0,16	8,29		0 dB	False
	1393	0	15:51, 3 apr 2017			Polygoon	108984,27	503750,51	10,00	10,00	-0,50	Relatief	5	30,73	57,40	4,19	8,96		0 dB	False
	1396	0	15:51, 3 apr 2017			Polygoon	108994,65	503651,37	10,00	10,00	-0,50	Relatief	10	36,44	64,87	0,11	10,15		0 dB	False
	1399	0	15:51, 3 apr 2017			Polygoon	108962,07	503846,76	10,00	10,00	-0,50	Relatief	4	27,32	45,73	5,87	7,79		0 dB	False
	1400	0	15:51, 3 apr 2017			Polygoon	108945,07	503742,78	10,00	10,00	-0,50	Relatief	4	32,52	61,47	5,97	10,28		0 dB	False
	1402	0	15:51, 3 apr 2017			Polygoon	109077,46	503851,34	10,00	10,00	-0,50	Relatief	8	40,78	75,20	3,00	9,11		0 dB	False
	1410	0	15:51, 3 apr 2017			Polygoon	108979,67	503664,68	10,00	10,00	-0,50	Relatief	4	30,73	52,34	5,10	10,27		0 dB	False
	1412	0	15:51, 3 apr 2017			Polygoon	109028,70	503844,64	10,00	10,00	-0,50	Relatief	4	27,79	47,27	5,95	7,95		0 dB	False
	1413	0	15:51, 3 apr 2017			Polygoon	108939,42	503744,94	10,00	10,00	-0,50	Relatief	4	32,70	62,44	6,04	10,28		0 dB	False
	1416	0	15:51, 3 apr 2017			Polygoon	108941,83	503684,32	10,00	10,00	-0,50	Relatief	5	30,70	52,28	0,20	10,26		0 dB	False
	1417	0	15:51, 3 apr 2017			Polygoon	108977,39	503903,61	10,00	10,00	-0,50	Relatief	15	62,20	107,72	1,02	11,30		0 dB	False
	1419	0	15:51, 3 apr 2017			Polygoon	108896,55	503724,14	10,00	10,00	-0,50	Relatief	8	30,14	48,34	0,11	10,27		0 dB	False
	1420	0	15:51, 3 apr 2017			Polygoon	108936,30	503903,14	7,00	7,00	-0,50	Relatief	13	38,86	81,33	0,74	9,74		0 dB	False
	1423	0	15:51, 3 apr 2017			Polygoon	108930,75	503802,08	10,00	10,00	-0,50	Relatief	7	36,38	63,53	0,18	13,24		0 dB	False
	1424	0	15:51, 3 apr 2017			Polygoon	109023,90	503701,73	10,00	10,00	-0,50	Relatief	6	37,08	61,66	0,30	12,54		0 dB	False
	1430	0	15:51, 3 apr 2017			Polygoon	109056,63	503838,37	10,00	10,00	-0,50	Relatief	4	27,80	47,28	5,95	7,95		0 dB	False

Invoergegevens van het model
Westergeest

Model: Westgeest
Westgeest - Westgeest
Groep: (hoofdgroep)
Lijst van Gebouwen, voor rekenmethode Wegverkeerslawaai - RMW-2012

Groep	Refl. 63	Refl. 125	Refl. 250	Refl. 500	Refl. 1k	Refl. 2k	Refl. 4k	Refl. 8k
	0,80	0,80	0,80	0,80	0,80	0,80	0,80	0,80
	0,80	0,80	0,80	0,80	0,80	0,80	0,80	0,80
	0,80	0,80	0,80	0,80	0,80	0,80	0,80	0,80
	0,80	0,80	0,80	0,80	0,80	0,80	0,80	0,80
	0,80	0,80	0,80	0,80	0,80	0,80	0,80	0,80
	0,80	0,80	0,80	0,80	0,80	0,80	0,80	0,80
	0,80	0,80	0,80	0,80	0,80	0,80	0,80	0,80
	0,80	0,80	0,80	0,80	0,80	0,80	0,80	0,80
	0,80	0,80	0,80	0,80	0,80	0,80	0,80	0,80
	0,80	0,80	0,80	0,80	0,80	0,80	0,80	0,80
	0,80	0,80	0,80	0,80	0,80	0,80	0,80	0,80
	0,80	0,80	0,80	0,80	0,80	0,80	0,80	0,80
	0,80	0,80	0,80	0,80	0,80	0,80	0,80	0,80
	0,80	0,80	0,80	0,80	0,80	0,80	0,80	0,80
	0,80	0,80	0,80	0,80	0,80	0,80	0,80	0,80
	0,80	0,80	0,80	0,80	0,80	0,80	0,80	0,80
	0,80	0,80	0,80	0,80	0,80	0,80	0,80	0,80
	0,80	0,80	0,80	0,80	0,80	0,80	0,80	0,80
	0,80	0,80	0,80	0,80	0,80	0,80	0,80	0,80
	0,80	0,80	0,80	0,80	0,80	0,80	0,80	0,80
	0,80	0,80	0,80	0,80	0,80	0,80	0,80	0,80
	0,80	0,80	0,80	0,80	0,80	0,80	0,80	0,80
	0,80	0,80	0,80	0,80	0,80	0,80	0,80	0,80
	0,80	0,80	0,80	0,80	0,80	0,80	0,80	0,80
	0,80	0,80	0,80	0,80	0,80	0,80	0,80	0,80
	0,80	0,80	0,80	0,80	0,80	0,80	0,80	0,80
	0,80	0,80	0,80	0,80	0,80	0,80	0,80	0,80
	0,80	0,80	0,80	0,80	0,80	0,80	0,80	0,80
	0,80	0,80	0,80	0,80	0,80	0,80	0,80	0,80
	0,80	0,80	0,80	0,80	0,80	0,80	0,80	0,80
	0,80	0,80	0,80	0,80	0,80	0,80	0,80	0,80
	0,80	0,80	0,80	0,80	0,80	0,80	0,80	0,80
	0,80	0,80	0,80	0,80	0,80	0,80	0,80	0,80
	0,80	0,80	0,80	0,80	0,80	0,80	0,80	0,80
	0,80	0,80	0,80	0,80	0,80	0,80	0,80	0,80
	0,80	0,80	0,80	0,80	0,80	0,80	0,80	0,80
	0,80	0,80	0,80	0,80	0,80	0,80	0,80	0,80
	0,80	0,80	0,80	0,80	0,80	0,80	0,80	0,80
	0,80	0,80	0,80	0,80	0,80	0,80	0,80	0,80
	0,80	0,80	0,80	0,80	0,80	0,80	0,80	0,80
	0,80	0,80	0,80	0,80	0,80	0,80	0,80	0,80
	0,80	0,80	0,80	0,80	0,80	0,80	0,80	0,80
	0,80	0,80	0,80	0,80	0,80	0,80	0,80	0,80
	0,80	0,80	0,80	0,80	0,80	0,80	0,80	0,80
	0,80	0,80	0,80	0,80	0,80	0,80	0,80	0,80
	0,80	0,80	0,80	0,80	0,80	0,80	0,80	0,80
	0,80	0,80	0,80	0,80	0,80	0,80	0,80	0,80
	0,80	0,80	0,80	0,80	0,80	0,80	0,80	0,80
	0,80	0,80	0,80	0,80	0,80	0,80	0,80	0,80
	0,80	0,80	0,80	0,80	0,80	0,80	0,80	0,80
	0,80	0,80	0,80	0,80	0,80	0,80	0,80	0,80
	0,80	0,80	0,80	0,80	0,80	0,80	0,80	0,80
	0,80	0,80	0,80	0,80	0,80	0,80	0,80	0,80
	0,80	0,80	0,80	0,80	0,80	0,80	0,80	0,80
	0,80	0,80	0,80	0,80	0,80	0,80	0,80	0,80
	0,80	0,80	0,80	0,80	0,80	0,80	0,80	0,80
	0,80	0,80	0,80	0,80	0,80	0,80	0,80	0,80
	0,80	0,80	0,80	0,80	0,80	0,80	0,80	0,80

Invoergegevens van het model
Westergeest

Model: Westgeest
Westgeest - Westgeest
Groep: (hoofdgroep)
Lijst van Gebouwen, voor rekenmethode Wegverkeerslawaai - RMW-2012

Groep	ItemID	Grp.ID	Datum	Naam	Omschr.	Vorm	X-1	Y-1	Hoogte	Rel.H	Maaiveld	Hdef.	Vormpunten	Omtrek	Oppervlak	Min.lengte	Max.lengte	Gebruiksfunctie	Cp	Zwevend
	1431	0	15:51, 3 apr 2017			Polygoon	109030,18	503816,11	10,00	10,00	-0,50	Relatief	4	27,70	47,05	5,96	7,88		0 dB	False
	1432	0	15:51, 3 apr 2017			Polygoon	109023,90	503701,73	10,00	10,00	-0,50	Relatief	4	32,32	60,95	6,00	10,16		0 dB	False
	1433	0	15:51, 3 apr 2017			Polygoon	108890,66	503912,45	10,00	10,00	-0,50	Relatief	22	77,42	165,11	0,28	7,97		0 dB	False
	1434	0	15:51, 3 apr 2017			Polygoon	108900,16	503720,98	10,00	10,00	-0,50	Relatief	4	30,13	49,26	4,80	10,27		0 dB	False
	1435	0	15:51, 3 apr 2017			Polygoon	108966,38	503871,43	10,00	10,00	-0,50	Relatief	4	27,72	47,08	5,94	7,90		0 dB	False
	1438	0	15:51, 3 apr 2017			Polygoon	108940,64	503822,03	10,00	10,00	-0,50	Relatief	8	35,75	55,73	0,50	9,74		0 dB	False
	1439	0	15:51, 3 apr 2017			Polygoon	109060,69	503890,97	10,00	10,00	-0,50	Relatief	7	39,84	68,07	2,55	10,95		0 dB	False
	1441	0	15:51, 3 apr 2017			Polygoon	108886,08	503866,24	10,00	10,00	-0,50	Relatief	6	29,50	49,17	0,08	9,67		0 dB	False
	1442	0	15:51, 3 apr 2017			Polygoon	109047,92	503833,60	10,00	10,00	-0,50	Relatief	4	28,05	48,30	6,07	7,95		0 dB	False
	1443	0	15:51, 3 apr 2017			Polygoon	108925,33	503858,81	10,00	10,00	-0,50	Relatief	10	46,99	101,57	0,65	12,01		0 dB	False
	1444	0	15:51, 3 apr 2017			Polygoon	108999,74	503721,74	10,00	10,00	-0,50	Relatief	6	37,12	74,74	0,11	12,56		0 dB	False
	1445	0	15:51, 3 apr 2017			Polygoon	109020,58	503882,22	10,00	10,00	-0,50	Relatief	7	39,82	68,06	2,55	10,16		0 dB	False
	1448	0	15:51, 3 apr 2017			Polygoon	108893,01	503727,40	10,00	10,00	-0,50	Relatief	4	29,73	48,31	4,80	10,07		0 dB	False
	1450	0	15:51, 3 apr 2017			Polygoon	109032,35	503806,48	10,00	10,00	-0,50	Relatief	4	27,73	47,16	5,99	7,88		0 dB	False
	1451	0	15:51, 3 apr 2017			Polygoon	108935,71	503735,36	10,00	10,00	-0,50	Relatief	10	32,62	59,53	0,08	10,27		0 dB	False
	1452	0	15:51, 3 apr 2017			Polygoon	109013,00	503887,26	10,00	10,00	-0,50	Relatief	6	40,23	70,97	2,55	14,20		0 dB	False
	1453	0	15:51, 3 apr 2017			Polygoon	109014,25	503634,17	10,00	10,00	-0,50	Relatief	4	31,51	56,31	4,67	10,26		0 dB	False
	1455	0	15:51, 3 apr 2017			Polygoon	108973,83	503795,03	10,00	10,00	-0,50	Relatief	4	27,66	47,28	6,13	7,65		0 dB	False
	1456	0	15:51, 3 apr 2017			Polygoon	109036,40	503759,01	10,00	10,00	-0,50	Relatief	9	40,75	89,01	1,01	7,90		0 dB	False
	1459	0	15:51, 3 apr 2017			Polygoon	108907,44	503714,73	10,00	10,00	-0,50	Relatief	8	30,07	48,17	0,10	10,24		0 dB	False
	1461	0	15:51, 3 apr 2017			Polygoon	108951,26	503851,66	10,00	10,00	-0,50	Relatief	4	28,02	48,43	6,09	7,79		0 dB	False
	1462	0	15:51, 3 apr 2017			Polygoon	109024,28	503646,00	10,00	10,00	-0,50	Relatief	4	30,44	51,90	5,15	10,06		0 dB	False
	1463	0	15:51, 3 apr 2017			Polygoon	108926,08	503881,24	7,00	7,00	-0,50	Relatief	6	27,19	45,59	0,01	7,59		0 dB	False
	1464	0	15:51, 3 apr 2017			Polygoon	109035,08	503697,35	10,00	10,00	-0,50	Relatief	10	32,77	60,33	0,11	10,27		0 dB	False
	1479	0	15:51, 3 apr 2017			Polygoon	108850,27	503827,95	10,00	10,00	-0,50	Relatief	16	52,25	95,57	0,03	10,36		0 dB	False
	1482	0	15:51, 3 apr 2017			Polygoon	109023,78	503745,03	10,00	10,00	-0,50	Relatief	6	30,82	58,19	1,65	8,79		0 dB	False
	1484	0	15:51, 3 apr 2017			Polygoon	109040,86	503811,27	10,00	10,00	-0,50	Relatief	4	27,33	45,58	5,74	7,88		0 dB	False
	1486	0	15:51, 3 apr 2017			Polygoon	108835,80	503838,79	10,00	10,00	-0,50	Relatief	19	88,60	353,19	0,45	18,36		0 dB	False
	1488	0	15:51, 3 apr 2017			Polygoon	109003,89	503795,78	10,00	10,00	-0,50	Relatief	4	27,71	47,39	6,14	7,71		0 dB	False
	1489	0	15:51, 3 apr 2017			Polygoon	109037,38	503652,03	10,00	10,00	-0,50	Relatief	6	30,67	52,00	0,11	10,17		0 dB	False
	1490	0	15:51, 3 apr 2017			Polygoon	108977,09	503730,53	10,00	10,00	-0,50	Relatief	6	37,36	62,57	0,32	12,67		0 dB	False
	1491	0	15:51, 3 apr 2017			Polygoon	108959,77	503682,05	10,00	10,00	-0,50	Relatief	8	36,85	68,89	0,16	10,15		0 dB	False
	1492	0	15:51, 3 apr 2017			Polygoon	109035,53	503647,21	10,00	10,00	-0,50	Relatief	8	36,09	65,40	0,03	10,06		0 dB	False
	1493	0	15:51, 3 apr 2017			Polygoon	108913,99	503777,77	10,00	10,00	-0,50	Relatief	15	46,65	79,99	0,26	8,70		0 dB	False
	1494	0	15:51, 3 apr 2017			Polygoon	108922,69	503701,17	10,00	10,00	-0,50	Relatief	6	36,54	68,53	0,35	12,54		0 dB	False
	1495	0	15:51, 3 apr 2017			Polygoon	108935,87	503804,51	10,00	10,00	-0,50	Relatief	6	36,50	66,35	0,01	13,24		0 dB	False
	1499	0	15:51, 3 apr 2017			Polygoon	108822,60	503858,01	10,00	10,00	-0,50	Relatief	7	34,21	54,80	2,64	7,91		0 dB	False
	1501	0	15:51, 3 apr 2017			Polygoon	109019,20	503821,09	10,00	10,00	-0,50	Relatief	4	27,90	47,84	6,07	7,88		0 dB	False
	1502	0	15:51, 3 apr 2017			Polygoon	108954,33	503762,37	10,00	10,00	-0,50	Relatief	16	49,37	87,84	0,07	8,85		0 dB	False
	1504	0	15:51, 3 apr 2017			Polygoon	108984,27	503750,51	10,00	10,00	-0,50	Relatief	7	31,00	58,60	1,43	7,01		0 dB	False
	1506	0	15:51, 3 apr 2017			Polygoon	109033,55	503670,11	10,00	10,00	-0,50	Relatief	4	30,66	52,50	5,16	10,17		0 dB	False
	1507	0	15:51, 3 apr 2017			Polygoon	108975,31	503832,22	10,00	10,00	-0,50	Relatief	4	27,39	46,01	5,87	7,79		0 dB	False
	1508	0	15:51, 3 apr 2017			Polygoon	108887,06	503795,88	10,00	10,00	-0,50	Relatief	29	51,36	81,67	0,06	7,19		0 dB	False
	1511	0	15:51, 3 apr 2017			Polygoon	109046,64	503676,14	10,00	10,00	-0,50	Relatief	4	30,45	51,98	5,17	10,06		0 dB	False
	1514	0	15:51, 3 apr 2017			Polygoon	109008,93	503625,39	10,00	10,00	-0,50	Relatief	5	31,56	56,57	0,05	10,26		0 dB	False

Invoergegevens van het model
Westergeest

Model: Westgeest
Westgeest - Westgeest
Groep: (hoofdgroep)
Lijst van Gebouwen, voor rekenmethode Wegverkeerslawaai - RMW-2012

Groep	Refl. 63	Refl. 125	Refl. 250	Refl. 500	Refl. 1k	Refl. 2k	Refl. 4k	Refl. 8k
	0,80	0,80	0,80	0,80	0,80	0,80	0,80	0,80
	0,80	0,80	0,80	0,80	0,80	0,80	0,80	0,80
	0,80	0,80	0,80	0,80	0,80	0,80	0,80	0,80
	0,80	0,80	0,80	0,80	0,80	0,80	0,80	0,80
	0,80	0,80	0,80	0,80	0,80	0,80	0,80	0,80
	0,80	0,80	0,80	0,80	0,80	0,80	0,80	0,80
	0,80	0,80	0,80	0,80	0,80	0,80	0,80	0,80
	0,80	0,80	0,80	0,80	0,80	0,80	0,80	0,80
	0,80	0,80	0,80	0,80	0,80	0,80	0,80	0,80
	0,80	0,80	0,80	0,80	0,80	0,80	0,80	0,80
	0,80	0,80	0,80	0,80	0,80	0,80	0,80	0,80
	0,80	0,80	0,80	0,80	0,80	0,80	0,80	0,80
	0,80	0,80	0,80	0,80	0,80	0,80	0,80	0,80
	0,80	0,80	0,80	0,80	0,80	0,80	0,80	0,80
	0,80	0,80	0,80	0,80	0,80	0,80	0,80	0,80
	0,80	0,80	0,80	0,80	0,80	0,80	0,80	0,80
	0,80	0,80	0,80	0,80	0,80	0,80	0,80	0,80
	0,80	0,80	0,80	0,80	0,80	0,80	0,80	0,80
	0,80	0,80	0,80	0,80	0,80	0,80	0,80	0,80
	0,80	0,80	0,80	0,80	0,80	0,80	0,80	0,80
	0,80	0,80	0,80	0,80	0,80	0,80	0,80	0,80
	0,80	0,80	0,80	0,80	0,80	0,80	0,80	0,80
	0,80	0,80	0,80	0,80	0,80	0,80	0,80	0,80
	0,80	0,80	0,80	0,80	0,80	0,80	0,80	0,80
	0,80	0,80	0,80	0,80	0,80	0,80	0,80	0,80
	0,80	0,80	0,80	0,80	0,80	0,80	0,80	0,80
	0,80	0,80	0,80	0,80	0,80	0,80	0,80	0,80
	0,80	0,80	0,80	0,80	0,80	0,80	0,80	0,80
	0,80	0,80	0,80	0,80	0,80	0,80	0,80	0,80
	0,80	0,80	0,80	0,80	0,80	0,80	0,80	0,80
	0,80	0,80	0,80	0,80	0,80	0,80	0,80	0,80
	0,80	0,80	0,80	0,80	0,80	0,80	0,80	0,80
	0,80	0,80	0,80	0,80	0,80	0,80	0,80	0,80
	0,80	0,80	0,80	0,80	0,80	0,80	0,80	0,80
	0,80	0,80	0,80	0,80	0,80	0,80	0,80	0,80
	0,80	0,80	0,80	0,80	0,80	0,80	0,80	0,80
	0,80	0,80	0,80	0,80	0,80	0,80	0,80	0,80
	0,80	0,80	0,80	0,80	0,80	0,80	0,80	0,80
	0,80	0,80	0,80	0,80	0,80	0,80	0,80	0,80
	0,80	0,80	0,80	0,80	0,80	0,80	0,80	0,80
	0,80	0,80	0,80	0,80	0,80	0,80	0,80	0,80
	0,80	0,80	0,80	0,80	0,80	0,80	0,80	0,80
	0,80	0,80	0,80	0,80	0,80	0,80	0,80	0,80
	0,80	0,80	0,80	0,80	0,80	0,80	0,80	0,80
	0,80	0,80	0,80	0,80	0,80	0,80	0,80	0,80
	0,80	0,80	0,80	0,80	0,80	0,80	0,80	0,80
	0,80	0,80	0,80	0,80	0,80	0,80	0,80	0,80
	0,80	0,80	0,80	0,80	0,80	0,80	0,80	0,80
	0,80	0,80	0,80	0,80	0,80	0,80	0,80	0,80
	0,80	0,80	0,80	0,80	0,80	0,80	0,80	0,80
	0,80	0,80	0,80	0,80	0,80	0,80	0,80	0,80
	0,80	0,80	0,80	0,80	0,80	0,80	0,80	0,80
	0,80	0,80	0,80	0,80	0,80	0,80	0,80	0,80
	0,80	0,80	0,80	0,80	0,80	0,80	0,80	0,80
	0,80	0,80	0,80	0,80	0,80	0,80	0,80	0,80
	0,80	0,80	0,80	0,80	0,80	0,80	0,80	0,80
	0,80	0,80	0,80	0,80	0,80	0,80	0,80	0,80
	0,80	0,80	0,80	0,80	0,80	0,80	0,80	0,80

Invoergegevens van het model
Westergeest

Model: Westgeest
Westgeest - Westgeest
Groep: (hoofdgroep)
Lijst van Gebouwen, voor rekenmethode Wegverkeerslawaai - RMW-2012

Groep	ItemID	Grp.ID	Datum	Naam	Omschr.	Vorm	X-1	Y-1	Hoogte	Rel.H	Maaiveld	Hdef.	Vormpunten	Omtrek	Oppervlak	Min.lengte	Max.lengte	Gebruiksfunctie	Cp	Zwevend
	1515	0	15:51, 3 apr 2017			Polygoon	108914,56	503743,57	10,00	10,00	-0,50	Relatief	4	29,69	48,21	4,80	10,05		0 dB	False
	1517	0	15:51, 3 apr 2017			Polygoon	109043,09	503801,61	10,00	10,00	-0,50	Relatief	4	27,80	47,44	5,96	7,88		0 dB	False
	1518	0	15:51, 3 apr 2017			Polygoon	108967,87	503674,92	10,00	10,00	-0,50	Relatief	10	36,31	64,69	0,11	10,15		0 dB	False
	1519	0	15:51, 3 apr 2017			Polygoon	108917,12	503785,89	10,00	10,00	-0,50	Relatief	5	31,33	60,60	4,29	8,70		0 dB	False
	1521	0	15:51, 3 apr 2017			Polygoon	108904,33	503841,82	10,00	10,00	-0,50	Relatief	6	35,26	62,84	2,94	9,71		0 dB	False
	1524	0	15:51, 3 apr 2017			Polygoon	109082,52	503862,34	10,00	10,00	-0,50	Relatief	9	40,07	69,73	0,13	9,45		0 dB	False
	1525	0	15:51, 3 apr 2017			Polygoon	108930,46	503823,41	10,00	10,00	-0,50	Relatief	6	29,25	47,58	0,03	9,74		0 dB	False
	1526	0	15:51, 3 apr 2017			Polygoon	109019,76	503621,26	10,00	10,00	-0,50	Relatief	4	30,36	51,41	5,10	10,09		0 dB	False
	1527	0	15:51, 3 apr 2017			Polygoon	109017,90	503849,57	10,00	10,00	-0,50	Relatief	4	27,83	47,44	5,97	7,95		0 dB	False
	1528	0	15:51, 3 apr 2017			Polygoon	108984,46	503646,94	10,00	10,00	-0,50	Relatief	8	30,75	51,38	0,11	10,29		0 dB	False
	1530	0	15:51, 3 apr 2017			Polygoon	108972,91	503656,97	10,00	10,00	-0,50	Relatief	8	30,69	51,36	0,10	10,25		0 dB	False
	1532	0	15:51, 3 apr 2017			Polygoon	108969,68	503785,10	10,00	10,00	-0,50	Relatief	4	30,92	58,09	6,44	9,02		0 dB	False
	1534	0	15:51, 3 apr 2017			Polygoon	109062,05	503835,90	10,00	10,00	-0,50	Relatief	4	27,82	47,36	5,96	7,95		0 dB	False
	1536	0	15:51, 3 apr 2017			Polygoon	108973,67	503814,77	10,00	10,00	-0,50	Relatief	8	42,82	72,08	2,17	7,65		0 dB	False
	1537	0	15:51, 3 apr 2017			Polygoon	109046,28	503693,06	10,00	10,00	-0,50	Relatief	4	32,53	61,58	6,00	10,27		0 dB	False
	1538	0	15:51, 3 apr 2017			Polygoon	108903,90	503862,06	10,00	10,00	-0,50	Relatief	5	11,56	7,78	0,34	3,66		0 dB	False
	1539	0	15:51, 3 apr 2017			Polygoon	109053,09	503889,87	10,00	10,00	-0,50	Relatief	7	39,66	67,33	2,44	10,95		0 dB	False
	1543	0	15:51, 3 apr 2017			Polygoon	109044,78	503671,32	10,00	10,00	-0,50	Relatief	4	30,44	51,94	5,16	10,06		0 dB	False
	1544	0	15:51, 3 apr 2017			Polygoon	108922,87	503701,15	10,00	10,00	-0,50	Relatief	8	35,72	63,95	0,10	12,54		0 dB	False
	1545	0	15:51, 3 apr 2017			Polygoon	108888,15	503864,95	10,00	10,00	-0,50	Relatief	13	34,54	54,01	0,01	9,84		0 dB	False
	1546	0	15:51, 3 apr 2017			Polygoon	109035,40	503674,93	10,00	10,00	-0,50	Relatief	6	30,65	51,94	0,08	10,16		0 dB	False
	1548	0	15:51, 3 apr 2017			Polygoon	109007,09	503708,17	10,00	10,00	-0,50	Relatief	6	36,90	60,99	0,30	12,45		0 dB	False
	1552	0	15:51, 3 apr 2017			Polygoon	108976,05	503800,43	10,00	10,00	-0,50	Relatief	4	27,14	45,28	5,84	7,65		0 dB	False
	1555	0	15:51, 3 apr 2017			Polygoon	108934,04	503691,32	10,00	10,00	-0,50	Relatief	7	30,46	51,14	0,11	10,13		0 dB	False
	1556	0	15:51, 3 apr 2017			Polygoon	109047,20	503912,67	10,00	10,00	-0,50	Relatief	6	39,28	65,60	2,29	14,20		0 dB	False
	1558	0	15:51, 3 apr 2017			Polygoon	108984,46	503646,94	10,00	10,00	-0,50	Relatief	5	30,31	51,28	0,35	10,06		0 dB	False
	1561	0	15:51, 3 apr 2017			Polygoon	108949,56	503677,67	10,00	10,00	-0,50	Relatief	7	30,50	51,22	0,11	10,15		0 dB	False
	1562	0	15:51, 3 apr 2017			Polygoon	109036,40	503759,01	10,00	10,00	-0,50	Relatief	4	28,41	49,81	6,30	7,90		0 dB	False
	1563	0	15:51, 3 apr 2017			Polygoon	108999,31	503784,73	10,00	10,00	-0,50	Relatief	4	27,60	46,96	6,08	7,71		0 dB	False
	1566	0	15:51, 3 apr 2017			Polygoon	109010,38	503816,44	10,00	10,00	-0,50	Relatief	4	28,00	48,22	6,10	7,88		0 dB	False
	1567	0	15:51, 3 apr 2017			Polygoon	108904,38	503819,48	10,00	10,00	-0,50	Relatief	4	29,69	49,58	5,05	9,77		0 dB	False
	1571	0	15:51, 3 apr 2017			Polygoon	109033,22	503773,24	10,00	10,00	-0,50	Relatief	5	28,27	49,25	2,02	7,89		0 dB	False
	1572	0	15:51, 3 apr 2017			Polygoon	108870,54	503814,52	10,00	10,00	-0,50	Relatief	10	34,20	56,39	0,62	10,42		0 dB	False
	1574	0	15:51, 3 apr 2017			Polygoon	108881,50	503798,90	10,00	10,00	-0,50	Relatief	14	34,03	56,11	0,06	10,35		0 dB	False
	1575	0	15:51, 3 apr 2017			Polygoon	109007,09	503708,17	10,00	10,00	-0,50	Relatief	6	36,91	60,77	0,21	12,45		0 dB	False
	1576	0	15:51, 3 apr 2017			Polygoon	108853,57	503834,05	10,00	10,00	-0,50	Relatief	16	52,01	84,86	0,01	10,26		0 dB	False
	1578	0	15:51, 3 apr 2017			Polygoon	108941,47	503823,71	10,00	10,00	-0,50	Relatief	10	45,88	98,85	0,80	10,20		0 dB	False
	1580	0	15:51, 3 apr 2017			Polygoon	109056,27	503904,82	10,00	10,00	-0,50	Relatief	10	40,80	75,09	0,23	9,11		0 dB	False
	1584	0	15:51, 3 apr 2017			Polygoon	108961,42	503667,08	10,00	10,00	-0,50	Relatief	6	31,09	54,79	0,16	10,15		0 dB	False
	1587	0	15:51, 3 apr 2017			Polygoon	108980,55	503650,22	10,00	10,00	-0,50	Relatief	4	30,76	52,42	5,10	10,29		0 dB	False
	1588	0	15:51, 3 apr 2017			Polygoon	108934,07	503770,16	10,00	10,00	-0,50	Relatief	9	46,80	82,23	0,59	16,54		0 dB	False
	1589	0	15:51, 3 apr 2017			Polygoon	108844,51	503611,57	6,00	6,00	-0,50	Relatief	4	90,08	435,20	14,04	31,00		0 dB	False
	1590	0	15:51, 3 apr 2017			Polygoon	108904,38	503819,48	10,00	10,00	-0,50	Relatief	4	29,59	49,10	5,00	9,77		0 dB	False
	1591	0	15:51, 3 apr 2017			Polygoon	108971,37	503732,72	10,00	10,00	-0,50	Relatief	8	37,75	77,06	0,11	12,67		0 dB	False
	1597	0	15:51, 3 apr 2017			Polygoon	109036,95	503908,56	10,00	10,00	-0,50	Relatief	16	60,68	127,79	0,17	9,09		0 dB	False

Invoergegevens van het model
Westergeest

Model: Westgeest
Westgeest - Westgeest
Groep: (hoofdgroep)
Lijst van Gebouwen, voor rekenmethode Wegverkeerslawaai - RMW-2012

Groep	Refl. 63	Refl. 125	Refl. 250	Refl. 500	Refl. 1k	Refl. 2k	Refl. 4k	Refl. 8k
	0,80	0,80	0,80	0,80	0,80	0,80	0,80	0,80
	0,80	0,80	0,80	0,80	0,80	0,80	0,80	0,80
	0,80	0,80	0,80	0,80	0,80	0,80	0,80	0,80
	0,80	0,80	0,80	0,80	0,80	0,80	0,80	0,80
	0,80	0,80	0,80	0,80	0,80	0,80	0,80	0,80
	0,80	0,80	0,80	0,80	0,80	0,80	0,80	0,80
	0,80	0,80	0,80	0,80	0,80	0,80	0,80	0,80
	0,80	0,80	0,80	0,80	0,80	0,80	0,80	0,80
	0,80	0,80	0,80	0,80	0,80	0,80	0,80	0,80
	0,80	0,80	0,80	0,80	0,80	0,80	0,80	0,80
	0,80	0,80	0,80	0,80	0,80	0,80	0,80	0,80
	0,80	0,80	0,80	0,80	0,80	0,80	0,80	0,80
	0,80	0,80	0,80	0,80	0,80	0,80	0,80	0,80
	0,80	0,80	0,80	0,80	0,80	0,80	0,80	0,80
	0,80	0,80	0,80	0,80	0,80	0,80	0,80	0,80
	0,80	0,80	0,80	0,80	0,80	0,80	0,80	0,80
	0,80	0,80	0,80	0,80	0,80	0,80	0,80	0,80
	0,80	0,80	0,80	0,80	0,80	0,80	0,80	0,80
	0,80	0,80	0,80	0,80	0,80	0,80	0,80	0,80
	0,80	0,80	0,80	0,80	0,80	0,80	0,80	0,80
	0,80	0,80	0,80	0,80	0,80	0,80	0,80	0,80
	0,80	0,80	0,80	0,80	0,80	0,80	0,80	0,80
	0,80	0,80	0,80	0,80	0,80	0,80	0,80	0,80
	0,80	0,80	0,80	0,80	0,80	0,80	0,80	0,80
	0,80	0,80	0,80	0,80	0,80	0,80	0,80	0,80
	0,80	0,80	0,80	0,80	0,80	0,80	0,80	0,80
	0,80	0,80	0,80	0,80	0,80	0,80	0,80	0,80
	0,80	0,80	0,80	0,80	0,80	0,80	0,80	0,80
	0,80	0,80	0,80	0,80	0,80	0,80	0,80	0,80
	0,80	0,80	0,80	0,80	0,80	0,80	0,80	0,80
	0,80	0,80	0,80	0,80	0,80	0,80	0,80	0,80
	0,80	0,80	0,80	0,80	0,80	0,80	0,80	0,80
	0,80	0,80	0,80	0,80	0,80	0,80	0,80	0,80
	0,80	0,80	0,80	0,80	0,80	0,80	0,80	0,80
	0,80	0,80	0,80	0,80	0,80	0,80	0,80	0,80
	0,80	0,80	0,80	0,80	0,80	0,80	0,80	0,80
	0,80	0,80	0,80	0,80	0,80	0,80	0,80	0,80
	0,80	0,80	0,80	0,80	0,80	0,80	0,80	0,80
	0,80	0,80	0,80	0,80	0,80	0,80	0,80	0,80
	0,80	0,80	0,80	0,80	0,80	0,80	0,80	0,80
	0,80	0,80	0,80	0,80	0,80	0,80	0,80	0,80
	0,80	0,80	0,80	0,80	0,80	0,80	0,80	0,80
	0,80	0,80	0,80	0,80	0,80	0,80	0,80	0,80
	0,80	0,80	0,80	0,80	0,80	0,80	0,80	0,80
	0,80	0,80	0,80	0,80	0,80	0,80	0,80	0,80
	0,80	0,80	0,80	0,80	0,80	0,80	0,80	0,80
	0,80	0,80	0,80	0,80	0,80	0,80	0,80	0,80
	0,80	0,80	0,80	0,80	0,80	0,80	0,80	0,80
	0,80	0,80	0,80	0,80	0,80	0,80	0,80	0,80
	0,80	0,80	0,80	0,80	0,80	0,80	0,80	0,80
	0,80	0,80	0,80	0,80	0,80	0,80	0,80	0,80
	0,80	0,80	0,80	0,80	0,80	0,80	0,80	0,80
	0,80	0,80	0,80	0,80	0,80	0,80	0,80	0,80
	0,80	0,80	0,80	0,80	0,80	0,80	0,80	0,80
	0,80	0,80	0,80	0,80	0,80	0,80	0,80	0,80
	0,80	0,80	0,80	0,80	0,80	0,80	0,80	0,80
	0,80	0,80	0,80	0,80	0,80	0,80	0,80	0,80
	0,80	0,80	0,80	0,80	0,80	0,80	0,80	0,80

Invoergegevens van het model
Westergeest

Model: Westgeest
Westgeest - Westgeest
Groep: (hoofdgroep)
Lijst van Gebouwen, voor rekenmethode Wegverkeerslawaai - RMW-2012

Groep	ItemID	Grp.ID	Datum	Naam	Omschr.	Vorm	X-1	Y-1	Hoogte	Rel.H	Maaiveld	Hdef.	Vormpunten	Omtrek	Oppervlak	Min.lengte	Max.lengte	Gebruiksfunctie	Cp	Zwevend
	1601	0	15:51, 3 apr 2017			Polygoon	108856,52	503822,44	10,00	10,00	-0,50	Relatief	11	33,83	55,81	0,64	10,40		0 dB	False
	1606	0	15:51, 3 apr 2017			Polygoon	108996,10	503636,56	10,00	10,00	-0,50	Relatief	6	31,10	54,82	0,23	10,16		0 dB	False
	1607	0	15:51, 3 apr 2017			Polygoon	109080,15	503857,18	10,00	10,00	-0,50	Relatief	7	39,83	67,93	0,01	14,22		0 dB	False
	1609	0	15:51, 3 apr 2017			Polygoon	109031,22	503767,78	10,00	10,00	-0,50	Relatief	9	29,85	50,56	0,43	7,89		0 dB	False
	1611	0	15:51, 3 apr 2017			Polygoon	108892,20	503232,65	10,00	10,00	-0,50	Relatief	4	35,65	64,89	5,10	12,72		0 dB	False
	1612	0	15:51, 3 apr 2017			Polygoon	108884,89	503237,96	10,00	10,00	-0,50	Relatief	4	10,09	6,35	2,46	2,58		0 dB	False
	1613	0	15:51, 3 apr 2017			Polygoon	108866,82	503235,33	10,00	10,00	-0,50	Relatief	4	13,19	10,22	2,49	4,11		0 dB	False
	1614	0	15:51, 3 apr 2017			Polygoon	108754,44	503216,48	10,00	10,00	-0,50	Relatief	5	30,90	52,77	0,29	10,35		0 dB	False
	1615	0	15:51, 3 apr 2017			Polygoon	108786,74	503223,77	10,00	10,00	-0,50	Relatief	11	43,57	101,18	1,23	7,76		0 dB	False
	1616	0	15:51, 3 apr 2017			Polygoon	108938,07	503210,73	10,00	10,00	-0,50	Relatief	8	39,81	94,78	0,59	10,92		0 dB	False
	1617	0	15:51, 3 apr 2017			Polygoon	108853,58	503223,15	10,00	10,00	-0,50	Relatief	8	33,02	60,43	0,22	10,49		0 dB	False
	1618	0	15:51, 3 apr 2017			Polygoon	108868,21	503210,61	10,00	10,00	-0,50	Relatief	4	13,12	10,18	2,52	4,04		0 dB	False
	1619	0	15:51, 3 apr 2017			Polygoon	108777,03	503211,92	10,00	10,00	-0,50	Relatief	4	11,27	7,31	2,03	3,61		0 dB	False
	1620	0	15:51, 3 apr 2017			Polygoon	108865,92	503224,90	10,00	10,00	-0,50	Relatief	4	13,07	10,10	2,51	4,05		0 dB	False
	1621	0	15:51, 3 apr 2017			Polygoon	108790,08	503206,90	10,00	10,00	-0,50	Relatief	8	44,09	94,33	0,59	13,38		0 dB	False
	1623	0	15:51, 3 apr 2017			Polygoon	108864,09	503266,84	10,00	10,00	-0,50	Relatief	4	31,34	55,15	5,32	10,33		0 dB	False
	1624	0	15:51, 3 apr 2017			Polygoon	108768,54	503248,08	10,00	10,00	-0,50	Relatief	4	10,86	7,36	2,59	2,84		0 dB	False
	1625	0	15:51, 3 apr 2017			Polygoon	108939,63	503266,19	10,00	10,00	-0,50	Relatief	8	39,01	90,93	0,58	10,78		0 dB	False
	1626	0	15:51, 3 apr 2017			Polygoon	108807,98	503361,66	10,00	10,00	-0,50	Relatief	4	13,26	10,35	2,52	4,11		0 dB	False
	1627	0	15:51, 3 apr 2017			Polygoon	108762,32	503260,01	10,00	10,00	-0,50	Relatief	4	10,88	7,39	2,62	2,82		0 dB	False
	1628	0	15:51, 3 apr 2017			Polygoon	108868,41	503225,24	10,00	10,00	-0,50	Relatief	4	13,18	10,24	2,51	4,10		0 dB	False
	1629	0	15:51, 3 apr 2017			Polygoon	108898,64	503290,89	10,00	10,00	-0,50	Relatief	7	35,48	66,92	1,96	10,33		0 dB	False
	1630	0	15:51, 3 apr 2017			Polygoon	108855,90	503208,42	10,00	10,00	-0,50	Relatief	6	37,40	76,90	0,20	12,26		0 dB	False
	1631	0	15:51, 3 apr 2017			Polygoon	108855,66	503323,88	10,00	10,00	-0,50	Relatief	4	10,90	6,90	2,00	3,45		0 dB	False
	1632	0	15:51, 3 apr 2017			Polygoon	108874,76	503329,30	10,00	10,00	-0,50	Relatief	4	10,90	6,88	1,98	3,48		0 dB	False
	1633	0	15:51, 3 apr 2017			Polygoon	108796,36	503338,79	10,00	10,00	-0,50	Relatief	8	37,62	60,81	0,23	12,81		0 dB	False
	1634	0	15:51, 3 apr 2017			Polygoon	108764,66	503218,14	10,00	10,00	-0,50	Relatief	11	39,15	72,73	0,29	10,35		0 dB	False
	1635	0	15:51, 3 apr 2017			Polygoon	108875,44	503358,10	10,00	10,00	-0,50	Relatief	4	29,66	49,56	5,09	9,74		0 dB	False
	1636	0	15:51, 3 apr 2017			Polygoon	108893,77	503267,65	10,00	10,00	-0,50	Relatief	4	10,24	6,56	2,55	2,57		0 dB	False
	1637	0	15:51, 3 apr 2017			Polygoon	108771,00	503226,03	10,00	10,00	-0,50	Relatief	4	18,59	18,97	3,03	6,27		0 dB	False
	1638	0	15:51, 3 apr 2017			Polygoon	108887,09	503227,69	10,00	10,00	-0,50	Relatief	4	9,98	6,21	2,41	2,58		0 dB	False
	1639	0	15:51, 3 apr 2017			Polygoon	108821,50	503294,45	10,00	10,00	-0,50	Relatief	6	33,63	64,18	0,20	10,44		0 dB	False
	1640	0	15:51, 3 apr 2017			Polygoon	108835,12	503314,29	10,00	10,00	-0,50	Relatief	4	13,22	10,35	2,55	4,06		0 dB	False
	1641	0	15:51, 3 apr 2017			Polygoon	108830,41	503370,09	10,00	10,00	-0,50	Relatief	4	34,90	64,59	5,33	12,12		0 dB	False
	1642	0	15:51, 3 apr 2017			Polygoon	108883,93	503215,59	10,00	10,00	-0,50	Relatief	4	10,11	6,38	2,46	2,60		0 dB	False
	1643	0	15:51, 3 apr 2017			Polygoon	108904,92	503232,33	10,00	10,00	-0,50	Relatief	8	36,79	54,95	0,23	12,72		0 dB	False
	1644	0	15:51, 3 apr 2017			Polygoon	108830,45	503382,45	10,00	10,00	-0,50	Relatief	4	10,90	6,90	2,00	3,45		0 dB	False
	1645	0	15:51, 3 apr 2017			Polygoon	108893,81	503214,68	10,00	10,00	-0,50	Relatief	4	30,75	52,34	5,09	10,30		0 dB	False
	1646	0	15:51, 3 apr 2017			Polygoon	108884,01	503271,78	10,00	10,00	-0,50	Relatief	4	35,65	64,88	5,10	12,73		0 dB	False
	1647	0	15:51, 3 apr 2017			Polygoon	108934,52	503301,88	10,00	10,00	-0,50	Relatief	8	37,79	81,04	2,00	9,28		0 dB	False
	1648	0	15:51, 3 apr 2017			Polygoon	108883,93	503215,59	10,00	10,00	-0,50	Relatief	4	10,11	6,38	2,46	2,60		0 dB	False
	1649	0	15:51, 3 apr 2017			Polygoon	108850,55	503241,80	10,00	10,00	-0,50	Relatief	6	33,40	65,27	0,22	10,50		0 dB	False
	1650	0	15:51, 3 apr 2017			Polygoon	108928,80	503355,93	10,00	10,00	-0,50	Relatief	8	35,81	71,25	2,30	9,32		0 dB	False
	1651	0	15:51, 3 apr 2017			Polygoon	108780,16	503252,62	10,00	10,00	-0,50	Relatief	6	29,18	45,57	0,22	9,79		0 dB	False
	1652	0	15:51, 3 apr 2017			Polygoon	108778,42	503257,09	10,00	10,00	-0,50	Relatief	4	28,56	45,50	4,80	9,48		0 dB	False

Invoergegevens van het model
Westergeest

Model: Westgeest
Westgeest - Westgeest
Groep: (hoofdgroep)
Lijst van Gebouwen, voor rekenmethode Wegverkeerslawaai - RMW-2012

Groep	Refl. 63	Refl. 125	Refl. 250	Refl. 500	Refl. 1k	Refl. 2k	Refl. 4k	Refl. 8k
	0,80	0,80	0,80	0,80	0,80	0,80	0,80	0,80
	0,80	0,80	0,80	0,80	0,80	0,80	0,80	0,80
	0,80	0,80	0,80	0,80	0,80	0,80	0,80	0,80
	0,80	0,80	0,80	0,80	0,80	0,80	0,80	0,80
	0,80	0,80	0,80	0,80	0,80	0,80	0,80	0,80
	0,80	0,80	0,80	0,80	0,80	0,80	0,80	0,80
	0,80	0,80	0,80	0,80	0,80	0,80	0,80	0,80
	0,80	0,80	0,80	0,80	0,80	0,80	0,80	0,80
	0,80	0,80	0,80	0,80	0,80	0,80	0,80	0,80
	0,80	0,80	0,80	0,80	0,80	0,80	0,80	0,80
	0,80	0,80	0,80	0,80	0,80	0,80	0,80	0,80
	0,80	0,80	0,80	0,80	0,80	0,80	0,80	0,80
	0,80	0,80	0,80	0,80	0,80	0,80	0,80	0,80
	0,80	0,80	0,80	0,80	0,80	0,80	0,80	0,80
	0,80	0,80	0,80	0,80	0,80	0,80	0,80	0,80
	0,80	0,80	0,80	0,80	0,80	0,80	0,80	0,80
	0,80	0,80	0,80	0,80	0,80	0,80	0,80	0,80
	0,80	0,80	0,80	0,80	0,80	0,80	0,80	0,80
	0,80	0,80	0,80	0,80	0,80	0,80	0,80	0,80
	0,80	0,80	0,80	0,80	0,80	0,80	0,80	0,80
	0,80	0,80	0,80	0,80	0,80	0,80	0,80	0,80
	0,80	0,80	0,80	0,80	0,80	0,80	0,80	0,80
	0,80	0,80	0,80	0,80	0,80	0,80	0,80	0,80
	0,80	0,80	0,80	0,80	0,80	0,80	0,80	0,80
	0,80	0,80	0,80	0,80	0,80	0,80	0,80	0,80
	0,80	0,80	0,80	0,80	0,80	0,80	0,80	0,80
	0,80	0,80	0,80	0,80	0,80	0,80	0,80	0,80
	0,80	0,80	0,80	0,80	0,80	0,80	0,80	0,80
	0,80	0,80	0,80	0,80	0,80	0,80	0,80	0,80
	0,80	0,80	0,80	0,80	0,80	0,80	0,80	0,80
	0,80	0,80	0,80	0,80	0,80	0,80	0,80	0,80
	0,80	0,80	0,80	0,80	0,80	0,80	0,80	0,80
	0,80	0,80	0,80	0,80	0,80	0,80	0,80	0,80
	0,80	0,80	0,80	0,80	0,80	0,80	0,80	0,80
	0,80	0,80	0,80	0,80	0,80	0,80	0,80	0,80
	0,80	0,80	0,80	0,80	0,80	0,80	0,80	0,80
	0,80	0,80	0,80	0,80	0,80	0,80	0,80	0,80
	0,80	0,80	0,80	0,80	0,80	0,80	0,80	0,80
	0,80	0,80	0,80	0,80	0,80	0,80	0,80	0,80
	0,80	0,80	0,80	0,80	0,80	0,80	0,80	0,80
	0,80	0,80	0,80	0,80	0,80	0,80	0,80	0,80
	0,80	0,80	0,80	0,80	0,80	0,80	0,80	0,80
	0,80	0,80	0,80	0,80	0,80	0,80	0,80	0,80
	0,80	0,80	0,80	0,80	0,80	0,80	0,80	0,80
	0,80	0,80	0,80	0,80	0,80	0,80	0,80	0,80
	0,80	0,80	0,80	0,80	0,80	0,80	0,80	0,80
	0,80	0,80	0,80	0,80	0,80	0,80	0,80	0,80
	0,80	0,80	0,80	0,80	0,80	0,80	0,80	0,80
	0,80	0,80	0,80	0,80	0,80	0,80	0,80	0,80
	0,80	0,80	0,80	0,80	0,80	0,80	0,80	0,80
	0,80	0,80	0,80	0,80	0,80	0,80	0,80	0,80
	0,80	0,80	0,80	0,80	0,80	0,80	0,80	0,80
	0,80	0,80	0,80	0,80	0,80	0,80	0,80	0,80
	0,80	0,80	0,80	0,80	0,80	0,80	0,80	0,80
	0,80	0,80	0,80	0,80	0,80	0,80	0,80	0,80
	0,80	0,80	0,80	0,80	0,80	0,80	0,80	0,80
	0,80	0,80	0,80	0,80	0,80	0,80	0,80	0,80
	0,80	0,80	0,80	0,80	0,80	0,80	0,80	0,80

Model: Westgeest
Westgeest - Westgeest
Groep: (hoofdgroep)
Lijst van Gebouwen, voor rekenmethode Wegverkeerslawaai - RMW-2012

Groep	ItemID	Grp.ID	Datum	Naam	Omschr.	Vorm	X-1	Y-1	Hoogte	Rel.H	Maaiveld	Hdef.	Vormpunten	Omtrek	Oppervlak	Min.lengte	Max.lengte	Gebruiksfunctie	Cp	Zwevend
	1653	0	15:51, 3 apr 2017			Polygoon	108902,24	503315,06	10,00	10,00	-0,50	Relatief	4	34,62	62,98	5,20	12,11		0 dB	False
	1654	0	15:51, 3 apr 2017			Polygoon	108900,81	503339,71	10,00	10,00	-0,50	Relatief	5	19,08	20,13	0,34	6,39		0 dB	False
	1655	0	15:51, 3 apr 2017			Polygoon	108889,18	503354,97	10,00	10,00	-0,50	Relatief	4	29,65	49,54	5,09	9,74		0 dB	False
	1656	0	15:51, 3 apr 2017			Polygoon	108783,15	503358,72	10,00	10,00	-0,50	Relatief	8	38,85	65,16	0,17	12,99		0 dB	False
	1657	0	15:51, 3 apr 2017			Polygoon	108850,32	503319,08	10,00	10,00	-0,50	Relatief	4	10,90	6,90	2,00	3,45		0 dB	False
	1658	0	15:51, 3 apr 2017			Polygoon	108757,58	503274,39	10,00	10,00	-0,50	Relatief	4	10,89	7,40	2,59	2,86		0 dB	False
	1659	0	15:51, 3 apr 2017			Polygoon	108874,47	503268,19	10,00	10,00	-0,50	Relatief	4	35,65	64,88	5,10	12,73		0 dB	False
	1660	0	15:51, 3 apr 2017			Polygoon	108753,24	503282,98	10,00	10,00	-0,50	Relatief	4	10,88	7,38	2,57	2,87		0 dB	False
	1661	0	15:51, 3 apr 2017			Polygoon	108884,89	503237,96	10,00	10,00	-0,50	Relatief	4	10,09	6,36	2,46	2,58		0 dB	False
	1662	0	15:51, 3 apr 2017			Polygoon	108834,85	503256,50	10,00	10,00	-0,50	Relatief	4	33,81	67,28	6,41	10,50		0 dB	False
	1663	0	15:51, 3 apr 2017			Polygoon	108865,26	503278,32	10,00	10,00	-0,50	Relatief	6	35,64	53,11	0,19	12,73		0 dB	False
	1664	0	15:51, 3 apr 2017			Polygoon	108823,13	503288,74	10,00	10,00	-0,50	Relatief	8	33,85	59,34	0,06	11,00		0 dB	False
	1665	0	15:51, 3 apr 2017			Polygoon	108906,27	503267,89	10,00	10,00	-0,50	Relatief	4	10,40	6,75	2,54	2,66		0 dB	False
	1666	0	15:51, 3 apr 2017			Polygoon	108932,27	503337,94	10,00	10,00	-0,50	Relatief	8	36,11	73,11	2,51	8,59		0 dB	False
	1667	0	15:51, 3 apr 2017			Polygoon	108793,96	503377,88	10,00	10,00	-0,50	Relatief	4	12,84	9,68	2,42	4,01		0 dB	False
	1668	0	15:51, 3 apr 2017			Polygoon	108883,35	503335,03	10,00	10,00	-0,50	Relatief	4	10,90	6,90	2,00	3,45		0 dB	False
	1669	0	15:51, 3 apr 2017			Polygoon	108867,74	503312,86	10,00	10,00	-0,50	Relatief	4	34,51	62,33	5,14	12,11		0 dB	False
	1670	0	15:51, 3 apr 2017			Polygoon	108776,36	503215,47	10,00	10,00	-0,50	Relatief	4	11,27	7,31	2,02	3,61		0 dB	False
	1671	0	15:51, 3 apr 2017			Polygoon	108860,18	503322,19	10,00	10,00	-0,50	Relatief	4	10,90	6,90	2,00	3,45		0 dB	False
	1672	0	15:51, 3 apr 2017			Polygoon	108826,69	503325,35	10,00	10,00	-0,50	Relatief	4	13,32	10,55	2,59	4,07		0 dB	False
	1673	0	15:51, 3 apr 2017			Polygoon	108848,99	503247,82	10,00	10,00	-0,50	Relatief	8	34,01	61,48	0,24	10,48		0 dB	False
	1674	0	15:51, 3 apr 2017			Polygoon	108939,05	503231,16	10,00	10,00	-0,50	Relatief	8	39,87	95,36	0,59	10,77		0 dB	False
	1675	0	15:51, 3 apr 2017			Polygoon	108939,15	503237,03	10,00	10,00	-0,50	Relatief	8	38,74	89,47	0,59	10,77		0 dB	False
	1676	0	15:51, 3 apr 2017			Polygoon	108904,05	503213,77	10,00	10,00	-0,50	Relatief	4	31,19	54,71	5,32	10,28		0 dB	False
	1677	0	15:51, 3 apr 2017			Polygoon	108853,58	503223,15	10,00	10,00	-0,50	Relatief	6	37,47	77,02	0,22	12,28		0 dB	False
	1678	0	15:51, 3 apr 2017			Polygoon	108931,54	503347,04	10,00	10,00	-0,50	Relatief	6	35,97	74,19	2,30	9,32		0 dB	False
	1679	0	15:51, 3 apr 2017			Polygoon	108755,05	503279,52	10,00	10,00	-0,50	Relatief	4	10,89	7,39	2,59	2,86		0 dB	False
	1680	0	15:51, 3 apr 2017			Polygoon	108898,64	503290,89	10,00	10,00	-0,50	Relatief	4	30,88	52,81	5,09	10,33		0 dB	False
	1681	0	15:51, 3 apr 2017			Polygoon	108871,08	503355,49	10,00	10,00	-0,50	Relatief	4	29,67	49,60	5,09	9,75		0 dB	False
	1682	0	15:51, 3 apr 2017			Polygoon	108793,38	503225,25	10,00	10,00	-0,50	Relatief	8	44,27	94,66	0,65	13,38		0 dB	False
	1683	0	15:51, 3 apr 2017			Polygoon	108883,98	503333,76	10,00	10,00	-0,50	Relatief	4	10,90	6,90	2,00	3,45		0 dB	False
	1684	0	15:51, 3 apr 2017			Polygoon	108934,81	503283,71	10,00	10,00	-0,50	Relatief	8	36,25	74,58	2,00	8,40		0 dB	False
	1685	0	15:51, 3 apr 2017			Polygoon	108884,68	503227,76	10,00	10,00	-0,50	Relatief	4	9,98	6,21	2,41	2,58		0 dB	False
	1686	0	15:51, 3 apr 2017			Polygoon	108776,83	503220,99	10,00	10,00	-0,50	Relatief	5	18,48	18,77	0,11	6,23		0 dB	False
	1687	0	15:51, 3 apr 2017			Polygoon	108899,75	503348,80	10,00	10,00	-0,50	Relatief	5	19,12	20,27	0,32	6,39		0 dB	False
	1688	0	15:51, 3 apr 2017			Polygoon	108851,99	503268,36	10,00	10,00	-0,50	Relatief	4	13,00	9,92	2,45	4,05		0 dB	False
	1689	0	15:51, 3 apr 2017			Polygoon	108861,76	503326,84	10,00	10,00	-0,50	Relatief	4	10,91	6,91	2,00	3,46		0 dB	False
	1690	0	15:51, 3 apr 2017			Polygoon	108828,91	503326,68	10,00	10,00	-0,50	Relatief	4	13,32	10,55	2,59	4,07		0 dB	False
	1691	0	15:51, 3 apr 2017			Polygoon	108806,02	503367,97	10,00	10,00	-0,50	Relatief	4	12,83	9,68	2,43	3,99		0 dB	False
	1692	0	15:51, 3 apr 2017			Polygoon	108810,18	503315,52	10,00	10,00	-0,50	Relatief	7	33,03	60,46	0,23	10,50		0 dB	False
	1693	0	15:51, 3 apr 2017			Polygoon	108905,39	503227,22	10,00	10,00	-0,50	Relatief	11	37,75	65,90	0,33	10,93		0 dB	False
	1694	0	15:51, 3 apr 2017			Polygoon	109023,37	503630,67	10,00	10,00	-0,50	Relatief	4	30,94	54,39	5,40	10,08		0 dB	False
	1695	0	15:51, 3 apr 2017			Polygoon	108914,57	503708,30	10,00	10,00	-0,50	Relatief	6	31,09	54,77	0,20	10,16		0 dB	False
	1697	0	15:51, 3 apr 2017			Polygoon	108994,92	503770,78	10,00	10,00	-0,50	Relatief	10	46,83	94,25	1,22	9,04		0 dB	False
	1698	0	15:51, 3 apr 2017			Polygoon	109049,96	503702,64	10,00	10,00	-0,50	Relatief	10	33,12	63,41	0,01	10,26		0 dB	False

Invoergegevens van het model
Westergeest

Model: Westgeest
Westgeest - Westgeest
Groep: (hoofdgroep)
Lijst van Gebouwen, voor rekenmethode Wegverkeerslawaai - RMW-2012

Groep	Refl. 63	Refl. 125	Refl. 250	Refl. 500	Refl. 1k	Refl. 2k	Refl. 4k	Refl. 8k
	0,80	0,80	0,80	0,80	0,80	0,80	0,80	0,80
	0,80	0,80	0,80	0,80	0,80	0,80	0,80	0,80
	0,80	0,80	0,80	0,80	0,80	0,80	0,80	0,80
	0,80	0,80	0,80	0,80	0,80	0,80	0,80	0,80
	0,80	0,80	0,80	0,80	0,80	0,80	0,80	0,80
	0,80	0,80	0,80	0,80	0,80	0,80	0,80	0,80
	0,80	0,80	0,80	0,80	0,80	0,80	0,80	0,80
	0,80	0,80	0,80	0,80	0,80	0,80	0,80	0,80
	0,80	0,80	0,80	0,80	0,80	0,80	0,80	0,80
	0,80	0,80	0,80	0,80	0,80	0,80	0,80	0,80
	0,80	0,80	0,80	0,80	0,80	0,80	0,80	0,80
	0,80	0,80	0,80	0,80	0,80	0,80	0,80	0,80
	0,80	0,80	0,80	0,80	0,80	0,80	0,80	0,80
	0,80	0,80	0,80	0,80	0,80	0,80	0,80	0,80
	0,80	0,80	0,80	0,80	0,80	0,80	0,80	0,80
	0,80	0,80	0,80	0,80	0,80	0,80	0,80	0,80
	0,80	0,80	0,80	0,80	0,80	0,80	0,80	0,80
	0,80	0,80	0,80	0,80	0,80	0,80	0,80	0,80
	0,80	0,80	0,80	0,80	0,80	0,80	0,80	0,80
	0,80	0,80	0,80	0,80	0,80	0,80	0,80	0,80
	0,80	0,80	0,80	0,80	0,80	0,80	0,80	0,80
	0,80	0,80	0,80	0,80	0,80	0,80	0,80	0,80
	0,80	0,80	0,80	0,80	0,80	0,80	0,80	0,80
	0,80	0,80	0,80	0,80	0,80	0,80	0,80	0,80
	0,80	0,80	0,80	0,80	0,80	0,80	0,80	0,80
	0,80	0,80	0,80	0,80	0,80	0,80	0,80	0,80
	0,80	0,80	0,80	0,80	0,80	0,80	0,80	0,80
	0,80	0,80	0,80	0,80	0,80	0,80	0,80	0,80
	0,80	0,80	0,80	0,80	0,80	0,80	0,80	0,80
	0,80	0,80	0,80	0,80	0,80	0,80	0,80	0,80
	0,80	0,80	0,80	0,80	0,80	0,80	0,80	0,80
	0,80	0,80	0,80	0,80	0,80	0,80	0,80	0,80
	0,80	0,80	0,80	0,80	0,80	0,80	0,80	0,80
	0,80	0,80	0,80	0,80	0,80	0,80	0,80	0,80
	0,80	0,80	0,80	0,80	0,80	0,80	0,80	0,80
	0,80	0,80	0,80	0,80	0,80	0,80	0,80	0,80
	0,80	0,80	0,80	0,80	0,80	0,80	0,80	0,80
	0,80	0,80	0,80	0,80	0,80	0,80	0,80	0,80
	0,80	0,80	0,80	0,80	0,80	0,80	0,80	0,80
	0,80	0,80	0,80	0,80	0,80	0,80	0,80	0,80
	0,80	0,80	0,80	0,80	0,80	0,80	0,80	0,80
	0,80	0,80	0,80	0,80	0,80	0,80	0,80	0,80
	0,80	0,80	0,80	0,80	0,80	0,80	0,80	0,80
	0,80	0,80	0,80	0,80	0,80	0,80	0,80	0,80
	0,80	0,80	0,80	0,80	0,80	0,80	0,80	0,80
	0,80	0,80	0,80	0,80	0,80	0,80	0,80	0,80
	0,80	0,80	0,80	0,80	0,80	0,80	0,80	0,80
	0,80	0,80	0,80	0,80	0,80	0,80	0,80	0,80
	0,80	0,80	0,80	0,80	0,80	0,80	0,80	0,80
	0,80	0,80	0,80	0,80	0,80	0,80	0,80	0,80
	0,80	0,80	0,80	0,80	0,80	0,80	0,80	0,80
	0,80	0,80	0,80	0,80	0,80	0,80	0,80	0,80
	0,80	0,80	0,80	0,80	0,80	0,80	0,80	0,80
	0,80	0,80	0,80	0,80	0,80	0,80	0,80	0,80
	0,80	0,80	0,80	0,80	0,80	0,80	0,80	0,80
	0,80	0,80	0,80	0,80	0,80	0,80	0,80	0,80
	0,80	0,80	0,80	0,80	0,80	0,80	0,80	0,80
	0,80	0,80	0,80	0,80	0,80	0,80	0,80	0,80

Model: Westgeest
Westgeest - Westgeest
Groep: (hoofdgroep)
Lijst van Gebouwen, voor rekenmethode Wegverkeerslawaai - RMW-2012

Groep	ItemID	Grp.ID	Datum	Naam	Omschr.	Vorm	X-1	Y-1	Hoogte	Rel.H	Maaiveld	Hdef.	Vormpunten	Omtrek	Oppervlak	Min.lengte	Max.lengte	Gebruiksfunctie	Cp	Zwevend
	1699	0	15:51, 3 apr 2017			Polygoon	108926,17	503814,74	10,00	10,00	-0,50	Relatief	6	36,25	64,69	3,51	9,73		0 dB	False
	1700	0	15:51, 3 apr 2017			Polygoon	108888,86	503413,59	10,00	10,00	-0,50	Relatief	6	38,26	85,16	2,38	10,05		0 dB	False
	1701	0	15:51, 3 apr 2017			Polygoon	108939,90	503777,29	10,00	10,00	-0,50	Relatief	9	47,22	81,09	0,50	16,54		0 dB	False
	1702	0	15:51, 3 apr 2017			Polygoon	109002,55	503644,41	10,00	10,00	-0,50	Relatief	8	36,93	69,04	0,18	10,16		0 dB	False
	1703	0	15:51, 3 apr 2017			Polygoon	108919,04	503741,86	10,00	10,00	-0,50	Relatief	6	29,92	48,30	0,11	10,15		0 dB	False
	1704	0	15:51, 3 apr 2017			Polygoon	108901,11	503748,72	10,00	10,00	-0,50	Relatief	4	29,69	48,21	4,80	10,05		0 dB	False
	1706	0	15:51, 3 apr 2017			Polygoon	108954,46	503762,50	10,00	10,00	-0,50	Relatief	6	30,82	58,63	1,35	8,56		0 dB	False
	1708	0	15:51, 3 apr 2017			Polygoon	109000,16	503632,99	10,00	10,00	-0,50	Relatief	7	30,55	51,33	0,11	10,16		0 dB	False
	1709	0	15:51, 3 apr 2017			Polygoon	108985,80	503871,33	10,00	10,00	-0,50	Relatief	4	28,05	48,38	6,04	7,90		0 dB	False
	1710	0	15:51, 3 apr 2017			Polygoon	108853,07	503779,86	12,00	12,00	-0,50	Relatief	30	150,53	736,40	0,14	9,68		0 dB	False
	1712	0	15:51, 3 apr 2017			Polygoon	108800,37	503555,82	10,00	10,00	-0,50	Relatief	5	20,66	21,84	1,20	7,36		0 dB	False
	1713	0	15:51, 3 apr 2017			Polygoon	108841,67	503840,57	10,00	10,00	-0,50	Relatief	6	15,81	14,43	0,64	5,04		0 dB	False
	1716	0	15:51, 3 apr 2017			Polygoon	108824,45	503422,59	10,00	10,00	-0,50	Relatief	12	48,96	121,88	0,60	10,89		0 dB	False
	1717	0	15:51, 3 apr 2017			Polygoon	109069,88	503676,28	15,00	15,00	-0,50	Relatief	20	99,24	581,69	0,22	19,49		0 dB	False
	1718	0	15:51, 3 apr 2017			Polygoon	108984,00	503836,83	10,00	10,00	-0,50	Relatief	4	27,74	47,37	6,01	7,79		0 dB	False
	1721	0	15:51, 3 apr 2017			Polygoon	108905,59	503747,01	10,00	10,00	-0,50	Relatief	4	29,69	48,22	4,80	10,05		0 dB	False
	1722	0	15:51, 3 apr 2017			Polygoon	109084,18	503633,31	15,00	15,00	-0,50	Relatief	8	101,55	471,37	0,23	35,14		0 dB	False
	1723	0	15:51, 3 apr 2017			Polygoon	108838,32	503822,73	10,00	10,00	-0,50	Relatief	12	34,12	57,69	0,01	10,31		0 dB	False
	1724	0	15:51, 3 apr 2017			Polygoon	109015,77	503859,28	10,00	10,00	-0,50	Relatief	4	27,79	47,28	5,95	7,95		0 dB	False
	1725	0	15:51, 3 apr 2017			Polygoon	108810,95	503409,89	10,00	10,00	-0,50	Relatief	10	44,29	82,04	0,90	11,19		0 dB	False
	1726	0	15:51, 3 apr 2017			Polygoon	108910,91	503833,08	10,00	10,00	-0,50	Relatief	7	35,32	63,10	0,02	9,77		0 dB	False
	1728	0	15:51, 3 apr 2017			Polygoon	108949,56	503677,67	10,00	10,00	-0,50	Relatief	4	30,28	51,20	5,10	10,04		0 dB	False
	1729	0	15:51, 3 apr 2017			Polygoon	108866,69	503435,91	10,00	10,00	-0,50	Relatief	6	37,85	82,71	2,38	9,81		0 dB	False
	1730	0	15:51, 3 apr 2017			Polygoon	108930,42	503694,51	10,00	10,00	-0,50	Relatief	5	30,24	51,11	0,20	10,02		0 dB	False
	1731	0	15:51, 3 apr 2017			Polygoon	108924,64	503739,71	10,00	10,00	-0,50	Relatief	4	32,30	60,90	5,99	10,16		0 dB	False
	1733	0	15:51, 3 apr 2017			Polygoon	108801,61	503553,13	10,00	10,00	-0,50	Relatief	4	20,83	22,49	3,05	7,36		0 dB	False
	1734	0	15:51, 3 apr 2017			Polygoon	108928,26	503749,20	10,00	10,00	-0,50	Relatief	4	32,33	60,99	6,00	10,16		0 dB	False
	1736	0	15:51, 3 apr 2017			Polygoon	109067,61	503833,37	10,00	10,00	-0,50	Relatief	6	34,50	68,04	3,20	7,95		0 dB	False
	1737	0	15:51, 3 apr 2017			Polygoon	108969,14	503660,42	10,00	10,00	-0,50	Relatief	5	30,28	51,21	0,17	10,04		0 dB	False
	1739	0	15:51, 3 apr 2017			Polygoon	108916,86	503794,16	10,00	10,00	-0,50	Relatief	10	25,54	29,75	0,33	5,36		0 dB	False
	1741	0	15:51, 3 apr 2017			Polygoon	108887,48	503736,10	10,00	10,00	-0,50	Relatief	6	30,32	51,34	2,88	10,07		0 dB	False
	1742	0	15:51, 3 apr 2017			Polygoon	108844,32	503414,69	10,00	10,00	-0,50	Relatief	8	43,95	92,32	0,89	13,63		0 dB	False
	1752	0	15:51, 3 apr 2017			Polygoon	108907,44	503714,73	10,00	10,00	-0,50	Relatief	5	29,65	48,11	0,31	10,03		0 dB	False
	1753	0	15:51, 3 apr 2017			Polygoon	108945,73	503681,04	10,00	10,00	-0,50	Relatief	8	30,72	51,25	0,11	10,26		0 dB	False
	1754	0	15:51, 3 apr 2017			Polygoon	108912,76	503859,25	10,00	10,00	-0,50	Relatief	11	34,35	56,98	0,02	10,85		0 dB	False
	1755	0	15:51, 3 apr 2017			Polygoon	108903,07	503399,24	10,00	10,00	-0,50	Relatief	6	37,17	79,84	2,08	10,05		0 dB	False
	1756	0	15:51, 3 apr 2017			Polygoon	109022,86	503742,62	10,00	10,00	-0,50	Relatief	6	30,15	55,22	1,65	8,79		0 dB	False
	1758	0	15:51, 3 apr 2017			Polygoon	108940,61	503698,89	10,00	10,00	-0,50	Relatief	8	36,50	65,71	0,20	10,25		0 dB	False
	1759	0	15:51, 3 apr 2017			Polygoon	109002,41	503743,60	10,00	10,00	-0,50	Relatief	11	30,47	56,24	0,15	5,95		0 dB	False
	1761	0	15:51, 3 apr 2017			Polygoon	109001,58	503790,20	10,00	10,00	-0,50	Relatief	4	27,28	45,73	5,92	7,71		0 dB	False
	1762	0	15:51, 3 apr 2017			Polygoon	108904,68	503758,11	10,00	10,00	-0,50	Relatief	7	35,77	65,95	2,74	10,05		0 dB	False
	1763	0	15:51, 3 apr 2017			Polygoon	108950,67	503740,63	10,00	10,00	-0,50	Relatief	8	33,19	63,51	0,11	10,28		0 dB	False
	1764	0	15:51, 3 apr 2017			Polygoon	108846,44	503319,43	10,00	10,00	-0,50	Relatief	4	10,91	6,91	2,00	3,45		0 dB	False
	1765	0	15:51, 3 apr 2017			Polygoon	108837,83	503326,64	10,00	10,00	-0,50	Relatief	5	29,53	49,23	0,13	9,67		0 dB	False
	1766	0	15:51, 3 apr 2017			Polygoon	108760,01	503267,99	10,00	10,00	-0,50	Relatief	6	13,84	11,82	0,52	3,84		0 dB	False

Invoergegevens van het model
Westergeest

Model: Westgeest
Westgeest - Westgeest
Groep: (hoofdgroep)
Lijst van Gebouwen, voor rekenmethode Wegverkeerslawaai - RMW-2012

Groep	Refl. 63	Refl. 125	Refl. 250	Refl. 500	Refl. 1k	Refl. 2k	Refl. 4k	Refl. 8k
	0,80	0,80	0,80	0,80	0,80	0,80	0,80	0,80
	0,80	0,80	0,80	0,80	0,80	0,80	0,80	0,80
	0,80	0,80	0,80	0,80	0,80	0,80	0,80	0,80
	0,80	0,80	0,80	0,80	0,80	0,80	0,80	0,80
	0,80	0,80	0,80	0,80	0,80	0,80	0,80	0,80
	0,80	0,80	0,80	0,80	0,80	0,80	0,80	0,80
	0,80	0,80	0,80	0,80	0,80	0,80	0,80	0,80
	0,80	0,80	0,80	0,80	0,80	0,80	0,80	0,80
	0,80	0,80	0,80	0,80	0,80	0,80	0,80	0,80
	0,80	0,80	0,80	0,80	0,80	0,80	0,80	0,80
	0,80	0,80	0,80	0,80	0,80	0,80	0,80	0,80
	0,80	0,80	0,80	0,80	0,80	0,80	0,80	0,80
	0,80	0,80	0,80	0,80	0,80	0,80	0,80	0,80
	0,80	0,80	0,80	0,80	0,80	0,80	0,80	0,80
	0,80	0,80	0,80	0,80	0,80	0,80	0,80	0,80
	0,80	0,80	0,80	0,80	0,80	0,80	0,80	0,80
	0,80	0,80	0,80	0,80	0,80	0,80	0,80	0,80
	0,80	0,80	0,80	0,80	0,80	0,80	0,80	0,80
	0,80	0,80	0,80	0,80	0,80	0,80	0,80	0,80
	0,80	0,80	0,80	0,80	0,80	0,80	0,80	0,80
	0,80	0,80	0,80	0,80	0,80	0,80	0,80	0,80
	0,80	0,80	0,80	0,80	0,80	0,80	0,80	0,80
	0,80	0,80	0,80	0,80	0,80	0,80	0,80	0,80
	0,80	0,80	0,80	0,80	0,80	0,80	0,80	0,80
	0,80	0,80	0,80	0,80	0,80	0,80	0,80	0,80
	0,80	0,80	0,80	0,80	0,80	0,80	0,80	0,80
	0,80	0,80	0,80	0,80	0,80	0,80	0,80	0,80
	0,80	0,80	0,80	0,80	0,80	0,80	0,80	0,80
	0,80	0,80	0,80	0,80	0,80	0,80	0,80	0,80
	0,80	0,80	0,80	0,80	0,80	0,80	0,80	0,80
	0,80	0,80	0,80	0,80	0,80	0,80	0,80	0,80
	0,80	0,80	0,80	0,80	0,80	0,80	0,80	0,80
	0,80	0,80	0,80	0,80	0,80	0,80	0,80	0,80
	0,80	0,80	0,80	0,80	0,80	0,80	0,80	0,80
	0,80	0,80	0,80	0,80	0,80	0,80	0,80	0,80
	0,80	0,80	0,80	0,80	0,80	0,80	0,80	0,80
	0,80	0,80	0,80	0,80	0,80	0,80	0,80	0,80
	0,80	0,80	0,80	0,80	0,80	0,80	0,80	0,80
	0,80	0,80	0,80	0,80	0,80	0,80	0,80	0,80
	0,80	0,80	0,80	0,80	0,80	0,80	0,80	0,80
	0,80	0,80	0,80	0,80	0,80	0,80	0,80	0,80
	0,80	0,80	0,80	0,80	0,80	0,80	0,80	0,80
	0,80	0,80	0,80	0,80	0,80	0,80	0,80	0,80
	0,80	0,80	0,80	0,80	0,80	0,80	0,80	0,80
	0,80	0,80	0,80	0,80	0,80	0,80	0,80	0,80
	0,80	0,80	0,80	0,80	0,80	0,80	0,80	0,80
	0,80	0,80	0,80	0,80	0,80	0,80	0,80	0,80
	0,80	0,80	0,80	0,80	0,80	0,80	0,80	0,80
	0,80	0,80	0,80	0,80	0,80	0,80	0,80	0,80
	0,80	0,80	0,80	0,80	0,80	0,80	0,80	0,80
	0,80	0,80	0,80	0,80	0,80	0,80	0,80	0,80
	0,80	0,80	0,80	0,80	0,80	0,80	0,80	0,80
	0,80	0,80	0,80	0,80	0,80	0,80	0,80	0,80
	0,80	0,80	0,80	0,80	0,80	0,80	0,80	0,80
	0,80	0,80	0,80	0,80	0,80	0,80	0,80	0,80
	0,80	0,80	0,80	0,80	0,80	0,80	0,80	0,80
	0,80	0,80	0,80	0,80	0,80	0,80	0,80	0,80
	0,80	0,80	0,80	0,80	0,80	0,80	0,80	0,80

Model: Westgeest
Westgeest - Westgeest
Groep: (hoofdgroep)
Lijst van Gebouwen, voor rekenmethode Wegverkeerslawaai - RMW-2012

Groep	ItemID	Grp.ID	Datum	Naam	Omschr.	Vorm	X-1	Y-1	Hoogte	Rel.H	Maaiveld	Hdef.	Vormpunten	Omtrek	Oppervlak	Min.lengte	Max.lengte	Gebruiksfunctie	Cp	Zwevend
	1767	0	15:51, 3 apr 2017			Polygoon	108784,91	503567,39	10,00	10,00	-0,50	Relatief	8	38,39	83,64	1,19	10,17		0 dB	False
	1768	0	15:51, 3 apr 2017			Polygoon	108912,74	503380,02	10,00	10,00	-0,50	Relatief	6	36,95	78,01	2,52	9,84		0 dB	False
	1769	0	15:51, 3 apr 2017			Polygoon	108887,60	503248,07	10,00	10,00	-0,50	Relatief	4	10,08	6,34	2,45	2,59		0 dB	False
	1770	0	15:51, 3 apr 2017			Polygoon	108760,52	503490,44	10,00	10,00	-0,50	Relatief	8	46,61	91,51	2,44	12,30		0 dB	False
	1771	0	15:51, 3 apr 2017			Polygoon	108793,70	503344,20	10,00	10,00	-0,50	Relatief	8	38,78	64,82	0,15	13,01		0 dB	False
	1772	0	15:51, 3 apr 2017			Polygoon	108892,87	503258,12	10,00	10,00	-0,50	Relatief	6	36,81	66,57	0,60	13,30		0 dB	False
	1773	0	15:51, 3 apr 2017			Polygoon	108906,17	503257,79	10,00	10,00	-0,50	Relatief	8	37,32	57,58	0,26	13,30		0 dB	False
	1774	0	15:51, 3 apr 2017			Polygoon	108880,24	503333,54	10,00	10,00	-0,50	Relatief	4	10,90	6,90	2,00	3,45		0 dB	False
	1775	0	15:51, 3 apr 2017			Polygoon	108787,14	503370,14	10,00	10,00	-0,50	Relatief	8	33,98	59,99	0,22	11,01		0 dB	False
	1776	0	15:51, 3 apr 2017			Polygoon	108814,96	503349,90	10,00	10,00	-0,50	Relatief	4	12,70	9,43	2,37	3,99		0 dB	False
	1777	0	15:51, 3 apr 2017			Polygoon	108771,13	503514,97	10,00	10,00	-0,50	Relatief	10	46,55	102,44	0,09	14,72		0 dB	False
	1778	0	15:51, 3 apr 2017			Polygoon	108884,34	503285,51	10,00	10,00	-0,50	Relatief	6	35,66	53,37	0,30	12,73		0 dB	False
	1779	0	15:51, 3 apr 2017			Polygoon	108892,56	503339,48	10,00	10,00	-0,50	Relatief	4	10,98	6,98	2,00	3,49		0 dB	False
	1780	0	15:51, 3 apr 2017			Polygoon	108800,78	503356,69	10,00	10,00	-0,50	Relatief	4	38,00	78,01	6,00	13,01		0 dB	False
	1781	0	15:51, 3 apr 2017			Polygoon	108828,43	503304,37	10,00	10,00	-0,50	Relatief	4	32,91	62,65	5,95	10,50		0 dB	False
	1782	0	15:51, 3 apr 2017			Polygoon	108816,64	503361,88	10,00	10,00	-0,50	Relatief	4	34,34	61,09	5,00	12,14		0 dB	False
	1783	0	15:51, 3 apr 2017			Polygoon	108903,33	503267,97	10,00	10,00	-0,50	Relatief	4	10,25	6,56	2,55	2,57		0 dB	False
	1784	0	15:51, 3 apr 2017			Polygoon	108742,08	503255,80	10,00	10,00	-0,50	Relatief	5	28,54	45,45	0,28	9,47		0 dB	False
	1785	0	15:51, 3 apr 2017			Polygoon	108728,04	503450,63	10,00	10,00	-0,50	Relatief	10	46,58	90,45	0,90	12,30		0 dB	False
	1786	0	15:51, 3 apr 2017			Polygoon	108856,22	503256,99	10,00	10,00	-0,50	Relatief	4	13,10	10,12	2,50	4,05		0 dB	False
	1787	0	15:51, 3 apr 2017			Polygoon	108807,35	503345,38	10,00	10,00	-0,50	Relatief	8	39,40	82,50	0,65	12,81		0 dB	False
	1788	0	15:51, 3 apr 2017			Polygoon	108878,06	503305,94	10,00	10,00	-0,50	Relatief	4	29,87	50,44	5,16	9,78		0 dB	False
	1789	0	15:51, 3 apr 2017			Polygoon	108862,34	503350,26	10,00	10,00	-0,50	Relatief	4	29,68	49,64	5,09	9,75		0 dB	False
	1790	0	15:51, 3 apr 2017			Polygoon	108833,01	503261,78	10,00	10,00	-0,50	Relatief	10	39,73	82,03	0,32	10,50		0 dB	False
	1791	0	15:51, 3 apr 2017			Polygoon	108934,56	503311,35	10,00	10,00	-0,50	Relatief	6	37,41	78,46	2,84	9,79		0 dB	False
	1792	0	15:51, 3 apr 2017			Polygoon	108844,84	503314,77	10,00	10,00	-0,50	Relatief	4	10,90	6,90	2,00	3,45		0 dB	False
	1793	0	15:51, 3 apr 2017			Polygoon	108857,24	503379,31	10,00	10,00	-0,50	Relatief	8	44,10	92,78	0,90	13,67		0 dB	False
	1794	0	15:51, 3 apr 2017			Polygoon	108863,39	503245,12	10,00	10,00	-0,50	Relatief	4	13,11	10,15	2,51	4,04		0 dB	False
	1795	0	15:51, 3 apr 2017			Polygoon	108841,09	503314,63	10,00	10,00	-0,50	Relatief	4	10,91	6,91	2,00	3,45		0 dB	False
	1796	0	15:51, 3 apr 2017			Polygoon	108816,37	503305,23	10,00	10,00	-0,50	Relatief	6	33,89	64,84	0,25	10,50		0 dB	False
	1797	0	15:51, 3 apr 2017			Polygoon	108762,96	503291,10	10,00	10,00	-0,50	Relatief	6	30,08	49,07	0,24	9,80		0 dB	False
	1798	0	15:51, 3 apr 2017			Polygoon	108793,44	503389,20	10,00	10,00	-0,50	Relatief	10	44,83	96,71	0,91	11,49		0 dB	False
	1799	0	15:51, 3 apr 2017			Polygoon	108888,21	503322,72	10,00	10,00	-0,50	Relatief	4	34,63	63,00	5,20	12,12		0 dB	False
	1800	0	15:51, 3 apr 2017			Polygoon	108765,13	503286,82	10,00	10,00	-0,50	Relatief	5	28,60	45,59	0,24	9,50		0 dB	False
	1801	0	15:51, 3 apr 2017			Polygoon	108750,00	503465,83	10,00	10,00	-0,50	Relatief	10	46,52	90,17	0,90	12,30		0 dB	False
	1803	0	15:51, 3 apr 2017			Polygoon	108933,25	503329,24	10,00	10,00	-0,50	Relatief	6	36,36	74,01	2,89	9,62		0 dB	False
	1804	0	15:51, 3 apr 2017			Polygoon	108871,40	503261,96	10,00	10,00	-0,50	Relatief	4	10,25	6,57	2,56	2,57		0 dB	False
	1805	0	15:51, 3 apr 2017			Polygoon	108754,54	503251,22	10,00	10,00	-0,50	Relatief	4	28,54	45,45	4,80	9,47		0 dB	False
	1806	0	15:51, 3 apr 2017			Polygoon	108885,44	503258,35	10,00	10,00	-0,50	Relatief	4	9,96	6,19	2,40	2,58		0 dB	False
	1807	0	15:51, 3 apr 2017			Polygoon	108874,76	503329,30	10,00	10,00	-0,50	Relatief	4	10,89	6,88	1,99	3,45		0 dB	False
	1808	0	15:51, 3 apr 2017			Polygoon	108854,94	503317,42	10,00	10,00	-0,50	Relatief	4	10,90	6,90	2,00	3,45		0 dB	False
	1809	0	15:51, 3 apr 2017			Polygoon	108885,15	503248,16	10,00	10,00	-0,50	Relatief	4	10,08	6,34	2,45	2,59		0 dB	False
	1810	0	15:51, 3 apr 2017			Polygoon	108754,10	503272,05	10,00	10,00	-0,50	Relatief	4	10,86	7,35	2,58	2,85		0 dB	False
	1811	0	15:51, 3 apr 2017			Polygoon	108781,49	503563,21	10,00	10,00	-0,50	Relatief	4	31,13	54,89	5,40	10,17		0 dB	False
	1812	0	15:51, 3 apr 2017			Polygoon	108774,93	503266,03	10,00	10,00	-0,50	Relatief	4	29,64	49,27	5,03	9,79		0 dB	False

Invoergegevens van het model
Westergeest

Model: Westgeest
Westgeest - Westgeest
Groep: (hoofdgroep)
Lijst van Gebouwen, voor rekenmethode Wegverkeerslawaai - RMW-2012

Groep	Refl. 63	Refl. 125	Refl. 250	Refl. 500	Refl. 1k	Refl. 2k	Refl. 4k	Refl. 8k
	0,80	0,80	0,80	0,80	0,80	0,80	0,80	0,80
	0,80	0,80	0,80	0,80	0,80	0,80	0,80	0,80
	0,80	0,80	0,80	0,80	0,80	0,80	0,80	0,80
	0,80	0,80	0,80	0,80	0,80	0,80	0,80	0,80
	0,80	0,80	0,80	0,80	0,80	0,80	0,80	0,80
	0,80	0,80	0,80	0,80	0,80	0,80	0,80	0,80
	0,80	0,80	0,80	0,80	0,80	0,80	0,80	0,80
	0,80	0,80	0,80	0,80	0,80	0,80	0,80	0,80
	0,80	0,80	0,80	0,80	0,80	0,80	0,80	0,80
	0,80	0,80	0,80	0,80	0,80	0,80	0,80	0,80
	0,80	0,80	0,80	0,80	0,80	0,80	0,80	0,80
	0,80	0,80	0,80	0,80	0,80	0,80	0,80	0,80
	0,80	0,80	0,80	0,80	0,80	0,80	0,80	0,80
	0,80	0,80	0,80	0,80	0,80	0,80	0,80	0,80
	0,80	0,80	0,80	0,80	0,80	0,80	0,80	0,80
	0,80	0,80	0,80	0,80	0,80	0,80	0,80	0,80
	0,80	0,80	0,80	0,80	0,80	0,80	0,80	0,80
	0,80	0,80	0,80	0,80	0,80	0,80	0,80	0,80
	0,80	0,80	0,80	0,80	0,80	0,80	0,80	0,80
	0,80	0,80	0,80	0,80	0,80	0,80	0,80	0,80
	0,80	0,80	0,80	0,80	0,80	0,80	0,80	0,80
	0,80	0,80	0,80	0,80	0,80	0,80	0,80	0,80
	0,80	0,80	0,80	0,80	0,80	0,80	0,80	0,80
	0,80	0,80	0,80	0,80	0,80	0,80	0,80	0,80
	0,80	0,80	0,80	0,80	0,80	0,80	0,80	0,80
	0,80	0,80	0,80	0,80	0,80	0,80	0,80	0,80
	0,80	0,80	0,80	0,80	0,80	0,80	0,80	0,80
	0,80	0,80	0,80	0,80	0,80	0,80	0,80	0,80
	0,80	0,80	0,80	0,80	0,80	0,80	0,80	0,80
	0,80	0,80	0,80	0,80	0,80	0,80	0,80	0,80
	0,80	0,80	0,80	0,80	0,80	0,80	0,80	0,80
	0,80	0,80	0,80	0,80	0,80	0,80	0,80	0,80
	0,80	0,80	0,80	0,80	0,80	0,80	0,80	0,80
	0,80	0,80	0,80	0,80	0,80	0,80	0,80	0,80
	0,80	0,80	0,80	0,80	0,80	0,80	0,80	0,80
	0,80	0,80	0,80	0,80	0,80	0,80	0,80	0,80
	0,80	0,80	0,80	0,80	0,80	0,80	0,80	0,80
	0,80	0,80	0,80	0,80	0,80	0,80	0,80	0,80
	0,80	0,80	0,80	0,80	0,80	0,80	0,80	0,80
	0,80	0,80	0,80	0,80	0,80	0,80	0,80	0,80
	0,80	0,80	0,80	0,80	0,80	0,80	0,80	0,80
	0,80	0,80	0,80	0,80	0,80	0,80	0,80	0,80
	0,80	0,80	0,80	0,80	0,80	0,80	0,80	0,80
	0,80	0,80	0,80	0,80	0,80	0,80	0,80	0,80
	0,80	0,80	0,80	0,80	0,80	0,80	0,80	0,80
	0,80	0,80	0,80	0,80	0,80	0,80	0,80	0,80
	0,80	0,80	0,80	0,80	0,80	0,80	0,80	0,80
	0,80	0,80	0,80	0,80	0,80	0,80	0,80	0,80
	0,80	0,80	0,80	0,80	0,80	0,80	0,80	0,80
	0,80	0,80	0,80	0,80	0,80	0,80	0,80	0,80
	0,80	0,80	0,80	0,80	0,80	0,80	0,80	0,80
	0,80	0,80	0,80	0,80	0,80	0,80	0,80	0,80
	0,80	0,80	0,80	0,80	0,80	0,80	0,80	0,80
	0,80	0,80	0,80	0,80	0,80	0,80	0,80	0,80
	0,80	0,80	0,80	0,80	0,80	0,80	0,80	0,80
	0,80	0,80	0,80	0,80	0,80	0,80	0,80	0,80
	0,80	0,80	0,80	0,80	0,80	0,80	0,80	0,80
	0,80	0,80	0,80	0,80	0,80	0,80	0,80	0,80

Model: Westgeest
Westgeest - Westgeest
Groep: (hoofdgroep)
Lijst van Gebouwen, voor rekenmethode Wegverkeerslawaai - RMW-2012

Groep	ItemID	Grp.ID	Datum	Naam	Omschr.	Vorm	X-1	Y-1	Hoogte	Rel.H	Maaiveld	Hdef.	Vormpunten	Omtrek	Oppervlak	Min.lengte	Max.lengte	Gebruiksfunctie	Cp	Zwevend
	1813	0	15:51, 3 apr 2017			Polygoon	108742,68	503277,46	10,00	10,00	-0,50	Relatief	6	30,01	48,57	0,27	9,77		0 dB	False
	1814	0	15:51, 3 apr 2017			Polygoon	108893,88	503289,10	10,00	10,00	-0,50	Relatief	4	30,85	52,65	5,10	10,33		0 dB	False
	1815	0	15:51, 3 apr 2017			Polygoon	108887,65	503309,56	10,00	10,00	-0,50	Relatief	5	34,63	63,01	2,34	12,12		0 dB	False
	1816	0	15:51, 3 apr 2017			Polygoon	109285,30	503372,21	0,00	0,00	-0,50	Relatief	4	32,19	63,98	7,16	8,94		0 dB	False
	1817	0	15:51, 3 apr 2017			Polygoon	108767,59	503258,04	10,00	10,00	-0,50	Relatief	4	10,90	7,41	2,59	2,86		0 dB	False
	1818	0	15:51, 3 apr 2017			Polygoon	108822,91	503351,50	10,00	10,00	-0,50	Relatief	4	35,02	65,27	5,38	12,13		0 dB	False
	1819	0	15:51, 3 apr 2017			Polygoon	108874,47	503268,19	10,00	10,00	-0,50	Relatief	8	40,45	53,79	0,18	12,73		0 dB	False
	1820	0	15:51, 3 apr 2017			Polygoon	108840,30	503460,30	10,00	10,00	-0,50	Relatief	6	30,55	53,38	2,01	7,83		0 dB	False
	1821	0	15:51, 3 apr 2017			Polygoon	108847,96	503329,90	10,00	10,00	-0,50	Relatief	4	34,53	62,61	5,18	12,09		0 dB	False
	1822	0	15:51, 3 apr 2017			Polygoon	108750,47	503288,00	10,00	10,00	-0,50	Relatief	4	10,88	7,38	2,57	2,87		0 dB	False
	1823	0	15:51, 3 apr 2017			Polygoon	108848,36	503305,53	10,00	10,00	-0,50	Relatief	4	34,53	62,60	5,18	12,09		0 dB	False
	1824	0	15:51, 3 apr 2017			Polygoon	108769,48	503278,26	10,00	10,00	-0,50	Relatief	5	28,60	45,60	0,21	9,50		0 dB	False
	1825	0	15:51, 3 apr 2017			Polygoon	108754,10	503272,05	10,00	10,00	-0,50	Relatief	4	10,86	7,35	2,58	2,85		0 dB	False
	1826	0	15:51, 3 apr 2017			Polygoon	108867,53	503257,77	10,00	10,00	-0,50	Relatief	4	10,38	6,72	2,52	2,67		0 dB	False
	1827	0	15:51, 3 apr 2017			Polygoon	108821,26	503364,64	10,00	10,00	-0,50	Relatief	4	34,91	64,61	5,33	12,13		0 dB	False
	1828	0	15:51, 3 apr 2017			Polygoon	108861,04	503244,22	10,00	10,00	-0,50	Relatief	4	13,11	10,15	2,51	4,04		0 dB	False
	1829	0	15:51, 3 apr 2017			Polygoon	109290,69	503361,40	0,00	0,00	-0,50	Relatief	10	44,51	83,13	1,50	7,75		0 dB	False
	1830	0	15:51, 3 apr 2017			Polygoon	108769,49	503245,40	10,00	10,00	-0,50	Relatief	4	10,86	7,36	2,59	2,84		0 dB	False
	1831	0	15:51, 3 apr 2017			Polygoon	108837,32	503315,58	10,00	10,00	-0,50	Relatief	4	13,24	10,37	2,55	4,07		0 dB	False
	1832	0	15:51, 3 apr 2017			Polygoon	108852,62	503294,23	10,00	10,00	-0,50	Relatief	6	34,52	62,56	0,16	12,08		0 dB	False
	1833	0	15:51, 3 apr 2017			Polygoon	108788,10	503552,74	10,00	10,00	-0,50	Relatief	4	11,85	7,85	2,00	3,93		0 dB	False
	1834	0	15:51, 3 apr 2017			Polygoon	109322,73	503315,26	0,00	0,00	-0,50	Relatief	5	20,50	25,90	0,05	5,73		0 dB	False
	1835	0	15:51, 3 apr 2017			Polygoon	108759,90	503259,01	10,00	10,00	-0,50	Relatief	4	10,88	7,39	2,62	2,82		0 dB	False
	1836	0	15:51, 3 apr 2017			Polygoon	108799,12	503558,52	10,00	10,00	-0,50	Relatief	4	20,66	21,84	2,97	7,36		0 dB	False
	1837	0	15:51, 3 apr 2017			Polygoon	108887,84	503258,28	10,00	10,00	-0,50	Relatief	4	9,96	6,19	2,40	2,58		0 dB	False
	1838	0	15:51, 3 apr 2017			Polygoon	108720,68	503470,18	10,00	10,00	-0,50	Relatief	4	11,85	7,85	2,00	3,92		0 dB	False
	1839	0	15:51, 3 apr 2017			Polygoon	108722,37	503455,26	10,00	10,00	-0,50	Relatief	8	46,55	91,61	2,40	12,30		0 dB	False
	1840	0	15:51, 3 apr 2017			Polygoon	108777,85	503282,76	10,00	10,00	-0,50	Relatief	6	30,08	49,36	0,21	9,80		0 dB	False
	1841	0	15:51, 3 apr 2017			Polygoon	108884,18	503363,32	10,00	10,00	-0,50	Relatief	10	37,78	72,84	0,25	9,73		0 dB	False
	1842	0	15:51, 3 apr 2017			Polygoon	108780,16	503252,62	10,00	10,00	-0,50	Relatief	4	29,60	49,03	5,01	9,79		0 dB	False
	1843	0	15:51, 3 apr 2017			Polygoon	108873,77	503428,63	10,00	10,00	-0,50	Relatief	6	38,33	81,98	2,87	10,05		0 dB	False
	1844	0	15:51, 3 apr 2017			Polygoon	108729,65	503460,38	10,00	10,00	-0,50	Relatief	10	46,51	90,03	0,90	12,30		0 dB	False
	1845	0	15:51, 3 apr 2017			Polygoon	108934,81	503275,17	10,00	10,00	-0,50	Relatief	6	36,38	76,33	2,05	9,81		0 dB	False
	1846	0	15:51, 3 apr 2017			Polygoon	108763,37	503250,12	10,00	10,00	-0,50	Relatief	4	10,89	7,40	2,62	2,82		0 dB	False
	1847	0	15:51, 3 apr 2017			Polygoon	108879,46	503262,27	10,00	10,00	-0,50	Relatief	4	10,15	6,44	2,52	2,56		0 dB	False
	1848	0	15:51, 3 apr 2017			Polygoon	108740,48	503473,62	10,00	10,00	-0,50	Relatief	10	46,55	90,17	0,90	12,30		0 dB	False
	1849	0	15:51, 3 apr 2017			Polygoon	108753,43	503279,24	10,00	10,00	-0,50	Relatief	4	10,88	7,39	2,60	2,84		0 dB	False
	1850	0	15:51, 3 apr 2017			Polygoon	108928,86	503266,12	10,00	10,00	-0,50	Relatief	8	39,60	93,98	0,58	10,78		0 dB	False
	1851	0	15:51, 3 apr 2017			Polygoon	108856,22	503256,99	10,00	10,00	-0,50	Relatief	4	13,10	10,13	2,50	4,05		0 dB	False
	1852	0	15:51, 3 apr 2017			Polygoon	108792,44	503555,42	10,00	10,00	-0,50	Relatief	5	20,66	21,84	1,09	7,36		0 dB	False
	1853	0	15:51, 3 apr 2017			Polygoon	108883,98	503333,76	10,00	10,00	-0,50	Relatief	4	10,90	6,90	2,00	3,45		0 dB	False
	1854	0	15:51, 3 apr 2017			Polygoon	108837,83	503326,64	10,00	10,00	-0,50	Relatief	5	34,51	62,57	2,40	12,08		0 dB	False
	1855	0	15:51, 3 apr 2017			Polygoon	108763,25	503522,34	10,00	10,00	-0,50	Relatief	4	11,85	7,85	2,00	3,93		0 dB	False
	1856	0	15:51, 3 apr 2017			Polygoon	108744,66	503273,09	10,00	10,00	-0,50	Relatief	5	28,54	45,46	0,27	9,47		0 dB	False
	1857	0	15:51, 3 apr 2017			Polygoon	108933,88	503320,43	10,00	10,00	-0,50	Relatief	7	36,98	77,67	2,84	8,77		0 dB	False

Invoergegevens van het model
Westergeest

Model: Westgeest
Westgeest - Westgeest
Groep: (hoofdgroep)
Lijst van Gebouwen, voor rekenmethode Wegverkeerslawaai - RMW-2012

Groep	Refl. 63	Refl. 125	Refl. 250	Refl. 500	Refl. 1k	Refl. 2k	Refl. 4k	Refl. 8k
	0,80	0,80	0,80	0,80	0,80	0,80	0,80	0,80
	0,80	0,80	0,80	0,80	0,80	0,80	0,80	0,80
	0,80	0,80	0,80	0,80	0,80	0,80	0,80	0,80
	0,80	0,80	0,80	0,80	0,80	0,80	0,80	0,80
	0,80	0,80	0,80	0,80	0,80	0,80	0,80	0,80
	0,80	0,80	0,80	0,80	0,80	0,80	0,80	0,80
	0,80	0,80	0,80	0,80	0,80	0,80	0,80	0,80
	0,80	0,80	0,80	0,80	0,80	0,80	0,80	0,80
	0,80	0,80	0,80	0,80	0,80	0,80	0,80	0,80
	0,80	0,80	0,80	0,80	0,80	0,80	0,80	0,80
	0,80	0,80	0,80	0,80	0,80	0,80	0,80	0,80
	0,80	0,80	0,80	0,80	0,80	0,80	0,80	0,80
	0,80	0,80	0,80	0,80	0,80	0,80	0,80	0,80
	0,80	0,80	0,80	0,80	0,80	0,80	0,80	0,80
	0,80	0,80	0,80	0,80	0,80	0,80	0,80	0,80
	0,80	0,80	0,80	0,80	0,80	0,80	0,80	0,80
	0,80	0,80	0,80	0,80	0,80	0,80	0,80	0,80
	0,80	0,80	0,80	0,80	0,80	0,80	0,80	0,80
	0,80	0,80	0,80	0,80	0,80	0,80	0,80	0,80
	0,80	0,80	0,80	0,80	0,80	0,80	0,80	0,80
	0,80	0,80	0,80	0,80	0,80	0,80	0,80	0,80
	0,80	0,80	0,80	0,80	0,80	0,80	0,80	0,80
	0,80	0,80	0,80	0,80	0,80	0,80	0,80	0,80
	0,80	0,80	0,80	0,80	0,80	0,80	0,80	0,80
	0,80	0,80	0,80	0,80	0,80	0,80	0,80	0,80
	0,80	0,80	0,80	0,80	0,80	0,80	0,80	0,80
	0,80	0,80	0,80	0,80	0,80	0,80	0,80	0,80
	0,80	0,80	0,80	0,80	0,80	0,80	0,80	0,80
	0,80	0,80	0,80	0,80	0,80	0,80	0,80	0,80
	0,80	0,80	0,80	0,80	0,80	0,80	0,80	0,80
	0,80	0,80	0,80	0,80	0,80	0,80	0,80	0,80
	0,80	0,80	0,80	0,80	0,80	0,80	0,80	0,80
	0,80	0,80	0,80	0,80	0,80	0,80	0,80	0,80
	0,80	0,80	0,80	0,80	0,80	0,80	0,80	0,80
	0,80	0,80	0,80	0,80	0,80	0,80	0,80	0,80
	0,80	0,80	0,80	0,80	0,80	0,80	0,80	0,80
	0,80	0,80	0,80	0,80	0,80	0,80	0,80	0,80
	0,80	0,80	0,80	0,80	0,80	0,80	0,80	0,80
	0,80	0,80	0,80	0,80	0,80	0,80	0,80	0,80
	0,80	0,80	0,80	0,80	0,80	0,80	0,80	0,80
	0,80	0,80	0,80	0,80	0,80	0,80	0,80	0,80
	0,80	0,80	0,80	0,80	0,80	0,80	0,80	0,80
	0,80	0,80	0,80	0,80	0,80	0,80	0,80	0,80
	0,80	0,80	0,80	0,80	0,80	0,80	0,80	0,80
	0,80	0,80	0,80	0,80	0,80	0,80	0,80	0,80
	0,80	0,80	0,80	0,80	0,80	0,80	0,80	0,80
	0,80	0,80	0,80	0,80	0,80	0,80	0,80	0,80
	0,80	0,80	0,80	0,80	0,80	0,80	0,80	0,80
	0,80	0,80	0,80	0,80	0,80	0,80	0,80	0,80
	0,80	0,80	0,80	0,80	0,80	0,80	0,80	0,80
	0,80	0,80	0,80	0,80	0,80	0,80	0,80	0,80
	0,80	0,80	0,80	0,80	0,80	0,80	0,80	0,80
	0,80	0,80	0,80	0,80	0,80	0,80	0,80	0,80
	0,80	0,80	0,80	0,80	0,80	0,80	0,80	0,80
	0,80	0,80	0,80	0,80	0,80	0,80	0,80	0,80
	0,80	0,80	0,80	0,80	0,80	0,80	0,80	0,80
	0,80	0,80	0,80	0,80	0,80	0,80	0,80	0,80
	0,80	0,80	0,80	0,80	0,80	0,80	0,80	0,80

Model: Westgeest
Westgeest - Westgeest
Groep: (hoofdgroep)
Lijst van Gebouwen, voor rekenmethode Wegverkeerslawaai - RMW-2012

Groep	ItemID	Grp.ID	Datum	Naam	Omschr.	Vorm	X-1	Y-1	Hoogte	Rel.H	Maaiveld	Hdef.	Vormpunten	Omtrek	Oppervlak	Min.lengte	Max.lengte	Gebruiksfunctie	Cp	Zwevend
	1858	0	15:51, 3 apr 2017			Polygoon	108839,72	503299,24	10,00	10,00	-0,50	Relatief	4	13,27	10,44	2,57	4,06		0 dB	False
	1859	0	15:51, 3 apr 2017			Polygoon	108765,13	503286,82	10,00	10,00	-0,50	Relatief	4	28,60	45,61	4,80	9,50		0 dB	False
	1860	0	15:51, 3 apr 2017			Polygoon	108844,84	503314,77	10,00	10,00	-0,50	Relatief	4	10,90	6,90	2,00	3,45		0 dB	False
	1861	0	15:51, 3 apr 2017			Polygoon	109287,91	503355,78	0,00	0,00	-0,50	Relatief	11	42,44	67,78	0,36	5,89		0 dB	False
	1862	0	15:51, 3 apr 2017			Polygoon	108873,26	503332,41	10,00	10,00	-0,50	Relatief	4	10,90	6,90	2,00	3,45		0 dB	False
	1863	0	15:51, 3 apr 2017			Polygoon	108856,85	503335,21	10,00	10,00	-0,50	Relatief	4	34,57	62,71	5,18	12,11		0 dB	False
	1864	0	15:51, 3 apr 2017			Polygoon	108738,84	503492,46	10,00	10,00	-0,50	Relatief	4	11,85	7,85	2,00	3,93		0 dB	False
	1865	0	15:51, 3 apr 2017			Polygoon	108872,30	503259,55	10,00	10,00	-0,50	Relatief	4	10,25	6,56	2,55	2,57		0 dB	False
	1866	0	15:51, 3 apr 2017			Polygoon	108776,68	503261,56	10,00	10,00	-0,50	Relatief	6	29,18	45,58	0,22	9,79		0 dB	False
	1867	0	15:51, 3 apr 2017			Polygoon	108735,58	503524,04	10,00	10,00	-0,50	Relatief	6	37,14	69,78	0,62	13,17		0 dB	False
	1868	0	15:51, 3 apr 2017			Polygoon	108859,53	503323,54	10,00	10,00	-0,50	Relatief	4	10,91	6,91	2,00	3,46		0 dB	False
	1869	0	15:51, 3 apr 2017			Polygoon	108863,28	503323,69	10,00	10,00	-0,50	Relatief	4	10,90	6,90	2,00	3,45		0 dB	False
	1870	0	15:51, 3 apr 2017			Polygoon	109220,84	503409,36	0,00	0,00	-0,50	Relatief	6	58,08	209,73	0,95	15,58		0 dB	False
	1871	0	15:51, 3 apr 2017			Polygoon	108737,09	503508,85	10,00	10,00	-0,50	Relatief	8	32,16	59,29	0,27	10,16		0 dB	False
	1872	0	15:51, 3 apr 2017			Polygoon	108900,08	503345,97	10,00	10,00	-0,50	Relatief	4	19,08	20,13	3,15	6,39		0 dB	False
	1873	0	15:51, 3 apr 2017			Polygoon	108793,00	503530,27	10,00	10,00	-0,50	Relatief	12	51,22	90,62	0,25	14,63		0 dB	False
	1874	0	15:51, 3 apr 2017			Polygoon	108808,57	503420,87	10,00	10,00	-0,50	Relatief	7	45,20	100,97	0,08	13,61		0 dB	False
	1875	0	15:51, 3 apr 2017			Polygoon	108770,08	503530,70	10,00	10,00	-0,50	Relatief	4	11,85	7,85	2,00	3,93		0 dB	False
	1876	0	15:51, 3 apr 2017			Polygoon	108746,63	503268,72	10,00	10,00	-0,50	Relatief	4	28,54	45,45	4,80	9,47		0 dB	False
	1877	0	15:51, 3 apr 2017			Polygoon	108850,62	503345,59	10,00	10,00	-0,50	Relatief	4	34,72	63,54	5,23	12,12		0 dB	False
	1878	0	15:51, 3 apr 2017			Polygoon	108845,05	503403,36	10,00	10,00	-0,50	Relatief	11	49,62	90,72	0,08	13,63		0 dB	False
	1879	0	15:51, 3 apr 2017			Polygoon	108892,71	503277,62	10,00	10,00	-0,50	Relatief	4	30,85	52,65	5,10	10,33		0 dB	False
	1881	0	15:51, 3 apr 2017			Polygoon	108858,05	503309,19	10,00	10,00	-0,50	Relatief	4	34,55	62,66	5,18	12,10		0 dB	False
	1882	0	15:51, 3 apr 2017			Polygoon	108749,58	503505,62	10,00	10,00	-0,50	Relatief	4	11,85	7,85	2,00	3,93		0 dB	False
	1883	0	15:51, 3 apr 2017			Polygoon	108810,18	503315,52	10,00	10,00	-0,50	Relatief	10	36,37	71,07	0,29	10,50		0 dB	False
	1884	0	15:51, 3 apr 2017			Polygoon	108766,80	503248,38	10,00	10,00	-0,50	Relatief	4	10,89	7,40	2,62	2,82		0 dB	False
	1885	0	15:51, 3 apr 2017			Polygoon	108834,49	503465,13	10,00	10,00	-0,50	Relatief	6	29,80	50,69	1,85	7,77		0 dB	False
	1886	0	15:51, 3 apr 2017			Polygoon	108753,93	503510,94	10,00	10,00	-0,50	Relatief	4	11,85	7,85	2,00	3,93		0 dB	False
	1887	0	15:51, 3 apr 2017			Polygoon	109276,40	503378,36	0,00	0,00	-0,50	Relatief	5	29,91	46,30	0,55	10,59		0 dB	False
	1888	0	15:51, 3 apr 2017			Polygoon	108934,96	503292,16	10,00	10,00	-0,50	Relatief	6	38,25	84,43	2,25	9,72		0 dB	False
	1889	0	15:51, 3 apr 2017			Polygoon	108766,23	503254,43	10,00	10,00	-0,50	Relatief	4	10,90	7,41	2,59	2,85		0 dB	False
	1890	0	15:51, 3 apr 2017			Polygoon	108750,59	503259,97	10,00	10,00	-0,50	Relatief	8	30,00	47,03	0,15	9,47		0 dB	False
	1891	0	15:51, 3 apr 2017			Polygoon	108717,49	503426,06	10,00	10,00	-0,50	Relatief	10	46,54	90,38	0,90	12,30		0 dB	False
	1892	0	15:51, 3 apr 2017			Polygoon	108854,28	503269,24	10,00	10,00	-0,50	Relatief	4	13,00	9,92	2,45	4,05		0 dB	False
	1893	0	15:51, 3 apr 2017			Polygoon	108803,95	503366,70	10,00	10,00	-0,50	Relatief	4	12,83	9,69	2,43	3,99		0 dB	False
	1894	0	15:51, 3 apr 2017			Polygoon	108881,86	503263,13	10,00	10,00	-0,50	Relatief	4	10,24	6,56	2,55	2,57		0 dB	False
	1895	0	15:51, 3 apr 2017			Polygoon	108890,48	503269,16	10,00	10,00	-0,50	Relatief	4	10,24	6,56	2,55	2,57		0 dB	False
	1896	0	15:51, 3 apr 2017			Polygoon	108857,93	503347,63	10,00	10,00	-0,50	Relatief	4	29,79	50,15	5,13	9,76		0 dB	False
	1897	0	15:51, 3 apr 2017			Polygoon	108895,99	503406,46	10,00	10,00	-0,50	Relatief	6	37,77	82,89	2,24	10,05		0 dB	False
	1898	0	15:51, 3 apr 2017			Polygoon	108905,05	503237,42	10,00	10,00	-0,50	Relatief	6	35,63	53,20	0,24	12,72		0 dB	False
	1899	0	15:51, 3 apr 2017			Polygoon	108841,81	503233,18	10,00	10,00	-0,50	Relatief	8	38,21	78,92	0,22	11,81		0 dB	False
	1900	0	15:51, 3 apr 2017			Polygoon	108730,01	503481,63	10,00	10,00	-0,50	Relatief	4	11,85	7,85	2,00	3,93		0 dB	False
	1902	0	15:51, 3 apr 2017			Polygoon	108713,86	503461,82	10,00	10,00	-0,50	Relatief	4	11,85	7,85	2,00	3,92		0 dB	False
	1903	0	15:51, 3 apr 2017			Polygoon	108812,92	503353,33	10,00	10,00	-0,50	Relatief	4	12,71	9,43	2,37	3,99		0 dB	False
	1904	0	15:51, 3 apr 2017			Polygoon	108841,74	503340,27	10,00	10,00	-0,50	Relatief	4	34,55	62,66	5,18	12,10		0 dB	False

Invoergegevens van het model
Westergeest

Model: Westgeest
Westgeest - Westgeest
Groep: (hoofdgroep)
Lijst van Gebouwen, voor rekenmethode Wegverkeerslawaai - RMW-2012

Groep	Refl. 63	Refl. 125	Refl. 250	Refl. 500	Refl. 1k	Refl. 2k	Refl. 4k	Refl. 8k
	0,80	0,80	0,80	0,80	0,80	0,80	0,80	0,80
	0,80	0,80	0,80	0,80	0,80	0,80	0,80	0,80
	0,80	0,80	0,80	0,80	0,80	0,80	0,80	0,80
	0,80	0,80	0,80	0,80	0,80	0,80	0,80	0,80
	0,80	0,80	0,80	0,80	0,80	0,80	0,80	0,80
	0,80	0,80	0,80	0,80	0,80	0,80	0,80	0,80
	0,80	0,80	0,80	0,80	0,80	0,80	0,80	0,80
	0,80	0,80	0,80	0,80	0,80	0,80	0,80	0,80
	0,80	0,80	0,80	0,80	0,80	0,80	0,80	0,80
	0,80	0,80	0,80	0,80	0,80	0,80	0,80	0,80
	0,80	0,80	0,80	0,80	0,80	0,80	0,80	0,80
	0,80	0,80	0,80	0,80	0,80	0,80	0,80	0,80
	0,80	0,80	0,80	0,80	0,80	0,80	0,80	0,80
	0,80	0,80	0,80	0,80	0,80	0,80	0,80	0,80
	0,80	0,80	0,80	0,80	0,80	0,80	0,80	0,80
	0,80	0,80	0,80	0,80	0,80	0,80	0,80	0,80
	0,80	0,80	0,80	0,80	0,80	0,80	0,80	0,80
	0,80	0,80	0,80	0,80	0,80	0,80	0,80	0,80
	0,80	0,80	0,80	0,80	0,80	0,80	0,80	0,80
	0,80	0,80	0,80	0,80	0,80	0,80	0,80	0,80
	0,80	0,80	0,80	0,80	0,80	0,80	0,80	0,80
	0,80	0,80	0,80	0,80	0,80	0,80	0,80	0,80
	0,80	0,80	0,80	0,80	0,80	0,80	0,80	0,80
	0,80	0,80	0,80	0,80	0,80	0,80	0,80	0,80
	0,80	0,80	0,80	0,80	0,80	0,80	0,80	0,80
	0,80	0,80	0,80	0,80	0,80	0,80	0,80	0,80
	0,80	0,80	0,80	0,80	0,80	0,80	0,80	0,80
	0,80	0,80	0,80	0,80	0,80	0,80	0,80	0,80
	0,80	0,80	0,80	0,80	0,80	0,80	0,80	0,80
	0,80	0,80	0,80	0,80	0,80	0,80	0,80	0,80
	0,80	0,80	0,80	0,80	0,80	0,80	0,80	0,80
	0,80	0,80	0,80	0,80	0,80	0,80	0,80	0,80
	0,80	0,80	0,80	0,80	0,80	0,80	0,80	0,80
	0,80	0,80	0,80	0,80	0,80	0,80	0,80	0,80
	0,80	0,80	0,80	0,80	0,80	0,80	0,80	0,80
	0,80	0,80	0,80	0,80	0,80	0,80	0,80	0,80
	0,80	0,80	0,80	0,80	0,80	0,80	0,80	0,80
	0,80	0,80	0,80	0,80	0,80	0,80	0,80	0,80
	0,80	0,80	0,80	0,80	0,80	0,80	0,80	0,80
	0,80	0,80	0,80	0,80	0,80	0,80	0,80	0,80
	0,80	0,80	0,80	0,80	0,80	0,80	0,80	0,80
	0,80	0,80	0,80	0,80	0,80	0,80	0,80	0,80
	0,80	0,80	0,80	0,80	0,80	0,80	0,80	0,80
	0,80	0,80	0,80	0,80	0,80	0,80	0,80	0,80
	0,80	0,80	0,80	0,80	0,80	0,80	0,80	0,80
	0,80	0,80	0,80	0,80	0,80	0,80	0,80	0,80
	0,80	0,80	0,80	0,80	0,80	0,80	0,80	0,80
	0,80	0,80	0,80	0,80	0,80	0,80	0,80	0,80
	0,80	0,80	0,80	0,80	0,80	0,80	0,80	0,80
	0,80	0,80	0,80	0,80	0,80	0,80	0,80	0,80
	0,80	0,80	0,80	0,80	0,80	0,80	0,80	0,80
	0,80	0,80	0,80	0,80	0,80	0,80	0,80	0,80
	0,80	0,80	0,80	0,80	0,80	0,80	0,80	0,80
	0,80	0,80	0,80	0,80	0,80	0,80	0,80	0,80
	0,80	0,80	0,80	0,80	0,80	0,80	0,80	0,80
	0,80	0,80	0,80	0,80	0,80	0,80	0,80	0,80
	0,80	0,80	0,80	0,80	0,80	0,80	0,80	0,80
	0,80	0,80	0,80	0,80	0,80	0,80	0,80	0,80

Model: Westgeest
Westgeest - Westgeest
Groep: (hoofdgroep)
Lijst van Gebouwen, voor rekenmethode Wegverkeerslawaai - RMW-2012

Groep	ItemID	Grp.ID	Datum	Naam	Omschr.	Vorm	X-1	Y-1	Hoogte	Rel.H	Maaiveld	Hdef.	Vormpunten	Omtrek	Oppervlak	Min.lengte	Max.lengte	Gebruiksfunctie	Cp	Zwevend
	1905	0	15:51, 3 apr 2017			Polygoon	108762,57	503263,66	10,00	10,00	-0,50	Relatief	6	13,84	11,82	0,64	3,84		0 dB	False
	1906	0	15:51, 3 apr 2017			Polygoon	108892,72	503253,03	10,00	10,00	-0,50	Relatief	6	35,60	52,88	0,17	12,72		0 dB	False
	1907	0	15:51, 3 apr 2017			Polygoon	108841,81	503233,18	10,00	10,00	-0,50	Relatief	6	36,09	71,08	0,25	11,81		0 dB	False
	1908	0	15:51, 3 apr 2017			Polygoon	108874,12	503330,60	10,00	10,00	-0,50	Relatief	4	10,92	6,92	2,00	3,46		0 dB	False
	1909	0	15:51, 3 apr 2017			Polygoon	108897,94	503326,38	10,00	10,00	-0,50	Relatief	9	37,06	68,39	0,27	12,11		0 dB	False
	1910	0	15:51, 3 apr 2017			Polygoon	108854,06	503319,22	10,00	10,00	-0,50	Relatief	4	10,90	6,90	2,00	3,45		0 dB	False
	1911	0	15:51, 3 apr 2017			Polygoon	108866,71	503352,88	10,00	10,00	-0,50	Relatief	4	29,68	49,62	5,09	9,75		0 dB	False
	1912	0	15:51, 3 apr 2017			Polygoon	108823,13	503288,74	10,00	10,00	-0,50	Relatief	8	36,08	72,55	0,70	11,00		0 dB	False
	1913	0	15:51, 3 apr 2017			Polygoon	108717,19	503437,36	10,00	10,00	-0,50	Relatief	8	46,54	91,60	2,40	12,30		0 dB	False
	1914	0	15:51, 3 apr 2017			Polygoon	108840,20	503305,24	10,00	10,00	-0,50	Relatief	4	13,44	10,67	2,57	4,15		0 dB	False
	1915	0	15:51, 3 apr 2017			Polygoon	108862,32	503297,88	10,00	10,00	-0,50	Relatief	4	34,54	62,62	5,18	12,09		0 dB	False
	1916	0	15:51, 3 apr 2017			Polygoon	108928,78	503248,73	10,00	10,00	-0,50	Relatief	8	38,56	88,87	0,59	10,57		0 dB	False
	1917	0	15:51, 3 apr 2017			Polygoon	108841,26	503362,46	10,00	10,00	-0,50	Relatief	4	34,89	64,56	5,33	12,12		0 dB	False
	1918	0	15:51, 3 apr 2017			Polygoon	108905,30	503247,62	10,00	10,00	-0,50	Relatief	8	32,01	54,07	0,47	10,32		0 dB	False
	1919	0	15:51, 3 apr 2017			Polygoon	108747,83	503243,07	10,00	10,00	-0,50	Relatief	6	30,03	49,84	0,15	9,77		0 dB	False
	1920	0	15:51, 3 apr 2017			Polygoon	108898,23	503268,11	10,00	10,00	-0,50	Relatief	4	10,25	6,56	2,55	2,57		0 dB	False
	1921	0	15:51, 3 apr 2017			Polygoon	108872,01	503301,53	10,00	10,00	-0,50	Relatief	4	34,56	62,69	5,18	12,11		0 dB	False
	1922	0	15:51, 3 apr 2017			Polygoon	108900,45	503342,84	10,00	10,00	-0,50	Relatief	4	19,08	20,13	3,15	6,39		0 dB	False
	1923	0	15:51, 3 apr 2017			Polygoon	108756,52	503246,84	10,00	10,00	-0,50	Relatief	5	28,54	45,46	0,15	9,47		0 dB	False
	1924	0	15:51, 3 apr 2017			Polygoon	108738,01	503264,80	10,00	10,00	-0,50	Relatief	5	28,54	45,45	0,15	9,47		0 dB	False
	1925	0	15:51, 3 apr 2017			Polygoon	108856,45	503390,33	10,00	10,00	-0,50	Relatief	11	49,64	89,68	0,09	13,67		0 dB	False
	1926	0	15:51, 3 apr 2017			Polygoon	108879,41	503316,90	10,00	10,00	-0,50	Relatief	4	29,74	49,77	5,09	9,78		0 dB	False
	1927	0	15:51, 3 apr 2017			Polygoon	108749,80	503280,51	10,00	10,00	-0,50	Relatief	4	10,88	7,38	2,60	2,84		0 dB	False
	1928	0	15:51, 3 apr 2017			Polygoon	108808,57	503420,87	10,00	10,00	-0,50	Relatief	8	43,95	92,04	0,90	13,61		0 dB	False
	1929	0	15:51, 3 apr 2017			Polygoon	108939,34	503248,55	10,00	10,00	-0,50	Relatief	8	38,60	89,15	0,59	10,57		0 dB	False
	1930	0	15:51, 3 apr 2017			Polygoon	108834,85	503256,50	10,00	10,00	-0,50	Relatief	9	33,18	56,41	0,24	10,50		0 dB	False
	1931	0	15:51, 3 apr 2017			Polygoon	108815,79	503373,68	10,00	10,00	-0,50	Relatief	4	11,12	7,07	1,97	3,60		0 dB	False
	1932	0	15:51, 3 apr 2017			Polygoon	108841,14	503295,43	10,00	10,00	-0,50	Relatief	4	13,25	10,42	2,57	4,05		0 dB	False
	1933	0	15:51, 3 apr 2017			Polygoon	108744,05	503481,78	10,00	10,00	-0,50	Relatief	10	46,55	90,34	0,90	12,30		0 dB	False
	1934	0	15:51, 3 apr 2017			Polygoon	108732,80	503488,22	10,00	10,00	-0,50	Relatief	4	11,85	7,85	2,00	3,93		0 dB	False
	1935	0	15:51, 3 apr 2017			Polygoon	108726,93	503500,00	10,00	10,00	-0,50	Relatief	10	31,96	58,60	0,24	9,77		0 dB	False
	1936	0	15:51, 3 apr 2017			Polygoon	108712,05	503498,18	10,00	10,00	-0,50	Relatief	6	32,24	56,56	0,61	10,72		0 dB	False
	1937	0	15:51, 3 apr 2017			Polygoon	108771,24	503550,67	10,00	10,00	-0,50	Relatief	6	32,33	56,84	0,60	10,77		0 dB	False
	1938	0	15:51, 3 apr 2017			Polygoon	108760,29	503501,71	10,00	10,00	-0,50	Relatief	10	46,59	103,06	0,90	12,04		0 dB	False
	1939	0	15:51, 3 apr 2017			Polygoon	108711,95	503477,30	10,00	10,00	-0,50	Relatief	8	40,64	55,58	0,20	12,53		0 dB	False
	1940	0	15:51, 3 apr 2017			Polygoon	108736,83	503490,00	10,00	10,00	-0,50	Relatief	4	11,85	7,85	2,00	3,92		0 dB	False
	1941	0	15:51, 3 apr 2017			Polygoon	108776,92	503539,05	10,00	10,00	-0,50	Relatief	4	11,85	7,85	2,00	3,93		0 dB	False
	1942	0	15:51, 3 apr 2017			Polygoon	108775,37	503540,32	10,00	10,00	-0,50	Relatief	4	11,85	7,85	2,00	3,93		0 dB	False
	1943	0	15:51, 3 apr 2017			Polygoon	108715,37	503481,50	10,00	10,00	-0,50	Relatief	4	35,90	67,91	5,42	12,53		0 dB	False
	1944	0	15:51, 3 apr 2017			Polygoon	108746,28	503536,20	10,00	10,00	-0,50	Relatief	4	35,97	67,96	5,40	12,59		0 dB	False
	1945	0	15:51, 3 apr 2017			Polygoon	108744,98	503500,00	10,00	10,00	-0,50	Relatief	6	11,85	7,85	0,15	3,78		0 dB	False
	1946	0	15:51, 3 apr 2017			Polygoon	108770,08	503530,70	10,00	10,00	-0,50	Relatief	4	11,85	7,85	2,00	3,93		0 dB	False
	1947	0	15:51, 3 apr 2017			Polygoon	108784,91	503567,39	10,00	10,00	-0,50	Relatief	4	31,13	54,89	5,40	10,17		0 dB	False
	1948	0	15:51, 3 apr 2017			Polygoon	108747,32	503521,41	10,00	10,00	-0,50	Relatief	8	37,14	57,15	0,16	13,17		0 dB	False
	1949	0	15:51, 3 apr 2017			Polygoon	108727,19	503499,79	10,00	10,00	-0,50	Relatief	6	31,05	54,76	0,34	9,77		0 dB	False

Invoergegevens van het model
Westergeest

Model: Westgeest
Westgeest - Westgeest
Groep: (hoofdgroep)
Lijst van Gebouwen, voor rekenmethode Wegverkeerslawaai - RMW-2012

Groep	Refl. 63	Refl. 125	Refl. 250	Refl. 500	Refl. 1k	Refl. 2k	Refl. 4k	Refl. 8k
	0,80	0,80	0,80	0,80	0,80	0,80	0,80	0,80
	0,80	0,80	0,80	0,80	0,80	0,80	0,80	0,80
	0,80	0,80	0,80	0,80	0,80	0,80	0,80	0,80
	0,80	0,80	0,80	0,80	0,80	0,80	0,80	0,80
	0,80	0,80	0,80	0,80	0,80	0,80	0,80	0,80
	0,80	0,80	0,80	0,80	0,80	0,80	0,80	0,80
	0,80	0,80	0,80	0,80	0,80	0,80	0,80	0,80
	0,80	0,80	0,80	0,80	0,80	0,80	0,80	0,80
	0,80	0,80	0,80	0,80	0,80	0,80	0,80	0,80
	0,80	0,80	0,80	0,80	0,80	0,80	0,80	0,80
	0,80	0,80	0,80	0,80	0,80	0,80	0,80	0,80
	0,80	0,80	0,80	0,80	0,80	0,80	0,80	0,80
	0,80	0,80	0,80	0,80	0,80	0,80	0,80	0,80
	0,80	0,80	0,80	0,80	0,80	0,80	0,80	0,80
	0,80	0,80	0,80	0,80	0,80	0,80	0,80	0,80
	0,80	0,80	0,80	0,80	0,80	0,80	0,80	0,80
	0,80	0,80	0,80	0,80	0,80	0,80	0,80	0,80
	0,80	0,80	0,80	0,80	0,80	0,80	0,80	0,80
	0,80	0,80	0,80	0,80	0,80	0,80	0,80	0,80
	0,80	0,80	0,80	0,80	0,80	0,80	0,80	0,80
	0,80	0,80	0,80	0,80	0,80	0,80	0,80	0,80
	0,80	0,80	0,80	0,80	0,80	0,80	0,80	0,80
	0,80	0,80	0,80	0,80	0,80	0,80	0,80	0,80
	0,80	0,80	0,80	0,80	0,80	0,80	0,80	0,80
	0,80	0,80	0,80	0,80	0,80	0,80	0,80	0,80
	0,80	0,80	0,80	0,80	0,80	0,80	0,80	0,80
	0,80	0,80	0,80	0,80	0,80	0,80	0,80	0,80
	0,80	0,80	0,80	0,80	0,80	0,80	0,80	0,80
	0,80	0,80	0,80	0,80	0,80	0,80	0,80	0,80
	0,80	0,80	0,80	0,80	0,80	0,80	0,80	0,80
	0,80	0,80	0,80	0,80	0,80	0,80	0,80	0,80
	0,80	0,80	0,80	0,80	0,80	0,80	0,80	0,80
	0,80	0,80	0,80	0,80	0,80	0,80	0,80	0,80
	0,80	0,80	0,80	0,80	0,80	0,80	0,80	0,80
	0,80	0,80	0,80	0,80	0,80	0,80	0,80	0,80
	0,80	0,80	0,80	0,80	0,80	0,80	0,80	0,80
	0,80	0,80	0,80	0,80	0,80	0,80	0,80	0,80
	0,80	0,80	0,80	0,80	0,80	0,80	0,80	0,80
	0,80	0,80	0,80	0,80	0,80	0,80	0,80	0,80
	0,80	0,80	0,80	0,80	0,80	0,80	0,80	0,80
	0,80	0,80	0,80	0,80	0,80	0,80	0,80	0,80
	0,80	0,80	0,80	0,80	0,80	0,80	0,80	0,80
	0,80	0,80	0,80	0,80	0,80	0,80	0,80	0,80
	0,80	0,80	0,80	0,80	0,80	0,80	0,80	0,80
	0,80	0,80	0,80	0,80	0,80	0,80	0,80	0,80
	0,80	0,80	0,80	0,80	0,80	0,80	0,80	0,80
	0,80	0,80	0,80	0,80	0,80	0,80	0,80	0,80
	0,80	0,80	0,80	0,80	0,80	0,80	0,80	0,80
	0,80	0,80	0,80	0,80	0,80	0,80	0,80	0,80
	0,80	0,80	0,80	0,80	0,80	0,80	0,80	0,80
	0,80	0,80	0,80	0,80	0,80	0,80	0,80	0,80
	0,80	0,80	0,80	0,80	0,80	0,80	0,80	0,80
	0,80	0,80	0,80	0,80	0,80	0,80	0,80	0,80
	0,80	0,80	0,80	0,80	0,80	0,80	0,80	0,80
	0,80	0,80	0,80	0,80	0,80	0,80	0,80	0,80
	0,80	0,80	0,80	0,80	0,80	0,80	0,80	0,80
	0,80	0,80	0,80	0,80	0,80	0,80	0,80	0,80
	0,80	0,80	0,80	0,80	0,80	0,80	0,80	0,80

Model: Westgeest
Westgeest - Westgeest
Groep: (hoofdgroep)
Lijst van Gebouwen, voor rekenmethode Wegverkeerslawaai - RMW-2012

Groep	ItemID	Grp.ID	Datum	Naam	Omschr.	Vorm	X-1	Y-1	Hoogte	Rel.H	Maaiveld	Hdef.	Vormpunten	Omtrek	Oppervlak	Min.lengte	Max.lengte	Gebruiksfunctie	Cp	Zwevend
	1950	0	15:51, 3 apr 2017			Polygoon	108747,10	503502,58	10,00	10,00	-0,50	Relatief	4	11,85	7,85	2,00	3,93		0 dB	False
	1951	0	15:51, 3 apr 2017			Polygoon	108774,66	503554,85	10,00	10,00	-0,50	Relatief	4	31,13	54,89	5,40	10,17		0 dB	False
	1952	0	15:51, 3 apr 2017			Polygoon	109277,54	503373,12	0,00	0,00	-0,50	Relatief	4	13,13	10,73	3,08	3,49		0 dB	False
	1953	0	15:51, 3 apr 2017			Polygoon	108852,97	503449,34	10,00	10,00	-0,50	Relatief	7	34,45	68,92	1,16	8,99		0 dB	False
	1954	0	15:51, 3 apr 2017			Polygoon	109275,92	503384,59	0,00	0,00	-0,50	Relatief	20	77,27	161,25	0,15	12,11		0 dB	False
	1955	0	15:51, 3 apr 2017			Polygoon	108802,19	503369,01	10,00	10,00	-0,50	Relatief	4	10,70	6,61	1,90	3,43		0 dB	False
	1956	0	15:51, 3 apr 2017			Polygoon	108787,14	503370,14	10,00	10,00	-0,50	Relatief	8	35,82	71,28	0,66	11,01		0 dB	False
	1957	0	15:51, 3 apr 2017			Polygoon	108917,57	503371,04	10,00	10,00	-0,50	Relatief	6	37,16	77,38	2,59	9,84		0 dB	False
	1958	0	15:51, 3 apr 2017			Polygoon	108825,64	503377,26	10,00	10,00	-0,50	Relatief	4	10,88	6,88	2,00	3,44		0 dB	False
	1959	0	15:51, 3 apr 2017			Polygoon	108845,64	503392,51	10,00	10,00	-0,50	Relatief	12	49,20	83,78	0,24	13,57		0 dB	False
	1960	0	15:51, 3 apr 2017			Polygoon	108839,57	503375,55	10,00	10,00	-0,50	Relatief	4	34,87	64,53	5,33	12,11		0 dB	False
	1961	0	15:51, 3 apr 2017			Polygoon	108855,85	503401,44	10,00	10,00	-0,50	Relatief	8	44,35	94,95	0,90	13,57		0 dB	False
	51965	0	15:51, 3 apr 2017			Polygoon	109983,53	504556,98	8,00	8,00	-0,50	Relatief	10	58,55	145,49	1,30	10,16		0 dB	False
	51969	0	15:51, 3 apr 2017			Polygoon	109884,84	504405,79	6,00	6,00	-0,50	Relatief	4	105,01	498,58	12,45	40,06		0 dB	False
	51970	0	15:51, 3 apr 2017			Polygoon	109862,50	504419,71	6,00	6,00	-0,50	Relatief	4	122,71	841,87	20,71	40,67		0 dB	False
	52069	0	15:51, 3 apr 2017			Polygoon	109122,76	504443,06	8,30	8,30	-0,50	Relatief	10	68,07	240,55	0,94	15,35		0 dB	False
	52071	0	15:51, 3 apr 2017			Polygoon	109152,89	504453,53	4,03	4,03	-0,50	Relatief	8	36,98	58,76	1,05	10,20		0 dB	False
	52074	0	15:51, 3 apr 2017			Polygoon	109186,50	504465,87	4,96	4,96	-0,50	Relatief	7	33,60	59,01	2,64	7,93		0 dB	False
	52076	0	15:51, 3 apr 2017			Polygoon	109296,77	504472,50	4,79	4,79	-0,50	Relatief	8	54,11	154,37	1,17	10,06		0 dB	False
	52077	0	15:51, 3 apr 2017			Polygoon	109249,66	504465,73	3,18	3,18	-0,50	Relatief	14	87,93	232,58	0,29	14,41		0 dB	False
	52082	0	15:51, 3 apr 2017			Polygoon	109234,63	504538,68	3,94	3,94	-0,50	Relatief	9	84,38	393,33	0,01	18,80		0 dB	False
	52084	0	15:51, 3 apr 2017			Polygoon	109231,87	504522,86	3,50	3,50	-0,50	Relatief	6	32,32	47,81	2,03	11,55		0 dB	False
	52085	0	15:51, 3 apr 2017			Polygoon	109216,87	504496,81	3,50	3,50	-0,50	Relatief	4	51,46	113,82	5,59	20,20		0 dB	False
	52086	0	15:51, 3 apr 2017			Polygoon	109186,09	504495,64	3,94	3,94	-0,50	Relatief	6	39,46	66,21	2,99	13,49		0 dB	False
	52087	0	15:51, 3 apr 2017			Polygoon	109223,85	504483,42	4,95	4,95	-0,50	Relatief	9	39,77	61,80	0,89	15,07		0 dB	False
	52088	0	15:51, 3 apr 2017			Polygoon	109223,85	504483,42	4,95	4,95	-0,50	Relatief	7	40,14	67,62	0,98	15,07		0 dB	False
	52089	0	15:51, 3 apr 2017			Polygoon	109202,63	504482,92	4,96	4,96	-0,50	Relatief	13	40,24	90,05	0,27	6,62		0 dB	False
	52092	0	15:51, 3 apr 2017			Polygoon	109155,26	504459,71	4,03	4,03	-0,50	Relatief	10	46,90	130,36	0,08	11,80		0 dB	False
	52093	0	15:51, 3 apr 2017			Polygoon	109152,89	504453,53	4,03	4,03	-0,50	Relatief	8	42,89	63,56	1,59	10,20		0 dB	False
	52101	0	15:51, 3 apr 2017			Polygoon	109192,42	504536,67	7,30	7,30	-0,50	Relatief	6	43,53	100,32	0,30	13,47		0 dB	False
	52108	0	15:51, 3 apr 2017			Polygoon	109165,73	504460,60	4,96	4,96	-0,50	Relatief	5	46,77	130,81	0,36	14,21		0 dB	False
	52109	0	15:51, 3 apr 2017			Polygoon	109146,24	504445,17	4,03	4,03	-0,50	Relatief	5	31,80	59,67	0,25	9,84		0 dB	False
	52110	0	15:51, 3 apr 2017			Polygoon	109163,83	504458,61	4,96	4,96	-0,50	Relatief	8	24,46	35,61	0,01	7,45		0 dB	False
	52111	0	15:51, 3 apr 2017			Polygoon	109158,30	504437,05	4,96	4,96	-0,50	Relatief	6	58,87	157,41	5,03	17,44		0 dB	False
	52112	0	15:51, 3 apr 2017			Polygoon	109218,79	504474,71	6,00	6,00	-0,50	Relatief	4	49,63	153,84	12,11	12,70		0 dB	False
	52113	0	15:51, 3 apr 2017			Polygoon	109226,04	504472,03	3,16	3,16	-0,50	Relatief	4	43,19	91,70	5,72	15,83		0 dB	False
	52114	0	15:51, 3 apr 2017			Polygoon	109215,63	504395,71	3,47	3,47	-0,50	Relatief	4	66,77	241,42	10,47	22,83		0 dB	False
	52115	0	15:51, 3 apr 2017			Polygoon	109218,40	504403,60	3,47	3,47	-0,50	Relatief	4	51,64	144,02	7,99	17,69		0 dB	False
	52116	0	15:51, 3 apr 2017			Polygoon	109223,48	504388,63	3,47	3,47	-0,50	Relatief	4	30,81	58,80	6,87	8,48		0 dB	False
	52117	0	15:51, 3 apr 2017			Polygoon	109234,55	504375,04	3,47	3,47	-0,50	Relatief	4	43,87	105,68	7,11	14,83		0 dB	False
	52118	0	15:51, 3 apr 2017			Polygoon	109169,27	504521,96	3,94	3,94	-0,50	Relatief	4	39,09	87,93	7,02	12,53		0 dB	False
	52119	0	15:51, 3 apr 2017			Polygoon	109173,49	504528,91	3,94	3,94	-0,50	Relatief	4	31,20	55,42	5,47	10,13		0 dB	False
	52121	0	15:51, 3 apr 2017			Polygoon	109154,83	504506,39	5,05	5,05	-0,50	Relatief	8	31,22	54,65	0,01	10,40		0 dB	False
	52123	0	15:51, 3 apr 2017			Polygoon	109140,71	504506,43	4,03	4,03	-0,50	Relatief	10	80,78	356,24	0,16	19,64		0 dB	False
	52126	0	15:51, 3 apr 2017			Polygoon	109137,02	504479,98	8,30	8,30	-0,50	Relatief	21	75,62	159,80	0,04	21,58		0 dB	False

Invoergegevens van het model
Westergeest

Model: Westgeest
Westgeest - Westgeest
Groep: (hoofdgroep)
Lijst van Gebouwen, voor rekenmethode Wegverkeerslawaai - RMW-2012

Groep	Refl. 63	Refl. 125	Refl. 250	Refl. 500	Refl. 1k	Refl. 2k	Refl. 4k	Refl. 8k
	0,80	0,80	0,80	0,80	0,80	0,80	0,80	0,80
	0,80	0,80	0,80	0,80	0,80	0,80	0,80	0,80
	0,80	0,80	0,80	0,80	0,80	0,80	0,80	0,80
	0,80	0,80	0,80	0,80	0,80	0,80	0,80	0,80
	0,80	0,80	0,80	0,80	0,80	0,80	0,80	0,80
	0,80	0,80	0,80	0,80	0,80	0,80	0,80	0,80
	0,80	0,80	0,80	0,80	0,80	0,80	0,80	0,80
	0,80	0,80	0,80	0,80	0,80	0,80	0,80	0,80
	0,80	0,80	0,80	0,80	0,80	0,80	0,80	0,80
	0,80	0,80	0,80	0,80	0,80	0,80	0,80	0,80
	0,80	0,80	0,80	0,80	0,80	0,80	0,80	0,80
	0,80	0,80	0,80	0,80	0,80	0,80	0,80	0,80
	0,80	0,80	0,80	0,80	0,80	0,80	0,80	0,80
	0,80	0,80	0,80	0,80	0,80	0,80	0,80	0,80
	0,80	0,80	0,80	0,80	0,80	0,80	0,80	0,80
	0,80	0,80	0,80	0,80	0,80	0,80	0,80	0,80
	0,80	0,80	0,80	0,80	0,80	0,80	0,80	0,80
	0,80	0,80	0,80	0,80	0,80	0,80	0,80	0,80
	0,80	0,80	0,80	0,80	0,80	0,80	0,80	0,80
	0,80	0,80	0,80	0,80	0,80	0,80	0,80	0,80
	0,80	0,80	0,80	0,80	0,80	0,80	0,80	0,80
	0,80	0,80	0,80	0,80	0,80	0,80	0,80	0,80
	0,80	0,80	0,80	0,80	0,80	0,80	0,80	0,80
	0,80	0,80	0,80	0,80	0,80	0,80	0,80	0,80
	0,80	0,80	0,80	0,80	0,80	0,80	0,80	0,80
	0,80	0,80	0,80	0,80	0,80	0,80	0,80	0,80
	0,80	0,80	0,80	0,80	0,80	0,80	0,80	0,80
	0,80	0,80	0,80	0,80	0,80	0,80	0,80	0,80
	0,80	0,80	0,80	0,80	0,80	0,80	0,80	0,80
	0,80	0,80	0,80	0,80	0,80	0,80	0,80	0,80
	0,80	0,80	0,80	0,80	0,80	0,80	0,80	0,80
	0,80	0,80	0,80	0,80	0,80	0,80	0,80	0,80
	0,80	0,80	0,80	0,80	0,80	0,80	0,80	0,80
	0,80	0,80	0,80	0,80	0,80	0,80	0,80	0,80
	0,80	0,80	0,80	0,80	0,80	0,80	0,80	0,80
	0,80	0,80	0,80	0,80	0,80	0,80	0,80	0,80
	0,80	0,80	0,80	0,80	0,80	0,80	0,80	0,80
	0,80	0,80	0,80	0,80	0,80	0,80	0,80	0,80
	0,80	0,80	0,80	0,80	0,80	0,80	0,80	0,80
	0,80	0,80	0,80	0,80	0,80	0,80	0,80	0,80
	0,80	0,80	0,80	0,80	0,80	0,80	0,80	0,80
	0,80	0,80	0,80	0,80	0,80	0,80	0,80	0,80
	0,80	0,80	0,80	0,80	0,80	0,80	0,80	0,80
	0,80	0,80	0,80	0,80	0,80	0,80	0,80	0,80
	0,80	0,80	0,80	0,80	0,80	0,80	0,80	0,80
	0,80	0,80	0,80	0,80	0,80	0,80	0,80	0,80
	0,80	0,80	0,80	0,80	0,80	0,80	0,80	0,80
	0,80	0,80	0,80	0,80	0,80	0,80	0,80	0,80
	0,80	0,80	0,80	0,80	0,80	0,80	0,80	0,80
	0,80	0,80	0,80	0,80	0,80	0,80	0,80	0,80
	0,80	0,80	0,80	0,80	0,80	0,80	0,80	0,80
	0,80	0,80	0,80	0,80	0,80	0,80	0,80	0,80
	0,80	0,80	0,80	0,80	0,80	0,80	0,80	0,80
	0,80	0,80	0,80	0,80	0,80	0,80	0,80	0,80
	0,80	0,80	0,80	0,80	0,80	0,80	0,80	0,80
	0,80	0,80	0,80	0,80	0,80	0,80	0,80	0,80
	0,80	0,80	0,80	0,80	0,80	0,80	0,80	0,80
	0,80	0,80	0,80	0,80	0,80	0,80	0,80	0,80

Invoergegevens van het model
Westergeest

Model: Westgeest
Westgeest - Westgeest
Groep: (hoofdgroep)
Lijst van Gebouwen, voor rekenmethode Wegverkeerslawaai - RMW-2012

Groep	ItemID	Grp.ID	Datum	Naam	Omschr.	Vorm	X-1	Y-1	Hoogte	Rel.H	Maaiveld	Hdef.	Vormpunten	Omtrek	Oppervlak	Min.lengte	Max.lengte	Gebruiksfunctie	Cp	Zwevend
	52128	0	15:51, 3 apr 2017			Polygoon	109114,29	504471,53	8,30	8,30	-0,50	Relatief	16	68,05	172,84	0,04	16,14		0 dB	False
	52131	0	15:51, 3 apr 2017			Polygoon	109164,01	504474,93	4,03	4,03	-0,50	Relatief	7	32,31	53,56	2,18	8,32		0 dB	False
	52150	0	15:51, 3 apr 2017			Polygoon	108937,45	504218,92	6,28	6,28	-0,50	Relatief	15	44,71	80,04	0,04	7,63		0 dB	False
	52151	0	15:51, 3 apr 2017			Polygoon	108956,35	504270,39	4,00	4,00	-0,50	Relatief	6	32,74	50,85	2,24	11,11		0 dB	False
	52152	0	15:51, 3 apr 2017			Polygoon	108921,26	504199,90	3,84	3,84	-0,50	Relatief	4	19,71	21,36	3,18	6,64		0 dB	False
	52153	0	15:51, 3 apr 2017			Polygoon	108924,08	504198,42	3,84	3,84	-0,50	Relatief	4	19,79	21,62	3,25	6,65		0 dB	False
	52154	0	15:51, 3 apr 2017			Polygoon	108932,00	504221,70	6,28	6,28	-0,50	Relatief	4	27,51	46,73	6,12	7,63		0 dB	False
	52155	0	15:51, 3 apr 2017			Polygoon	108918,59	504201,30	3,84	3,84	-0,50	Relatief	4	19,40	20,31	3,03	6,65		0 dB	False
	52156	0	15:51, 3 apr 2017			Polygoon	108956,61	504260,46	4,00	4,00	-0,50	Relatief	6	32,27	48,93	2,25	11,11		0 dB	False
	52157	0	15:51, 3 apr 2017			Polygoon	108915,86	504202,74	3,84	3,84	-0,50	Relatief	4	19,63	21,07	3,14	6,64		0 dB	False
	52158	0	15:51, 3 apr 2017			Polygoon	108920,64	504227,50	6,28	6,28	-0,50	Relatief	5	27,67	47,40	3,64	7,62		0 dB	False
	52159	0	15:51, 3 apr 2017			Polygoon	108913,08	504212,89	3,00	3,00	-0,50	Relatief	11	21,01	16,70	0,10	6,98		0 dB	False
	52160	0	15:51, 3 apr 2017			Polygoon	108910,38	504205,62	3,84	3,84	-0,50	Relatief	4	19,19	19,64	2,87	6,64		0 dB	False
	52161	0	15:51, 3 apr 2017			Polygoon	108913,28	504237,19	3,00	3,00	-0,50	Relatief	4	13,27	10,76	2,81	3,82		0 dB	False
	52162	0	15:51, 3 apr 2017			Polygoon	108913,52	504227,33	6,28	6,28	-0,50	Relatief	7	34,50	56,50	2,55	7,63		0 dB	False
	52163	0	15:51, 3 apr 2017			Polygoon	108915,77	504235,88	3,00	3,00	-0,50	Relatief	4	13,58	11,15	2,76	4,01		0 dB	False
	52164	0	15:51, 3 apr 2017			Polygoon	108842,54	504114,99	5,31	5,31	-0,50	Relatief	13	42,95	66,25	0,02	7,45		0 dB	False
	52174	0	15:51, 3 apr 2017			Polygoon	108819,67	504049,40	5,83	5,83	-0,50	Relatief	6	35,02	71,14	1,02	9,21		0 dB	False
	52175	0	15:51, 3 apr 2017			Polygoon	108809,34	504044,27	5,83	5,83	-0,50	Relatief	7	34,60	70,27	0,87	9,10		0 dB	False
	52208	0	15:51, 3 apr 2017			Polygoon	108980,46	504370,42	8,85	8,85	-0,50	Relatief	7	60,27	141,14	0,17	24,47		0 dB	False
	52212	0	15:51, 3 apr 2017			Polygoon	108996,83	504388,12	8,85	8,85	-0,50	Relatief	6	61,44	150,68	0,17	24,47		0 dB	False
	52215	0	15:51, 3 apr 2017			Polygoon	108855,58	504067,44	4,81	4,81	-0,50	Relatief	19	44,59	76,18	0,01	6,49		0 dB	False
	52216	0	15:51, 3 apr 2017			Polygoon	108844,75	504072,85	3,00	3,00	-0,50	Relatief	6	21,93	18,27	1,17	7,74		0 dB	False
	52217	0	15:51, 3 apr 2017			Polygoon	108910,22	504299,49	4,00	4,00	-0,50	Relatief	7	31,17	46,52	0,52	9,58		0 dB	False
	52218	0	15:51, 3 apr 2017			Polygoon	108942,70	504263,77	4,00	4,00	-0,50	Relatief	7	57,91	197,97	2,27	13,72		0 dB	False
	52219	0	15:51, 3 apr 2017			Polygoon	108896,82	504244,50	6,76	6,76	-0,50	Relatief	12	43,31	85,24	0,13	11,56		0 dB	False
	52225	0	15:51, 3 apr 2017			Polygoon	108883,69	504234,14	6,76	6,76	-0,50	Relatief	9	42,71	53,71	1,06	13,39		0 dB	False
	52227	0	15:51, 3 apr 2017			Polygoon	108881,75	504230,42	6,76	6,76	-0,50	Relatief	10	47,66	61,83	1,58	13,39		0 dB	False
	52228	0	15:51, 3 apr 2017			Polygoon	108904,99	504208,45	3,84	3,84	-0,50	Relatief	4	19,81	21,69	3,22	6,64		0 dB	False
	52229	0	15:51, 3 apr 2017			Polygoon	108907,64	504207,06	3,84	3,84	-0,50	Relatief	4	19,34	20,10	2,99	6,64		0 dB	False
	52230	0	15:51, 3 apr 2017			Polygoon	108910,38	504205,62	3,84	3,84	-0,50	Relatief	4	19,54	20,79	3,10	6,64		0 dB	False
	52231	0	15:51, 3 apr 2017			Polygoon	108879,32	504194,70	7,07	7,07	-0,50	Relatief	14	61,39	108,19	0,89	12,77		0 dB	False
	52232	0	15:51, 3 apr 2017			Polygoon	108889,69	504188,54	7,07	7,07	-0,50	Relatief	12	40,23	61,98	0,94	8,13		0 dB	False
	52234	0	15:51, 3 apr 2017			Polygoon	109003,35	504074,70	3,58	3,58	-0,50	Relatief	18	50,69	113,55	0,15	7,19		0 dB	False
	52239	0	15:51, 3 apr 2017			Polygoon	108963,62	504376,28	8,85	8,85	-0,50	Relatief	4	53,90	124,24	5,98	21,84		0 dB	False
	52241	0	15:51, 3 apr 2017			Polygoon	108976,99	504158,51	4,49	4,49	-0,50	Relatief	10	50,28	97,77	0,47	20,29		0 dB	False
	52244	0	15:51, 3 apr 2017			Polygoon	108962,54	504398,86	8,85	8,85	-0,50	Relatief	6	50,98	118,09	0,47	19,81		0 dB	False
	52246	0	15:51, 3 apr 2017			Polygoon	108949,93	504391,11	8,85	8,85	-0,50	Relatief	9	40,29	66,91	0,22	10,26		0 dB	False
	52251	0	15:51, 3 apr 2017			Polygoon	108969,47	504151,19	4,49	4,49	-0,50	Relatief	11	51,73	126,79	0,01	10,58		0 dB	False
	52252	0	15:51, 3 apr 2017			Polygoon	108969,00	504142,74	4,49	4,49	-0,50	Relatief	19	65,74	170,21	0,14	10,58		0 dB	False
	52253	0	15:51, 3 apr 2017			Polygoon	108967,38	504123,24	4,49	4,49	-0,50	Relatief	6	28,30	46,77	0,23	8,90		0 dB	False
	52265	0	15:51, 3 apr 2017			Polygoon	109002,18	504155,04	8,29	8,29	-0,50	Relatief	8	49,41	140,01	0,63	12,34		0 dB	False
	52266	0	15:51, 3 apr 2017			Polygoon	108990,57	504127,70	5,38	5,38	-0,50	Relatief	7	34,59	71,68	0,86	7,91		0 dB	False
	52267	0	15:51, 3 apr 2017			Polygoon	108990,57	504127,70	5,38	5,38	-0,50	Relatief	4	28,84	51,51	6,50	7,91		0 dB	False
	52268	0	15:51, 3 apr 2017			Polygoon	108984,37	504117,28	5,38	5,38	-0,50	Relatief	10	46,67	65,28	0,46	11,41		0 dB	False

Invoergegevens van het model
Westergeest

Model: Westgeest
Westgeest - Westgeest
Groep: (hoofdgroep)
Lijst van Gebouwen, voor rekenmethode Wegverkeerslawaai - RMW-2012

Groep	Refl. 63	Refl. 125	Refl. 250	Refl. 500	Refl. 1k	Refl. 2k	Refl. 4k	Refl. 8k
	0,80	0,80	0,80	0,80	0,80	0,80	0,80	0,80
	0,80	0,80	0,80	0,80	0,80	0,80	0,80	0,80
	0,80	0,80	0,80	0,80	0,80	0,80	0,80	0,80
	0,80	0,80	0,80	0,80	0,80	0,80	0,80	0,80
	0,80	0,80	0,80	0,80	0,80	0,80	0,80	0,80
	0,80	0,80	0,80	0,80	0,80	0,80	0,80	0,80
	0,80	0,80	0,80	0,80	0,80	0,80	0,80	0,80
	0,80	0,80	0,80	0,80	0,80	0,80	0,80	0,80
	0,80	0,80	0,80	0,80	0,80	0,80	0,80	0,80
	0,80	0,80	0,80	0,80	0,80	0,80	0,80	0,80
	0,80	0,80	0,80	0,80	0,80	0,80	0,80	0,80
	0,80	0,80	0,80	0,80	0,80	0,80	0,80	0,80
	0,80	0,80	0,80	0,80	0,80	0,80	0,80	0,80
	0,80	0,80	0,80	0,80	0,80	0,80	0,80	0,80
	0,80	0,80	0,80	0,80	0,80	0,80	0,80	0,80
	0,80	0,80	0,80	0,80	0,80	0,80	0,80	0,80
	0,80	0,80	0,80	0,80	0,80	0,80	0,80	0,80
	0,80	0,80	0,80	0,80	0,80	0,80	0,80	0,80
	0,80	0,80	0,80	0,80	0,80	0,80	0,80	0,80
	0,80	0,80	0,80	0,80	0,80	0,80	0,80	0,80
	0,80	0,80	0,80	0,80	0,80	0,80	0,80	0,80
	0,80	0,80	0,80	0,80	0,80	0,80	0,80	0,80
	0,80	0,80	0,80	0,80	0,80	0,80	0,80	0,80
	0,80	0,80	0,80	0,80	0,80	0,80	0,80	0,80
	0,80	0,80	0,80	0,80	0,80	0,80	0,80	0,80
	0,80	0,80	0,80	0,80	0,80	0,80	0,80	0,80
	0,80	0,80	0,80	0,80	0,80	0,80	0,80	0,80
	0,80	0,80	0,80	0,80	0,80	0,80	0,80	0,80
	0,80	0,80	0,80	0,80	0,80	0,80	0,80	0,80
	0,80	0,80	0,80	0,80	0,80	0,80	0,80	0,80
	0,80	0,80	0,80	0,80	0,80	0,80	0,80	0,80
	0,80	0,80	0,80	0,80	0,80	0,80	0,80	0,80
	0,80	0,80	0,80	0,80	0,80	0,80	0,80	0,80
	0,80	0,80	0,80	0,80	0,80	0,80	0,80	0,80
	0,80	0,80	0,80	0,80	0,80	0,80	0,80	0,80
	0,80	0,80	0,80	0,80	0,80	0,80	0,80	0,80
	0,80	0,80	0,80	0,80	0,80	0,80	0,80	0,80
	0,80	0,80	0,80	0,80	0,80	0,80	0,80	0,80
	0,80	0,80	0,80	0,80	0,80	0,80	0,80	0,80
	0,80	0,80	0,80	0,80	0,80	0,80	0,80	0,80
	0,80	0,80	0,80	0,80	0,80	0,80	0,80	0,80
	0,80	0,80	0,80	0,80	0,80	0,80	0,80	0,80
	0,80	0,80	0,80	0,80	0,80	0,80	0,80	0,80
	0,80	0,80	0,80	0,80	0,80	0,80	0,80	0,80
	0,80	0,80	0,80	0,80	0,80	0,80	0,80	0,80
	0,80	0,80	0,80	0,80	0,80	0,80	0,80	0,80
	0,80	0,80	0,80	0,80	0,80	0,80	0,80	0,80
	0,80	0,80	0,80	0,80	0,80	0,80	0,80	0,80
	0,80	0,80	0,80	0,80	0,80	0,80	0,80	0,80
	0,80	0,80	0,80	0,80	0,80	0,80	0,80	0,80
	0,80	0,80	0,80	0,80	0,80	0,80	0,80	0,80
	0,80	0,80	0,80	0,80	0,80	0,80	0,80	0,80
	0,80	0,80	0,80	0,80	0,80	0,80	0,80	0,80
	0,80	0,80	0,80	0,80	0,80	0,80	0,80	0,80
	0,80	0,80	0,80	0,80	0,80	0,80	0,80	0,80
	0,80	0,80	0,80	0,80	0,80	0,80	0,80	0,80
	0,80	0,80	0,80	0,80	0,80	0,80	0,80	0,80
	0,80	0,80	0,80	0,80	0,80	0,80	0,80	0,80

Invoergegevens van het model
Westergeest

Model: Westgeest
Westgeest - Westgeest
Groep: (hoofdgroep)
Lijst van Gebouwen, voor rekenmethode Wegverkeerslawaai - RMW-2012

Groep	ItemID	Grp.ID	Datum	Naam	Omschr.	Vorm	X-1	Y-1	Hoogte	Rel.H	Maaiveld	Hdef.	Vormpunten	Omtrek	Oppervlak	Min.lengte	Max.lengte	Gebruiksfunctie	Cp	Zwevend
	52269	0	15:51, 3 apr 2017			Polygoon	108982,49	504112,53	5,38	5,38	-0,50	Relatief	10	49,37	72,37	0,24	11,41		0 dB	False
	52270	0	15:51, 3 apr 2017			Polygoon	109128,11	504431,18	4,48	4,48	-0,50	Relatief	4	32,48	63,17	6,45	9,79		0 dB	False
	52271	0	15:51, 3 apr 2017			Polygoon	109131,17	504418,05	4,48	4,48	-0,50	Relatief	4	30,49	52,82	5,32	9,93		0 dB	False
	52279	0	15:51, 3 apr 2017			Polygoon	109105,65	504396,43	5,13	5,13	-0,50	Relatief	4	26,34	40,99	5,05	8,12		0 dB	False
	52280	0	15:51, 3 apr 2017			Polygoon	109114,48	504401,50	4,22	4,22	-0,50	Relatief	12	51,45	105,91	0,29	7,95		0 dB	False
	52281	0	15:51, 3 apr 2017			Polygoon	109105,02	504381,16	8,26	8,26	-0,50	Relatief	8	47,18	123,89	0,89	11,97		0 dB	False
	52282	0	15:51, 3 apr 2017			Polygoon	109174,86	504393,07	4,25	4,25	-0,50	Relatief	11	108,08	352,32	1,08	17,57		0 dB	False
	52283	0	15:51, 3 apr 2017			Polygoon	109139,73	504380,32	7,00	7,00	-0,50	Relatief	12	46,36	110,24	0,54	7,03		0 dB	False
	52311	0	15:51, 3 apr 2017			Polygoon	108980,41	504102,31	5,38	5,38	-0,50	Relatief	10	29,99	46,84	0,02	8,21		0 dB	False
	52312	0	15:51, 3 apr 2017			Polygoon	108973,05	504105,79	5,38	5,38	-0,50	Relatief	5	26,77	42,70	1,08	8,14		0 dB	False
	52313	0	15:51, 3 apr 2017			Polygoon	108968,83	504096,76	5,38	5,38	-0,50	Relatief	10	32,99	55,92	0,24	11,24		0 dB	False
	52314	0	15:51, 3 apr 2017			Polygoon	108970,16	504081,52	5,38	5,38	-0,50	Relatief	6	34,22	67,51	2,04	9,08		0 dB	False
	52318	0	15:51, 3 apr 2017			Polygoon	108983,81	504360,94	2,48	2,48	-0,50	Relatief	8	11,00	7,50	0,02	2,97		0 dB	False
	52333	0	15:51, 3 apr 2017			Polygoon	109101,93	504441,64	4,48	4,48	-0,50	Relatief	13	78,25	237,65	0,33	29,79		0 dB	False
	52334	0	15:51, 3 apr 2017			Polygoon	109074,17	504401,64	6,81	6,81	-0,50	Relatief	4	29,08	51,25	6,00	8,55		0 dB	False
	52335	0	15:51, 3 apr 2017			Polygoon	109074,17	504401,64	6,81	6,81	-0,50	Relatief	8	34,61	67,01	0,24	8,55		0 dB	False
	52336	0	15:51, 3 apr 2017			Polygoon	108985,98	504393,74	8,85	8,85	-0,50	Relatief	4	59,29	136,63	5,49	23,96		0 dB	False
	52337	0	15:51, 3 apr 2017			Polygoon	108981,52	504362,25	2,48	2,48	-0,50	Relatief	6	32,92	51,74	2,32	12,18		0 dB	False
	52338	0	15:51, 3 apr 2017			Polygoon	108983,81	504360,94	2,48	2,48	-0,50	Relatief	6	11,23	7,85	0,05	2,97		0 dB	False
	52339	0	15:51, 3 apr 2017			Polygoon	108980,19	504395,01	8,85	8,85	-0,50	Relatief	4	59,86	145,88	6,12	23,91		0 dB	False
	52341	0	15:51, 3 apr 2017			Polygoon	108974,21	504396,32	8,85	8,85	-0,50	Relatief	6	57,87	137,59	0,49	23,69		0 dB	False
	52343	0	15:51, 3 apr 2017			Polygoon	108978,89	504182,00	5,33	5,33	-0,50	Relatief	10	38,38	72,50	0,34	7,79		0 dB	False
	52345	0	15:51, 3 apr 2017			Polygoon	108958,78	503941,24	5,79	5,79	-0,50	Relatief	10	31,66	45,67	0,41	7,74		0 dB	False
	52346	0	15:51, 3 apr 2017			Polygoon	108958,41	503941,47	5,79	5,79	-0,50	Relatief	10	31,61	46,19	0,29	10,53		0 dB	False
	52347	0	15:51, 3 apr 2017			Polygoon	108958,47	503932,20	5,79	5,79	-0,50	Relatief	6	31,62	48,77	2,49	10,53		0 dB	False
	52348	0	15:51, 3 apr 2017			Polygoon	108919,03	503957,05	5,79	5,79	-0,50	Relatief	7	31,19	46,21	2,36	7,82		0 dB	False
	52349	0	15:51, 3 apr 2017			Polygoon	108923,34	503954,33	5,79	5,79	-0,50	Relatief	10	32,34	49,48	0,39	7,82		0 dB	False
	52351	0	15:51, 3 apr 2017			Polygoon	108932,01	503948,95	5,79	5,79	-0,50	Relatief	9	31,31	45,72	0,25	7,74		0 dB	False
	52354	0	15:51, 3 apr 2017			Polygoon	108940,45	503943,62	5,79	5,79	-0,50	Relatief	7	30,59	44,81	2,40	7,74		0 dB	False
	52356	0	15:51, 3 apr 2017			Polygoon	108945,72	503940,24	5,79	5,79	-0,50	Relatief	8	30,86	44,96	1,40	7,81		0 dB	False
	52358	0	15:51, 3 apr 2017			Polygoon	108954,25	503944,09	5,79	5,79	-0,50	Relatief	11	31,68	47,89	0,34	7,74		0 dB	False
	52359	0	15:51, 3 apr 2017			Polygoon	108974,08	503985,68	5,65	5,65	-0,50	Relatief	4	28,54	48,09	5,45	8,82		0 dB	False
	52360	0	15:51, 3 apr 2017			Polygoon	108967,24	503964,57	5,45	5,45	-0,50	Relatief	9	33,34	46,96	0,14	11,49		0 dB	False
	52361	0	15:51, 3 apr 2017			Polygoon	108974,08	503985,68	5,65	5,65	-0,50	Relatief	4	27,83	44,96	5,10	8,81		0 dB	False
	52362	0	15:51, 3 apr 2017			Polygoon	108967,24	503964,57	5,45	5,45	-0,50	Relatief	7	32,52	46,42	2,30	7,49		0 dB	False
	52363	0	15:51, 3 apr 2017			Polygoon	108991,20	503985,68	5,42	5,42	-0,50	Relatief	4	28,67	48,46	5,45	8,88		0 dB	False
	52364	0	15:51, 3 apr 2017			Polygoon	108971,58	503961,89	5,45	5,45	-0,50	Relatief	9	35,43	50,86	0,37	11,44		0 dB	False
	52365	0	15:51, 3 apr 2017			Polygoon	108995,61	503983,01	5,42	5,42	-0,50	Relatief	6	32,21	56,41	2,08	8,88		0 dB	False
	52366	0	15:51, 3 apr 2017			Polygoon	108938,46	503977,96	5,45	5,45	-0,50	Relatief	8	33,18	46,98	0,27	11,56		0 dB	False
	52367	0	15:51, 3 apr 2017			Polygoon	108944,67	503978,53	5,45	5,45	-0,50	Relatief	8	33,08	46,35	0,22	11,56		0 dB	False
	52368	0	15:51, 3 apr 2017			Polygoon	108949,17	504000,79	5,62	5,62	-0,50	Relatief	6	28,97	49,07	0,50	9,08		0 dB	False
	52369	0	15:51, 3 apr 2017			Polygoon	108948,50	504015,25	3,00	3,00	-0,50	Relatief	7	16,10	14,32	0,23	5,39		0 dB	False
	52370	0	15:51, 3 apr 2017			Polygoon	108944,67	503978,53	5,45	5,45	-0,50	Relatief	7	32,72	47,10	2,41	7,58		0 dB	False
	52371	0	15:51, 3 apr 2017			Polygoon	108957,44	503979,88	5,45	5,45	-0,50	Relatief	8	33,51	46,77	0,31	11,70		0 dB	False
	52372	0	15:51, 3 apr 2017			Polygoon	108961,00	503993,61	5,68	5,68	-0,50	Relatief	12	30,02	50,94	0,50	7,80		0 dB	False

Invoergegevens van het model
Westergeest

Model: Westgeest
Westgeest - Westgeest
Groep: (hoofdgroep)
Lijst van Gebouwen, voor rekenmethode Wegverkeerslawaai - RMW-2012

Groep	Refl. 63	Refl. 125	Refl. 250	Refl. 500	Refl. 1k	Refl. 2k	Refl. 4k	Refl. 8k
	0,80	0,80	0,80	0,80	0,80	0,80	0,80	0,80
	0,80	0,80	0,80	0,80	0,80	0,80	0,80	0,80
	0,80	0,80	0,80	0,80	0,80	0,80	0,80	0,80
	0,80	0,80	0,80	0,80	0,80	0,80	0,80	0,80
	0,80	0,80	0,80	0,80	0,80	0,80	0,80	0,80
	0,80	0,80	0,80	0,80	0,80	0,80	0,80	0,80
	0,80	0,80	0,80	0,80	0,80	0,80	0,80	0,80
	0,80	0,80	0,80	0,80	0,80	0,80	0,80	0,80
	0,80	0,80	0,80	0,80	0,80	0,80	0,80	0,80
	0,80	0,80	0,80	0,80	0,80	0,80	0,80	0,80
	0,80	0,80	0,80	0,80	0,80	0,80	0,80	0,80
	0,80	0,80	0,80	0,80	0,80	0,80	0,80	0,80
	0,80	0,80	0,80	0,80	0,80	0,80	0,80	0,80
	0,80	0,80	0,80	0,80	0,80	0,80	0,80	0,80
	0,80	0,80	0,80	0,80	0,80	0,80	0,80	0,80
	0,80	0,80	0,80	0,80	0,80	0,80	0,80	0,80
	0,80	0,80	0,80	0,80	0,80	0,80	0,80	0,80
	0,80	0,80	0,80	0,80	0,80	0,80	0,80	0,80
	0,80	0,80	0,80	0,80	0,80	0,80	0,80	0,80
	0,80	0,80	0,80	0,80	0,80	0,80	0,80	0,80
	0,80	0,80	0,80	0,80	0,80	0,80	0,80	0,80
	0,80	0,80	0,80	0,80	0,80	0,80	0,80	0,80
	0,80	0,80	0,80	0,80	0,80	0,80	0,80	0,80
	0,80	0,80	0,80	0,80	0,80	0,80	0,80	0,80
	0,80	0,80	0,80	0,80	0,80	0,80	0,80	0,80
	0,80	0,80	0,80	0,80	0,80	0,80	0,80	0,80
	0,80	0,80	0,80	0,80	0,80	0,80	0,80	0,80
	0,80	0,80	0,80	0,80	0,80	0,80	0,80	0,80
	0,80	0,80	0,80	0,80	0,80	0,80	0,80	0,80
	0,80	0,80	0,80	0,80	0,80	0,80	0,80	0,80
	0,80	0,80	0,80	0,80	0,80	0,80	0,80	0,80
	0,80	0,80	0,80	0,80	0,80	0,80	0,80	0,80
	0,80	0,80	0,80	0,80	0,80	0,80	0,80	0,80
	0,80	0,80	0,80	0,80	0,80	0,80	0,80	0,80
	0,80	0,80	0,80	0,80	0,80	0,80	0,80	0,80
	0,80	0,80	0,80	0,80	0,80	0,80	0,80	0,80
	0,80	0,80	0,80	0,80	0,80	0,80	0,80	0,80
	0,80	0,80	0,80	0,80	0,80	0,80	0,80	0,80
	0,80	0,80	0,80	0,80	0,80	0,80	0,80	0,80
	0,80	0,80	0,80	0,80	0,80	0,80	0,80	0,80
	0,80	0,80	0,80	0,80	0,80	0,80	0,80	0,80
	0,80	0,80	0,80	0,80	0,80	0,80	0,80	0,80
	0,80	0,80	0,80	0,80	0,80	0,80	0,80	0,80
	0,80	0,80	0,80	0,80	0,80	0,80	0,80	0,80
	0,80	0,80	0,80	0,80	0,80	0,80	0,80	0,80
	0,80	0,80	0,80	0,80	0,80	0,80	0,80	0,80
	0,80	0,80	0,80	0,80	0,80	0,80	0,80	0,80
	0,80	0,80	0,80	0,80	0,80	0,80	0,80	0,80
	0,80	0,80	0,80	0,80	0,80	0,80	0,80	0,80
	0,80	0,80	0,80	0,80	0,80	0,80	0,80	0,80
	0,80	0,80	0,80	0,80	0,80	0,80	0,80	0,80
	0,80	0,80	0,80	0,80	0,80	0,80	0,80	0,80
	0,80	0,80	0,80	0,80	0,80	0,80	0,80	0,80
	0,80	0,80	0,80	0,80	0,80	0,80	0,80	0,80
	0,80	0,80	0,80	0,80	0,80	0,80	0,80	0,80
	0,80	0,80	0,80	0,80	0,80	0,80	0,80	0,80
	0,80	0,80	0,80	0,80	0,80	0,80	0,80	0,80
	0,80	0,80	0,80	0,80	0,80	0,80	0,80	0,80

Model: Westgeest
Westgeest - Westgeest
Groep: (hoofdgroep)
Lijst van Gebouwen, voor rekenmethode Wegverkeerslawaai - RMW-2012

Groep	ItemID	Grp.ID	Datum	Naam	Omschr.	Vorm	X-1	Y-1	Hoogte	Rel.H	Maaiveld	Hdef.	Vormpunten	Omtrek	Oppervlak	Min.lengte	Max.lengte	Gebruiksfunctie	Cp	Zwevend
	52373	0	15:51, 3 apr 2017			Polygoon	108951,22	503969,97	5,45	5,45	-0,50	Relatief	8	34,17	49,92	0,31	11,70		0 dB	False
	52374	0	15:51, 3 apr 2017			Polygoon	108967,69	504000,00	5,68	5,68	-0,50	Relatief	6	28,14	45,88	1,14	8,92		0 dB	False
	52375	0	15:51, 3 apr 2017			Polygoon	108961,01	503964,06	5,45	5,45	-0,50	Relatief	9	33,01	45,52	0,14	11,49		0 dB	False
	52395	0	15:51, 3 apr 2017			Polygoon	109031,89	504286,35	5,84	5,84	-0,50	Relatief	18	127,56	890,24	0,18	26,63		0 dB	False
	52405	0	15:51, 3 apr 2017			Polygoon	108868,92	504153,06	7,83	7,83	-0,50	Relatief	4	28,42	49,46	6,06	8,12		0 dB	False
	52406	0	15:51, 3 apr 2017			Polygoon	108882,46	504171,90	7,07	7,07	-0,50	Relatief	12	42,21	88,12	0,51	8,15		0 dB	False
	52407	0	15:51, 3 apr 2017			Polygoon	108862,28	504133,07	5,31	5,31	-0,50	Relatief	12	50,20	90,67	0,30	10,72		0 dB	False
	52425	0	15:51, 3 apr 2017			Polygoon	108965,75	504255,45	4,00	4,00	-0,50	Relatief	8	36,49	70,47	1,15	8,57		0 dB	False
	52426	0	15:51, 3 apr 2017			Polygoon	108977,10	504254,50	4,00	4,00	-0,50	Relatief	7	29,09	39,69	0,07	10,76		0 dB	False
	52432	0	15:51, 3 apr 2017			Polygoon	108840,06	504109,45	5,31	5,31	-0,50	Relatief	16	61,15	106,78	0,12	10,24		0 dB	False
	52436	0	15:51, 3 apr 2017			Polygoon	108816,40	504066,31	5,19	5,19	-0,50	Relatief	13	32,35	51,30	0,39	7,36		0 dB	False
	52454	0	15:51, 3 apr 2017			Polygoon	108868,11	503975,79	5,97	5,97	-0,50	Relatief	7	35,71	74,17	1,04	9,23		0 dB	False
	52456	0	15:51, 3 apr 2017			Polygoon	108861,12	503995,89	6,43	6,43	-0,50	Relatief	10	35,06	73,29	0,77	7,64		0 dB	False
	52470	0	15:51, 3 apr 2017			Polygoon	109021,33	503965,95	3,99	3,99	-0,50	Relatief	12	53,54	104,59	0,15	12,89		0 dB	False
	52477	0	15:51, 3 apr 2017			Polygoon	108854,85	504000,00	6,43	6,43	-0,50	Relatief	11	35,23	72,74	0,89	7,50		0 dB	False
	52478	0	15:51, 3 apr 2017			Polygoon	108845,76	504005,94	6,43	6,43	-0,50	Relatief	8	35,11	72,66	0,84	9,14		0 dB	False
	52479	0	15:51, 3 apr 2017			Polygoon	108838,31	504010,82	6,43	6,43	-0,50	Relatief	6	34,91	71,55	0,89	8,91		0 dB	False
	52482	0	15:51, 3 apr 2017			Polygoon	108879,96	503975,55	5,97	5,97	-0,50	Relatief	8	35,60	73,49	1,07	9,16		0 dB	False
	52483	0	15:51, 3 apr 2017			Polygoon	108831,17	504021,54	6,43	6,43	-0,50	Relatief	8	35,46	73,25	0,21	9,03		0 dB	False
	52486	0	15:51, 3 apr 2017			Polygoon	108928,11	504344,15	4,89	4,89	-0,50	Relatief	11	64,65	172,40	1,51	17,48		0 dB	False
	52487	0	15:51, 3 apr 2017			Polygoon	108921,35	504308,29	4,00	4,00	-0,50	Relatief	9	28,74	42,27	0,01	8,13		0 dB	False
	52492	0	15:51, 3 apr 2017			Polygoon	108859,60	504045,31	5,51	5,51	-0,50	Relatief	5	24,80	37,07	0,26	7,36		0 dB	False
	52493	0	15:51, 3 apr 2017			Polygoon	108850,46	504059,20	5,51	5,51	-0,50	Relatief	12	36,03	67,98	0,14	7,39		0 dB	False
	52494	0	15:51, 3 apr 2017			Polygoon	108839,28	504065,81	5,51	5,51	-0,50	Relatief	11	33,07	51,94	0,20	5,50		0 dB	False
	52495	0	15:51, 3 apr 2017			Polygoon	108831,37	504062,26	5,51	5,51	-0,50	Relatief	10	38,92	57,39	0,22	6,87		0 dB	False
	52496	0	15:51, 3 apr 2017			Polygoon	108889,24	504036,47	5,51	5,51	-0,50	Relatief	13	41,54	70,02	0,04	8,41		0 dB	False
	52497	0	15:51, 3 apr 2017			Polygoon	108892,35	504019,40	3,00	3,00	-0,50	Relatief	4	13,47	11,31	3,18	3,53		0 dB	False
	52498	0	15:51, 3 apr 2017			Polygoon	108828,50	504071,94	5,19	5,19	-0,50	Relatief	8	27,97	49,85	0,24	7,36		0 dB	False
	52499	0	15:51, 3 apr 2017			Polygoon	108903,26	504049,78	5,12	5,12	-0,50	Relatief	21	65,28	120,18	0,45	8,84		0 dB	False
	52500	0	15:51, 3 apr 2017			Polygoon	108889,71	504056,72	5,12	5,12	-0,50	Relatief	22	48,24	73,19	0,26	8,05		0 dB	False
	52501	0	15:51, 3 apr 2017			Polygoon	108872,68	504037,68	5,51	5,51	-0,50	Relatief	15	43,49	62,44	0,15	8,77		0 dB	False
	52502	0	15:51, 3 apr 2017			Polygoon	108882,46	504061,31	5,12	5,12	-0,50	Relatief	17	49,53	75,36	0,01	7,53		0 dB	False
	52503	0	15:51, 3 apr 2017			Polygoon	108871,85	504046,30	5,51	5,51	-0,50	Relatief	9	37,68	55,84	0,31	14,22		0 dB	False
	52504	0	15:51, 3 apr 2017			Polygoon	108870,38	504071,40	5,12	5,12	-0,50	Relatief	15	41,36	69,28	0,30	6,51		0 dB	False
	52505	0	15:51, 3 apr 2017			Polygoon	108859,60	504045,31	5,51	5,51	-0,50	Relatief	8	35,67	64,88	0,30	7,36		0 dB	False
	52506	0	15:51, 3 apr 2017			Polygoon	108919,95	504303,71	4,00	4,00	-0,50	Relatief	6	28,97	43,85	1,42	9,58		0 dB	False
	52521	0	15:51, 3 apr 2017			Polygoon	108956,61	504260,46	4,00	4,00	-0,50	Relatief	6	32,83	52,09	2,48	11,05		0 dB	False
	52522	0	15:51, 3 apr 2017			Polygoon	108960,18	504255,68	4,00	4,00	-0,50	Relatief	6	32,07	47,81	2,05	11,05		0 dB	False
	52526	0	15:51, 3 apr 2017			Polygoon	108868,11	503975,79	5,97	5,97	-0,50	Relatief	9	35,44	73,33	1,00	9,17		0 dB	False
	52529	0	15:51, 3 apr 2017			Polygoon	108871,63	504158,81	7,83	7,83	-0,50	Relatief	4	28,84	51,15	6,28	8,12		0 dB	False
	52530	0	15:51, 3 apr 2017			Polygoon	108868,92	504153,06	7,83	7,83	-0,50	Relatief	4	28,94	51,54	6,33	8,12		0 dB	False
	52533	0	15:51, 3 apr 2017			Polygoon	109018,14	504062,83	3,00	3,00	-0,50	Relatief	4	29,27	40,91	3,76	10,87		0 dB	False
	52534	0	15:51, 3 apr 2017			Polygoon	109028,63	504067,11	5,06	5,06	-0,50	Relatief	6	38,05	65,34	2,36	13,34		0 dB	False
	52535	0	15:51, 3 apr 2017			Polygoon	109093,68	504247,83	6,38	6,38	-0,50	Relatief	8	54,67	167,32	1,20	18,06		0 dB	False
	52536	0	15:51, 3 apr 2017			Polygoon	109095,77	504230,05	3,42	3,42	-0,50	Relatief	6	43,16	82,52	2,78	15,75		0 dB	False

Invoergegevens van het model
Westergeest

Model: Westgeest
Westgeest - Westgeest
Groep: (hoofdgroep)
Lijst van Gebouwen, voor rekenmethode Wegverkeerslawaai - RMW-2012

Groep	Refl. 63	Refl. 125	Refl. 250	Refl. 500	Refl. 1k	Refl. 2k	Refl. 4k	Refl. 8k
	0,80	0,80	0,80	0,80	0,80	0,80	0,80	0,80
	0,80	0,80	0,80	0,80	0,80	0,80	0,80	0,80
	0,80	0,80	0,80	0,80	0,80	0,80	0,80	0,80
	0,80	0,80	0,80	0,80	0,80	0,80	0,80	0,80
	0,80	0,80	0,80	0,80	0,80	0,80	0,80	0,80
	0,80	0,80	0,80	0,80	0,80	0,80	0,80	0,80
	0,80	0,80	0,80	0,80	0,80	0,80	0,80	0,80
	0,80	0,80	0,80	0,80	0,80	0,80	0,80	0,80
	0,80	0,80	0,80	0,80	0,80	0,80	0,80	0,80
	0,80	0,80	0,80	0,80	0,80	0,80	0,80	0,80
	0,80	0,80	0,80	0,80	0,80	0,80	0,80	0,80
	0,80	0,80	0,80	0,80	0,80	0,80	0,80	0,80
	0,80	0,80	0,80	0,80	0,80	0,80	0,80	0,80
	0,80	0,80	0,80	0,80	0,80	0,80	0,80	0,80
	0,80	0,80	0,80	0,80	0,80	0,80	0,80	0,80
	0,80	0,80	0,80	0,80	0,80	0,80	0,80	0,80
	0,80	0,80	0,80	0,80	0,80	0,80	0,80	0,80
	0,80	0,80	0,80	0,80	0,80	0,80	0,80	0,80
	0,80	0,80	0,80	0,80	0,80	0,80	0,80	0,80
	0,80	0,80	0,80	0,80	0,80	0,80	0,80	0,80
	0,80	0,80	0,80	0,80	0,80	0,80	0,80	0,80
	0,80	0,80	0,80	0,80	0,80	0,80	0,80	0,80
	0,80	0,80	0,80	0,80	0,80	0,80	0,80	0,80
	0,80	0,80	0,80	0,80	0,80	0,80	0,80	0,80
	0,80	0,80	0,80	0,80	0,80	0,80	0,80	0,80
	0,80	0,80	0,80	0,80	0,80	0,80	0,80	0,80
	0,80	0,80	0,80	0,80	0,80	0,80	0,80	0,80
	0,80	0,80	0,80	0,80	0,80	0,80	0,80	0,80
	0,80	0,80	0,80	0,80	0,80	0,80	0,80	0,80
	0,80	0,80	0,80	0,80	0,80	0,80	0,80	0,80
	0,80	0,80	0,80	0,80	0,80	0,80	0,80	0,80
	0,80	0,80	0,80	0,80	0,80	0,80	0,80	0,80
	0,80	0,80	0,80	0,80	0,80	0,80	0,80	0,80
	0,80	0,80	0,80	0,80	0,80	0,80	0,80	0,80
	0,80	0,80	0,80	0,80	0,80	0,80	0,80	0,80
	0,80	0,80	0,80	0,80	0,80	0,80	0,80	0,80
	0,80	0,80	0,80	0,80	0,80	0,80	0,80	0,80
	0,80	0,80	0,80	0,80	0,80	0,80	0,80	0,80
	0,80	0,80	0,80	0,80	0,80	0,80	0,80	0,80
	0,80	0,80	0,80	0,80	0,80	0,80	0,80	0,80
	0,80	0,80	0,80	0,80	0,80	0,80	0,80	0,80
	0,80	0,80	0,80	0,80	0,80	0,80	0,80	0,80
	0,80	0,80	0,80	0,80	0,80	0,80	0,80	0,80
	0,80	0,80	0,80	0,80	0,80	0,80	0,80	0,80
	0,80	0,80	0,80	0,80	0,80	0,80	0,80	0,80
	0,80	0,80	0,80	0,80	0,80	0,80	0,80	0,80
	0,80	0,80	0,80	0,80	0,80	0,80	0,80	0,80
	0,80	0,80	0,80	0,80	0,80	0,80	0,80	0,80
	0,80	0,80	0,80	0,80	0,80	0,80	0,80	0,80
	0,80	0,80	0,80	0,80	0,80	0,80	0,80	0,80
	0,80	0,80	0,80	0,80	0,80	0,80	0,80	0,80
	0,80	0,80	0,80	0,80	0,80	0,80	0,80	0,80
	0,80	0,80	0,80	0,80	0,80	0,80	0,80	0,80
	0,80	0,80	0,80	0,80	0,80	0,80	0,80	0,80
	0,80	0,80	0,80	0,80	0,80	0,80	0,80	0,80
	0,80	0,80	0,80	0,80	0,80	0,80	0,80	0,80
	0,80	0,80	0,80	0,80	0,80	0,80	0,80	0,80
	0,80	0,80	0,80	0,80	0,80	0,80	0,80	0,80

Invoergegevens van het model
Westergeest

Model: Westgeest
Westgeest - Westgeest
Groep: (hoofdgroep)
Lijst van Gebouwen, voor rekenmethode Wegverkeerslawaai - RMW-2012

Groep	ItemID	Grp.ID	Datum	Naam	Omschr.	Vorm	X-1	Y-1	Hoogte	Rel.H	Maaiveld	Hdef.	Vormpunten	Omtrek	Oppervlak	Min.lengte	Max.lengte	Gebruiksfunctie	Cp	Zwevend
	52537	0	15:51, 3 apr 2017			Polygoon	109017,68	504051,78	7,31	7,31	-0,50	Relatief	10	33,94	58,93	0,79	9,45		0 dB	False
	52538	0	15:51, 3 apr 2017			Polygoon	109060,11	504226,47	5,39	5,39	-0,50	Relatief	15	76,75	211,06	0,04	13,11		0 dB	False
	52539	0	15:51, 3 apr 2017			Polygoon	109059,27	504210,72	6,21	6,21	-0,50	Relatief	8	46,87	104,46	0,56	15,43		0 dB	False
	52540	0	15:51, 3 apr 2017			Polygoon	109062,25	504215,85	6,21	6,21	-0,50	Relatief	8	30,15	53,59	0,27	6,98		0 dB	False
	52541	0	15:51, 3 apr 2017			Polygoon	109013,62	504051,22	7,31	7,31	-0,50	Relatief	13	49,50	128,19	0,68	14,60		0 dB	False
	52542	0	15:51, 3 apr 2017			Polygoon	109013,62	504051,22	3,00	3,00	-0,50	Relatief	6	17,87	17,72	0,98	6,04		0 dB	False
	52543	0	15:51, 3 apr 2017			Polygoon	109059,92	504205,40	6,21	6,21	-0,50	Relatief	6	52,97	153,46	3,75	13,55		0 dB	False
	52544	0	15:51, 3 apr 2017			Polygoon	109013,98	504022,14	5,47	5,47	-0,50	Relatief	4	82,18	286,36	8,89	32,20		0 dB	False
	52545	0	15:51, 3 apr 2017			Polygoon	109048,20	504173,83	6,76	6,76	-0,50	Relatief	11	52,05	92,89	0,80	10,85		0 dB	False
	52546	0	15:51, 3 apr 2017			Polygoon	109034,58	504140,80	4,15	4,15	-0,50	Relatief	8	35,12	75,57	0,84	10,09		0 dB	False
	52547	0	15:51, 3 apr 2017			Polygoon	109014,82	504334,81	4,27	4,27	-0,50	Relatief	4	33,87	60,34	4,98	11,85		0 dB	False
	52548	0	15:51, 3 apr 2017			Polygoon	109032,23	504349,76	5,17	5,17	-0,50	Relatief	4	39,71	98,53	9,76	10,09		0 dB	False
	52549	0	15:51, 3 apr 2017			Polygoon	108962,07	504165,69	3,00	3,00	-0,50	Relatief	4	4,20	1,10	1,04	1,06		0 dB	False
	52552	0	15:51, 3 apr 2017			Polygoon	109054,53	504117,90	3,00	3,00	-0,50	Relatief	6	34,21	49,96	2,05	11,34		0 dB	False
	52553	0	15:51, 3 apr 2017			Polygoon	109059,15	504070,27	3,78	3,78	-0,50	Relatief	12	85,44	201,33	1,38	11,32		0 dB	False
	52554	0	15:51, 3 apr 2017			Polygoon	109077,99	504029,33	3,61	3,61	-0,50	Relatief	19	140,11	605,25	0,23	18,33		0 dB	False
	52556	0	15:51, 3 apr 2017			Polygoon	108959,45	504126,76	4,49	4,49	-0,50	Relatief	7	45,80	75,48	2,64	9,15		0 dB	False
	52557	0	15:51, 3 apr 2017			Polygoon	108949,92	504113,54	5,69	5,69	-0,50	Relatief	16	54,31	112,34	0,49	10,19		0 dB	False
	52558	0	15:51, 3 apr 2017			Polygoon	108945,33	504084,08	3,91	3,91	-0,50	Relatief	15	47,02	77,07	0,25	11,87		0 dB	False
	52559	0	15:51, 3 apr 2017			Polygoon	108928,28	504072,73	3,91	3,91	-0,50	Relatief	7	16,44	16,00	0,04	5,04		0 dB	False
	52560	0	15:51, 3 apr 2017			Polygoon	108939,65	504087,67	3,91	3,91	-0,50	Relatief	5	24,40	32,97	1,47	8,19		0 dB	False
	52561	0	15:51, 3 apr 2017			Polygoon	108931,50	504070,43	3,91	3,91	-0,50	Relatief	9	33,41	50,09	0,13	12,90		0 dB	False
	52562	0	15:51, 3 apr 2017			Polygoon	109046,86	504026,16	5,48	5,48	-0,50	Relatief	4	41,38	100,62	7,76	12,88		0 dB	False
	52563	0	15:51, 3 apr 2017			Polygoon	109108,91	503978,68	4,81	4,81	-0,50	Relatief	12	66,65	183,34	0,68	15,95		0 dB	False
	52564	0	15:51, 3 apr 2017			Polygoon	109114,49	503987,57	4,57	4,57	-0,50	Relatief	4	24,53	37,22	5,50	6,77		0 dB	False
	52565	0	15:51, 3 apr 2017			Polygoon	109047,59	503996,78	5,48	5,48	-0,50	Relatief	11	49,76	121,90	0,67	13,80		0 dB	False
	52566	0	15:51, 3 apr 2017			Polygoon	108942,55	504063,52	3,91	3,91	-0,50	Relatief	10	36,14	52,73	0,14	12,90		0 dB	False
	52567	0	15:51, 3 apr 2017			Polygoon	109003,05	504199,45	5,90	5,90	-0,50	Relatief	9	36,70	71,78	0,60	7,69		0 dB	False
	52568	0	15:51, 3 apr 2017			Polygoon	109023,55	504180,74	3,00	3,00	-0,50	Relatief	4	32,06	60,32	6,03	10,00		0 dB	False
	52571	0	15:51, 3 apr 2017			Polygoon	108914,10	504034,19	4,26	4,26	-0,50	Relatief	8	40,01	80,02	1,59	9,10		0 dB	False
	52572	0	15:51, 3 apr 2017			Polygoon	108915,42	504014,28	4,71	4,71	-0,50	Relatief	14	40,54	70,92	0,03	12,53		0 dB	False
	52573	0	15:51, 3 apr 2017			Polygoon	108899,33	504001,32	4,71	4,71	-0,50	Relatief	10	35,34	71,84	0,91	7,26		0 dB	False
	52574	0	15:51, 3 apr 2017			Polygoon	108894,72	503993,44	4,71	4,71	-0,50	Relatief	11	35,16	71,99	1,02	8,99		0 dB	False
	52586	0	15:51, 3 apr 2017			Polygoon	108977,18	504327,08	4,36	4,36	-0,50	Relatief	8	32,88	41,85	0,98	12,45		0 dB	False
	52587	0	15:51, 3 apr 2017			Polygoon	108969,39	504321,15	4,36	4,36	-0,50	Relatief	7	32,57	42,06	0,80	12,28		0 dB	False
	52588	0	15:51, 3 apr 2017			Polygoon	108979,64	504291,97	4,00	4,00	-0,50	Relatief	4	25,51	34,53	3,89	8,86		0 dB	False
	52589	0	15:51, 3 apr 2017			Polygoon	108982,74	504302,74	4,00	4,00	-0,50	Relatief	4	28,41	49,06	5,93	8,27		0 dB	False
	52590	0	15:51, 3 apr 2017			Polygoon	108975,28	504331,93	4,36	4,36	-0,50	Relatief	8	33,57	45,22	0,19	12,28		0 dB	False
	52591	0	15:51, 3 apr 2017			Polygoon	108966,70	504302,20	4,00	4,00	-0,50	Relatief	11	48,29	81,60	0,25	9,55		0 dB	False
	52592	0	15:51, 3 apr 2017			Polygoon	108955,58	504303,45	4,00	4,00	-0,50	Relatief	4	19,29	22,26	3,82	5,83		0 dB	False
	52593	0	15:51, 3 apr 2017			Polygoon	108954,39	504309,75	4,00	4,00	-0,50	Relatief	16	48,14	81,80	0,37	8,60		0 dB	False
	52594	0	15:51, 3 apr 2017			Polygoon	109017,12	504273,00	6,15	6,15	-0,50	Relatief	7	33,92	64,13	0,13	11,59		0 dB	False
	52595	0	15:51, 3 apr 2017			Polygoon	108901,20	503989,66	4,71	4,71	-0,50	Relatief	7	35,35	72,88	1,02	9,16		0 dB	False
	52596	0	15:51, 3 apr 2017			Polygoon	108914,88	504013,34	4,71	4,71	-0,50	Relatief	10	40,45	62,05	1,05	13,37		0 dB	False
	52622	0	15:51, 3 apr 2017			Polygoon	108961,65	504357,56	4,36	4,36	-0,50	Relatief	19	87,01	155,60	0,54	11,22		0 dB	False

Invoergegevens van het model
Westergeest

Model: Westgeest
Westgeest - Westgeest
Groep: (hoofdgroep)
Lijst van Gebouwen, voor rekenmethode Wegverkeerslawaai - RMW-2012

Groep	Refl. 63	Refl. 125	Refl. 250	Refl. 500	Refl. 1k	Refl. 2k	Refl. 4k	Refl. 8k
	0,80	0,80	0,80	0,80	0,80	0,80	0,80	0,80
	0,80	0,80	0,80	0,80	0,80	0,80	0,80	0,80
	0,80	0,80	0,80	0,80	0,80	0,80	0,80	0,80
	0,80	0,80	0,80	0,80	0,80	0,80	0,80	0,80
	0,80	0,80	0,80	0,80	0,80	0,80	0,80	0,80
	0,80	0,80	0,80	0,80	0,80	0,80	0,80	0,80
	0,80	0,80	0,80	0,80	0,80	0,80	0,80	0,80
	0,80	0,80	0,80	0,80	0,80	0,80	0,80	0,80
	0,80	0,80	0,80	0,80	0,80	0,80	0,80	0,80
	0,80	0,80	0,80	0,80	0,80	0,80	0,80	0,80
	0,80	0,80	0,80	0,80	0,80	0,80	0,80	0,80
	0,80	0,80	0,80	0,80	0,80	0,80	0,80	0,80
	0,80	0,80	0,80	0,80	0,80	0,80	0,80	0,80
	0,80	0,80	0,80	0,80	0,80	0,80	0,80	0,80
	0,80	0,80	0,80	0,80	0,80	0,80	0,80	0,80
	0,80	0,80	0,80	0,80	0,80	0,80	0,80	0,80
	0,80	0,80	0,80	0,80	0,80	0,80	0,80	0,80
	0,80	0,80	0,80	0,80	0,80	0,80	0,80	0,80
	0,80	0,80	0,80	0,80	0,80	0,80	0,80	0,80
	0,80	0,80	0,80	0,80	0,80	0,80	0,80	0,80
	0,80	0,80	0,80	0,80	0,80	0,80	0,80	0,80
	0,80	0,80	0,80	0,80	0,80	0,80	0,80	0,80
	0,80	0,80	0,80	0,80	0,80	0,80	0,80	0,80
	0,80	0,80	0,80	0,80	0,80	0,80	0,80	0,80
	0,80	0,80	0,80	0,80	0,80	0,80	0,80	0,80
	0,80	0,80	0,80	0,80	0,80	0,80	0,80	0,80
	0,80	0,80	0,80	0,80	0,80	0,80	0,80	0,80
	0,80	0,80	0,80	0,80	0,80	0,80	0,80	0,80
	0,80	0,80	0,80	0,80	0,80	0,80	0,80	0,80
	0,80	0,80	0,80	0,80	0,80	0,80	0,80	0,80
	0,80	0,80	0,80	0,80	0,80	0,80	0,80	0,80
	0,80	0,80	0,80	0,80	0,80	0,80	0,80	0,80
	0,80	0,80	0,80	0,80	0,80	0,80	0,80	0,80
	0,80	0,80	0,80	0,80	0,80	0,80	0,80	0,80
	0,80	0,80	0,80	0,80	0,80	0,80	0,80	0,80
	0,80	0,80	0,80	0,80	0,80	0,80	0,80	0,80
	0,80	0,80	0,80	0,80	0,80	0,80	0,80	0,80
	0,80	0,80	0,80	0,80	0,80	0,80	0,80	0,80
	0,80	0,80	0,80	0,80	0,80	0,80	0,80	0,80
	0,80	0,80	0,80	0,80	0,80	0,80	0,80	0,80
	0,80	0,80	0,80	0,80	0,80	0,80	0,80	0,80
	0,80	0,80	0,80	0,80	0,80	0,80	0,80	0,80
	0,80	0,80	0,80	0,80	0,80	0,80	0,80	0,80
	0,80	0,80	0,80	0,80	0,80	0,80	0,80	0,80
	0,80	0,80	0,80	0,80	0,80	0,80	0,80	0,80
	0,80	0,80	0,80	0,80	0,80	0,80	0,80	0,80
	0,80	0,80	0,80	0,80	0,80	0,80	0,80	0,80
	0,80	0,80	0,80	0,80	0,80	0,80	0,80	0,80
	0,80	0,80	0,80	0,80	0,80	0,80	0,80	0,80
	0,80	0,80	0,80	0,80	0,80	0,80	0,80	0,80
	0,80	0,80	0,80	0,80	0,80	0,80	0,80	0,80
	0,80	0,80	0,80	0,80	0,80	0,80	0,80	0,80
	0,80	0,80	0,80	0,80	0,80	0,80	0,80	0,80
	0,80	0,80	0,80	0,80	0,80	0,80	0,80	0,80
	0,80	0,80	0,80	0,80	0,80	0,80	0,80	0,80
	0,80	0,80	0,80	0,80	0,80	0,80	0,80	0,80
	0,80	0,80	0,80	0,80	0,80	0,80	0,80	0,80
	0,80	0,80	0,80	0,80	0,80	0,80	0,80	0,80

Model: Westgeest
Westgeest - Westgeest
Groep: (hoofdgroep)
Lijst van Gebouwen, voor rekenmethode Wegverkeerslawaai - RMW-2012

Groep	ItemID	Grp.ID	Datum	Naam	Omschr.	Vorm	X-1	Y-1	Hoogte	Rel.H	Maaiveld	Hdef.	Vormpunten	Omtrek	Oppervlak	Min.lengte	Max.lengte	Gebruiksfunctie	Cp	Zwevend
	52623	0	15:51, 3 apr 2017			Polygoon	108938,58	504327,70	4,00	4,00	-0,50	Relatief	8	26,09	41,52	0,64	7,34		0 dB	False
	52624	0	15:51, 3 apr 2017			Polygoon	108926,62	504317,42	4,00	4,00	-0,50	Relatief	5	16,99	17,90	0,45	4,70		0 dB	False
	52625	0	15:51, 3 apr 2017			Polygoon	108919,11	504328,58	4,00	4,00	-0,50	Relatief	8	30,08	48,80	0,81	9,40		0 dB	False
	52626	0	15:51, 3 apr 2017			Polygoon	109015,36	504305,10	6,06	6,06	-0,50	Relatief	38	127,17	392,64	0,16	17,53		0 dB	False
	52627	0	15:51, 3 apr 2017			Polygoon	108914,59	504057,56	3,91	3,91	-0,50	Relatief	32	175,83	812,39	0,23	23,49		0 dB	False
	52628	0	15:51, 3 apr 2017			Polygoon	108970,38	504070,66	5,38	5,38	-0,50	Relatief	8	37,77	64,54	0,02	13,33		0 dB	False
	52629	0	15:51, 3 apr 2017			Polygoon	108998,01	504355,96	2,48	2,48	-0,50	Relatief	6	11,92	8,82	0,42	3,25		0 dB	False
	52630	0	15:51, 3 apr 2017			Polygoon	108992,72	504355,84	2,48	2,48	-0,50	Relatief	5	11,01	7,54	1,26	2,97		0 dB	False
	52631	0	15:51, 3 apr 2017			Polygoon	108992,72	504355,84	2,48	2,48	-0,50	Relatief	5	11,25	7,90	0,77	2,96		0 dB	False
	52632	0	15:51, 3 apr 2017			Polygoon	109005,22	504361,87	2,48	2,48	-0,50	Relatief	6	19,21	20,84	0,92	6,30		0 dB	False
	52633	0	15:51, 3 apr 2017			Polygoon	108991,94	504359,70	2,48	2,48	-0,50	Relatief	5	11,14	7,72	1,31	2,97		0 dB	False
	52634	0	15:51, 3 apr 2017			Polygoon	108989,72	504360,98	2,48	2,48	-0,50	Relatief	5	11,15	7,74	1,15	2,97		0 dB	False
	52641	0	15:51, 3 apr 2017			Polygoon	109016,35	504285,23	6,15	6,15	-0,50	Relatief	12	38,16	50,65	0,41	11,59		0 dB	False
	52642	0	15:51, 3 apr 2017			Polygoon	109008,29	504280,74	6,15	6,15	-0,50	Relatief	11	37,03	47,93	0,08	8,31		0 dB	False
	52643	0	15:51, 3 apr 2017			Polygoon	108985,63	504321,00	6,06	6,06	-0,50	Relatief	8	46,72	71,35	1,77	18,35		0 dB	False
	52644	0	15:51, 3 apr 2017			Polygoon	109002,84	504292,60	6,15	6,15	-0,50	Relatief	11	45,60	73,94	0,08	9,72		0 dB	False
	52645	0	15:51, 3 apr 2017			Polygoon	108987,59	504331,97	3,00	3,00	-0,50	Relatief	4	17,89	17,08	2,71	6,27		0 dB	False
	52646	0	15:51, 3 apr 2017			Polygoon	108995,13	504293,90	6,15	6,15	-0,50	Relatief	4	36,86	70,44	5,41	13,02		0 dB	False
	52647	0	15:51, 3 apr 2017			Polygoon	108970,38	504070,66	5,38	5,38	-0,50	Relatief	6	37,49	62,45	2,71	13,33		0 dB	False
	52648	0	15:51, 3 apr 2017			Polygoon	108961,46	504055,42	5,51	5,51	-0,50	Relatief	10	41,57	94,53	0,57	11,15		0 dB	False
	52649	0	15:51, 3 apr 2017			Polygoon	108958,29	504042,80	5,51	5,51	-0,50	Relatief	4	32,32	63,75	6,84	9,33		0 dB	False
	52650	0	15:51, 3 apr 2017			Polygoon	108977,65	504026,13	5,47	5,47	-0,50	Relatief	4	41,30	83,35	5,50	15,15		0 dB	False
	52651	0	15:51, 3 apr 2017			Polygoon	108951,10	504030,75	4,03	4,03	-0,50	Relatief	14	54,62	82,82	0,08	8,24		0 dB	False
	52652	0	15:51, 3 apr 2017			Polygoon	109143,95	504361,63	4,42	4,42	-0,50	Relatief	10	72,20	243,34	2,02	13,09		0 dB	False
	52653	0	15:51, 3 apr 2017			Polygoon	109121,58	504333,65	4,31	4,31	-0,50	Relatief	8	37,48	67,84	0,62	10,58		0 dB	False
	52654	0	15:51, 3 apr 2017			Polygoon	109108,01	504326,31	4,31	4,31	-0,50	Relatief	12	39,35	90,15	0,62	6,13		0 dB	False
	52655	0	15:51, 3 apr 2017			Polygoon	109124,73	504332,39	4,31	4,31	-0,50	Relatief	5	36,09	77,10	3,19	11,10		0 dB	False
	52656	0	15:51, 3 apr 2017			Polygoon	109101,22	504312,04	4,41	4,41	-0,50	Relatief	7	33,60	55,69	0,02	11,57		0 dB	False
	52657	0	15:51, 3 apr 2017			Polygoon	109092,92	504294,87	4,56	4,56	-0,50	Relatief	12	64,43	117,16	0,04	9,17		0 dB	False
	52658	0	15:51, 3 apr 2017			Polygoon	109031,13	504075,96	3,59	3,59	-0,50	Relatief	7	29,51	53,01	0,59	7,66		0 dB	False
	52659	0	15:51, 3 apr 2017			Polygoon	109116,48	504291,15	4,56	4,56	-0,50	Relatief	8	37,13	68,01	2,82	5,93		0 dB	False
	52660	0	15:51, 3 apr 2017			Polygoon	109102,59	504286,37	4,56	4,56	-0,50	Relatief	9	35,87	45,11	0,72	6,75		0 dB	False
	52661	0	15:51, 3 apr 2017			Polygoon	109152,61	504281,63	4,56	4,56	-0,50	Relatief	5	35,20	80,94	2,94	9,16		0 dB	False
	52666	0	15:51, 3 apr 2017			Polygoon	108891,26	504107,76	5,50	5,50	-0,50	Relatief	8	34,72	63,16	0,15	9,32		0 dB	False
	52667	0	15:51, 3 apr 2017			Polygoon	108895,40	504116,13	5,50	5,50	-0,50	Relatief	7	36,28	63,87	0,15	13,02		0 dB	False
	52668	0	15:51, 3 apr 2017			Polygoon	108898,09	504146,47	7,11	7,11	-0,50	Relatief	11	45,97	100,82	0,45	11,78		0 dB	False
	52669	0	15:51, 3 apr 2017			Polygoon	108883,95	504145,97	3,00	3,00	-0,50	Relatief	5	15,83	12,78	2,17	5,66		0 dB	False
	52670	0	15:51, 3 apr 2017			Polygoon	108881,49	504140,89	3,00	3,00	-0,50	Relatief	6	17,73	18,20	0,08	5,55		0 dB	False
	52671	0	15:51, 3 apr 2017			Polygoon	108866,16	504119,67	5,50	5,50	-0,50	Relatief	10	34,25	61,40	0,01	9,04		0 dB	False
	52672	0	15:51, 3 apr 2017			Polygoon	108866,16	504119,67	5,50	5,50	-0,50	Relatief	6	36,15	69,84	2,67	9,09		0 dB	False
	52673	0	15:51, 3 apr 2017			Polygoon	108902,29	504136,07	6,98	6,98	-0,50	Relatief	10	44,85	100,49	0,08	10,49		0 dB	False
	52674	0	15:51, 3 apr 2017			Polygoon	108875,66	504125,29	5,50	5,50	-0,50	Relatief	9	35,18	65,39	0,08	9,33		0 dB	False
	52675	0	15:51, 3 apr 2017			Polygoon	108908,19	504128,79	6,98	6,98	-0,50	Relatief	5	31,15	53,36	4,15	10,49		0 dB	False
	52676	0	15:51, 3 apr 2017			Polygoon	108879,40	504113,26	5,50	5,50	-0,50	Relatief	6	34,42	61,77	2,56	9,33		0 dB	False
	52677	0	15:51, 3 apr 2017			Polygoon	108924,25	504000,00	6,00	6,00	-0,50	Relatief	13	34,45	49,72	0,01	7,77		0 dB	False

Invoergegevens van het model
Westergeest

Model: Westgeest
Westgeest - Westgeest
Groep: (hoofdgroep)
Lijst van Gebouwen, voor rekenmethode Wegverkeerslawaai - RMW-2012

Groep	Refl. 63	Refl. 125	Refl. 250	Refl. 500	Refl. 1k	Refl. 2k	Refl. 4k	Refl. 8k
	0,80	0,80	0,80	0,80	0,80	0,80	0,80	0,80
	0,80	0,80	0,80	0,80	0,80	0,80	0,80	0,80
	0,80	0,80	0,80	0,80	0,80	0,80	0,80	0,80
	0,80	0,80	0,80	0,80	0,80	0,80	0,80	0,80
	0,80	0,80	0,80	0,80	0,80	0,80	0,80	0,80
	0,80	0,80	0,80	0,80	0,80	0,80	0,80	0,80
	0,80	0,80	0,80	0,80	0,80	0,80	0,80	0,80
	0,80	0,80	0,80	0,80	0,80	0,80	0,80	0,80
	0,80	0,80	0,80	0,80	0,80	0,80	0,80	0,80
	0,80	0,80	0,80	0,80	0,80	0,80	0,80	0,80
	0,80	0,80	0,80	0,80	0,80	0,80	0,80	0,80
	0,80	0,80	0,80	0,80	0,80	0,80	0,80	0,80
	0,80	0,80	0,80	0,80	0,80	0,80	0,80	0,80
	0,80	0,80	0,80	0,80	0,80	0,80	0,80	0,80
	0,80	0,80	0,80	0,80	0,80	0,80	0,80	0,80
	0,80	0,80	0,80	0,80	0,80	0,80	0,80	0,80
	0,80	0,80	0,80	0,80	0,80	0,80	0,80	0,80
	0,80	0,80	0,80	0,80	0,80	0,80	0,80	0,80
	0,80	0,80	0,80	0,80	0,80	0,80	0,80	0,80
	0,80	0,80	0,80	0,80	0,80	0,80	0,80	0,80
	0,80	0,80	0,80	0,80	0,80	0,80	0,80	0,80
	0,80	0,80	0,80	0,80	0,80	0,80	0,80	0,80
	0,80	0,80	0,80	0,80	0,80	0,80	0,80	0,80
	0,80	0,80	0,80	0,80	0,80	0,80	0,80	0,80
	0,80	0,80	0,80	0,80	0,80	0,80	0,80	0,80
	0,80	0,80	0,80	0,80	0,80	0,80	0,80	0,80
	0,80	0,80	0,80	0,80	0,80	0,80	0,80	0,80
	0,80	0,80	0,80	0,80	0,80	0,80	0,80	0,80
	0,80	0,80	0,80	0,80	0,80	0,80	0,80	0,80
	0,80	0,80	0,80	0,80	0,80	0,80	0,80	0,80
	0,80	0,80	0,80	0,80	0,80	0,80	0,80	0,80
	0,80	0,80	0,80	0,80	0,80	0,80	0,80	0,80
	0,80	0,80	0,80	0,80	0,80	0,80	0,80	0,80
	0,80	0,80	0,80	0,80	0,80	0,80	0,80	0,80
	0,80	0,80	0,80	0,80	0,80	0,80	0,80	0,80
	0,80	0,80	0,80	0,80	0,80	0,80	0,80	0,80
	0,80	0,80	0,80	0,80	0,80	0,80	0,80	0,80
	0,80	0,80	0,80	0,80	0,80	0,80	0,80	0,80
	0,80	0,80	0,80	0,80	0,80	0,80	0,80	0,80
	0,80	0,80	0,80	0,80	0,80	0,80	0,80	0,80
	0,80	0,80	0,80	0,80	0,80	0,80	0,80	0,80
	0,80	0,80	0,80	0,80	0,80	0,80	0,80	0,80
	0,80	0,80	0,80	0,80	0,80	0,80	0,80	0,80
	0,80	0,80	0,80	0,80	0,80	0,80	0,80	0,80
	0,80	0,80	0,80	0,80	0,80	0,80	0,80	0,80
	0,80	0,80	0,80	0,80	0,80	0,80	0,80	0,80
	0,80	0,80	0,80	0,80	0,80	0,80	0,80	0,80
	0,80	0,80	0,80	0,80	0,80	0,80	0,80	0,80
	0,80	0,80	0,80	0,80	0,80	0,80	0,80	0,80
	0,80	0,80	0,80	0,80	0,80	0,80	0,80	0,80
	0,80	0,80	0,80	0,80	0,80	0,80	0,80	0,80
	0,80	0,80	0,80	0,80	0,80	0,80	0,80	0,80
	0,80	0,80	0,80	0,80	0,80	0,80	0,80	0,80
	0,80	0,80	0,80	0,80	0,80	0,80	0,80	0,80
	0,80	0,80	0,80	0,80	0,80	0,80	0,80	0,80
	0,80	0,80	0,80	0,80	0,80	0,80	0,80	0,80
	0,80	0,80	0,80	0,80	0,80	0,80	0,80	0,80
	0,80	0,80	0,80	0,80	0,80	0,80	0,80	0,80

Model: Westgeest
Westgeest - Westgeest
Groep: (hoofdgroep)
Lijst van Gebouwen, voor rekenmethode Wegverkeerslawaai - RMW-2012

Groep	ItemID	Grp.ID	Datum	Naam	Omschr.	Vorm	X-1	Y-1	Hoogte	Rel.H	Maaiveld	Hdef.	Vormpunten	Omtrek	Oppervlak	Min.lengte	Max.lengte	Gebruiksfunctie	Cp	Zwevend
	52678	0	15:51, 3 apr 2017			Polygoon	108920,53	503995,97	6,00	6,00	-0,50	Relatief	15	33,94	48,49	0,01	7,77		0 dB	False
	52679	0	15:51, 3 apr 2017			Polygoon	108925,42	503981,11	6,00	6,00	-0,50	Relatief	8	33,99	48,95	0,54	11,86		0 dB	False
	52680	0	15:51, 3 apr 2017			Polygoon	108918,64	503969,77	6,00	6,00	-0,50	Relatief	10	34,54	50,91	0,01	11,81		0 dB	False
	52681	0	15:51, 3 apr 2017			Polygoon	108918,64	503969,77	6,00	6,00	-0,50	Relatief	10	34,39	50,92	0,01	11,81		0 dB	False
	52682	0	15:51, 3 apr 2017			Polygoon	108912,62	503967,17	6,00	6,00	-0,50	Relatief	12	34,21	48,52	0,01	10,96		0 dB	False
	52684	0	15:51, 3 apr 2017			Polygoon	109027,27	504309,89	4,30	4,30	-0,50	Relatief	15	47,26	79,19	0,44	9,22		0 dB	False
	52685	0	15:51, 3 apr 2017			Polygoon	109059,82	504364,93	5,26	5,26	-0,50	Relatief	16	45,98	81,99	0,06	7,11		0 dB	False
	52686	0	15:51, 3 apr 2017			Polygoon	109012,38	504260,09	5,09	5,09	-0,50	Relatief	6	52,18	166,33	0,86	13,49		0 dB	False
	52687	0	15:51, 3 apr 2017			Polygoon	109054,52	504349,37	5,26	5,26	-0,50	Relatief	4	27,46	46,58	6,13	7,60		0 dB	False
	52688	0	15:51, 3 apr 2017			Polygoon	108993,07	504245,96	3,00	3,00	-0,50	Relatief	4	20,24	23,34	3,55	6,57		0 dB	False
	52689	0	15:51, 3 apr 2017			Polygoon	109005,96	504245,76	5,09	5,09	-0,50	Relatief	12	41,27	80,55	0,48	8,48		0 dB	False
	52690	0	15:51, 3 apr 2017			Polygoon	109049,70	504335,62	3,43	3,43	-0,50	Relatief	10	55,60	105,83	3,74	10,32		0 dB	False
	52691	0	15:51, 3 apr 2017			Polygoon	108961,10	504219,98	5,33	5,33	-0,50	Relatief	13	132,08	629,01	0,68	28,53		0 dB	False
	52692	0	15:51, 3 apr 2017			Polygoon	109039,15	504329,59	3,68	3,68	-0,50	Relatief	11	46,17	91,82	0,58	7,94		0 dB	False
	52693	0	15:51, 3 apr 2017			Polygoon	108986,55	504185,97	5,33	5,33	-0,50	Relatief	12	44,99	72,03	0,65	8,32		0 dB	False
	52694	0	15:51, 3 apr 2017			Polygoon	108979,94	504172,18	5,33	5,33	-0,50	Relatief	20	86,84	187,78	1,06	30,94		0 dB	False
	52698	0	15:51, 3 apr 2017			Polygoon	108936,04	504018,43	5,70	5,70	-0,50	Relatief	12	36,62	61,69	0,02	9,08		0 dB	False
	52705	0	15:51, 3 apr 2017			Polygoon	108839,48	504095,34	5,31	5,31	-0,50	Relatief	8	31,92	55,58	0,87	7,69		0 dB	False
	52706	0	15:51, 3 apr 2017			Polygoon	108827,95	504088,82	5,31	5,31	-0,50	Relatief	6	28,42	48,73	0,31	8,10		0 dB	False
	52707	0	15:51, 3 apr 2017			Polygoon	108812,12	504032,84	5,83	5,83	-0,50	Relatief	7	35,04	71,20	0,96	9,18		0 dB	False
	52708	0	15:51, 3 apr 2017			Polygoon	108812,12	504032,84	5,83	5,83	-0,50	Relatief	7	34,96	71,59	0,87	9,24		0 dB	False
	52714	0	15:51, 3 apr 2017			Polygoon	109039,43	503966,59	4,68	4,68	-0,50	Relatief	20	69,74	176,28	0,04	10,34		0 dB	False
	52722	0	15:51, 3 apr 2017			Polygoon	108854,48	504015,60	3,00	3,00	-0,50	Relatief	4	10,85	7,34	2,55	2,87		0 dB	False
	52724	0	15:51, 3 apr 2017			Polygoon	108853,67	504019,20	3,00	3,00	-0,50	Relatief	4	10,58	6,99	2,55	2,73		0 dB	False
	52725	0	15:51, 3 apr 2017			Polygoon	108851,39	504020,71	3,00	3,00	-0,50	Relatief	4	11,03	7,56	2,55	2,96		0 dB	False
	52731	0	15:51, 3 apr 2017			Polygoon	108891,69	504013,42	3,00	3,00	-0,50	Relatief	4	30,42	51,59	5,10	10,11		0 dB	False
	52732	0	15:51, 3 apr 2017			Polygoon	108831,87	504029,09	3,00	3,00	-0,50	Relatief	4	11,33	7,93	2,52	3,14		0 dB	False
	52733	0	15:51, 3 apr 2017			Polygoon	108833,09	504031,30	3,00	3,00	-0,50	Relatief	4	10,89	7,37	2,52	2,93		0 dB	False
	52744	0	15:51, 3 apr 2017			Polygoon	108992,34	504063,50	3,49	3,49	-0,50	Relatief	7	35,17	65,07	3,26	8,42		0 dB	False
	52751	0	15:51, 3 apr 2017			Polygoon	108966,29	504336,50	4,36	4,36	-0,50	Relatief	7	33,56	56,14	3,40	8,72		0 dB	False
	52752	0	15:51, 3 apr 2017			Polygoon	108964,18	504337,64	4,36	4,36	-0,50	Relatief	9	33,13	53,77	0,92	8,72		0 dB	False
	52753	0	15:51, 3 apr 2017			Polygoon	108960,16	504338,77	4,36	4,36	-0,50	Relatief	12	39,14	56,37	0,32	8,72		0 dB	False
	52754	0	15:51, 3 apr 2017			Polygoon	108949,72	504313,99	4,00	4,00	-0,50	Relatief	8	40,16	74,22	2,40	8,77		0 dB	False
	52763	0	15:51, 3 apr 2017			Polygoon	108978,95	504091,87	5,38	5,38	-0,50	Relatief	4	31,81	52,43	4,66	11,24		0 dB	False
	52766	0	15:51, 3 apr 2017			Polygoon	108994,35	504321,88	6,06	6,06	-0,50	Relatief	7	46,37	60,77	2,15	18,35		0 dB	False
	52767	0	15:51, 3 apr 2017			Polygoon	109077,12	504302,55	3,68	3,68	-0,50	Relatief	18	48,87	106,51	0,20	6,31		0 dB	False
	52768	0	15:51, 3 apr 2017			Polygoon	109073,71	504293,93	3,68	3,68	-0,50	Relatief	8	27,27	42,98	0,27	7,66		0 dB	False
	52769	0	15:51, 3 apr 2017			Polygoon	109071,95	504297,76	3,68	3,68	-0,50	Relatief	5	17,04	17,65	2,44	4,96		0 dB	False
	52770	0	15:51, 3 apr 2017			Polygoon	109112,95	504303,43	4,41	4,41	-0,50	Relatief	9	38,30	62,22	0,02	11,57		0 dB	False
	52771	0	15:51, 3 apr 2017			Polygoon	109126,04	504271,20	4,56	4,56	-0,50	Relatief	12	46,36	119,18	0,68	13,23		0 dB	False
	52772	0	15:51, 3 apr 2017			Polygoon	109096,20	504397,39	3,00	3,00	-0,50	Relatief	4	19,90	24,51	4,47	5,47		0 dB	False
	52773	0	15:51, 3 apr 2017			Polygoon	109026,86	504360,34	3,59	3,59	-0,50	Relatief	22	136,51	471,20	0,44	24,86		0 dB	False
	52778	0	15:51, 3 apr 2017			Polygoon	109156,13	504374,80	3,69	3,69	-0,50	Relatief	13	46,09	108,23	0,19	8,84		0 dB	False
	52779	0	15:51, 3 apr 2017			Polygoon	108929,35	503969,40	3,00	3,00	-0,50	Relatief	5	10,90	7,37	1,14	2,97		0 dB	False
	52780	0	15:51, 3 apr 2017			Polygoon	108936,40	503967,86	3,00	3,00	-0,50	Relatief	5	12,59	9,46	1,14	3,82		0 dB	False

Invoergegevens van het model
Westergeest

Model: Westgeest
Westgeest - Westgeest
Groep: (hoofdgroep)
Lijst van Gebouwen, voor rekenmethode Wegverkeerslawaai - RMW-2012

Groep	Refl. 63	Refl. 125	Refl. 250	Refl. 500	Refl. 1k	Refl. 2k	Refl. 4k	Refl. 8k
	0,80	0,80	0,80	0,80	0,80	0,80	0,80	0,80
	0,80	0,80	0,80	0,80	0,80	0,80	0,80	0,80
	0,80	0,80	0,80	0,80	0,80	0,80	0,80	0,80
	0,80	0,80	0,80	0,80	0,80	0,80	0,80	0,80
	0,80	0,80	0,80	0,80	0,80	0,80	0,80	0,80
	0,80	0,80	0,80	0,80	0,80	0,80	0,80	0,80
	0,80	0,80	0,80	0,80	0,80	0,80	0,80	0,80
	0,80	0,80	0,80	0,80	0,80	0,80	0,80	0,80
	0,80	0,80	0,80	0,80	0,80	0,80	0,80	0,80
	0,80	0,80	0,80	0,80	0,80	0,80	0,80	0,80
	0,80	0,80	0,80	0,80	0,80	0,80	0,80	0,80
	0,80	0,80	0,80	0,80	0,80	0,80	0,80	0,80
	0,80	0,80	0,80	0,80	0,80	0,80	0,80	0,80
	0,80	0,80	0,80	0,80	0,80	0,80	0,80	0,80
	0,80	0,80	0,80	0,80	0,80	0,80	0,80	0,80
	0,80	0,80	0,80	0,80	0,80	0,80	0,80	0,80
	0,80	0,80	0,80	0,80	0,80	0,80	0,80	0,80
	0,80	0,80	0,80	0,80	0,80	0,80	0,80	0,80
	0,80	0,80	0,80	0,80	0,80	0,80	0,80	0,80
	0,80	0,80	0,80	0,80	0,80	0,80	0,80	0,80
	0,80	0,80	0,80	0,80	0,80	0,80	0,80	0,80
	0,80	0,80	0,80	0,80	0,80	0,80	0,80	0,80
	0,80	0,80	0,80	0,80	0,80	0,80	0,80	0,80
	0,80	0,80	0,80	0,80	0,80	0,80	0,80	0,80
	0,80	0,80	0,80	0,80	0,80	0,80	0,80	0,80
	0,80	0,80	0,80	0,80	0,80	0,80	0,80	0,80
	0,80	0,80	0,80	0,80	0,80	0,80	0,80	0,80
	0,80	0,80	0,80	0,80	0,80	0,80	0,80	0,80
	0,80	0,80	0,80	0,80	0,80	0,80	0,80	0,80
	0,80	0,80	0,80	0,80	0,80	0,80	0,80	0,80
	0,80	0,80	0,80	0,80	0,80	0,80	0,80	0,80
	0,80	0,80	0,80	0,80	0,80	0,80	0,80	0,80
	0,80	0,80	0,80	0,80	0,80	0,80	0,80	0,80
	0,80	0,80	0,80	0,80	0,80	0,80	0,80	0,80
	0,80	0,80	0,80	0,80	0,80	0,80	0,80	0,80
	0,80	0,80	0,80	0,80	0,80	0,80	0,80	0,80
	0,80	0,80	0,80	0,80	0,80	0,80	0,80	0,80
	0,80	0,80	0,80	0,80	0,80	0,80	0,80	0,80
	0,80	0,80	0,80	0,80	0,80	0,80	0,80	0,80
	0,80	0,80	0,80	0,80	0,80	0,80	0,80	0,80
	0,80	0,80	0,80	0,80	0,80	0,80	0,80	0,80
	0,80	0,80	0,80	0,80	0,80	0,80	0,80	0,80
	0,80	0,80	0,80	0,80	0,80	0,80	0,80	0,80
	0,80	0,80	0,80	0,80	0,80	0,80	0,80	0,80
	0,80	0,80	0,80	0,80	0,80	0,80	0,80	0,80
	0,80	0,80	0,80	0,80	0,80	0,80	0,80	0,80
	0,80	0,80	0,80	0,80	0,80	0,80	0,80	0,80
	0,80	0,80	0,80	0,80	0,80	0,80	0,80	0,80
	0,80	0,80	0,80	0,80	0,80	0,80	0,80	0,80
	0,80	0,80	0,80	0,80	0,80	0,80	0,80	0,80
	0,80	0,80	0,80	0,80	0,80	0,80	0,80	0,80
	0,80	0,80	0,80	0,80	0,80	0,80	0,80	0,80
	0,80	0,80	0,80	0,80	0,80	0,80	0,80	0,80
	0,80	0,80	0,80	0,80	0,80	0,80	0,80	0,80
	0,80	0,80	0,80	0,80	0,80	0,80	0,80	0,80
	0,80	0,80	0,80	0,80	0,80	0,80	0,80	0,80
	0,80	0,80	0,80	0,80	0,80	0,80	0,80	0,80
	0,80	0,80	0,80	0,80	0,80	0,80	0,80	0,80

Invoergegevens van het model
Westergeest

Model: Westgeest
Westgeest - Westgeest
Groep: (hoofdgroep)
Lijst van Gebouwen, voor rekenmethode Wegverkeerslawaai - RMW-2012

Groep	ItemID	Grp.ID	Datum	Naam	Omschr.	Vorm	X-1	Y-1	Hoogte	Rel.H	Maaiveld	Hdef.	Vormpunten	Omtrek	Oppervlak	Min.lengte	Max.lengte	Gebruiksfunctie	Cp	Zwevend
	52781	0	15:51, 3 apr 2017			Polygoon	108940,35	504005,16	5,70	5,70	-0,50	Relatief	11	34,01	59,01	0,02	9,09		0 dB	False
	52783	0	15:51, 3 apr 2017			Polygoon	108858,41	504114,40	3,00	3,00	-0,50	Relatief	6	19,58	21,31	0,23	6,55		0 dB	False
	52784	0	15:51, 3 apr 2017			Polygoon	108843,62	504086,70	3,00	3,00	-0,50	Relatief	7	18,32	20,87	0,30	4,94		0 dB	False
	52785	0	15:51, 3 apr 2017			Polygoon	108828,83	504051,34	3,00	3,00	-0,50	Relatief	4	16,59	14,88	2,62	5,68		0 dB	False
	52788	0	15:51, 3 apr 2017			Polygoon	108932,37	504374,18	3,56	3,56	-0,50	Relatief	6	30,21	55,18	0,43	8,21		0 dB	False
	52789	0	15:51, 3 apr 2017			Polygoon	108922,82	504315,80	4,00	4,00	-0,50	Relatief	5	20,09	22,12	0,01	6,81		0 dB	False
	52791	0	15:51, 3 apr 2017			Polygoon	108867,57	504070,02	4,81	4,81	-0,50	Relatief	12	39,48	63,47	0,01	7,42		0 dB	False
	52792	0	15:51, 3 apr 2017			Polygoon	108830,08	504063,78	3,00	3,00	-0,50	Relatief	8	14,11	10,97	0,01	4,72		0 dB	False
	52793	0	15:51, 3 apr 2017			Polygoon	108882,59	504035,10	5,51	5,51	-0,50	Relatief	9	25,55	28,04	0,32	8,77		0 dB	False
	52794	0	15:51, 3 apr 2017			Polygoon	108931,93	504295,31	3,00	3,00	-0,50	Relatief	4	11,62	8,15	2,36	3,45		0 dB	False
	52795	0	15:51, 3 apr 2017			Polygoon	108925,61	504281,87	4,00	4,00	-0,50	Relatief	11	68,50	137,44	0,01	10,12		0 dB	False
	52796	0	15:51, 3 apr 2017			Polygoon	108926,96	504196,90	3,84	3,84	-0,50	Relatief	4	18,70	17,97	2,70	6,65		0 dB	False
	52798	0	15:51, 3 apr 2017			Polygoon	109061,33	504180,51	5,00	5,00	-0,50	Relatief	4	37,22	76,44	6,12	12,49		0 dB	False
	52803	0	15:51, 3 apr 2017			Polygoon	108954,07	504100,90	6,67	6,67	-0,50	Relatief	12	55,63	101,30	0,12	10,10		0 dB	False
	52804	0	15:51, 3 apr 2017			Polygoon	109064,02	503990,95	3,00	3,00	-0,50	Relatief	4	57,83	174,51	8,58	20,33		0 dB	False
	52820	0	15:51, 3 apr 2017			Polygoon	108935,86	504315,63	4,00	4,00	-0,50	Relatief	9	27,98	45,43	0,09	7,33		0 dB	False
	52821	0	15:51, 3 apr 2017			Polygoon	108946,70	504323,74	4,00	4,00	-0,50	Relatief	9	34,57	53,56	1,07	8,08		0 dB	False
	52822	0	15:51, 3 apr 2017			Polygoon	108943,57	504334,98	4,36	4,36	-0,50	Relatief	6	35,86	74,60	1,29	9,63		0 dB	False
	52827	0	15:51, 3 apr 2017			Polygoon	109176,71	504318,28	3,00	3,00	-0,50	Relatief	8	46,23	102,44	2,20	14,74		0 dB	False
	52829	0	15:51, 3 apr 2017			Polygoon	108946,53	504124,36	4,73	4,73	-0,50	Relatief	7	42,42	85,67	0,26	15,70		0 dB	False
	52830	0	15:51, 3 apr 2017			Polygoon	109027,51	504321,92	4,30	4,30	-0,50	Relatief	19	66,93	156,67	0,44	10,82		0 dB	False
	52831	0	15:51, 3 apr 2017			Polygoon	109046,04	504310,86	3,68	3,68	-0,50	Relatief	6	27,35	42,61	1,10	8,54		0 dB	False
	52833	0	15:51, 3 apr 2017			Polygoon	108964,77	503949,82	3,00	3,00	-0,50	Relatief	6	12,08	8,98	0,92	2,62		0 dB	False
	52834	0	15:51, 3 apr 2017			Polygoon	108968,22	503947,64	3,00	3,00	-0,50	Relatief	4	11,44	8,10	2,52	3,16		0 dB	False
	52835	0	15:51, 3 apr 2017			Polygoon	108966,82	503945,43	3,00	3,00	-0,50	Relatief	4	12,90	9,96	2,51	3,89		0 dB	False
	52836	0	15:51, 3 apr 2017			Polygoon	108941,76	503964,46	3,00	3,00	-0,50	Relatief	4	10,23	6,53	2,44	2,68		0 dB	False
	52837	0	15:51, 3 apr 2017			Polygoon	108944,75	503959,66	3,00	3,00	-0,50	Relatief	4	12,36	9,13	2,44	3,75		0 dB	False
	52838	0	15:51, 3 apr 2017			Polygoon	108946,05	503961,73	3,00	3,00	-0,50	Relatief	4	15,06	12,43	2,44	5,08		0 dB	False
	52839	0	15:51, 3 apr 2017			Polygoon	108955,61	503955,65	3,00	3,00	-0,50	Relatief	4	10,98	7,46	2,47	3,02		0 dB	False
	52840	0	15:51, 3 apr 2017			Polygoon	108954,27	503953,56	3,00	3,00	-0,50	Relatief	4	12,49	9,33	2,48	3,77		0 dB	False
	52841	0	15:51, 3 apr 2017			Polygoon	108957,82	503958,89	3,00	3,00	-0,50	Relatief	5	11,73	8,24	0,74	3,55		0 dB	False
	52842	0	15:51, 3 apr 2017			Polygoon	108935,48	503973,21	3,00	3,00	-0,50	Relatief	4	11,56	8,20	2,50	3,28		0 dB	False
	52843	0	15:51, 3 apr 2017			Polygoon	108934,15	503971,09	3,00	3,00	-0,50	Relatief	4	15,02	12,55	2,50	5,01		0 dB	False
	52844	0	15:51, 3 apr 2017			Polygoon	108934,10	503987,83	3,00	3,00	-0,50	Relatief	4	9,41	5,49	2,12	2,57		0 dB	False
	52845	0	15:51, 3 apr 2017			Polygoon	108936,30	503986,51	3,00	3,00	-0,50	Relatief	4	8,74	4,64	1,80	2,57		0 dB	False
	52846	0	15:51, 3 apr 2017			Polygoon	108951,14	504020,72	3,00	3,00	-0,50	Relatief	4	18,64	19,66	3,22	6,15		0 dB	False
	52847	0	15:51, 3 apr 2017			Polygoon	108938,38	503968,41	3,00	3,00	-0,50	Relatief	7	14,96	12,47	0,04	4,97		0 dB	False
	52848	0	15:51, 3 apr 2017			Polygoon	108961,36	504007,41	3,00	3,00	-0,50	Relatief	5	16,51	15,62	1,47	5,38		0 dB	False
	52849	0	15:51, 3 apr 2017			Polygoon	108966,14	504010,56	3,00	3,00	-0,50	Relatief	5	15,35	12,87	1,47	5,14		0 dB	False
	52850	0	15:51, 3 apr 2017			Polygoon	108946,88	503963,04	3,00	3,00	-0,50	Relatief	4	16,71	14,06	2,34	6,02		0 dB	False
	52851	0	15:51, 3 apr 2017			Polygoon	108956,60	503956,90	3,00	3,00	-0,50	Relatief	5	11,46	7,94	0,74	3,41		0 dB	False
	52868	0	15:51, 3 apr 2017			Polygoon	109067,97	504300,20	3,68	3,68	-0,50	Relatief	6	33,58	51,81	2,02	11,67		0 dB	False
	52872	0	15:51, 3 apr 2017			Polygoon	108873,25	503991,17	3,00	3,00	-0,50	Relatief	4	9,26	5,25	1,99	2,65		0 dB	False
	52873	0	15:51, 3 apr 2017			Polygoon	108871,72	504007,42	3,00	3,00	-0,50	Relatief	4	11,14	7,75	2,68	2,89		0 dB	False
	52874	0	15:51, 3 apr 2017			Polygoon	108874,76	503989,88	3,00	3,00	-0,50	Relatief	4	9,05	4,97	1,87	2,66		0 dB	False

Invoergegevens van het model
Westergeest

Model: Westgeest
Westgeest - Westgeest
Groep: (hoofdgroep)
Lijst van Gebouwen, voor rekenmethode Wegverkeerslawaai - RMW-2012

Groep	Refl. 63	Refl. 125	Refl. 250	Refl. 500	Refl. 1k	Refl. 2k	Refl. 4k	Refl. 8k
	0,80	0,80	0,80	0,80	0,80	0,80	0,80	0,80
	0,80	0,80	0,80	0,80	0,80	0,80	0,80	0,80
	0,80	0,80	0,80	0,80	0,80	0,80	0,80	0,80
	0,80	0,80	0,80	0,80	0,80	0,80	0,80	0,80
	0,80	0,80	0,80	0,80	0,80	0,80	0,80	0,80
	0,80	0,80	0,80	0,80	0,80	0,80	0,80	0,80
	0,80	0,80	0,80	0,80	0,80	0,80	0,80	0,80
	0,80	0,80	0,80	0,80	0,80	0,80	0,80	0,80
	0,80	0,80	0,80	0,80	0,80	0,80	0,80	0,80
	0,80	0,80	0,80	0,80	0,80	0,80	0,80	0,80
	0,80	0,80	0,80	0,80	0,80	0,80	0,80	0,80
	0,80	0,80	0,80	0,80	0,80	0,80	0,80	0,80
	0,80	0,80	0,80	0,80	0,80	0,80	0,80	0,80
	0,80	0,80	0,80	0,80	0,80	0,80	0,80	0,80
	0,80	0,80	0,80	0,80	0,80	0,80	0,80	0,80
	0,80	0,80	0,80	0,80	0,80	0,80	0,80	0,80
	0,80	0,80	0,80	0,80	0,80	0,80	0,80	0,80
	0,80	0,80	0,80	0,80	0,80	0,80	0,80	0,80
	0,80	0,80	0,80	0,80	0,80	0,80	0,80	0,80
	0,80	0,80	0,80	0,80	0,80	0,80	0,80	0,80
	0,80	0,80	0,80	0,80	0,80	0,80	0,80	0,80
	0,80	0,80	0,80	0,80	0,80	0,80	0,80	0,80
	0,80	0,80	0,80	0,80	0,80	0,80	0,80	0,80
	0,80	0,80	0,80	0,80	0,80	0,80	0,80	0,80
	0,80	0,80	0,80	0,80	0,80	0,80	0,80	0,80
	0,80	0,80	0,80	0,80	0,80	0,80	0,80	0,80
	0,80	0,80	0,80	0,80	0,80	0,80	0,80	0,80
	0,80	0,80	0,80	0,80	0,80	0,80	0,80	0,80
	0,80	0,80	0,80	0,80	0,80	0,80	0,80	0,80
	0,80	0,80	0,80	0,80	0,80	0,80	0,80	0,80
	0,80	0,80	0,80	0,80	0,80	0,80	0,80	0,80
	0,80	0,80	0,80	0,80	0,80	0,80	0,80	0,80
	0,80	0,80	0,80	0,80	0,80	0,80	0,80	0,80
	0,80	0,80	0,80	0,80	0,80	0,80	0,80	0,80
	0,80	0,80	0,80	0,80	0,80	0,80	0,80	0,80
	0,80	0,80	0,80	0,80	0,80	0,80	0,80	0,80
	0,80	0,80	0,80	0,80	0,80	0,80	0,80	0,80
	0,80	0,80	0,80	0,80	0,80	0,80	0,80	0,80
	0,80	0,80	0,80	0,80	0,80	0,80	0,80	0,80
	0,80	0,80	0,80	0,80	0,80	0,80	0,80	0,80
	0,80	0,80	0,80	0,80	0,80	0,80	0,80	0,80
	0,80	0,80	0,80	0,80	0,80	0,80	0,80	0,80
	0,80	0,80	0,80	0,80	0,80	0,80	0,80	0,80
	0,80	0,80	0,80	0,80	0,80	0,80	0,80	0,80
	0,80	0,80	0,80	0,80	0,80	0,80	0,80	0,80
	0,80	0,80	0,80	0,80	0,80	0,80	0,80	0,80
	0,80	0,80	0,80	0,80	0,80	0,80	0,80	0,80
	0,80	0,80	0,80	0,80	0,80	0,80	0,80	0,80
	0,80	0,80	0,80	0,80	0,80	0,80	0,80	0,80
	0,80	0,80	0,80	0,80	0,80	0,80	0,80	0,80
	0,80	0,80	0,80	0,80	0,80	0,80	0,80	0,80
	0,80	0,80	0,80	0,80	0,80	0,80	0,80	0,80
	0,80	0,80	0,80	0,80	0,80	0,80	0,80	0,80
	0,80	0,80	0,80	0,80	0,80	0,80	0,80	0,80
	0,80	0,80	0,80	0,80	0,80	0,80	0,80	0,80
	0,80	0,80	0,80	0,80	0,80	0,80	0,80	0,80
	0,80	0,80	0,80	0,80	0,80	0,80	0,80	0,80
	0,80	0,80	0,80	0,80	0,80	0,80	0,80	0,80

Model: Westgeest
Westgeest - Westgeest
Groep: (hoofdgroep)
Lijst van Gebouwen, voor rekenmethode Wegverkeerslawaai - RMW-2012

Groep	ItemID	Grp.ID	Datum	Naam	Omschr.	Vorm	X-1	Y-1	Hoogte	Rel.H	Maaiveld	Hdef.	Vormpunten	Omtrek	Oppervlak	Min.lengte	Max.lengte	Gebruiksfunctie	Cp	Zwevend
	52889	0	15:51, 3 apr 2017			Polygoon	108865,42	504008,33	3,00	3,00	-0,50	Relatief	4	11,13	7,73	2,67	2,89		0 dB	False
	52890	0	15:51, 3 apr 2017			Polygoon	108860,85	504014,45	3,00	3,00	-0,50	Relatief	4	11,25	7,85	2,55	3,07		0 dB	False
	52891	0	15:51, 3 apr 2017			Polygoon	108845,08	504021,82	3,00	3,00	-0,50	Relatief	4	10,94	7,45	2,55	2,91		0 dB	False
	52893	0	15:51, 3 apr 2017			Polygoon	109259,21	504506,92	4,71	4,71	-0,50	Relatief	12	69,57	210,24	0,03	11,99		0 dB	False
	52894	0	15:51, 3 apr 2017			Polygoon	109261,97	504510,87	3,00	3,00	-0,50	Relatief	4	15,19	14,04	3,19	4,46		0 dB	False
	52900	0	15:51, 3 apr 2017			Polygoon	109210,25	504510,80	3,94	3,94	-0,50	Relatief	12	56,26	90,94	0,68	8,06		0 dB	False
	52901	0	15:51, 3 apr 2017			Polygoon	109219,70	504503,61	3,50	3,50	-0,50	Relatief	8	39,92	73,57	0,28	13,77		0 dB	False
	52902	0	15:51, 3 apr 2017			Polygoon	109236,70	504483,00	3,00	3,00	-0,50	Relatief	6	27,04	41,49	0,54	8,46		0 dB	False
	52904	0	15:51, 3 apr 2017			Polygoon	108955,42	504355,76	4,36	4,36	-0,50	Relatief	8	28,88	44,04	0,09	9,38		0 dB	False
	52910	0	15:51, 3 apr 2017			Polygoon	108937,14	504302,31	3,00	3,00	-0,50	Relatief	4	8,64	4,61	1,88	2,39		0 dB	False
	52911	0	15:51, 3 apr 2017			Polygoon	108935,60	504304,54	3,00	3,00	-0,50	Relatief	4	7,26	2,96	1,19	2,39		0 dB	False
	52912	0	15:51, 3 apr 2017			Polygoon	108930,38	504292,53	3,00	3,00	-0,50	Relatief	4	12,19	9,12	2,63	3,46		0 dB	False
	52914	0	15:51, 3 apr 2017			Polygoon	108820,44	504028,96	3,00	3,00	-0,50	Relatief	4	16,91	14,88	2,49	5,97		0 dB	False
	52915	0	15:51, 3 apr 2017			Polygoon	108818,18	504030,01	3,00	3,00	-0,50	Relatief	4	16,04	13,73	2,48	5,59		0 dB	False
	52924	0	15:51, 3 apr 2017			Polygoon	108918,26	504175,95	7,00	7,00	-0,50	Relatief	8	52,36	137,15	1,98	12,49		0 dB	False
	52925	0	15:51, 3 apr 2017			Polygoon	108913,16	504166,71	7,00	7,00	-0,50	Relatief	8	50,94	128,49	2,09	12,44		0 dB	False
	52926	0	15:51, 3 apr 2017			Polygoon	108952,39	504170,70	5,33	5,33	-0,50	Relatief	9	86,74	330,11	0,01	21,92		0 dB	False
	52928	0	15:51, 3 apr 2017			Polygoon	108874,15	504183,61	7,07	7,07	-0,50	Relatief	9	39,42	60,34	1,11	8,15		0 dB	False
	52930	0	15:51, 3 apr 2017			Polygoon	108871,73	504178,42	7,07	7,07	-0,50	Relatief	10	38,50	56,29	0,96	8,15		0 dB	False
	52931	0	15:51, 3 apr 2017			Polygoon	108979,03	504065,64	3,49	3,49	-0,50	Relatief	10	26,56	34,25	0,41	5,19		0 dB	False
	52932	0	15:51, 3 apr 2017			Polygoon	109082,83	504369,21	6,81	6,81	-0,50	Relatief	15	92,23	311,82	0,04	14,33		0 dB	False
	52935	0	15:51, 3 apr 2017			Polygoon	109057,52	504039,41	6,25	6,25	-0,50	Relatief	7	53,27	149,22	0,72	18,17		0 dB	False
	52936	0	15:51, 3 apr 2017			Polygoon	109194,99	504468,46	4,96	4,96	-0,50	Relatief	16	45,90	89,51	0,63	8,23		0 dB	False
	52937	0	15:51, 3 apr 2017			Polygoon	109083,28	504003,02	3,61	3,61	-0,50	Relatief	10	68,37	138,54	0,79	14,26		0 dB	False
	52938	0	15:51, 3 apr 2017			Polygoon	109043,29	504004,92	5,48	5,48	-0,50	Relatief	5	43,56	110,05	2,79	13,80		0 dB	False
	52939	0	15:51, 3 apr 2017			Polygoon	109012,32	504194,01	5,90	5,90	-0,50	Relatief	5	41,87	102,20	0,01	13,22		0 dB	False
	52943	0	15:51, 3 apr 2017			Polygoon	108894,71	504013,36	3,00	3,00	-0,50	Relatief	4	12,67	9,53	2,46	3,87		0 dB	False
	52944	0	15:51, 3 apr 2017			Polygoon	108892,97	504005,53	3,00	3,00	-0,50	Relatief	4	12,43	9,24	2,46	3,76		0 dB	False
	52945	0	15:51, 3 apr 2017			Polygoon	108891,00	504002,19	3,00	3,00	-0,50	Relatief	4	12,68	9,54	2,46	3,88		0 dB	False
	52946	0	15:51, 3 apr 2017			Polygoon	108885,41	503997,59	3,00	3,00	-0,50	Relatief	4	12,64	9,69	2,61	3,71		0 dB	False
	52952	0	15:51, 3 apr 2017			Polygoon	108968,78	504290,02	4,00	4,00	-0,50	Relatief	8	22,39	22,30	0,04	7,74		0 dB	False
	52953	0	15:51, 3 apr 2017			Polygoon	108963,99	504298,31	4,00	4,00	-0,50	Relatief	5	21,27	21,27	2,56	7,99		0 dB	False
	52954	0	15:51, 3 apr 2017			Polygoon	108886,24	503983,12	3,00	3,00	-0,50	Relatief	4	8,96	4,94	1,96	2,52		0 dB	False
	52955	0	15:51, 3 apr 2017			Polygoon	108881,73	503983,86	3,00	3,00	-0,50	Relatief	4	8,75	4,67	1,85	2,52		0 dB	False
	52961	0	15:51, 3 apr 2017			Polygoon	109231,37	504430,76	3,00	3,00	-0,50	Relatief	4	38,93	94,67	9,50	9,97		0 dB	False
	52962	0	15:51, 3 apr 2017			Polygoon	109069,46	504349,00	3,00	3,00	-0,50	Relatief	4	31,80	54,01	4,92	10,98		0 dB	False
	52963	0	15:51, 3 apr 2017			Polygoon	109071,52	504344,10	4,92	4,92	-0,50	Relatief	4	53,28	161,46	9,33	17,38		0 dB	False
	52972	0	15:51, 3 apr 2017			Polygoon	108975,89	504067,47	3,49	3,49	-0,50	Relatief	6	21,38	25,51	0,01	7,10		0 dB	False
	52973	0	15:51, 3 apr 2017			Polygoon	109094,80	504317,87	3,68	3,68	-0,50	Relatief	26	87,21	204,30	0,06	14,84		0 dB	False
	52974	0	15:51, 3 apr 2017			Polygoon	109071,89	504282,41	5,84	5,84	-0,50	Relatief	9	41,70	76,52	2,23	7,49		0 dB	False
	52978	0	15:51, 3 apr 2017			Polygoon	108866,99	504110,42	5,50	5,50	-0,50	Relatief	8	34,90	63,73	0,01	9,25		0 dB	False
	52980	0	15:51, 3 apr 2017			Polygoon	109054,46	504357,66	5,26	5,26	-0,50	Relatief	14	48,22	83,06	0,06	11,73		0 dB	False
	52981	0	15:51, 3 apr 2017			Polygoon	109056,28	504293,96	3,68	3,68	-0,50	Relatief	4	19,09	22,13	3,97	5,57		0 dB	False
	52985	0	15:51, 3 apr 2017			Polygoon	108921,74	503967,83	3,00	3,00	-0,50	Relatief	4	13,17	10,04	2,38	4,20		0 dB	False
	52986	0	15:51, 3 apr 2017			Polygoon	108923,78	503966,55	3,00	3,00	-0,50	Relatief	4	11,14	7,62	2,41	3,15		0 dB	False

Invoergegevens van het model
Westergeest

Model: Westgeest
Westgeest - Westgeest
Groep: (hoofdgroep)
Lijst van Gebouwen, voor rekenmethode Wegverkeerslawaai - RMW-2012

Groep	Refl. 63	Refl. 125	Refl. 250	Refl. 500	Refl. 1k	Refl. 2k	Refl. 4k	Refl. 8k
	0,80	0,80	0,80	0,80	0,80	0,80	0,80	0,80
	0,80	0,80	0,80	0,80	0,80	0,80	0,80	0,80
	0,80	0,80	0,80	0,80	0,80	0,80	0,80	0,80
	0,80	0,80	0,80	0,80	0,80	0,80	0,80	0,80
	0,80	0,80	0,80	0,80	0,80	0,80	0,80	0,80
	0,80	0,80	0,80	0,80	0,80	0,80	0,80	0,80
	0,80	0,80	0,80	0,80	0,80	0,80	0,80	0,80
	0,80	0,80	0,80	0,80	0,80	0,80	0,80	0,80
	0,80	0,80	0,80	0,80	0,80	0,80	0,80	0,80
	0,80	0,80	0,80	0,80	0,80	0,80	0,80	0,80
	0,80	0,80	0,80	0,80	0,80	0,80	0,80	0,80
	0,80	0,80	0,80	0,80	0,80	0,80	0,80	0,80
	0,80	0,80	0,80	0,80	0,80	0,80	0,80	0,80
	0,80	0,80	0,80	0,80	0,80	0,80	0,80	0,80
	0,80	0,80	0,80	0,80	0,80	0,80	0,80	0,80
	0,80	0,80	0,80	0,80	0,80	0,80	0,80	0,80
	0,80	0,80	0,80	0,80	0,80	0,80	0,80	0,80
	0,80	0,80	0,80	0,80	0,80	0,80	0,80	0,80
	0,80	0,80	0,80	0,80	0,80	0,80	0,80	0,80
	0,80	0,80	0,80	0,80	0,80	0,80	0,80	0,80
	0,80	0,80	0,80	0,80	0,80	0,80	0,80	0,80
	0,80	0,80	0,80	0,80	0,80	0,80	0,80	0,80
	0,80	0,80	0,80	0,80	0,80	0,80	0,80	0,80
	0,80	0,80	0,80	0,80	0,80	0,80	0,80	0,80
	0,80	0,80	0,80	0,80	0,80	0,80	0,80	0,80
	0,80	0,80	0,80	0,80	0,80	0,80	0,80	0,80
	0,80	0,80	0,80	0,80	0,80	0,80	0,80	0,80
	0,80	0,80	0,80	0,80	0,80	0,80	0,80	0,80
	0,80	0,80	0,80	0,80	0,80	0,80	0,80	0,80
	0,80	0,80	0,80	0,80	0,80	0,80	0,80	0,80
	0,80	0,80	0,80	0,80	0,80	0,80	0,80	0,80
	0,80	0,80	0,80	0,80	0,80	0,80	0,80	0,80
	0,80	0,80	0,80	0,80	0,80	0,80	0,80	0,80
	0,80	0,80	0,80	0,80	0,80	0,80	0,80	0,80
	0,80	0,80	0,80	0,80	0,80	0,80	0,80	0,80
	0,80	0,80	0,80	0,80	0,80	0,80	0,80	0,80
	0,80	0,80	0,80	0,80	0,80	0,80	0,80	0,80
	0,80	0,80	0,80	0,80	0,80	0,80	0,80	0,80
	0,80	0,80	0,80	0,80	0,80	0,80	0,80	0,80
	0,80	0,80	0,80	0,80	0,80	0,80	0,80	0,80
	0,80	0,80	0,80	0,80	0,80	0,80	0,80	0,80
	0,80	0,80	0,80	0,80	0,80	0,80	0,80	0,80
	0,80	0,80	0,80	0,80	0,80	0,80	0,80	0,80
	0,80	0,80	0,80	0,80	0,80	0,80	0,80	0,80
	0,80	0,80	0,80	0,80	0,80	0,80	0,80	0,80
	0,80	0,80	0,80	0,80	0,80	0,80	0,80	0,80
	0,80	0,80	0,80	0,80	0,80	0,80	0,80	0,80
	0,80	0,80	0,80	0,80	0,80	0,80	0,80	0,80
	0,80	0,80	0,80	0,80	0,80	0,80	0,80	0,80
	0,80	0,80	0,80	0,80	0,80	0,80	0,80	0,80
	0,80	0,80	0,80	0,80	0,80	0,80	0,80	0,80
	0,80	0,80	0,80	0,80	0,80	0,80	0,80	0,80
	0,80	0,80	0,80	0,80	0,80	0,80	0,80	0,80
	0,80	0,80	0,80	0,80	0,80	0,80	0,80	0,80
	0,80	0,80	0,80	0,80	0,80	0,80	0,80	0,80
	0,80	0,80	0,80	0,80	0,80	0,80	0,80	0,80
	0,80	0,80	0,80	0,80	0,80	0,80	0,80	0,80
	0,80	0,80	0,80	0,80	0,80	0,80	0,80	0,80

Model: Westgeest
Westgeest - Westgeest
Groep: (hoofdgroep)
Lijst van Gebouwen, voor rekenmethode Wegverkeerslawaai - RMW-2012

Groep	ItemID	Grp.ID	Datum	Naam	Omschr.	Vorm	X-1	Y-1	Hoogte	Rel.H	Maaiveld	Hdef.	Vormpunten	Omtrek	Oppervlak	Min.lengte	Max.lengte	Gebruiksfunctie	Cp	Zwevend
	52990	0	15:51, 3 apr 2017			Polygoon	108976,82	504000,00	3,00	3,00	-0,50	Relatief	6	15,24	12,32	0,17	5,09		0 dB	False
	52991	0	15:51, 3 apr 2017			Polygoon	108969,50	503948,78	3,00	3,00	-0,50	Relatief	6	11,98	8,82	0,70	3,39		0 dB	False
	52992	0	15:51, 3 apr 2017			Polygoon	108972,28	503947,06	3,00	3,00	-0,50	Relatief	6	11,81	8,60	0,70	3,32		0 dB	False
	52993	0	15:51, 3 apr 2017			Polygoon	108974,02	503999,86	3,00	3,00	-0,50	Relatief	6	16,56	15,96	0,17	5,22		0 dB	False
	53009	0	15:51, 3 apr 2017			Polygoon	108826,23	504040,10	3,00	3,00	-0,50	Relatief	4	16,38	14,60	2,62	5,57		0 dB	False
	53026	0	15:51, 3 apr 2017			Polygoon	109203,84	504503,71	3,94	3,94	-0,50	Relatief	13	88,84	266,02	0,03	17,18		0 dB	False
	53027	0	15:51, 3 apr 2017			Polygoon	109171,91	504501,27	3,32	3,32	-0,50	Relatief	17	29,09	41,62	0,04	7,14		0 dB	False
	53030	0	15:51, 3 apr 2017			Polygoon	108838,12	504028,52	3,00	3,00	-0,50	Relatief	4	10,25	6,57	2,52	2,60		0 dB	False
	53032	0	15:51, 3 apr 2017			Polygoon	108826,85	504031,87	3,00	3,00	-0,50	Relatief	4	10,68	7,11	2,52	2,82		0 dB	False
	53035	0	15:51, 3 apr 2017			Polygoon	108885,81	504214,93	6,97	6,97	-0,50	Relatief	8	36,65	65,84	0,01	9,53		0 dB	False
	53036	0	15:51, 3 apr 2017			Polygoon	108884,06	504163,12	3,00	3,00	-0,50	Relatief	6	26,74	31,08	0,19	10,38		0 dB	False
	53037	0	15:51, 3 apr 2017			Polygoon	109109,18	504275,68	4,56	4,56	-0,50	Relatief	15	77,82	137,24	0,04	8,09		0 dB	False
	53038	0	15:51, 3 apr 2017			Polygoon	109017,81	504049,95	7,31	7,31	-0,50	Relatief	7	41,73	101,91	1,18	11,15		0 dB	False
	53039	0	15:51, 3 apr 2017			Polygoon	108981,22	504042,67	3,00	3,00	-0,50	Relatief	4	29,80	53,51	5,98	8,86		0 dB	False
	53040	0	15:51, 3 apr 2017			Polygoon	109007,01	504347,60	3,00	3,00	-0,50	Relatief	5	22,53	28,95	0,14	7,30		0 dB	False
	53049	0	15:51, 3 apr 2017			Polygoon	109178,24	504530,69	3,94	3,94	-0,50	Relatief	6	27,61	45,02	0,08	8,53		0 dB	False
	53050	0	15:51, 3 apr 2017			Polygoon	108887,36	504000,88	3,00	3,00	-0,50	Relatief	4	12,88	10,00	2,61	3,83		0 dB	False
	53054	0	15:51, 3 apr 2017			Polygoon	109009,67	504154,02	3,00	3,00	-0,50	Relatief	4	29,54	46,88	4,62	10,15		0 dB	False
	53055	0	15:51, 3 apr 2017			Polygoon	108999,94	504116,65	3,00	3,00	-0,50	Relatief	5	18,64	17,97	2,72	6,60		0 dB	False
	53060	0	15:51, 3 apr 2017			Polygoon	109174,50	504443,71	4,96	4,96	-0,50	Relatief	13	42,30	101,94	0,01	11,82		0 dB	False
	53061	0	15:51, 3 apr 2017			Polygoon	109013,76	504131,48	3,00	3,00	-0,50	Relatief	4	17,64	17,27	2,93	5,89		0 dB	False
	53062	0	15:51, 3 apr 2017			Polygoon	109193,50	504406,63	3,47	3,47	-0,50	Relatief	23	130,05	442,61	0,21	15,22		0 dB	False
	53063	0	15:51, 3 apr 2017			Polygoon	109164,66	504475,86	4,03	4,03	-0,50	Relatief	15	51,18	118,11	0,06	5,77		0 dB	False
	53064	0	15:51, 3 apr 2017			Polygoon	109088,84	504352,88	6,21	6,21	-0,50	Relatief	21	70,36	215,34	0,35	7,97		0 dB	False
	53065	0	15:51, 3 apr 2017			Polygoon	109165,28	504509,23	3,32	3,32	-0,50	Relatief	12	19,81	22,27	0,05	6,35		0 dB	False
	53066	0	15:51, 3 apr 2017			Polygoon	109155,99	504508,02	5,05	5,05	-0,50	Relatief	9	36,68	63,89	0,21	9,99		0 dB	False
	53072	0	15:51, 3 apr 2017			Polygoon	109165,08	504500,10	3,32	3,32	-0,50	Relatief	8	17,18	18,08	0,04	4,92		0 dB	False
	53073	0	15:51, 3 apr 2017			Polygoon	109128,54	504491,33	4,03	4,03	-0,50	Relatief	8	44,32	70,21	0,21	8,37		0 dB	False
	53082	0	15:51, 3 apr 2017			Polygoon	108984,76	504100,26	3,00	3,00	-0,50	Relatief	5	17,14	17,27	1,28	5,33		0 dB	False
	53083	0	15:51, 3 apr 2017			Polygoon	108980,46	504084,23	5,38	5,38	-0,50	Relatief	6	22,76	30,11	0,37	7,58		0 dB	False
	53084	0	15:51, 3 apr 2017			Polygoon	108979,60	504091,55	3,00	3,00	-0,50	Relatief	6	15,89	13,92	0,54	5,33		0 dB	False
	53086	0	15:51, 3 apr 2017			Polygoon	109105,52	504320,23	4,31	4,31	-0,50	Relatief	6	38,40	55,66	1,99	14,30		0 dB	False
	53087	0	15:51, 3 apr 2017			Polygoon	109123,61	504318,36	4,31	4,31	-0,50	Relatief	9	22,60	31,68	0,20	5,18		0 dB	False
	53088	0	15:51, 3 apr 2017			Polygoon	109138,84	504296,43	4,31	4,31	-0,50	Relatief	11	77,35	363,92	0,01	21,88		0 dB	False
	53089	0	15:51, 3 apr 2017			Polygoon	109014,39	504116,04	4,62	4,62	-0,50	Relatief	10	44,12	78,92	0,37	8,13		0 dB	False
	53090	0	15:51, 3 apr 2017			Polygoon	109014,39	504116,04	4,62	4,62	-0,50	Relatief	11	40,54	71,90	0,37	6,74		0 dB	False
	53091	0	15:51, 3 apr 2017			Polygoon	108997,59	504094,20	3,00	3,00	-0,50	Relatief	5	19,17	22,48	2,67	5,48		0 dB	False
	53092	0	15:51, 3 apr 2017			Polygoon	109013,03	504102,95	5,58	5,58	-0,50	Relatief	13	49,73	93,64	0,43	9,66		0 dB	False
	53093	0	15:51, 3 apr 2017			Polygoon	109023,76	504087,09	3,00	3,00	-0,50	Relatief	6	23,22	33,18	0,58	5,93		0 dB	False
	53094	0	15:51, 3 apr 2017			Polygoon	109114,58	504288,76	4,56	4,56	-0,50	Relatief	9	39,26	96,06	0,06	11,11		0 dB	False
	53095	0	15:51, 3 apr 2017			Polygoon	109111,40	504435,45	4,48	4,48	-0,50	Relatief	12	55,54	171,61	0,50	13,20		0 dB	False
	53096	0	15:51, 3 apr 2017			Polygoon	109024,16	504352,42	3,00	3,00	-0,50	Relatief	5	23,86	32,30	0,19	7,80		0 dB	False
	53097	0	15:51, 3 apr 2017			Polygoon	108928,88	503979,08	3,00	3,00	-0,50	Relatief	4	10,52	6,83	2,33	2,95		0 dB	False
	53099	0	15:51, 3 apr 2017			Polygoon	109005,63	504274,08	3,00	3,00	-0,50	Relatief	4	9,65	5,74	2,13	2,70		0 dB	False
	53100	0	15:51, 3 apr 2017			Polygoon	109017,00	504272,66	6,15	6,15	-0,50	Relatief	8	28,36	49,79	0,13	8,07		0 dB	False

Invoergegevens van het model
Westergeest

Model: Westgeest
Westgeest - Westgeest
Groep: (hoofdgroep)
Lijst van Gebouwen, voor rekenmethode Wegverkeerslawaai - RMW-2012

Groep	Refl. 63	Refl. 125	Refl. 250	Refl. 500	Refl. 1k	Refl. 2k	Refl. 4k	Refl. 8k
	0,80	0,80	0,80	0,80	0,80	0,80	0,80	0,80
	0,80	0,80	0,80	0,80	0,80	0,80	0,80	0,80
	0,80	0,80	0,80	0,80	0,80	0,80	0,80	0,80
	0,80	0,80	0,80	0,80	0,80	0,80	0,80	0,80
	0,80	0,80	0,80	0,80	0,80	0,80	0,80	0,80
	0,80	0,80	0,80	0,80	0,80	0,80	0,80	0,80
	0,80	0,80	0,80	0,80	0,80	0,80	0,80	0,80
	0,80	0,80	0,80	0,80	0,80	0,80	0,80	0,80
	0,80	0,80	0,80	0,80	0,80	0,80	0,80	0,80
	0,80	0,80	0,80	0,80	0,80	0,80	0,80	0,80
	0,80	0,80	0,80	0,80	0,80	0,80	0,80	0,80
	0,80	0,80	0,80	0,80	0,80	0,80	0,80	0,80
	0,80	0,80	0,80	0,80	0,80	0,80	0,80	0,80
	0,80	0,80	0,80	0,80	0,80	0,80	0,80	0,80
	0,80	0,80	0,80	0,80	0,80	0,80	0,80	0,80
	0,80	0,80	0,80	0,80	0,80	0,80	0,80	0,80
	0,80	0,80	0,80	0,80	0,80	0,80	0,80	0,80
	0,80	0,80	0,80	0,80	0,80	0,80	0,80	0,80
	0,80	0,80	0,80	0,80	0,80	0,80	0,80	0,80
	0,80	0,80	0,80	0,80	0,80	0,80	0,80	0,80
	0,80	0,80	0,80	0,80	0,80	0,80	0,80	0,80
	0,80	0,80	0,80	0,80	0,80	0,80	0,80	0,80
	0,80	0,80	0,80	0,80	0,80	0,80	0,80	0,80
	0,80	0,80	0,80	0,80	0,80	0,80	0,80	0,80
	0,80	0,80	0,80	0,80	0,80	0,80	0,80	0,80
	0,80	0,80	0,80	0,80	0,80	0,80	0,80	0,80
	0,80	0,80	0,80	0,80	0,80	0,80	0,80	0,80
	0,80	0,80	0,80	0,80	0,80	0,80	0,80	0,80
	0,80	0,80	0,80	0,80	0,80	0,80	0,80	0,80
	0,80	0,80	0,80	0,80	0,80	0,80	0,80	0,80
	0,80	0,80	0,80	0,80	0,80	0,80	0,80	0,80
	0,80	0,80	0,80	0,80	0,80	0,80	0,80	0,80
	0,80	0,80	0,80	0,80	0,80	0,80	0,80	0,80
	0,80	0,80	0,80	0,80	0,80	0,80	0,80	0,80
	0,80	0,80	0,80	0,80	0,80	0,80	0,80	0,80
	0,80	0,80	0,80	0,80	0,80	0,80	0,80	0,80
	0,80	0,80	0,80	0,80	0,80	0,80	0,80	0,80
	0,80	0,80	0,80	0,80	0,80	0,80	0,80	0,80
	0,80	0,80	0,80	0,80	0,80	0,80	0,80	0,80
	0,80	0,80	0,80	0,80	0,80	0,80	0,80	0,80
	0,80	0,80	0,80	0,80	0,80	0,80	0,80	0,80
	0,80	0,80	0,80	0,80	0,80	0,80	0,80	0,80
	0,80	0,80	0,80	0,80	0,80	0,80	0,80	0,80
	0,80	0,80	0,80	0,80	0,80	0,80	0,80	0,80
	0,80	0,80	0,80	0,80	0,80	0,80	0,80	0,80
	0,80	0,80	0,80	0,80	0,80	0,80	0,80	0,80
	0,80	0,80	0,80	0,80	0,80	0,80	0,80	0,80
	0,80	0,80	0,80	0,80	0,80	0,80	0,80	0,80
	0,80	0,80	0,80	0,80	0,80	0,80	0,80	0,80
	0,80	0,80	0,80	0,80	0,80	0,80	0,80	0,80
	0,80	0,80	0,80	0,80	0,80	0,80	0,80	0,80
	0,80	0,80	0,80	0,80	0,80	0,80	0,80	0,80
	0,80	0,80	0,80	0,80	0,80	0,80	0,80	0,80
	0,80	0,80	0,80	0,80	0,80	0,80	0,80	0,80
	0,80	0,80	0,80	0,80	0,80	0,80	0,80	0,80
	0,80	0,80	0,80	0,80	0,80	0,80	0,80	0,80
	0,80	0,80	0,80	0,80	0,80	0,80	0,80	0,80
	0,80	0,80	0,80	0,80	0,80	0,80	0,80	0,80

Invoergegevens van het model
Westergeest

Model: Westgeest
Westgeest - Westgeest
Groep: (hoofdgroep)
Lijst van Gebouwen, voor rekenmethode Wegverkeerslawaai - RMW-2012

Groep	ItemID	Grp.ID	Datum	Naam	Omschr.	Vorm	X-1	Y-1	Hoogte	Rel.H	Maaiveld	Hdef.	Vormpunten	Omtrek	Oppervlak	Min.lengte	Max.lengte	Gebruiksfunctie	Cp	Zwevend
	53101	0	15:51, 3 apr 2017			Polygoon	108988,04	504256,89	4,00	4,00	-0,50	Relatief	6	21,76	29,35	0,11	5,96		0 dB	False
	53103	0	15:51, 3 apr 2017			Polygoon	108918,15	503957,58	3,00	3,00	-0,50	Relatief	6	9,31	5,35	0,05	2,61		0 dB	False
	53105	0	15:51, 3 apr 2017			Polygoon	108932,01	503948,95	5,79	5,79	-0,50	Relatief	11	31,92	47,41	0,25	7,74		0 dB	False
	53106	0	15:51, 3 apr 2017			Polygoon	108989,24	503997,35	3,00	3,00	-0,50	Relatief	4	15,86	13,94	2,61	5,32		0 dB	False
	53107	0	15:51, 3 apr 2017			Polygoon	108974,05	503956,16	5,45	5,45	-0,50	Relatief	8	32,65	45,47	0,31	11,44		0 dB	False
	53108	0	15:51, 3 apr 2017			Polygoon	108952,80	503998,59	5,62	5,62	-0,50	Relatief	17	36,76	62,61	0,38	6,91		0 dB	False
	53114	0	15:51, 3 apr 2017			Polygoon	108935,41	504228,52	6,28	6,28	-0,50	Relatief	5	28,30	49,71	3,64	7,62		0 dB	False
	53115	0	15:51, 3 apr 2017			Polygoon	108921,26	504199,90	3,84	3,84	-0,50	Relatief	4	19,36	20,18	3,01	6,65		0 dB	False
	53116	0	15:51, 3 apr 2017			Polygoon	108838,02	504082,26	5,31	5,31	-0,50	Relatief	4	16,07	14,97	2,91	5,16		0 dB	False
	53131	0	15:51, 3 apr 2017			Polygoon	108852,26	504017,07	3,00	3,00	-0,50	Relatief	4	10,45	6,82	2,55	2,67		0 dB	False
	53135	0	15:51, 3 apr 2017			Polygoon	108924,25	504315,01	4,00	4,00	-0,50	Relatief	9	19,19	18,95	0,01	4,74		0 dB	False
	53137	0	15:51, 3 apr 2017			Polygoon	108883,77	504027,52	5,51	5,51	-0,50	Relatief	10	30,81	50,42	0,39	5,65		0 dB	False
	53138	0	15:51, 3 apr 2017			Polygoon	108896,82	504244,50	6,76	6,76	-0,50	Relatief	6	35,82	65,72	2,26	11,56		0 dB	False
	53140	0	15:51, 3 apr 2017			Polygoon	108977,10	504254,50	4,00	4,00	-0,50	Relatief	5	17,63	14,60	1,22	6,90		0 dB	False
	53141	0	15:51, 3 apr 2017			Polygoon	108883,61	504215,90	6,97	6,97	-0,50	Relatief	8	36,70	67,13	0,01	9,44		0 dB	False
	53142	0	15:51, 3 apr 2017			Polygoon	108884,22	504162,97	3,00	3,00	-0,50	Relatief	4	17,33	16,81	2,93	5,73		0 dB	False
	53144	0	15:51, 3 apr 2017			Polygoon	109082,31	504264,70	6,38	6,38	-0,50	Relatief	9	48,50	110,20	0,50	17,48		0 dB	False
	53145	0	15:51, 3 apr 2017			Polygoon	109096,70	504270,29	4,56	4,56	-0,50	Relatief	6	19,35	20,64	0,02	6,53		0 dB	False
	53146	0	15:51, 3 apr 2017			Polygoon	109020,80	504033,63	5,47	5,47	-0,50	Relatief	4	48,09	144,33	11,55	12,50		0 dB	False
	53147	0	15:51, 3 apr 2017			Polygoon	108998,12	504000,00	5,47	5,47	-0,50	Relatief	23	170,57	670,08	0,67	22,35		0 dB	False
	53148	0	15:51, 3 apr 2017			Polygoon	109039,06	504163,48	4,15	4,15	-0,50	Relatief	4	40,18	93,55	7,33	12,81		0 dB	False
	53149	0	15:51, 3 apr 2017			Polygoon	108992,09	504367,28	4,01	4,01	-0,50	Relatief	9	65,63	253,20	1,04	21,37		0 dB	False
	53152	0	15:51, 3 apr 2017			Polygoon	109043,89	504118,45	4,05	4,05	-0,50	Relatief	4	34,54	74,26	7,97	9,18		0 dB	False
	53153	0	15:51, 3 apr 2017			Polygoon	109041,39	504075,02	3,78	3,78	-0,50	Relatief	20	83,85	213,78	0,04	13,79		0 dB	False
	53154	0	15:51, 3 apr 2017			Polygoon	108968,06	504157,12	4,49	4,49	-0,50	Relatief	8	35,88	59,38	0,88	12,88		0 dB	False
	53155	0	15:51, 3 apr 2017			Polygoon	108929,30	504075,82	3,91	3,91	-0,50	Relatief	13	40,55	75,29	0,04	8,64		0 dB	False
	53157	0	15:51, 3 apr 2017			Polygoon	108929,19	504061,89	3,91	3,91	-0,50	Relatief	5	32,15	51,83	0,73	11,54		0 dB	False
	53158	0	15:51, 3 apr 2017			Polygoon	108997,01	504175,43	12,22	12,22	-0,50	Relatief	4	54,49	185,21	13,03	14,37		0 dB	False
	53166	0	15:51, 3 apr 2017			Polygoon	109134,57	504447,42	4,03	4,03	-0,50	Relatief	4	19,17	21,63	3,64	6,04		0 dB	False
	53167	0	15:51, 3 apr 2017			Polygoon	109129,55	504450,78	4,03	4,03	-0,50	Relatief	21	57,94	97,11	0,08	7,93		0 dB	False
	53185	0	15:51, 3 apr 2017			Polygoon	108923,93	504327,16	4,00	4,00	-0,50	Relatief	7	32,01	56,62	0,58	9,35		0 dB	False
	53186	0	15:51, 3 apr 2017			Polygoon	109000,82	504354,32	2,48	2,48	-0,50	Relatief	6	11,37	7,90	0,64	3,25		0 dB	False
	53191	0	15:51, 3 apr 2017			Polygoon	108982,42	504328,30	4,36	4,36	-0,50	Relatief	8	32,90	41,03	0,89	12,45		0 dB	False
	53192	0	15:51, 3 apr 2017			Polygoon	108958,38	504045,86	5,51	5,51	-0,50	Relatief	17	47,72	120,24	0,31	9,65		0 dB	False
	53193	0	15:51, 3 apr 2017			Polygoon	109082,72	504309,24	3,68	3,68	-0,50	Relatief	6	37,60	84,86	0,60	9,90		0 dB	False
	53194	0	15:51, 3 apr 2017			Polygoon	109142,43	504286,73	4,56	4,56	-0,50	Relatief	4	27,70	47,69	6,35	7,46		0 dB	False
	53196	0	15:51, 3 apr 2017			Polygoon	108917,30	504136,12	6,98	6,98	-0,50	Relatief	9	40,86	79,32	1,50	7,87		0 dB	False
	53198	0	15:51, 3 apr 2017			Polygoon	109101,94	504408,00	6,81	6,81	-0,50	Relatief	9	63,06	171,88	2,92	13,83		0 dB	False
	53199	0	15:51, 3 apr 2017			Polygoon	108902,29	504136,07	7,11	7,11	-0,50	Relatief	8	44,56	91,45	2,22	11,78		0 dB	False
	53200	0	15:51, 3 apr 2017			Polygoon	108916,64	503988,48	6,00	6,00	-0,50	Relatief	11	34,04	48,53	0,01	11,86		0 dB	False
	53205	0	15:51, 3 apr 2017			Polygoon	108960,85	503954,22	3,00	3,00	-0,50	Relatief	5	11,62	8,18	0,44	3,41		0 dB	False
	53206	0	15:51, 3 apr 2017			Polygoon	108930,90	503977,89	3,00	3,00	-0,50	Relatief	4	9,09	5,15	2,17	2,36		0 dB	False
	53207	0	15:51, 3 apr 2017			Polygoon	108942,58	503965,76	3,00	3,00	-0,50	Relatief	4	14,85	11,89	2,34	5,09		0 dB	False
	53209	0	15:51, 3 apr 2017			Polygoon	108860,02	504121,05	3,00	3,00	-0,50	Relatief	4	17,55	18,22	3,37	5,43		0 dB	False
	53210	0	15:51, 3 apr 2017			Polygoon	108849,48	504105,43	5,31	5,31	-0,50	Relatief	8	32,51	50,76	0,30	10,24		0 dB	False

Invoergegevens van het model
Westergeest

Model: Westgeest
Westgeest - Westgeest
Groep: (hoofdgroep)
Lijst van Gebouwen, voor rekenmethode Wegverkeerslawaai - RMW-2012

Groep	Refl. 63	Refl. 125	Refl. 250	Refl. 500	Refl. 1k	Refl. 2k	Refl. 4k	Refl. 8k
	0,80	0,80	0,80	0,80	0,80	0,80	0,80	0,80
	0,80	0,80	0,80	0,80	0,80	0,80	0,80	0,80
	0,80	0,80	0,80	0,80	0,80	0,80	0,80	0,80
	0,80	0,80	0,80	0,80	0,80	0,80	0,80	0,80
	0,80	0,80	0,80	0,80	0,80	0,80	0,80	0,80
	0,80	0,80	0,80	0,80	0,80	0,80	0,80	0,80
	0,80	0,80	0,80	0,80	0,80	0,80	0,80	0,80
	0,80	0,80	0,80	0,80	0,80	0,80	0,80	0,80
	0,80	0,80	0,80	0,80	0,80	0,80	0,80	0,80
	0,80	0,80	0,80	0,80	0,80	0,80	0,80	0,80
	0,80	0,80	0,80	0,80	0,80	0,80	0,80	0,80
	0,80	0,80	0,80	0,80	0,80	0,80	0,80	0,80
	0,80	0,80	0,80	0,80	0,80	0,80	0,80	0,80
	0,80	0,80	0,80	0,80	0,80	0,80	0,80	0,80
	0,80	0,80	0,80	0,80	0,80	0,80	0,80	0,80
	0,80	0,80	0,80	0,80	0,80	0,80	0,80	0,80
	0,80	0,80	0,80	0,80	0,80	0,80	0,80	0,80
	0,80	0,80	0,80	0,80	0,80	0,80	0,80	0,80
	0,80	0,80	0,80	0,80	0,80	0,80	0,80	0,80
	0,80	0,80	0,80	0,80	0,80	0,80	0,80	0,80
	0,80	0,80	0,80	0,80	0,80	0,80	0,80	0,80
	0,80	0,80	0,80	0,80	0,80	0,80	0,80	0,80
	0,80	0,80	0,80	0,80	0,80	0,80	0,80	0,80
	0,80	0,80	0,80	0,80	0,80	0,80	0,80	0,80
	0,80	0,80	0,80	0,80	0,80	0,80	0,80	0,80
	0,80	0,80	0,80	0,80	0,80	0,80	0,80	0,80
	0,80	0,80	0,80	0,80	0,80	0,80	0,80	0,80
	0,80	0,80	0,80	0,80	0,80	0,80	0,80	0,80
	0,80	0,80	0,80	0,80	0,80	0,80	0,80	0,80
	0,80	0,80	0,80	0,80	0,80	0,80	0,80	0,80
	0,80	0,80	0,80	0,80	0,80	0,80	0,80	0,80
	0,80	0,80	0,80	0,80	0,80	0,80	0,80	0,80
	0,80	0,80	0,80	0,80	0,80	0,80	0,80	0,80
	0,80	0,80	0,80	0,80	0,80	0,80	0,80	0,80
	0,80	0,80	0,80	0,80	0,80	0,80	0,80	0,80
	0,80	0,80	0,80	0,80	0,80	0,80	0,80	0,80
	0,80	0,80	0,80	0,80	0,80	0,80	0,80	0,80
	0,80	0,80	0,80	0,80	0,80	0,80	0,80	0,80
	0,80	0,80	0,80	0,80	0,80	0,80	0,80	0,80
	0,80	0,80	0,80	0,80	0,80	0,80	0,80	0,80
	0,80	0,80	0,80	0,80	0,80	0,80	0,80	0,80
	0,80	0,80	0,80	0,80	0,80	0,80	0,80	0,80
	0,80	0,80	0,80	0,80	0,80	0,80	0,80	0,80
	0,80	0,80	0,80	0,80	0,80	0,80	0,80	0,80
	0,80	0,80	0,80	0,80	0,80	0,80	0,80	0,80
	0,80	0,80	0,80	0,80	0,80	0,80	0,80	0,80
	0,80	0,80	0,80	0,80	0,80	0,80	0,80	0,80
	0,80	0,80	0,80	0,80	0,80	0,80	0,80	0,80
	0,80	0,80	0,80	0,80	0,80	0,80	0,80	0,80
	0,80	0,80	0,80	0,80	0,80	0,80	0,80	0,80
	0,80	0,80	0,80	0,80	0,80	0,80	0,80	0,80
	0,80	0,80	0,80	0,80	0,80	0,80	0,80	0,80
	0,80	0,80	0,80	0,80	0,80	0,80	0,80	0,80
	0,80	0,80	0,80	0,80	0,80	0,80	0,80	0,80
	0,80	0,80	0,80	0,80	0,80	0,80	0,80	0,80
	0,80	0,80	0,80	0,80	0,80	0,80	0,80	0,80
	0,80	0,80	0,80	0,80	0,80	0,80	0,80	0,80
	0,80	0,80	0,80	0,80	0,80	0,80	0,80	0,80

Model: Westgeest
Westgeest - Westgeest
Groep: (hoofdgroep)
Lijst van Gebouwen, voor rekenmethode Wegverkeerslawaai - RMW-2012

Groep	ItemID	Grp.ID	Datum	Naam	Omschr.	Vorm	X-1	Y-1	Hoogte	Rel.H	Maaiveld	Hdef.	Vormpunten	Omtrek	Oppervlak	Min.lengte	Max.lengte	Gebruiksfunctie	Cp	Zwevend
	53216	0	15:51, 3 apr 2017			Polygoon	108879,42	503989,39	3,00	3,00	-0,50	Relatief	4	9,29	5,29	1,99	2,66		0 dB	False
	53222	0	15:51, 3 apr 2017			Polygoon	109014,39	503955,09	4,68	4,68	-0,50	Relatief	13	69,88	113,56	0,04	15,50		0 dB	False
	53223	0	15:51, 3 apr 2017			Polygoon	109257,72	504521,34	3,60	3,60	-0,50	Relatief	4	15,97	15,19	3,01	4,87		0 dB	False
	53225	0	15:51, 3 apr 2017			Polygoon	109229,27	504518,17	3,50	3,50	-0,50	Relatief	9	53,03	104,96	0,01	11,88		0 dB	False
	53226	0	15:51, 3 apr 2017			Polygoon	109213,80	504525,44	3,94	3,94	-0,50	Relatief	9	46,84	111,71	2,52	10,00		0 dB	False
	53227	0	15:51, 3 apr 2017			Polygoon	109222,96	504510,76	3,50	3,50	-0,50	Relatief	5	47,38	112,80	4,21	18,17		0 dB	False
	53228	0	15:51, 3 apr 2017			Polygoon	108914,10	504312,53	4,00	4,00	-0,50	Relatief	10	30,52	44,86	0,01	6,52		0 dB	False
	53232	0	15:51, 3 apr 2017			Polygoon	108827,64	504015,10	6,43	6,43	-0,50	Relatief	6	35,43	72,20	1,19	9,22		0 dB	False
	53235	0	15:51, 3 apr 2017			Polygoon	108880,29	503985,19	3,00	3,00	-0,50	Relatief	4	8,96	4,94	1,96	2,52		0 dB	False
	53237	0	15:51, 3 apr 2017			Polygoon	109087,10	504239,40	3,42	3,42	-0,50	Relatief	6	28,46	46,27	0,07	9,21		0 dB	False
	53252	0	15:51, 3 apr 2017			Polygoon	108861,34	504089,69	3,00	3,00	-0,50	Relatief	4	19,82	20,15	2,86	7,06		0 dB	False
	53255	0	15:51, 3 apr 2017			Polygoon	108998,52	503988,74	3,00	3,00	-0,50	Relatief	6	15,99	14,35	0,50	4,79		0 dB	False
	53258	0	15:51, 3 apr 2017			Polygoon	108942,08	504207,14	3,00	3,00	-0,50	Relatief	4	10,18	6,17	1,99	3,10		0 dB	False
	53259	0	15:51, 3 apr 2017			Polygoon	108940,68	504204,00	3,00	3,00	-0,50	Relatief	4	14,33	11,05	2,25	4,92		0 dB	False
	53273	0	15:51, 3 apr 2017			Polygoon	109254,52	504494,20	3,00	3,00	-0,50	Relatief	4	22,10	30,10	4,87	6,18		0 dB	False
	53281	0	15:51, 3 apr 2017			Polygoon	108827,68	504088,31	5,31	5,31	-0,50	Relatief	8	35,57	66,89	0,04	10,49		0 dB	False
	53282	0	15:51, 3 apr 2017			Polygoon	108843,53	504057,46	5,51	5,51	-0,50	Relatief	9	34,59	62,54	0,10	7,39		0 dB	False
	53286	0	15:51, 3 apr 2017			Polygoon	108980,28	504267,00	3,00	3,00	-0,50	Relatief	4	17,24	18,57	4,24	4,39		0 dB	False
	53287	0	15:51, 3 apr 2017			Polygoon	108901,22	504218,28	3,00	3,00	-0,50	Relatief	4	20,68	25,43	4,02	6,34		0 dB	False
	53288	0	15:51, 3 apr 2017			Polygoon	108901,07	504178,27	3,00	3,00	-0,50	Relatief	4	15,45	14,21	3,02	4,71		0 dB	False
	53289	0	15:51, 3 apr 2017			Polygoon	108898,69	504179,00	3,00	3,00	-0,50	Relatief	4	14,54	12,14	2,60	4,67		0 dB	False
	53290	0	15:51, 3 apr 2017			Polygoon	108947,23	504162,27	3,00	3,00	-0,50	Relatief	4	18,68	18,99	2,99	6,35		0 dB	False
	53292	0	15:51, 3 apr 2017			Polygoon	109087,22	504202,56	3,00	3,00	-0,50	Relatief	4	14,17	12,34	3,09	3,99		0 dB	False
	53293	0	15:51, 3 apr 2017			Polygoon	109080,33	504210,96	3,00	3,00	-0,50	Relatief	4	32,59	61,51	5,94	10,35		0 dB	False
	53294	0	15:51, 3 apr 2017			Polygoon	109075,64	504206,79	3,00	3,00	-0,50	Relatief	4	23,07	32,09	4,68	6,85		0 dB	False
	53295	0	15:51, 3 apr 2017			Polygoon	109060,29	504202,37	3,00	3,00	-0,50	Relatief	4	19,92	21,55	3,17	6,78		0 dB	False
	53297	0	15:51, 3 apr 2017			Polygoon	109039,40	504163,20	4,15	4,15	-0,50	Relatief	6	47,28	135,91	0,87	14,54		0 dB	False
	53298	0	13:17, 4 apr 2017			Polygoon	109067,47	504143,11	4,15	4,15	-0,50	Relatief	8	50,44	118,11	2,50	11,57		0 dB	False
	53302	0	15:51, 3 apr 2017			Polygoon	109084,93	504084,36	3,00	3,00	-0,50	Relatief	4	11,97	8,29	2,18	3,81		0 dB	False
	53303	0	15:51, 3 apr 2017			Polygoon	109069,75	504049,44	3,00	3,00	-0,50	Relatief	4	20,18	25,46	5,00	5,09		0 dB	False
	53304	0	15:51, 3 apr 2017			Polygoon	108938,56	504138,76	3,00	3,00	-0,50	Relatief	4	24,64	37,67	5,63	6,69		0 dB	False
	53305	0	15:51, 3 apr 2017			Polygoon	108935,72	504097,84	6,37	6,37	-0,50	Relatief	8	53,72	132,76	3,46	16,40		0 dB	False
	53306	0	15:51, 3 apr 2017			Polygoon	109041,16	504009,08	3,00	3,00	-0,50	Relatief	4	32,94	67,04	7,35	9,12		0 dB	False
	53307	0	15:51, 3 apr 2017			Polygoon	109059,10	504008,40	3,00	3,00	-0,50	Relatief	4	31,41	51,75	4,70	11,01		0 dB	False
	53311	0	15:51, 3 apr 2017			Polygoon	109192,42	504536,67	7,30	7,30	-0,50	Relatief	10	49,98	127,60	0,33	12,04		0 dB	False
	53318	0	15:51, 3 apr 2017			Polygoon	108975,87	504286,15	3,00	3,00	-0,50	Relatief	4	17,07	17,77	3,60	4,93		0 dB	False
	53319	0	15:51, 3 apr 2017			Polygoon	108963,27	504310,91	4,00	4,00	-0,50	Relatief	9	34,30	51,47	0,59	8,60		0 dB	False
	53320	0	15:51, 3 apr 2017			Polygoon	108883,82	503989,77	3,00	3,00	-0,50	Relatief	4	12,89	10,02	2,61	3,83		0 dB	False
	53334	0	15:51, 3 apr 2017			Polygoon	109009,40	504362,05	3,00	3,00	-0,50	Relatief	4	27,36	32,08	3,00	10,68		0 dB	False
	53336	0	15:51, 3 apr 2017			Polygoon	108994,55	504272,39	3,00	3,00	-0,50	Relatief	4	12,61	9,22	2,30	4,01		0 dB	False
	53337	0	15:51, 3 apr 2017			Polygoon	109068,57	504322,69	3,00	3,00	-0,50	Relatief	4	25,95	42,09	6,41	6,57		0 dB	False
	53338	0	15:51, 3 apr 2017			Polygoon	109063,78	504312,18	3,00	3,00	-0,50	Relatief	4	19,90	24,72	4,82	5,13		0 dB	False
	53339	0	15:51, 3 apr 2017			Polygoon	109141,18	504260,21	4,56	4,56	-0,50	Relatief	12	70,37	179,13	1,00	12,35		0 dB	False
	53340	0	15:51, 3 apr 2017			Polygoon	109206,10	504229,52	3,00	3,00	-0,50	Relatief	4	28,29	49,98	6,89	7,25		0 dB	False
	53341	0	15:51, 3 apr 2017			Polygoon	108923,01	504118,53	3,00	3,00	-0,50	Relatief	6	26,67	18,68	1,49	6,67		0 dB	False

Invoergegevens van het model
Westergeest

Model: Westgeest
Westgeest - Westgeest
Groep: (hoofdgroep)
Lijst van Gebouwen, voor rekenmethode Wegverkeerslawaai - RMW-2012

Groep	Refl. 63	Refl. 125	Refl. 250	Refl. 500	Refl. 1k	Refl. 2k	Refl. 4k	Refl. 8k
	0,80	0,80	0,80	0,80	0,80	0,80	0,80	0,80
	0,80	0,80	0,80	0,80	0,80	0,80	0,80	0,80
	0,80	0,80	0,80	0,80	0,80	0,80	0,80	0,80
	0,80	0,80	0,80	0,80	0,80	0,80	0,80	0,80
	0,80	0,80	0,80	0,80	0,80	0,80	0,80	0,80
	0,80	0,80	0,80	0,80	0,80	0,80	0,80	0,80
	0,80	0,80	0,80	0,80	0,80	0,80	0,80	0,80
	0,80	0,80	0,80	0,80	0,80	0,80	0,80	0,80
	0,80	0,80	0,80	0,80	0,80	0,80	0,80	0,80
	0,80	0,80	0,80	0,80	0,80	0,80	0,80	0,80
	0,80	0,80	0,80	0,80	0,80	0,80	0,80	0,80
	0,80	0,80	0,80	0,80	0,80	0,80	0,80	0,80
	0,80	0,80	0,80	0,80	0,80	0,80	0,80	0,80
	0,80	0,80	0,80	0,80	0,80	0,80	0,80	0,80
	0,80	0,80	0,80	0,80	0,80	0,80	0,80	0,80
	0,80	0,80	0,80	0,80	0,80	0,80	0,80	0,80
	0,80	0,80	0,80	0,80	0,80	0,80	0,80	0,80
	0,80	0,80	0,80	0,80	0,80	0,80	0,80	0,80
	0,80	0,80	0,80	0,80	0,80	0,80	0,80	0,80
	0,80	0,80	0,80	0,80	0,80	0,80	0,80	0,80
	0,80	0,80	0,80	0,80	0,80	0,80	0,80	0,80
	0,80	0,80	0,80	0,80	0,80	0,80	0,80	0,80
	0,80	0,80	0,80	0,80	0,80	0,80	0,80	0,80
	0,80	0,80	0,80	0,80	0,80	0,80	0,80	0,80
	0,80	0,80	0,80	0,80	0,80	0,80	0,80	0,80
	0,80	0,80	0,80	0,80	0,80	0,80	0,80	0,80
	0,80	0,80	0,80	0,80	0,80	0,80	0,80	0,80
	0,80	0,80	0,80	0,80	0,80	0,80	0,80	0,80
	0,80	0,80	0,80	0,80	0,80	0,80	0,80	0,80
	0,80	0,80	0,80	0,80	0,80	0,80	0,80	0,80
	0,80	0,80	0,80	0,80	0,80	0,80	0,80	0,80
	0,80	0,80	0,80	0,80	0,80	0,80	0,80	0,80
	0,80	0,80	0,80	0,80	0,80	0,80	0,80	0,80
	0,80	0,80	0,80	0,80	0,80	0,80	0,80	0,80
	0,80	0,80	0,80	0,80	0,80	0,80	0,80	0,80
	0,80	0,80	0,80	0,80	0,80	0,80	0,80	0,80
	0,80	0,80	0,80	0,80	0,80	0,80	0,80	0,80
	0,80	0,80	0,80	0,80	0,80	0,80	0,80	0,80
	0,80	0,80	0,80	0,80	0,80	0,80	0,80	0,80
	0,80	0,80	0,80	0,80	0,80	0,80	0,80	0,80
	0,80	0,80	0,80	0,80	0,80	0,80	0,80	0,80
	0,80	0,80	0,80	0,80	0,80	0,80	0,80	0,80
	0,80	0,80	0,80	0,80	0,80	0,80	0,80	0,80
	0,80	0,80	0,80	0,80	0,80	0,80	0,80	0,80
	0,80	0,80	0,80	0,80	0,80	0,80	0,80	0,80
	0,80	0,80	0,80	0,80	0,80	0,80	0,80	0,80
	0,80	0,80	0,80	0,80	0,80	0,80	0,80	0,80
	0,80	0,80	0,80	0,80	0,80	0,80	0,80	0,80
	0,80	0,80	0,80	0,80	0,80	0,80	0,80	0,80
	0,80	0,80	0,80	0,80	0,80	0,80	0,80	0,80
	0,80	0,80	0,80	0,80	0,80	0,80	0,80	0,80
	0,80	0,80	0,80	0,80	0,80	0,80	0,80	0,80
	0,80	0,80	0,80	0,80	0,80	0,80	0,80	0,80
	0,80	0,80	0,80	0,80	0,80	0,80	0,80	0,80
	0,80	0,80	0,80	0,80	0,80	0,80	0,80	0,80
	0,80	0,80	0,80	0,80	0,80	0,80	0,80	0,80
	0,80	0,80	0,80	0,80	0,80	0,80	0,80	0,80
	0,80	0,80	0,80	0,80	0,80	0,80	0,80	0,80

Invoergegevens van het model
Westergeest

Model: Westgeest
Westgeest - Westgeest
Groep: (hoofdgroep)
Lijst van Gebouwen, voor rekenmethode Wegverkeerslawaai - RMW-2012

Groep	ItemID	Grp.ID	Datum	Naam	Omschr.	Vorm	X-1	Y-1	Hoogte	Rel.H	Maaiveld	Hdef.	Vormpunten	Omtrek	Oppervlak	Min.lengte	Max.lengte	Gebruiksfunctie	Cp	Zwevend
	53343	0	15:51, 3 apr 2017			Polygoon	109125,50	504463,26	8,30	8,30	-0,50	Relatief	13	45,65	109,93	0,01	13,64		0 dB	False
	53344	0	15:51, 3 apr 2017			Polygoon	109064,59	504333,24	3,43	3,43	-0,50	Relatief	5	34,06	72,09	4,03	9,17		0 dB	False
	53345	0	15:51, 3 apr 2017			Polygoon	108948,67	504198,38	3,00	3,00	-0,50	Relatief	4	29,75	47,56	4,65	10,23		0 dB	False
	53349	0	15:51, 3 apr 2017			Polygoon	109055,81	504160,57	3,00	3,00	-0,50	Relatief	4	22,69	30,59	4,41	6,93		0 dB	False
	53350	0	15:51, 3 apr 2017			Polygoon	109063,52	504135,76	3,00	3,00	-0,50	Relatief	4	14,05	12,31	3,36	3,67		0 dB	False
	53351	0	13:20, 4 apr 2017			Polygoon	109089,39	504121,01	9,00	9,00	-0,50	Relatief	10	55,74	144,37	1,48	11,60		0 dB	False
	54727	0	15:28, 31 mrt 2017	Plan	Bollenschuur	Polygoon	109075,89	504182,44	9,00	9,00	-0,50	Relatief	4	43,39	110,59	8,10	13,50		0 dB	False
	54728	0	15:29, 31 mrt 2017	Plan	Kapberg	Polygoon	109084,41	504160,99	9,00	9,00	-0,50	Relatief	4	44,03	118,72	9,41	12,67		0 dB	False
	54729	0	15:29, 31 mrt 2017	Plan	Langhuisstolp	Polygoon	109099,23	504187,72	9,00	9,00	-0,50	Relatief	8	57,17	171,52	0,51	13,53		0 dB	False

Invoergegevens van het model
Westergeest

Model: Westgeest
Westgeest - Westgeest
Groep: (hoofdgroep)
Lijst van Gebouwen, voor rekenmethode Wegverkeerslawaai - RMW-2012

Groep	Refl. 63	Refl. 125	Refl. 250	Refl. 500	Refl. 1k	Refl. 2k	Refl. 4k	Refl. 8k
	0,80	0,80	0,80	0,80	0,80	0,80	0,80	0,80
	0,80	0,80	0,80	0,80	0,80	0,80	0,80	0,80
	0,80	0,80	0,80	0,80	0,80	0,80	0,80	0,80
	0,80	0,80	0,80	0,80	0,80	0,80	0,80	0,80
	0,80	0,80	0,80	0,80	0,80	0,80	0,80	0,80
	0,80	0,80	0,80	0,80	0,80	0,80	0,80	0,80
	0,80	0,80	0,80	0,80	0,80	0,80	0,80	0,80
	0,80	0,80	0,80	0,80	0,80	0,80	0,80	0,80
	0,80	0,80	0,80	0,80	0,80	0,80	0,80	0,80

Invoergegevens van het model
Westergeest

Model: Westgeest
Westgeest - Westgeest
Groep: (hoofdgroep)
Lijst van Bodemgebieden, voor rekenmethode Wegverkeerslawaai - RMW-2012

Groep	ItemID	Grp.ID	Datum	Naam	Omschr.	Vorm	X-1	Y-1	Vormpunten	Omtrek	Oppervlak	Min.lengte	Max.lengte	Bf
	1962	0	17:04, 23 mrt 2017	tuin	perceel	Polygoon	109292,71	504664,35	7	50,74	115,75	0,34	18,59	0,50
	1963	0	17:04, 23 mrt 2017	ZOAB	perceel	Polygoon	109795,66	504809,24	52	985,28	23573,13	0,36	91,17	0,50
	1964	0	17:04, 23 mrt 2017	tuin	perceel	Polygoon	109353,88	504727,06	12	75,79	301,43	1,28	22,45	0,50
	1966	0	17:04, 23 mrt 2017	tuin	perceel	Polygoon	109692,03	504661,12	5	35,46	70,69	3,44	11,59	0,50
	1971	0	17:04, 23 mrt 2017	tuin	perceel	Polygoon	109402,21	504708,90	5	50,41	115,22	1,42	19,20	0,50
	1973	0	17:04, 23 mrt 2017	tuin	perceel	Polygoon	109679,03	504629,41	8	73,29	178,14	0,82	29,12	0,50
	1974	0	17:04, 23 mrt 2017	tuin	perceel	Polygoon	109414,42	504747,25	8	26,97	33,96	0,64	9,42	0,50
	1975	0	17:04, 23 mrt 2017	tuin	perceel	Polygoon	109392,54	504681,32	5	59,22	199,96	1,33	19,42	0,50
	1977	0	17:04, 23 mrt 2017	tuin	perceel	Polygoon	109578,91	504864,36	4	76,53	334,83	13,45	24,74	0,50
	1978	0	17:04, 23 mrt 2017	tuin	perceel	Polygoon	109437,94	504794,50	11	47,11	137,23	0,07	10,93	0,50
	1981	0	17:04, 23 mrt 2017	tuin	perceel	Polygoon	109488,23	504877,99	6	49,49	126,35	1,25	16,25	0,50
	1984	0	17:04, 23 mrt 2017	tuin	perceel	Polygoon	109301,56	504737,16	10	73,01	258,82	1,06	18,19	0,50
	1986	0	17:04, 23 mrt 2017	tuin	perceel	Polygoon	109465,28	504722,40	10	78,19	171,38	1,40	19,55	0,50
	1987	0	17:04, 23 mrt 2017	tuin	perceel	Polygoon	109582,18	504831,38	17	63,58	110,50	0,08	13,44	0,50
	1988	0	17:04, 23 mrt 2017	tuin	perceel	Polygoon	109475,60	504692,73	8	39,52	81,97	0,62	14,87	0,50
	1989	0	17:04, 23 mrt 2017	tuin	perceel	Polygoon	109423,42	504719,60	4	23,99	34,95	4,99	7,00	0,50
	1990	0	17:04, 23 mrt 2017	tuin	perceel	Polygoon	109472,99	504713,42	21	97,75	332,41	0,38	22,61	0,50
	1992	0	17:04, 23 mrt 2017	tuin	perceel	Polygoon	109313,33	504702,11	4	53,07	153,95	8,29	18,03	0,50
	1993	0	17:04, 23 mrt 2017	tuin	perceel	Polygoon	109398,74	504616,77	6	157,24	1424,89	9,87	46,35	0,50
	2005	0	17:04, 23 mrt 2017	groen	perceel	Polygoon	109913,97	505108,58	28	887,36	22981,75	0,80	91,33	0,80
	2010	0	17:04, 23 mrt 2017	tuin	perceel	Polygoon	109510,00	504897,52	6	21,00	19,82	1,61	6,42	0,50
	2011	0	17:04, 23 mrt 2017	tuin	perceel	Polygoon	109530,99	504893,24	11	75,25	168,65	1,00	24,32	0,50
	2013	0	17:04, 23 mrt 2017	tuin	perceel	Polygoon	109566,45	504869,90	7	62,83	165,34	1,77	24,70	0,50
	2031	0	17:04, 23 mrt 2017	tuin	perceel	Polygoon	109477,61	504846,18	7	76,04	241,74	3,62	19,95	0,50
	2032	0	17:04, 23 mrt 2017	tuin	perceel	Polygoon	109480,24	504778,29	16	99,76	495,47	0,42	28,29	0,50
	2036	0	17:04, 23 mrt 2017	tuin	perceel	Polygoon	109430,44	504736,67	5	39,09	20,16	1,05	18,42	0,50
	2038	0	17:04, 23 mrt 2017	tuin	perceel	Polygoon	109506,18	504838,60	10	72,10	287,15	0,07	19,16	0,50
	2039	0	17:04, 23 mrt 2017	tuin	perceel	Polygoon	109510,00	504897,52	5	27,25	24,82	0,61	11,48	0,50
	2041	0	17:04, 23 mrt 2017	tuin	perceel	Polygoon	109571,32	504880,84	4	35,47	55,14	4,00	13,73	0,50
	2042	0	17:04, 23 mrt 2017	tuin	perceel	Polygoon	109516,96	504892,78	5	28,46	41,96	0,92	10,12	0,50
	2043	0	17:04, 23 mrt 2017	tuin	perceel	Polygoon	109577,63	504833,33	4	57,79	118,54	4,95	23,95	0,50
	2049	0	17:04, 23 mrt 2017	tuin	perceel	Polygoon	109477,61	504846,18	6	70,24	169,77	5,51	19,95	0,50
	2054	0	17:04, 23 mrt 2017	tuin	perceel	Polygoon	109578,91	504864,36	5	93,87	548,95	4,43	24,74	0,50
	2055	0	17:04, 23 mrt 2017	tuin	perceel	Polygoon	109589,02	504747,44	8	54,64	93,40	2,17	15,69	0,50
	2059	0	17:04, 23 mrt 2017	tuin	perceel	Polygoon	109504,59	504870,62	5	42,98	95,26	2,18	15,26	0,50
	2061	0	17:04, 23 mrt 2017	tuin	perceel	Polygoon	109516,96	504892,78	12	76,01	176,11	0,58	15,31	0,50
	2062	0	17:04, 23 mrt 2017	tuin	perceel	Polygoon	109448,32	504803,01	10	66,13	217,75	2,68	12,45	0,50
	2066	0	17:04, 23 mrt 2017	tuin	perceel	Polygoon	109476,59	504916,65	13	126,15	803,21	0,36	30,03	0,50
	2070	0	17:04, 23 mrt 2017	tuin	perceel	Polygoon	109322,73	504754,44	6	45,43	119,42	1,08	14,43	0,50
	2074	0	17:04, 23 mrt 2017	tuin	perceel	Polygoon	109339,23	504757,20	5	57,73	130,10	5,00	23,45	0,50
	2079	0	17:04, 23 mrt 2017	tuin	perceel	Polygoon	109589,02	504747,44	9	74,99	344,46	1,73	18,85	0,50
	2080	0	17:04, 23 mrt 2017	tuin	perceel	Polygoon	109510,00	504897,52	8	65,61	134,71	2,55	15,31	0,50
	2082	0	17:04, 23 mrt 2017	tuin	perceel	Polygoon	109460,79	504820,81	13	86,12	423,69	0,62	16,79	0,50
	2084	0	17:04, 23 mrt 2017	tuin	perceel	Polygoon	109462,32	504787,37	17	100,47	419,64	0,16	24,34	0,50
	2088	0	17:04, 23 mrt 2017	tuin	perceel	Polygoon	109327,92	504797,64	15	82,53	412,40	0,20	12,57	0,50

Model: Westgeest
Westgeest - Westgeest
Groep: (hoofdgroep)
Lijst van Bodemgebieden, voor rekenmethode Wegverkeerslawaai - RMW-2012

Groep	ItemID	Grp.ID	Datum	Naam	Omschr.	Vorm	X-1	Y-1	Vormpunten	Omtrek	Oppervlak	Min.lengte	Max.lengte	Bf
	2090	0	17:04, 23 mrt 2017	tuin	perceel	Polygoon	109407,32	504761,52	6	21,96	13,75	0,48	9,55	0,50
	2095	0	17:04, 23 mrt 2017	tuin	perceel	Polygoon	109506,17	504909,42	8	30,31	42,84	0,66	7,46	0,50
	2097	0	17:04, 23 mrt 2017	tuin	perceel	Polygoon	109367,80	504786,66	6	47,19	122,23	1,61	14,45	0,50
	2099	0	17:04, 23 mrt 2017	tuin	perceel	Polygoon	109475,42	504841,13	13	86,48	113,88	0,45	21,95	0,50
	2101	0	17:04, 23 mrt 2017	tuin	perceel	Polygoon	109501,00	504891,70	6	17,65	15,23	0,36	6,21	0,50
	2105	0	17:04, 23 mrt 2017	tuin	perceel	Polygoon	109320,44	504761,15	11	39,52	75,47	0,32	11,83	0,50
	2136	0	17:04, 23 mrt 2017	tuin	perceel	Polygoon	109318,14	504744,34	7	49,39	150,79	0,60	11,83	0,50
	2138	0	17:04, 23 mrt 2017	tuin	perceel	Polygoon	109305,25	504686,24	7	60,10	214,97	0,44	18,46	0,50
	2139	0	17:04, 23 mrt 2017	tuin	perceel	Polygoon	109295,24	504718,87	12	60,83	166,62	0,36	11,32	0,50
	2143	0	17:04, 23 mrt 2017	tuin	perceel	Polygoon	109316,88	504718,15	16	90,84	94,08	0,22	16,58	0,50
	2148	0	17:04, 23 mrt 2017	tuin	perceel	Polygoon	109297,78	504580,73	4	42,36	91,17	6,46	16,06	0,50
	2149	0	17:04, 23 mrt 2017	tuin	perceel	Polygoon	109315,06	504714,04	8	49,49	92,14	0,80	12,60	0,50
	2152	0	17:04, 23 mrt 2017	tuin	perceel	Polygoon	109279,31	504673,69	14	71,19	238,21	0,29	25,65	0,50
	2175	0	17:04, 23 mrt 2017	tuin	perceel	Polygoon	109522,54	504889,34	6	60,36	142,52	2,29	24,32	0,50
	2176	0	17:04, 23 mrt 2017	tuin	perceel	Polygoon	109702,34	504794,66	13	163,62	1661,17	1,69	36,59	0,50
	2177	0	17:04, 23 mrt 2017	tuin	perceel	Polygoon	109598,35	504868,62	5	52,69	88,71	3,92	22,36	0,50
	2182	0	17:04, 23 mrt 2017	tuin	perceel	Polygoon	109602,58	504862,39	4	60,37	175,48	7,83	22,36	0,50
	2183	0	17:04, 23 mrt 2017	tuin	perceel	Polygoon	109588,43	504828,71	12	61,97	129,93	0,17	18,06	0,50
	2186	0	17:04, 23 mrt 2017	tuin	perceel	Polygoon	109472,95	504878,91	5	55,54	191,17	1,43	15,09	0,50
	2188	0	17:04, 23 mrt 2017	tuin	perceel	Polygoon	109525,44	504895,73	7	26,28	40,58	0,87	6,15	0,50
	2192	0	17:04, 23 mrt 2017	LWPOLYLINE	perceel	Polygoon	109744,07	504800,64	40	888,38	840,26	0,63	83,15	0,00
	2194	0	17:04, 23 mrt 2017	tuin	perceel	Polygoon	109462,07	504828,51	11	73,30	317,06	1,24	19,85	0,50
	2203	0	17:04, 23 mrt 2017	tuin	perceel	Polygoon	109569,68	504877,15	5	43,16	108,15	1,47	13,70	0,50
	2204	0	17:04, 23 mrt 2017	tuin	perceel	Polygoon	109504,14	504900,13	6	27,94	45,20	1,82	9,22	0,50
	2209	0	17:04, 23 mrt 2017	tuin	perceel	Polygoon	109416,97	504784,08	6	46,00	120,71	1,80	15,10	0,50
	2214	0	17:04, 23 mrt 2017	tuin	perceel	Polygoon	109461,83	504846,52	7	67,79	154,45	0,45	21,95	0,50
	2222	0	17:04, 23 mrt 2017	tuin	perceel	Polygoon	109379,61	504648,52	4	25,75	25,54	2,42	10,45	0,50
	2223	0	17:04, 23 mrt 2017	tuin	perceel	Polygoon	109657,15	504738,36	20	123,93	643,83	0,58	22,36	0,50
	2224	0	17:04, 23 mrt 2017	tuin	perceel	Polygoon	109629,31	504714,85	8	82,90	254,27	2,94	24,87	0,50
	2225	0	17:04, 23 mrt 2017	tuin	perceel	Polygoon	109610,21	504687,11	13	52,55	78,98	0,18	11,61	0,50
	2227	0	17:04, 23 mrt 2017	tuin	perceel	Polygoon	109330,69	504754,32	11	41,39	87,95	0,54	6,41	0,50
	2228	0	17:04, 23 mrt 2017	tuin	perceel	Polygoon	109270,57	504659,60	8	57,55	190,43	0,78	17,61	0,50
	2229	0	17:04, 23 mrt 2017	tuin	perceel	Polygoon	109573,82	504704,51	7	40,60	46,39	2,28	13,49	0,50
	2230	0	17:04, 23 mrt 2017	tuin	perceel	Polygoon	109478,98	504708,43	13	102,63	311,56	0,38	22,60	0,50
	2232	0	17:04, 23 mrt 2017	tuin	perceel	Polygoon	109419,46	504666,37	4	52,29	112,02	5,40	20,82	0,50
	2233	0	17:04, 23 mrt 2017	tuin	perceel	Polygoon	109488,95	504662,91	8	36,11	65,75	0,74	9,27	0,50
	2234	0	17:04, 23 mrt 2017	tuin	perceel	Polygoon	109299,11	504729,76	9	65,78	177,38	1,42	18,19	0,50
	2235	0	17:04, 23 mrt 2017	tuin	perceel	Polygoon	109680,89	504664,88	10	72,82	297,53	0,08	14,80	0,50
	2236	0	17:04, 23 mrt 2017	tuin	perceel	Polygoon	109684,15	504663,78	8	74,83	308,29	3,52	25,63	0,50
	2237	0	17:04, 23 mrt 2017	tuin	perceel	Polygoon	109480,24	504778,29	29	318,67	4457,05	0,16	47,54	0,50
	2239	0	17:04, 23 mrt 2017	tuin	perceel	Polygoon	109322,73	504754,44	19	58,35	110,50	0,16	7,56	0,50
	2241	0	17:04, 23 mrt 2017	tuin	perceel	Polygoon	109394,84	504763,33	4	9,26	5,35	2,18	2,37	0,50
	2242	0	17:04, 23 mrt 2017	tuin	perceel	Polygoon	109467,06	504747,63	6	32,53	56,22	2,37	10,79	0,50
	2243	0	17:04, 23 mrt 2017	tuin	perceel	Polygoon	109627,21	504637,29	12	123,21	565,48	0,59	34,20	0,50
	2244	0	17:04, 23 mrt 2017	tuin	perceel	Polygoon	109462,80	504724,56	13	74,90	125,06	0,90	16,28	0,50

Model: Westgeest
Westgeest - Westgeest
Groep: (hoofdgroep)
Lijst van Bodemgebieden, voor rekenmethode Wegverkeerslawaai - RMW-2012

Groep	ItemID	Grp.ID	Datum	Naam	Omschr.	Vorm	X-1	Y-1	Vormpunten	Omtrek	Oppervlak	Min.lengte	Max.lengte	Bf
	2247	0	17:04, 23 mrt 2017	tuin	perceel	Polygoon	109459,64	504720,97	7	54,56	156,23	0,93	20,05	0,50
	2249	0	17:04, 23 mrt 2017	tuin	perceel	Polygoon	109314,95	504570,94	91	743,90	13233,19	0,67	72,06	0,50
	2250	0	17:04, 23 mrt 2017	tuin	perceel	Polygoon	109458,01	504696,22	5	32,95	51,60	2,57	12,22	0,50
	2251	0	17:04, 23 mrt 2017	tuin	perceel	Polygoon	109581,40	504721,49	6	34,16	29,43	1,76	13,41	0,50
	2252	0	17:04, 23 mrt 2017	LWPOLYLINE	perceel	Polygoon	109722,93	504618,95	9	73,96	348,54	1,29	18,52	0,00
	2253	0	17:04, 23 mrt 2017	tuin	perceel	Polygoon	109524,45	504635,84	18	169,87	538,40	0,37	50,10	0,50
	2254	0	17:04, 23 mrt 2017	tuin	perceel	Polygoon	109658,96	504704,41	15	76,95	210,79	0,24	11,74	0,50
	2256	0	17:04, 23 mrt 2017	tuin	perceel	Polygoon	109662,09	504706,12	10	179,21	1633,91	0,63	35,68	0,50
	2257	0	17:04, 23 mrt 2017	tuin	perceel	Polygoon	109395,99	504760,25	15	40,69	83,38	0,48	9,24	0,50
	2258	0	17:04, 23 mrt 2017	tuin	perceel	Polygoon	109492,36	504668,12	15	156,49	707,69	0,47	34,86	0,50
	2259	0	17:04, 23 mrt 2017	groen	perceel	Polygoon	109735,13	504603,12	34	169,10	935,78	0,70	22,23	0,80
	2260	0	17:04, 23 mrt 2017	tuin	perceel	Polygoon	109670,98	504702,65	17	116,05	638,04	0,24	14,34	0,50
	2263	0	17:04, 23 mrt 2017	tuin	perceel	Polygoon	109522,53	504665,84	4	59,54	215,01	12,24	17,58	0,50
	2264	0	17:04, 23 mrt 2017	tuin	perceel	Polygoon	109372,14	504717,67	5	62,86	226,04	6,19	19,97	0,50
	2265	0	17:04, 23 mrt 2017	tuin	perceel	Polygoon	109438,50	504679,82	6	53,49	118,68	1,24	20,98	0,50
	2270	0	17:04, 23 mrt 2017	tuin	perceel	Polygoon	109546,27	504671,45	8	68,42	291,83	0,57	17,30	0,50
	2271	0	17:04, 23 mrt 2017	tuin	perceel	Polygoon	109409,69	504770,91	11	76,63	298,71	2,03	13,86	0,50
	2273	0	17:04, 23 mrt 2017	tuin	perceel	Polygoon	109341,19	504715,24	7	52,33	135,73	1,28	19,24	0,50
	2279	0	17:04, 23 mrt 2017	tuin	perceel	Polygoon	109579,32	504707,15	22	105,88	426,49	0,14	22,01	0,50
	2280	0	17:04, 23 mrt 2017	tuin	perceel	Polygoon	109468,91	504718,47	13	87,03	212,21	0,60	22,61	0,50
	2281	0	17:04, 23 mrt 2017	tuin	perceel	Polygoon	109313,31	504710,09	10	35,38	72,66	0,36	8,20	0,50
	2282	0	17:04, 23 mrt 2017	tuin	perceel	Polygoon	109535,65	504688,93	10	98,68	377,91	2,67	23,41	0,50
	2285	0	17:04, 23 mrt 2017	tuin	perceel	Polygoon	109431,42	504738,51	11	45,44	45,42	0,25	12,25	0,50
	2286	0	17:04, 23 mrt 2017	tuin	perceel	Polygoon	109441,95	504704,47	4	26,27	40,60	4,97	8,16	0,50
	2287	0	17:04, 23 mrt 2017	tuin	perceel	Polygoon	109421,80	504720,44	5	50,79	118,86	1,42	19,21	0,50
	2288	0	17:04, 23 mrt 2017	tuin	perceel	Polygoon	109405,26	504674,19	4	51,36	109,50	5,40	20,36	0,50
	2289	0	17:04, 23 mrt 2017	tuin	perceel	Polygoon	109473,59	504636,66	7	86,02	130,39	0,89	40,45	0,50
	2291	0	17:04, 23 mrt 2017	tuin	perceel	Polygoon	109380,90	504687,97	6	58,39	195,37	1,30	18,96	0,50
	2292	0	17:04, 23 mrt 2017	tuin	perceel	Polygoon	109376,13	504773,67	12	101,04	650,00	0,44	23,45	0,50
	2293	0	17:04, 23 mrt 2017	tuin	perceel	Polygoon	109336,46	504751,53	7	57,34	131,21	0,56	18,79	0,50
	2294	0	17:04, 23 mrt 2017	tuin	perceel	Polygoon	109429,64	504716,40	5	58,50	173,37	4,06	21,14	0,50
	2295	0	17:04, 23 mrt 2017	tuin	perceel	Polygoon	109510,36	504646,66	16	64,99	290,15	0,58	17,58	0,50
	2296	0	17:04, 23 mrt 2017	tuin	perceel	Polygoon	109424,53	504780,81	15	79,16	206,73	0,02	20,24	0,50
	2297	0	17:04, 23 mrt 2017	tuin	perceel	Polygoon	109396,88	504711,64	5	50,85	119,52	1,42	19,20	0,50
	2298	0	17:04, 23 mrt 2017	tuin	perceel	Polygoon	109449,49	504733,12	12	84,11	307,46	0,75	15,30	0,50
	2299	0	17:04, 23 mrt 2017	tuin	perceel	Polygoon	109316,64	504708,40	9	52,51	148,39	0,36	18,03	0,50
	2300	0	17:04, 23 mrt 2017	tuin	perceel	Polygoon	109307,22	504690,03	9	53,45	156,84	0,46	17,90	0,50
	2301	0	17:04, 23 mrt 2017	tuin	perceel	Polygoon	109437,50	504739,09	16	92,25	413,91	0,92	13,31	0,50
	2302	0	17:04, 23 mrt 2017	tuin	perceel	Polygoon	109535,65	504688,93	6	20,00	22,78	1,10	5,37	0,50
	2304	0	17:04, 23 mrt 2017	tuin	perceel	Polygoon	109388,52	504737,50	26	173,63	1323,11	0,65	22,57	0,50
	2305	0	17:04, 23 mrt 2017	tuin	perceel	Polygoon	109414,72	504668,98	4	51,98	111,18	5,40	20,67	0,50
	2306	0	17:04, 23 mrt 2017	tuin	perceel	Polygoon	109404,15	504674,80	5	51,46	113,12	1,26	20,20	0,50
	2308	0	17:04, 23 mrt 2017	tuin	perceel	Polygoon	109559,32	504841,22	5	41,41	101,72	0,56	12,69	0,50
	2310	0	17:04, 23 mrt 2017	tuin	perceel	Polygoon	109543,91	504852,50	6	63,04	163,93	1,95	25,07	0,50
	2314	0	17:04, 23 mrt 2017	tuin	perceel	Polygoon	109493,57	504875,59	4	42,53	91,86	5,85	15,27	0,50

Invoergegevens van het model
Westergeest

Model: Westgeest
Westgeest - Westgeest
Groep: (hoofdgroep)
Lijst van Bodemgebieden, voor rekenmethode Wegverkeerslawaai - RMW-2012

Groep	ItemID	Grp.ID	Datum	Naam	Omschr.	Vorm	X-1	Y-1	Vormpunten	Omtrek	Oppervlak	Min.lengte	Max.lengte	Bf
	2321	0	17:04, 23 mrt 2017	tuin	perceel	Polygoon	109598,75	504667,12	24	157,63	883,49	0,62	27,45	0,50
	2322	0	17:04, 23 mrt 2017	tuin	perceel	Polygoon	109689,08	504781,14	10	115,11	768,18	1,65	30,62	0,50
	2323	0	17:04, 23 mrt 2017	tuin	perceel	Polygoon	109539,20	504882,06	10	66,08	198,19	0,64	24,63	0,50
	2325	0	17:04, 23 mrt 2017	tuin	perceel	Polygoon	109603,77	504748,50	13	121,83	473,06	0,18	34,68	0,50
	2328	0	17:04, 23 mrt 2017	tuin	perceel	Polygoon	109574,12	504695,26	9	84,32	316,95	0,47	31,52	0,50
	2331	0	17:04, 23 mrt 2017	tuin	perceel	Polygoon	109489,22	504844,74	18	161,13	722,43	0,88	20,39	0,50
	2334	0	17:04, 23 mrt 2017	tuin	perceel	Polygoon	109449,25	504700,72	4	26,33	40,70	4,96	8,20	0,50
	2335	0	17:04, 23 mrt 2017	tuin	perceel	Polygoon	109622,40	504671,95	13	101,50	492,53	0,20	19,29	0,50
	2338	0	17:04, 23 mrt 2017	tuin	perceel	Polygoon	109444,85	504796,23	11	73,30	166,85	0,08	12,62	0,50
	2339	0	17:04, 23 mrt 2017	tuin	perceel	Polygoon	109673,02	504678,50	6	35,17	76,07	3,19	9,55	0,50
	2340	0	17:04, 23 mrt 2017	tuin	perceel	Polygoon	109367,80	504786,66	10	65,35	261,10	0,36	13,79	0,50
	2342	0	17:04, 23 mrt 2017	tuin	perceel	Polygoon	109388,52	504737,50	7	70,57	279,79	3,84	22,57	0,50
	2343	0	17:04, 23 mrt 2017	tuin	perceel	Polygoon	109653,95	504650,85	17	89,00	334,95	0,14	16,09	0,50
	2344	0	17:04, 23 mrt 2017	tuin	perceel	Polygoon	109536,75	504855,98	5	52,34	24,47	0,64	24,79	0,50
	2345	0	17:04, 23 mrt 2017	tuin	perceel	Polygoon	109554,77	504829,37	7	70,29	302,39	0,14	17,82	0,50
	2346	0	17:04, 23 mrt 2017	tuin	perceel	Polygoon	109332,90	504737,23	4	64,92	258,31	13,65	18,79	0,50
	2347	0	17:04, 23 mrt 2017	tuin	perceel	Polygoon	109539,20	504882,06	6	67,34	221,14	0,92	24,79	0,50
	2349	0	17:04, 23 mrt 2017	tuin	perceel	Polygoon	109409,99	504671,58	4	51,67	110,34	5,40	20,51	0,50
	2350	0	17:04, 23 mrt 2017	tuin	perceel	Polygoon	109511,13	504907,89	4	21,11	23,07	3,08	7,47	0,50
	2351	0	17:04, 23 mrt 2017	tuin	perceel	Polygoon	109341,19	504715,24	10	81,72	330,51	1,06	19,24	0,50
	2352	0	17:04, 23 mrt 2017	tuin	perceel	Polygoon	109504,08	504735,87	12	114,88	431,58	1,62	50,90	0,50
	2355	0	17:04, 23 mrt 2017	tuin	perceel	Polygoon	109518,83	504898,70	10	28,44	46,25	0,58	6,20	0,50
	2356	0	17:04, 23 mrt 2017	tuin	perceel	Polygoon	109547,26	504879,14	8	24,62	24,83	0,64	8,54	0,50
	2357	0	17:04, 23 mrt 2017	tuin	perceel	Polygoon	109534,63	504852,34	10	66,64	213,93	0,07	22,73	0,50
	2358	0	17:04, 23 mrt 2017	tuin	perceel	Polygoon	109661,91	504705,52	6	19,58	19,05	0,63	6,80	0,50
	2359	0	17:04, 23 mrt 2017	tuin	perceel	Polygoon	109670,98	504702,65	4	30,64	37,78	3,02	12,36	0,50
	2360	0	17:04, 23 mrt 2017	tuin	perceel	Polygoon	109513,96	504906,61	6	30,51	57,78	1,71	7,74	0,50
	2361	0	17:04, 23 mrt 2017	tuin	perceel	Polygoon	109573,08	504835,27	8	76,15	241,78	2,00	23,93	0,50
	2362	0	17:04, 23 mrt 2017	tuin	perceel	Polygoon	109621,43	504698,39	13	75,72	316,03	0,50	19,29	0,50
	2366	0	17:04, 23 mrt 2017	tuin	perceel	Polygoon	109582,18	504831,38	11	57,72	96,93	0,08	23,95	0,50
	2367	0	17:04, 23 mrt 2017	tuin	perceel	Polygoon	109631,22	504665,30	5	47,49	133,84	6,62	14,34	0,50
	2368	0	17:04, 23 mrt 2017	tuin	perceel	Polygoon	109293,88	504711,88	6	26,08	11,57	0,81	10,92	0,50
	2369	0	17:04, 23 mrt 2017	tuin	perceel	Polygoon	109531,68	504680,11	7	23,05	14,41	0,20	10,16	0,50
	2371	0	17:04, 23 mrt 2017	tuin	perceel	Polygoon	109477,75	504829,18	17	153,57	748,09	0,62	47,54	0,50
	2385	0	17:04, 23 mrt 2017	ZOAB	perceel	Polygoon	109752,22	504756,76	37	420,77	7828,60	0,81	35,90	0,50
	2402	0	17:04, 23 mrt 2017	LWPOLYLINE	perceel	Polygoon	109734,33	504713,23	9	103,22	177,23	1,12	33,56	0,00
	2407	0	17:04, 23 mrt 2017	LWPOLYLINE	perceel	Polygoon	109734,33	504713,23	8	175,11	927,72	3,07	74,17	0,00
	2408	0	17:04, 23 mrt 2017	tuin	perceel	Polygoon	109574,12	504695,26	11	165,28	471,18	0,37	50,10	0,50
	2409	0	17:04, 23 mrt 2017	tuin	perceel	Polygoon	109647,05	504646,24	16	96,09	275,41	0,60	26,73	0,50
	2410	0	17:04, 23 mrt 2017	tuin	perceel	Polygoon	109635,61	504609,59	21	115,66	736,52	0,48	29,12	0,50
	2411	0	17:04, 23 mrt 2017	tuin	perceel	Polygoon	109538,65	504691,22	8	55,67	137,85	0,01	14,37	0,50
	2412	0	17:04, 23 mrt 2017	tuin	perceel	Polygoon	109657,15	504738,36	11	87,60	196,88	1,13	24,87	0,50
	2413	0	17:04, 23 mrt 2017	tuin	perceel	Polygoon	109536,19	504687,13	7	50,28	141,06	1,08	15,61	0,50
	2414	0	17:04, 23 mrt 2017	tuin	perceel	Polygoon	109577,47	504730,90	7	64,29	182,69	1,93	17,96	0,50
	2415	0	17:04, 23 mrt 2017	tuin	perceel	Polygoon	109639,74	504633,88	13	111,41	525,52	0,59	27,54	0,50

Model: Westgeest
Westgeest - Westgeest
Groep: (hoofdgroep)
Lijst van Bodemgebieden, voor rekenmethode Wegverkeerslawaai - RMW-2012

Groep	ItemID	Grp.ID	Datum	Naam	Omschr.	Vorm	X-1	Y-1	Vormpunten	Omtrek	Oppervlak	Min.lengte	Max.lengte	Bf
	2416	0	17:04, 23 mrt 2017	tuin	perceel	Polygoon	109586,44	504718,46	10	55,75	145,16	1,76	13,36	0,50
	2417	0	17:04, 23 mrt 2017	tuin	perceel	Polygoon	109655,01	504650,27	26	186,84	1018,50	0,14	21,30	0,50
	2418	0	17:04, 23 mrt 2017	tuin	perceel	Polygoon	109458,32	504727,74	11	54,54	115,33	0,90	15,30	0,50
	2419	0	17:04, 23 mrt 2017	tuin	perceel	Polygoon	109451,44	504675,03	22	119,69	690,91	0,90	40,45	0,50
	2420	0	17:04, 23 mrt 2017	tuin	perceel	Polygoon	109621,43	504698,39	9	60,14	225,29	0,20	14,18	0,50
	2421	0	17:04, 23 mrt 2017	tuin	perceel	Polygoon	109530,57	504618,14	43	243,49	1879,53	0,45	28,58	0,50
	2422	0	17:04, 23 mrt 2017	tuin	perceel	Polygoon	109586,44	504718,46	14	141,26	1140,39	0,07	39,67	0,50
	2423	0	17:04, 23 mrt 2017	tuin	perceel	Polygoon	109474,41	504703,41	10	65,64	251,06	1,25	17,80	0,50
	2424	0	17:04, 23 mrt 2017	tuin	perceel	Polygoon	109603,11	504689,10	4	14,54	5,94	1,80	6,47	0,50
	2425	0	17:04, 23 mrt 2017	tuin	perceel	Polygoon	109490,01	504664,53	27	86,56	144,84	0,63	14,82	0,50
	2426	0	17:04, 23 mrt 2017	tuin	perceel	Polygoon	109602,36	504665,09	23	158,29	1296,47	0,59	34,20	0,50
	2427	0	17:04, 23 mrt 2017	tuin	perceel	Polygoon	109531,38	504679,63	7	106,67	594,63	1,43	34,86	0,50
	2428	0	17:04, 23 mrt 2017	tuin	perceel	Polygoon	109452,30	504676,57	32	101,89	652,89	0,70	17,54	0,50
	2429	0	17:04, 23 mrt 2017	tuin	perceel	Polygoon	109511,54	504731,18	16	147,08	937,45	0,82	50,90	0,50
	2430	0	17:04, 23 mrt 2017	tuin	perceel	Polygoon	109536,19	504687,13	10	83,06	395,66	0,20	15,61	0,50
	2431	0	17:04, 23 mrt 2017	tuin	perceel	Polygoon	109332,99	504700,70	8	41,95	102,28	0,22	7,72	0,50
	2435	0	17:04, 23 mrt 2017	tuin	perceel	Polygoon	109334,49	504692,18	15	123,65	791,61	0,66	28,08	0,50
	2438	0	17:04, 23 mrt 2017	tuin	perceel	Polygoon	109301,52	504640,45	4	42,38	53,65	2,86	18,50	0,50
	2439	0	17:04, 23 mrt 2017	tuin	perceel	Polygoon	109267,79	504654,21	9	52,86	158,08	0,49	17,61	0,50
	2440	0	17:04, 23 mrt 2017	tuin	perceel	Polygoon	109331,66	504753,85	5	45,77	122,09	3,38	14,43	0,50
	2441	0	17:04, 23 mrt 2017	tuin	perceel	Polygoon	109296,93	504723,28	7	50,03	92,60	1,67	12,60	0,50
	2442	0	17:04, 23 mrt 2017	tuin	perceel	Polygoon	109422,05	504747,00	17	120,55	683,97	1,11	20,24	0,50
	2443	0	17:04, 23 mrt 2017	tuin	perceel	Polygoon	109453,38	504726,72	7	57,31	167,79	1,21	20,89	0,50
	2444	0	17:04, 23 mrt 2017	tuin	perceel	Polygoon	109434,69	504708,20	4	26,44	41,05	4,98	8,24	0,50
	2445	0	17:04, 23 mrt 2017	tuin	perceel	Polygoon	109296,07	504669,28	6	52,43	141,79	0,31	18,59	0,50
	2446	0	17:04, 23 mrt 2017	tuin	perceel	Polygoon	109290,58	504661,32	7	59,59	207,65	0,49	18,50	0,50
	2447	0	17:04, 23 mrt 2017	tuin	perceel	Polygoon	109274,01	504669,02	12	82,63	136,98	0,56	18,22	0,50
	2448	0	17:04, 23 mrt 2017	tuin	perceel	Polygoon	109289,82	504694,82	14	71,19	238,21	0,29	25,65	0,50
	2449	0	17:04, 23 mrt 2017	tuin	perceel	Polygoon	109321,16	504763,70	14	47,35	120,00	0,16	10,12	0,50
	2452	0	17:04, 23 mrt 2017	tuin	perceel	Polygoon	109407,55	504706,16	5	50,41	115,22	1,42	19,20	0,50
	2453	0	17:04, 23 mrt 2017	tuin	perceel	Polygoon	109424,19	504663,77	4	52,60	112,83	5,40	20,98	0,50
	2455	0	17:04, 23 mrt 2017	tuin	perceel	Polygoon	109307,22	504690,03	13	73,88	302,44	0,69	11,78	0,50
	2459	0	17:04, 23 mrt 2017	tuin	perceel	Polygoon	109429,64	504716,40	11	59,67	183,54	0,25	21,14	0,50
	2460	0	17:04, 23 mrt 2017	tuin	perceel	Polygoon	109443,29	504750,03	11	66,71	253,36	1,11	14,87	0,50
	2461	0	17:04, 23 mrt 2017	tuin	perceel	Polygoon	109305,23	504747,81	12	100,36	108,67	2,34	18,08	0,50
	2465	0	17:04, 23 mrt 2017	tuin	perceel	Polygoon	109342,97	504536,02	5	40,09	52,63	1,43	16,97	0,50
	2471	0	17:04, 23 mrt 2017	tuin	perceel	Polygoon	109416,17	504513,19	11	176,94	1191,71	0,70	72,06	0,50
	2478	0	17:04, 23 mrt 2017	tuin	perceel	Polygoon	109297,78	504580,73	4	42,36	91,17	6,46	16,06	0,50
	2479	0	17:04, 23 mrt 2017	tuin	perceel	Polygoon	109288,17	504614,18	6	48,07	148,32	1,42	12,04	0,50
	2482	0	17:04, 23 mrt 2017	tuin	perceel	Polygoon	109132,83	504394,11	6	84,26	408,48	2,82	28,54	0,50
	2485	0	17:04, 23 mrt 2017	tuin	perceel	Polygoon	109084,43	504384,95	4	11,51	5,96	1,32	4,42	0,50
	2488	0	17:04, 23 mrt 2017	tuin	perceel	Polygoon	108981,68	504335,44	4	47,61	79,26	3,92	19,81	0,50
	2490	0	20:42, 29 mrt 2017	tuin	perceel	Polygoon	109030,50	504067,44	10	69,19	251,00	0,47	24,37	0,50
	2491	0	20:52, 29 mrt 2017	tuin	perceel	Polygoon	109036,84	504064,33	8	108,86	522,13	0,34	37,73	0,50
	2492	0	19:49, 23 mrt 2017	tuin	perceel	Polygoon	108949,89	503906,00	4	52,38	130,44	6,52	19,51	0,50

Model: Westgeest
Westgeest - Westgeest
Groep: (hoofdgroep)
Lijst van Bodemgebieden, voor rekenmethode Wegverkeerslawaai - RMW-2012

Groep	ItemID	Grp.ID	Datum	Naam	Omschr.	Vorm	X-1	Y-1	Vormpunten	Omtrek	Oppervlak	Min.lengte	Max.lengte	Bf
	2493	0	20:42, 29 mrt 2017	tuin	perceel	Polygoon	109010,33	504000,44	23	141,33	1018,49	0,49	32,30	0,50
	2494	0	20:42, 29 mrt 2017	tuin	perceel	Polygoon	108877,78	504067,07	6	47,96	137,32	1,23	14,53	0,50
	2495	0	20:42, 29 mrt 2017	tuin	perceel	Polygoon	109024,53	504032,64	8	94,34	274,55	2,02	24,48	0,50
	2496	0	20:42, 29 mrt 2017	tuin	perceel	Polygoon	109019,85	504018,76	6	103,09	517,13	1,10	39,45	0,50
	2497	0	20:42, 29 mrt 2017	tuin	perceel	Polygoon	108977,78	504150,19	18	160,94	954,06	0,66	30,96	0,50
	2498	0	20:52, 29 mrt 2017	tuin	perceel	Polygoon	109066,62	504020,35	7	50,13	67,25	2,26	12,98	0,50
	2499	0	19:49, 23 mrt 2017	tuin	perceel	Polygoon	108917,63	503949,49	10	69,57	171,10	0,03	16,26	0,50
	2500	0	20:42, 29 mrt 2017	tuin	perceel	Polygoon	108947,40	504076,19	12	62,58	116,52	0,25	26,12	0,50
	2501	0	17:04, 23 mrt 2017	tuin	perceel	Polygoon	108949,32	504324,46	5	56,84	156,23	2,60	20,99	0,50
	2502	0	20:42, 29 mrt 2017	tuin	perceel	Polygoon	108920,82	504241,71	6	69,72	180,12	5,12	28,43	0,50
	2503	0	19:49, 23 mrt 2017	tuin	perceel	Polygoon	108926,60	503910,45	19	137,90	401,84	0,74	18,61	0,50
	2504	0	19:49, 23 mrt 2017	tuin	perceel	Polygoon	108973,15	503945,44	9	51,79	100,89	0,31	12,19	0,50
	2506	0	20:52, 29 mrt 2017	tuin	perceel	Polygoon	109080,40	504197,37	9	72,67	297,30	0,56	24,91	0,50
	2507	0	15:23, 31 mrt 2017	tuin	perceel	Polygoon	109233,26	504074,10	37	608,83	9786,67	1,63	91,99	0,50
	2510	0	17:04, 23 mrt 2017	tuin	perceel	Polygoon	109115,98	504290,85	9	68,29	196,46	0,48	22,51	0,50
	2512	0	17:04, 23 mrt 2017	tuin	perceel	Polygoon	108961,69	504346,28	5	47,40	81,79	4,07	19,52	0,50
	2513	0	17:04, 23 mrt 2017	tuin	perceel	Polygoon	108986,83	504332,65	6	50,59	108,42	1,61	19,84	0,50
	2515	0	20:42, 29 mrt 2017	tuin	perceel	Polygoon	108910,99	504154,47	5	75,92	245,04	4,02	30,07	0,50
	2516	0	19:49, 23 mrt 2017	tuin	perceel	Polygoon	108930,73	503941,22	14	51,58	109,70	0,15	10,99	0,50
	2517	0	19:49, 23 mrt 2017	tuin	perceel	Polygoon	108925,84	503908,78	20	153,66	998,20	0,28	33,78	0,50
	2518	0	20:42, 29 mrt 2017	tuin	perceel	Polygoon	109026,93	504099,66	17	87,22	286,28	0,37	14,36	0,50
	2520	0	20:42, 29 mrt 2017	tuin	perceel	Polygoon	108964,74	504013,07	6	66,13	188,75	1,43	25,86	0,50
	2521	0	19:49, 23 mrt 2017	tuin	perceel	Polygoon	108937,15	503986,00	8	49,22	101,16	0,08	19,38	0,50
	2522	0	20:42, 29 mrt 2017	tuin	perceel	Polygoon	108907,40	504189,07	5	40,80	69,74	1,59	16,24	0,50
	2523	0	19:49, 23 mrt 2017	tuin	perceel	Polygoon	108921,38	503961,69	7	47,64	98,07	0,17	18,48	0,50
	2524	0	19:49, 23 mrt 2017	tuin	perceel	Polygoon	108946,50	503962,43	6	51,29	103,44	0,31	20,59	0,50
	2525	0	20:42, 29 mrt 2017	tuin	perceel	Polygoon	108942,98	504229,92	6	69,32	182,56	4,57	28,18	0,50
	2527	0	20:42, 29 mrt 2017	tuin	perceel	Polygoon	108974,00	504138,65	5	86,94	372,80	1,55	32,41	0,50
	2528	0	19:49, 23 mrt 2017	tuin	perceel	Polygoon	108918,60	503957,34	9	47,09	91,16	0,17	17,98	0,50
	2531	0	20:42, 29 mrt 2017	tuin	perceel	Polygoon	108958,92	504083,99	6	64,72	148,31	3,13	26,23	0,50
	2532	0	20:42, 29 mrt 2017	tuin	perceel	Polygoon	108961,74	504094,54	8	104,24	457,16	2,51	39,70	0,50
	2533	0	17:04, 23 mrt 2017	tuin	perceel	Polygoon	108955,10	504297,60	5	56,22	152,19	4,86	20,85	0,50
	2535	0	20:42, 29 mrt 2017	tuin	perceel	Polygoon	109021,80	504124,29	17	68,98	226,08	0,37	8,97	0,50
	2537	0	20:42, 29 mrt 2017	tuin	perceel	Polygoon	108959,18	504101,11	10	115,08	640,71	0,14	41,18	0,50
	2539	0	17:04, 23 mrt 2017	tuin	perceel	Polygoon	109218,14	504206,15	49	452,51	3900,48	0,09	88,42	0,50
	2540	0	17:04, 23 mrt 2017	tuin	perceel	Polygoon	109135,17	504248,76	4	19,83	7,15	0,78	9,18	0,50
	2542	0	20:42, 29 mrt 2017	tuin	perceel	Polygoon	108918,35	504150,22	4	74,80	244,60	8,44	29,32	0,50
	2543	0	17:04, 23 mrt 2017	tuin	perceel	Polygoon	108949,42	504379,26	5	43,62	78,54	3,98	17,59	0,50
	2544	0	20:42, 29 mrt 2017	tuin	perceel	Polygoon	108928,83	504135,70	9	75,58	273,59	0,55	28,08	0,50
	2545	0	19:49, 23 mrt 2017	tuin	perceel	Polygoon	109013,50	503919,52	7	39,16	41,45	0,18	12,47	0,50
	2546	0	17:04, 23 mrt 2017	tuin	perceel	Polygoon	109090,96	504382,69	6	38,24	7,27	0,43	16,57	0,50
	2547	0	17:04, 23 mrt 2017	tuin	perceel	Polygoon	109315,90	504308,21	25	480,95	4174,11	1,13	139,49	0,50
	2548	0	19:49, 23 mrt 2017	tuin	perceel	Polygoon	108938,02	503967,84	5	48,32	95,71	0,09	19,18	0,50
	2549	0	20:52, 29 mrt 2017	tuin	perceel	Polygoon	109094,44	504106,84	23	185,29	1246,43	0,18	25,22	0,50
	2550	0	20:42, 29 mrt 2017	tuin	perceel	Polygoon	108971,20	504009,31	5	66,74	191,72	3,64	26,11	0,50

Model: Westgeest
Westgeest - Westgeest
Groep: (hoofdgroep)
Lijst van Bodemgebieden, voor rekenmethode Wegverkeerslawaai - RMW-2012

Groep	ItemID	Grp.ID	Datum	Naam	Omschr.	Vorm	X-1	Y-1	Vormpunten	Omtrek	Oppervlak	Min.lengte	Max.lengte	Bf
	2551	0	20:42, 29 mrt 2017	tuin	perceel	Polygoon	108931,99	504142,36	10	98,92	293,77	0,55	41,18	0,50
	2552	0	17:04, 23 mrt 2017	tuin	perceel	Polygoon	108934,00	504278,84	5	33,51	68,66	1,92	8,92	0,50
	2553	0	20:52, 29 mrt 2017	tuin	perceel	Polygoon	109107,15	503964,31	12	143,68	818,54	0,27	38,53	0,50
	2556	0	19:49, 23 mrt 2017	tuin	perceel	Polygoon	108928,99	503973,60	8	49,70	107,37	0,52	19,28	0,50
	2557	0	20:42, 29 mrt 2017	tuin	perceel	Polygoon	109007,70	504233,60	6	94,84	407,53	3,65	35,20	0,50
	2558	0	20:42, 29 mrt 2017	tuin	perceel	Polygoon	108925,80	504024,84	5	90,05	443,37	2,58	30,82	0,50
	2559	0	20:42, 29 mrt 2017	tuin	perceel	Polygoon	108969,21	504024,04	8	100,09	429,06	1,86	31,64	0,50
	2560	0	17:04, 23 mrt 2017	tuin	perceel	Polygoon	109066,36	504252,27	10	147,98	1059,86	0,67	52,62	0,50
	2561	0	17:04, 23 mrt 2017	tuin	perceel	Polygoon	109087,76	504305,64	6	78,18	321,63	0,24	28,14	0,50
	2564	0	15:27, 3 apr 2017	tuin	perceel	Polygoon	109024,39	504283,46	10	46,25	125,17	0,26	14,07	0,50
	2565	0	17:04, 23 mrt 2017	tuin	perceel	Polygoon	109085,36	504386,49	8	48,25	9,53	0,48	19,99	0,50
	2566	0	17:04, 23 mrt 2017	tuin	perceel	Polygoon	109018,15	504263,05	12	52,24	134,70	0,36	18,81	0,50
	2567	0	17:04, 23 mrt 2017	tuin	perceel	Polygoon	109087,82	504287,99	4	40,60	101,54	8,62	11,36	0,50
	2568	0	19:49, 23 mrt 2017	tuin	perceel	Polygoon	108934,16	503981,69	7	48,76	97,35	0,02	19,38	0,50
	2569	0	19:49, 23 mrt 2017	tuin	perceel	Polygoon	108931,50	503977,54	7	48,13	94,81	0,08	18,91	0,50
	2570	0	20:42, 29 mrt 2017	tuin	perceel	Polygoon	108917,56	504239,24	6	65,11	194,36	2,90	24,75	0,50
	2572	0	17:04, 23 mrt 2017	tuin	perceel	Polygoon	109125,62	504241,80	13	136,50	654,62	0,67	27,74	0,50
	2573	0	20:42, 29 mrt 2017	tuin	perceel	Polygoon	108983,88	504173,95	9	121,29	506,80	1,19	41,24	0,50
	2574	0	17:04, 23 mrt 2017	tuin	perceel	Polygoon	109218,12	504144,82	22	432,82	5599,65	1,21	116,66	0,50
	2575	0	19:49, 23 mrt 2017	tuin	perceel	Polygoon	108925,29	503944,67	10	52,67	127,40	0,28	10,99	0,50
	2576	0	20:42, 29 mrt 2017	tuin	perceel	Polygoon	109001,64	504111,15	12	73,62	151,40	0,70	13,53	0,50
	2577	0	20:42, 29 mrt 2017	tuin	perceel	Polygoon	108930,90	504176,08	10	85,48	404,13	0,66	28,47	0,50
	2578	0	20:42, 29 mrt 2017	tuin	perceel	Polygoon	108983,88	504173,95	6	102,86	402,49	2,91	41,24	0,50
	2580	0	20:52, 29 mrt 2017	tuin	perceel	Polygoon	109226,34	503882,63	30	543,47	7196,85	0,62	47,08	0,50
	2581	0	19:49, 23 mrt 2017	tuin	perceel	Polygoon	108941,02	503943,27	8	50,77	113,86	0,23	19,13	0,50
	2582	0	17:04, 23 mrt 2017	tuin	perceel	Polygoon	108939,09	504306,13	4	58,78	177,06	8,46	20,99	0,50
	2583	0	20:42, 29 mrt 2017	tuin	perceel	Polygoon	108938,65	504138,70	8	78,49	204,00	1,22	32,41	0,50
	2584	0	20:42, 29 mrt 2017	tuin	perceel	Polygoon	108907,39	504117,42	20	137,26	658,80	0,25	38,04	0,50
	2588	0	17:04, 23 mrt 2017	tuin	perceel	Polygoon	108986,83	504332,65	17	138,25	601,29	0,56	38,91	0,50
	2590	0	19:31, 29 mrt 2017	tuin	perceel	Polygoon	109080,60	504389,40	10	110,29	749,55	0,48	27,78	0,50
	2593	0	17:04, 23 mrt 2017	tuin	perceel	Polygoon	108943,14	504334,19	10	81,96	290,80	0,68	19,40	0,50
	2595	0	17:04, 23 mrt 2017	tuin	perceel	Polygoon	109058,95	504307,96	6	77,80	304,90	0,64	28,45	0,50
	2600	0	17:04, 23 mrt 2017	tuin	perceel	Polygoon	109326,93	504348,50	29	460,89	4373,65	0,07	118,01	0,50
	2602	0	17:04, 23 mrt 2017	tuin	perceel	Polygoon	109005,27	504322,71	4	10,04	6,02	1,96	3,08	0,50
	2603	0	17:04, 23 mrt 2017	tuin	perceel	Polygoon	108990,09	504330,89	5	51,43	116,25	0,93	19,88	0,50
	2605	0	17:04, 23 mrt 2017	tuin	perceel	Polygoon	108971,62	504312,35	6	57,95	167,96	1,09	20,97	0,50
	2606	0	17:04, 23 mrt 2017	tuin	perceel	Polygoon	109026,97	504299,38	6	51,09	154,26	0,31	16,60	0,50
	2608	0	17:04, 23 mrt 2017	tuin	perceel	Polygoon	108969,29	504342,16	5	49,43	98,26	4,98	19,74	0,50
	2610	0	20:42, 29 mrt 2017	tuin	perceel	Polygoon	108878,66	504049,74	5	49,41	147,59	3,61	14,53	0,50
	2612	0	20:42, 29 mrt 2017	tuin	perceel	Polygoon	108895,80	504039,60	7	51,59	162,31	0,81	13,93	0,50
	2615	0	20:42, 29 mrt 2017	tuin	perceel	Polygoon	108903,85	504158,59	8	78,55	260,82	2,08	30,07	0,50
	2617	0	20:42, 29 mrt 2017	tuin	perceel	Polygoon	108873,03	504190,84	12	81,42	197,66	1,01	15,87	0,50
	2618	0	20:42, 29 mrt 2017	tuin	perceel	Polygoon	108875,61	504196,42	12	80,76	192,66	0,94	15,77	0,50
	2620	0	20:42, 29 mrt 2017	tuin	perceel	Polygoon	108908,45	504191,48	7	67,17	50,84	0,15	31,95	0,50
	2621	0	20:42, 29 mrt 2017	tuin	perceel	Polygoon	108905,15	504215,87	5	62,52	200,00	2,03	22,44	0,50

Invoergegevens van het model
Westergeest

Model: Westgeest
Westgeest - Westgeest
Groep: (hoofdgroep)
Lijst van Bodemgebieden, voor rekenmethode Wegverkeerslawaai - RMW-2012

Groep	ItemID	Grp.ID	Datum	Naam	Omschr.	Vorm	X-1	Y-1	Vormpunten	Omtrek	Oppervlak	Min.lengte	Max.lengte	Bf
	2626	0	20:42, 29 mrt 2017	tuin	perceel	Polygoon	108980,30	504165,26	13	76,92	235,90	0,35	27,01	0,50
	2627	0	20:42, 29 mrt 2017	tuin	perceel	Polygoon	108946,57	504050,81	12	107,20	482,45	1,02	23,52	0,50
	2628	0	17:04, 23 mrt 2017	tuin	perceel	Polygoon	108938,06	504284,18	4	15,01	6,26	0,92	6,59	0,50
	2629	0	20:52, 29 mrt 2017	tuin	perceel	Polygoon	109233,53	503918,32	31	333,73	3799,63	0,15	40,77	0,50
	2630	0	19:49, 23 mrt 2017	tuin	perceel	Polygoon	108948,72	503984,94	5	50,35	100,95	4,96	20,22	0,50
	2632	0	17:04, 23 mrt 2017	tuin	perceel	Polygoon	108937,14	504302,31	6	59,66	117,73	4,06	16,36	0,50
	2633	0	20:52, 29 mrt 2017	tuin	perceel	Polygoon	109086,81	504009,45	12	100,23	582,53	0,27	23,19	0,50
	2635	0	19:49, 23 mrt 2017	tuin	perceel	Polygoon	108940,53	503935,01	4	50,66	113,32	5,79	19,53	0,50
	2636	0	19:49, 23 mrt 2017	tuin	perceel	Polygoon	108952,03	503904,65	4	41,73	25,64	2,13	19,50	0,50
	2637	0	20:42, 29 mrt 2017	tuin	perceel	Polygoon	108996,69	503994,80	6	74,27	273,03	1,76	27,02	0,50
	2638	0	20:42, 29 mrt 2017	tuin	perceel	Polygoon	108942,55	504063,52	4	40,33	63,73	3,95	16,34	0,50
	2640	0	20:42, 29 mrt 2017	tuin	perceel	Polygoon	109016,65	504076,82	8	59,83	219,32	0,51	13,76	0,50
	2641	0	20:42, 29 mrt 2017	tuin	perceel	Polygoon	108940,59	504197,33	11	92,81	375,45	0,65	18,25	0,50
	2642	0	20:52, 29 mrt 2017	tuin	perceel	Polygoon	109220,28	503858,93	33	572,49	6530,56	0,33	102,39	0,50
	2643	0	20:42, 29 mrt 2017	tuin	perceel	Polygoon	108939,04	504055,87	5	42,12	74,53	4,46	16,34	0,50
	2644	0	19:49, 23 mrt 2017	tuin	perceel	Polygoon	108940,53	503935,01	10	51,30	116,95	0,15	19,53	0,50
	2645	0	17:04, 23 mrt 2017	tuin	perceel	Polygoon	109084,63	504290,86	6	46,41	93,44	3,34	14,65	0,50
	2646	0	17:04, 23 mrt 2017	tuin	perceel	Polygoon	108939,09	504306,13	8	63,65	123,22	1,63	15,98	0,50
	2647	0	20:42, 29 mrt 2017	tuin	perceel	Polygoon	108870,46	504185,27	12	80,56	189,14	0,96	15,95	0,50
	2648	0	17:04, 23 mrt 2017	tuin	perceel	Polygoon	108928,41	504289,41	7	58,23	140,06	1,92	16,71	0,50
	2649	0	20:42, 29 mrt 2017	tuin	perceel	Polygoon	108939,02	503999,05	4	65,54	193,49	7,63	25,24	0,50
	2650	0	19:49, 23 mrt 2017	tuin	perceel	Polygoon	108948,72	503984,94	8	50,70	100,65	0,09	20,33	0,50
	2651	0	19:49, 23 mrt 2017	tuin	perceel	Polygoon	108968,64	503948,31	9	48,71	96,38	0,07	19,06	0,50
	2652	0	19:49, 23 mrt 2017	tuin	perceel	Polygoon	108971,17	503970,94	8	51,74	103,46	0,12	20,80	0,50
	2653	0	20:42, 29 mrt 2017	tuin	perceel	Polygoon	108921,27	504181,41	9	85,91	412,19	3,52	28,47	0,50
	2654	0	20:42, 29 mrt 2017	tuin	perceel	Polygoon	108947,40	504076,19	10	139,99	627,79	0,79	37,40	0,50
	2656	0	20:42, 29 mrt 2017	tuin	perceel	Polygoon	108940,17	504053,44	25	213,89	2107,06	0,76	37,40	0,50
	2657	0	20:42, 29 mrt 2017	tuin	perceel	Polygoon	108931,78	504235,88	4	69,64	184,25	6,48	28,35	0,50
	2659	0	19:49, 23 mrt 2017	tuin	perceel	Polygoon	108911,76	503944,75	8	53,42	125,28	0,97	17,71	0,50
	2661	0	20:52, 29 mrt 2017	tuin	perceel	Polygoon	109094,60	504106,76	44	577,76	11624,48	0,24	41,56	0,50
	2662	0	19:49, 23 mrt 2017	tuin	perceel	Polygoon	108935,12	503915,32	4	49,75	104,49	5,19	19,53	0,50
	2665	0	20:42, 29 mrt 2017	tuin	perceel	Polygoon	108977,53	504005,66	4	67,30	193,89	7,38	26,41	0,50
	2666	0	17:04, 23 mrt 2017	tuin	perceel	Polygoon	108992,72	504355,84	24	224,61	1157,68	0,16	38,91	0,50
	2667	0	17:04, 23 mrt 2017	tuin	perceel	Polygoon	109074,87	504280,76	7	62,00	190,40	2,56	19,43	0,50
	2669	0	17:04, 23 mrt 2017	tuin	perceel	Polygoon	108981,54	504362,30	6	45,00	78,29	2,37	18,17	0,50
	2671	0	17:04, 23 mrt 2017	tuin	perceel	Polygoon	109126,18	504311,02	12	64,31	157,05	0,28	16,83	0,50
	2672	0	17:04, 23 mrt 2017	tuin	perceel	Polygoon	109005,27	504322,71	14	84,71	331,47	0,31	22,10	0,50
	2673	0	17:04, 23 mrt 2017	tuin	perceel	Polygoon	108973,66	504339,79	5	49,65	100,18	0,72	19,77	0,50
	2674	0	17:04, 23 mrt 2017	tuin	perceel	Polygoon	109136,44	504280,68	11	95,77	411,70	1,83	19,50	0,50
	2675	0	17:04, 23 mrt 2017	tuin	perceel	Polygoon	109136,19	504326,69	5	28,14	29,05	3,93	8,16	0,50
	2677	0	20:42, 29 mrt 2017	tuin	perceel	Polygoon	108960,56	504198,06	4	53,83	157,86	8,64	18,64	0,50
	2679	0	17:04, 23 mrt 2017	tuin	perceel	Polygoon	109087,76	504305,64	6	73,54	302,75	1,48	24,91	0,50
	2680	0	17:04, 23 mrt 2017	tuin	perceel	Polygoon	108965,40	504344,27	6	48,13	86,90	4,42	9,85	0,50
	2682	0	17:04, 23 mrt 2017	tuin	perceel	Polygoon	109143,10	504244,31	5	27,26	20,84	0,58	11,39	0,50
	2685	0	17:04, 23 mrt 2017	tuin	perceel	Polygoon	108995,27	504328,10	5	51,95	119,35	1,23	20,07	0,50

Model: Westgeest
Westgeest - Westgeest
Groep: (hoofdgroep)
Lijst van Bodemgebieden, voor rekenmethode Wegverkeerslawaai - RMW-2012

Groep	ItemID	Grp.ID	Datum	Naam	Omschr.	Vorm	X-1	Y-1	Vormpunten	Omtrek	Oppervlak	Min.lengte	Max.lengte	Bf
	2689	0	17:04, 23 mrt 2017	tuin	perceel	Polygoon	109083,42	504294,08	12	119,22	138,10	0,32	28,14	0,50
	2690	0	20:42, 29 mrt 2017	tuin	perceel	Polygoon	108961,74	504014,75	5	65,00	179,91	3,43	25,60	0,50
	2691	0	19:49, 23 mrt 2017	tuin	perceel	Polygoon	108945,72	503940,24	8	49,58	101,69	0,35	19,13	0,50
	2692	0	20:52, 29 mrt 2017	tuin	perceel	Polygoon	109052,50	504226,22	8	53,64	178,83	0,56	13,72	0,50
	2693	0	20:42, 29 mrt 2017	tuin	perceel	Polygoon	109021,23	504127,85	11	117,39	738,16	1,24	33,30	0,50
	2694	0	20:42, 29 mrt 2017	tuin	perceel	Polygoon	108921,27	504181,41	4	30,85	49,70	4,49	11,01	0,50
	2695	0	17:04, 23 mrt 2017	tuin	perceel	Polygoon	109008,73	504292,20	8	52,48	96,70	2,13	15,37	0,50
	2696	0	20:42, 29 mrt 2017	tuin	perceel	Polygoon	108999,21	504060,61	7	61,98	222,80	1,65	18,12	0,50
	2697	0	20:42, 29 mrt 2017	tuin	perceel	Polygoon	109021,23	504127,85	7	25,24	27,49	1,33	5,89	0,50
	2699	0	19:49, 23 mrt 2017	tuin	perceel	Polygoon	108933,80	503970,53	8	49,71	101,45	0,19	19,28	0,50
	2700	0	20:42, 29 mrt 2017	tuin	perceel	Polygoon	108944,23	504067,19	8	31,53	24,90	1,45	8,87	0,50
	2701	0	17:04, 23 mrt 2017	tuin	perceel	Polygoon	108928,63	504335,70	11	64,01	167,97	0,58	14,55	0,50
	2702	0	17:04, 23 mrt 2017	tuin	perceel	Polygoon	108935,30	504298,69	6	59,00	120,87	4,83	16,36	0,50
	2704	0	20:42, 29 mrt 2017	tuin	perceel	Polygoon	108911,81	504228,53	9	69,16	187,02	0,69	23,85	0,50
	2705	0	17:04, 23 mrt 2017	tuin	perceel	Polygoon	109119,35	504268,58	7	77,12	303,88	2,87	27,74	0,50
	2708	0	19:49, 23 mrt 2017	tuin	perceel	Polygoon	108944,09	503909,66	4	49,77	104,84	5,33	19,52	0,50
	2712	0	20:52, 29 mrt 2017	tuin	perceel	Polygoon	109121,45	503987,76	6	78,28	330,34	2,52	26,93	0,50
	2713	0	17:04, 23 mrt 2017	tuin	perceel	Polygoon	108978,22	504337,32	4	47,56	79,11	3,94	19,79	0,50
	2714	0	20:42, 29 mrt 2017	tuin	perceel	Polygoon	108937,55	504232,81	4	68,67	172,50	6,08	28,26	0,50
	2715	0	17:04, 23 mrt 2017	tuin	perceel	Polygoon	109027,30	504310,03	16	68,59	185,94	0,13	13,54	0,50
	2716	0	20:52, 29 mrt 2017	tuin	perceel	Polygoon	109033,19	504186,09	6	91,12	445,33	1,79	32,69	0,50
	2717	0	19:49, 23 mrt 2017	tuin	perceel	Polygoon	108971,17	503970,94	6	51,23	105,06	0,52	20,52	0,50
	2718	0	17:04, 23 mrt 2017	tuin	perceel	Polygoon	108978,71	504308,50	4	58,29	171,22	8,04	20,99	0,50
	2719	0	20:42, 29 mrt 2017	tuin	perceel	Polygoon	108870,52	504054,53	6	48,43	141,28	1,11	14,49	0,50
	2720	0	20:42, 29 mrt 2017	tuin	perceel	Polygoon	109000,48	504123,08	11	71,30	250,05	0,44	13,53	0,50
	2721	0	20:42, 29 mrt 2017	tuin	perceel	Polygoon	109027,92	504044,01	5	45,26	124,94	2,25	13,92	0,50
	2722	0	20:52, 29 mrt 2017	tuin	perceel	Polygoon	109027,28	504140,49	10	93,16	421,71	0,31	24,72	0,50
	2723	0	17:04, 23 mrt 2017	tuin	perceel	Polygoon	109065,73	504317,27	8	88,87	407,92	0,03	28,45	0,50
	2724	0	17:04, 23 mrt 2017	tuin	perceel	Polygoon	109121,52	504288,67	4	21,61	29,04	5,02	5,93	0,50
	2725	0	20:42, 29 mrt 2017	tuin	perceel	Polygoon	109013,03	504078,77	3	9,80	2,73	1,33	4,36	0,50
	2726	0	17:04, 23 mrt 2017	tuin	perceel	Polygoon	108942,76	504328,02	11	70,50	187,85	0,45	18,31	0,50
	2728	0	20:42, 29 mrt 2017	tuin	perceel	Polygoon	108954,53	504089,02	10	52,54	44,70	0,32	10,95	0,50
	2729	0	20:42, 29 mrt 2017	tuin	perceel	Polygoon	108936,04	504029,22	9	86,66	375,80	0,79	31,64	0,50
	2730	0	20:52, 29 mrt 2017	tuin	perceel	Polygoon	109072,01	504019,44	13	118,96	555,09	0,25	22,78	0,50
	2731	0	20:42, 29 mrt 2017	tuin	perceel	Polygoon	108868,06	504180,08	11	83,38	278,90	0,96	28,20	0,50
	2733	0	20:42, 29 mrt 2017	tuin	perceel	Polygoon	108999,66	504106,04	8	74,39	193,91	0,54	17,96	0,50
	2734	0	20:42, 29 mrt 2017	tuin	perceel	Polygoon	109013,63	504079,96	14	74,07	311,46	0,38	14,11	0,50
	2735	0	19:49, 23 mrt 2017	tuin	perceel	Polygoon	108925,84	503908,78	4	37,67	20,94	1,09	17,71	0,50
	2737	0	19:49, 23 mrt 2017	tuin	perceel	Polygoon	109002,03	503913,36	5	19,35	21,53	2,58	6,18	0,50
	2738	0	19:49, 23 mrt 2017	tuin	perceel	Polygoon	108973,15	503945,44	7	48,71	101,05	0,48	19,06	0,50
	2739	0	19:49, 23 mrt 2017	tuin	perceel	Polygoon	108968,64	503948,31	8	51,95	104,81	0,37	20,52	0,50
	2740	0	20:42, 29 mrt 2017	tuin	perceel	Polygoon	108954,53	504089,02	11	114,97	556,70	0,71	38,04	0,50
	2741	0	20:52, 29 mrt 2017	tuin	perceel	Polygoon	109234,60	503920,88	45	555,19	8403,65	0,40	41,56	0,50
	2742	0	17:04, 23 mrt 2017	tuin	perceel	Polygoon	109141,60	504230,32	11	81,51	328,94	0,78	20,52	0,50
	2743	0	20:42, 29 mrt 2017	tuin	perceel	Polygoon	108930,55	504075,12	5	18,42	19,41	0,79	5,93	0,50

Model: Westgeest
Westgeest - Westgeest
Groep: (hoofdgroep)
Lijst van Bodemgebieden, voor rekenmethode Wegverkeerslawaai - RMW-2012

Groep	ItemID	Grp.ID	Datum	Naam	Omschr.	Vorm	X-1	Y-1	Vormpunten	Omtrek	Oppervlak	Min.lengte	Max.lengte	Bf
	2744	0	20:42, 29 mrt 2017	tuin	perceel	Polygoon	108963,37	504158,15	4	21,17	8,44	0,83	9,72	0,50
	2745	0	20:42, 29 mrt 2017	tuin	perceel	Polygoon	109013,06	504130,05	9	70,96	75,80	0,89	33,30	0,50
	2746	0	19:49, 23 mrt 2017	tuin	perceel	Polygoon	108973,93	503933,06	6	26,35	41,03	1,61	6,38	0,50
	2748	0	17:04, 23 mrt 2017	tuin	perceel	Polygoon	109159,56	504235,08	16	283,74	2909,94	1,13	116,66	0,50
	2749	0	20:52, 29 mrt 2017	tuin	perceel	Polygoon	109067,55	504134,63	6	41,58	104,31	1,69	12,97	0,50
	2750	0	19:49, 23 mrt 2017	tuin	perceel	Polygoon	108975,25	503932,14	8	24,47	13,28	0,59	9,08	0,50
	2751	0	19:49, 23 mrt 2017	tuin	perceel	Polygoon	109000,55	503914,39	5	26,74	37,35	1,80	9,42	0,50
	2752	0	17:04, 23 mrt 2017	tuin	perceel	Polygoon	109291,34	504276,39	23	454,86	6481,36	0,32	128,17	0,50
	2754	0	17:04, 23 mrt 2017	tuin	perceel	Polygoon	109013,04	504289,86	7	39,71	74,31	0,39	15,37	0,50
	2755	0	17:04, 23 mrt 2017	tuin	perceel	Polygoon	109003,74	504294,90	4	83,55	436,07	20,45	21,06	0,50
	2757	0	17:04, 23 mrt 2017	tuin	perceel	Polygoon	109123,81	504286,96	17	127,36	410,28	0,09	22,51	0,50
	2758	0	17:04, 23 mrt 2017	tuin	perceel	Polygoon	109068,77	504299,48	6	35,93	67,96	1,08	11,66	0,50
	2759	0	17:04, 23 mrt 2017	tuin	perceel	Polygoon	109315,90	504308,21	23	472,53	6667,18	0,79	139,49	0,50
	2760	0	17:04, 23 mrt 2017	tuin	perceel	Polygoon	109126,36	504291,94	4	15,73	14,21	2,82	5,04	0,50
	2761	0	17:04, 23 mrt 2017	tuin	perceel	Polygoon	109128,91	504296,91	7	40,54	101,55	0,55	11,24	0,50
	2763	0	17:04, 23 mrt 2017	tuin	perceel	Polygoon	109100,12	504312,50	6	56,32	172,92	1,79	16,83	0,50
	2764	0	17:04, 23 mrt 2017	tuin	perceel	Polygoon	108934,49	504332,52	10	54,81	112,05	0,58	17,02	0,50
	2765	0	17:04, 23 mrt 2017	tuin	perceel	Polygoon	109114,25	504260,49	3	4,59	0,69	0,81	2,05	0,50
	2766	0	17:04, 23 mrt 2017	tuin	perceel	Polygoon	109006,99	504321,79	22	114,96	489,08	0,13	25,65	0,50
	2770	0	20:42, 29 mrt 2017	tuin	perceel	Polygoon	109000,76	504193,46	8	125,80	957,19	0,65	32,59	0,50
	2771	0	20:42, 29 mrt 2017	tuin	perceel	Polygoon	108999,84	504081,76	6	90,63	196,72	0,38	40,34	0,50
	2772	0	20:42, 29 mrt 2017	tuin	perceel	Polygoon	109027,28	504098,08	9	91,76	308,30	0,79	14,95	0,50
	2774	0	19:49, 23 mrt 2017	tuin	perceel	Polygoon	108903,60	503966,85	94	229,08	2797,93	0,02	12,19	0,50
	2775	0	20:42, 29 mrt 2017	tuin	perceel	Polygoon	109042,13	504222,42	28	142,20	636,45	0,46	28,87	0,50
	2776	0	19:49, 23 mrt 2017	tuin	perceel	Polygoon	108924,29	503966,24	8	50,48	123,15	0,02	18,48	0,50
	2777	0	20:42, 29 mrt 2017	tuin	perceel	Polygoon	109026,93	504099,66	6	32,39	16,92	0,03	14,95	0,50
	2778	0	17:04, 23 mrt 2017	tuin	perceel	Polygoon	109225,26	504389,63	6	91,97	391,76	0,07	34,87	0,50
	2779	0	17:04, 23 mrt 2017	tuin	perceel	Polygoon	109115,76	504259,64	5	49,59	20,74	1,73	23,86	0,50
	2780	0	19:49, 23 mrt 2017	tuin	perceel	Polygoon	108945,54	503939,94	8	49,12	98,72	0,18	19,13	0,50
	2781	0	20:42, 29 mrt 2017	tuin	perceel	Polygoon	109006,03	504096,28	9	93,79	247,87	0,54	24,12	0,50
	2782	0	17:04, 23 mrt 2017	tuin	perceel	Polygoon	109133,71	504323,65	11	80,35	258,79	0,32	18,47	0,50
	2783	0	19:49, 23 mrt 2017	tuin	perceel	Polygoon	108908,76	503946,63	8	74,06	337,40	1,24	18,61	0,50
	2784	0	20:42, 29 mrt 2017	tuin	perceel	Polygoon	108905,15	504215,87	10	68,70	186,26	0,70	22,44	0,50
	2785	0	20:42, 29 mrt 2017	tuin	perceel	Polygoon	108963,61	504099,28	5	92,24	245,33	2,49	40,24	0,50
	2788	0	20:42, 29 mrt 2017	tuin	perceel	Polygoon	108956,75	504078,61	5	65,67	181,12	1,55	26,23	0,50
	2789	0	17:04, 23 mrt 2017	tuin	perceel	Polygoon	108909,54	504298,95	7	65,50	221,26	2,06	23,23	0,50
	2793	0	20:42, 29 mrt 2017	tuin	perceel	Polygoon	108995,70	504201,06	12	127,09	571,79	2,56	28,52	0,50
	2796	0	20:42, 29 mrt 2017	tuin	perceel	Polygoon	108977,10	504150,56	11	73,65	191,02	0,67	15,69	0,50
	2798	0	20:42, 29 mrt 2017	tuin	perceel	Polygoon	108945,68	504023,79	10	68,51	236,94	0,63	14,87	0,50
	2799	0	17:04, 23 mrt 2017	tuin	perceel	Polygoon	108924,24	504315,01	6	15,95	13,65	0,45	4,75	0,50
	2801	0	20:42, 29 mrt 2017	tuin	perceel	Polygoon	108875,61	504196,42	9	81,85	247,16	0,15	31,95	0,50
	2802	0	19:49, 23 mrt 2017	tuin	perceel	Polygoon	108951,58	503959,19	9	53,20	121,94	0,22	20,59	0,50
	2803	0	17:04, 23 mrt 2017	tuin	perceel	Polygoon	109085,11	504386,09	7	89,87	472,76	1,32	27,60	0,50
	2805	0	19:49, 23 mrt 2017	tuin	perceel	Polygoon	108944,61	503987,75	11	51,87	112,08	0,19	20,33	0,50
	2806	0	19:49, 23 mrt 2017	tuin	perceel	Polygoon	108956,50	503967,14	11	52,34	112,11	0,18	20,80	0,50

Model: Westgeest
Westgeest - Westgeest
Groep: (hoofdgroep)
Lijst van Bodemgebieden, voor rekenmethode Wegverkeerslawaai - RMW-2012

Groep	ItemID	Grp.ID	Datum	Naam	Omschr.	Vorm	X-1	Y-1	Vormpunten	Omtrek	Oppervlak	Min.lengte	Max.lengte	Bf
	2807	0	20:42, 29 mrt 2017	tuin	perceel	Polygoon	108983,95	504002,02	4	67,61	192,32	7,18	26,71	0,50
	2808	0	20:42, 29 mrt 2017	tuin	perceel	Polygoon	108932,98	504002,88	6	63,61	176,80	1,52	24,84	0,50
	2810	0	20:52, 29 mrt 2017	tuin	perceel	Polygoon	109087,62	504010,83	11	63,60	39,26	0,25	23,19	0,50
	2811	0	20:52, 29 mrt 2017	tuin	perceel	Polygoon	109059,69	504009,38	8	111,89	749,98	2,50	30,72	0,50
	2812	0	19:49, 23 mrt 2017	tuin	perceel	Polygoon	109006,77	503936,45	16	110,36	417,46	0,18	33,49	0,50
	2813	0	17:04, 23 mrt 2017	tuin	perceel	Polygoon	109131,92	504282,92	42	409,14	6602,56	0,46	128,17	0,50
	2814	0	17:04, 23 mrt 2017	tuin	perceel	Polygoon	108965,33	504315,77	4	61,15	202,67	9,68	20,87	0,50
	2815	0	17:04, 23 mrt 2017	tuin	perceel	Polygoon	109035,05	504349,32	13	101,18	462,05	0,19	36,21	0,50
	2816	0	20:42, 29 mrt 2017	tuin	perceel	Polygoon	108944,90	504206,68	9	67,70	115,65	1,74	15,89	0,50
	2817	0	20:42, 29 mrt 2017	tuin	perceel	Polygoon	109004,58	504131,61	9	67,67	230,66	1,78	13,91	0,50
	2818	0	20:42, 29 mrt 2017	tuin	perceel	Polygoon	109013,57	504105,07	5	36,49	62,72	0,44	13,44	0,50
	2822	0	19:49, 23 mrt 2017	tuin	perceel	Polygoon	108928,99	503973,60	8	50,50	118,53	0,53	18,91	0,50
	2823	0	20:42, 29 mrt 2017	tuin	perceel	Polygoon	108904,70	504116,75	3	6,71	1,94	1,96	2,77	0,50
	2828	0	20:42, 29 mrt 2017	tuin	perceel	Polygoon	108880,91	504217,09	4	59,04	166,94	7,36	22,10	0,50
	2831	0	17:04, 23 mrt 2017	tuin	perceel	Polygoon	108942,91	504368,42	7	33,98	14,67	0,90	14,63	0,50
	2832	0	17:04, 23 mrt 2017	tuin	perceel	Polygoon	108921,11	504346,25	8	98,83	547,05	0,94	29,67	0,50
	2835	0	20:42, 29 mrt 2017	tuin	perceel	Polygoon	109017,81	504049,95	9	100,24	448,24	3,75	24,37	0,50
	2836	0	20:52, 29 mrt 2017	tuin	perceel	Polygoon	109013,23	503953,26	9	88,77	486,38	0,58	22,21	0,50
	2837	0	20:42, 29 mrt 2017	tuin	perceel	Polygoon	108939,04	504055,87	9	65,98	89,77	1,54	22,61	0,50
	2838	0	19:49, 23 mrt 2017	tuin	perceel	Polygoon	108954,28	503934,92	5	47,87	93,37	0,12	19,04	0,50
	2839	0	17:04, 23 mrt 2017	tuin	perceel	Polygoon	108947,35	504375,86	8	48,72	130,66	0,81	9,42	0,50
	2842	0	17:04, 23 mrt 2017	tuin	perceel	Polygoon	109003,74	504294,90	5	52,60	111,08	4,82	21,06	0,50
	2846	0	17:04, 23 mrt 2017	tuin	perceel	Polygoon	108955,10	504297,60	20	222,70	1804,88	1,00	35,20	0,50
	2847	0	17:04, 23 mrt 2017	tuin	perceel	Polygoon	108953,64	504257,57	12	94,37	499,38	1,10	31,17	0,50
	2849	0	20:52, 29 mrt 2017	tuin	perceel	Polygoon	109058,24	503924,29	13	157,76	748,26	0,58	46,96	0,50
	2850	0	20:42, 29 mrt 2017	tuin	perceel	Polygoon	108922,80	504147,66	5	66,82	144,12	1,22	28,54	0,50
	2851	0	20:42, 29 mrt 2017	tuin	perceel	Polygoon	109003,87	504091,23	5	91,30	211,49	5,21	40,34	0,50
	2852	0	20:42, 29 mrt 2017	tuin	perceel	Polygoon	108943,94	504067,37	6	39,41	61,20	0,34	16,09	0,50
	2855	0	20:52, 29 mrt 2017	tuin	perceel	Polygoon	109060,36	504138,25	10	104,51	569,53	0,31	26,10	0,50
	2856	0	20:52, 29 mrt 2017	tuin	perceel	Polygoon	109107,97	504129,16	24	366,82	4478,18	1,06	43,27	0,50
	2858	0	19:49, 23 mrt 2017	tuin	perceel	Polygoon	108996,01	503906,14	7	80,57	293,48	0,09	30,33	0,50
	2861	0	19:49, 23 mrt 2017	tuin	perceel	Polygoon	109002,03	503913,36	16	126,18	708,39	0,68	24,53	0,50
	2862	0	19:49, 23 mrt 2017	tuin	perceel	Polygoon	108946,50	503962,43	7	49,27	98,70	0,42	19,16	0,50
	2863	0	20:42, 29 mrt 2017	tuin	perceel	Polygoon	108971,20	504048,86	6	62,02	233,68	4,03	18,12	0,50
	2864	0	20:42, 29 mrt 2017	tuin	perceel	Polygoon	108954,03	504072,17	8	77,54	291,86	1,55	25,33	0,50
	2865	0	20:52, 29 mrt 2017	tuin	perceel	Polygoon	109094,60	504106,76	9	102,40	635,26	0,18	26,10	0,50
	2866	0	20:42, 29 mrt 2017	tuin	perceel	Polygoon	108991,99	504190,60	6	80,95	274,05	0,27	32,33	0,50
	2867	0	20:42, 29 mrt 2017	tuin	perceel	Polygoon	108926,34	504238,77	4	69,30	177,58	6,16	28,43	0,50
	2868	0	20:52, 29 mrt 2017	tuin	perceel	Polygoon	109026,71	504151,90	9	108,76	534,57	1,21	28,87	0,50
	2869	0	20:42, 29 mrt 2017	tuin	perceel	Polygoon	108990,31	503998,42	4	68,56	199,11	7,34	27,02	0,50
	2870	0	20:42, 29 mrt 2017	tuin	perceel	Polygoon	108915,77	504235,88	7	65,33	208,09	2,12	23,85	0,50
	2871	0	20:42, 29 mrt 2017	tuin	perceel	Polygoon	109019,85	504018,76	8	100,59	405,46	0,49	39,45	0,50
	2873	0	17:04, 23 mrt 2017	tuin	perceel	Polygoon	109129,53	504315,29	12	78,06	240,67	0,47	13,36	0,50
	2874	0	17:04, 23 mrt 2017	tuin	perceel	Polygoon	109114,80	504368,85	9	97,84	574,36	2,38	28,53	0,50
	2875	0	17:04, 23 mrt 2017	tuin	perceel	Polygoon	109123,19	504386,85	7	78,25	308,65	0,88	28,53	0,50

Invoergegevens van het model
Westergeest

Model: Westgeest
Westgeest - Westgeest
Groep: (hoofdgroep)
Lijst van Bodemgebieden, voor rekenmethode Wegverkeerslawaai - RMW-2012

Groep	ItemID	Grp.ID	Datum	Naam	Omschr.	Vorm	X-1	Y-1	Vormpunten	Omtrek	Oppervlak	Min.lengte	Max.lengte	Bf
	2876	0	17:04, 23 mrt 2017	tuin	perceel	Polygoon	109082,78	504368,28	6	82,01	392,76	3,80	20,49	0,50
	2877	0	17:04, 23 mrt 2017	tuin	perceel	Polygoon	109123,99	504240,84	6	70,52	222,02	1,21	27,48	0,50
	2878	0	20:52, 29 mrt 2017	tuin	perceel	Polygoon	109084,46	504208,69	4	58,72	203,63	10,81	19,01	0,50
	2888	0	17:04, 23 mrt 2017	tuin	perceel	Polygoon	109188,02	504525,30	9	86,88	462,24	1,40	19,06	0,50
	2889	0	17:04, 23 mrt 2017	tuin	perceel	Polygoon	109143,29	504466,57	7	50,46	119,14	0,26	19,43	0,50
	2890	0	17:04, 23 mrt 2017	tuin	perceel	Polygoon	109239,56	504531,94	6	60,49	192,38	0,64	20,04	0,50
	2894	0	17:04, 23 mrt 2017	tuin	perceel	Polygoon	109225,03	504517,26	7	76,91	90,28	1,37	20,19	0,50
	2895	0	17:04, 23 mrt 2017	tuin	perceel	Polygoon	109136,94	504426,64	7	45,96	123,67	2,91	14,87	0,50
	2898	0	17:04, 23 mrt 2017	tuin	perceel	Polygoon	109223,79	504524,56	13	80,28	358,32	0,68	18,79	0,50
	2899	0	17:04, 23 mrt 2017	tuin	perceel	Polygoon	109226,84	504556,86	8	63,22	226,77	0,19	20,61	0,50
	2901	0	17:04, 23 mrt 2017	tuin	perceel	Polygoon	109387,71	504469,53	23	379,39	2542,37	0,81	66,61	0,50
	2902	0	17:04, 23 mrt 2017	tuin	perceel	Polygoon	109226,62	504601,94	10	65,46	132,35	0,07	28,08	0,50
	2905	0	17:04, 23 mrt 2017	tuin	perceel	Polygoon	109257,12	504519,94	9	62,14	203,97	0,04	20,49	0,50
	2906	0	17:04, 23 mrt 2017	tuin	perceel	Polygoon	109219,10	504573,92	5	21,15	16,48	1,91	8,67	0,50
	2907	0	17:04, 23 mrt 2017	tuin	perceel	Polygoon	109315,90	504308,21	25	480,95	4174,11	1,13	139,49	0,50
	2908	0	17:04, 23 mrt 2017	tuin	perceel	Polygoon	109386,40	504503,73	19	240,28	1290,56	0,84	54,64	0,50
	2912	0	17:04, 23 mrt 2017	tuin	perceel	Polygoon	109270,58	504581,71	6	50,34	117,92	3,39	19,06	0,50
	2913	0	17:04, 23 mrt 2017	tuin	perceel	Polygoon	109295,59	504563,55	18	111,31	318,48	1,22	19,31	0,50
	2914	0	17:04, 23 mrt 2017	tuin	perceel	Polygoon	109336,88	504525,63	5	97,84	523,94	10,46	33,10	0,50
	2915	0	17:04, 23 mrt 2017	tuin	perceel	Polygoon	109129,01	504451,13	8	71,84	262,75	0,20	24,19	0,50
	2917	0	17:04, 23 mrt 2017	tuin	perceel	Polygoon	109224,22	504524,29	23	179,62	1075,91	0,50	18,79	0,50
	2921	0	17:04, 23 mrt 2017	tuin	perceel	Polygoon	109342,97	504536,02	5	40,09	52,63	1,43	16,97	0,50
	2923	0	17:04, 23 mrt 2017	tuin	perceel	Polygoon	109314,77	504481,19	10	204,80	1318,49	1,43	70,11	0,50
	2924	0	17:04, 23 mrt 2017	tuin	perceel	Polygoon	109294,71	504492,73	11	122,67	820,69	0,34	34,11	0,50
	2926	0	17:04, 23 mrt 2017	tuin	perceel	Polygoon	109233,49	504556,43	7	47,16	124,46	0,62	15,99	0,50
	2927	0	17:04, 23 mrt 2017	tuin	perceel	Polygoon	109164,22	504481,67	5	23,60	33,05	2,30	7,05	0,50
	2931	0	17:04, 23 mrt 2017	tuin	perceel	Polygoon	109238,52	504407,44	11	337,45	3043,20	0,46	147,81	0,50
	2936	0	17:04, 23 mrt 2017	tuin	perceel	Polygoon	109226,84	504556,86	9	62,87	229,01	0,18	20,45	0,50
	2937	0	17:04, 23 mrt 2017	tuin	perceel	Polygoon	109233,70	504608,94	8	64,16	134,05	0,07	25,05	0,50
	2938	0	17:04, 23 mrt 2017	tuin	perceel	Polygoon	109289,32	504552,61	7	84,01	424,82	1,00	25,11	0,50
	2940	0	17:04, 23 mrt 2017	tuin	perceel	Polygoon	109143,29	504466,57	9	77,08	325,65	0,67	18,38	0,50
	2941	0	17:04, 23 mrt 2017	tuin	perceel	Polygoon	109319,32	504462,89	32	173,75	1079,96	0,20	70,11	0,50
	2943	0	17:04, 23 mrt 2017	tuin	perceel	Polygoon	109238,60	504573,35	10	80,88	286,14	0,22	15,99	0,50
	2944	0	17:04, 23 mrt 2017	tuin	perceel	Polygoon	109225,03	504517,26	11	107,26	246,89	0,05	19,02	0,50
	2945	0	17:04, 23 mrt 2017	tuin	perceel	Polygoon	109184,46	504437,99	7	61,30	171,63	0,52	22,78	0,50
	2946	0	17:04, 23 mrt 2017	tuin	perceel	Polygoon	109171,23	504505,62	6	26,30	24,20	0,52	11,09	0,50
	2947	0	17:04, 23 mrt 2017	tuin	perceel	Polygoon	109275,04	504577,35	9	76,77	316,61	1,22	22,25	0,50
	2950	0	17:04, 23 mrt 2017	tuin	perceel	Polygoon	109326,93	504348,50	29	460,89	4373,65	0,07	118,01	0,50
	2951	0	17:04, 23 mrt 2017	tuin	perceel	Polygoon	109188,86	504447,30	10	26,78	38,17	0,09	6,28	0,50
	2952	0	17:04, 23 mrt 2017	tuin	perceel	Polygoon	109229,03	504578,80	10	56,46	171,48	0,15	13,07	0,50
	2953	0	17:04, 23 mrt 2017	tuin	perceel	Polygoon	109265,52	504625,22	9	60,83	229,73	1,00	12,68	0,50
	2956	0	17:04, 23 mrt 2017	tuin	perceel	Polygoon	109188,13	504444,32	15	64,46	83,38	0,09	15,74	0,50
	2957	0	17:04, 23 mrt 2017	tuin	perceel	Polygoon	109212,18	504461,13	6	44,55	119,66	0,57	13,12	0,50
	2959	0	17:04, 23 mrt 2017	tuin	perceel	Polygoon	109207,51	504501,67	17	101,90	586,50	0,52	35,42	0,50
	2960	0	17:04, 23 mrt 2017	tuin	perceel	Polygoon	109265,22	504565,06	10	64,47	191,71	0,27	22,25	0,50

Invoergegevens van het model
Westergeest

Model: Westgeest
Westgeest - Westgeest
Groep: (hoofdgroep)
Lijst van Bodemgebieden, voor rekenmethode Wegverkeerslawaai - RMW-2012

Groep	ItemID	Grp.ID	Datum	Naam	Omschr.	Vorm	X-1	Y-1	Vormpunten	Omtrek	Oppervlak	Min.lengte	Max.lengte	Bf
	2961	0	17:04, 23 mrt 2017	tuin	perceel	Polygoon	109143,20	504481,22	7	60,53	161,33	5,48	15,84	0,50
	2963	0	17:04, 23 mrt 2017	tuin	perceel	Polygoon	109189,44	504494,75	15	67,32	253,67	0,22	21,18	0,50
	2965	0	17:04, 23 mrt 2017	tuin	perceel	Polygoon	109136,94	504426,64	4	14,34	10,90	2,19	5,00	0,50
	2966	0	17:04, 23 mrt 2017	tuin	perceel	Polygoon	109416,17	504513,19	11	176,94	1191,71	0,70	72,06	0,50
	2967	0	17:04, 23 mrt 2017	tuin	perceel	Polygoon	109277,02	504618,83	7	51,13	162,94	1,00	13,15	0,50
	2968	0	17:04, 23 mrt 2017	tuin	perceel	Polygoon	109132,80	504429,38	4	15,62	12,30	2,19	5,66	0,50
	2972	0	17:04, 23 mrt 2017	tuin	perceel	Polygoon	109245,16	504538,73	10	101,26	418,18	0,04	23,15	0,50
	2973	0	17:04, 23 mrt 2017	tuin	perceel	Polygoon	109276,65	504509,66	8	26,77	40,53	0,09	8,70	0,50
	2975	0	17:04, 23 mrt 2017	tuin	perceel	Polygoon	109079,84	504421,76	16	129,32	919,80	0,22	28,14	0,50
	2976	0	17:04, 23 mrt 2017	tuin	perceel	Polygoon	109211,56	504445,76	18	440,19	3993,37	0,36	147,81	0,50
	2977	0	17:04, 23 mrt 2017	tuin	perceel	Polygoon	109228,77	504568,42	5	36,28	81,81	4,11	10,00	0,50
	2978	0	17:04, 23 mrt 2017	tuin	perceel	Polygoon	109233,87	504527,15	14	96,73	258,40	0,36	20,19	0,50
	2979	0	17:04, 23 mrt 2017	tuin	perceel	Polygoon	109276,56	504590,96	8	58,00	176,11	0,57	13,29	0,50
	2980	0	17:04, 23 mrt 2017	tuin	perceel	Polygoon	109243,79	504520,58	15	87,22	132,91	0,34	23,30	0,50
	2981	0	17:04, 23 mrt 2017	tuin	perceel	Polygoon	109277,32	504581,34	14	101,73	312,70	1,28	19,77	0,50
	2982	0	17:04, 23 mrt 2017	tuin	perceel	Polygoon	109147,54	504438,75	5	25,20	23,48	0,60	10,28	0,50
	2983	0	17:04, 23 mrt 2017	tuin	perceel	Polygoon	109101,38	504452,85	12	102,69	170,05	1,05	29,79	0,50
	2984	0	17:04, 23 mrt 2017	tuin	perceel	Polygoon	109282,46	504601,80	17	119,50	174,11	0,57	13,59	0,50
	2985	0	17:04, 23 mrt 2017	tuin	perceel	Polygoon	109238,60	504573,35	6	73,42	231,33	5,45	27,44	0,50
	2987	0	17:04, 23 mrt 2017	tuin	perceel	Polygoon	109314,66	504481,01	31	112,10	730,93	0,20	22,87	0,50
	2988	0	17:04, 23 mrt 2017	tuin	perceel	Polygoon	109310,88	504563,70	9	116,02	630,86	0,84	41,42	0,50
	2989	0	17:04, 23 mrt 2017	tuin	perceel	Polygoon	109146,84	504486,98	7	49,27	121,17	0,75	12,00	0,50
	2990	0	17:04, 23 mrt 2017	tuin	perceel	Polygoon	109273,34	504585,98	7	52,15	121,57	0,64	18,35	0,50
	2995	0	17:04, 23 mrt 2017	tuin	perceel	Polygoon	109285,06	504515,10	7	27,32	41,66	0,16	8,76	0,50
	2996	0	17:04, 23 mrt 2017	tuin	perceel	Polygoon	109316,59	504456,73	30	404,41	4554,64	0,56	144,43	0,50
	2997	0	17:04, 23 mrt 2017	tuin	perceel	Polygoon	109242,60	504580,27	7	80,60	285,69	1,72	28,08	0,50
	2998	0	17:04, 23 mrt 2017	tuin	perceel	Polygoon	109166,78	504474,39	15	78,53	148,61	1,98	15,44	0,50
	3001	0	17:04, 23 mrt 2017	tuin	perceel	Polygoon	109171,23	504505,62	10	63,51	145,36	1,20	12,24	0,50
	3005	0	17:04, 23 mrt 2017	tuin	perceel	Polygoon	109242,60	504580,27	10	58,77	171,04	0,03	19,80	0,50
	3006	0	17:04, 23 mrt 2017	tuin	perceel	Polygoon	109222,06	504511,14	7	88,47	268,83	2,58	31,18	0,50
	3007	0	17:04, 23 mrt 2017	tuin	perceel	Polygoon	109293,75	504624,66	12	109,42	539,64	1,42	18,81	0,50
	3008	0	17:04, 23 mrt 2017	tuin	perceel	Polygoon	109243,44	504619,42	7	77,07	339,05	0,84	25,05	0,50
	3010	0	17:04, 23 mrt 2017	tuin	perceel	Polygoon	109137,43	504462,42	7	71,30	306,80	0,45	19,64	0,50
	3012	0	17:04, 23 mrt 2017	tuin	perceel	Polygoon	109216,76	504570,45	6	30,39	45,05	0,15	11,10	0,50
	3017	0	17:04, 23 mrt 2017	tuin	perceel	Polygoon	109297,78	504580,73	4	42,36	91,17	6,46	16,06	0,50
	3018	0	17:04, 23 mrt 2017	tuin	perceel	Polygoon	109270,58	504581,71	13	65,49	112,67	0,45	19,06	0,50
	3019	0	17:04, 23 mrt 2017	tuin	perceel	Polygoon	109233,49	504556,43	6	36,25	80,73	0,63	9,85	0,50
	3021	0	17:04, 23 mrt 2017	tuin	perceel	Polygoon	109288,17	504614,18	6	48,07	148,32	1,42	12,04	0,50
	3023	0	17:04, 23 mrt 2017	tuin	perceel	Polygoon	109384,92	504463,79	12	248,32	1388,75	1,43	66,61	0,50
	3024	0	17:04, 23 mrt 2017	tuin	perceel	Polygoon	109218,04	504504,37	16	181,99	916,42	0,26	31,48	0,50
	3025	0	17:04, 23 mrt 2017	tuin	perceel	Polygoon	109173,23	504471,79	5	52,73	129,78	2,13	20,47	0,50
	3026	0	17:04, 23 mrt 2017	tuin	perceel	Polygoon	109212,18	504461,13	14	93,85	495,32	0,22	19,35	0,50
	3027	0	17:04, 23 mrt 2017	tuin	perceel	Polygoon	109170,02	504477,72	4	23,21	31,79	4,58	7,01	0,50
	3030	0	17:04, 23 mrt 2017	tuin	perceel	Polygoon	109168,09	504456,11	6	26,55	43,35	0,68	7,47	0,50
	3032	0	17:04, 23 mrt 2017	tuin	perceel	Polygoon	109177,38	504476,27	8	55,26	167,78	0,21	18,87	0,50

Invoergegevens van het model
Westergeest

Model: Westgeest
Westgeest - Westgeest
Groep: (hoofdgroep)
Lijst van Bodemgebieden, voor rekenmethode Wegverkeerslawaai - RMW-2012

Groep	ItemID	Grp.ID	Datum	Naam	Omschr.	Vorm	X-1	Y-1	Vormpunten	Omtrek	Oppervlak	Min.lengte	Max.lengte	Bf
	3033	0	17:04, 23 mrt 2017	tuin	perceel	Polygoon	109141,42	504467,72	9	88,65	484,41	0,11	23,80	0,50
	3035	0	17:04, 23 mrt 2017	tuin	perceel	Polygoon	109214,47	504511,28	11	89,68	303,83	0,04	35,42	0,50
	3036	0	17:04, 23 mrt 2017	tuin	perceel	Polygoon	109208,44	504566,27	8	40,44	98,46	0,63	9,68	0,50
	3038	0	17:04, 23 mrt 2017	tuin	perceel	Polygoon	109142,16	504509,91	7	61,66	161,36	5,96	12,54	0,50
	3040	0	17:04, 23 mrt 2017	tuin	perceel	Polygoon	109193,50	504455,70	10	74,45	253,52	0,10	15,74	0,50
	3041	0	17:04, 23 mrt 2017	tuin	perceel	Polygoon	109141,55	504426,21	7	30,63	21,59	1,56	9,30	0,50
	3046	0	17:04, 23 mrt 2017	tuin	perceel	Polygoon	109120,54	504480,65	7	42,09	17,08	0,11	11,80	0,50
	3047	0	17:04, 23 mrt 2017	tuin	perceel	Polygoon	109131,73	504496,43	7	84,18	386,88	1,14	27,88	0,50
	3048	0	17:04, 23 mrt 2017	tuin	perceel	Polygoon	109149,56	504477,22	6	56,63	195,30	3,51	16,18	0,50
	3049	0	17:04, 23 mrt 2017	tuin	perceel	Polygoon	109141,07	504430,80	5	61,03	206,81	1,57	19,64	0,50
	3050	0	17:04, 23 mrt 2017	tuin	perceel	Polygoon	109264,27	504578,21	9	57,26	176,20	0,03	19,80	0,50
	3052	0	17:04, 23 mrt 2017	tuin	perceel	Polygoon	109178,38	504521,44	12	93,93	517,73	0,88	19,06	0,50
	3053	0	17:04, 23 mrt 2017	tuin	perceel	Polygoon	109210,78	504490,92	6	46,18	89,15	3,23	15,07	0,50
	3054	0	17:04, 23 mrt 2017	tuin	perceel	Polygoon	109197,85	504486,29	6	53,87	148,00	1,61	15,05	0,50
	3056	0	17:04, 23 mrt 2017	tuin	perceel	Polygoon	109216,76	504570,45	4	32,09	51,85	4,49	11,81	0,50
	3057	0	17:04, 23 mrt 2017	tuin	perceel	Polygoon	109284,99	504515,13	8	27,94	38,65	0,09	8,29	0,50
	3058	0	17:04, 23 mrt 2017	tuin	perceel	Polygoon	109285,01	504505,31	5	24,87	29,71	0,41	9,25	0,50
	3059	0	17:04, 23 mrt 2017	tuin	perceel	Polygoon	109284,08	504524,97	9	41,09	68,65	2,00	10,20	0,50
	3062	0	17:04, 23 mrt 2017	tuin	perceel	Polygoon	109135,62	504417,14	6	82,30	420,11	1,56	22,58	0,50
	3066	0	17:04, 23 mrt 2017	tuin	perceel	Polygoon	109129,32	504434,32	12	85,91	279,95	0,34	29,79	0,50
	3070	0	17:04, 23 mrt 2017	tuin	perceel	Polygoon	109211,56	504445,76	12	77,79	351,02	1,56	18,90	0,50
	3071	0	17:04, 23 mrt 2017	LWPOLYLINE	perceel	Polygoon	108930,55	503057,08	69	961,84	1487,39	0,35	48,60	0,00
	3072	0	17:09, 23 mrt 2017	tuin	perceel	Polygoon	108888,06	503290,12	9	56,69	117,30	1,07	15,04	0,50
	3073	0	17:09, 23 mrt 2017	tuin	perceel	Polygoon	108866,61	503260,14	8	56,33	117,59	2,55	15,75	0,50
	3074	0	17:09, 23 mrt 2017	tuin	perceel	Polygoon	108923,47	503240,17	9	65,16	207,66	0,26	25,25	0,50
	3075	0	17:09, 23 mrt 2017	tuin	perceel	Polygoon	108853,72	503319,94	6	62,89	134,30	0,02	26,24	0,50
	3076	0	17:09, 23 mrt 2017	tuin	perceel	Polygoon	108922,72	503221,62	9	70,59	255,28	0,61	25,19	0,50
	3077	0	17:09, 23 mrt 2017	tuin	perceel	Polygoon	108923,66	503248,81	10	67,94	221,27	0,24	24,50	0,50
	3078	0	17:09, 23 mrt 2017	tuin	perceel	Polygoon	108797,47	503406,71	10	102,25	359,87	0,06	24,95	0,50
	3079	0	17:09, 23 mrt 2017	tuin	perceel	Polygoon	108810,77	503372,43	14	83,48	282,23	0,37	20,50	0,50
	3080	0	17:05, 23 mrt 2017	groen	perceel	Polygoon	109143,11	503426,84	138	553,45	17606,79	0,32	31,39	0,80
	3081	0	17:09, 23 mrt 2017	tuin	perceel	Polygoon	108910,28	503242,39	6	60,67	128,70	2,41	25,23	0,50
	3082	0	17:09, 23 mrt 2017	tuin	perceel	Polygoon	108779,76	503221,68	14	77,63	290,91	0,15	13,11	0,50
	3083	0	17:09, 23 mrt 2017	tuin	perceel	Polygoon	108840,38	503220,77	7	69,42	180,04	2,58	28,37	0,50
	3084	0	17:09, 23 mrt 2017	tuin	perceel	Polygoon	108817,80	503462,18	4	65,10	205,96	8,60	24,20	0,50
	3085	0	17:09, 23 mrt 2017	tuin	perceel	Polygoon	108786,59	503214,99	6	48,77	100,82	1,64	18,65	0,50
	3086	0	17:09, 23 mrt 2017	tuin	perceel	Polygoon	108858,05	503309,20	8	64,16	136,31	0,02	27,11	0,50
	3087	0	17:09, 23 mrt 2017	tuin	perceel	Polygoon	108812,93	503348,69	7	69,29	216,91	0,03	26,31	0,50
	3088	0	17:09, 23 mrt 2017	tuin	perceel	Polygoon	108736,33	503488,08	5	74,63	246,36	3,21	28,75	0,50
	3089	0	17:09, 23 mrt 2017	tuin	perceel	Polygoon	108786,20	503383,48	7	66,42	205,43	4,98	21,36	0,50
	3090	0	17:09, 23 mrt 2017	tuin	perceel	Polygoon	108906,27	503267,92	8	74,65	224,28	0,71	30,37	0,50
	3091	0	17:09, 23 mrt 2017	tuin	perceel	Polygoon	108923,19	503231,56	8	68,00	221,59	0,08	25,25	0,50
	3092	0	17:09, 23 mrt 2017	tuin	perceel	Polygoon	108845,28	503441,25	5	66,70	230,44	2,78	24,24	0,50
	3093	0	17:09, 23 mrt 2017	tuin	perceel	Polygoon	108769,45	503483,18	8	74,68	246,86	0,59	28,75	0,50
	3094	0	17:09, 23 mrt 2017	tuin	perceel	Polygoon	108922,24	503211,85	6	70,19	249,84	5,71	25,01	0,50

Invoergegevens van het model
Westergeest

Model: Westgeest
Westgeest - Westgeest
Groep: (hoofdgroep)
Lijst van Bodemgebieden, voor rekenmethode Wegverkeerslawaai - RMW-2012

Groep	ItemID	Grp.ID	Datum	Naam	Omschr.	Vorm	X-1	Y-1	Vormpunten	Omtrek	Oppervlak	Min.lengte	Max.lengte	Bf
	3095	0	17:04, 23 mrt 2017	LWPOLYLINE	perceel	Polygoon	109000,00	503593,49	59	539,17	11120,17	1,60	165,02	0,00
	3096	0	17:09, 23 mrt 2017	tuin	perceel	Polygoon	108774,53	503215,12	12	61,22	130,52	0,16	16,97	0,50
	3097	0	17:09, 23 mrt 2017	tuin	perceel	Polygoon	108879,09	503381,53	4	81,56	310,20	7,47	31,42	0,50
	3098	0	17:09, 23 mrt 2017	tuin	perceel	Polygoon	108824,74	503349,06	13	67,12	171,21	0,27	26,49	0,50
	3101	0	17:09, 23 mrt 2017	tuin	perceel	Polygoon	108661,78	503431,87	129	491,83	10911,12	0,23	12,85	0,50
	3102	0	17:09, 23 mrt 2017	tuin	perceel	Polygoon	108840,38	503220,77	9	69,22	172,20	2,54	15,39	0,50
	3103	0	17:09, 23 mrt 2017	tuin	perceel	Polygoon	108897,94	503326,38	9	75,35	259,61	2,16	17,07	0,50
	3104	0	17:09, 23 mrt 2017	tuin	perceel	Polygoon	108871,71	503344,51	9	68,47	147,77	0,22	14,84	0,50
	3106	0	17:09, 23 mrt 2017	tuin	perceel	Polygoon	108947,31	503313,41	6	67,22	224,13	0,65	24,52	0,50
	3107	0	17:09, 23 mrt 2017	tuin	perceel	Polygoon	108880,59	503437,73	4	67,01	222,89	9,15	24,39	0,50
	3108	0	17:09, 23 mrt 2017	tuin	perceel	Polygoon	108892,66	503423,96	4	66,26	211,03	8,60	24,57	0,50
	3109	0	17:09, 23 mrt 2017	tuin	perceel	Polygoon	108833,45	503292,55	9	65,68	162,03	0,06	26,92	0,50
	3111	0	17:04, 23 mrt 2017	LWPOLYLINE	perceel	Polygoon	108673,02	503185,10	4	16,79	17,60	4,05	4,36	0,00
	3113	0	17:09, 23 mrt 2017	tuin	perceel	Polygoon	108776,52	503218,67	4	25,47	25,52	2,43	10,72	0,50
	3114	0	17:09, 23 mrt 2017	tuin	perceel	Polygoon	108856,69	503428,22	5	65,75	208,74	2,35	24,30	0,50
	3115	0	17:09, 23 mrt 2017	tuin	perceel	Polygoon	108923,76	503257,44	9	67,98	221,29	0,07	25,21	0,50
	3116	0	17:09, 23 mrt 2017	tuin	perceel	Polygoon	108853,72	503411,08	7	83,21	281,72	5,71	23,47	0,50
	3118	0	17:09, 23 mrt 2017	tuin	perceel	Polygoon	108837,88	503356,91	7	63,15	134,96	1,48	26,48	0,50
	3119	0	17:09, 23 mrt 2017	tuin	perceel	Polygoon	108742,34	503450,00	6	74,52	245,24	0,78	28,72	0,50
	3120	0	17:09, 23 mrt 2017	tuin	perceel	Polygoon	108809,37	503362,49	6	67,48	183,24	0,46	26,88	0,50
	3121	0	17:09, 23 mrt 2017	tuin	perceel	Polygoon	108945,50	503331,58	5	66,85	213,56	1,04	24,92	0,50
	3122	0	17:09, 23 mrt 2017	tuin	perceel	Polygoon	108827,43	503411,59	5	70,60	225,32	1,51	27,85	0,50
	3123	0	17:09, 23 mrt 2017	tuin	perceel	Polygoon	108844,48	503315,51	11	63,17	157,45	0,02	23,08	0,50
	3125	0	17:09, 23 mrt 2017	tuin	perceel	Polygoon	108732,39	503265,02	13	210,03	2756,91	1,47	27,04	0,50
	3126	0	17:09, 23 mrt 2017	tuin	perceel	Polygoon	108829,71	503262,37	36	172,55	1612,78	0,16	28,37	0,50
	3127	0	17:09, 23 mrt 2017	tuin	perceel	Polygoon	108880,78	503180,34	25	131,99	1036,02	0,73	10,30	0,50
	3128	0	17:09, 23 mrt 2017	tuin	perceel	Polygoon	108884,54	503222,68	23	134,29	1082,79	0,32	15,02	0,50
	3129	0	17:09, 23 mrt 2017	tuin	perceel	Polygoon	108821,35	503364,68	7	63,16	134,90	0,10	26,49	0,50
	3130	0	17:09, 23 mrt 2017	tuin	perceel	Polygoon	108731,52	503436,75	8	74,57	246,07	0,35	28,71	0,50
	3131	0	17:09, 23 mrt 2017	tuin	perceel	Polygoon	108871,40	503261,96	6	56,25	117,27	2,56	23,05	0,50
	3132	0	17:09, 23 mrt 2017	tuin	perceel	Polygoon	108815,41	503298,18	7	63,23	157,38	0,50	26,92	0,50
	3133	0	17:09, 23 mrt 2017	tuin	perceel	Polygoon	108864,15	503321,90	8	68,69	178,49	0,01	28,09	0,50
	3134	0	17:09, 23 mrt 2017	tuin	perceel	Polygoon	108792,44	503555,44	5	20,71	22,07	0,38	7,36	0,50
	3135	0	17:09, 23 mrt 2017	tuin	perceel	Polygoon	108774,87	503489,81	7	74,67	246,52	3,82	18,24	0,50
	3136	0	17:09, 23 mrt 2017	tuin	perceel	Polygoon	108703,11	503491,45	6	66,65	151,44	1,33	27,87	0,50
	3137	0	17:09, 23 mrt 2017	tuin	perceel	Polygoon	108839,24	503226,65	8	69,53	172,17	0,73	28,85	0,50
	3138	0	17:09, 23 mrt 2017	tuin	perceel	Polygoon	108910,48	503252,58	6	60,53	128,12	2,41	25,17	0,50
	3139	0	17:09, 23 mrt 2017	tuin	perceel	Polygoon	108900,85	503270,61	10	63,27	135,50	0,71	13,33	0,50
	3140	0	19:45, 23 mrt 2017	tuin	perceel	Polygoon	108995,06	503710,19	6	50,40	115,13	5,99	13,05	0,50
	3141	0	17:04, 23 mrt 2017	LWPOLYLINE	perceel	Polygoon	109119,84	503622,77	15	126,31	274,84	2,01	20,33	0,00
	3142	0	19:45, 23 mrt 2017	tuin	perceel	Polygoon	109039,61	503656,83	8	51,21	104,63	0,30	10,15	0,50
	3143	0	19:45, 23 mrt 2017	tuin	perceel	Polygoon	109020,23	503647,57	9	49,93	103,55	0,43	10,04	0,50
	3144	0	17:09, 23 mrt 2017	tuin	perceel	Polygoon	108923,72	503266,08	7	70,46	253,40	1,63	25,21	0,50
	3145	0	17:09, 23 mrt 2017	tuin	perceel	Polygoon	108815,49	503318,68	10	44,37	95,10	0,02	13,02	0,50
	3146	0	17:09, 23 mrt 2017	tuin	perceel	Polygoon	108914,05	503361,62	9	71,92	262,46	0,50	25,46	0,50

Invoergegevens van het model
Westergeest

Model: Westgeest
Westgeest - Westgeest
Groep: (hoofdgroep)
Lijst van Bodemgebieden, voor rekenmethode Wegverkeerslawaai - RMW-2012

Groep	ItemID	Grp.ID	Datum	Naam	Omschr.	Vorm	X-1	Y-1	Vormpunten	Omtrek	Oppervlak	Min.lengte	Max.lengte	Bf
	3147	0	17:09, 23 mrt 2017	tuin	perceel	Polygoon	108948,79	503276,49	4	69,75	247,16	9,57	25,15	0,50
	3148	0	17:09, 23 mrt 2017	tuin	perceel	Polygoon	108898,33	503417,49	4	66,43	211,75	8,60	24,66	0,50
	3149	0	17:09, 23 mrt 2017	tuin	perceel	Polygoon	108858,60	503293,31	5	6,52	1,82	0,07	2,46	0,50
	3150	0	17:09, 23 mrt 2017	tuin	perceel	Polygoon	108853,83	503291,51	7	37,22	68,44	0,05	8,12	0,50
	3151	0	17:09, 23 mrt 2017	tuin	perceel	Polygoon	108864,99	503397,95	7	72,32	237,34	4,09	24,09	0,50
	3153	0	17:09, 23 mrt 2017	tuin	perceel	Polygoon	108849,02	503317,69	6	62,48	133,17	0,37	26,24	0,50
	3156	0	17:09, 23 mrt 2017	tuin	perceel	Polygoon	108891,69	503341,27	11	70,71	154,34	0,10	15,34	0,50
	3157	0	19:45, 23 mrt 2017	tuin	perceel	Polygoon	108956,34	503669,56	4	60,08	133,29	5,39	24,62	0,50
	3158	0	19:45, 23 mrt 2017	tuin	perceel	Polygoon	108979,53	503649,14	4	59,46	125,46	5,09	24,64	0,50
	3159	0	19:49, 23 mrt 2017	tuin	perceel	Polygoon	108888,31	503832,79	6	31,79	53,76	0,83	10,82	0,50
	3160	0	17:09, 23 mrt 2017	tuin	perceel	Polygoon	108759,36	503560,30	5	66,42	150,53	5,39	27,81	0,50
	3162	0	17:04, 23 mrt 2017	LWPOLYLINE	perceel	Polygoon	109117,58	503291,74	31	76,31	298,30	0,64	12,20	0,00
	3163	0	17:09, 23 mrt 2017	tuin	perceel	Polygoon	108837,50	503234,54	8	71,04	197,09	0,57	28,85	0,50
	3164	0	17:09, 23 mrt 2017	tuin	perceel	Polygoon	108910,28	503242,39	6	60,60	128,43	2,42	25,23	0,50
	3165	0	17:04, 23 mrt 2017	spoorlijn	perceel	Polygoon	109132,50	503436,28	67	1258,50	18419,43	0,08	177,24	1,00
	3166	0	19:49, 23 mrt 2017	tuin	perceel	Polygoon	108988,61	503789,11	10	63,01	189,43	0,58	23,41	0,50
	3167	0	19:45, 23 mrt 2017	tuin	perceel	Polygoon	109008,08	503624,02	5	58,83	113,57	1,22	25,17	0,50
	3169	0	17:09, 23 mrt 2017	tuin	perceel	Polygoon	108941,10	503248,52	4	20,09	14,46	2,70	7,74	0,50
	3170	0	17:09, 23 mrt 2017	tuin	perceel	Polygoon	108892,56	503339,48	4	5,15	1,36	0,75	1,93	0,50
	3171	0	17:09, 23 mrt 2017	tuin	perceel	Polygoon	108837,50	503315,69	9	30,95	53,58	0,27	7,80	0,50
	3172	0	17:09, 23 mrt 2017	tuin	perceel	Polygoon	108904,00	503411,02	4	67,71	226,11	9,15	24,75	0,50
	3173	0	17:09, 23 mrt 2017	tuin	perceel	Polygoon	108919,67	503337,70	5	70,36	250,21	1,05	25,36	0,50
	3174	0	17:09, 23 mrt 2017	tuin	perceel	Polygoon	108853,72	503411,08	10	76,20	247,75	0,06	23,47	0,50
	3175	0	19:49, 23 mrt 2017	tuin	perceel	Polygoon	108911,83	503821,51	4	62,12	130,54	4,94	26,08	0,50
	3176	0	19:49, 23 mrt 2017	tuin	perceel	Polygoon	109046,29	503774,94	8	69,09	174,25	1,07	23,11	0,50
	3178	0	17:09, 23 mrt 2017	tuin	perceel	Polygoon	108823,71	503403,78	4	67,13	215,53	8,65	24,95	0,50
	3180	0	19:49, 23 mrt 2017	tuin	perceel	Polygoon	108909,59	503816,94	8	69,76	209,43	0,83	26,08	0,50
	3182	0	17:09, 23 mrt 2017	tuin	perceel	Polygoon	108785,67	503503,12	8	74,59	246,17	3,84	18,06	0,50
	3183	0	17:09, 23 mrt 2017	tuin	perceel	Polygoon	108753,16	503463,25	7	74,62	246,30	0,55	28,74	0,50
	3184	0	17:09, 23 mrt 2017	tuin	perceel	Polygoon	108836,59	503238,35	7	66,92	173,16	2,54	26,94	0,50
	3185	0	17:09, 23 mrt 2017	tuin	perceel	Polygoon	108787,03	503346,74	9	67,66	167,85	0,44	23,16	0,50
	3186	0	17:09, 23 mrt 2017	tuin	perceel	Polygoon	108892,83	503291,91	8	58,40	123,97	1,53	15,04	0,50
	3187	0	17:09, 23 mrt 2017	tuin	perceel	Polygoon	108794,66	503379,35	7	69,65	173,55	0,46	28,75	0,50
	3189	0	17:09, 23 mrt 2017	tuin	perceel	Polygoon	108838,73	503447,01	5	65,05	218,32	3,69	23,02	0,50
	3190	0	17:04, 23 mrt 2017	LWPOLYLINE	perceel	Polygoon	108949,52	503510,12	130	1722,16	5159,77	0,83	68,69	0,00
	3191	0	19:49, 23 mrt 2017	tuin	perceel	Polygoon	109048,95	503854,43	14	65,85	187,49	0,11	20,82	0,50
	3192	0	17:09, 23 mrt 2017	tuin	perceel	Polygoon	108873,74	503284,74	8	56,21	117,01	2,40	20,02	0,50
	3193	0	17:09, 23 mrt 2017	tuin	perceel	Polygoon	108891,69	503341,27	14	90,72	181,92	0,14	17,21	0,50
	3194	0	17:09, 23 mrt 2017	tuin	perceel	Polygoon	108807,94	503469,32	11	70,95	293,64	0,60	24,20	0,50
	3195	0	17:04, 23 mrt 2017	LWPOLYLINE	perceel	Polygoon	109138,81	503430,66	4	21,99	24,06	1,31	8,11	0,00
	3196	0	17:09, 23 mrt 2017	tuin	perceel	Polygoon	108910,03	503404,14	5	67,89	226,93	0,99	24,84	0,50
	3197	0	17:09, 23 mrt 2017	tuin	perceel	Polygoon	108886,62	503430,85	5	67,19	223,71	4,34	24,49	0,50
	3198	0	19:49, 23 mrt 2017	tuin	perceel	Polygoon	108881,56	503855,50	4	18,27	18,85	3,10	5,98	0,50
	3199	0	19:49, 23 mrt 2017	tuin	perceel	Polygoon	108929,87	503860,92	8	72,38	262,39	1,01	25,06	0,50
	3200	0	19:49, 23 mrt 2017	tuin	perceel	Polygoon	108918,06	503891,56	12	158,86	1035,07	0,28	65,23	0,50

Model: Westgeest
Westgeest - Westgeest
Groep: (hoofdgroep)
Lijst van Bodemgebieden, voor rekenmethode Wegverkeerslawaai - RMW-2012

Groep	ItemID	Grp.ID	Datum	Naam	Omschr.	Vorm	X-1	Y-1	Vormpunten	Omtrek	Oppervlak	Min.lengte	Max.lengte	Bf
	3202	0	19:49, 23 mrt 2017	tuin	perceel	Polygoon	108942,23	503860,84	9	78,39	326,28	1,42	23,64	0,50
	3203	0	19:45, 23 mrt 2017	tuin	perceel	Polygoon	109002,67	503696,50	4	20,36	25,09	4,11	5,99	0,50
	3204	0	19:49, 23 mrt 2017	tuin	perceel	Polygoon	108938,29	503875,53	9	65,89	207,38	0,24	25,05	0,50
	3205	0	19:49, 23 mrt 2017	tuin	perceel	Polygoon	108921,02	503817,22	12	72,86	153,22	0,25	15,44	0,50
	3206	0	19:49, 23 mrt 2017	tuin	perceel	Polygoon	109012,46	503768,33	11	84,89	370,04	0,15	23,41	0,50
	3207	0	19:49, 23 mrt 2017	tuin	perceel	Polygoon	108996,01	503906,14	7	80,57	293,48	0,09	30,33	0,50
	3208	0	19:49, 23 mrt 2017	tuin	perceel	Polygoon	109068,50	503902,73	8	74,07	160,14	0,24	24,69	0,50
	3209	0	19:49, 23 mrt 2017	tuin	perceel	Polygoon	108945,92	503892,01	4	62,50	152,81	6,06	25,21	0,50
	3210	0	19:49, 23 mrt 2017	tuin	perceel	Polygoon	108930,72	503791,57	7	70,81	259,31	0,55	24,77	0,50
	3212	0	19:49, 23 mrt 2017	tuin	perceel	Polygoon	109004,77	503882,09	17	106,93	748,64	0,11	22,17	0,50
	3213	0	19:45, 23 mrt 2017	tuin	perceel	Polygoon	108948,44	503676,51	4	59,47	125,93	5,11	24,62	0,50
	3214	0	19:45, 23 mrt 2017	tuin	perceel	Polygoon	108932,86	503727,50	6	50,95	116,63	0,36	19,44	0,50
	3216	0	17:09, 23 mrt 2017	tuin	perceel	Polygoon	108793,69	503552,72	4	20,72	22,08	3,00	7,36	0,50
	3221	0	17:09, 23 mrt 2017	tuin	perceel	Polygoon	108714,48	503461,28	6	66,50	150,07	0,35	27,88	0,50
	3223	0	19:45, 23 mrt 2017	tuin	perceel	Polygoon	109043,26	503666,35	8	51,18	104,48	0,30	10,16	0,50
	3227	0	19:45, 23 mrt 2017	tuin	perceel	Polygoon	108975,71	503652,51	4	59,48	125,86	5,11	24,63	0,50
	3228	0	17:09, 23 mrt 2017	tuin	perceel	Polygoon	108797,86	503561,24	9	76,95	160,64	1,26	24,21	0,50
	3229	0	17:09, 23 mrt 2017	tuin	perceel	Polygoon	108774,63	503554,82	5	66,46	150,61	5,41	27,80	0,50
	3230	0	17:09, 23 mrt 2017	tuin	perceel	Polygoon	108742,29	503539,40	4	66,32	148,38	5,33	27,83	0,50
	3231	0	17:09, 23 mrt 2017	tuin	perceel	Polygoon	108791,08	503509,76	9	74,57	246,10	0,31	17,19	0,50
	3232	0	17:09, 23 mrt 2017	tuin	perceel	Polygoon	108750,17	503505,04	6	66,55	150,73	1,64	27,84	0,50
	3233	0	19:45, 23 mrt 2017	tuin	perceel	Polygoon	109013,89	503692,17	4	15,19	9,64	1,50	5,99	0,50
	3234	0	17:09, 23 mrt 2017	tuin	perceel	Polygoon	108777,60	503493,22	11	74,64	246,32	0,70	18,24	0,50
	3235	0	19:45, 23 mrt 2017	tuin	perceel	Polygoon	108979,53	503649,14	4	59,45	125,40	5,09	24,63	0,50
	3236	0	17:09, 23 mrt 2017	tuin	perceel	Polygoon	108767,20	503525,92	7	66,52	151,19	1,53	27,82	0,50
	3237	0	17:09, 23 mrt 2017	tuin	perceel	Polygoon	108777,47	503538,51	6	66,44	150,43	0,31	27,81	0,50
	3239	0	19:49, 23 mrt 2017	tuin	perceel	Polygoon	109071,37	503896,62	16	74,60	178,59	0,16	24,69	0,50
	3241	0	19:49, 23 mrt 2017	tuin	perceel	Polygoon	109049,12	503915,56	4	60,93	141,03	5,69	24,78	0,50
	3242	0	19:49, 23 mrt 2017	tuin	perceel	Polygoon	108985,45	503889,13	5	18,45	19,01	1,55	6,14	0,50
	3243	0	19:49, 23 mrt 2017	tuin	perceel	Polygoon	109000,55	503914,39	5	26,74	37,35	1,80	9,42	0,50
	3244	0	19:49, 23 mrt 2017	tuin	perceel	Polygoon	108919,37	503836,96	7	66,58	187,03	1,17	26,13	0,50
	3245	0	19:49, 23 mrt 2017	tuin	perceel	Polygoon	108984,77	503887,72	4	17,43	15,74	2,53	6,18	0,50
	3246	0	19:49, 23 mrt 2017	tuin	perceel	Polygoon	109078,11	503896,37	12	70,70	160,44	0,16	24,60	0,50
	3247	0	19:49, 23 mrt 2017	tuin	perceel	Polygoon	108884,25	503853,95	4	17,87	17,66	2,91	5,98	0,50
	3248	0	19:49, 23 mrt 2017	tuin	perceel	Polygoon	109029,82	503876,08	8	75,71	213,47	0,17	24,21	0,50
	3249	0	19:49, 23 mrt 2017	tuin	perceel	Polygoon	109063,74	503905,88	15	73,89	179,22	0,23	24,68	0,50
	3250	0	19:49, 23 mrt 2017	tuin	perceel	Polygoon	109048,99	503878,37	4	18,70	18,87	2,95	6,40	0,50
	3251	0	19:49, 23 mrt 2017	tuin	perceel	Polygoon	108964,97	503868,15	9	54,71	127,36	2,85	9,93	0,50
	3252	0	19:49, 23 mrt 2017	tuin	perceel	Polygoon	108871,51	503869,22	9	112,73	590,06	3,02	23,87	0,50
	3256	0	19:49, 23 mrt 2017	tuin	perceel	Polygoon	108873,28	503840,84	4	17,58	17,35	2,98	5,80	0,50
	3257	0	19:49, 23 mrt 2017	tuin	perceel	Polygoon	108989,54	503897,63	7	28,67	37,64	0,07	7,89	0,50
	3258	0	19:49, 23 mrt 2017	tuin	perceel	Polygoon	108903,47	503863,83	6	62,18	131,07	1,01	26,09	0,50
	3260	0	19:49, 23 mrt 2017	tuin	perceel	Polygoon	108875,97	503845,71	4	17,13	16,05	2,76	5,80	0,50
	3261	0	19:49, 23 mrt 2017	tuin	perceel	Polygoon	108880,07	503856,37	10	46,85	126,71	0,53	9,62	0,50
	3262	0	19:49, 23 mrt 2017	tuin	perceel	Polygoon	108922,45	503843,27	5	66,47	185,80	0,20	26,13	0,50

Model: Westgeest
Westgeest - Westgeest
Groep: (hoofdgroep)
Lijst van Bodemgebieden, voor rekenmethode Wegverkeerslawaai - RMW-2012

Groep	ItemID	Grp.ID	Datum	Naam	Omschr.	Vorm	X-1	Y-1	Vormpunten	Omtrek	Oppervlak	Min.lengte	Max.lengte	Bf
	3263	0	19:49, 23 mrt 2017	tuin	perceel	Polygoon	108890,58	503837,44	4	31,35	53,28	4,80	10,82	0,50
	3265	0	19:49, 23 mrt 2017	tuin	perceel	Polygoon	109036,72	503874,91	8	72,98	157,43	0,17	24,21	0,50
	3267	0	19:49, 23 mrt 2017	tuin	perceel	Polygoon	109049,12	503915,56	4	60,42	134,83	5,44	24,77	0,50
	3270	0	19:49, 23 mrt 2017	tuin	perceel	Polygoon	108918,83	503812,71	13	73,84	153,46	0,33	15,47	0,50
	3271	0	19:45, 23 mrt 2017	tuin	perceel	Polygoon	109050,16	503703,08	9	53,52	134,33	0,05	10,75	0,50
	3272	0	19:49, 23 mrt 2017	tuin	perceel	Polygoon	108963,12	503752,66	11	73,84	290,98	0,43	23,14	0,50
	3273	0	19:49, 23 mrt 2017	tuin	perceel	Polygoon	108982,20	503745,02	6	65,37	226,96	0,51	22,73	0,50
	3274	0	19:49, 23 mrt 2017	tuin	perceel	Polygoon	108914,01	503825,97	6	62,32	133,33	2,45	26,08	0,50
	3275	0	19:49, 23 mrt 2017	tuin	perceel	Polygoon	108882,48	503818,26	4	64,61	205,67	8,70	23,62	0,50
	3276	0	19:49, 23 mrt 2017	tuin	perceel	Polygoon	108997,23	503809,91	29	242,92	1678,41	0,40	26,60	0,50
	3277	0	19:45, 23 mrt 2017	tuin	perceel	Polygoon	108911,08	503734,22	9	48,22	92,50	2,06	11,78	0,50
	3278	0	19:45, 23 mrt 2017	tuin	perceel	Polygoon	108926,95	503729,31	7	15,84	9,21	1,07	4,54	0,50
	3279	0	19:49, 23 mrt 2017	tuin	perceel	Polygoon	108952,24	503756,81	6	70,20	261,69	0,66	24,23	0,50
	3280	0	19:45, 23 mrt 2017	tuin	perceel	Polygoon	109009,48	503734,39	6	64,79	218,36	0,71	22,82	0,50
	3282	0	19:49, 23 mrt 2017	tuin	perceel	Polygoon	108931,95	503764,61	6	71,58	264,70	0,29	24,87	0,50
	3283	0	19:45, 23 mrt 2017	tuin	perceel	Polygoon	108928,26	503724,75	5	58,60	127,96	2,42	24,20	0,50
	3286	0	19:45, 23 mrt 2017	tuin	perceel	Polygoon	108983,86	503714,47	6	51,01	117,00	6,00	13,05	0,50
	3287	0	19:45, 23 mrt 2017	tuin	perceel	Polygoon	108898,03	503740,44	9	41,04	75,84	0,22	14,72	0,50
	3288	0	19:45, 23 mrt 2017	tuin	perceel	Polygoon	108933,15	503689,97	4	59,37	124,53	5,00	24,63	0,50
	3289	0	19:45, 23 mrt 2017	tuin	perceel	Polygoon	109011,88	503703,76	6	49,57	112,76	5,66	13,04	0,50
	3290	0	19:45, 23 mrt 2017	tuin	perceel	Polygoon	109043,11	503684,41	6	51,92	119,34	5,99	10,75	0,50
	3291	0	19:45, 23 mrt 2017	tuin	perceel	Polygoon	109019,22	503619,72	4	59,81	126,29	5,08	24,84	0,50
	3292	0	19:45, 23 mrt 2017	tuin	perceel	Polygoon	108991,02	503639,04	4	59,49	125,83	5,10	24,64	0,50
	3294	0	17:04, 23 mrt 2017	LWPOLYLINE	perceel	Polygoon	109119,84	503622,77	5	62,08	48,54	3,81	27,95	0,00
	3295	0	19:45, 23 mrt 2017	tuin	perceel	Polygoon	108974,68	503707,27	4	19,14	21,41	3,50	6,01	0,50
	3296	0	19:45, 23 mrt 2017	tuin	perceel	Polygoon	108898,25	503740,70	4	9,73	1,24	0,76	4,57	0,50
	3297	0	19:45, 23 mrt 2017	tuin	perceel	Polygoon	108913,92	503755,22	6	43,90	82,56	2,39	16,96	0,50
	3299	0	19:49, 23 mrt 2017	tuin	perceel	Polygoon	108867,82	503863,97	16	95,24	236,11	1,90	17,20	0,50
	3300	0	19:45, 23 mrt 2017	tuin	perceel	Polygoon	108922,27	503733,38	9	51,33	117,59	1,30	10,66	0,50
	3301	0	19:45, 23 mrt 2017	tuin	perceel	Polygoon	108943,95	503722,98	4	50,82	116,43	5,99	19,44	0,50
	3302	0	19:45, 23 mrt 2017	tuin	perceel	Polygoon	108998,55	503702,49	6	50,14	114,40	5,95	13,04	0,50
	3303	0	19:49, 23 mrt 2017	tuin	perceel	Polygoon	108906,18	503869,34	13	72,89	289,96	0,01	24,83	0,50
	3304	0	19:45, 23 mrt 2017	tuin	perceel	Polygoon	109031,86	503688,80	9	55,85	125,64	0,27	11,26	0,50
	3305	0	19:49, 23 mrt 2017	tuin	perceel	Polygoon	108901,24	503859,30	4	62,18	130,28	4,97	26,11	0,50
	3307	0	19:49, 23 mrt 2017	tuin	perceel	Polygoon	108941,68	503787,66	14	80,08	262,24	0,58	15,47	0,50
	3308	0	19:49, 23 mrt 2017	tuin	perceel	Polygoon	109039,83	503757,68	8	70,92	176,49	0,90	29,38	0,50
	3309	0	19:49, 23 mrt 2017	tuin	perceel	Polygoon	109046,29	503774,94	9	79,65	319,66	0,40	15,21	0,50
	3312	0	17:04, 23 mrt 2017	LWPOLYLINE	perceel	Polygoon	109037,71	503612,61	4	17,92	20,01	4,22	4,74	0,00
	3315	0	19:45, 23 mrt 2017	tuin	perceel	Polygoon	108906,78	503736,62	8	46,12	87,53	2,47	11,78	0,50
	3316	0	19:45, 23 mrt 2017	tuin	perceel	Polygoon	108999,17	503631,86	6	59,82	132,34	1,35	24,64	0,50
	3317	0	19:45, 23 mrt 2017	tuin	perceel	Polygoon	108899,29	503743,87	8	47,05	128,09	0,04	15,23	0,50
	3318	0	19:45, 23 mrt 2017	tuin	perceel	Polygoon	108927,58	503730,46	8	51,18	117,08	0,36	10,77	0,50
	3319	0	19:49, 23 mrt 2017	tuin	perceel	Polygoon	108953,11	503802,21	6	18,22	20,63	0,46	4,84	0,50
	3320	0	19:49, 23 mrt 2017	tuin	perceel	Polygoon	108889,80	503814,18	8	60,16	151,90	0,34	23,47	0,50
	3321	0	19:49, 23 mrt 2017	tuin	perceel	Polygoon	108893,06	503877,71	6	59,60	121,77	0,01	24,98	0,50

Invoergegevens van het model
Westergeest

Model: Westgeest
Westgeest - Westgeest
Groep: (hoofdgroep)
Lijst van Bodemgebieden, voor rekenmethode Wegverkeerslawaai - RMW-2012

Groep	ItemID	Grp.ID	Datum	Naam	Omschr.	Vorm	X-1	Y-1	Vormpunten	Omtrek	Oppervlak	Min.lengte	Max.lengte	Bf
	3322	0	19:49, 23 mrt 2017	tuin	perceel	Polygoon	109021,16	503842,49	11	114,81	785,43	0,39	31,90	0,50
	3323	0	19:49, 23 mrt 2017	tuin	perceel	Polygoon	109007,26	503772,49	11	30,21	55,96	0,15	6,32	0,50
	3324	0	19:45, 23 mrt 2017	tuin	perceel	Polygoon	108888,30	503729,40	6	42,29	98,30	0,32	14,72	0,50
	3325	0	19:45, 23 mrt 2017	tuin	perceel	Polygoon	108905,07	503737,55	11	43,99	82,54	0,22	11,78	0,50
	3326	0	19:45, 23 mrt 2017	tuin	perceel	Polygoon	108985,89	503702,98	4	19,73	23,19	3,79	6,00	0,50
	3327	0	19:45, 23 mrt 2017	tuin	perceel	Polygoon	108949,86	503720,73	7	51,34	121,59	0,61	19,39	0,50
	3328	0	19:45, 23 mrt 2017	tuin	perceel	Polygoon	108967,03	503720,81	7	51,49	121,84	0,59	13,15	0,50
	3329	0	19:49, 23 mrt 2017	tuin	perceel	Polygoon	108916,20	503830,46	7	62,25	130,26	1,82	15,64	0,50
	3330	0	19:49, 23 mrt 2017	tuin	perceel	Polygoon	108870,38	503835,55	4	18,14	18,93	3,21	5,82	0,50
	3333	0	19:49, 23 mrt 2017	tuin	perceel	Polygoon	108991,40	503741,43	5	64,29	214,23	0,31	22,73	0,50
	3334	0	19:49, 23 mrt 2017	tuin	perceel	Polygoon	108882,32	503884,62	6	58,49	190,29	0,14	19,49	0,50
	3335	0	19:45, 23 mrt 2017	tuin	perceel	Polygoon	109014,49	503621,55	5	59,14	113,65	1,69	25,17	0,50
	3336	0	19:45, 23 mrt 2017	tuin	perceel	Polygoon	108979,09	503718,76	7	51,08	117,26	0,84	13,14	0,50
	3337	0	19:45, 23 mrt 2017	tuin	perceel	Polygoon	109040,76	503695,17	6	51,77	119,07	5,99	10,75	0,50
	3339	0	19:49, 23 mrt 2017	tuin	perceel	Polygoon	108874,89	503822,50	5	63,77	194,61	1,62	23,69	0,50
	3340	0	19:45, 23 mrt 2017	tuin	perceel	Polygoon	108936,96	503686,61	4	59,60	127,45	5,07	24,63	0,50
	3342	0	19:49, 23 mrt 2017	tuin	perceel	Polygoon	109052,22	503862,51	4	18,82	19,27	3,01	6,40	0,50
	3343	0	19:49, 23 mrt 2017	tuin	perceel	Polygoon	108886,77	503852,49	7	32,58	62,99	0,39	7,06	0,50
	3344	0	19:49, 23 mrt 2017	tuin	perceel	Polygoon	108890,58	503837,44	6	31,12	53,04	0,54	10,55	0,50
	3346	0	19:49, 23 mrt 2017	tuin	perceel	Polygoon	108885,49	503828,75	5	20,91	26,44	0,05	6,18	0,50
	3347	0	19:49, 23 mrt 2017	tuin	perceel	Polygoon	108989,54	503897,63	8	74,25	261,49	0,07	27,63	0,50
	3348	0	19:45, 23 mrt 2017	tuin	perceel	Polygoon	108956,34	503669,56	4	60,04	132,93	5,40	24,62	0,50
	3349	0	19:45, 23 mrt 2017	tuin	perceel	Polygoon	108964,20	503662,63	4	59,43	125,40	5,09	24,62	0,50
	3350	0	19:45, 23 mrt 2017	tuin	perceel	Polygoon	108915,92	503732,79	5	12,45	4,87	0,37	5,32	0,50
	3351	0	19:45, 23 mrt 2017	tuin	perceel	Polygoon	108948,88	503718,14	5	18,17	17,52	2,56	6,34	0,50
	3352	0	19:45, 23 mrt 2017	tuin	perceel	Polygoon	109045,09	503671,11	8	51,19	104,49	0,30	10,16	0,50
	3354	0	19:49, 23 mrt 2017	tuin	perceel	Polygoon	108821,65	503879,94	17	132,36	724,00	0,33	24,79	0,50
	3355	0	19:49, 23 mrt 2017	tuin	perceel	Polygoon	108874,63	503843,28	4	17,22	16,30	2,79	5,80	0,50
	3356	0	17:09, 23 mrt 2017	tuin	perceel	Polygoon	108709,95	503499,82	5	66,64	151,55	5,42	27,87	0,50
	3357	0	17:09, 23 mrt 2017	tuin	perceel	Polygoon	108756,99	503513,40	6	66,51	150,54	1,60	27,83	0,50
	3358	0	19:45, 23 mrt 2017	tuin	perceel	Polygoon	108960,88	503698,36	4	59,43	125,39	5,09	24,62	0,50
	3359	0	17:09, 23 mrt 2017	tuin	perceel	Polygoon	108864,10	503357,24	8	68,87	149,82	0,23	14,83	0,50
	3360	0	17:09, 23 mrt 2017	tuin	perceel	Polygoon	108812,82	503303,52	6	43,45	93,51	0,58	16,98	0,50
	3361	0	19:49, 23 mrt 2017	tuin	perceel	Polygoon	108970,31	503865,69	11	91,31	512,17	1,56	23,69	0,50
	3362	0	17:09, 23 mrt 2017	tuin	perceel	Polygoon	108786,59	503214,99	7	58,70	140,39	0,48	24,00	0,50
	3363	0	17:09, 23 mrt 2017	tuin	perceel	Polygoon	108860,22	503293,97	9	61,70	132,33	0,07	24,20	0,50
	3364	0	17:09, 23 mrt 2017	tuin	perceel	Polygoon	108749,09	503547,73	5	66,45	150,62	5,40	27,81	0,50
	3365	0	19:45, 23 mrt 2017	tuin	perceel	Polygoon	108989,46	503712,33	6	50,69	115,99	5,99	13,05	0,50
	3366	0	17:09, 23 mrt 2017	tuin	perceel	Polygoon	108823,71	503403,78	4	67,04	215,27	8,65	24,89	0,50
	3368	0	17:09, 23 mrt 2017	tuin	perceel	Polygoon	108908,61	503367,84	6	70,92	259,68	2,52	25,17	0,50
	3370	0	17:09, 23 mrt 2017	tuin	perceel	Polygoon	108776,44	503360,81	42	330,71	6017,59	0,03	32,33	0,50
	3372	0	19:49, 23 mrt 2017	tuin	perceel	Polygoon	109058,50	503860,84	5	18,80	19,20	1,09	6,40	0,50
	3373	0	19:45, 23 mrt 2017	tuin	perceel	Polygoon	108995,11	503635,43	4	60,18	134,21	5,44	24,64	0,50
	3375	0	17:09, 23 mrt 2017	tuin	perceel	Polygoon	108882,48	503336,83	8	70,32	152,57	0,24	15,34	0,50
	3376	0	17:09, 23 mrt 2017	tuin	perceel	Polygoon	108775,58	503219,01	4	9,52	3,71	0,99	3,39	0,50

Invoergegevens van het model
Westergeest

Model: Westgeest
Westgeest - Westgeest
Groep: (hoofdgroep)
Lijst van Bodemgebieden, voor rekenmethode Wegverkeerslawaai - RMW-2012

Groep	ItemID	Grp.ID	Datum	Naam	Omschr.	Vorm	X-1	Y-1	Vormpunten	Omtrek	Oppervlak	Min.lengte	Max.lengte	Bf
	3377	0	17:09, 23 mrt 2017	tuin	perceel	Polygoon	108867,54	503312,78	8	64,64	139,20	0,06	27,11	0,50
	3378	0	17:09, 23 mrt 2017	tuin	perceel	Polygoon	108857,89	503295,20	9	55,35	108,88	0,02	24,20	0,50
	3379	0	17:09, 23 mrt 2017	tuin	perceel	Polygoon	108851,19	503298,52	10	44,45	91,07	0,49	8,12	0,50
	3380	0	19:49, 23 mrt 2017	tuin	perceel	Polygoon	108871,84	503838,20	4	17,58	17,32	2,94	5,82	0,50
	3381	0	17:09, 23 mrt 2017	tuin	perceel	Polygoon	108752,41	503205,80	10	62,48	133,44	0,16	20,95	0,50
	3382	0	17:09, 23 mrt 2017	tuin	perceel	Polygoon	108710,00	503478,82	5	66,46	149,87	5,31	27,87	0,50
	3383	0	17:09, 23 mrt 2017	tuin	perceel	Polygoon	108830,23	503260,79	6	69,39	236,41	1,66	25,56	0,50
	3384	0	17:09, 23 mrt 2017	tuin	perceel	Polygoon	108845,07	503296,90	10	69,20	215,55	0,05	14,22	0,50
	3385	0	17:09, 23 mrt 2017	tuin	perceel	Polygoon	108851,02	503434,69	4	65,68	208,54	8,60	24,24	0,50
	3386	0	17:09, 23 mrt 2017	tuin	perceel	Polygoon	108902,99	503374,35	5	67,12	214,77	2,03	24,99	0,50
	3387	0	17:09, 23 mrt 2017	tuin	perceel	Polygoon	108779,76	503221,68	12	69,15	214,95	0,15	18,65	0,50
	3389	0	17:09, 23 mrt 2017	tuin	perceel	Polygoon	108728,15	503478,04	6	66,47	150,13	0,95	27,87	0,50
	3390	0	17:09, 23 mrt 2017	tuin	perceel	Polygoon	108874,45	503329,92	6	69,24	176,33	2,75	28,21	0,50
	3391	0	19:49, 23 mrt 2017	tuin	perceel	Polygoon	108835,33	503817,26	4	64,18	193,43	8,02	24,05	0,50
	3392	0	19:45, 23 mrt 2017	tuin	perceel	Polygoon	109000,29	503737,97	5	65,39	226,15	0,81	22,82	0,50
	3393	0	19:49, 23 mrt 2017	tuin	perceel	Polygoon	108932,52	503866,19	10	54,23	34,46	0,36	23,82	0,50
	3394	0	19:49, 23 mrt 2017	tuin	perceel	Polygoon	108846,84	503838,38	5	64,24	193,79	1,91	24,08	0,50
	3395	0	19:49, 23 mrt 2017	tuin	perceel	Polygoon	109042,05	503763,60	10	69,04	169,37	0,46	23,11	0,50
	3396	0	19:49, 23 mrt 2017	tuin	perceel	Polygoon	108940,83	503881,02	5	62,13	150,29	1,62	25,09	0,50
	3397	0	17:04, 23 mrt 2017	LWPOLYLINE	perceel	Polygoon	108786,56	503779,28	9	31,50	48,32	0,57	8,87	0,00
	3399	0	19:49, 23 mrt 2017	tuin	perceel	Polygoon	109076,00	503842,12	12	93,38	535,98	0,38	22,46	0,50
	3400	0	19:45, 23 mrt 2017	tuin	perceel	Polygoon	108915,38	503731,86	9	52,52	103,23	1,08	11,78	0,50
	3401	0	19:45, 23 mrt 2017	tuin	perceel	Polygoon	108937,35	503722,56	5	16,95	14,54	0,93	6,01	0,50
	3402	0	19:45, 23 mrt 2017	tuin	perceel	Polygoon	108997,09	503698,64	4	20,07	24,21	3,95	6,01	0,50
	3403	0	19:45, 23 mrt 2017	tuin	perceel	Polygoon	108908,48	503741,00	8	45,54	86,33	2,39	10,65	0,50
	3404	0	19:49, 23 mrt 2017	tuin	perceel	Polygoon	108809,07	503861,37	14	17,15	3,52	0,48	1,68	0,50
	3406	0	19:45, 23 mrt 2017	tuin	perceel	Polygoon	108916,97	503736,32	11	51,37	117,72	0,50	10,66	0,50
	3408	0	17:09, 23 mrt 2017	tuin	perceel	Polygoon	108726,27	503430,34	8	74,52	245,56	0,27	28,71	0,50
	3411	0	17:09, 23 mrt 2017	tuin	perceel	Polygoon	108910,53	503257,68	6	60,49	128,31	2,39	25,17	0,50
	3412	0	17:09, 23 mrt 2017	tuin	perceel	Polygoon	108801,91	503523,05	7	74,57	246,07	3,48	17,63	0,50
	3413	0	17:09, 23 mrt 2017	tuin	perceel	Polygoon	108805,51	503368,86	12	70,47	193,85	0,27	28,75	0,50
	3414	0	19:49, 23 mrt 2017	tuin	perceel	Polygoon	109033,36	503869,82	4	19,00	19,82	3,09	6,41	0,50
	3415	0	17:09, 23 mrt 2017	tuin	perceel	Polygoon	108894,40	503339,52	17	100,48	195,94	0,10	17,07	0,50
	3416	0	17:09, 23 mrt 2017	tuin	perceel	Polygoon	108815,48	503318,69	8	56,10	157,49	0,77	21,51	0,50
	3417	0	19:45, 23 mrt 2017	tuin	perceel	Polygoon	108941,74	503715,22	4	59,48	125,72	5,10	24,64	0,50
	3418	0	17:09, 23 mrt 2017	tuin	perceel	Polygoon	108883,68	503334,38	7	68,59	147,13	2,69	17,06	0,50
	3419	0	19:49, 23 mrt 2017	tuin	perceel	Polygoon	108852,74	503908,28	5	57,41	183,87	3,72	18,41	0,50
	3421	0	19:45, 23 mrt 2017	tuin	perceel	Polygoon	108972,63	503718,67	6	51,02	116,92	5,99	13,15	0,50
	3422	0	19:45, 23 mrt 2017	tuin	perceel	Polygoon	108968,05	503659,25	5	59,43	125,28	0,97	24,63	0,50
	3423	0	17:04, 23 mrt 2017	LWPOLYLINE	perceel	Polygoon	109037,71	503612,61	4	17,92	20,01	4,22	4,74	0,00
	3425	0	19:49, 23 mrt 2017	tuin	perceel	Polygoon	109083,96	503855,43	8	75,00	163,70	0,78	25,41	0,50
	3426	0	19:45, 23 mrt 2017	tuin	perceel	Polygoon	108931,76	503725,47	4	15,19	9,13	1,07	6,12	0,50
	3427	0	19:49, 23 mrt 2017	tuin	perceel	Polygoon	108949,89	503906,00	4	52,38	130,44	6,52	19,51	0,50
	3428	0	19:49, 23 mrt 2017	tuin	perceel	Polygoon	108867,80	503826,45	7	63,25	187,28	1,92	23,69	0,50
	3429	0	19:45, 23 mrt 2017	tuin	perceel	Polygoon	108969,11	503709,44	4	19,01	21,03	3,48	6,01	0,50

Model: Westgeest
Westgeest - Westgeest
Groep: (hoofdgroep)
Lijst van Bodemgebieden, voor rekenmethode Wegverkeerslawaai - RMW-2012

Groep	ItemID	Grp.ID	Datum	Naam	Omschr.	Vorm	X-1	Y-1	Vormpunten	Omtrek	Oppervlak	Min.lengte	Max.lengte	Bf
	3430	0	19:45, 23 mrt 2017	tuin	perceel	Polygoon	108975,93	503710,53	5	18,94	20,79	0,84	5,98	0,50
	3431	0	17:09, 23 mrt 2017	tuin	perceel	Polygoon	108880,40	503380,01	4	66,98	65,07	2,01	31,42	0,50
	3432	0	19:49, 23 mrt 2017	tuin	perceel	Polygoon	109048,95	503854,43	10	77,67	350,83	0,38	14,40	0,50
	3433	0	19:45, 23 mrt 2017	tuin	perceel	Polygoon	108915,92	503732,79	8	31,19	11,84	0,54	14,85	0,50
	3434	0	19:49, 23 mrt 2017	tuin	perceel	Polygoon	108923,13	503821,55	13	73,30	156,02	0,25	15,48	0,50
	3435	0	17:09, 23 mrt 2017	tuin	perceel	Polygoon	108884,67	503227,76	7	60,39	127,84	0,35	25,15	0,50
	3436	0	17:09, 23 mrt 2017	tuin	perceel	Polygoon	108831,90	503255,47	9	64,73	165,68	1,98	13,95	0,50
	3437	0	17:09, 23 mrt 2017	tuin	perceel	Polygoon	108833,05	503384,87	6	63,16	135,08	2,74	26,48	0,50
	3438	0	17:09, 23 mrt 2017	tuin	perceel	Polygoon	108819,81	503376,97	9	90,78	309,98	0,10	22,72	0,50
	3439	0	19:45, 23 mrt 2017	tuin	perceel	Polygoon	108942,97	503720,41	4	17,46	16,34	2,69	6,01	0,50
	3441	0	19:49, 23 mrt 2017	tuin	perceel	Polygoon	108949,35	503829,66	9	78,00	265,41	2,79	15,56	0,50
	3442	0	19:45, 23 mrt 2017	tuin	perceel	Polygoon	109027,77	503711,64	6	55,55	130,73	5,99	11,26	0,50
	3444	0	17:04, 23 mrt 2017	LWPOLYLINE	perceel	Polygoon	108848,19	503722,06	23	804,76	920,11	0,62	165,02	0,00
	3445	0	19:45, 23 mrt 2017	tuin	perceel	Polygoon	109008,29	503694,33	4	20,74	26,17	4,27	6,02	0,50
	3446	0	19:46, 23 mrt 2017	weiland	perceel	Polygoon	109174,16	503626,14	54	810,82	24791,02	NVT	92,19	0,80
	3447	0	17:04, 23 mrt 2017	spoorlijn	perceel	Polygoon	108256,51	504187,95	114	1681,16	39649,70	0,22	103,40	1,00
	3448	0	17:04, 23 mrt 2017	LWPOLYLINE	perceel	Polygoon	108349,58	504165,11	17	199,35	517,27	0,54	57,52	0,00
	3449	0	17:04, 23 mrt 2017	LWPOLYLINE	perceel	Polygoon	108510,13	503990,71	8	71,19	152,51	0,57	30,34	0,00
	3450	0	19:45, 23 mrt 2017	tuin	perceel	Polygoon	108963,50	503711,59	4	19,64	22,21	3,53	6,30	0,50
	3451	0	17:09, 23 mrt 2017	tuin	perceel	Polygoon	108874,45	503329,92	6	69,05	175,98	2,68	28,09	0,50
	3452	0	17:09, 23 mrt 2017	tuin	perceel	Polygoon	108948,38	503286,70	4	66,51	212,05	8,60	24,80	0,50
	3453	0	19:45, 23 mrt 2017	tuin	perceel	Polygoon	109007,14	503708,15	6	49,82	113,46	5,95	13,04	0,50
	3455	0	19:49, 23 mrt 2017	tuin	perceel	Polygoon	108940,82	503787,84	7	71,93	266,31	0,84	24,87	0,50
	3456	0	19:49, 23 mrt 2017	tuin	perceel	Polygoon	108952,03	503904,65	4	41,73	25,64	2,13	19,50	0,50
	3457	0	17:09, 23 mrt 2017	tuin	perceel	Polygoon	108909,95	503232,20	6	60,59	128,58	2,42	25,15	0,50
	3459	0	19:49, 23 mrt 2017	tuin	perceel	Polygoon	109058,85	503909,12	13	69,24	160,82	0,23	24,78	0,50
	3460	0	19:49, 23 mrt 2017	tuin	perceel	Polygoon	109087,60	503890,09	6	55,62	126,12	0,48	21,74	0,50
	3462	0	17:09, 23 mrt 2017	tuin	perceel	Polygoon	108746,79	503500,90	6	66,43	149,99	0,59	27,85	0,50
	3465	0	17:09, 23 mrt 2017	tuin	perceel	Polygoon	108791,80	503561,75	14	70,10	265,65	0,23	24,21	0,50
	3466	0	19:49, 23 mrt 2017	tuin	perceel	Polygoon	109076,00	503842,12	11	83,16	284,37	0,38	25,41	0,50
	3467	0	19:49, 23 mrt 2017	tuin	perceel	Polygoon	109017,66	503755,69	7	78,31	288,18	1,47	29,38	0,50
	3468	0	17:09, 23 mrt 2017	tuin	perceel	Polygoon	108698,45	503441,66	5	74,53	245,69	3,73	28,70	0,50
	3469	0	19:49, 23 mrt 2017	tuin	perceel	Polygoon	108951,33	503808,96	6	17,27	18,70	0,75	4,34	0,50
	3470	0	17:09, 23 mrt 2017	tuin	perceel	Polygoon	108709,86	503410,24	5	74,54	245,74	3,94	28,71	0,50
	3471	0	17:09, 23 mrt 2017	tuin	perceel	Polygoon	108757,75	503225,56	9	55,84	129,67	0,31	16,97	0,50
	3472	0	19:49, 23 mrt 2017	tuin	perceel	Polygoon	108951,93	503795,10	8	16,86	13,77	0,52	5,39	0,50
	3473	0	19:49, 23 mrt 2017	tuin	perceel	Polygoon	108948,46	503897,47	4	62,53	152,14	6,02	25,26	0,50
	3477	0	19:49, 23 mrt 2017	tuin	perceel	Polygoon	108930,83	503791,85	4	19,45	8,25	0,29	8,86	0,50
	3481	0	19:45, 23 mrt 2017	tuin	perceel	Polygoon	108912,75	503738,66	9	46,91	89,49	0,50	10,65	0,50
	3482	0	19:45, 23 mrt 2017	tuin	perceel	Polygoon	109041,43	503661,59	8	51,20	104,64	0,30	10,15	0,50
	3483	0	19:49, 23 mrt 2017	tuin	perceel	Polygoon	108813,14	503867,91	19	148,36	715,62	0,33	24,79	0,50
	3486	0	17:09, 23 mrt 2017	tuin	perceel	Polygoon	108815,41	503298,18	6	50,76	112,16	0,50	20,77	0,50
	3487	0	17:09, 23 mrt 2017	tuin	perceel	Polygoon	108948,04	503295,30	4	65,89	209,38	8,60	24,49	0,50
	3488	0	17:09, 23 mrt 2017	tuin	perceel	Polygoon	108825,68	503377,30	7	63,18	135,24	1,69	26,49	0,50
	3491	0	19:49, 23 mrt 2017	tuin	perceel	Polygoon	108996,01	503906,14	8	83,53	366,63	3,00	30,33	0,50

Model: Westgeest
Westgeest - Westgeest
Groep: (hoofdgroep)
Lijst van Bodemgebieden, voor rekenmethode Wegverkeerslawaai - RMW-2012

Groep	ItemID	Grp.ID	Datum	Naam	Omschr.	Vorm	X-1	Y-1	Vormpunten	Omtrek	Oppervlak	Min.lengte	Max.lengte	Bf
	3494	0	17:09, 23 mrt 2017	tuin	perceel	Polygoon	108802,90	503550,34	16	96,67	529,19	0,38	17,63	0,50
	3495	0	19:45, 23 mrt 2017	tuin	perceel	Polygoon	108898,76	503741,27	5	18,60	14,17	0,76	7,51	0,50
	3496	0	17:04, 23 mrt 2017	LWPOLYLINE	perceel	Polygoon	108823,69	503757,04	11	116,49	74,02	0,58	42,90	0,00
	3498	0	17:04, 23 mrt 2017	LWPOLYLINE	perceel	Polygoon	108698,91	502924,40	36	41,51	92,25	0,21	14,48	0,00
	3499	0	17:04, 23 mrt 2017	spoorlijn	perceel	Polygoon	108584,08	502530,33	166	2500,68	29133,03	0,01	132,14	1,00
	3500	0	17:09, 23 mrt 2017	tuin	perceel	Polygoon	108723,71	503495,56	6	66,47	150,21	2,13	27,86	0,50
	3501	0	17:09, 23 mrt 2017	tuin	perceel	Polygoon	108693,04	503435,03	6	74,53	245,71	1,47	28,71	0,50
	3502	0	17:09, 23 mrt 2017	tuin	perceel	Polygoon	108742,60	503495,76	5	68,98	184,91	2,46	27,85	0,50
	3503	0	17:05, 23 mrt 2017	groen	perceel	Polygoon	108937,00	503546,87	144	816,58	16665,62	0,32	177,24	0,80
	3504	0	17:04, 23 mrt 2017	weiland	perceel	Polygoon	108804,14	502755,38	509	2046,17	48071,60	0,45	62,14	0,80
	3505	0	17:09, 23 mrt 2017	tuin	perceel	Polygoon	108910,53	503257,68	8	62,68	180,24	0,32	17,67	0,50
	3506	0	17:09, 23 mrt 2017	tuin	perceel	Polygoon	108909,27	503218,81	10	60,51	132,67	0,73	15,16	0,50
	3507	0	17:09, 23 mrt 2017	tuin	perceel	Polygoon	108883,48	503210,49	6	60,50	128,10	2,45	25,21	0,50
	3508	0	17:09, 23 mrt 2017	tuin	perceel	Polygoon	108881,84	503263,16	6	56,36	117,81	2,54	23,05	0,50
	3509	0	17:09, 23 mrt 2017	tuin	perceel	Polygoon	108807,44	503313,88	7	31,43	57,51	0,02	9,37	0,50
	3510	0	17:09, 23 mrt 2017	tuin	perceel	Polygoon	108841,29	503425,37	11	84,07	279,60	0,11	20,03	0,50
	3511	0	17:09, 23 mrt 2017	tuin	perceel	Polygoon	108828,10	503310,89	6	40,65	92,82	1,20	13,02	0,50
	3512	0	17:09, 23 mrt 2017	tuin	perceel	Polygoon	108858,60	503293,31	5	22,10	24,27	0,48	7,49	0,50
	3513	0	17:09, 23 mrt 2017	tuin	perceel	Polygoon	108870,63	503391,39	6	75,31	250,26	1,24	29,68	0,50
	3514	0	17:09, 23 mrt 2017	tuin	perceel	Polygoon	108944,68	503339,76	5	67,21	215,09	0,39	25,08	0,50
	3515	0	17:09, 23 mrt 2017	tuin	perceel	Polygoon	108838,86	503375,14	11	65,77	169,66	1,11	15,15	0,50
	3516	0	17:09, 23 mrt 2017	tuin	perceel	Polygoon	108902,99	503374,35	5	66,97	214,06	0,95	24,92	0,50
	3517	0	17:07, 23 mrt 2017	groen	perceel	Polygoon	108932,36	503462,20	64	455,37	7044,99	0,57	80,03	0,80
	3518	0	19:49, 23 mrt 2017	tuin	perceel	Polygoon	108997,47	503836,85	7	80,03	354,14	0,37	27,13	0,50
	3519	0	17:04, 23 mrt 2017	LWPOLYLINE	perceel	Polygoon	108924,60	503620,69	10	187,57	932,59	2,18	55,43	0,00
	3520	0	19:49, 23 mrt 2017	tuin	perceel	Polygoon	109016,19	503799,82	4	65,27	161,39	6,07	26,60	0,50
	3521	0	19:45, 23 mrt 2017	tuin	perceel	Polygoon	108909,44	503756,94	6	42,56	79,42	0,60	16,96	0,50
	3522	0	19:49, 23 mrt 2017	tuin	perceel	Polygoon	108925,84	503908,78	20	153,66	998,20	0,28	33,78	0,50
	3523	0	19:49, 23 mrt 2017	tuin	perceel	Polygoon	108922,58	503796,42	3	23,88	10,39	1,90	11,07	0,50
	3524	0	19:45, 23 mrt 2017	tuin	perceel	Polygoon	109014,50	503693,77	6	21,01	11,69	0,45	6,00	0,50
	3525	0	19:45, 23 mrt 2017	tuin	perceel	Polygoon	109046,91	503675,87	8	51,19	104,47	0,40	10,05	0,50
	3526	0	19:49, 23 mrt 2017	tuin	perceel	Polygoon	109038,38	503877,42	4	19,01	19,89	3,11	6,40	0,50
	3527	0	19:49, 23 mrt 2017	tuin	perceel	Polygoon	108949,35	503829,66	12	125,46	967,23	0,12	35,85	0,50
	3528	0	19:45, 23 mrt 2017	tuin	perceel	Polygoon	108999,62	503664,28	4	59,46	125,45	5,08	24,64	0,50
	3529	0	19:45, 23 mrt 2017	tuin	perceel	Polygoon	109027,77	503711,64	6	55,07	129,12	5,99	13,02	0,50
	3530	0	19:45, 23 mrt 2017	tuin	perceel	Polygoon	109047,92	503678,50	8	48,41	80,03	0,40	10,05	0,50
	3531	0	19:49, 23 mrt 2017	tuin	perceel	Polygoon	108978,89	503885,29	8	68,27	181,22	1,56	27,63	0,50
	3533	0	19:49, 23 mrt 2017	tuin	perceel	Polygoon	109041,46	503882,08	7	69,60	164,65	0,11	30,61	0,50
	3534	0	19:49, 23 mrt 2017	tuin	perceel	Polygoon	108922,58	503794,62	13	79,74	313,10	0,55	22,18	0,50
	3535	0	19:49, 23 mrt 2017	tuin	perceel	Polygoon	108949,89	503906,00	12	70,38	245,40	0,70	25,26	0,50
	3536	0	19:45, 23 mrt 2017	tuin	perceel	Polygoon	108920,56	503730,29	10	54,63	108,27	0,37	14,06	0,50
	3537	0	19:45, 23 mrt 2017	tuin	perceel	Polygoon	108921,65	503700,08	5	59,68	132,50	2,04	24,64	0,50
	3538	0	19:45, 23 mrt 2017	tuin	perceel	Polygoon	109026,71	503727,83	19	66,42	245,90	0,23	19,56	0,50
	3539	0	19:49, 23 mrt 2017	tuin	perceel	Polygoon	109031,38	503863,90	13	62,60	145,47	0,39	20,98	0,50
	3540	0	19:49, 23 mrt 2017	tuin	perceel	Polygoon	108973,41	503887,82	7	78,00	376,64	1,30	20,07	0,50

Invoergegevens van het model
Westergeest

Model: Westgeest
Westgeest - Westgeest
Groep: (hoofdgroep)
Lijst van Bodemgebieden, voor rekenmethode Wegverkeerslawaai - RMW-2012

Groep	ItemID	Grp.ID	Datum	Naam	Omschr.	Vorm	X-1	Y-1	Vormpunten	Omtrek	Oppervlak	Min.lengte	Max.lengte	Bf
	3541	0	19:49, 23 mrt 2017	tuin	perceel	Polygoon	108972,37	503775,43	10	86,42	321,12	0,36	25,96	0,50
	3542	0	19:49, 23 mrt 2017	tuin	perceel	Polygoon	108943,38	503886,52	5	62,38	152,46	2,15	25,15	0,50
	3543	0	19:45, 23 mrt 2017	tuin	perceel	Polygoon	108940,78	503683,24	4	59,37	124,60	5,02	24,62	0,50
	3544	0	19:45, 23 mrt 2017	tuin	perceel	Polygoon	109019,47	503690,02	4	14,81	8,38	1,29	6,01	0,50
	3545	0	19:49, 23 mrt 2017	tuin	perceel	Polygoon	108974,47	503747,98	18	65,89	242,86	0,30	19,26	0,50
	3546	0	19:45, 23 mrt 2017	tuin	perceel	Polygoon	108941,74	503715,22	5	59,48	125,81	1,18	24,64	0,50
	3547	0	19:45, 23 mrt 2017	tuin	perceel	Polygoon	108944,62	503679,87	5	59,45	125,63	1,26	24,62	0,50
	3548	0	19:45, 23 mrt 2017	tuin	perceel	Polygoon	109029,38	503687,40	8	44,52	30,14	0,40	10,05	0,50
	3550	0	19:49, 23 mrt 2017	tuin	perceel	Polygoon	108996,01	503906,14	5	28,60	40,66	0,21	10,62	0,50
	3551	0	19:49, 23 mrt 2017	tuin	perceel	Polygoon	109041,46	503882,08	7	72,62	154,19	0,12	30,61	0,50
	3552	0	19:49, 23 mrt 2017	tuin	perceel	Polygoon	108923,13	503821,55	9	71,25	148,49	0,49	27,48	0,50
	3553	0	17:09, 23 mrt 2017	tuin	perceel	Polygoon	108904,65	503221,90	8	60,57	132,57	2,42	15,27	0,50
	3554	0	19:45, 23 mrt 2017	tuin	perceel	Polygoon	108968,05	503659,25	5	59,47	125,83	0,05	24,63	0,50
	3555	0	19:45, 23 mrt 2017	tuin	perceel	Polygoon	109002,95	503628,53	4	58,84	123,56	5,04	24,35	0,50
	3556	0	19:45, 23 mrt 2017	tuin	perceel	Polygoon	109019,22	503619,72	6	61,41	145,42	0,40	24,84	0,50
	3557	0	19:45, 23 mrt 2017	tuin	perceel	Polygoon	108980,29	503705,12	4	19,42	22,25	3,64	6,00	0,50
	3558	0	19:45, 23 mrt 2017	tuin	perceel	Polygoon	109028,12	503687,95	5	8,05	3,44	0,27	2,79	0,50
	3559	0	19:45, 23 mrt 2017	tuin	perceel	Polygoon	109037,78	503652,06	8	51,18	104,57	0,42	10,04	0,50
	3560	0	17:09, 23 mrt 2017	tuin	perceel	Polygoon	108946,35	503323,02	4	67,88	229,40	8,99	24,72	0,50
	3561	0	19:49, 23 mrt 2017	tuin	perceel	Polygoon	109030,21	503898,38	6	75,51	321,90	0,84	24,76	0,50
	3562	0	19:49, 23 mrt 2017	tuin	perceel	Polygoon	108951,31	503798,00	6	17,72	19,60	0,46	4,61	0,50
	3563	0	19:45, 23 mrt 2017	tuin	perceel	Polygoon	108923,98	503727,10	7	54,52	107,63	2,42	20,53	0,50
	3568	0	17:09, 23 mrt 2017	tuin	perceel	Polygoon	108699,69	503487,26	6	66,65	151,23	1,93	27,88	0,50
	3569	0	17:09, 23 mrt 2017	tuin	perceel	Polygoon	108747,76	503456,64	5	74,55	245,43	4,17	28,74	0,50
	3570	0	17:09, 23 mrt 2017	tuin	perceel	Polygoon	108791,08	503509,76	8	74,58	246,13	0,65	18,06	0,50
	3571	0	17:09, 23 mrt 2017	tuin	perceel	Polygoon	108738,88	503535,23	5	66,42	149,72	0,65	27,83	0,50
	3573	0	17:09, 23 mrt 2017	tuin	perceel	Polygoon	108716,80	503508,21	6	69,10	186,47	1,34	27,86	0,50
	3576	0	17:09, 23 mrt 2017	tuin	perceel	Polygoon	108742,34	503450,00	6	74,59	246,18	1,33	28,73	0,50
	3577	0	17:09, 23 mrt 2017	tuin	perceel	Polygoon	108780,89	503542,70	6	66,43	150,23	1,94	27,81	0,50
	3579	0	17:09, 23 mrt 2017	tuin	perceel	Polygoon	108690,11	503475,53	6	66,67	151,41	1,06	27,89	0,50
	3580	0	17:09, 23 mrt 2017	tuin	perceel	Polygoon	108732,07	503526,89	5	66,37	149,25	5,33	27,84	0,50
	3581	0	19:45, 23 mrt 2017	tuin	perceel	Polygoon	109019,25	503714,90	10	55,00	127,27	0,45	13,04	0,50
	3583	0	17:09, 23 mrt 2017	tuin	perceel	Polygoon	108893,37	503348,37	9	75,25	266,29	2,81	17,21	0,50
	3584	0	19:49, 23 mrt 2017	tuin	perceel	Polygoon	108889,80	503814,18	4	63,77	196,90	8,37	23,55	0,50
	3585	0	19:49, 23 mrt 2017	tuin	perceel	Polygoon	108904,26	503806,11	10	65,87	227,43	0,34	22,41	0,50
	3586	0	19:49, 23 mrt 2017	tuin	perceel	Polygoon	108941,68	503787,66	14	88,88	48,83	0,73	11,77	0,50
	3587	0	19:49, 23 mrt 2017	tuin	perceel	Polygoon	108927,38	503830,30	8	70,59	147,52	0,77	27,48	0,50
	3588	0	19:49, 23 mrt 2017	tuin	perceel	Polygoon	109086,33	503860,60	7	75,39	183,87	0,78	29,56	0,50
	3589	0	19:49, 23 mrt 2017	tuin	perceel	Polygoon	109075,61	503871,95	7	66,97	151,79	0,71	29,56	0,50
	3590	0	19:49, 23 mrt 2017	tuin	perceel	Polygoon	109078,11	503896,37	5	58,58	126,25	3,27	24,60	0,50
	3591	0	19:49, 23 mrt 2017	tuin	perceel	Polygoon	109087,60	503890,09	8	70,25	296,84	0,12	21,74	0,50
	3592	0	19:49, 23 mrt 2017	tuin	perceel	Polygoon	108885,64	503882,30	8	67,15	212,18	1,90	25,10	0,50
	3593	0	19:49, 23 mrt 2017	tuin	perceel	Polygoon	108888,80	503880,35	5	60,33	128,29	0,62	25,10	0,50
	3594	0	19:49, 23 mrt 2017	tuin	perceel	Polygoon	109038,38	503877,42	5	18,79	19,19	0,12	6,40	0,50
	3596	0	19:49, 23 mrt 2017	tuin	perceel	Polygoon	108867,44	503830,21	4	17,28	16,46	2,79	5,81	0,50

Invoergegevens van het model
Westergeest

Model: Westgeest
Westgeest - Westgeest
Groep: (hoofdgroep)
Lijst van Bodemgebieden, voor rekenmethode Wegverkeerslawaai - RMW-2012

Groep	ItemID	Grp.ID	Datum	Naam	Omschr.	Vorm	X-1	Y-1	Vormpunten	Omtrek	Oppervlak	Min.lengte	Max.lengte	Bf
	3598	0	19:49, 23 mrt 2017	tuin	perceel	Polygoon	108962,30	503823,64	6	34,02	54,97	0,12	12,60	0,50
	3599	0	19:49, 23 mrt 2017	tuin	perceel	Polygoon	108974,94	503817,71	19	123,27	822,10	0,36	25,96	0,50
	3600	0	19:49, 23 mrt 2017	tuin	perceel	Polygoon	108805,04	503848,86	38	55,88	29,02	0,48	6,78	0,50
	3602	0	19:49, 23 mrt 2017	tuin	perceel	Polygoon	109048,94	503814,22	8	78,33	333,68	0,42	25,59	0,50
	3603	0	17:05, 23 mrt 2017	groen	perceel	Polygoon	108995,91	503292,79	70	314,42	4356,89	0,45	20,29	0,80
	3604	0	17:09, 23 mrt 2017	tuin	perceel	Polygoon	108888,53	503336,70	10	70,33	155,08	0,10	17,07	0,50
	3605	0	17:09, 23 mrt 2017	tuin	perceel	Polygoon	108858,58	503322,28	7	64,74	138,53	0,01	27,17	0,50
	3606	0	17:09, 23 mrt 2017	tuin	perceel	Polygoon	108770,23	503243,33	13	210,03	2756,91	1,47	27,04	0,50
	3607	0	17:09, 23 mrt 2017	tuin	perceel	Polygoon	108879,30	503332,27	9	68,49	151,53	0,19	17,06	0,50
	3608	0	17:09, 23 mrt 2017	tuin	perceel	Polygoon	108918,70	503345,81	6	71,35	258,89	1,84	25,46	0,50
	3609	0	17:09, 23 mrt 2017	tuin	perceel	Polygoon	108842,89	503302,63	6	24,19	26,45	0,06	7,92	0,50
	3610	0	17:09, 23 mrt 2017	tuin	perceel	Polygoon	108813,31	503355,97	6	65,53	161,17	1,47	26,88	0,50
	3611	0	17:09, 23 mrt 2017	tuin	perceel	Polygoon	108854,39	503277,46	6	56,91	124,16	2,55	23,06	0,50
	3612	0	17:09, 23 mrt 2017	tuin	perceel	Polygoon	108863,94	503324,86	6	68,81	178,25	1,09	28,21	0,50
	3613	0	17:09, 23 mrt 2017	tuin	perceel	Polygoon	108815,53	503374,42	6	63,18	135,14	2,74	26,49	0,50
	3614	0	17:09, 23 mrt 2017	tuin	perceel	Polygoon	108762,73	503227,09	8	46,23	98,85	0,31	9,98	0,50
	3615	0	17:09, 23 mrt 2017	tuin	perceel	Polygoon	108853,74	503319,95	7	64,34	138,07	0,06	27,17	0,50
	3616	0	17:09, 23 mrt 2017	tuin	perceel	Polygoon	108883,29	503288,32	8	56,35	117,91	2,57	20,02	0,50
	3617	0	17:09, 23 mrt 2017	tuin	perceel	Polygoon	108810,29	503308,58	6	34,94	66,53	0,57	12,77	0,50
	3618	0	17:09, 23 mrt 2017	tuin	perceel	Polygoon	108833,70	503249,29	8	65,94	168,85	1,98	26,94	0,50
	3621	0	17:09, 23 mrt 2017	tuin	perceel	Polygoon	108842,64	503206,51	6	69,49	179,53	2,59	28,38	0,50
	3623	0	19:49, 23 mrt 2017	tuin	perceel	Polygoon	108826,69	503850,76	7	56,12	155,05	0,22	20,57	0,50
	3626	0	17:09, 23 mrt 2017	tuin	perceel	Polygoon	108824,78	503457,12	4	64,06	201,49	8,60	23,68	0,50
	3627	0	17:09, 23 mrt 2017	tuin	perceel	Polygoon	108841,29	503425,37	4	88,67	419,25	10,36	32,33	0,50
	3628	0	17:09, 23 mrt 2017	tuin	perceel	Polygoon	108831,75	503452,06	4	63,03	197,06	8,60	23,16	0,50
	3629	0	17:09, 23 mrt 2017	tuin	perceel	Polygoon	108830,23	503260,79	8	63,14	147,19	0,16	25,56	0,50
	3631	0	19:49, 23 mrt 2017	tuin	perceel	Polygoon	108860,87	503830,32	6	63,88	192,39	1,92	24,04	0,50
	3632	0	19:49, 23 mrt 2017	tuin	perceel	Polygoon	108875,97	503845,71	5	17,48	17,06	0,53	5,80	0,50
	3633	0	19:49, 23 mrt 2017	tuin	perceel	Polygoon	108878,74	503825,46	4	24,41	37,22	6,00	6,22	0,50
	3634	0	19:49, 23 mrt 2017	tuin	perceel	Polygoon	108867,82	503863,97	7	104,77	321,78	6,37	23,87	0,50
	3635	0	17:09, 23 mrt 2017	tuin	perceel	Polygoon	108794,95	503549,99	5	20,72	22,09	1,12	7,36	0,50
	3639	0	17:09, 23 mrt 2017	tuin	perceel	Polygoon	108787,74	503551,10	5	66,38	150,13	5,37	27,80	0,50
	3640	0	17:04, 23 mrt 2017	LWPOLYLINE	perceel	Polygoon	109862,32	503282,47	80	748,80	2024,94	0,42	37,79	0,00
	3644	0	17:04, 23 mrt 2017	LWPOLYLINE	perceel	Polygoon	110009,19	503184,42	8	30,65	58,52	0,85	6,54	0,00
	3645	0	17:04, 23 mrt 2017	weiland	perceel	Polygoon	109770,24	503351,15	57	628,99	24923,44	1,31	64,68	0,80
	3649	0	17:04, 23 mrt 2017	weiland	perceel	Polygoon	109852,34	503566,74	55	769,99	26504,36	0,64	37,79	0,80
	3651	0	17:04, 23 mrt 2017	LWPOLYLINE	perceel	Polygoon	109388,96	503209,76	54	818,80	3060,30	0,85	127,09	0,00
	3652	0	17:04, 23 mrt 2017	LWPOLYLINE	perceel	Polygoon	109461,77	503179,95	51	864,79	1899,99	0,18	140,41	0,00
	3653	0	17:04, 23 mrt 2017	spoorlijn	perceel	Polygoon	109388,96	503209,76	10	266,43	2635,67	4,47	41,24	1,00
	3654	0	17:04, 23 mrt 2017	groen	perceel	Polygoon	109175,56	503543,81	27	317,11	4579,70	0,40	30,00	0,80
	3657	0	17:04, 23 mrt 2017	weiland	perceel	Polygoon	109637,18	503273,38	17	286,19	3876,33	1,41	82,68	0,80
	3658	0	17:04, 23 mrt 2017	LWPOLYLINE	perceel	Polygoon	109665,98	503389,59	15	102,33	599,27	1,71	21,72	0,00
	3661	0	17:04, 23 mrt 2017	LWPOLYLINE	perceel	Polygoon	108902,90	502717,75	40	1336,13	146,97	0,22	65,79	0,00
	3664	0	17:04, 23 mrt 2017	LWPOLYLINE	perceel	Polygoon	109888,27	504412,38	19	196,94	2313,07	1,39	55,51	0,00
	3665	0	17:04, 23 mrt 2017	LWPOLYLINE	perceel	Polygoon	109256,85	503528,98	18	361,45	4850,45	3,65	79,09	0,00

Model: Westgeest
Westgeest - Westgeest
Groep: (hoofdgroep)
Lijst van Bodemgebieden, voor rekenmethode Wegverkeerslawaai - RMW-2012

Groep	ItemID	Grp.ID	Datum	Naam	Omschr.	Vorm	X-1	Y-1	Vormpunten	Omtrek	Oppervlak	Min.lengte	Max.lengte	Bf
	3667	0	17:04, 23 mrt 2017	weiland	perceel	Polygoon	109560,44	503743,89	28	1186,74	77160,83	3,98	173,76	0,80
	3669	0	17:04, 23 mrt 2017	weiland	perceel	Polygoon	109630,47	504103,28	129	897,14	47046,92	0,23	232,42	0,80
	3671	0	17:04, 23 mrt 2017	LWPOLYLINE	perceel	Polygoon	109352,59	503243,14	4	106,87	199,52	3,61	49,42	0,00
	3672	0	17:04, 23 mrt 2017	LWPOLYLINE	perceel	Polygoon	108888,15	502726,55	84	1489,56	17236,10	0,50	105,79	0,00
	3674	0	17:04, 23 mrt 2017	weiland	perceel	Polygoon	109230,99	503803,29	57	1117,18	73390,70	2,62	162,85	0,80
	3675	0	17:04, 23 mrt 2017	weiland	perceel	Polygoon	109875,55	504497,71	52	563,57	13088,28	0,43	230,27	0,80
	3678	0	17:04, 23 mrt 2017	LWPOLYLINE	perceel	Polygoon	110704,02	504520,00	17	166,05	1619,57	1,11	20,33	0,00
	3683	0	17:04, 23 mrt 2017	LWPOLYLINE	perceel	Polygoon	110171,68	504635,22	5	22,45	29,10	1,99	7,65	0,00
	3689	0	17:04, 23 mrt 2017	LWPOLYLINE	perceel	Polygoon	109859,91	503617,31	40	254,33	2488,68	0,57	48,79	0,00
	3697	0	17:04, 23 mrt 2017	LWPOLYLINE	perceel	Polygoon	109708,75	504055,06	16	78,92	294,26	1,34	31,60	0,00
	3698	0	17:04, 23 mrt 2017	weiland	perceel	Polygoon	110000,00	504095,55	53	584,43	3646,92	1,30	32,59	0,80
	3701	0	17:04, 23 mrt 2017	weiland	perceel	Polygoon	109832,56	503721,49	128	445,59	5045,18	0,37	25,74	0,80
	3703	0	17:04, 23 mrt 2017	LWPOLYLINE	perceel	Polygoon	110162,34	504490,90	18	116,59	865,97	0,84	19,87	0,00
	3708	0	17:04, 23 mrt 2017	groen	perceel	Polygoon	109899,90	504484,43	20	147,12	1029,47	1,04	23,37	0,80
	3709	0	17:04, 23 mrt 2017	LWPOLYLINE	perceel	Polygoon	110132,68	504488,49	22	317,02	1227,91	0,72	51,13	0,00
	3714	0	17:04, 23 mrt 2017	weiland	perceel	Polygoon	109799,70	504279,67	82	578,10	16585,80	1,11	49,52	0,80
	3715	0	17:04, 23 mrt 2017	spoorlijn	perceel	Polygoon	109735,29	502901,48	75	2238,91	28034,50	0,03	173,57	1,00
	3719	0	17:04, 23 mrt 2017	weiland	perceel	Polygoon	109743,20	504000,00	84	741,82	31639,33	0,27	118,59	0,80
	3721	0	17:04, 23 mrt 2017	weiland	perceel	Polygoon	110034,83	503568,53	82	1221,70	76753,58	1,77	111,90	0,80
	3722	0	17:04, 23 mrt 2017	LWPOLYLINE	perceel	Polygoon	109488,73	503155,82	6	83,17	158,06	0,89	36,95	0,00
	3723	0	17:04, 23 mrt 2017	groen	perceel	Polygoon	109272,24	503354,58	12	249,30	2487,35	0,61	73,12	0,80
	3724	0	17:04, 23 mrt 2017	LWPOLYLINE	perceel	Polygoon	109315,80	503319,27	4	36,00	79,99	7,99	10,03	0,00
	3725	0	17:04, 23 mrt 2017	LWPOLYLINE	perceel	Polygoon	109328,58	503318,40	4	36,00	79,99	7,99	10,03	0,00
	3727	0	17:04, 23 mrt 2017	LWPOLYLINE	perceel	Polygoon	110751,90	504531,61	14	145,58	657,34	1,25	26,05	0,00
	3731	0	17:04, 23 mrt 2017	LWPOLYLINE	perceel	Polygoon	109277,19	503301,19	69	798,39	22847,26	1,08	105,79	0,00
	3733	0	17:04, 23 mrt 2017	weiland	perceel	Polygoon	109625,54	504071,91	78	967,19	45276,45	0,59	173,76	0,80
	3736	0	17:04, 23 mrt 2017	weiland	perceel	Polygoon	109251,13	503918,04	72	532,10	2486,70	0,79	30,66	0,80
	3737	0	17:04, 23 mrt 2017	weiland	perceel	Polygoon	109319,08	504263,78	72	324,65	4002,04	0,65	50,68	0,80
	3738	0	17:04, 23 mrt 2017	LWPOLYLINE	perceel	Polygoon	109976,18	503167,69	78	784,18	37006,21	1,61	41,23	0,00
	3739	0	17:04, 23 mrt 2017	weiland	perceel	Polygoon	109731,09	503448,68	46	850,37	44081,99	2,11	48,79	0,80
	3741	0	17:04, 23 mrt 2017	LWPOLYLINE	perceel	Polygoon	109296,15	503526,55	24	405,28	2953,30	3,65	79,09	0,00
	3744	0	17:04, 23 mrt 2017	weiland	perceel	Polygoon	109682,13	503058,94	50	621,81	14774,75	0,06	102,41	0,80
	3746	0	17:04, 23 mrt 2017	LWPOLYLINE	perceel	Polygoon	109117,58	503291,74	31	76,31	298,30	0,64	12,20	0,00
	3747	0	17:04, 23 mrt 2017	weiland	perceel	Polygoon	109923,42	503221,86	55	713,75	31399,72	0,56	63,47	0,80
	3749	0	17:04, 23 mrt 2017	LWPOLYLINE	perceel	Polygoon	109138,81	503430,66	4	21,99	24,06	1,31	8,11	0,00
	3752	0	11:09, 4 apr 2017	weiland	perceel	Polygoon	110341,60	504414,32	81	498,77	13998,68	0,17	140,18	0,80
	3754	0	17:04, 23 mrt 2017	LWPOLYLINE	perceel	Polygoon	110101,75	504047,43	22	93,25	490,89	1,11	12,23	0,00
	3762	0	17:04, 23 mrt 2017	LWPOLYLINE	perceel	Polygoon	110725,62	504525,24	7	51,82	153,33	1,00	16,76	0,00
	3765	0	17:04, 23 mrt 2017	LWPOLYLINE	perceel	Polygoon	110100,07	504198,98	74	531,34	15889,95	0,67	51,52	0,00
	3766	0	11:09, 4 apr 2017	weiland	perceel	Polygoon	110199,81	504474,66	18	300,45	1929,94	0,72	140,18	0,80
	3768	0	17:04, 23 mrt 2017	weiland	perceel	Polygoon	110100,31	504195,97	146	1340,50	70321,78	0,77	55,51	0,80
	3773	0	17:04, 23 mrt 2017	weiland	perceel	Polygoon	109818,85	503713,57	19	368,56	5818,22	0,44	118,59	0,80
	3774	0	17:04, 23 mrt 2017	LWPOLYLINE	perceel	Polygoon	109261,52	503912,22	44	266,55	1859,65	0,38	52,71	0,00
	3775	0	17:04, 23 mrt 2017	weiland	perceel	Polygoon	109455,51	504461,55	140	852,07	45869,22	0,21	198,17	0,80
	3776	0	17:04, 23 mrt 2017	LWPOLYLINE	perceel	Polygoon	109651,18	503253,85	25	352,45	6359,23	2,72	58,33	0,00

Invoergegevens van het model
Westergeest

Model: Westgeest
Westgeest - Westgeest
Groep: (hoofdgroep)
Lijst van Bodemgebieden, voor rekenmethode Wegverkeerslawaai - RMW-2012

Groep	ItemID	Grp.ID	Datum	Naam	Omschr.	Vorm	X-1	Y-1	Vormpunten	Omtrek	Oppervlak	Min.lengte	Max.lengte	Bf
	3777	0	17:04, 23 mrt 2017	LWPOLYLINE	perceel	Polygoon	110088,34	504135,60	45	197,12	719,80	0,31	12,63	0,00
	3778	0	17:04, 23 mrt 2017	weiland	perceel	Polygoon	110199,81	504474,66	89	430,89	8468,07	0,11	21,33	0,80
	3779	0	17:04, 23 mrt 2017	LWPOLYLINE	perceel	Polygoon	110726,59	504525,47	7	51,86	153,58	1,00	16,78	0,00
	3781	0	17:04, 23 mrt 2017	weiland	perceel	Polygoon	109911,25	504011,96	79	616,84	24863,40	0,77	30,72	0,80
	3782	0	17:04, 23 mrt 2017	weiland	perceel	Polygoon	110133,59	504463,65	51	506,64	14729,77	0,72	55,03	0,80
	3785	0	17:04, 23 mrt 2017	ZOAB	perceel	Polygoon	109769,50	504582,63	18	2798,58	58834,00	1,22	910,82	0,50
	3786	0	17:04, 23 mrt 2017	spoorlijn	perceel	Polygoon	109344,88	503284,43	15	584,44	6306,58	3,36	140,41	1,00
	3790	0	17:04, 23 mrt 2017	groen	perceel	Polygoon	109230,45	503058,09	122	1825,67	26423,23	0,62	251,50	0,80
	3791	0	16:04, 23 mrt 2017	weiland		Polygoon	109025,64	502627,04	28	1619,77	120402,47	8,36	440,25	0,80
	3792	0	16:05, 23 mrt 2017	weiland		Polygoon	109556,98	503055,88	8	374,82	4709,73	9,25	162,14	0,80
	51964	0	16:39, 23 mrt 2017	ZOAB		Polygoon	109316,83	503241,49	4	1421,57	32980,50	40,53	667,53	0,50
	51966	0	17:04, 23 mrt 2017	tuin		Polygoon	109972,26	504534,55	14	145,76	1249,85	1,50	34,77	0,80
	51967	0	17:04, 23 mrt 2017	tuin		Polygoon	109886,25	504562,96	8	149,24	1338,61	3,68	48,93	0,80
	51968	0	17:04, 23 mrt 2017	tuin		Polygoon	109795,73	504589,79	16	173,14	1262,33	2,74	38,37	0,50

Invoergegevens van het model
Westergeest

Model: Westgeest
Westgeest - Westgeest
Groep: (hoofdgroep)
Lijst van Schermen, voor rekenmethode Wegverkeerslawaai - RMW-2012

Groep	ItemID	Grp.ID	Datum	1e kid	NrKids	Naam	Omschr.	Vorm	X-1	Y-1	X-n	Y-n	H-1	H-n	M-1	M-n	ISO_H	Min.RH	Max.RH	Min.AH	Max.AH	ISO M
	45914	0	16:38, 23 mrt 2017	-375	1	79		Polylijn	108978,31	502817,48	108903,19	502717,63	3,32	3,59	0,84	0,55	--	3,37	3,59	4,13	4,14	--
	46083	0	16:38, 23 mrt 2017	-376	1	223		Polylijn	109308,10	503244,00	109307,74	503243,53	3,30	3,30	7,49	7,49	--	3,30	3,30	10,79	10,79	--
	46664	0	16:38, 23 mrt 2017	-378	1	778		Polylijn	109740,82	504635,04	109731,77	504585,53	2,00	2,00	4,16	3,70	2,00	2,00	2,00	5,70	6,16	--
	47559	0	16:38, 23 mrt 2017	-379	1	1793		Polylijn	109307,74	503243,53	109147,46	503034,98	3,30	3,64	7,49	4,13	--	3,27	4,00	7,75	10,80	--
	48302	0	16:38, 23 mrt 2017	-380	1	2479		Polylijn	109147,46	503034,98	109135,60	503019,67	3,64	3,52	4,13	3,78	--	3,52	3,92	7,31	7,77	--
	48323	0	16:38, 23 mrt 2017	-381	1	2501		Polylijn	109759,70	504755,57	109740,73	504634,91	0,90	0,90	5,12	4,16	0,90	0,90	0,90	5,06	6,10	--
	50135	0	16:38, 23 mrt 2017	-382	1	4537		Polylijn	109135,60	503019,67	108978,31	502817,48	3,52	3,31	3,78	0,85	--	3,26	3,86	4,16	7,18	--
	50806	0	16:38, 23 mrt 2017	-383	1	5253		Polylijn	109758,33	504577,78	109766,11	504627,44	0,90	0,90	3,75	4,30	0,90	0,90	0,90	4,75	5,20	--
	50816	0	16:38, 23 mrt 2017	-384	1	5265		Polylijn	109768,41	504811,09	109759,70	504755,57	0,90	0,90	4,85	5,12	0,90	0,90	0,90	5,77	6,02	--

Invoergegevens van het model
Westergeest

Model: Westgeest
Westgeest - Westgeest
Groep: (hoofdgroep)
Lijst van Schermen, voor rekenmethode Wegverkeerslawaai - RMW-2012

Groep	Hdef.	Vormpunten	Lengte	Lengte3D	Min.lengte	Max.lengte	Cp	Zwevend	Refl.L 63	Refl.L 125	Refl.L 250	Refl.L 500	Refl.L 1k	Refl.L 2k	Refl.L 4k	Refl.L 8k	Refl.R 63	Refl.R 125	Refl.R 250	Refl.R 500
	Eigen waarde	10	124,95	124,95	9,81	15,25	0 dB	Nee	0,20	0,20	0,20	0,20	0,20	0,20	0,20	0,20	0,20	0,20	0,20	0,20
	Eigen waarde	2	0,60	0,60	0,60	0,60	0 dB	Ja	0,20	0,20	0,20	0,20	0,20	0,20	0,20	0,20	0,20	0,20	0,20	0,20
	Eigen waarde	5	51,34	51,34	0,90	38,66	0 dB	Nee	0,80	0,80	0,80	0,80	0,80	0,80	0,80	0,80	0,80	0,80	0,80	0,80
	Eigen waarde	28	264,57	264,72	1,56	15,24	0 dB	Ja	0,20	0,20	0,20	0,20	0,20	0,20	0,20	0,20	0,20	0,20	0,20	0,20
	Eigen waarde	4	19,37	19,40	0,51	15,21	0 dB	Ja	0,20	0,20	0,20	0,20	0,20	0,20	0,20	0,20	0,20	0,20	0,20	0,20
	Eigen waarde	6	122,14	122,15	0,01	104,04	0 dB	Nee	0,80	0,50	0,50	0,20	0,20	0,80	0,80	0,80	0,80	0,50	0,50	0,20
	Eigen waarde	26	257,81	258,01	1,14	16,34	0 dB	Nee	0,20	0,20	0,20	0,20	0,20	0,20	0,20	0,20	0,20	0,20	0,20	0,20
	Eigen waarde	3	50,27	50,27	10,00	40,27	0 dB	Nee	0,80	0,50	0,50	0,20	0,20	0,80	0,80	0,80	0,80	0,50	0,50	0,20
	Eigen waarde	5	56,81	56,81	0,31	51,53	0 dB	Nee	0,80	0,50	0,50	0,20	0,20	0,80	0,80	0,80	0,80	0,50	0,50	0,20

Invoergegevens van het model
Westergeest

Model: Westgeest
Westgeest - Westgeest
Groep: (hoofdgroep)
Lijst van Schermen, voor rekenmethode Wegverkeerslawaai - RMW-2012

Groep	Refl.R 1k	Refl.R 2k	Refl.R 4k	Refl.R 8k
	0,20	0,20	0,20	0,20
	0,20	0,20	0,20	0,20
	0,80	0,80	0,80	0,80
	0,20	0,20	0,20	0,20
	0,20	0,20	0,20	0,20
	0,20	0,80	0,80	0,80
	0,20	0,20	0,20	0,20
	0,20	0,80	0,80	0,80
	0,20	0,80	0,80	0,80

Model: Westgeest
Westgeest - Westgeest
Groep: (hoofdgroep)
Lijst van Toetspunten, voor rekenmethode Wegverkeerslawaai - RMW-2012

Groep	ItemID	Grp.ID	Datum	1e kid	NrKids	Naam	Omschr.	Vorm	X	Y	Maaiveld	Hdef.	Hoogte A	Hoogte B	Hoogte C	Hoogte D	Hoogte E	Hoogte F	Gevel
	54730	0	15:33, 31 mrt 2017	-406	3	Wnp.01	Langhuisstolp	Punt	109109,58	504184,08	-0,50	Relatief	1,50	4,50	7,50	--	--	--	Ja
	54731	0	15:33, 31 mrt 2017	-412	3	Wnp.02	Langhuisstolp	Punt	109106,16	504177,37	-0,50	Relatief	1,50	4,50	7,50	--	--	--	Ja
	54732	0	15:33, 31 mrt 2017	-418	3	Wnp.03	Langhuisstolp	Punt	109101,01	504173,37	-0,50	Relatief	1,50	4,50	7,50	--	--	--	Ja
	54733	0	15:33, 31 mrt 2017	-424	3	Wnp.04	Langhuisstolp	Punt	109099,54	504172,39	-0,50	Relatief	1,50	4,50	7,50	--	--	--	Ja
	54734	0	15:33, 31 mrt 2017	-430	3	Wnp.05	Langhuisstolp	Punt	109093,60	504175,22	-0,50	Relatief	1,50	4,50	7,50	--	--	--	Ja
	54735	0	15:33, 31 mrt 2017	-436	3	Wnp.06	Langhuisstolp	Punt	109093,41	504176,80	-0,50	Relatief	1,50	4,50	7,50	--	--	--	Ja
	54736	0	15:33, 31 mrt 2017	-442	3	Wnp.07	Langhuisstolp	Punt	109097,55	504185,58	-0,50	Relatief	1,50	4,50	7,50	--	--	--	Ja
	54737	0	15:33, 31 mrt 2017	-448	3	Wnp.08	Langhuisstolp	Punt	109100,20	504190,34	-0,50	Relatief	1,50	4,50	7,50	--	--	--	Ja
	54738	0	15:33, 31 mrt 2017	-454	3	Wnp.09	Langhuisstolp	Punt	109102,06	504190,53	-0,50	Relatief	1,50	4,50	7,50	--	--	--	Ja
	54739	0	15:33, 31 mrt 2017	-460	3	Wnp.10	Langhuisstolp	Punt	109109,80	504186,72	-0,50	Relatief	1,50	4,50	7,50	--	--	--	Ja
	54740	0	15:33, 31 mrt 2017	-466	3	Wnp.11	Bollenschuur	Punt	109087,51	504175,27	-0,50	Relatief	1,50	4,50	7,50	--	--	--	Ja
	54741	0	15:33, 31 mrt 2017	-472	3	Wnp.12	Bollenschuur	Punt	109084,96	504170,18	-0,50	Relatief	1,50	4,50	7,50	--	--	--	Ja
	54742	0	15:33, 31 mrt 2017	-478	3	Wnp.13	Bollenschuur	Punt	109087,03	504176,79	-0,50	Relatief	1,50	4,50	7,50	--	--	--	Ja
	54743	0	15:33, 31 mrt 2017	-484	3	Wnp.14	Bollenschuur	Punt	109076,92	504182,02	-0,50	Relatief	1,50	4,50	7,50	--	--	--	Ja
	54744	0	15:33, 31 mrt 2017	-490	3	Wnp.15	Bollenschuur	Punt	109075,34	504181,55	-0,50	Relatief	1,50	4,50	7,50	--	--	--	Ja
	54745	0	15:33, 31 mrt 2017	-496	3	Wnp.16	Bollenschuur	Punt	109072,83	504176,54	-0,50	Relatief	1,50	4,50	7,50	--	--	--	Ja
	54746	0	15:33, 31 mrt 2017	-502	3	Wnp.17	Bollenschuur	Punt	109073,15	504174,62	-0,50	Relatief	1,50	4,50	7,50	--	--	--	Ja
	54747	0	15:33, 31 mrt 2017	-508	3	Wnp.18	Bollenschuur	Punt	109082,44	504169,64	-0,50	Relatief	1,50	4,50	7,50	--	--	--	Ja
	54748	0	15:33, 31 mrt 2017	-514	3	wnp.19	Kapberg	Punt	109084,90	504160,88	-0,50	Relatief	1,50	4,50	7,50	--	--	--	Ja
	54749	0	15:33, 31 mrt 2017	-520	3	wnp.20	Kapberg	Punt	109094,81	504156,38	-0,50	Relatief	1,50	4,50	7,50	--	--	--	Ja
	54750	0	15:33, 31 mrt 2017	-526	3	wnp.21	Kapberg	Punt	109095,36	504154,73	-0,50	Relatief	1,50	4,50	7,50	--	--	--	Ja
	54751	0	15:33, 31 mrt 2017	-532	3	wnp.22	Kapberg	Punt	109092,11	504147,77	-0,50	Relatief	1,50	4,50	7,50	--	--	--	Ja
	54752	0	15:33, 31 mrt 2017	-538	3	wnp.23	Kapberg	Punt	109090,81	504147,57	-0,50	Relatief	1,50	4,50	7,50	--	--	--	Ja
	54753	0	15:33, 31 mrt 2017	-544	3	wnp.24	Kapberg	Punt	109081,15	504152,02	-0,50	Relatief	1,50	4,50	7,50	--	--	--	Ja
	54754	0	15:33, 31 mrt 2017	-550	3	wnp.25	Kapberg	Punt	109080,75	504153,81	-0,50	Relatief	1,50	4,50	7,50	--	--	--	Ja
	54755	0	15:33, 31 mrt 2017	-556	3	wnp.26	Kapberg	Punt	109083,75	504159,88	-0,50	Relatief	1,50	4,50	7,50	--	--	--	Ja

Invoergegevens van het model
Westergeest

Model: Westgeest
Westgeest - Westgeest
Groep: (hoofdgroep)
Lijst van Hoogtelijnen, voor rekenmethode Wegverkeerslawaai - RMW-2012

Groep	ItemID	Grp.ID	Datum	Naam	Omschr.	Vorm	X-1	Y-1	X-n	Y-n	H-1	H-n	ISO_H	Min.AH	Max.AH	Vormpunten	Lengte	Lengte3D	Min.lengte	Max.lengte
	3793	0	16:07, 23 mrt 2017	maaiveld		Polylijn	108517,88	505537,32	108517,30	505575,27	-0,50	-0,50	-0,50	-0,50	-0,50	7	12451,38	12451,38	622,93	3654,88