

Resultaten FloraFaunaCheck.nl

Gemeente Purmerend

12 oktober 2021

Dit is een automatisch gegenereerd document.



1. Inleiding

In Nederland zijn flora en fauna beschermd door de Wet natuurbescherming. Initiatiefnemers moeten bij ruimtelijke ingrepen rekening houden met de aanwezige natuurwaarden. Voordat ruimtelijke ingrepen gepland en uitgevoerd worden is het noodzakelijk om te weten welke beschermde flora en fauna (potentieel) voorkomen in een plangebied. Vooral gemeenten hebben in dit proces een belangrijke rol. Gemeenten zijn gebiedsbeheerder, stellen bestemmingsplannen vast (die niet in strijd mogen zijn met bestaande wet- en regelgeving), verlenen omgevingsvergunningen en zijn zelf ook deels projectontwikkelaar. Om deze rol goed uit te voeren, moeten gemeenten kennis hebben over de aanwezige flora en fauna binnen de gemeentegrenzen. Het gaat dan om inhoudelijke ecologische kennis, juridische kennis en inzicht in de verspreiding van soorten binnen de gemeente.

1.1 Werkwijze

In 2014, 2017 en 2020 is door Regelink Ecologie & Landschap een grootschalige inventarisatie uitgevoerd naar de soortgroepen: broedvogels (roofvogels, uilen, gierzwaluw en huismus), muizen, vleermuizen, amfibieën (rugstreeppad), flora en vissen. De gegevens van dit onderzoek zijn beschikbaar voor het toetsen van effecten van ruimtelijke ingrepen op de Wet natuurbescherming. Aanvullend (soortgericht)onderzoek is in de meeste gevallen dan ook niet meer nodig.

1.2 Ingrepen

De initiatiefnemer is voornemens de volgende ingreep/ingrepen uit te voeren:

- Vervangen of realiseren verlichting
- Slopen van gebouwen
De bebouwing in het plangebied wordt (in zijn geheel of gedeeltelijk) gesloopt waarbij ook de huidige ter-reininrichting (geheel of gedeeltelijk) verdwijnt. Materiaal en puin worden afgevoerd.
- Renovatie van gebouwen
- Dempen, herprofilieren of baggeren watergang
- Kappen / rooien van bomen
- Werkzaamheden aan beplantingen (bosplantsoen, struiken, hagen en heesters)

1.3 Randvoorwaarden

Voor het betrouwbaar gebruik van FloraFaunaCheck.nl wordt uitgegaan van enkele randvoorwaarden. Indien uw project of plan niet voldoet aan onderstaande randvoorwaarden dan zijn de resultaten mogelijk onjuist en wordt u geadviseerd contact op te nemen met Regelink Ecologie & Landschap.

- Werkzaamheden worden niet tijdens het broedseizoen uitgevoerd.
- Uw project of plan behoort tot de categorieën: bestendig beheer en onderhoud; bestendig gebruik of ruimtelijke ontwikkeling en inrichting.
- Uw project of plan behelst een gebied van maximaal 1 ha en ligt buiten een natuurgebied.
- Tijdens werkzaamheden en daadwerkelijk gebruik / beheer wordt geen kunstlicht of geluidhinder naar de omgeving veroorzaakt.
- De werkzaamheden veroorzaken geen verrijkende effecten in Natura 2000-gebieden in de directe omgeving.

Door werkzaamheden uit te voeren overeenkomstig de werkwijzen in deze werkprotocollen kan gebruik gemaakt worden van de generieke ontheffing Wet Natuurbescherming die op basis van het Soortenmanagementplan is afgegeven. De ontheffing is alleen van toepassing op de in het Soortenmanagementplan omschreven ingrepen en uitvoering volgens deze werkprotocollen. Volg daarbij altijd het algemene stappenplan en het beslisschema van het werkprotocol. Andere ingrepen of een andere werkwijzen kunnen leiden tot een overtreding van de Wet natuurbescherming. De maatregelen in dit werkprotocol zijn er op gericht de overtredingen doden en/of verstoren te voorkomen en verlies aan verblijfplaatsen te mitigeren.

1.4 Disclaimer

De gegeven informatie van de online applicatie FloraFaunaCheck.nl is met de grootste zorg samengesteld. Voor eventuele onjuistheden van deze informatie kan geen aansprakelijkheid verleend worden. Mocht u onjuistheden constateren, dan vragen wij u om contact op te nemen met Regelink Ecologie & Landschap.



1.5 Plangebied

Het plangebied is gelegen in de gemeente Purmerend. In onderstaande figuur is de begrenzing van het plangebied aangegeven.

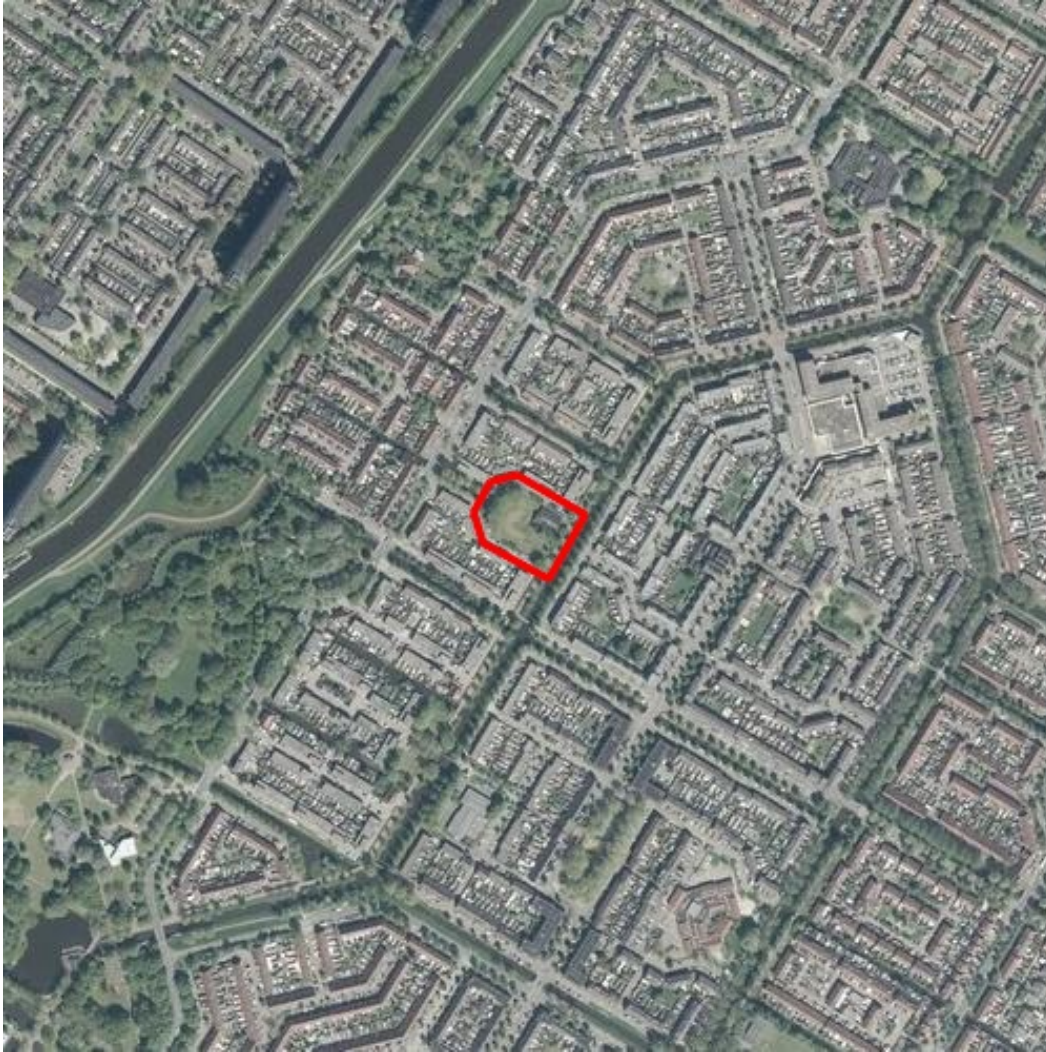

2. Resultaten

In dit hoofdstuk zijn de resultaten voor beschermde soorten opgenomen. FloraFaunaCheck.nl toetst op dit moment niet aan beschermde gebieden.

2.1 soorten

In onderstaande tabel zijn de resultaten met betrekking tot beschermde soorten opgenomen. Uw geplande ingreep heeft een nadelig effect op de functie van het gebied voor de vermelde soorten.

Onderstaande resultaten zijn correct mits voldaan is aan de voorwaarden (zie paragraaf 1.3).

Soort	Beschermingsregime	Functie	Protocol
Gewone dwergvleermuis	Habitatrichtlijn	essentieel foerageergebied (bomen)	daadwerkelijk aanwezig
Meervleermuis	Habitatrichtlijn	essentieel foerageergebied (water)	daadwerkelijk aanwezig
Ruige dwergvleermuis	Habitatrichtlijn	essentieel foerageergebied (bomen)	daadwerkelijk aanwezig
Watervleermuis	Habitatrichtlijn	essentieel foerageergebied (water)	daadwerkelijk aanwezig
Ransuil	Vogelrichtlijn	functioneel leefgebied	waarschijnlijk aanwezig (op basis van waarnemingen)

3. Conclusie

Er zijn beschermde soorten aanwezig waarop de ingreep een negatief effect heeft. Neem contact op met een ecologisch adviesbureau voor het maken van een mitigatieplan.

Meer weten?

Neem dan vrijblijvend contact op met een van de ecologen van Regelink Ecologie & landschap. Wij komen graag een keer bij u langs om van gedachten te wisselen of een korte presentatie te geven.

Hoe zijn wij te bereiken?

T 085-7737676 W www.regelink.nl



Regelink
Ecologie & Landschap