KLEUR- EN MATERIAALSTAT

onderdeel:	materiaal:	kleur:
dakpan		rood genuanceerd,donkergrijs gevoegd
spitsh	baksteen	rood genuanceerd,lichtgrijs gevoegd
-gevels	baksteen	
-dagkantenlijnen	hardhout,gelakt(glasuurlm)	gebroken wit
kozijnen	hardhout	gebroken wit
ramen	hardhout	donkerblauw
-hoofdingang	hardhout	donkerblauw
overige deuren	hardhout	donkerblauw
goten	PVC	donkergrijs
-bekleding	rwd cedar	gebroken wit
-banenanden	rwd cedar	gebroken wit
hwa	PVC	lichtgrijs

RENVOOI

-geluidswering scheidingen in een woning tussen verblijfsgebieden min.-20DB.
-ventilatie
 * trappen uitvoeren volgens arbeiding 2.5 tabel 2.20a,kolom A van het Bouwbesluit;
 * trapmaaten hoog 1020mm;
 * trapleuningen op 1000mm boven trapnivo max.100mm;
 * trapleuningen op 1000mm boven loopvlak;
 * trapbreedte 900mm;
 * buitendeurkozijnen 800x2300mm;
 * binnendeurkozijnen 800x2100mm;
 van dreigs(dorpel) in een toegang heeft ter plaatse van de toegang een hoogteverschil met een
 aanpalende vloer,het aanpalende terrein of een aanpalende hellingbaan,dat niet groter is dan 0.02M;
 -installatie-voorzieningen,-leidingen,-aansluitpunten,-installatie
 * op het netwerk van telecommunicatie- en kabelbedrijf;
 * op het distributienet voor elektra,gas en drinkwater;
 -installatie-voorzieningen,-leidingen,-aansluitpunten van NEN 1010;
 -gasinstallaties moet voldoen aan NEN 1078;
 -installatie-voorzieningen,-leidingen,-aansluitpunten van NEN 3140;
 -vloer-en wandafwerking van tegels-en badpanelen uitvoeren met waterdicht tegelwerk,
 -vloerafwerking van tegels-en badpanelen min 1200mm hoog en in badruimte min.3600mm hoog.
 -buitenkozijnen,-ramen en-deuren;
 * dienen te voldoen aan politiekeurmerk veilig wonen;
 -binnenkozijnen,-ramen en-deuren,-hardhouten-dorpels,-meanen aan
 onderaanwendvuld beitsen volgens NEN 5090 weerstandsklasse 2
-met wonen van ratten en muizen volgens arbeiding 5.17 van het Bouwbesluit;
-energiezuinig
 * begane grondvloer Rc=3.5(m2k/w
 * gevels Rc=4.5(m2k/w
 * hellend dak Rc=5.0(m2k/w
 * platdak Rc=4.5(m2k/w
 * gaarden
 * thermisch isolerende HR++ beglazing U=1.1(W/m2K

VENTILATIEVOORZIENING
volgens nadere opgave

VERKLARING VAN TEKENS,SYMBOLEN EN AFKORTINGEN
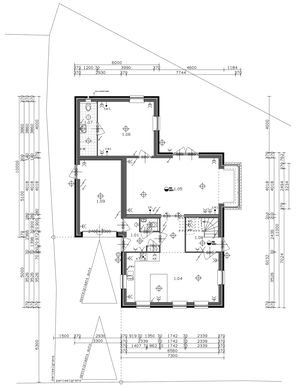
- enkelzige schakelaar
- tweezige schakelaar
- wisselschakelaar
- 3-standen schakelaar mechanische ventilatie
- enkel wandcontactdoos geaard
- dubbele wandcontactdoos geaard
- enkel plafondcontactdoos
- thermostaat
- TEL aansluitpunt telefoon
- TV aansluitpunt centrale antenne
- GAS aansluitpunt gas
- KT aansluitpunt kamerthermostat ledig
- B aansluitpunt boiler ledig
- lichtpunt
- lichtconiserende rooswmeler,aan elkaar gekoppeld,in lichtnet aangesloten.
- stopcontact 3 x 2P+A(230V)
- zelfwerkende b.v. helpventilatie
- helpventilatie (kofie)
- mechanische ventilatie uit
- gasteiplaats voor een wasmachine
- gasteiplaats voor een wasdroger
- ventilatierooster
- zonwering