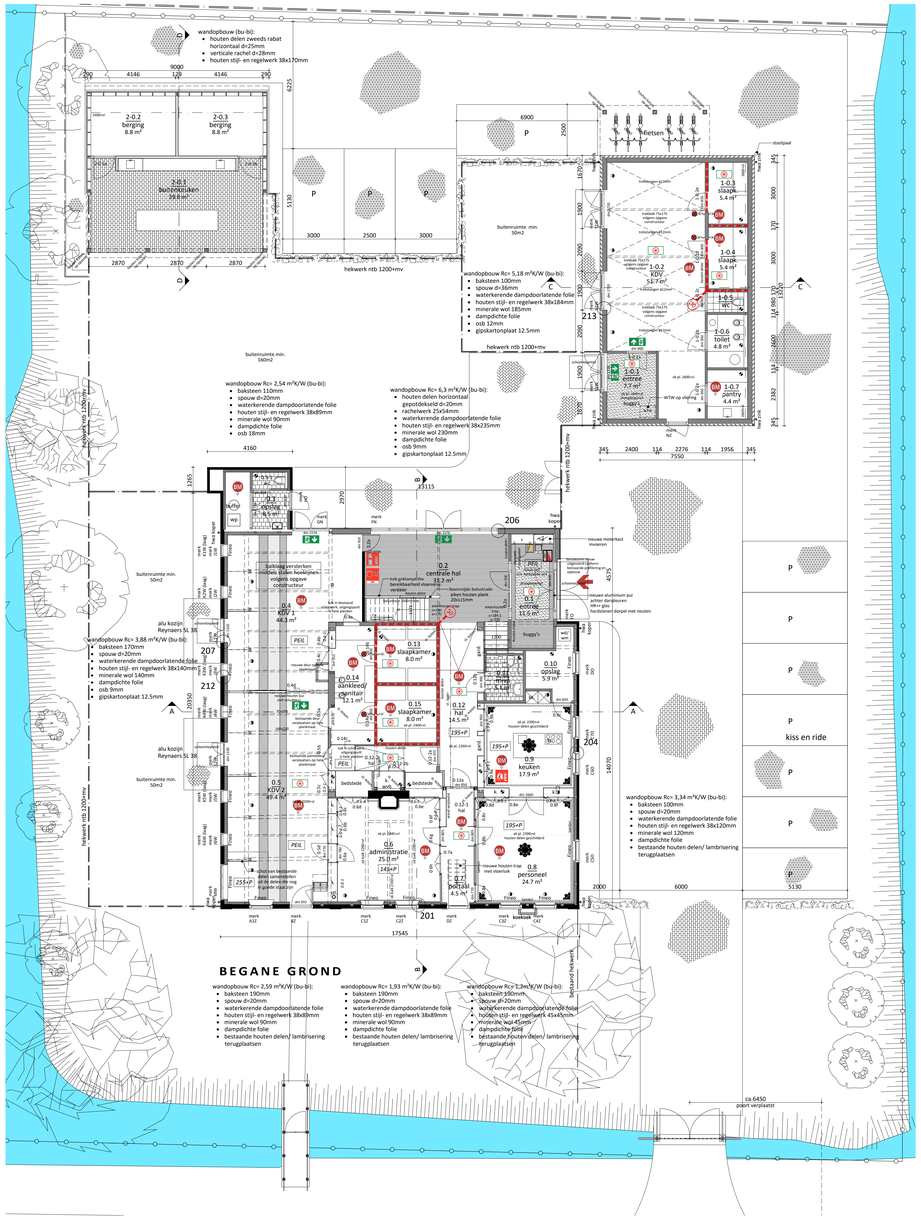

BEGANE GROND

wandopbouw Rc= 2,59 m²K/W (bu-bi):
- baksteen 190mm
- spouw d=20mm
- waterkerende dampdoorlatende folie
- houten stijl- en regelwerk 38x89mm
- minerale wol 90mm
- dampdichte folie
- bestaande houten delen/ lambrisering terugplaatsen

wandopbouw Rc= 1,93 m²K/W (bu-bi):
- baksteen 190mm
- spouw d=20mm
- waterkerende dampdoorlatende folie
- houten stijl- en regelwerk 38x89mm
- minerale wol 90mm
- dampdichte folie
- bestaande houten delen/ lambrisering terugplaatsen

wandopbouw Rc= 1,2m²K/W (bu-bi):
- baksteen 190mm
- spouw d=20mm
- waterkerende dampdoorlatende folie
- houten stijl- en regelwerk 45x45mm
- minerale wol 45mm
- dampdichte folie
- bestaande houten delen/ lambrisering terugplaatsen

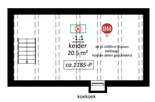

KELDER

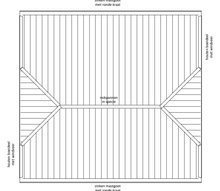

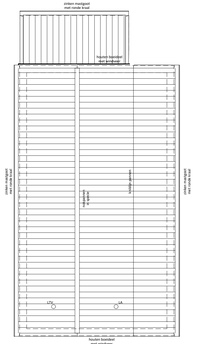

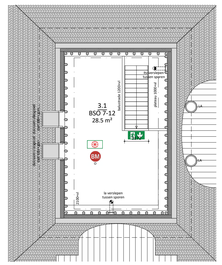

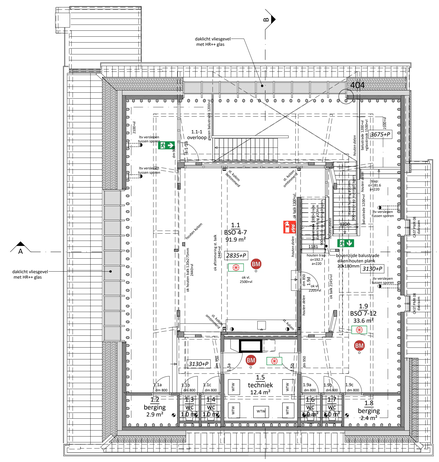

1e VERDIEPING

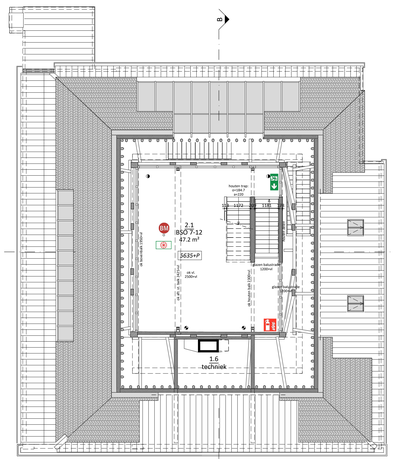

2e VERDIEPING

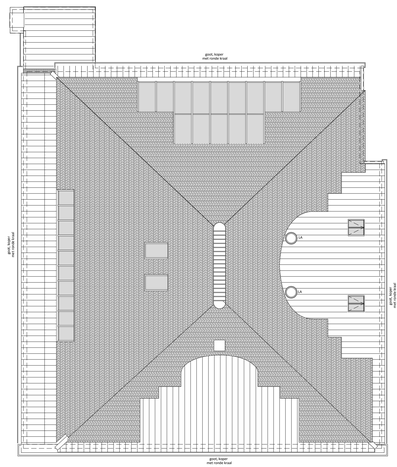

DAKOVERZICHT

404 — opbouw begane grondvloer, Rc 6,27 m² K/W:
- zand cementvloer d=60mm
  - vv vloerverwarming
- PE-folie
- lhwg betonvloer d=200mm
- XPS isolatie d=140mm

199 — vloeropbouw 1e verdieping:
- magnesiet vloer d=60mm
- isolatie d=20mm
- Isolgomma Uggrei d=10mm
- korrels in honingraat d=60mm
- underlayment over bestaande vloerdelen d= 19mm
- bestaande houten vloerdelen dik ca. 30mm
- bestaande houten balklaag

luchtgeluidisolatie ca. $D_{n,f,w}$ 51dB

— plafond tussen balklaag waar nodig:
- akoestische isolatie d=60mm
- beugels Isolgomma Redfix C28
- C-profiel staal 50x27x0.6
- gipskartonplaat 2x12.5mm

luchtgeluidisolatie vloeropbouw + ca. $D_{n,f,w}$ 3dB

198 — vloeropbouw 1e verdieping (vierkant) en 2e verdieping:
- magnesiet vloer d=60mm
- isolatie d=20mm
- Isolgomma Uggrei d=10mm
- korrels in honingraat d=60mm
- CLS vloerelementen d= 150mm

luchtgeluidisolatie ca. $D_{n,f,w}$ 53dB

229 — vloeropbouw 1e verdieping (vierkant) en 2e verdieping:
- magnesiet vloer d=60mm
- isolatie d=20mm
- Isolgomma Uggrei d=10mm
- korrels in honingraat d=60mm
- CLS vloerelementen d= 150mm

luchtgeluidisolatie ca. $D_{n,f,w}$ 50dB

202 — wandopbouw Rc= 6,3 m²K/W (bu-bi):
- houten delen horizontaal gepotdekseld d=20mm
- rachelwerk 25x54mm
- waterkerende dampdoorlatende folie
- houten stijl- en regelwerk 38x235mm
- minerale wol 230mm
- dampdichte folie
- osb 9mm
- gipskartonplaat 12.5mm

197 — opbouw gevel:
- metselwerk d=variabel
- geventileerde luchtspouw d=20mm
- waterkerende dampdoorlatende folie
- houten stijl- en regelwerk 38variabel
- isolatie d=variabel
- dampdichte folie
- osb (icm gipskartonplaat)
- gipskartonplaat 12.5mm / bestaande houten delen

HSB-wand 106 (12.5/9/63/9/12.5)
HSB-wand 114 (12.5/89/12.5)
HSB-wand 132 (12.5/9/89/9/12.5)
HSB-wand 170 (2x12.5/120/2x12.5)

gewapend beton i.h.w.g.
natuursteen
kunststeen
afwerkvloer zandcement
naaldhout
loofhout

voorzieningen tbv brandveiligheid en compartimentering zie tekening **22072 C 481**
technische principe en indicatieve leidingverloop zie tekening **22072 C 401**
bouwbesluit plattegronden zie tekening **22072 C 480**

De maatvoering is een zo goed mogelijke weergave van de bestaande toestand,
alle op tekeningen aangegeven maten zijn circa maten
In het werk moet na ontmanteling de definitieve maatvoering door de
aannemer vastgelegd worden.

project:	Herontwikkeling Boerderij Buitenrust Westerblokker 159
opdrachtgever:	SCIO Groep
onderwerp:	nieuwe situatie: plattegronden

schaal:	1:100	fase:	technisch ontwerp
formaat:	1260x841	projectarchitect:	K. Peeters
datum:	23-05-2024	projectleider:	J. Hoogland
wijziging:	a: e:	getekend:	J. Hoogland
	b: f:	tekeningnummer:	22072 C 100
	c: g:		
	d: h:		

TPA HG ARCHITECTEN
trigallez
peeters
van apeldoorn
hargelbroek
gouwetor
architecten
schuitjeskade 13
1621 de hoorn
0229-212919
info@tpahga.nl
www.tpahga.nl