Akoestisch onderzoek

Ten behoeve van de voorgenomen wijziging van het stationsgebied te Hilversum

projectnummer 0476460.100
definitief revisie 05
18 oktober 2022

Understanding today.
Improving tomorrow.

Akoestisch onderzoek

Ten behoeve van de voorgenomen wijziging van het stationsgebied te Hilversum

projectnummer 0476460.100

definitief revisie 05
18 oktober 2022

Auteur
B. Kuijpers

Opdrachtgever
Gemeente Hilversum
Dudokpark 1
1217 JE HILVERSUM

datum vrijgave	beschrijving revisie 05	gecontroleerd	vrijgave
18-10-2022	definitief	R.J.M. Pellegrom	R.J.M. Pellegrom

Inhoudsopgave

		Blz.
1	**Inleiding**	**1**
1.1	Aanleiding	1
1.2	Situatie	1
1.3	Voornemen	2
1.4	Doel	3
1.5	Leeswijzer	3
2	**Juridisch kader**	**4**
2.1	Algemeen	4
2.1.1	Aftrek ex artikel 110g Wet geluidhinder	5
2.1.2	30 km/uur zone	5
2.1.3	Cumulatie	5
2.2	Wijziging van een weg	5
2.3	Nieuwe geluidgevoelige bestemmingen binnen een geluidzone	6
3	**Situatie**	**8**
3.1	De beoogde wegaanpassingen	8
3.2	De beoogde nieuwe geluidgevoelige bestemmingen	8
3.3	Toetsingskader plansituatie	9
4	**Onderzoeksopzet en uitgangspunten**	**11**
4.1	Rekenmethode	11
4.2	Uitgangspunten	11
5	**Resultaten en toetsing**	**14**
5.1	Fysieke wijziging van bestaande wegen	14
5.1.1	Koninginneweg (deel ten noorden van de Schoolstraat)	14
5.1.2	Melkpad-Langgewenst-Schoolstraat-Koninginneweg-Schapenkamp	14
5.1.3	Naarderstraat	15
5.1.4	Noorderweg-Simon Stevinweg	15
5.1.5	Stationsstraat	15
5.1.6	Neveneffecten	15
5.2	Nieuwe geluidgevoelige gebouwen	15
5.2.1	Wegverkeerslawaai	15
5.2.1.1	Gezoneerde wegen	15
5.2.1.2	Niet-gezoneerde wegen	16
5.2.2	Railverkeerlawaai	17
5.3	Cumulatieve geluidbelasting	17
6	**Maatregelen**	**19**
6.1	Afweging van bronmaatregelen	19

6.1.1 Verkeerswegen 19
6.1.2 Spoorverkeer 23
6.2 Afweging van overdracht maatregelen 23
6.3 Gevelgeluidwering 24

7 Samenvatting en conclusie 25
7.1 Algemeen 25
7.2 Te nemen geluidmaatregelen 25
7.3 Vast te stellen hogere waarden 26
7.4 Cumulatie 27
7.5 Geluidwering van de gevel 27

Bijlagen

1. Modelgegevens
2. Analyse en geluidtoets Koninginneweg (ten noorden van Schoolstraat)
3. Analyse en geluidtoets Melkpad-Langgewenst-Schoolstraat-Koninginneweg-Schapenkamp
4. Analyse en geluidtoets Naarderstraat
5. Analyse en geluidtoets Noorderweg-Simon Stevinstraat
6. Analyse en geluidtoets Stationsstraat
7. Rekenresultaten nieuwbouw van geluidgevoelige objecten
8. Analyse van de cumulatieve geluidbelastingen L_{cum} en vast te stellen hogere waarden
9. Lijst met saneringswoningen

Figuren

1. Wegen huidige situatie
2. 3D impressie huidige situatie
3. Wegen toekomstige situatie
4. 3D impressie toekomstige situatie
5. Bronmaatregelen
6. Railverkeer

1 Inleiding

1.1 Aanleiding

De Gemeente Hilversum is voornemens om het stationsgebied opnieuw in te richten. De voorgenomen ontwikkeling bestaat uit twee afzonderlijke procedures: enerzijds het aanpassen van de (routering) van de centrumring en anderzijds de ruimtelijke inpassing van het stationsgebied.

Onderliggende rapportage behorend bij bestemmingsplan 'Stationsgebied 2020' betreft een revisie, is opgesteld na de vernietiging van het bestemmingsplan door de Raad van State op 2 februari 2022. Hierin is gerekend met de laatste verkeersprognoses en het actuele stedelijke ontwerp. Ook is de huidige wet- en regelgeving in acht genomen, en is een onderbouwing toegevoegd met betrekking tot cumulatie van geluid en leefbaarheid in het stationsgebied.

1.2 Situatie

In afbeelding 1.1 is de huidige situatie van het stationsgebied te Hilversum weergegeven.

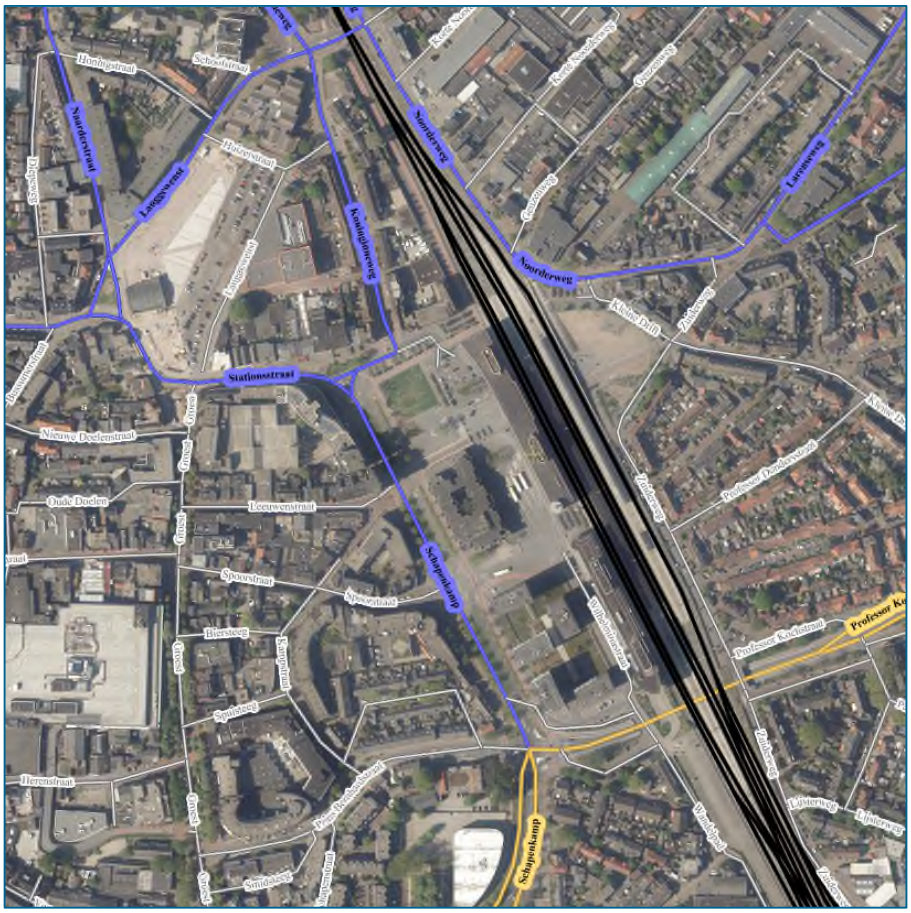

Afbeelding 1.1: Plangebied stationsgebied (bron: Globespotter)

De centrumring loopt in de huidige situatie via de Schapenkamp en de Stationsstraat.

1.3 Voornemen

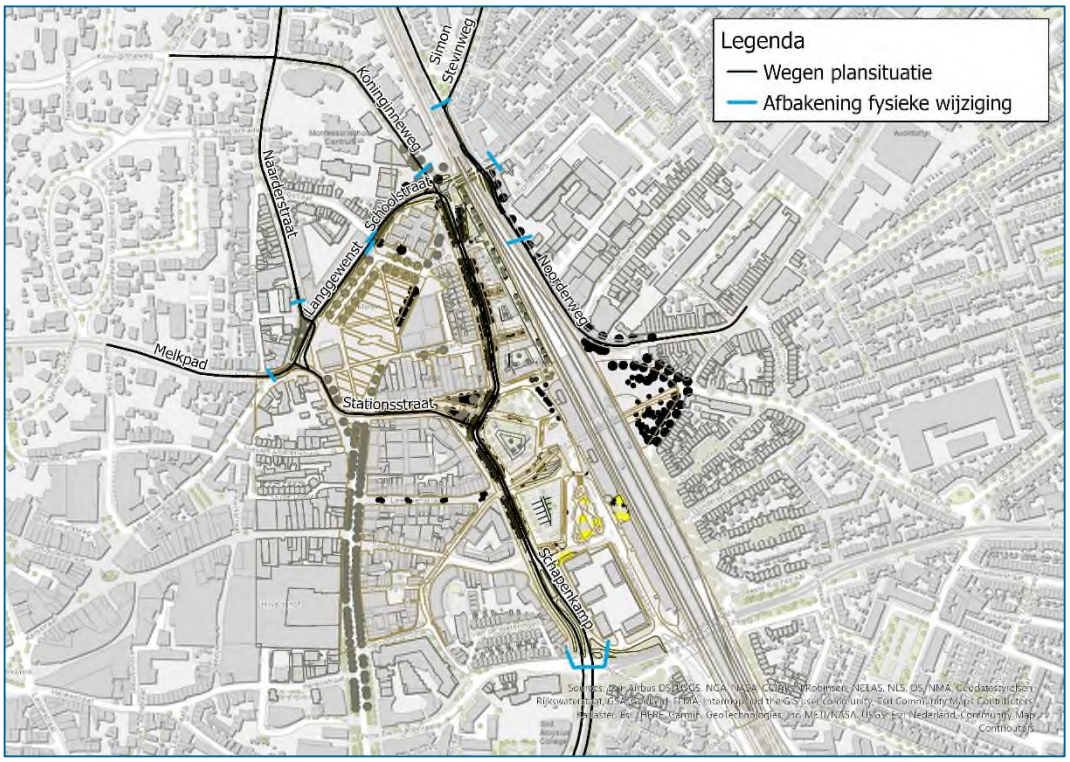

Afbeelding 1.2: Een impressie van het wegontwerp met een afbakening van de fysieke wijziging.

De Stationsstraat zal tussen de Schapenkamp/Koninginneweg en de Naarderstraat/Melkpad verkeersluw worden gemaakt, met enkel nog bestemmingsverkeer in de toekomst. De Koninginneweg zal in de toekomst de weggevallen verkeersfunctie overnemen. Om het hogere verkeersaanbod aan te kunnen wordt de Koninginneweg daartoe fysiek gewijzigd, en zal in de toekomst vanuit beide richtingen in te rijden zijn.
Om het verkeer anders af te wikkelen zal ook de Schapenkamp fysiek worden gewijzigd tussen de Koninginneweg en de Prins Bernhardstraat/Professor Kochstraat. In het nieuwe wegontwerp komt de vrijliggende busbaan op de Schapenkamp te vervallen. De bussen en overige voertuigen gaan gebruik maken van dezelfde rijstroken.
Ook het Melkpad-Langgewenst-Schoolstraat krijgt meer verkeer te verwerken, en zal fysiek worden gewijzigd tussen de Bussumerstraat en de Hoge Larenseweg. De Schoolstraat tussen de Koninginneweg en de Hoge Larenseweg wordt verwijderd, waardoor de spoorwegovergang voor autoverkeer verdwijnt. De Stationsstraat tussen Schapenkamp en Naarderstraat wordt afgesloten voor verkeer, waardoor de aansluiting van de Naarderstraat op de Langgewenst eveneens wijzigt. Ten slotte zal ook de aansluiting Noorderweg fysiek worden gewijzigd tussen de Simon Stevinweg en de Korte Noorderweg.

Ten oosten van de Koninginneweg, tussen de Schoolstraat en de Schapenkamp, wordt het merendeel van de bestaande bebouwing (voornamelijk woningen) gesloopt, en komt er nieuwbouw voor in de plaats.

1.4 Doel

In verband met de voorgenomen ontwikkeling en de hieraan gekoppelde ruimtelijke procedure is een akoestisch onderzoek nodig. In het akoestisch onderzoek zullen de volgende aspecten worden onderzocht:

1. De toename van de geluidbelasting van bestaande geluidgevoelige gebouwen als gevolg van fysieke wijzigingen van bestaande wegen;
2. De geluidbelasting als gevolg van bestaande (spoor)wegen bij de nieuwe geluidgevoelige gebouwen;
3. Cumulatie met betrekking tot een goede ruimtelijke onderbouwing.

1.5 Leeswijzer

De rapportage is als volgt opgebouwd:

- Hoofdstuk 2 beschrijft het juridisch kader;
- In hoofdstuk 3 wordt de situatie omschreven;
- De onderzoeksopzet en uitgangspunten komt aan de orde in hoofdstuk 4;
- In hoofdstuk 5 worden de rekenresultaten getoetst;
- Hoofdstuk 6 beschrijft welke maatregelen genomen kunnen worden;
- In hoofdstuk 7 tenslotte wordt een samenvatting en een conclusie gegeven.

2 Juridisch kader

2.1 Algemeen

In de Wet geluidhinder zijn geluidgrenswaarden opgenomen die onder andere gelden voor de aanpassing (reconstructie) van bestaande wegen.

De Wet geluidhinder is alleen van toepassing binnen de wettelijk vastgestelde zone van de weg. De breedte van de geluidzone langs wegen is geregeld in artikel 74 Wet geluidhinder en is gerelateerd aan het aantal rijstroken van de weg en het type weg (stedelijk of buitenstedelijk). De afstanden worden aan weerszijden van de weg gemeten vanaf de buitenste begrenzing van de buitenste rijstrook. De ruimte boven en onder de weg behoort eveneens tot de zone van de weg. De betreffende zonebreedtes zijn in tabel 2.1 weergegeven.

Tabel 2.1: Zonebreedte wegverkeer

Aantal rijstroken	Zonebreedte [m]	
	Stedelijk gebied	Buitenstedelijk gebied
5 of meer	-	600
3 of meer	350	-
3 of 4	-	400
1 of 2	200	250

Het stedelijk gebied is in de Wet geluidhinder gedefinieerd als ‘het gebied binnen de bebouwde kom doch voor de toepassing van de hoofdstukken VI en VII met uitzondering van het gebied binnen de bebouwde kom, voor zover liggend binnen de zone van een autoweg of autosnelweg’. Dit laatste gebied valt onder het buitenstedelijk gebied.

In artikel 75 Wet geluidhinder is geregeld dat het breedste zonedeel van een weg, bij een overgang tussen weggedeelten met verschillende zonebreedtes, over een afstand van een derde van de breedte nog langs de wegas doorloopt. Aan de uiteinden van een weg (einde weg) loopt de zone door over een afstand gelijk aan de breedte van de zone ter hoogte van het einde van de weg.

Binnen de zone van een weg dient een akoestisch onderzoek plaats te vinden naar de geluidbelasting op de binnen de zone gelegen woningen en andere geluidgevoelige bestemmingen. Bij het berekenen van de geluidbelasting wordt de L_{den}-waarde in dB bepaald.

De berekende geluidbelasting dient getoetst te worden aan de grenswaarden van de Wet geluidhinder. Indien de (voorkeurs)grenswaarde wordt overschreden, dient beoordeeld te worden of maatregelen ter beperking van het geluid mogelijk zijn. Als maatregelen niet mogelijk en/of doelmatig zijn, dient een hogere waarde te worden vastgesteld door het college van burgemeester en wethouders.

Voor alle woningen waarvoor het college van burgemeester en wethouders een hogere waarde vaststelt, dient met behulp van een gevelgeluidweringsonderzoek te worden onderzocht of deze woningen aan de wettelijke geluidgrenswaarde voor het binnen niveau kunnen voldoen. De wettelijke grondslag hiervoor is terug te vinden in de Wet geluidhinder.

2.1.1 Aftrek ex artikel 110g Wet geluidhinder

Ingevolge artikel 110g van de Wet geluidhinder dient het resultaat van berekening en meting van de geluidbelasting vanwege wegverkeer te worden gecorrigeerd met een aftrek in dB alvorens de verschilberekening t.b.v. de reconstructietoets uit te voeren en de waarden te toetsen aan de (voorkeurs)grenswaarden.

De hoogte van de aftrek is geregeld in artikel 3.4 van het 'Reken- en meetvoorschrift geluid 2012'. Voor alle 50 km/uur wegen in het plangebied bedraagt de aftrek 5 dB.

2.1.2 30 km/uur zone

Een weg waar de maximale snelheid 30 km/uur bedraagt, is in de zin van de Wet geluidhinder niet-zoneplichtig. Een akoestisch onderzoek is voor dergelijke wegen derhalve niet noodzakelijk.

Gelet op de jurisprudentie aangaande dit punt blijkt echter dat, bij een ruimtelijke procedure, de geluidbelasting wel inzichtelijk gemaakt dient te worden. Er dient sprake te zijn van een 'deugdelijke motivering' bij het vaststellen van een bestemmingsplan.

Vanuit het oogpunt van een 'goede ruimtelijke ordening' is derhalve akoestisch onderzoek gewenst. In de zin van de Wet geluidhinder zijn geen streef- en/of grenswaarden gesteld aan dergelijke wegen. Wegen waarop een maximum rijsnelheid geldt van 30 km/uur worden echter in het kader van een goede ruimtelijke ordening beoordeeld naar analogie met de grenswaarden die gelden voor zoneplichtige wegen uit de Wet geluidhinder (inclusief aftrek artikel 110g, naar analogie met de Wet geluidhinder).

2.1.3 Cumulatie

Indien een geluidgevoelige bestemming waarvoor een hogere waarde wordt vastgesteld in de zone van meerdere geluidbronnen (wegverkeer, railverkeer en/of industrie) ligt, dient inzichtelijk gemaakt te worden hoe hoog de gecumuleerde geluidbelasting is. De gecumuleerde geluidbelasting wordt berekend met de rekenmethode die in het 'Reken- en meetvoorschrift geluid 2012' is vastgelegd, rekening houdend met de dosis-effect relaties van de verschillende bronsoorten. Hierbij geldt geen aftrek ex artikel 110g, Wet geluidhinder. Het bevoegd gezag moet dan een oordeel vellen over de hoogte van deze geluidbelasting. Een wettelijke toets aan een grenswaarde voor deze gecumuleerde geluidbelasting is niet aan de orde.

2.2 Wijziging van een weg

Bij reconstructie (aanpassing bestaande weg) is de normering afhankelijk van de situatie voor het wijzigen. De ten hoogste toelaatbare geluidbelastingen (ook wel '(voorkeurs)grenswaarde') en maximaal vast te stellen hogere waarden bij wijzigingen op of aan een weg zijn vermeld in de artikelen 100, 100a en 100b van de Wet geluidhinder. De voorkeurswaarde is de laagste van ofwel de heersende waarde ofwel de eerder vastgestelde hogere waarde, met een drempelwaarde van 48 dB. De maximaal vast te stellen hogere waarde is de geldende voorkeurswaarde + 5 dB, met een variërende plafondwaarde. De plafondwaardes die in dit onderzoek van toepassing zijn, zijn:

- 63 dB indien eerder hogere waarde vastgesteld voor 1-9-1991, of geen eerdere hogere waarde en heersend ≤ 53 dB (’100a lid 1 sub b sub 2° Wet geluidhinder);
- 68 dB in overige gevallen (100a lid 2 Wet geluidhinder);
- 68 dB als extra bepaling voor saneringswoningen (90 lid 3 Wet geluidhinder).

De geldende voorkeurswaarde, maximaal vast te stellen hogere waarde, en het wetsartikel dat hieraan ten grondslag ligt is per adres weergegeven in Bijlage 2 tot en met 6.

Er is overigens pas sprake van een reconstructie[1] in de zin van de Wet geluidhinder (reconstructie effect) bij een wijziging op of aan een aanwezige weg waarbij de toename van de geluidbelasting (afgerond) voor de toekomstige situatie zonder aanvullende maatregelen 2 dB of meer bedraagt. Hierbij wordt voor beide peiljaren rekening gehouden met de aftrek ex artikel 110g Wet geluidhinder, als beschreven in paragraaf 2.1.1.

Ingevolge artikel 99 lid 2 dienen bij wijzigingen op of aan een weg ook andere wegen te worden onderzocht waar naar verwachting een toename van 2 dB of meer zal optreden als gevolg van de wijzigingen op of aan de eerdergenoemde weg. Het betreft hier de zogenaamde 'uitstraling van de reconstructie' (verder uitstralingseffect genoemd). Toetsing aan de normering van de Wet geluidhinder behoeft voor deze wegen niet plaats te vinden als er bij deze wegen geen fysieke wijzigingen plaatsvinden.

2.3 Nieuwe geluidgevoelige bestemmingen binnen een geluidzone

Wegverkeer

In artikel 82 en volgende zijn de grenswaarden vermeld met betrekking tot nieuwe situaties bij zones. In Tabel 2.2 is aangegeven welke geluidgrenswaarden op de plansituatie van toepassing zijn. In artikel 3.1 en 3.2 van het Besluit geluidhinder zijn de grenswaarden van geluidgevoelige gebouwen als bedoeld in artikel 1 van de Wet geluidhinder[2] vermeld. Alle nieuw te bouwen woningen zullen zich binnen de bebouwde kom bevinden, en komen ter vervanging van bestaande bebouwing.

Tabel 2.2: Grenswaarden voor geluidgevoelige bestemmingen langs een bestaande weg.

Status van de woning	Ten hoogste toelaatbare geluidbelasting [dB]	Maximaal vast te stellen hogere waarde [dB]
		Binnenstedelijk
Nieuw te bouwen woningen	48	63

In artikel 110a Wet geluidhinder is aangegeven onder welke voorwaarden hogere waarden kunnen worden verleend. Er kan uitsluitend een hogere waarde worden vastgesteld indien toepassing van maatregelen, gericht op het terugbrengen van de geluidbelasting vanwege een

[1] De reconstructie van een weg omvat iedere fysieke verandering op of aan een aanwezige weg: bijvoorbeeld het verbreden van de weg, het intrekken van een snelheidsverbod en/of het plaatsen van verkeerslichten. Indien de wijziging op of aan een weg slechts bestaat uit een snelheidsverlaging of de vervanging van een wegdeklaag door een wegdeklaag met dezelfde of een grotere geluidreducerende werking, is er geen onderzoeksplicht naar reconstructies in de zin van de Wet geluidhinder.

[2] Onderwijsgebouw, ziekenhuis, verpleeghuis, verzorgingstehuis, een psychiatrische inrichting, kinderdagverblijf.

weg, onvoldoende doeltreffend zal zijn dan wel overwegende bezwaren ontmoet van stedenbouwkundige, verkeerskundige, vervoerskundige, landschappelijke of financiële aard.

Om de geluidbelasting vanwege een weg te beperken, kunnen de volgende maatregelen worden getroffen:

- Maatregelen aan de bron, bijvoorbeeld door middel van het toepassen van een geluidarm wegdektype, het verlagen van de maximum rijsnelheid, of het weren van vrachtverkeer;
- Maatregelen in het overdrachtsgebied door middel van het toepassen van een geluidscherm/grondwal;
- Maatregelen aan de ontvanger door middel van het toepassen van schermen aan of nabij de gevel, het toepassen van 'dove' gevels, en dergelijke.

Railverkeer

In artikel 105 van de Wet geluidhinder is het Besluit geluidhinder van toepassing verklaard. Het besluit is alleen van toepassing binnen de wettelijke vastgestelde zone van een spoorweg. De breedte van de geluidzone langs het spoor wordt geregeld in artikel 1.4 Besluit geluidhinder en is vastgelegd in een door ministeriële regeling vast te stellen kaart.

Binnen de zone van een spoorweg dient een akoestisch onderzoek plaats te vinden naar de geluidbelasting op de binnen de zone gelegen woningen en andere geluidgevoelige bestemmingen. Bij het berekenen van de geluidbelasting wordt de L_{den}-waarde in dB bepaald. De berekende geluidbelasting dient getoetst te worden aan de grenswaarden van het Besluit geluidhinder. Indien de (voorkeurs)grenswaarde wordt overschreden, dient beoordeeld te worden of maatregelen ter beperking van het geluid mogelijk zijn en/of er een hogere waarde moet worden vastgesteld door het college van burgemeester en wethouders.

In artikel 4.9 en volgende van het Besluit geluidhinder worden de grenswaarden vermeld met betrekking tot nieuwe situaties bij zones. In Tabel 2.3 zijn de (voorkeurs)grenswaarde en de maximaal toelaatbare hogere waarde opgenomen.

Tabel 2.3: Grenswaarden voor woningen langs een bestaande spoorweg

Geluidgevoelige bestemming	Voorkeursgrenswaarde [dB]	Maximale ontheffingswaarde [dB]
Woningen/Scholen	55	68

Geluidbeleid gemeente Hilversum

De gemeente Hilversum hanteert geen regionaal geluidbeleid met betrekking tot de vaststelling van hogere waarden. Indien er sprake is van een overschrijding van de ten hoogste toelaatbare geluidbelasting, en maatregelen niet mogelijk zijn over onvoldoende soelaas bieden, dient het college van burgemeester en wethouders een oordeel te vellen over de hoogte van de geluidbelasting en de aanvaardbaarheid hiervan.

3 Situatie

3.1 De beoogde wegaanpassingen

De Gemeente Hilversum is voornemens om de centrumring aan te passen, en daarbij de verkeersstromen in het stationsgebied te verleggen. De Stationsstraat wordt in de toekomst verkeersluw, en de Koninginneweg wordt tegelijkertijd opengesteld voor tweerichtingsverkeer (thans eenrichtingsverkeer). De Schoolstraat wordt tussen de Koninginneweg en de Hoge Larenseweg afgesloten voor autoverkeer. Ook het wegvak Melkpad-Langgewenst-Schoolstraat (inclusief de aansluiting bij de Naarderstraat), de Noorderweg en de Schapenkamp worden fysiek gewijzigd om beter aan te sluiten op de gewijzigde verkeersstromen.

In de onderstaande afbeelding is aangeduid wat het wettelijke onderzoeksgebied is voor geluid, uitgaande van de begin-eindewerk grenzen van het ontwerp.

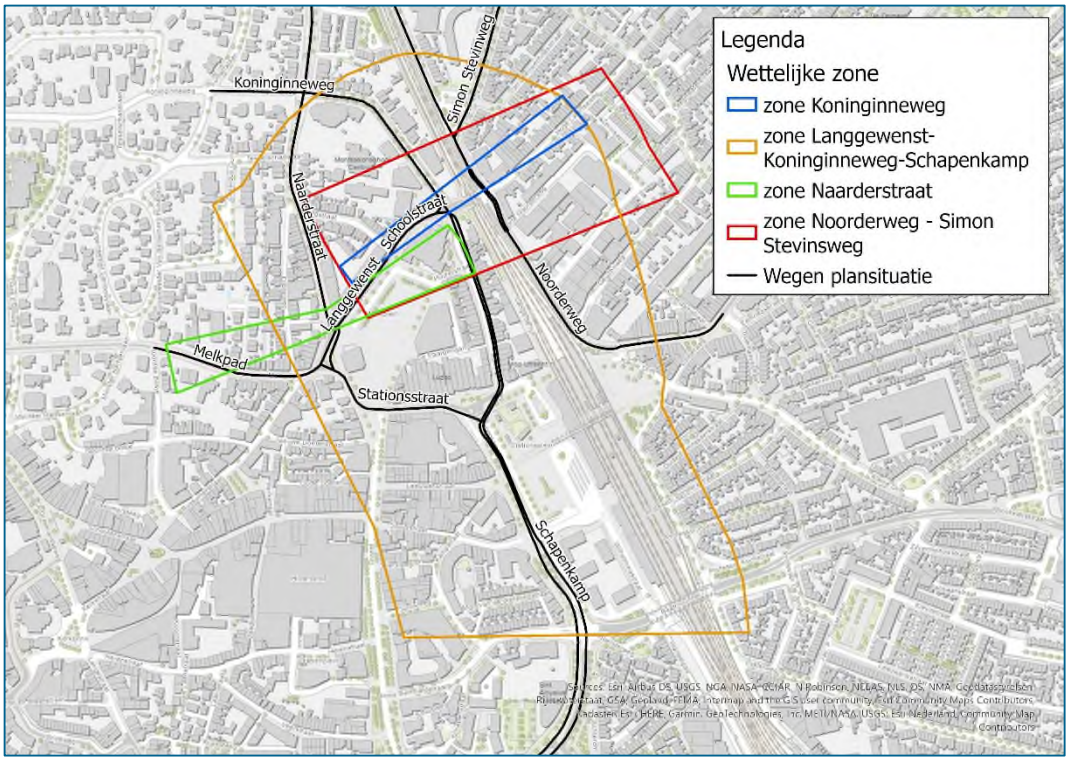

Afbeelding 3.1 Wettelijk onderzoeksgebied per gezoneerde weg.

3.2 De beoogde nieuwe geluidgevoelige bestemmingen

Het voornemen is om in het stationsgebied een aantal nieuwe geluidgevoelige gebouwen te bestemmen, variërend in hoogte. Het betreft woningen en andere geluidgevoelige bestemmingen. De benoemde gebouwen zijn weergegeven in afbeelding 3.2.

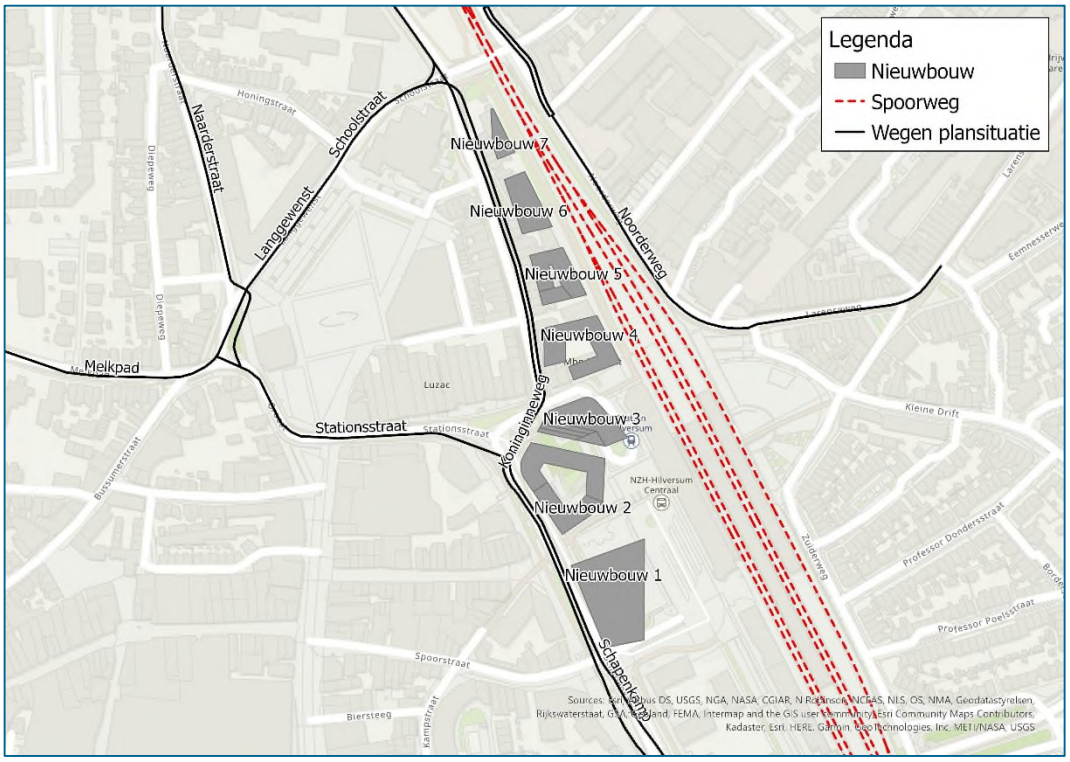

Afbeelding 3.2 Nieuw te bestemmen gebouwen in het stationsgebied.

Naast de benoemde nieuwe geluidgevoelige bestemmingen wordt er een appartementencomplex gerealiseerd op de locatie van het huidige kantoorpand aan de Schapenkamp 2. De woningen aan de Schapenkamp 2 passen al binnen het vigerende bestemmingsplan. Deze worden daarom in de reconstructietoets beschouwd. De beoordelingspunten zijn in overeenstemming gebracht met het 'Akoestisch onderzoek wegverkeerslawaai Stationsstraat/Schapenkamp te Hilversum' d.d. 13 januari 2021 door BK bouw- en milieuadvies.

3.3 Toetsingskader plansituatie

Fysieke wijzigingen aan de wegen

Voor alle wegvakken waar een fysieke wijziging op of aan de weg plaatsvindt, zoals aangeduid in paragraaf 3.1, dient een geluidtoets plaats te vinden op grond van artikel 100 e.v. Wet geluidhinder. De Stationsstraat wordt verkeersluw gemaakt, en zal een maximum toegestane snelheid van 30 km/uur krijgen. De geluidzone komt daarmee te vervallen.

Binnen de wettelijke geluidzones, zoals aangeduid in paragraaf 3.1, bevinden zich meerdere gevoelige gebouwen. Voor deze gebouwen dient te worden aangetoond dat aan de wettelijke grenswaarden zal worden voldaan.

Nieuwe gevoelige bestemmingen

De nieuw te bestemmen gevoelige gebouwen zijn gelegen in de wettelijke geluidzones van de volgende geluidbronnen:

- Spoorweg, en
- Melkpad-Langgewenst-Schoolstraat-Koninginneweg-Schapenkamp, en
- Koninginneweg (deel ten noorden van de Schoolstraat), en
- Noorderweg-Simon Stevinweg, en
- Schoolstraat (spoorwegovergang).

De overige wegen nabij het plangebied kennen geen wettelijke geluidzone (vanwege de maximaal toegestane snelheid op de wegen van 30 km/uur).

Voor al deze geluidbronnen is onderzocht of aan de ten hoogste toelaatbare geluidbelasting en de maximaal vast te stellen hogere waarde zal worden voldaan.

4 Onderzoeksopzet en uitgangspunten

4.1 Rekenmethode

In het kader van het onderhavige onderzoek zijn voor de effectbeschrijving van de diverse (spoor)wegen akoestische berekeningen uitgevoerd. Deze berekeningen dienen ter bepaling van de geluidbelasting per geluidsgevoelige bestemming.

In het onderhavige onderzoek zijn de relevante wegen en de directe omgeving ingevoerd in een grafisch computermodel dat rekent volgens de Standaardrekenmethode II uit het 'Reken- en meetvoorschrift geluid 2012'. Daarbij is gebruik gemaakt van het programma Geomilieu v2022.11.

4.2 Uitgangspunten

Voor de berekening van de geluidbelasting op de gevels van relevante woningen is een berekeningsmodel opgezet waarin de betrokken wegen, de omliggende bebouwing en bodemgebieden zijn opgenomen. Gedetailleerde invoergegevens zijn opgenomen in Bijlage 1. Inzage van het geluidrekenmodel is op aanvraag mogelijk.

Gegevens wegverkeer
De verkeersgegevens zijn door de Gemeente Hilversum verstrekt. Hieraan ligt het 'Extra verkeersonderzoek Bestemmingsplan Stationsgebied Hilversum' ten grondslag[3], en zijn de verstrekte etmaalintensiteiten als werkdaggemiddelde omgerekend naar weekdaggemiddelden (uitgegaan van een omrekenfactor van 0,9). Voor het onderzoek is gerekend met de (prognose)cijfers voor het jaar 2019 en 2040. In dit geval is gekozen voor het jaar 2019, gezien de verkeerscijfers voor 2021 door de coronapandemie niet representatief worden geacht voor de realistische toename in verkeersintensiteit ten behoeve van de verschilberekening. De voor de berekeningen gehanteerde verkeerscijfers zijn weergegeven in tabel 4.1. In tabel zijn de maatgevende intensiteiten per weg weergegeven. Een volledig overzicht van de ingevoerde verkeersgegevens is in bijlage 1 opgenomen.

Tabel 4.1: Gehanteerde verkeersgegevens (naar boven afgerond, op 5-tallen).

Weg	Intensiteit 2019 [mvt/etmaal]	Intensiteit 2040 [mvt/etmaal]
Schapenkamp	9.036-12.660	8.120-11.350
Koninginneweg (tussen Schapenkamp en Schoolstraat)	1.165	8.135
Koninginneweg (ten noorden van Schoolstraat)	2.695	2.655
Schoolstraat	4.305	9.075
Langgewenst	3900 - 6.880	6.145-9.320
Melkpad	7.170	5.265

[3] Rapport 'Extra verkeersonderzoek Bestemmingsplan Stationsgebied Hilversum', referentie BH8270-110-MI-RP-220712-1433, d.d. 12-07-2022, HaskoningDHV Nederland B.V.

Tabel 4.1: Gehanteerde verkeersgegevens (naar boven afgerond, op 5-tallen).

Weg	Intensiteit 2019 [mvt/etmaal]	Intensiteit 2040 [mvt/etmaal]
Naarderstraat	3.285-6.155	3.175-6.170
Stationsstraat	9.495	70-200
Noorderweg	935-5.395	295-2.655
Simon Stevinweg	2.055	1.730
Schoolstraat (spoorwegovergang)	2.710	0

In tabel 4.2 en de afbeelding 4.3 zijn de voertuigverdelingen weergegeven voor de centrumring, radialen, en de overige wegen.

Tabel 4.2: Voertuigverdeling

Weg	Periode	Voertuigverdeling			Uurintensiteit
		Licht	Middel	Zwaar	
Centrumring	Dag	93,56%	4,29%	2,16%	6,49%
	Avond	97,48%	1,64%	0,88%	4,16%
	Nacht	95,81%	3,44%	0,75%	0,68%
Radialen	Dag	95,32%	4,01%	0,67%	6,77%
	Avond	98,04%	1,57%	0,39%	3,42%
	Nacht	95,21%	4,19%	0,60%	0,64%
Overige wegen	Dag	96,40%	2,03%	1,57%	6,66%
	Avond	98,90%	0,55%	0,55%	3,53%
	Nacht	97,67%	2,17%	0,16%	0,75%

Afbeelding 4.3: Voertuigverdeling Centrumring (blauw), radialen (rood) en overige wegen (oranje) voor 2019 (links) en 2040 (rechts).

In afbeelding 4.4 zijn de gehanteerde snelheden en wegdektypen gepresenteerd.

Afbeelding 4.4: Rijsnelheden en wegdektypen

50 km/uur SMA-NL8
30 km/uur klinkers in keperverband
30 km/uur DAB/referentiewegdek
50 km/uur klinkers in keperverband

Gegevens spoor

De gegevens met betrekking tot het spoortraject zijn ontleend aan het geluidregister spoor, gedownload op 23 mei 2022. Hierin zijn spoorbanen, hoogtelijnen, en omliggende schermen opgenomen.

Gegevens bebouwing, bodemgebieden en obstakels

Gegevens van gebouwen en bodemgebieden die zijn gebruikt ter realisatie van het omgevingsmodel zijn verkregen uit openbare datasets: Bodemgebieden zijn afkomstig uit de BGT-viewer en het Digitaal Topografisch bestand (DBT). Gebouwen met hoogtes zijn afkomstig uit de BAG en BAG-3D. Waar nodig zijn gegevens aangepast op basis van luchtfoto's en straatfoto's via Streetsmart. Bij drempels en kruispunten is waar nodig gerekend met een

toeslag. Als standaard bodemfactor is uitgegaan van een reflectieve (harde) bodem (reflectiefactor 0,0). Absorberende (zachte) bodemgebieden (reflectiefactor 1,0) zijn separaat ingevoerd.

Saneringswoningen en eerder vastgestelde hogere waarden
Binnen het onderzoeksgebied zijn een aantal saneringswoningen gelegen. Hiervoor gelden andere grenswaarden m.b.t. de reconstructietoets en de geldende maximale binnenwaarde. De lijst met relevante woningen opgenomen in de saneringslijst is weergegeven in Bijlage 9. Er is geen sprake van eerder vastgestelde hogere waarden binnen de zones van de betrokken wegen.

5 Resultaten en toetsing

5.1 Fysieke wijziging van bestaande wegen

Uit de berekeningen blijkt dat er toenames van 2 dB of meer zullen optreden als gevolg van de aanpassing van verschillende wegen. De resultaten per toetspunt per weg zijn weergegeven in bijlagen 2 tot en met 6.

5.1.1 Koninginneweg (deel ten noorden van de Schoolstraat)

Als gevolg van de fysieke wijzigingen van het wegvak van de Koninginneweg, ten noorden van de Schoolstraat, treedt geen reconstructie in de zin van de Wet geluidhinder op.

Op dit wegvak is slechts sprake van een lichte verschuiving van de wegligging, en is geen toename in verkeersintensiteit verwacht.

5.1.2 Melkpad-Langgewenst-Schoolstraat-Koninginneweg-Schapenkamp

Bij 215 woningen treedt een reconstructie in de zin van de Wet geluidhinder op als gevolg van de voorgenomen fysieke aanpassingen aan het wegvak. Bij 54 woningen treedt een toename op van 6, 7, 8, 9 of 10 dB. Toenames van 6 dB of meer zijn niet toegestaan, tenzij er elders voor een gelijk aantal woningen ten minste een gelijke afname optreedt.

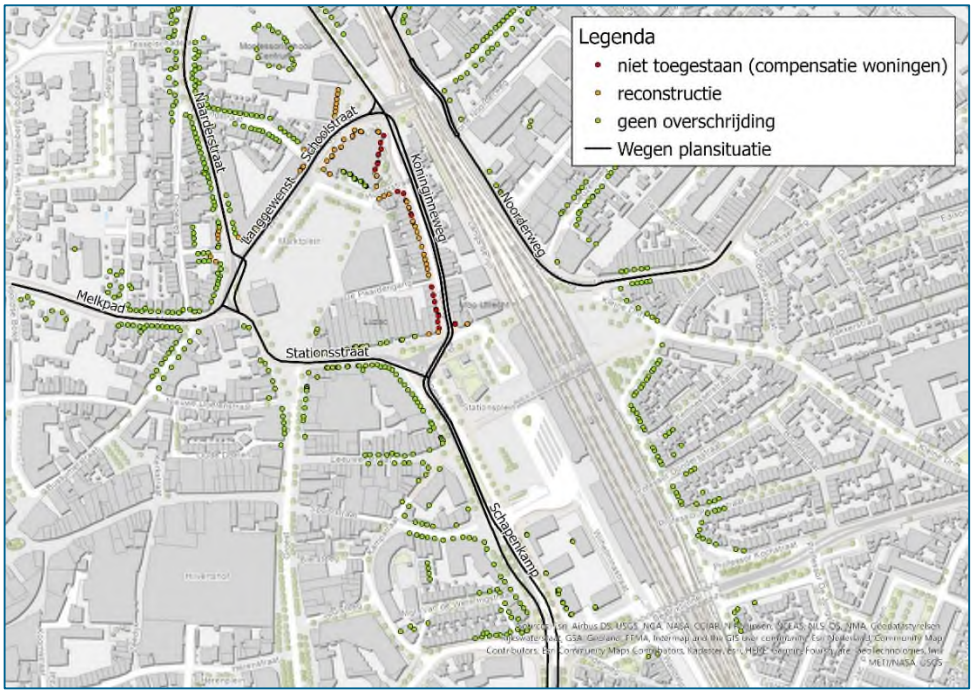

Afbeelding 5.1 Locaties waar een reconstructie in de zin van de Wet geluidhinder optreedt als gevolg van het wegvak Melkpad-Langgewenst-Schoolstraat-Koninginneweg-Schapenkamp. De locaties gelabeld 'niet toegestaan' zijn alleen toegestaan wanneer elders een voor een gelijk aantal woningen ten minste een gelijke afname optreedt.

De toename in geluidbelasting ontstaat met name door het verleggen van de centrumring als deel van het plan Stationsgebied. Als gevolg hiervan doorloopt het verkeer een andere route door het centrum, waardoor de verkeersintensiteit op een aantal wegvakken van de Koninginneweg aanzienlijk toeneemt. Het wegontwerp-variabelen en autonome ontwikkelingen spelen in dit geval een kleinere rol in de toename in geluidbelasting.

5.1.3 Naarderstraat

Als gevolg van de fysieke wijzigingen van het wegvak van de Naarderstraat, aansluitend op de Langgewenst, treedt geen reconstructie in de zin van de Wet geluidhinder op.

Op dit wegdeel is sprake van een lichte verschuiving in de wegas. De toename in verkeersintensiteit op dit wegdeel is slechts miniem.

5.1.4 Noorderweg-Simon Stevinweg

Als gevolg van de fysieke wijzigingen van het wegvak Noorderweg-Simon Stevinweg, treedt geen reconstructie in de zin van de Wet geluidhinder op.

Op deze weg verandert niet veel in de wegligging. Er is sprake van afname van verkeersactiviteit op de weg als gevolg van het plan, waardoor de geluidbelasting als gevolg van het verkeer op de weg afneemt.

5.1.5 Stationsstraat

De stationsstraat wordt verkeersluw gemaakt, en krijgt een snelheidsregime van 30 km/uur. Daardoor komt de wettelijke geluidzone krachtens artikelen 74 en 75 van de Wet geluidhinder te vervallen. Een formele geluidtoets komt daarmee ook te vervallen, waardoor er geen sprake is van een reconstructie in de zin van de Wet geluidhinder.

In het kader van een goede ruimtelijke ordening worden wegen die strikt gezien niet gezoneerd zijn, beoordeeld naar analogie van de Wet geluidhinder. In dit geval is er in de plansituatie sprake van een geluidbelasting van maximaal 44 dB (inclusief aftrek naar analogie van artikel 110g, Wet geluidhinder) aan de gevels van de nabijgelegen geluidgevoelige gebouwen. Daarmee is sprake van een goede ruimtelijke ordening met betrekking tot deze weg.

5.1.6 Neveneffecten

Op basis van artikel 99, lid 2, Wet geluidhinder dienen bij wijzigingen op of aan een weg ook andere wegen te worden onderzocht waar naar verwachting een toename van 2 dB of meer zal optreden als gevolg van de wijzigingen op of aan de eerdergenoemde weg. Het betreft hier de zogenaamde neveneffecten.

Om na te gaan of er als gevolg van de fysieke wijziging neveneffecten optreden, wordt er gekeken naar de toekomstige situatie inclusief de fysieke wijziging en de toekomstige situatie in

de autonome situatie (zonder fysieke wijziging). De verkeersprognosegegevens voor beide situaties zijn opgenomen in tabel 5.1.

Tabel 5.1: verkeersprognoses autonome situatie en plansituatie, en berekende toename als gevolg van het plan.

	Etmaalintensiteit autonome situatie [mvt/etmaal]	Etmaalintensiteit plansituatie [mvt/etmaal]	Toename als gevolg van plan
Melkpad*	5.997	5.263	-12%
Bussumerstraat	1.076	1.075	0%
Naarderstraat*	3.591	3.174	-12%
Koninginneweg*	2.499	2.653	6%
Schapenkamp*	11.946	11.346	-5%
Prins Bernhardstraat	2.431	2.270	-7%
Proffessor Kochstraat	11.871	11.810	-1%
Noorderweg*	291	295	1%
Simon Stevinsweg*	1.612	1.730	7%
Larenseweg	2.545	2.651	4%

*** Het betreft het wegdeel in het verlengde van het te wijzigen wegdeel.**

Bij gelijkblijvende verkeerssamenstelling en -verdeling treedt een geluidtoename van (naar boven afgerond) 2 dB op bij een verkeersgroei van 42%. In de voorgaande tabel is te zien dat de procentuele toename in verkeersintensiteiten maximaal 7% bedraagt, en in een aantal gevallen zelfs een afname plaatsvindt.

Zogenaamde neveneffecten, toenames van 2 dB of meer op aansluitende wegvakken die niet fysiek gewijzigd worden, zijn daarom redelijkerwijs niet te verwachten. Dat betekent dat de geluidimpact van de fysieke wijzigingen beperkt blijft tot het gebied rondom de te wijzigen wegvakken.

5.2 Nieuwe geluidgevoelige gebouwen

De geluidbelasting aan de gevel van de nieuwe geluidgevoelige gebouwen worden beoordeeld als beschreven in paragraaf 2.3. Hierbij wordt zowel wegverkeerlawaai als aan railverkeerlawaai beschouwd.

5.2.1 Wegverkeerslawaai

5.2.1.1 Gezoneerde wegen

Ter plaatse van de nieuwe geluidgevoelige gebouwen treedt als gevolg van de weg Melkpad-Langgewenst-Schoolstraat-Koninginneweg-Schapenkamp een overschrijding op van de voorkeursgrenswaarde van 48 dB. De maximaal vast te stellen hogere waarde van 63 dB (incl. aftrek ex artikel 110g Wet geluidhinder) ten gevolge van wegverkeer wordt overschreden bij gebouw 4. Onderstaande tabel 5.1 geeft per gebouw weer wat de hoogste geluidbelasting is ten gevolge van het wegverkeer. De geluidbelasting is weergegeven inclusief aftrek van 5 dB ex art. 110g Wet geluidhinder. Afbeelding 5.2 geeft de benaming (1 - 7) van de gebouwen weer. De resultaten per toetspunt zijn toegevoegd in bijlage 7.

Tabel 5.1 Geluidbelasting ten gevolge van verkeer op de weg Melkpad-Langgewenst-Schoolstraat-Koninginneweg-Schapenkamp.

Gebouw	Hoogste geluidbelasting [dB]
1	62
2	62
3	62
4	65
5	61
6	61
7	61

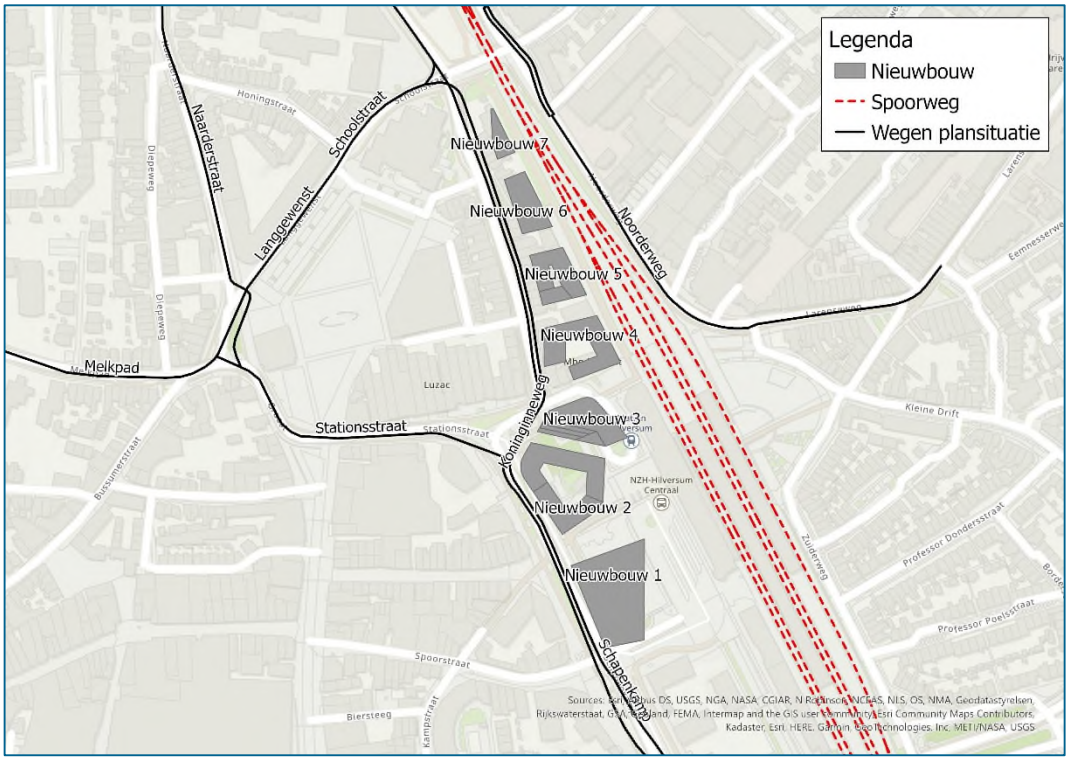

Afbeelding 5.2 Nieuwe geluidgevoelige objecten met benaming.

5.2.1.2 Niet-gezoneerde wegen

Naast de geluidbelasting als gevolg van de gezoneerde wegen, is ook de geluidbelasting als gevolg verkeer op de nabijgelegen niet-gezoneerde wegen berekend. De geluidbelasting als gevolg van deze wegen is beoordeeld naar analogie van de Wet geluidhinder, waarbij een geluidbelasting van 48 dB (incl. aftrek ex art. 110g) altijd als een goede ruimtelijke ordening wordt beschouwd.

De geluidbelasting als gevolg van het verkeer op de niet-gezoneerde wegen is berekend op maximaal 44 dB aan de gevel van de geprojecteerde woningen (inclusief aftrek naar analogie met artikel 110g, Wet geluidhinder). Daarmee is er sprake van een goede ruimtelijke ordening met betrekking tot deze wegen.

5.2.2 Railverkeerlawaai

Onderstaande tabel 5.2 geeft de geluidbelasting als gevolg van het nabijgelegen spoor weer op de nieuwe geluidgevoelige objecten.

Tabel 5.2 Geluidbelasting ten gevolge van railverkeer.

Gebouw	Hoogste geluidbelasting [dB]
1	50
2	43
3	58
4	66
5	66
6	67
7	69

Zoals uit bovenstaande tabel 5.2 blijkt, wordt de voorkeursgrenswaarde van 55 dB overschreden. Er is sprake van een overschrijding van de maximaal vast te stellen hogere waarde van 68 dB bij gebouw 7.

5.3 Cumulatieve geluidbelasting

De Gemeente Hilversum mag enkel hogere waarden vaststellen indien naar eigen oordeel dit niet leidt tot onaanvaardbare cumulatieve effecten (artikel 110a, lid 6, Wet geluidhinder).

De berekende cumulatieve geluidbelasting van het weg- en railverkeer bedraagt ten hoogste 69 dB (exclusief 5 dB correctie ex artikel 110g Wet geluidhinder). Met uitzondering van nieuwbouw 1 wordt voldaan aan de maximaal vast te stellen hogere waarde (op grond van de Wet geluidhinder, zijnde ofwel 63 dB ofwel 68 dB voor wegverkeer[4] (inclusief 5 dB correctie ex artikel 110g) en 68 dB voor railverkeer (geen aftrek toegestaan)). Aan de oostgevel van nieuwbouw 1 wordt op de eerste vier bouwlagen (tot en met 10,5 m hoogte) de maximaal vast te stellen hogere waarde als gevolg van railverkeer overschreden. Hier is daarmee ook sprake van een cumulatieve geluidbelasting van maximaal 69 dB.
Bij vrijwel alle bestaande woningen is de weg waarvoor een hogere waarde dient te worden vastgesteld maatgevend in de berekening van de cumulatieve geluidbelasting L_{CUM}. Bij een aantal adressen aan de Schoolstraat (nabij de spoorwegovergang) veroorzaakt de spoorweg een geluidbelasting die in dezelfde orde van grootte ligt als die van de maatgevende weg. Op die

[4] De waarde voor de maximaal vast te stellen hogere waarde is situatie specifiek, verder uitgewerkt in paragraaf 2.2.

locaties leiden cumulatieve effecten tot een geluidbelasting die 1 tot 3 dB hoger zal zijn. De cumulatieve geluidbelasting is weergegeven in bijlage 8[5].

Bij nieuwbouw bouwblokken 1 t/m 7 treedt amper cumulatie van geluid op. Wat de geluidbelasting van deze bouwblokken typeert is dat aan de westzijde de geluidbelasting hoog is als gevolg van de (fysiek gewijzigde) Koninginneweg, en aan de oostzijde de geluidbelasting hoog is als gevolg van de naastgelegen spoorweg. Een punt van aandacht daarbij is dat er hierdoor geen geluidluwe zijde zal zijn, hetgeen doorgaans als oncomfortabel wordt ervaren.

[5] Voor de beoordeling van de 'goede ruimtelijke ordening' is in bijlage 8 ook de gesommeerde geluidbelasting (L_{som}) toegevoegd. Hierin worden alle geluidbronnen geschouwd (ook die waarbij wordt voldaan aan de ten hoogste toelaatbare geluidbelasting), en wordt geen rekening gehouden met dosis-effectrelaties als beschreven in het Reken- en meetvoorschrift geluid 2012.

6 Maatregelen

In artikel 110a Wet geluidhinder en volgende wordt aangegeven onder welke voorwaarden hogere waarden kunnen worden verleend. Er kan uitsluitend een hogere waarde worden vastgesteld indien toepassing van maatregelen, gericht op het terugbrengen van de geluidbelasting vanwege een weg, onvoldoende doeltreffend zal zijn dan wel overwegende bezwaren ontmoet van stedenbouwkundige, verkeerskundige, vervoerskundige, landschappelijke of financiële aard. Indien blijkt dat geluid beperkende maatregelen onvoldoende soelaas bieden, kan het college van burgemeester en wethouders – onder voorwaarden – hogere waarden vaststellen voor de betreffende geluidgevoelige bestemmingen.

Om de geluidbelasting vanwege een weg te beperken, kunnen de volgende maatregelen worden getroffen:

- Maatregelen aan de bron door middel van het toepassen van een geluidreducerend wegdektype, het verlagen van de maximum rijsnelheid, of het weren van (vracht)verkeer;
- Maatregelen in het overdrachtsgebied door middel van het toepassen van een geluidscherm/grondwal;
- Maatregelen aan de ontvanger door middel van het toepassen van schermen aan of nabij de gevel, het toepassen van 'dove' gevels, en dergelijke.

6.1 Afweging van bronmaatregelen

6.1.1 Verkeerswegen

Verlaging van de maximum rijsnelheid
Een mogelijke bronmaatregel om geluid te reduceren is het verlagen van de maximum rijsnelheid op de Koninginneweg en Langgewenst. Bij een verlaging van de rijsnelheid van 50 km/uur naar 30 km/uur neemt de geluidbelasting met 3,0 tot 3,5 dB af, bij gelijke verkeersintensiteiten en wegdek. Daarnaast is een weg waarop een maximum rijsnelheid geldt van 30 km/uur niet zoneplichtig. Er is daarmee dus geen toets in de zin van de Wet geluidhinder benodigd met betrekking tot de weg.

30 km/uur wegen zijn niet zoneplichtig. Echter, als beschreven in paragraaf 2.1.2., worden wegen waarop een maximum rijsnelheid geldt van 30 km/uur in het kader van een goede ruimtelijke ordening beoordeeld naar analogie met de grenswaarden uit de Wet geluidhinder die gelden voor zoneplichtige wegen. Wegen waarvoor de maximum rijsnelheid verlaagd wordt naar 30 km/uur zijn daarmee niet uitgesloten van een beoordeling met betrekking tot geluid.

De Koninginneweg en Langgewenst krijgen in de plansituatie een belangrijkere verkeer afwikkelende functie. Het wordt immers onderdeel van de nieuwe doorgaande route door de stad. De rijsnelheid is hierbij van belang om de doorstroom van in de stad te bevorderen en de omliggende (30 km/uur) wegen te ontlasten (voorkomen van sluipverkeer). Een verlaging van de maximum rijsnelheid op de Schapenkamp, Koninginneweg, en het Langgewenst lijkt daardoor niet wenselijk vanuit het oogpunt van verkeersafwikkeling. En ook al zou de snelheid verlaagd worden, dan is nog steeds de geluidbelasting van de woningen aan het Langgewenst hoog. Het ligt dan nog steeds voor de hand om een geluidreducerende wegdekverharding toe te passen en

mogelijk het toepassen van gevelmaatregelen, waarmee per saldo het pakket aan geluidmaatregelen naar verwachting gelijk zal zijn aan het pakket bij 50 km/uur.

Geluidreducerende wegdekverharding

De mogelijkheden voor de toepassing van een geluidreducerende wegdekverharding zijn in de praktijk beperkt. Dergelijke wegdekverhardingen zijn namelijk kwetsbaarder voor het wringen van (vracht)verkeer. Hierdoor is er meer sprake van rafeling (loskomen van steentjes in de toplaag), en slijt het wegdek sneller. Als slijtage plaatsvindt gaat de geluidreducerende werking achteruit. Hierdoor is ook vaker onderhoud nodig, wat nadelige gevolgen heeft voor de doorstroming en veiligheid.

Desalniettemin heeft de Provincie Gelderland positieve ervaringen opgedaan met het type wegdekverharding SMA-NL8 G+. Deze is volgens hen voldoende duurzaam om op rotondes toe te passen, zoals dat in de kern van Malden op de N844 het geval is. Wij adviseren dit type wegdekverharding ook in Hilversum toe te passen, waarmee de hoge (toenames van de) geluidbelasting deels tenietgedaan worden.

Wanneer het wegvak Melkpad-Langgewenst-Schoolstraat-Koninginneweg-Schapenkamp en de direct aansluitende wegvakken wordt voorzien van een wegdekverharding van het type SMA-NL8 G+ (zie afbeelding), neemt de geprognosticeerde geluidbelasting over de hele lengte van het wegvak met ongeveer 2 dB af. Met deze maatregel wordt bij 15 van de 215 woningen waarbij een reconstructie optreedt voldaan aan de ten hoogste toelaatbare geluidbelasting. Hierna zal er nog voor 200 woningen een hogere waarde moeten worden vastgesteld. Bij 6 van die 200 woningen zal nog sprake zijn van een toename van 6 dB of meer. Ook de geluidbelasting als gevolg van het verkeer op de weg aan de gevel van de nieuwe geluidgevoelige gebouwen zal afnemen. De toepassing van het geluidreducerend wegdektype SMA-NL8 G+ bewerkstelligt daarmee een significante verbetering. De geluidbelasting bij de nieuwe geluidgevoelige gebouwen is weergegeven in Tabel 6.1.

Afbeelding 6.1 Wegvakken waarvan wordt geadviseerd te voorzien van een geluidreducerende wegdekverharding van het type SMA-NL8 G+.

Tabel 6.1 Geluidbelasting ten gevolge van verkeer op de weg Melkpad-Langgewenst-Schoolstraat-Koninginneweg-Schapenkamp.

Gebouw	Hoogste geluidbelasting zonder maatregelen [dB]	Hoogste geluidbelasting met bronmaatregel SMA-NL8 G+ [dB]
1	62	61
2	62	60
3	62	60
4	65	63
5	61	59
6	61	59
7	61	59

In Figuur 6.2 zijn de toe- en afnames in geluidbelasting weergegeven als gevolg van de wijzigingen aan de weg Melkpad-Langgewenst-Schoolstraat-Koninginneweg-Schapenkamp (op de x-as). Op de y-as is het aantal geluidgevoelige gebouwen weergegeven waarbij een dergelijke toe- of afname plaatsvindt. Dit is weergegeven met en zonder toepassing van de voorgestelde bronmaatregel. In de figuur is te zien dat (net als in paragraaf 5.1.2 is vermeld) bij 54 woningen een toename op zal treden van 6 dB of meer als gevolg van het plan. Na toepassing van de voorgestelde bronmaatregel is er sprake van een toename van 6 dB of meer bij 6 woningen. Een toename in geluidbelasting van 6 dB of meer is enkel toegestaan wanneer er elders – als gevolg

van de wegaanpassingen – voor een gelijk aantal woningen ten minste een gelijke afname van de geluidbelasting optreedt.

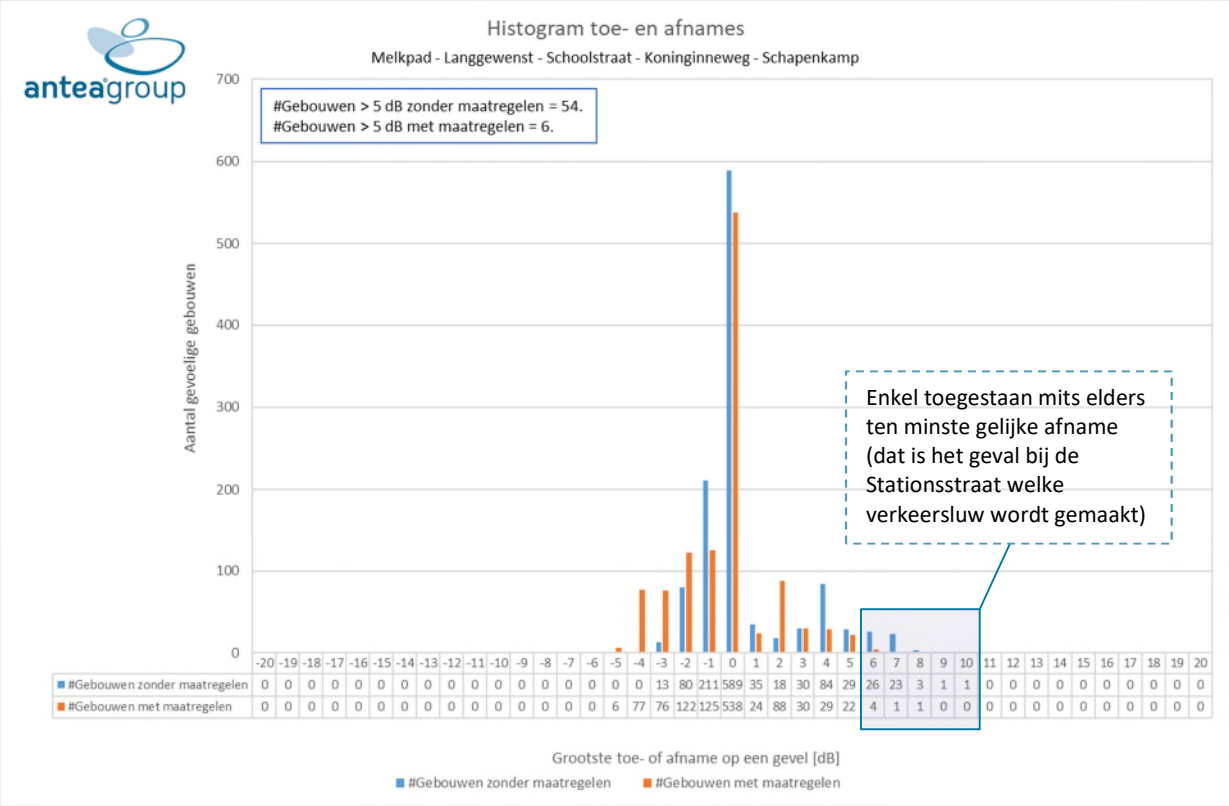

Afbeelding 6.2 Toe- en afnames van de geluidbelasting met en zonder bronmaatregelen voor het wegvak Melkpad-Langgewenst-Schoolstraat-Koninginneweg-Schapenkamp.

De benodigde afnames (van 6 dB of meer) in geluidbelasting vinden plaats als gevolg van het autoluw maken van de Stationsstraat. Er is sprake van een afname van 6 dB of meer bij 107 woningen als gevolg van de wijzigingen aan deze weg. Figuur 6.3 laat de toe- en afnames in geluidbelasting zien als gevolg van de afwaardering van de Stationsstraat. Op de y-as staat weer het aantal geluidgevoelige gebouwen weergegeven waarbij de afnames plaatsvinden. Met name de woningen aan de Stationsstraat en de Groest ervaren een afname in geluidbelasting. Met de afname in geluidbelasting bij het aantal benoemde woningen is er voldoende compensatie, en is de fysieke wijziging van het wegvak Melkpad-Langgewenst-Schoolstraat-Koninginneweg-Schapenkamp wettelijk gezien toegestaan.

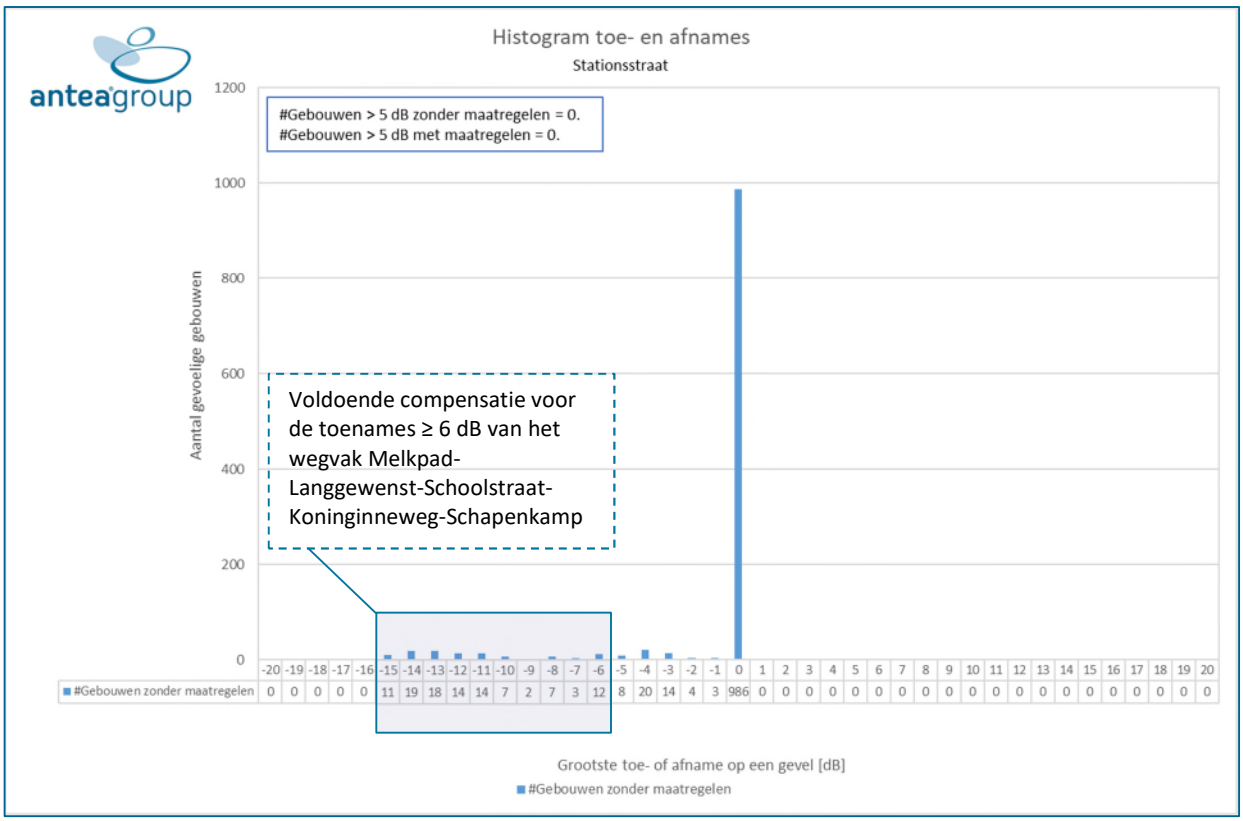

Figuur 6.3 Afnames van de geluidbelasting als gevolg van de afwaardering van de Stationsstraat.

6.1.2 Spoorverkeer

Het toepassen van bronmaatregelen voor de spoorweg (zogenaamde raildempers) passen niet goed in de systematiek van het geluidproductieplafond (GPP) zoals dat in hoofdstuk 11 van de Wet milieubeheer is opgenomen. Het verlagen van de geluidemissie heeft enkel zin wanneer het geluidproductieplafond met een gelijke waarde wordt verlaagd. Spoorbeheerder ProRail heeft hierbij echter een ander belang: het naleven van het geluidproductieplafond, hetgeen lastiger zo niet onhaalbaar wordt wanneer het geluidproductieplafond wordt verlaagd. Bovendien zal een dergelijk besluit door de minister van Infrastructuur en Waterstaat genomen moeten worden. Dit alles bij elkaar maakt dat het onwaarschijnlijk lijkt dat de geluidemissie van de spoorweg daadwerkelijk verlaagd zal worden.

Ter hoogte van de eerste vier bouwlagen (tot en met 10,5 m hoogte) aan de oostgevel van nieuwbouw 7 is sprake van een geluidbelasting boven de maximaal vast te stellen hogere waarde van 68 dB. Een dergelijke geluidbelasting is niet toegestaan, en hiervoor dient in de planregels van het bestemmingsplan te worden opgenomen dat deze geveldelen als ‘doof’ uitgevoerd moeten worden. De locatie van de betreffende gevel is weergegeven in Figuur 6.4.

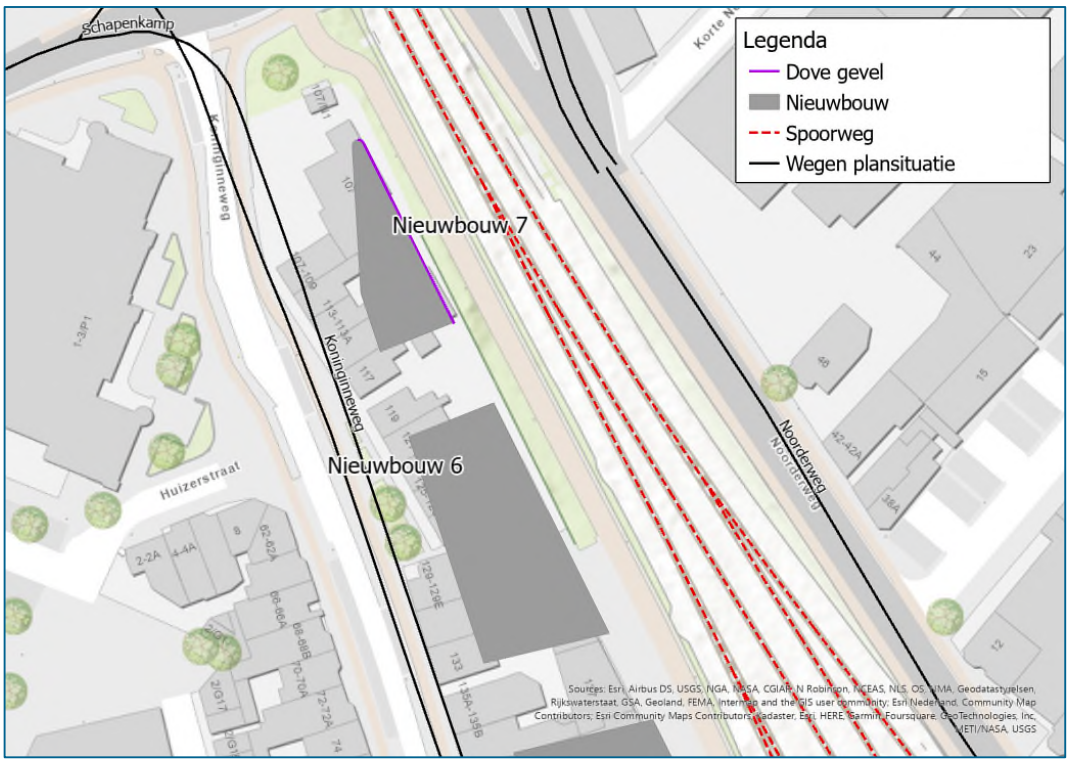

Figuur 6.4. Locatie van de gevel die doof uitgevoerd dient te worden.

6.2 Afweging van overdracht maatregelen

Afschermende maatregelen die voldoende werking hebben zullen bij benadering net zo hoog als de bebouwing (= 14 -26 m) moeten worden om het geluid effectief af te kunnen schermen, hetgeen ongebruikelijk is om in een stedelijke omgeving toe te passen. Wij verwachten dat het treffen van maatregelen in de overdracht, in de vorm van een geluidscherm of -wal, daarmee zal stuiten op overwegende bezwaren van stedenbouwkundige aard voor zowel het wegverkeer als het spoorverkeer.

6.3 Gevelgeluidwering

Voor de woningen waarvoor de gemeente Hilversum een hogere waarde vaststelt dient te worden geborgd dat het wettelijk maximaal toegestane binnenniveau van 33 dB niet overschreden zal worden[7]. Hiertoe dient een gevelgeluidweringsonderzoek te worden ingesteld. Indien uit dat onderzoek blijkt dat met de heersende bouwkundige constructie en materialen het binnen niveau te hoog zal zijn, dan is de Gemeente Hilversum bij wet verplicht gevelgeluidwerende maatregelen aan te bieden (op haar eigen kosten).

[7] Uitzondering hierop zijn de woningen die zijn opgenomen in de saneringslijst. Hiervoor geldt een wettelijk maximaal toegestaan binnenniveau van 43 dB. De lijst met relevante woningen opgenomen in de saneringslijst is weergegeven in Bijlage 9.

Voor de nieuw te bouwen woningen in het voormalige kantoorpand aan de Schapenkamp 2 is geen sprake van een vast te stellen hogere waarde, gezien hier geen reconstructie in de zin van de Wet geluidhinder optreedt. Hier is echter wel sprake van een geluidbelasting hoger dan de voorkeursgrenswaarde van 48 dB. Met betrekking tot deze appartementen wordt geadviseerd de berekende geluidbelasting in acht te nemen bij het kiezen van gevelgeluidwerende maatregelen. Deze liggen in dezelfde ordegrootte als de eerder berekende geluidbelasting uit het rapport wegverkeerslawaai Stationsstraat/Schapenkamp te Hilversum d.d. 13 januari 2021, mits uit wordt gegaan van de toepassing van de geadviseerde bronmaatregel. Zonder toepassing van de geadviseerde bronmaatregel is de berekende geluidbelasting aan de gevel tot 2 dB hoger.

7 Samenvatting en conclusie

7.1 Algemeen

Fysieke wijziging van bestaande wegen
Als het gevolg van het wijzigen van de verkeersstructuur nabij het station in Hilversum blijkt dat langs de nieuwe hoofdroute, het wegvak Melkpad-Langgewenst-Schoolstraat-Koninginneweg-Schapenkamp, de geluidbelasting zal toenemen met een maximum van 10 dB. Indien dit wegvak wordt voorzien van een geluidreducerende wegdekverharding (type SMA-NL8 G+) is er sprake van een geluidtoename van maximaal 8 dB. Als gevolg van verkeer de overige wegvakken wordt voldaan aan de ten hoogste toelaatbare geluidbelasting en hoeven en geen hogere waarden te worden vastgesteld.

De toename in geluidbelasting is met name te wijten aan het verleggen van de centrumring als deel van het plan Stationsgebied. Als gevolg hiervan doorloopt het verkeer een andere route door het centrum, waardoor de verkeersintensiteit op een aantal wegvakken van de Koninginneweg aanzienlijk toeneemt.

Toenames van 6 dB of meer zijn enkel toegestaan wanneer elders – als gevolg van deze wijziging – bij ten minste een gelijk aantal woningen een gelijke reductie van de geluidbelasting op zal treden. Er vinden afnames van 6 dB of meer plaats als gevolg van het autoluw maken van de Stationsstraat. Er is sprake van een afname van 6 dB of meer bij 107 woningen als gevolg van de wijzigingen. Daarmee wordt voldaan aan de ‘compensatieregel’ zoals bedoeld in artikel 100a, lid 1, sub a, Wet geluidhinder.

Nieuwe geluidgevoelige gebouwen
Aan de gevels van de nieuwe geluidgevoelige gebouwen is er sprake van een overschrijding van de ten hoogste toelaatbare geluidbelasting als gevolg van het spoor en het wegvak Melkpad-Langgewenst-Schoolstraat-Koninginneweg-Schapenkamp. Bij gebouw 4 is er sprake van een overschrijding van de maximaal vast te stellen hogere waarde als gevolg van het wegvak Melkpad-Langgewenst-Schoolstraat-Koninginneweg-Schapenkamp. Indien het wegvak wordt voorzien van een geluidreducerende wegdekverharding worden de overschrijdingen van de maximaal vast te stellen hogere waarde voorkomen.

7.2 Te nemen geluidmaatregelen

Wij adviseren de gemeente Hilversum om het wegvak Melkpad-Langgewenst-Schoolstraat-Koninginneweg-Schapenkamp (en de direct aansluitende wegvakjes) te voorzien van een geluidreducerende wegdekverharding van het type SMA-NL8 G+, hetgeen zal leiden tot een afname van ongeveer 2 dB langs de gehele route.

Afbeelding 7.1 Wegdekken te voorzien van een geluidreducerende wegdekverharding van het type SMA-NL 8G+.

Ter hoogte van de eerste vier bouwlagen (tot en met 10,5 m hoogte) aan de oostgevel van nieuwbouw 1 is sprake van een geluidbelasting boven de maximaal vast te stellen hogere waarde vanwege spoorverkeer (maximaal 68 dB). Een dergelijke geluidbelasting is niet toegestaan, en hiervoor dient in de planregels van het bestemmingsplan te worden opgenomen dat deze geveldelen als ‘doof’ uitgevoerd moeten worden. De locatie van de doof uit te voeren gevels is weergegeven in Figuur 7.3.

7.3 Vast te stellen hogere waarden

Na het aanbrengen van een geluidreducerende wegdekverharding zal bij meerdere woningen nog steeds de ten hoogste toelaatbare geluidbelasting worden overschreden als gevolg van de gezoneerde weg Melkpad-Langgewenst-Schoolstraat-Koninginneweg. Voor deze woningen kan de gemeente Hilversum een zogenaamde hogere waarde vaststellen. Hetzelfde geldt voor de nieuw te bouwen woningen in het studiegebied. Als gevolg van verkeer de overige wegvakken wordt voldaan aan de ten hoogste toelaatbare geluidbelasting en hoeven en geen hogere waarden te worden vastgesteld.

In bijlage 8 is een gedetailleerd overzicht opgenomen van de vast te stellen hogere waarden, per adres en per weg.

Voor de nieuw te bouwen woningen (exact aantal wooneenheden nog niet bekend) dient de gemeente Hilversum eveneens hogere waarden vast te stellen. In de navolgende tabel is per bouwblok en geluidbron aangeduid wat de vast te stellen hogere waarde is (na toepassing van de geadviseerde bronmaatregel). In Figuur 7.2. is de benaming van de bouwblokken aangeduid.

Tabel 7.1 Vast te stellen hogere waarden voor de nieuw te bouwen woonblokken, na toepassing van de geadviseerde bronmaatregel.

Maatgevende geluidbron/bouwblok	1	2	3	4	5	6	7
Koninginneweg (t.n.v. Schoolstraat)	-	-	-	-	-	-	-
Melkpad-Langgewenst-Schoolstraat-Koninginneweg-Schapenkamp	61	60	60	63	59	59	59
Noorderweg-Simon Stevinweg	-	-	-	-	-	-	-
Schoolstraat (spoorwegovergang)	-	-	-	-	-	-	-
Stationsstraat	-	-	-	-	-	-	-
spoorweg	-	-	58	66	66	67	68*

***Aan de oostzijde van het gebouw tot en met een rekenhoogte van 10,5 m is sprake van een geluidbelasting hoger dan 68 dB. Deze gevels dienen doof te worden uitgevoerd (als weergegeven in Figuur 7.3).**

N.B. Op alle geluidbelastingen voor wegen is 5 dB correctie toegepast krachtens artikel 110g, Wet geluidhinder.

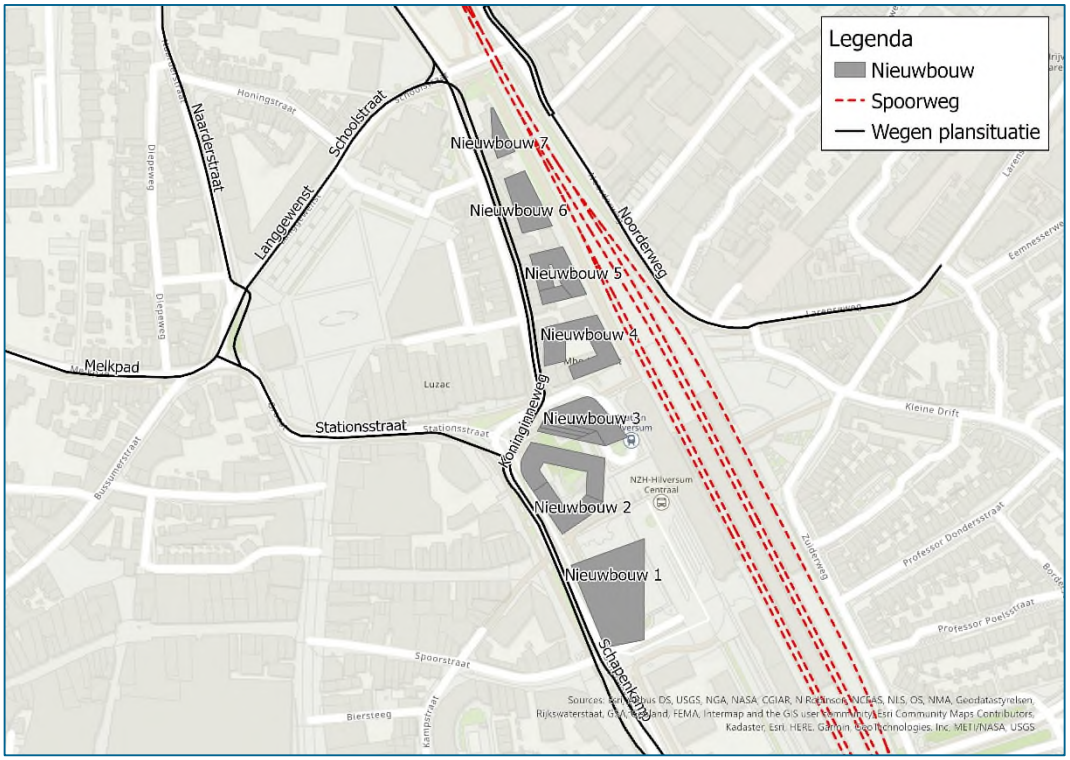

Afbeelding 7.2 Nieuw te bestemmen gebouwen in het stationsgebied.

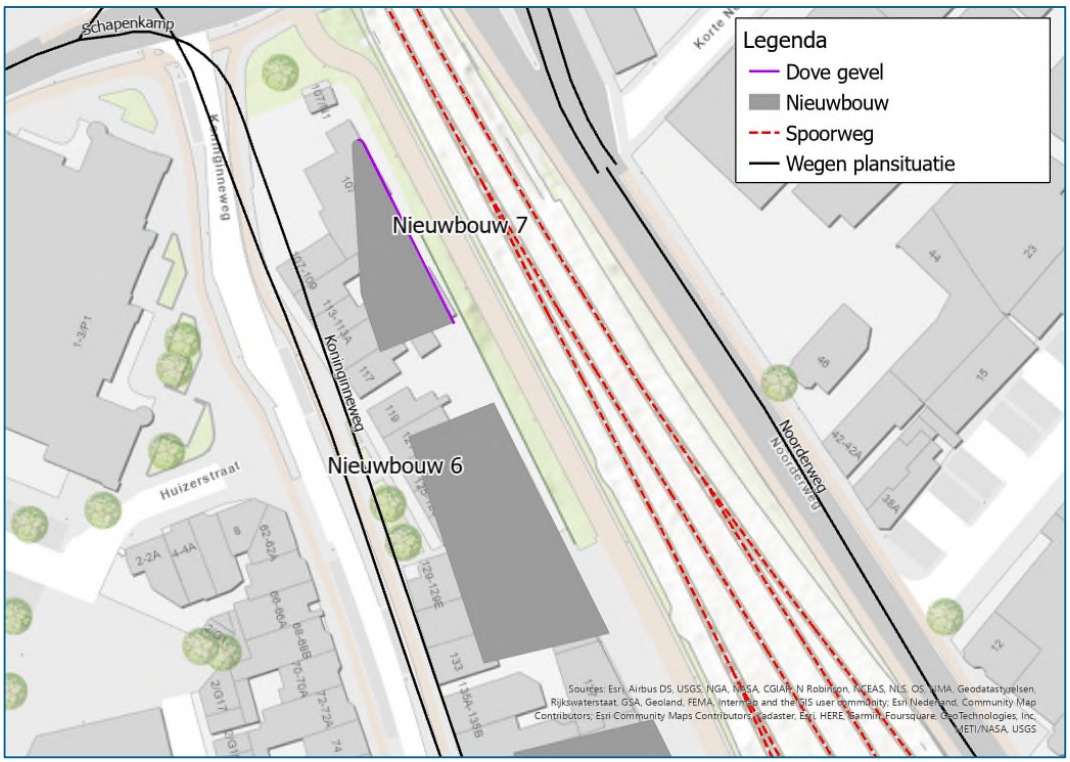

Figuur 7.3. Locatie van de gevel die doof uitgevoerd dient te worden tot een hoogte van ten minste 12,0 m (rekenhoogte 10,5 m).

7.4 Cumulatie

De gemeente Hilversum mag enkel hogere waarden vaststellen indien naar hun eigen oordeel dit niet leidt tot onaanvaardbare cumulatieve effecten (artikel 110a, lid 6, Wet geluidhinder).

Uit een analyse van de geluidbelastingen blijkt dat bij vrijwel alle bestaande woningen de weg waarvoor een hogere waarde dient te worden vastgesteld ook zelf maatgevend is in de berekening van de cumulatieve geluidbelasting L_{CUM}. Bij een aantal adressen aan de Schoolstraat (nabij de spoorwegovergang) veroorzaakt de spoorweg een geluidbelasting die in dezelfde orde van grootte ligt als die van de maatgevende weg. Op die locaties leiden cumulatieve effecten tot een geluidbelasting die 1 tot 3 dB hoger zal zijn.

Bij nieuwbouw bouwblokken 1 t/m 7 treedt amper cumulatie van geluid op. Wat de geluidbelasting van deze bouwblokken typeert is dat aan de westzijde de geluidbelasting hoog is als gevolg van de (fysiek gewijzigde) Koninginneweg, en aan de oostzijde de geluidbelasting hoog is als gevolg van de naastgelegen spoorweg. Een punt van aandacht daarbij is dat er hierdoor geen geluidluwe zijde zal zijn, hetgeen doorgaans als oncomfortabel wordt ervaren. Hier kan bij het uitwerken van een specifiek bouwplan en de aanvraag omgevingsvergunning bouwen nog aandacht aan worden geschonken, middels de toepassing van dove gevels, gesloten balkons e.d.

De berekende cumulatieve geluidbelasting van het weg- en railverkeer bedraagt ten hoogste 69 dB (exclusief 5 dB correctie ex artikel 110g Wet geluidhinder). Met uitzondering van

nieuwbouw 7 wordt voldaan aan de maximaal vast te stellen hogere waarde (op grond van de Wet geluidhinder, zijnde ofwel 63 dB ofwel 68 dB voor wegverkeer[8] (inclusief 5 dB correctie ex artikel 110g) en 68 dB voor railverkeer (geen aftrek toegestaan)). Aan de oostgevel van nieuwbouw 7 wordt op de eerste vier bouwlagen (tot en met 10,5 m hoogte) de maximaal vast te stellen hogere waarde (= 68 dB) als gevolg van railverkeer overschreden. Hier is daarmee ook sprake van een cumulatieve geluidbelasting van maximaal 69 dB. In de planregels van het bestemmingsplan dient dan ook te worden opgenomen dat deze geveldelen als 'doof' uitgevoerd moeten worden (weergegeven in Figuur 7.3).

7.5 Geluidwering van de gevel

Voor de woningen waarvoor de gemeente Hilversum een hogere waarde vaststelt dient te worden geborgd dat het wettelijk maximaal toegestane binnenniveau niet overschreden zal worden[3]. Hiertoe dient een gevelgeluidweringsonderzoek te worden ingesteld. Indien uit dat onderzoek blijkt dat met de heersende bouwkundige constructie en materialen het binnen niveau te hoog zal zijn, dan is de gemeente Hilversum bij wet verplicht gevelgeluidwerende maatregelen aan te bieden (op haar eigen kosten).

Voor de nieuw te bouwen woningen in het voormalige kantoorpand aan de Schapenkamp 2 is geen sprake van een vast te stellen hogere waarde, gezien hier geen reconstructie in de zin van de Wet geluidhinder optreedt. Hier is echter wel sprake van een maximale geluidbelasting van hoger dan 48 dB. Met betrekking tot deze appartementen wordt geadviseerd de berekende geluidbelasting in acht te nemen bij het kiezen van gevelgeluidwerende maatregelen.

[8] De waarde voor de maximaal vast te stellen hogere waarde is situatie specifiek, verder uitgewerkt in paragraaf 2.2.

Bijlagen

Bijlage 1

Modelgegevens

Rapport: Lijst van model eigenschappen
Model: 220831 Toekomstige situatie

Model eigenschap	
Omschrijving	220831 Toekomstige situatie
Verantwoordelijke	d08334
Rekenmethode	#2|Wegverkeerslawaai|RMG-2012, wegverkeer|
Aangemaakt door	wiebe.vangolde op 7-2-2012
Laatst ingezien door	d16723 op 2-9-2022
Model aangemaakt met	Geomilieu V1.91
Dagperiode	07:00 - 19:00
Avondperiode	19:00 - 23:00
Nachtperiode	23:00 - 07:00
Samengestelde periode	Lden
Waarde	Gem(Dag, Avond + 5, Nacht + 10)
Standaard maaiveldhoogte	0
Rekenhoogte contouren	4
Detailniveau toetspunt resultaten	Groepsresultaten
Detailniveau resultaten grids	Groepsresultaten
Aandachtsgebied	--
Max.refl.afstand	--
Standaard bodemfactor	0,00
Openingshoek	2
Max.refl.diepte	1
Geometrische uitbreiding	Conform standaard
Luchtdemping	Conform standaard
Luchtdemping [dB/km]	0,00; 0,00; 1,00; 2,00; 4,00; 10,00; 23,00; 58,00
Meteorologische correctie	Conform standaard
Waarde voor C0	3,50

Commentaar

220601 BK: nieuwe tekening nieuwbouw
220530 BK: invoer nieuwe verkeersgegevens
190528, Raphuel: I.o.m. Frances van Kooten
verkeersintensiteiten gemuteerd in Hilversum.
190523, Raphuel: Controle verkeersgegevens i.o.m. Frances
van
Kooten.
190515, Raphuel: Bronmaatregel hier verwijderd. Dit model
gebruiken voor de eerste toets zonder maatregelen.
190513, ruth: toetspunten per adres aan langgewenst
toegevoegd
190426, Ruth: Punten Rapuel verwerkt.
Toetspunten moeten nog compleet gemaakt worden, wachten
nog op indeling panden.
Vraag naar Frances over kruispuntcorrecties. (VRI's in tekening)
190426, Raphuel: Eerste modelcontrole. Aangepast/vragen:
- De rekenpunten op de nieuwe gevoelige gebouwen lijken te
ontbreken? De toetspunten voor deze nieuwe gevoelige (!)
gebouwen svp ook kenmerken als nieuw. En komen de
toetspunten van de bestaande gebouwen 100% overeen met
die
van het model 'heersend'?
- Controlevraag, bv. langs de Langgewenst, worden de
kruisende
wegen/kruisingen ook fysiek gewijzigd? Want in dat geval moet
je
ook een toets uitvoeren voor de kruisende wegen.
- S.v.p. ook de wegnamen in de omschrijving toevoegen,
althans
van de relevante wegen.
- Weg met ID 6435008 ('Huizerstraat') heeft een afwijkende
hoogtedefinitie en ook plafondcorrectie even nakijken. S.v.p.
controleren/aanpassen.
- Snelheden motoren op 0 gezet, want geen intensiteiten in
verkeersmodel voor opgenomen (ziet er beter uit in model).
- Voor alle wegvakken plafondcorrectie op F (False) gezet.
- Controleer de snelheid van Stationsstraat (laatste wegvakje).
Moet dit ook 30 km/uur zijn?
- Komen de kruispuntcorrecties overeen met het wegontwerp?
Twijfel ik namelijk over. S.v.p. controleren.
190419: Aanpassing nieuwe tekeningen
190129 RW resultaten verwerkt in excel sheet

Rapport: Lijst van model eigenschappen
Model: 220829 spoor_toekomst

Model eigenschap	
Omschrijving	220829 spoor_toekomst
Verantwoordelijke	d16319
Rekenmethode	#2|Railverkeerslawaai|RMG-2012, railverkeer|
Aangemaakt door	d16319 op 11-2-2020
Laatst ingezien door	d16723 op 2-9-2022
Model aangemaakt met	Geomilieu V4.30
Dagperiode	07:00 - 19:00
Avondperiode	19:00 - 23:00
Nachtperiode	23:00 - 07:00
Samengestelde periode	Lden
Waarde	Gem(Dag, Avond + 5, Nacht + 10)
Standaard maaiveldhoogte	0
Rekenhoogte contouren	4
Detailniveau toetspunt resultaten	Bronresultaten
Detailniveau resultaten grids	Groepsresultaten
Aandachtsgebied	--
Max.refl.afstand	--
Standaard bodemfactor	0,00
Openingshoek	2
Max.refl.diepte	1
Geometrische uitbreiding	Volledige 3D analyse
Luchtdemping	Conform standaard
Luchtdemping [dB/km]	0,00; 0,00; 1,00; 2,00; 4,00; 10,00; 23,00; 58,00
Meteorologische correctie	Conform standaard
Waarde voor C0	3,50

Commentaar

11-02-2020 13:07: Importeren geluidregister spoor

Model: 220610 Heersende situatie
Groep: (hoofdgroep)
Lijst van Wegen, voor rekenmethode Wegverkeerslawaai - RMG-2012, wegverkeer

Naam	Omschr.	Groep	X-1	Y-1	Lengte	Hbron	Wegdek	Wegdek	V(LV(D))	V(LV(A))
01	Stationsstraat	Stationsstraat	140650,22	470994,47	33,20	0,75	W9a	Elementenverharding in keperverband	30	30
02	Stationsstraat	Stationsstraat	140650,22	470994,47	34,02	0,75	W9a	Elementenverharding in keperverband	30	30
04-2	Stationsstraat	Stationsstraat	140680,63	470984,87	12,25	0,75	W9a	Elementenverharding in keperverband	30	30
04-5	Stationsstraat	Stationsstraat	140634,36	471024,53	36,54	0,75	W4b	SMA 0/8	30	30
04-1	Stationsstraat	Stationsstraat	140692,86	470985,59	21,18	0,75	W4b	SMA 0/8	30	30
04-4	Stationsstraat	Stationsstraat	140714,00	470986,85	71,87	0,75	W4b	SMA 0/8	50	50
15	Koninginneweg	Koninginneweg	140583,79	471384,56	249,81	0,75	W4b	SMA 0/8	50	50
16	Koninginneweg	Koninginneweg	140583,56	471384,56	118,02	0,75	W0	Referentiewegdek	30	30
05	Schapenkamp	Langgewenst-Koninginneweg-Schapenkamp	140877,77	470824,45	133,54	0,75	W4b	SMA 0/8	50	50
08	Schapenkamp	Langgewenst-Koninginneweg-Schapenkamp	140904,47	470558,70	152,97	0,75	W4b	SMA 0/8	50	50
19	Schoolstraat	Langgewenst-Koninginneweg-Schapenkamp	140766,44	471237,85	84,47	0,75	W4b	SMA 0/8	50	50
09	Koninginneweg	Langgewenst-Koninginneweg-Schapenkamp	140766,44	471237,85	242,02	0,75	W4b	SMA 0/8	50	50
22	Melkpad	Langgewenst-Koninginneweg-Schapenkamp	140395,30	471062,79	212,94	0,75	W4b	SMA 0/8	50	50
23	Langgewenst	Langgewenst-Koninginneweg-Schapenkamp	140698,85	471190,38	20,64	0,75	W4b	SMA 0/8	50	50
24	Langgewenst	Langgewenst-Koninginneweg-Schapenkamp	140656,48	471128,47	54,52	0,75	W4b	SMA 0/8	50	50
25	Langgewenst	Langgewenst-Koninginneweg-Schapenkamp	140601,60	471035,58	48,07	0,75	W4b	SMA 0/8	50	50
26	Langgewenst	Langgewenst-Koninginneweg-Schapenkamp	140656,48	471128,47	61,66	0,75	W4b	SMA 0/8	50	50
10	Koninginneweg	Langgewenst-Koninginneweg-Schapenkamp	140830,21	471006,32	52,55	0,75	W4b	SMA 0/8	50	50
11	Schapenkamp	Langgewenst-Koninginneweg-Schapenkamp	140877,77	470824,45	168,92	0,75	W4b	SMA 0/8	50	50
12	Schapenkamp	Langgewenst-Koninginneweg-Schapenkamp	140904,47	470558,70	179,78	0,75	W4b	SMA 0/8	50	50
17	bus tussen Entrada en schapenkamp	Langgewenst-Koninginneweg-Schapenkamp	140939,08	470703,35	135,02	0,75	W4b	SMA 0/8	50	50
18	bus tussen GAK gebouw en schapenkamp	Langgewenst-Koninginneweg-Schapenkamp	140887,67	470826,97	182,27	0,75	W4b	SMA 0/8	50	50
04-3	Stationsstraat	Langgewenst-Koninginneweg-Schapenkamp	140785,15	470984,85	18,34	0,75	W4b	SMA 0/8	50	50
06	Schapenkamp	Langgewenst-Koninginneweg-Schapenkamp	140931,56	470703,58	147,62	0,75	W4b	SMA 0/8	50	50
03	Schapenkamp	Langgewenst-Koninginneweg-Schapenkamp	140895,01	470564,36	171,59	0,75	W4b	SMA 0/8	50	50
27	Noorderweg	Noorderweg-Simon Stevinweg	140835,64	471214,15	49,93	0,75	W4b	SMA 0/8	50	50
29-1	Noorderweg	Noorderweg-Simon Stevinweg	140924,98	471081,34	63,93	0,75	W4b	SMA 0/8	50	50
32	Noorderweg	Noorderweg-Simon Stevinweg	140801,53	471271,81	19,02	0,75	W4b	SMA 0/8	50	50
33	Noorderweg	Noorderweg-Simon Stevinweg	141112,51	471104,90	140,95	0,75	W4b	SMA 0/8	50	50
34	Noorderweg	Noorderweg-Simon Stevinweg	140835,62	471214,18	97,47	0,75	W4b	SMA 0/8	50	50
35	Noorderweg	Noorderweg-Simon Stevinweg	140808,16	471255,67	17,96	0,75	W4b	SMA 0/8	50	50
36	Noorderweg	Noorderweg-Simon Stevinweg	140801,53	471271,81	60,72	0,75	W4b	SMA 0/8	50	50
37	Noorderweg	Noorderweg-Simon Stevinweg	140815,39	471259,62	50,66	0,75	W4b	SMA 0/8	50	50
29	Simon Stevinweg	Noorderweg-Simon Stevinweg	140771,31	471324,48	218,89	0,75	W4b	SMA 0/8	50	50
34-1	Noorderweg	Noorderweg-Simon Stevinweg	140889,10	471132,70	62,67	0,75	W4b	SMA 0/8	50	50
39	Naarderstraat	Naarderstraat	140583,93	471385,65	145,60	0,75	W4b	SMA 0/8	50	50
40	Naarderstraat	Naarderstraat	140591,51	471447,89	53,29	0,75	W4b	SMA 0/8	50	50
41	Naarderstraat	Naarderstraat	140583,93	471385,65	62,70	0,75	W4b	SMA 0/8	50	50
42	Naarderstraat	Naarderstraat	140575,32	471243,05	166,87	0,75	W4b	SMA 0/8	50	50
20	Schoolstraat	Spoorwegovergang	140793,69	471247,51	20,29	0,75	W4b	SMA 0/8	50	50
21	Schoolstraat	Spoorwegovergang	140793,69	471247,51	28,93	0,75	W4b	SMA 0/8	50	50
28	Noorderweg	Noorderweg	140698,86	471534,57	181,77	0,75	W22	Elementenverharding in keperverband (30km/h)	30	30
28	Noorderweg	Noorderweg	140751,49	471369,24	48,96	0,75	W22	Elementenverharding in keperverband (30km/h)	50	50

Model: 220610 Heersende situatie
Groep: (hoofdgroep)
Lijst van Wegen, voor rekenmethode Wegverkeerslawaai - RMG-2012, wegverkeer

Naam	V(LV(N))	V(MV(D))	V(MV(A))	V(MV(N))	V(ZV(D))	V(ZV(A))	V(ZV(N))	Totaal aantal	%Int(D)	%Int(A)	%Int(N)	%LV(D)	%LV(A)	%LV(N)	%MV(D)	%MV(A)	%MV(N)	%ZV(D)	%ZV(A)	%ZV(N)	LE (D) Totaal
01	30	30	30	30	30	30	30	9495,00	6,49	4,16	0,68	93,56	97,48	95,81	4,29	1,64	3,44	2,16	0,88	0,75	110,34
02	30	30	30	30	30	30	30	9495,00	6,49	4,16	0,68	93,56	97,48	95,81	4,29	1,64	3,44	2,16	0,88	0,75	110,34
04-2	30	30	30	30	30	30	30	9495,00	6,49	4,16	0,68	93,56	97,48	95,81	4,29	1,64	3,44	2,16	0,88	0,75	110,34
04-5	30	30	30	30	30	30	30	9495,00	6,49	4,16	0,68	93,56	97,48	95,81	4,29	1,64	3,44	2,16	0,88	0,75	107,38
04-1	30	30	30	30	30	30	30	9495,00	6,49	4,16	0,68	93,56	97,48	95,81	4,29	1,64	3,44	2,16	0,88	0,75	107,38
04-4	50	50	50	50	50	50	50	9495,00	6,49	4,16	0,68	93,56	97,48	95,81	4,29	1,64	3,44	2,16	0,88	0,75	110,57
15	50	50	50	50	50	50	50	2694,00	6,77	3,42	0,64	95,32	98,04	95,21	4,01	1,57	4,19	0,67	0,39	0,60	104,89
16	30	30	30	30	30	30	30	788,00	6,77	3,42	0,64	95,32	98,04	95,21	4,01	1,57	4,19	0,67	0,39	0,60	96,33
05	50	50	50	50	50	50	50	9190,00	6,49	4,16	0,68	93,56	97,48	95,81	4,29	1,64	3,44	2,16	0,88	0,75	110,42
08	50	50	50	50	50	50	50	10230,00	6,49	4,16	0,68	93,56	97,48	95,81	4,29	1,64	3,44	2,16	0,88	0,75	110,89
19	50	50	50	50	50	50	50	4305,00	6,77	3,42	0,64	95,32	98,04	95,21	4,01	1,57	4,19	0,67	0,39	0,60	106,93
09	50	50	50	50	50	50	50	1165,00	6,77	3,42	0,64	95,32	98,04	95,21	4,01	1,57	4,19	0,67	0,39	0,60	101,25
22	50	50	50	50	50	50	50	7167,00	6,49	4,16	0,68	93,56	97,48	95,81	4,29	1,64	3,44	2,16	0,88	0,75	109,34
23	50	50	50	50	50	50	50	4118,00	6,77	3,42	0,64	95,32	98,04	95,21	4,01	1,57	4,19	0,67	0,39	0,60	106,74
24	50	50	50	50	50	50	50	3896,00	6,77	3,42	0,64	95,32	98,04	95,21	4,01	1,57	4,19	0,67	0,39	0,60	106,50
25	50	50	50	50	50	50	50	6877,00	6,77	3,42	0,64	95,32	98,04	95,21	4,01	1,57	4,19	0,67	0,39	0,60	108,96
26	50	50	50	50	50	50	50	3896,00	6,77	3,42	0,64	95,32	98,04	95,21	4,01	1,57	4,19	0,67	0,39	0,60	106,50
10	50	50	50	50	50	50	50	1255,00	6,77	3,42	0,64	95,32	98,04	95,21	4,01	1,57	4,19	0,67	0,39	0,60	101,58
11	50	50	50	50	50	50	50	9190,00	6,49	4,16	0,68	93,56	97,48	95,81	4,29	1,64	3,44	2,16	0,88	0,75	110,42
12	50	50	50	50	50	50	50	4525,00	6,49	4,16	0,68	93,56	97,48	95,81	4,29	1,64	3,44	2,16	0,88	0,75	107,35
17	50	50	50	50	50	50	50	112,00	6,32	3,10	1,47	--	--	--	100,00	100,00	100,00	--	--	--	96,03
18	50	50	50	50	50	50	50	112,00	6,32	3,10	1,47	--	--	--	100,00	100,00	100,00	--	--	--	96,03
04-3	50	50	50	50	50	50	50	9190,00	6,49	4,16	0,68	93,56	97,48	95,81	4,29	1,64	3,44	2,16	0,88	0,75	110,42
06	50	50	50	50	50	50	50	2429,00	6,49	4,16	0,68	93,56	97,48	95,81	4,29	1,64	3,44	2,16	0,88	0,75	104,64
03	50	50	50	50	50	50	50	3396,00	6,49	4,16	0,68	93,56	97,48	95,81	4,29	1,64	3,44	2,16	0,88	0,75	106,10
27	50	50	50	50	50	50	50	2020,00	6,77	3,42	0,64	95,32	98,04	95,21	4,01	1,57	4,19	0,67	0,39	0,60	103,64
29-1	50	50	50	50	50	50	50	5394,00	6,77	3,42	0,64	95,32	98,04	95,21	4,01	1,57	4,19	0,67	0,39	0,60	107,91
32	50	50	50	50	50	50	50	2571,00	6,77	3,42	0,64	95,32	98,04	95,21	4,01	1,57	4,19	0,67	0,39	0,60	104,69
33	50	50	50	50	50	50	50	2410,00	6,77	3,42	0,64	95,32	98,04	95,21	4,01	1,57	4,19	0,67	0,39	0,60	104,41
34	50	50	50	50	50	50	50	5383,00	6,77	3,42	0,64	95,32	98,04	95,21	4,01	1,57	4,19	0,67	0,39	0,60	107,90
35	50	50	50	50	50	50	50	880,00	6,77	3,42	0,64	95,32	98,04	95,21	4,01	1,57	4,19	0,67	0,39	0,60	100,04
36	50	50	50	50	50	50	50	3451,00	6,77	3,42	0,64	95,32	98,04	95,21	4,01	1,57	4,19	0,67	0,39	0,60	105,97
37	50	50	50	50	50	50	50	3363,00	6,77	3,42	0,64	95,32	98,04	95,21	4,01	1,57	4,19	0,67	0,39	0,60	105,86
29	50	50	50	50	50	50	50	2052,00	6,77	3,42	0,64	95,32	98,04	95,21	4,01	1,57	4,19	0,67	0,39	0,60	103,71
34-1	50	50	50	50	50	50	50	5375,00	6,77	3,42	0,64	95,32	98,04	95,21	4,01	1,57	4,19	0,67	0,39	0,60	107,89
39	50	50	50	50	50	50	50	3282,00	6,77	3,42	0,64	95,32	98,04	95,21	4,01	1,57	4,19	0,67	0,39	0,60	105,75
40	50	50	50	50	50	50	50	6152,00	6,77	3,42	0,64	95,32	98,04	95,21	4,01	1,57	4,19	0,67	0,39	0,60	108,48
41	50	50	50	50	50	50	50	6152,00	6,77	3,42	0,64	95,32	98,04	95,21	4,01	1,57	4,19	0,67	0,39	0,60	108,48
42	50	50	50	50	50	50	50	3033,00	6,77	3,42	0,64	95,32	98,04	95,21	4,01	1,57	4,19	0,67	0,39	0,60	105,41
20	50	50	50	50	50	50	50	2707,00	6,77	3,42	0,64	95,32	98,04	95,21	4,01	1,57	4,19	0,67	0,39	0,60	104,92
21	50	50	50	50	50	50	50	2707,00	6,77	3,42	0,64	95,32	98,04	95,21	4,01	1,57	4,19	0,67	0,39	0,60	104,92
28	30	30	30	30	30	30	30	931,00	6,77	3,42	0,64	95,32	98,04	95,21	4,01	1,57	4,19	0,67	0,39	0,60	99,10
28	50	50	50	50	50	50	50	931,00	6,77	3,42	0,64	95,32	98,04	95,21	4,01	1,57	4,19	0,67	0,39	0,60	102,80

Model: 220610 Heersende situatie
Groep: (hoofdgroep)
Lijst van Wegen, voor rekenmethode Wegverkeerslawaai - RMG-2012, wegverkeer

Naam	LE (A) Totaal	LE (N) Totaal
01	106,96	99,63
02	106,96	99,63
04-2	106,96	99,63
04-5	104,38	96,85
04-1	104,38	96,85
04-4	108,04	100,34
15	101,58	94,65
16	92,73	86,09
05	107,90	100,20
08	108,36	100,66
19	103,61	96,69
09	97,94	91,01
22	106,82	99,12
23	103,42	96,49
24	103,18	96,25
25	105,65	98,72
26	103,18	96,25
10	98,26	91,33
11	107,90	100,20
12	104,82	97,12
17	92,94	89,70
18	92,94	89,70
04-3	107,90	100,20
06	102,12	94,42
03	103,58	95,87
27	100,33	93,40
29-1	104,59	97,66
32	101,38	94,45
33	101,09	94,17
34	104,58	97,66
35	96,72	89,79
36	102,65	95,73
37	102,54	95,61
29	100,40	93,47
34-1	104,58	97,65
39	102,44	95,51
40	105,16	98,24
41	105,16	98,24
42	102,09	95,16
20	101,60	94,67
21	101,60	94,67
28	95,53	88,86
28	99,53	92,55

Model: 220831 Toekomstige situatie
Groep: (hoofdgroep)
Lijst van Wegen, voor rekenmethode Wegverkeerslawaai - RMG-2012, wegverkeer

Naam	Omschr.	Groep	X-1	Y-1	Lengte	Hbron	Wegdek	Wegdek	V(LV(D))	V(LV(A))	V(LV(N))	V(MV(D))	V(MV(A))
16-2	Koninginneweg	Langgewenst-Koninginneweg-Schapenkamp	140756,17	471249,07	90,85	0,75	W4b	SMA 0/8	50	50	50	50	50
16-1	Koninginneweg	Langgewenst-Koninginneweg-Schapenkamp	140767,08	471232,48	190,38	0,75	W4b	SMA 0/8	50	50	50	50	50
17-3	Koninginneweg	Langgewenst-Koninginneweg-Schapenkamp	140807,46	470970,51	19,60	0,75	W4b	SMA 0/8	50	50	50	50	50
16-5	Koninginneweg	Langgewenst-Koninginneweg-Schapenkamp	140827,88	471054,57	91,80	0,75	W4b	SMA 0/8	50	50	50	50	50
16-3	Koninginneweg	Langgewenst-Koninginneweg-Schapenkamp	140793,14	471166,55	143,22	0,75	W4b	SMA 0/8	50	50	50	50	50
17	Koninginneweg	Langgewenst-Koninginneweg-Schapenkamp	140828,40	471028,31	63,94	0,75	W4b	SMA 0/8	50	50	50	50	50
16-9	Koninginneweg	Koninginneweg	140744,94	471265,18	38,44	0,75	W4b	SMA 0/8	50	50	50	50	50
16-8	Koninginneweg	Koninginneweg	140583,93	471384,79	118,17	0,75	W0	Referentiewegdek	30	30	30	30	30
16-7	Koninginneweg	Koninginneweg	140583,93	471384,79	215,09	0,75	W4b	SMA 0/8	50	50	50	50	50
17-2	Koninginneweg	Langgewenst-Koninginneweg-Schapenkamp	140813,09	470955,00	14,93	0,75	W4b	SMA 0/8	50	50	50	50	50
19	Langgewenst	Langgewenst-Koninginneweg-Schapenkamp	140688,03	471173,49	104,91	0,75	W4b	SMA 0/8	50	50	50	50	50
23	Langgewenst	Langgewenst-Koninginneweg-Schapenkamp	140604,56	471041,74	52,03	0,75	W4b	SMA 0/8	50	50	50	50	50
22	Melkpad	Langgewenst-Koninginneweg-Schapenkamp	140579,73	471027,45	29,27	0,75	W4b	SMA 0/8	50	50	50	50	50
22-01	Melkpad	Langgewenst-Koninginneweg-Schapenkamp	140395,30	471062,79	189,63	0,75	W4b	SMA 0/8	50	50	50	50	50
40	Naarderstraat	Naarderstraat	140583,93	471384,79	63,55	0,75	W4b	SMA 0/8	50	50	50	50	50
10	Naarderstraat	Naarderstraat	140591,51	471447,89	53,29	0,75	W4b	SMA 0/8	50	50	50	50	50
41	Naarderstraat	Naarderstraat	140583,93	471384,79	144,77	0,75	W4b	SMA 0/8	50	50	50	50	50
39	Naarderstraat	Naarderstraat	140575,32	471243,05	166,23	0,75	W4b	SMA 0/8	50	50	50	50	50
37	Noorderweg	Noorderweg-Simon Stevinweg	140793,18	471286,41	45,75	0,75	W4b	SMA 0/8	50	50	50	50	50
34	Noorderweg	Noorderweg-Simon Stevinweg	140817,53	471257,86	37,64	0,75	W4b	SMA 0/8	50	50	50	50	50
35	Noorderweg	Noorderweg-Simon Stevinweg	140839,67	471210,64	91,76	0,75	W4b	SMA 0/8	50	50	50	50	50
38	Noorderweg	Noorderweg-Simon Stevinweg	141112,51	471104,90	140,95	0,75	W4b	SMA 0/8	50	50	50	50	50
36	Noorderweg	Noorderweg-Simon Stevinweg	140924,28	471080,61	65,29	0,75	W4b	SMA 0/8	50	50	50	50	50
30	Noorderweg	Noorderweg-Simon Stevinweg	140813,60	471257,59	35,72	0,75	W4b	SMA 0/8	50	50	50	50	50
31	Noorderweg	Noorderweg	140756,90	471359,22	35,66	0,75	W9a	Elementenverharding in keperverband	50	50	50	50	50
32	Noorderweg	Noorderweg	140698,86	471534,57	192,81	0,75	W9a	Elementenverharding in keperverband	30	30	30	30	30
33	Noorderweg	Noorderweg-Simon Stevinweg	140888,38	471132,91	63,55	0,75	W4b	SMA 0/8	50	50	50	50	50
28	Noorderweg	Noorderweg-Simon Stevinweg	140813,61	471257,61	54,21	0,75	W4b	SMA 0/8	50	50	50	50	50
29	Noorderweg	Noorderweg-Simon Stevinweg	140817,36	471258,01	52,97	0,75	W4b	SMA 0/8	50	50	50	50	50
07	Schapenkamp	Langgewenst-Koninginneweg-Schapenkamp	140882,66	470816,83	129,29	0,75	W4b	SMA 0/8	50	50	50	50	50
15	Schapenkamp	Langgewenst-Koninginneweg-Schapenkamp	140811,61	470950,06	148,79	0,75	W4b	SMA 0/8	50	50	50	50	50
08	Schapenkamp	Langgewenst-Koninginneweg-Schapenkamp	140904,47	470558,70	152,38	0,75	W4b	SMA 0/8	50	50	50	50	50
14	Schapenkamp	Langgewenst-Koninginneweg-Schapenkamp	140875,31	470816,13	127,38	0,75	W4b	SMA 0/8	50	50	50	50	50
12	Schapenkamp	Langgewenst-Koninginneweg-Schapenkamp	140904,47	470558,70	179,78	0,75	W4b	SMA 0/8	50	50	50	50	50
11	Schapenkamp	Langgewenst-Koninginneweg-Schapenkamp	140882,66	470816,83	155,40	0,75	W4b	SMA 0/8	50	50	50	50	50
03	Schapenkamp	Langgewenst-Koninginneweg-Schapenkamp	140895,01	470564,36	171,59	0,75	W4b	SMA 0/8	50	50	50	50	50
06	Schapenkamp	Langgewenst-Koninginneweg-Schapenkamp	140928,83	470703,05	147,00	0,75	W4b	SMA 0/8	50	50	50	50	50
09	Schapenkamp	Langgewenst-Koninginneweg-Schapenkamp	140750,76	471232,23	16,55	0,75	W4b	SMA 0/8	50	50	50	50	50
05	Schapenkamp	Langgewenst-Koninginneweg-Schapenkamp	140810,11	470952,20	2,61	0,75	W4b	SMA 0/8	50	50	50	50	50
20	Schoolstraat	Langgewenst-Koninginneweg-Schapenkamp	140732,06	471223,54	67,60	0,75	W4b	SMA 0/8	50	50	50	50	50
21	Schoolstraat	Langgewenst-Koninginneweg-Schapenkamp	140750,76	471232,23	20,70	0,75	W4b	SMA 0/8	50	50	50	50	50
29-1	Simon Stevinweg	Noorderweg-Simon Stevinweg	140773,36	471327,68	215,12	0,75	W4b	SMA 0/8	50	50	50	50	50
04-4	Stationsstraat	Stationsstraat	140650,22	470994,47	50,42	0,75	W9a	Elementenverharding in keperverband	30	30	30	30	30
04-2	Stationsstraat	Stationsstraat	140621,68	471034,08	57,89	0,75	W9a	Elementenverharding in keperverband	30	30	30	30	30
04-1	Stationsstraat	Stationsstraat	140621,68	471034,08	18,75	0,75	W9a	Elementenverharding in keperverband	30	30	30	30	30
04-8	Stationsstraat	Stationsstraat	140807,46	470970,51	3,97	0,75	W4b	SMA 0/8	50	50	50	50	50
04-7	Stationsstraat	Stationsstraat	140763,36	470987,03	47,09	0,75	W9a	Elementenverharding in keperverband	30	30	30	30	30
04-5	Stationstraat	Stationsstraat	140650,22	470994,47	116,21	0,75	W9a	Elementenverharding in keperverband	30	30	30	30	30

Model: 220831 Toekomstige situatie
Groep: (hoofdgroep)
Lijst van Wegen, voor rekenmethode Wegverkeerslawaai - RMG-2012, wegverkeer

Naam	V(MV(N))	V(ZV(D))	V(ZV(A))	V(ZV(N))	Totaal aantal	%Int(D)	%Int(A)	%Int(N)	%LV(D)	%LV(A)	%LV(N)	%MV(D)	%MV(A)	%MV(N)	%ZV(D)	%ZV(A)	%ZV(N)	LE (D) Totaal	LE (A) Totaal	LE (N) Totaal
16-2	50	50	50	50	858,00	6,77	3,42	0,64	95,32	98,04	95,21	4,01	1,57	4,19	0,67	0,39	0,60	99,93	96,61	89,68
16-1	50	50	50	50	7245,00	6,49	4,16	0,68	93,56	97,48	95,81	4,29	1,64	3,44	2,16	0,88	0,75	109,39	106,87	99,16
17-3	50	50	50	50	688,00	6,49	4,16	0,68	93,56	97,48	95,81	4,29	1,64	3,44	2,16	0,88	0,75	99,17	96,64	88,94
16-5	50	50	50	50	7245,00	6,49	4,16	0,68	93,56	97,48	95,81	4,29	1,64	3,44	2,16	0,88	0,75	109,39	106,87	99,16
16-3	50	50	50	50	858,00	6,49	4,16	0,68	93,56	97,48	95,81	4,29	1,64	3,44	2,16	0,88	0,75	100,12	97,60	89,90
17	50	50	50	50	858,00	6,49	4,16	0,68	93,56	97,48	95,81	4,29	1,64	3,44	2,16	0,88	0,75	100,12	97,60	89,90
16-9	50	50	50	50	2653,00	6,77	3,42	0,64	95,32	98,04	95,21	4,01	1,57	4,19	0,67	0,39	0,60	104,83	101,51	94,58
16-8	30	30	30	30	1031,00	6,66	3,53	0,75	96,40	98,90	97,67	2,03	0,55	2,17	1,57	0,55	0,16	97,40	93,87	87,33
16-7	50	50	50	50	2653,00	6,77	3,42	0,64	95,32	98,04	95,21	4,01	1,57	4,19	0,67	0,39	0,60	104,83	101,51	94,58
17-2	50	50	50	50	7275,00	6,49	4,16	0,68	93,56	97,48	95,81	4,29	1,64	3,44	2,16	0,88	0,75	109,41	106,88	99,18
19	50	50	50	50	9318,00	6,49	4,16	0,68	93,56	97,48	95,81	4,29	1,64	3,44	2,16	0,88	0,75	110,48	107,96	100,26
23	50	50	50	50	6144,00	6,49	4,16	0,68	93,56	97,48	95,81	4,29	1,64	3,44	2,16	0,88	0,75	108,67	106,15	98,45
22	50	50	50	50	5263,00	6,49	4,16	0,68	93,56	97,48	95,81	4,29	1,64	3,44	2,16	0,88	0,75	108,00	105,48	97,78
22-01	50	50	50	50	5263,00	6,49	4,16	0,68	93,56	97,48	95,81	4,29	1,64	3,44	2,16	0,88	0,75	108,00	105,48	97,78
40	50	50	50	50	6167,00	6,77	3,42	0,64	95,32	98,04	95,21	4,01	1,57	4,19	0,67	0,39	0,60	108,49	105,18	98,25
10	50	50	50	50	6167,00	6,77	3,42	0,64	95,32	98,04	95,21	4,01	1,57	4,19	0,67	0,39	0,60	108,49	105,18	98,25
41	50	50	50	50	3174,00	6,77	3,42	0,64	95,32	98,04	95,21	4,01	1,57	4,19	0,67	0,39	0,60	105,61	102,29	95,36
39	50	50	50	50	3174,00	6,77	3,42	0,64	95,32	98,04	95,21	4,01	1,57	4,19	0,67	0,39	0,60	105,61	102,29	95,36
37	50	50	50	50	2229,00	6,77	3,42	0,64	95,32	98,04	95,21	4,01	1,57	4,19	0,67	0,39	0,60	104,07	100,76	93,83
34	50	50	50	50	1115,00	6,77	3,42	0,64	95,32	98,04	95,21	4,01	1,57	4,19	0,67	0,39	0,60	101,06	97,75	90,82
35	50	50	50	50	2229,00	6,77	3,42	0,64	95,32	98,04	95,21	4,01	1,57	4,19	0,67	0,39	0,60	104,07	100,76	93,83
38	50	50	50	50	2271,00	6,77	3,42	0,64	95,32	98,04	95,21	4,01	1,57	4,19	0,67	0,39	0,60	104,15	100,84	93,91
36	50	50	50	50	2651,00	6,77	3,42	0,64	95,32	98,04	95,21	4,01	1,57	4,19	0,67	0,39	0,60	104,83	101,51	94,58
30	50	50	50	50	1115,00	6,77	3,42	0,64	95,32	98,04	95,21	4,01	1,57	4,19	0,67	0,39	0,60	101,06	97,75	90,82
31	50	50	50	50	295,00	6,66	3,53	0,75	96,40	98,90	97,67	2,03	0,55	2,17	1,57	0,55	0,16	98,23	94,91	88,32
32	30	30	30	30	295,00	6,66	3,53	0,75	96,40	98,90	97,67	2,03	0,55	2,17	1,57	0,55	0,16	94,45	90,54	84,19
33	50	50	50	50	2517,00	6,77	3,42	0,64	95,32	98,04	95,21	4,01	1,57	4,19	0,67	0,39	0,60	104,60	101,28	94,35
28	50	50	50	50	1115,00	6,77	3,42	0,64	95,32	98,04	95,21	4,01	1,57	4,19	0,67	0,39	0,60	101,06	97,75	90,82
29	50	50	50	50	1115,00	6,77	3,42	0,64	95,32	98,04	95,21	4,01	1,57	4,19	0,67	0,39	0,60	101,06	97,75	90,82
07	50	50	50	50	7603,00	6,49	4,16	0,68	93,56	97,48	95,81	4,29	1,64	3,44	2,16	0,88	0,75	109,60	107,08	99,37
15	50	50	50	50	533,00	6,49	4,16	0,68	93,56	97,48	95,81	4,29	1,64	3,44	2,16	0,88	0,75	98,06	95,53	87,83
08	50	50	50	50	8987,00	6,49	4,16	0,68	93,56	97,48	95,81	4,29	1,64	3,44	2,16	0,88	0,75	110,33	107,80	100,10
14	50	50	50	50	754,00	6,49	4,16	0,68	93,56	97,48	95,81	4,29	1,64	3,44	2,16	0,88	0,75	99,56	97,04	89,34
12	50	50	50	50	4049,00	6,49	4,16	0,68	93,56	97,48	95,81	4,29	1,64	3,44	2,16	0,88	0,75	106,86	104,34	96,64
11	50	50	50	50	7585,00	6,49	4,16	0,68	93,56	97,48	95,81	4,29	1,64	3,44	2,16	0,88	0,75	109,59	107,07	99,36
03	50	50	50	50	3424,00	6,49	4,16	0,68	93,56	97,48	95,81	4,29	1,64	3,44	2,16	0,88	0,75	106,14	103,61	95,91
06	50	50	50	50	2359,00	6,49	4,16	0,68	93,56	97,48	95,81	4,29	1,64	3,44	2,16	0,88	0,75	104,52	101,99	94,29
09	50	50	50	50	6395,00	6,49	4,16	0,68	93,56	97,48	95,81	4,29	1,64	3,44	2,16	0,88	0,75	108,85	106,32	98,62
05	50	50	50	50	533,00	6,32	3,10	1,47	93,56	97,48	95,81	4,29	1,64	3,44	2,16	0,88	0,75	97,94	94,26	91,18
20	50	50	50	50	9078,00	6,49	4,16	0,68	93,56	97,48	95,81	4,29	1,64	3,44	2,16	0,88	0,75	110,37	107,85	100,14
21	50	50	50	50	9078,00	6,77	3,42	0,64	95,32	98,04	95,21	4,01	1,57	4,19	0,67	0,39	0,60	110,17	106,85	99,93
29-1	50	50	50	50	1730,00	6,77	3,42	0,64	95,32	98,04	95,21	4,01	1,57	4,19	0,67	0,39	0,60	102,97	99,65	92,73
04-4	30	30	30	30	70,00	6,66	3,53	0,75	96,40	98,90	97,67	2,03	0,55	2,17	1,57	0,55	0,16	88,21	84,29	77,94
04-2	30	30	30	30	35,00	6,66	3,53	0,75	96,40	98,90	97,67	2,03	0,55	2,17	1,57	0,55	0,16	85,19	81,28	74,93
04-1	30	30	30	30	35,00	6,66	3,53	0,75	96,40	98,90	97,67	2,03	0,55	2,17	1,57	0,55	0,16	85,19	81,28	74,93
04-8	50	50	50	50	30,00	6,49	4,16	0,68	93,56	97,48	95,81	4,29	1,64	3,44	2,16	0,88	0,75	85,56	83,04	75,34
04-7	30	30	30	30	200,00	6,66	3,53	0,75	96,40	98,90	97,67	2,03	0,55	2,17	1,57	0,55	0,16	92,76	88,85	82,50
04-5	30	30	30	30	70,00	6,66	3,53	0,75	96,40	98,90	97,67	2,03	0,55	2,17	1,57	0,55	0,16	88,21	84,29	77,94

Model: 220831 Toekomstige situatie met maatregelen
Groep: (hoofdgroep)
Lijst van Wegen, voor rekenmethode Wegverkeerslawaai - RMG-2012, wegverkeer

Groep	ItemID	Grp.ID	Datum	1e kid	NrKids	Naam	Omschr.	Vorm	X-1	Y-1	X-n	Y-n	H-1
Koninginneweg	7434065	3468	13:14, 30 mei 2022	-6643335	2	16-7	Koninginneweg	Polylijn	140583,93	471384,79	140744,94	471265,18	0,00
Koninginneweg	7434068	3468	13:14, 30 mei 2022	-6643341	2	16-8	Koninginneweg	Polylijn	140583,93	471384,79	140465,78	471386,84	0,00
Koninginneweg	7434089	3468	16:42, 21 jun 2022	-6643383	2	16-9	Koninginneweg	Polylijn	140744,94	471265,18	140750,76	471232,23	0,00
Langgewenst-Koninginneweg-Schapenkamp	7434085	3460	16:42, 21 jun 2022	-6643375	2	16-1	Koninginneweg	Polylijn	140767,08	471232,48	140827,88	471054,58	0,00
Langgewenst-Koninginneweg-Schapenkamp	7434086	3460	16:42, 21 jun 2022	-6643377	2	21	Schoolstraat	Polylijn	140750,76	471232,23	140732,06	471223,54	0,00
Langgewenst-Koninginneweg-Schapenkamp	7434087	3460	16:42, 21 jun 2022	-6643379	2	16-2	Koninginneweg	Polylijn	140756,17	471249,07	140793,15	471166,50	0,00
Langgewenst-Koninginneweg-Schapenkamp	7434081	3460	12:01, 22 jun 2022	-6643367	2	16-5	Koninginneweg	Polylijn	140827,88	471054,57	140811,24	470969,30	0,00
Langgewenst-Koninginneweg-Schapenkamp	7434083	3460	16:42, 21 jun 2022	-6643371	2	15	Schapenkamp	Polylijn	140811,61	470950,06	140875,31	470816,13	0,00
Langgewenst-Koninginneweg-Schapenkamp	7434084	3460	16:42, 21 jun 2022	-6643373	2	14	Schapenkamp	Polylijn	140875,31	470816,13	140928,83	470703,05	0,00
Langgewenst-Koninginneweg-Schapenkamp	7434093	3460	11:59, 22 jun 2022	-6643391	2	17	Koninginneweg	Polylijn	140828,40	471028,31	140807,46	470970,51	0,00
Langgewenst-Koninginneweg-Schapenkamp	7434103	3460	16:42, 21 jun 2022	-6643411	2	09	Schapenkamp	Polylijn	140750,76	471232,23	140767,06	471232,50	0,00
Langgewenst-Koninginneweg-Schapenkamp	7448814	3460	10:49, 16 jun 2022	-6644539	2	06	Schapenkamp	Polylijn	140928,83	470703,05	140895,01	470564,36	0,00
Langgewenst-Koninginneweg-Schapenkamp	7448815	3460	10:49, 16 jun 2022	-6644541	2	03	Schapenkamp	Polylijn	140895,01	470564,36	140740,04	470497,73	0,00
Langgewenst-Koninginneweg-Schapenkamp	7434095	3460	13:16, 30 mei 2022	-6643395	2	22	Melkpad	Polylijn	140579,73	471027,45	140604,56	471041,74	0,00
Langgewenst-Koninginneweg-Schapenkamp	7434101	3460	15:03, 1 sep 2022	-6643407	2	05	Schapenkamp	Polylijn	140810,11	470952,20	140811,61	470950,06	0,00
Langgewenst-Koninginneweg-Schapenkamp	7434102	3460	12:00, 22 jun 2022	-6643409	2	17-2	Koninginneweg	Polylijn	140813,09	470955,00	140811,24	470969,30	0,00
Langgewenst-Koninginneweg-Schapenkamp	7434063	3460	16:42, 21 jun 2022	-6643331	2	20	Schoolstraat	Polylijn	140732,06	471223,54	140688,03	471173,49	0,00
Langgewenst-Koninginneweg-Schapenkamp	7434059	3460	16:42, 21 jun 2022	-6643323	2	07	Schapenkamp	Polylijn	140882,66	470816,83	140940,06	470702,80	0,00
Langgewenst-Koninginneweg-Schapenkamp	7434058	3460	12:01, 22 jun 2022	-6643321	2	17-3	Koninginneweg	Polylijn	140807,46	470970,51	140810,11	470952,20	0,00
Langgewenst-Koninginneweg-Schapenkamp	7434031	3460	10:49, 16 jun 2022	-6644537	2	12	Schapenkamp	Polylijn	140904,47	470558,70	140740,93	470492,16	0,00
Langgewenst-Koninginneweg-Schapenkamp	7434010	3460	10:49, 16 jun 2022	-6644535	2	08	Schapenkamp	Polylijn	140904,47	470558,70	140940,06	470702,80	0,00
Langgewenst-Koninginneweg-Schapenkamp	7434077	3460	16:42, 21 jun 2022	-6643359	2	11	Schapenkamp	Polylijn	140882,66	470816,83	140813,09	470955,00	0,00
Langgewenst-Koninginneweg-Schapenkamp	7434076	3460	16:42, 21 jun 2022	-6643357	2	16-3	Koninginneweg	Polylijn	140793,14	471166,55	140828,42	471028,21	0,00
Langgewenst-Koninginneweg-Schapenkamp	7434074	3460	16:42, 21 jun 2022	-6643353	2	19	Langgewenst	Polylijn	140688,03	471173,49	140625,82	471089,21	0,00
Langgewenst-Koninginneweg-Schapenkamp	7434069	3460	10:19, 1 jun 2022	-6643343	2	22-01	Melkpad	Polylijn	140395,30	471062,79	140579,73	471027,45	0,00
Langgewenst-Koninginneweg-Schapenkamp	7434073	3460	16:42, 21 jun 2022	-6643351	2	23	Langgewenst	Polylijn	140604,56	471041,74	140625,87	471089,18	0,00
Naarderstraat	7434075	3474	13:16, 30 mei 2022	-6643355	2	39	Naarderstraat	Polylijn	140575,32	471243,05	140625,45	471088,21	0,00
Naarderstraat	7434067	3474	13:16, 30 mei 2022	-6643339	2	40	Naarderstraat	Polylijn	140583,93	471384,79	140591,51	471447,89	0,00
Naarderstraat	7434066	3474	13:17, 30 mei 2022	-6643337	2	10	Naarderstraat	Polylijn	140591,51	471447,89	140593,19	471501,06	0,00
Naarderstraat	7434064	3474	13:16, 30 mei 2022	-6643333	2	41	Naarderstraat	Polylijn	140583,93	471384,79	140575,32	471243,05	0,00
Noorderweg	7434091	3476	09:56, 2 jun 2022	-6643387	2	31	Noorderweg	Polylijn	140756,90	471359,22	140773,27	471327,59	0,00
Noorderweg	7434062	3476	09:56, 2 jun 2022	-6643329	2	32	Noorderweg	Polylijn	140698,86	471534,57	140756,71	471359,51	0,00
Noorderweg-Simon Stevinweg	7434104	3462	09:56, 2 jun 2022	-6643413	2	29	Noorderweg	Polylijn	140817,36	471258,01	140841,13	471211,46	0,00
Noorderweg-Simon Stevinweg	7434105	3462	09:56, 2 jun 2022	-6643415	2	28	Noorderweg	Polylijn	140813,61	471257,61	140838,12	471210,03	0,00
Noorderweg-Simon Stevinweg	7434106	3462	09:56, 2 jun 2022	-6643417	2	33	Noorderweg	Polylijn	140888,38	471132,91	140924,28	471080,61	0,00
Noorderweg-Simon Stevinweg	7434100	3462	09:56, 2 jun 2022	-6643405	2	30	Noorderweg	Polylijn	140813,60	471257,59	140791,93	471285,76	0,00
Noorderweg-Simon Stevinweg	7434057	3462	13:15, 30 mei 2022	-6643319	2	38	Noorderweg	Polylijn	141112,51	471104,90	140983,46	471064,31	0,00
Noorderweg-Simon Stevinweg	7434079	3462	09:56, 2 jun 2022	-6643363	2	36	Noorderweg	Polylijn	140924,28	471080,61	140983,50	471064,27	0,00
Noorderweg-Simon Stevinweg	7434096	3462	09:56, 2 jun 2022	-6643397	2	35	Noorderweg	Polylijn	140839,67	471210,64	140888,38	471132,91	0,00
Noorderweg-Simon Stevinweg	7434099	3462	10:50, 16 jun 2022	-6643403	2	29-1	Simon Stevinweg	Polylijn	140773,36	471327,68	140846,95	471529,15	0,00
Noorderweg-Simon Stevinweg	7434098	3462	09:56, 2 jun 2022	-6643401	2	34	Noorderweg	Polylijn	140817,53	471257,86	140794,53	471287,40	0,00
Noorderweg-Simon Stevinweg	7434097	3462	09:56, 2 jun 2022	-6643399	2	37	Noorderweg	Polylijn	140793,18	471286,41	140773,27	471327,59	0,00
Stationsstraat	7434090	3458	08:50, 30 jun 2022	-6643385	2	04-1	Stationsstraat	Polylijn	140621,68	471034,08	140604,56	471041,74	0,00
Stationsstraat	7434088	3458	08:50, 30 jun 2022	-6643381	2	04-2	Stationsstraat	Polylijn	140621,68	471034,08	140625,42	471088,14	0,00
Stationsstraat	7434070	3458	08:50, 30 jun 2022	-6643345	2	04-4	Stationsstraat	Polylijn	140650,22	470994,47	140621,68	471034,08	0,00
Stationsstraat	7037161	3458	10:03, 28 jun 2022	-6644527	2	04-8	Stationsstraat	Polylijn	140807,46	470970,51	140811,24	470969,30	0,00
Stationsstraat	7037158	3458	08:50, 30 jun 2022	-6644525	2	04-7	Stationsstraat	Polylijn	140763,36	470987,03	140807,46	470970,51	0,00
Stationsstraat	7037140	3458	08:50, 30 jun 2022	-6644533	2	04-5	Stationstraat	Polylijn	140650,22	470994,47	140763,45	470986,99	0,00

Model: 220831 Toekomstige situatie met maatregelen
Groep: (hoofdgroep)
Lijst van Wegen, voor rekenmethode Wegverkeerslawaai - RMG-2012, wegverkeer

Groep	H-n	M-1	M-n	ISO_H	Min.RH	Max.RH	Min.AH	Max.AH	ISO M.	Hdef.	Vormpunten	Lengte	Lengte3D	Min.lengte
Koninginneweg	0,00	5,49	5,54	0,00	0,00	0,00	5,54	5,67	--	Relatief	9	215,09	215,09	9,46
Koninginneweg	0,00	5,49	5,44	0,00	0,00	0,00	5,44	5,44	--	Relatief	2	118,17	118,17	118,17
Koninginneweg	0,00	5,54	5,51	0,00	0,00	0,00	5,40	5,51	--	Relatief	8	38,44	38,45	2,06
Langgewenst-Koninginneweg-Schapenkamp	0,00	5,29	4,78	0,00	0,00	0,00	4,78	5,26	--	Relatief	19	190,38	190,39	NVT
Langgewenst-Koninginneweg-Schapenkamp	0,00	5,51	5,63	0,00	0,00	0,00	5,61	5,63	--	Relatief	4	20,70	20,70	6,40
Langgewenst-Koninginneweg-Schapenkamp	0,00	5,41	5,06	0,00	0,00	0,00	5,06	5,31	--	Relatief	9	90,85	90,85	3,50
Langgewenst-Koninginneweg-Schapenkamp	0,00	4,78	5,16	0,00	0,00	0,00	4,76	5,16	--	Relatief	11	91,80	91,80	2,00
Langgewenst-Koninginneweg-Schapenkamp	0,00	5,19	4,56	0,00	0,00	0,00	4,56	5,16	--	Relatief	11	149,00	149,00	3,05
Langgewenst-Koninginneweg-Schapenkamp	0,00	4,56	4,03	0,00	0,00	0,00	4,03	4,53	--	Relatief	12	127,38	127,38	5,66
Langgewenst-Koninginneweg-Schapenkamp	0,00	4,82	5,21	0,00	0,00	0,00	4,81	5,21	--	Relatief	7	63,94	63,94	4,75
Langgewenst-Koninginneweg-Schapenkamp	0,00	5,51	5,29	0,00	0,00	0,00	5,29	5,42	--	Relatief	5	16,55	16,55	2,40
Langgewenst-Koninginneweg-Schapenkamp	0,00	4,03	4,74	0,00	0,00	0,00	4,04	4,74	--	Relatief	12	147,00	147,00	1,77
Langgewenst-Koninginneweg-Schapenkamp	0,00	4,74	5,31	0,00	0,00	0,00	4,87	5,34	--	Relatief	11	171,59	171,60	9,69
Langgewenst-Koninginneweg-Schapenkamp	0,00	5,35	5,49	0,00	0,00	0,00	5,40	5,49	--	Relatief	6	29,27	29,27	2,78
Langgewenst-Koninginneweg-Schapenkamp	0,00	5,20	5,19	0,00	0,00	0,00	5,19	5,19	--	Relatief	2	2,61	2,61	2,61
Langgewenst-Koninginneweg-Schapenkamp	0,00	5,16	5,16	0,00	0,00	0,00	5,16	5,18	--	Relatief	5	14,93	14,93	0,78
Langgewenst-Koninginneweg-Schapenkamp	0,00	5,63	5,59	0,00	0,00	0,00	5,59	5,63	--	Relatief	9	67,60	67,60	0,58
Langgewenst-Koninginneweg-Schapenkamp	0,00	4,46	3,88	0,00	0,00	0,00	3,88	4,38	--	Relatief	12	129,29	129,30	6,90
Langgewenst-Koninginneweg-Schapenkamp	0,00	5,21	5,20	0,00	0,00	0,00	5,20	5,25	--	Relatief	7	19,60	19,60	1,46
Langgewenst-Koninginneweg-Schapenkamp	0,00	4,62	5,31	0,00	0,00	0,00	4,74	5,34	--	Relatief	10	179,78	179,78	11,59
Langgewenst-Koninginneweg-Schapenkamp	0,00	4,62	3,88	0,00	0,00	0,00	3,88	4,51	--	Relatief	13	152,38	152,39	8,28
Langgewenst-Koninginneweg-Schapenkamp	0,00	4,46	5,16	0,00	0,00	0,00	4,49	5,16	--	Relatief	8	155,40	155,40	3,98
Langgewenst-Koninginneweg-Schapenkamp	0,00	5,06	4,82	0,00	0,00	0,00	4,82	4,94	--	Relatief	8	143,22	143,22	10,41
Langgewenst-Koninginneweg-Schapenkamp	0,00	5,59	5,53	0,00	0,00	0,00	5,53	5,57	--	Relatief	5	104,91	104,91	0,10
Langgewenst-Koninginneweg-Schapenkamp	0,00	5,20	5,35	0,00	0,00	0,00	5,23	5,35	--	Relatief	7	189,63	189,63	0,56
Langgewenst-Koninginneweg-Schapenkamp	0,00	5,49	5,53	0,00	0,00	0,00	5,49	5,53	--	Relatief	3	52,03	52,03	2,48
Naarderstraat	0,00	5,39	5,53	0,00	0,00	0,00	5,42	5,53	--	Relatief	8	166,23	166,23	3,56
Naarderstraat	0,00	5,49	5,56	0,00	0,00	0,00	5,56	5,56	--	Relatief	2	63,55	63,55	63,55
Naarderstraat	0,00	5,56	5,58	0,00	0,00	0,00	5,58	5,58	--	Relatief	3	53,29	53,29	24,60
Naarderstraat	0,00	5,49	5,39	0,00	0,00	0,00	5,35	5,48	--	Relatief	7	144,77	144,77	2,97
Noorderweg	0,00	5,72	5,71	0,00	0,00	0,00	5,71	5,71	--	Relatief	3	35,66	35,66	4,97
Noorderweg	0,00	5,71	5,72	0,00	0,00	0,00	5,72	5,73	--	Relatief	5	192,81	192,81	7,76
Noorderweg-Simon Stevinweg	0,00	5,69	5,69	0,00	0,00	0,00	5,67	5,69	--	Relatief	10	52,97	52,97	3,12
Noorderweg-Simon Stevinweg	0,00	5,70	5,69	0,00	0,00	0,00	5,69	5,70	--	Relatief	9	54,21	54,21	4,56
Noorderweg-Simon Stevinweg	0,00	5,65	5,61	0,00	0,00	0,00	5,61	5,64	--	Relatief	5	63,55	63,55	5,01
Noorderweg-Simon Stevinweg	0,00	5,70	5,70	0,00	0,00	0,00	5,70	5,70	--	Relatief	9	35,72	35,72	3,02
Noorderweg-Simon Stevinweg	0,00	5,41	5,41	0,00	0,00	0,00	5,36	5,41	--	Relatief	10	140,95	140,95	3,18
Noorderweg-Simon Stevinweg	0,00	5,61	5,41	0,00	0,00	0,00	5,41	5,59	--	Relatief	17	65,29	65,29	0,15
Noorderweg-Simon Stevinweg	0,00	5,69	5,65	0,00	0,00	0,00	5,65	5,66	--	Relatief	3	91,76	91,76	43,39
Noorderweg-Simon Stevinweg	0,00	5,71	5,51	0,00	0,00	0,00	5,51	5,61	--	Relatief	7	215,12	215,12	14,39
Noorderweg-Simon Stevinweg	0,00	5,69	5,70	0,00	0,00	0,00	5,69	5,70	--	Relatief	10	37,64	37,64	2,06
Noorderweg-Simon Stevinweg	0,00	5,70	5,71	0,00	0,00	0,00	5,71	5,71	--	Relatief	4	45,75	45,75	9,12
Stationsstraat	0,00	5,50	5,49	0,00	0,00	0,00	5,49	5,50	--	Relatief	3	18,75	18,75	2,70
Stationsstraat	0,00	5,50	5,53	0,00	0,00	0,00	5,50	5,53	--	Relatief	8	57,89	57,89	3,54
Stationsstraat	0,00	5,50	5,50	0,00	0,00	0,00	5,50	5,51	--	Relatief	5	50,42	50,42	5,19
Stationsstraat	0,00	5,21	5,16	0,00	-5,16	-5,16	0,00	0,00	--	Absoluut	2	3,97	3,97	3,97
Stationsstraat	0,00	5,53	5,21	0,00	-5,33	-5,21	0,00	0,00	--	Absoluut	3	47,09	47,09	10,33
Stationsstraat	0,00	5,50	5,53	0,00	-5,53	-5,50	0,00	0,00	--	Absoluut	8	116,21	116,21	3,90

Model: 220831 Toekomstige situatie met maatregelen
Groep: (hoofdgroep)
Lijst van Wegen, voor rekenmethode Wegverkeerslawaai - RMG-2012, wegverkeer

Groep	Max.lengte	Type	Cpl	Cpl_W	Hbron	Helling	Wegdek	Wegdek	V(MR(D))	V(MR(A))	V(MR(N))	V(MR(P4))	V(LV(D))	V(LV(A))	V(LV(N))
Koninginneweg	58,49	Verdeling	False	0,0	0,75	0	W4b	SMA 0/8	--	--	--	--	50	50	50
Koninginneweg	118,17	Verdeling	False	0,0	0,75	0	W0	Referentiewegdek	--	--	--	--	30	30	30
Koninginneweg	16,11	Verdeling	False	0,0	0,75	0	W23	SMA-NL8 G +	--	--	--	--	50	50	50
Langgewenst-Koninginneweg-Schapenkamp	65,02	Verdeling	False	0,0	0,75	0	W23	SMA-NL8 G +	--	--	--	--	50	50	50
Langgewenst-Koninginneweg-Schapenkamp	7,41	Verdeling	False	0,0	0,75	0	W23	SMA-NL8 G +	--	--	--	--	50	50	50
Langgewenst-Koninginneweg-Schapenkamp	23,29	Verdeling	False	0,0	0,75	0	W23	SMA-NL8 G +	--	--	--	--	50	50	50
Langgewenst-Koninginneweg-Schapenkamp	24,35	Verdeling	False	0,0	0,75	0	W23	SMA-NL8 G +	--	--	--	--	50	50	50
Langgewenst-Koninginneweg-Schapenkamp	41,28	Verdeling	False	0,0	0,75	0	W23	SMA-NL8 G +	--	--	--	--	50	50	50
Langgewenst-Koninginneweg-Schapenkamp	19,21	Verdeling	False	0,0	0,75	0	W23	SMA-NL8 G +	--	--	--	--	50	50	50
Langgewenst-Koninginneweg-Schapenkamp	32,81	Verdeling	False	0,0	0,75	0	W23	SMA-NL8 G +	--	--	--	--	50	50	50
Langgewenst-Koninginneweg-Schapenkamp	6,96	Verdeling	False	0,0	0,75	0	W23	SMA-NL8 G +	--	--	--	--	50	50	50
Langgewenst-Koninginneweg-Schapenkamp	20,67	Verdeling	False	0,0	0,75	0	W4b	SMA 0/8	--	--	--	--	50	50	50
Langgewenst-Koninginneweg-Schapenkamp	33,86	Verdeling	False	0,0	0,75	0	W4b	SMA 0/8	--	--	--	--	50	50	50
Langgewenst-Koninginneweg-Schapenkamp	9,46	Verdeling	False	0,0	0,75	0	W4b	SMA 0/8	--	--	--	--	50	50	50
Langgewenst-Koninginneweg-Schapenkamp	2,61	Verdeling	False	0,0	0,75	0	W23	SMA-NL8 G +	--	--	--	--	50	50	50
Langgewenst-Koninginneweg-Schapenkamp	5,47	Verdeling	False	0,0	0,75	0	W23	SMA-NL8 G +	--	--	--	--	50	50	50
Langgewenst-Koninginneweg-Schapenkamp	21,96	Verdeling	False	0,0	0,75	0	W23	SMA-NL8 G +	--	--	--	--	50	50	50
Langgewenst-Koninginneweg-Schapenkamp	16,38	Verdeling	False	0,0	0,75	0	W23	SMA-NL8 G +	--	--	--	--	50	50	50
Langgewenst-Koninginneweg-Schapenkamp	4,42	Verdeling	False	0,0	0,75	0	W23	SMA-NL8 G +	--	--	--	--	50	50	50
Langgewenst-Koninginneweg-Schapenkamp	42,96	Verdeling	False	0,0	0,75	0	W4b	SMA 0/8	--	--	--	--	50	50	50
Langgewenst-Koninginneweg-Schapenkamp	20,57	Verdeling	False	0,0	0,75	0	W4b	SMA 0/8	--	--	--	--	50	50	50
Langgewenst-Koninginneweg-Schapenkamp	63,25	Verdeling	False	0,0	0,75	0	W23	SMA-NL8 G +	--	--	--	--	50	50	50
Langgewenst-Koninginneweg-Schapenkamp	42,65	Verdeling	False	0,0	0,75	0	W23	SMA-NL8 G +	--	--	--	--	50	50	50
Langgewenst-Koninginneweg-Schapenkamp	50,12	Verdeling	False	0,0	0,75	0	W23	SMA-NL8 G +	--	--	--	--	50	50	50
Langgewenst-Koninginneweg-Schapenkamp	73,48	Verdeling	False	0,0	0,75	0	W4b	SMA 0/8	--	--	--	--	50	50	50
Langgewenst-Koninginneweg-Schapenkamp	49,54	Verdeling	False	0,0	0,75	0	W23	SMA-NL8 G +	--	--	--	--	50	50	50
Naarderstraat	73,72	Verdeling	False	0,0	0,75	0	W4b	SMA 0/8	--	--	--	--	50	50	50
Naarderstraat	63,55	Verdeling	False	0,0	0,75	0	W4b	SMA 0/8	--	--	--	--	50	50	50
Naarderstraat	28,69	Verdeling	False	0,0	0,75	0	W4b	SMA 0/8	--	--	--	--	50	50	50
Naarderstraat	69,47	Verdeling	False	0,0	0,75	0	W4b	SMA 0/8	--	--	--	--	50	50	50
Noorderweg	30,68	Verdeling	False	0,0	0,75	0	W9a	Elementenverharding in keperverband	--	--	--	--	50	50	50
Noorderweg	154,14	Verdeling	False	0,0	0,75	0	W9a	Elementenverharding in keperverband	--	--	--	--	30	30	30
Noorderweg-Simon Stevinweg	11,98	Verdeling	False	0,0	0,75	0	W4b	SMA 0/8	--	--	--	--	50	50	50
Noorderweg-Simon Stevinweg	10,81	Verdeling	False	0,0	0,75	0	W4b	SMA 0/8	--	--	--	--	50	50	50
Noorderweg-Simon Stevinweg	38,87	Verdeling	False	0,0	0,75	0	W4b	SMA 0/8	--	--	--	--	50	50	50
Noorderweg-Simon Stevinweg	7,20	Verdeling	False	0,0	0,75	0	W4b	SMA 0/8	--	--	--	--	50	50	50
Noorderweg-Simon Stevinweg	53,40	Verdeling	False	0,0	0,75	0	W4b	SMA 0/8	--	--	--	--	50	50	50
Noorderweg-Simon Stevinweg	9,37	Verdeling	False	0,0	0,75	0	W4b	SMA 0/8	--	--	--	--	50	50	50
Noorderweg-Simon Stevinweg	48,37	Verdeling	False	0,0	0,75	0	W4b	SMA 0/8	--	--	--	--	50	50	50
Noorderweg-Simon Stevinweg	58,70	Verdeling	False	0,0	0,75	0	W4b	SMA 0/8	--	--	--	--	50	50	50
Noorderweg-Simon Stevinweg	9,00	Verdeling	False	0,0	0,75	0	W4b	SMA 0/8	--	--	--	--	50	50	50
Noorderweg-Simon Stevinweg	22,65	Verdeling	False	0,0	0,75	0	W4b	SMA 0/8	--	--	--	--	50	50	50
Stationsstraat	16,05	Verdeling	False	0,0	0,75	0	W9a	Elementenverharding in keperverband	--	--	--	--	30	30	30
Stationsstraat	23,54	Verdeling	False	0,0	0,75	0	W9a	Elementenverharding in keperverband	--	--	--	--	30	30	30
Stationsstraat	29,47	Verdeling	False	0,0	0,75	0	W9a	Elementenverharding in keperverband	--	--	--	--	30	30	30
Stationsstraat	3,97	Verdeling	False	0,0	0,75	0	W23	SMA-NL8 G +	--	--	--	--	50	50	50
Stationsstraat	36,77	Verdeling	False	0,0	0,75	0	W9a	Elementenverharding in keperverband	--	--	--	--	30	30	30
Stationsstraat	65,31	Verdeling	False	0,0	0,75	0	W9a	Elementenverharding in keperverband	--	--	--	--	30	30	30

Model: 220831 Toekomstige situatie met maatregelen
Groep: (hoofdgroep)
Lijst van Wegen, voor rekenmethode Wegverkeerslawaai - RMG-2012, wegverkeer

Groep	V(LV(P4))	V(MV(D))	V(MV(A))	V(MV(N))	V(MV(P4))	V(ZV(D))	V(ZV(A))	V(ZV(N))	V(ZV(P4))	30 km/uur	Totaal aantal	%Int(D)	%Int(A)	%Int(N)	%Int(P4)	%MR(D)	%MR(A)
Koninginneweg	--	50	50	50	--	50	50	50	--	False	2653,00	6,77	3,42	0,64	--	--	--
Koninginneweg	--	30	30	30	--	30	30	30	--	True	1031,00	6,66	3,53	0,75	--	--	--
Koninginneweg	--	50	50	50	--	50	50	50	--	False	2653,00	6,77	3,42	0,64	--	--	--
Langgewenst-Koninginneweg-Schapenkamp	--	50	50	50	--	50	50	50	--	False	7245,00	6,49	4,16	0,68	--	--	--
Langgewenst-Koninginneweg-Schapenkamp	--	50	50	50	--	50	50	50	--	False	9078,00	6,77	3,42	0,64	--	--	--
Langgewenst-Koninginneweg-Schapenkamp	--	50	50	50	--	50	50	50	--	False	858,00	6,77	3,42	0,64	--	--	--
Langgewenst-Koninginneweg-Schapenkamp	--	50	50	50	--	50	50	50	--	False	7245,00	6,49	4,16	0,68	--	--	--
Langgewenst-Koninginneweg-Schapenkamp	--	50	50	50	--	50	50	50	--	False	533,00	6,49	4,16	0,68	--	--	--
Langgewenst-Koninginneweg-Schapenkamp	--	50	50	50	--	50	50	50	--	False	754,00	6,49	4,16	0,68	--	--	--
Langgewenst-Koninginneweg-Schapenkamp	--	50	50	50	--	50	50	50	--	False	858,00	6,49	4,16	0,68	--	--	--
Langgewenst-Koninginneweg-Schapenkamp	--	50	50	50	--	50	50	50	--	False	6395,00	6,49	4,16	0,68	--	--	--
Langgewenst-Koninginneweg-Schapenkamp	--	50	50	50	--	50	50	50	--	False	2359,00	6,49	4,16	0,68	--	--	--
Langgewenst-Koninginneweg-Schapenkamp	--	50	50	50	--	50	50	50	--	False	3424,00	6,49	4,16	0,68	--	--	--
Langgewenst-Koninginneweg-Schapenkamp	--	50	50	50	--	50	50	50	--	False	5263,00	6,49	4,16	0,68	--	--	--
Langgewenst-Koninginneweg-Schapenkamp	--	50	50	50	--	50	50	50	--	False	533,00	6,32	3,10	1,47	--	--	--
Langgewenst-Koninginneweg-Schapenkamp	--	50	50	50	--	50	50	50	--	False	7275,00	6,49	4,16	0,68	--	--	--
Langgewenst-Koninginneweg-Schapenkamp	--	50	50	50	--	50	50	50	--	False	9078,00	6,49	4,16	0,68	--	--	--
Langgewenst-Koninginneweg-Schapenkamp	--	50	50	50	--	50	50	50	--	False	7603,00	6,49	4,16	0,68	--	--	--
Langgewenst-Koninginneweg-Schapenkamp	--	50	50	50	--	50	50	50	--	False	688,00	6,49	4,16	0,68	--	--	--
Langgewenst-Koninginneweg-Schapenkamp	--	50	50	50	--	50	50	50	--	False	4049,00	6,49	4,16	0,68	--	--	--
Langgewenst-Koninginneweg-Schapenkamp	--	50	50	50	--	50	50	50	--	False	8987,00	6,49	4,16	0,68	--	--	--
Langgewenst-Koninginneweg-Schapenkamp	--	50	50	50	--	50	50	50	--	False	7585,00	6,49	4,16	0,68	--	--	--
Langgewenst-Koninginneweg-Schapenkamp	--	50	50	50	--	50	50	50	--	False	858,00	6,49	4,16	0,68	--	--	--
Langgewenst-Koninginneweg-Schapenkamp	--	50	50	50	--	50	50	50	--	False	9318,00	6,49	4,16	0,68	--	--	--
Langgewenst-Koninginneweg-Schapenkamp	--	50	50	50	--	50	50	50	--	False	5263,00	6,49	4,16	0,68	--	--	--
Langgewenst-Koninginneweg-Schapenkamp	--	50	50	50	--	50	50	50	--	False	6144,00	6,49	4,16	0,68	--	--	--
Naarderstraat	--	50	50	50	--	50	50	50	--	False	3174,00	6,77	3,42	0,64	--	--	--
Naarderstraat	--	50	50	50	--	50	50	50	--	False	6167,00	6,77	3,42	0,64	--	--	--
Naarderstraat	--	50	50	50	--	50	50	50	--	False	6167,00	6,77	3,42	0,64	--	--	--
Naarderstraat	--	50	50	50	--	50	50	50	--	False	3174,00	6,77	3,42	0,64	--	--	--
Noorderweg	--	50	50	50	--	50	50	50	--	False	295,00	6,66	3,53	0,75	--	--	--
Noorderweg	--	30	30	30	--	30	30	30	--	True	295,00	6,66	3,53	0,75	--	--	--
Noorderweg-Simon Stevinweg	--	50	50	50	--	50	50	50	--	False	1115,00	6,77	3,42	0,64	--	--	--
Noorderweg-Simon Stevinweg	--	50	50	50	--	50	50	50	--	False	1115,00	6,77	3,42	0,64	--	--	--
Noorderweg-Simon Stevinweg	--	50	50	50	--	50	50	50	--	False	2517,00	6,77	3,42	0,64	--	--	--
Noorderweg-Simon Stevinweg	--	50	50	50	--	50	50	50	--	False	1115,00	6,77	3,42	0,64	--	--	--
Noorderweg-Simon Stevinweg	--	50	50	50	--	50	50	50	--	False	2271,00	6,77	3,42	0,64	--	--	--
Noorderweg-Simon Stevinweg	--	50	50	50	--	50	50	50	--	False	2651,00	6,77	3,42	0,64	--	--	--
Noorderweg-Simon Stevinweg	--	50	50	50	--	50	50	50	--	False	2229,00	6,77	3,42	0,64	--	--	--
Noorderweg-Simon Stevinweg	--	50	50	50	--	50	50	50	--	False	1730,00	6,77	3,42	0,64	--	--	--
Noorderweg-Simon Stevinweg	--	50	50	50	--	50	50	50	--	False	1115,00	6,77	3,42	0,64	--	--	--
Noorderweg-Simon Stevinweg	--	50	50	50	--	50	50	50	--	False	2229,00	6,77	3,42	0,64	--	--	--
Stationsstraat	--	30	30	30	--	30	30	30	--	True	35,00	6,66	3,53	0,75	--	--	--
Stationsstraat	--	30	30	30	--	30	30	30	--	True	35,00	6,66	3,53	0,75	--	--	--
Stationsstraat	--	30	30	30	--	30	30	30	--	True	70,00	6,66	3,53	0,75	--	--	--
Stationsstraat	--	50	50	50	--	50	50	50	--	False	30,00	6,49	4,16	0,68	--	--	--
Stationsstraat	--	30	30	30	--	30	30	30	--	True	200,00	6,66	3,53	0,75	--	--	--
Stationsstraat	--	30	30	30	--	30	30	30	--	True	70,00	6,66	3,53	0,75	--	--	--

Model: 220831 Toekomstige situatie met maatregelen
Groep: (hoofdgroep)
Lijst van Wegen, voor rekenmethode Wegverkeerslawaai - RMG-2012, wegverkeer

Groep	%MR(N)	%MR(P4)	%LV(D)	%LV(A)	%LV(N)	%LV(P4)	%MV(D)	%MV(A)	%MV(N)	%MV(P4)	%ZV(D)	%ZV(A)	%ZV(N)	%ZV(P4)	MR(D)	MR(A)	MR(N)	MR(P4)	LV(D)	LV(A)
Koninginneweg	--	--	95,32	98,04	95,21	--	4,01	1,57	4,19	--	0,67	0,39	0,60	--	--	--	--	--	171,20	88,95
Koninginneweg	--	--	96,40	98,90	97,67	--	2,03	0,55	2,17	--	1,57	0,55	0,16	--	--	--	--	--	66,19	35,99
Koninginneweg	--	--	95,32	98,04	95,21	--	4,01	1,57	4,19	--	0,67	0,39	0,60	--	--	--	--	--	171,20	88,95
Langgewenst-Koninginneweg-Schapenkamp	--	--	93,56	97,48	95,81	--	4,29	1,64	3,44	--	2,16	0,88	0,75	--	--	--	--	--	439,92	293,80
Langgewenst-Koninginneweg-Schapenkamp	--	--	95,32	98,04	95,21	--	4,01	1,57	4,19	--	0,67	0,39	0,60	--	--	--	--	--	585,82	304,38
Langgewenst-Koninginneweg-Schapenkamp	--	--	95,32	98,04	95,21	--	4,01	1,57	4,19	--	0,67	0,39	0,60	--	--	--	--	--	55,37	28,77
Langgewenst-Koninginneweg-Schapenkamp	--	--	93,56	97,48	95,81	--	4,29	1,64	3,44	--	2,16	0,88	0,75	--	--	--	--	--	439,92	293,80
Langgewenst-Koninginneweg-Schapenkamp	--	--	93,56	97,48	95,81	--	4,29	1,64	3,44	--	2,16	0,88	0,75	--	--	--	--	--	32,36	21,61
Langgewenst-Koninginneweg-Schapenkamp	--	--	93,56	97,48	95,81	--	4,29	1,64	3,44	--	2,16	0,88	0,75	--	--	--	--	--	45,78	30,58
Langgewenst-Koninginneweg-Schapenkamp	--	--	93,56	97,48	95,81	--	4,29	1,64	3,44	--	2,16	0,88	0,75	--	--	--	--	--	52,10	34,79
Langgewenst-Koninginneweg-Schapenkamp	--	--	93,56	97,48	95,81	--	4,29	1,64	3,44	--	2,16	0,88	0,75	--	--	--	--	--	388,31	259,33
Langgewenst-Koninginneweg-Schapenkamp	--	--	93,56	97,48	95,81	--	4,29	1,64	3,44	--	2,16	0,88	0,75	--	--	--	--	--	143,24	95,66
Langgewenst-Koninginneweg-Schapenkamp	--	--	93,56	97,48	95,81	--	4,29	1,64	3,44	--	2,16	0,88	0,75	--	--	--	--	--	207,91	138,85
Langgewenst-Koninginneweg-Schapenkamp	--	--	93,56	97,48	95,81	--	4,29	1,64	3,44	--	2,16	0,88	0,75	--	--	--	--	--	319,57	213,42
Langgewenst-Koninginneweg-Schapenkamp	--	--	93,56	97,48	95,81	--	4,29	1,64	3,44	--	2,16	0,88	0,75	--	--	--	--	--	31,52	16,11
Langgewenst-Koninginneweg-Schapenkamp	--	--	93,56	97,48	95,81	--	4,29	1,64	3,44	--	2,16	0,88	0,75	--	--	--	--	--	441,74	295,01
Langgewenst-Koninginneweg-Schapenkamp	--	--	93,56	97,48	95,81	--	4,29	1,64	3,44	--	2,16	0,88	0,75	--	--	--	--	--	551,22	368,13
Langgewenst-Koninginneweg-Schapenkamp	--	--	93,56	97,48	95,81	--	4,29	1,64	3,44	--	2,16	0,88	0,75	--	--	--	--	--	461,66	308,31
Langgewenst-Koninginneweg-Schapenkamp	--	--	93,56	97,48	95,81	--	4,29	1,64	3,44	--	2,16	0,88	0,75	--	--	--	--	--	41,78	27,90
Langgewenst-Koninginneweg-Schapenkamp	--	--	93,56	97,48	95,81	--	4,29	1,64	3,44	--	2,16	0,88	0,75	--	--	--	--	--	245,86	164,19
Langgewenst-Koninginneweg-Schapenkamp	--	--	93,56	97,48	95,81	--	4,29	1,64	3,44	--	2,16	0,88	0,75	--	--	--	--	--	545,69	364,44
Langgewenst-Koninginneweg-Schapenkamp	--	--	93,56	97,48	95,81	--	4,29	1,64	3,44	--	2,16	0,88	0,75	--	--	--	--	--	460,56	307,58
Langgewenst-Koninginneweg-Schapenkamp	--	--	93,56	97,48	95,81	--	4,29	1,64	3,44	--	2,16	0,88	0,75	--	--	--	--	--	52,10	34,79
Langgewenst-Koninginneweg-Schapenkamp	--	--	93,56	97,48	95,81	--	4,29	1,64	3,44	--	2,16	0,88	0,75	--	--	--	--	--	565,79	377,86
Langgewenst-Koninginneweg-Schapenkamp	--	--	93,56	97,48	95,81	--	4,29	1,64	3,44	--	2,16	0,88	0,75	--	--	--	--	--	319,57	213,42
Langgewenst-Koninginneweg-Schapenkamp	--	--	93,56	97,48	95,81	--	4,29	1,64	3,44	--	2,16	0,88	0,75	--	--	--	--	--	373,07	249,15
Naarderstraat	--	--	95,32	98,04	95,21	--	4,01	1,57	4,19	--	0,67	0,39	0,60	--	--	--	--	--	204,82	106,42
Naarderstraat	--	--	95,32	98,04	95,21	--	4,01	1,57	4,19	--	0,67	0,39	0,60	--	--	--	--	--	397,97	206,78
Naarderstraat	--	--	95,32	98,04	95,21	--	4,01	1,57	4,19	--	0,67	0,39	0,60	--	--	--	--	--	397,97	206,78
Naarderstraat	--	--	95,32	98,04	95,21	--	4,01	1,57	4,19	--	0,67	0,39	0,60	--	--	--	--	--	204,82	106,42
Noorderweg	--	--	96,40	98,90	97,67	--	2,03	0,55	2,17	--	1,57	0,55	0,16	--	--	--	--	--	18,94	10,30
Noorderweg	--	--	96,40	98,90	97,67	--	2,03	0,55	2,17	--	1,57	0,55	0,16	--	--	--	--	--	18,94	10,30
Noorderweg-Simon Stevinweg	--	--	95,32	98,04	95,21	--	4,01	1,57	4,19	--	0,67	0,39	0,60	--	--	--	--	--	71,95	37,39
Noorderweg-Simon Stevinweg	--	--	95,32	98,04	95,21	--	4,01	1,57	4,19	--	0,67	0,39	0,60	--	--	--	--	--	71,95	37,39
Noorderweg-Simon Stevinweg	--	--	95,32	98,04	95,21	--	4,01	1,57	4,19	--	0,67	0,39	0,60	--	--	--	--	--	162,43	84,39
Noorderweg-Simon Stevinweg	--	--	95,32	98,04	95,21	--	4,01	1,57	4,19	--	0,67	0,39	0,60	--	--	--	--	--	71,95	37,39
Noorderweg-Simon Stevinweg	--	--	95,32	98,04	95,21	--	4,01	1,57	4,19	--	0,67	0,39	0,60	--	--	--	--	--	146,55	76,15
Noorderweg-Simon Stevinweg	--	--	95,32	98,04	95,21	--	4,01	1,57	4,19	--	0,67	0,39	0,60	--	--	--	--	--	171,07	88,89
Noorderweg-Simon Stevinweg	--	--	95,32	98,04	95,21	--	4,01	1,57	4,19	--	0,67	0,39	0,60	--	--	--	--	--	143,84	74,74
Noorderweg-Simon Stevinweg	--	--	95,32	98,04	95,21	--	4,01	1,57	4,19	--	0,67	0,39	0,60	--	--	--	--	--	111,64	58,01
Noorderweg-Simon Stevinweg	--	--	95,32	98,04	95,21	--	4,01	1,57	4,19	--	0,67	0,39	0,60	--	--	--	--	--	71,95	37,39
Noorderweg-Simon Stevinweg	--	--	95,32	98,04	95,21	--	4,01	1,57	4,19	--	0,67	0,39	0,60	--	--	--	--	--	143,84	74,74
Stationsstraat	--	--	96,40	98,90	97,67	--	2,03	0,55	2,17	--	1,57	0,55	0,16	--	--	--	--	--	2,25	1,22
Stationsstraat	--	--	96,40	98,90	97,67	--	2,03	0,55	2,17	--	1,57	0,55	0,16	--	--	--	--	--	2,25	1,22
Stationsstraat	--	--	96,40	98,90	97,67	--	2,03	0,55	2,17	--	1,57	0,55	0,16	--	--	--	--	--	4,49	2,44
Stationsstraat	--	--	93,56	97,48	95,81	--	4,29	1,64	3,44	--	2,16	0,88	0,75	--	--	--	--	--	1,82	1,22
Stationsstraat	--	--	96,40	98,90	97,67	--	2,03	0,55	2,17	--	1,57	0,55	0,16	--	--	--	--	--	12,84	6,98
Stationsstraat	--	--	96,40	98,90	97,67	--	2,03	0,55	2,17	--	1,57	0,55	0,16	--	--	--	--	--	4,49	2,44

Model: 220831 Toekomstige situatie met maatregelen
Groep: (hoofdgroep)
Lijst van Wegen, voor rekenmethode Wegverkeerslawaai - RMG-2012, wegverkeer

Groep	LV(N)	LV(P4)	MV(D)	MV(A)	MV(N)	MV(P4)	ZV(D)	ZV(A)	ZV(N)	ZV(P4)	LE (D) 63	LE (D) 125	LE (D) 250	LE (D) 500	LE (D) 1k	LE (D) 2k
Koninginneweg	16,17	--	7,20	1,42	0,71	--	1,20	0,35	0,10	--	77,60	84,61	91,06	96,18	102,11	98,22
Koninginneweg	7,55	--	1,39	0,20	0,17	--	1,08	0,20	0,01	--	73,44	77,80	86,36	88,92	94,07	91,13
Koninginneweg	16,17	--	7,20	1,42	0,71	--	1,20	0,35	0,10	--	75,56	82,41	89,41	95,84	100,07	95,98
Langgewenst-Koninginneweg-Schapenkamp	47,20	--	20,17	4,94	1,69	--	10,16	2,65	0,37	--	80,31	87,28	94,51	100,46	104,43	100,37
Langgewenst-Koninginneweg-Schapenkamp	55,32	--	24,64	4,87	2,43	--	4,12	1,21	0,35	--	80,90	87,76	94,76	101,18	105,41	101,32
Langgewenst-Koninginneweg-Schapenkamp	5,23	--	2,33	0,46	0,23	--	0,39	0,11	0,03	--	70,66	77,51	84,51	90,94	95,17	91,07
Langgewenst-Koninginneweg-Schapenkamp	47,20	--	20,17	4,94	1,69	--	10,16	2,65	0,37	--	80,31	87,28	94,51	100,46	104,43	100,37
Langgewenst-Koninginneweg-Schapenkamp	3,47	--	1,48	0,36	0,12	--	0,75	0,20	0,03	--	68,98	75,95	83,18	89,13	93,10	89,04
Langgewenst-Koninginneweg-Schapenkamp	4,91	--	2,10	0,51	0,18	--	1,06	0,28	0,04	--	70,49	77,45	84,68	90,64	94,60	90,55
Langgewenst-Koninginneweg-Schapenkamp	5,59	--	2,39	0,59	0,20	--	1,20	0,31	0,04	--	71,05	78,01	85,24	91,20	95,17	91,11
Langgewenst-Koninginneweg-Schapenkamp	41,66	--	17,81	4,36	1,50	--	8,96	2,34	0,33	--	79,77	86,74	93,97	99,92	103,89	99,83
Langgewenst-Koninginneweg-Schapenkamp	15,37	--	6,57	1,61	0,55	--	3,31	0,86	0,12	--	77,62	84,67	91,36	96,19	101,68	97,85
Langgewenst-Koninginneweg-Schapenkamp	22,31	--	9,53	2,34	0,80	--	4,80	1,25	0,17	--	79,23	86,29	92,98	97,81	103,30	99,47
Langgewenst-Koninginneweg-Schapenkamp	34,29	--	14,65	3,59	1,23	--	7,38	1,93	0,27	--	81,10	88,15	94,84	99,67	105,17	101,34
Langgewenst-Koninginneweg-Schapenkamp	7,51	--	1,45	0,27	0,27	--	0,73	0,15	0,06	--	68,86	75,83	83,06	89,01	92,98	88,92
Langgewenst-Koninginneweg-Schapenkamp	47,40	--	20,26	4,96	1,70	--	10,20	2,66	0,37	--	80,33	87,30	94,53	100,48	104,45	100,39
Langgewenst-Koninginneweg-Schapenkamp	59,14	--	25,28	6,19	2,12	--	12,73	3,32	0,46	--	81,29	88,26	95,49	101,44	105,41	101,35
Langgewenst-Koninginneweg-Schapenkamp	49,53	--	21,17	5,19	1,78	--	10,66	2,78	0,39	--	80,52	87,49	94,72	100,67	104,64	100,58
Langgewenst-Koninginneweg-Schapenkamp	4,48	--	1,92	0,47	0,16	--	0,96	0,25	0,04	--	70,09	77,05	84,28	90,24	94,21	90,15
Langgewenst-Koninginneweg-Schapenkamp	26,38	--	11,27	2,76	0,95	--	5,68	1,48	0,21	--	79,96	87,01	93,70	98,53	104,03	100,20
Langgewenst-Koninginneweg-Schapenkamp	58,55	--	25,02	6,13	2,10	--	12,60	3,29	0,46	--	83,43	90,48	97,17	102,00	107,49	103,66
Langgewenst-Koninginneweg-Schapenkamp	49,42	--	21,12	5,17	1,77	--	10,63	2,78	0,39	--	80,51	87,48	94,71	100,66	104,63	100,57
Langgewenst-Koninginneweg-Schapenkamp	5,59	--	2,39	0,59	0,20	--	1,20	0,31	0,04	--	71,05	78,01	85,24	91,20	95,17	91,11
Langgewenst-Koninginneweg-Schapenkamp	60,71	--	25,94	6,36	2,18	--	13,06	3,41	0,48	--	81,41	88,37	95,60	101,56	105,52	101,47
Langgewenst-Koninginneweg-Schapenkamp	34,29	--	14,65	3,59	1,23	--	7,38	1,93	0,27	--	81,10	88,15	94,84	99,67	105,17	101,34
Langgewenst-Koninginneweg-Schapenkamp	40,03	--	17,11	4,19	1,44	--	8,61	2,25	0,31	--	79,60	86,56	93,79	99,75	103,72	99,66
Naarderstraat	19,34	--	8,62	1,70	0,85	--	1,44	0,42	0,12	--	78,38	85,39	91,84	96,96	102,89	99,00
Naarderstraat	37,58	--	16,74	3,31	1,65	--	2,80	0,82	0,24	--	81,27	88,27	94,72	99,84	105,77	101,88
Naarderstraat	37,58	--	16,74	3,31	1,65	--	2,80	0,82	0,24	--	81,27	88,27	94,72	99,84	105,77	101,88
Naarderstraat	19,34	--	8,62	1,70	0,85	--	1,44	0,42	0,12	--	78,38	85,39	91,84	96,96	102,89	99,00
Noorderweg	2,16	--	0,40	0,06	0,05	--	0,31	0,06	--	--	75,45	82,81	88,18	91,18	95,49	88,33
Noorderweg	2,16	--	0,40	0,06	0,05	--	0,31	0,06	--	--	75,29	80,09	87,78	87,46	90,59	83,96
Noorderweg-Simon Stevinweg	6,79	--	3,03	0,60	0,30	--	0,51	0,15	0,04	--	73,84	80,84	87,29	92,41	98,34	94,45
Noorderweg-Simon Stevinweg	6,79	--	3,03	0,60	0,30	--	0,51	0,15	0,04	--	73,84	80,84	87,29	92,41	98,34	94,45
Noorderweg-Simon Stevinweg	15,34	--	6,83	1,35	0,67	--	1,14	0,34	0,10	--	77,38	84,38	90,83	95,95	101,88	97,99
Noorderweg-Simon Stevinweg	6,79	--	3,03	0,60	0,30	--	0,51	0,15	0,04	--	73,84	80,84	87,29	92,41	98,34	94,45
Noorderweg-Simon Stevinweg	13,84	--	6,17	1,22	0,61	--	1,03	0,30	0,09	--	76,93	83,93	90,38	95,50	101,43	97,54
Noorderweg-Simon Stevinweg	16,15	--	7,20	1,42	0,71	--	1,20	0,35	0,10	--	77,60	84,60	91,06	96,18	102,11	98,22
Noorderweg-Simon Stevinweg	13,58	--	6,05	1,20	0,60	--	1,01	0,30	0,09	--	76,85	83,85	90,30	95,42	101,35	97,46
Noorderweg-Simon Stevinweg	10,54	--	4,70	0,93	0,46	--	0,78	0,23	0,07	--	75,75	82,75	89,20	94,32	100,25	96,36
Noorderweg-Simon Stevinweg	6,79	--	3,03	0,60	0,30	--	0,51	0,15	0,04	--	73,84	80,84	87,29	92,41	98,34	94,45
Noorderweg-Simon Stevinweg	13,58	--	6,05	1,20	0,60	--	1,01	0,30	0,09	--	76,85	83,85	90,30	95,42	101,35	97,46
Stationsstraat	0,26	--	0,05	0,01	0,01	--	0,04	0,01	--	--	66,04	70,83	78,52	78,20	81,33	74,71
Stationsstraat	0,26	--	0,05	0,01	0,01	--	0,04	0,01	--	--	66,04	70,83	78,52	78,20	81,33	74,71
Stationsstraat	0,51	--	0,09	0,01	0,01	--	0,07	0,01	--	--	69,05	73,84	81,53	81,21	84,35	77,72
Stationsstraat	0,20	--	0,08	0,02	0,01	--	0,04	0,01	--	--	56,48	63,45	70,68	76,63	80,60	76,54
Stationsstraat	1,47	--	0,27	0,04	0,03	--	0,21	0,04	--	--	73,61	78,40	86,09	85,77	88,90	82,28
Stationsstraat	0,51	--	0,09	0,01	0,01	--	0,07	0,01	--	--	69,05	73,84	81,53	81,21	84,35	77,72

Model: 220831 Toekomstige situatie met maatregelen
Groep: (hoofdgroep)
Lijst van Wegen, voor rekenmethode Wegverkeerslawaai - RMG-2012, wegverkeer

Groep	LE (D) 4k	LE (D) 8k	LE (D) Totaal	LE (A) 63	LE (A) 125	LE (A) 250	LE (A) 500	LE (A) 1k	LE (A) 2k	LE (A) 4k	LE (A) 8k	LE (A) Totaal	LE (N) 63	LE (N) 125
Koninginneweg	91,88	82,38	104,83	73,87	80,45	86,18	92,71	98,95	94,91	88,59	78,38	101,51	67,37	74,40
Koninginneweg	84,57	77,97	97,40	69,40	73,05	79,87	85,42	90,89	87,73	81,06	72,49	93,87	63,29	67,02
Koninginneweg	88,76	78,54	102,98	72,00	78,39	84,74	92,60	97,00	92,81	85,48	74,75	99,78	65,32	72,20
Langgewenst-Koninginneweg-Schapenkamp	93,24	83,33	107,45	77,43	83,90	90,41	97,97	102,27	98,10	90,80	80,21	105,09	69,87	76,64
Langgewenst-Koninginneweg-Schapenkamp	94,10	83,89	108,32	77,34	83,73	90,08	97,94	102,34	98,15	90,82	80,10	105,12	70,66	77,54
Langgewenst-Koninginneweg-Schapenkamp	83,85	73,64	98,08	67,09	73,49	79,84	87,70	92,09	87,91	80,58	69,85	94,88	60,42	67,30
Langgewenst-Koninginneweg-Schapenkamp	93,24	83,33	107,45	77,43	83,90	90,41	97,97	102,27	98,10	90,80	80,21	105,09	69,87	76,64
Langgewenst-Koninginneweg-Schapenkamp	81,91	72,00	96,12	66,10	72,56	79,07	86,64	90,94	86,76	79,47	68,88	93,76	58,53	65,31
Langgewenst-Koninginneweg-Schapenkamp	83,42	73,51	97,62	67,61	74,07	80,58	88,15	92,44	88,27	80,98	70,39	95,26	60,04	66,81
Langgewenst-Koninginneweg-Schapenkamp	83,98	74,07	98,18	68,17	74,63	81,14	88,71	93,00	88,83	81,54	70,95	95,82	60,60	67,37
Langgewenst-Koninginneweg-Schapenkamp	92,70	82,79	106,91	76,89	83,36	89,87	97,43	101,73	97,55	90,26	79,67	104,55	69,32	76,10
Langgewenst-Koninginneweg-Schapenkamp	91,51	82,42	104,52	74,49	81,12	87,04	93,32	99,38	95,37	89,04	79,03	101,99	67,02	73,94
Langgewenst-Koninginneweg-Schapenkamp	93,13	84,03	106,14	76,11	82,74	88,66	94,94	101,00	96,99	90,66	80,65	103,61	68,63	75,56
Langgewenst-Koninginneweg-Schapenkamp	94,99	85,90	108,00	77,98	84,61	90,53	96,81	102,87	98,86	92,53	82,52	105,48	70,50	77,42
Langgewenst-Koninginneweg-Schapenkamp	81,79	71,88	96,00	64,82	71,29	77,80	85,36	89,66	85,49	78,19	67,60	92,48	61,88	68,65
Langgewenst-Koninginneweg-Schapenkamp	93,26	83,35	107,47	77,45	83,91	90,43	97,99	102,29	98,11	90,82	80,23	105,11	69,88	76,66
Langgewenst-Koninginneweg-Schapenkamp	94,22	84,31	108,43	78,41	84,88	91,39	98,95	103,25	99,08	91,78	81,19	106,07	70,84	77,62
Langgewenst-Koninginneweg-Schapenkamp	93,45	83,54	107,66	77,64	84,11	90,62	98,18	102,48	98,31	91,01	80,42	105,30	70,07	76,85
Langgewenst-Koninginneweg-Schapenkamp	83,02	73,11	97,22	67,21	73,67	80,18	87,75	92,05	87,87	80,58	69,99	94,87	59,64	66,41
Langgewenst-Koninginneweg-Schapenkamp	93,85	84,76	106,86	76,84	83,47	89,39	95,67	101,73	97,72	91,39	81,38	104,34	69,36	76,29
Langgewenst-Koninginneweg-Schapenkamp	97,32	88,22	110,33	80,30	86,93	92,85	99,13	105,19	101,18	94,85	84,84	107,80	72,82	79,75
Langgewenst-Koninginneweg-Schapenkamp	93,44	83,53	107,65	77,63	84,10	90,61	98,17	102,47	98,30	91,00	80,41	105,29	70,06	76,84
Langgewenst-Koninginneweg-Schapenkamp	83,98	74,07	98,18	68,17	74,63	81,14	88,71	93,00	88,83	81,54	70,95	95,82	60,60	67,37
Langgewenst-Koninginneweg-Schapenkamp	94,33	84,43	108,54	78,52	84,99	91,50	99,07	103,36	99,19	91,90	81,31	106,18	70,96	77,73
Langgewenst-Koninginneweg-Schapenkamp	94,99	85,90	108,00	77,98	84,61	90,53	96,81	102,87	98,86	92,53	82,52	105,48	70,50	77,42
Langgewenst-Koninginneweg-Schapenkamp	92,53	82,62	106,73	76,72	83,18	89,69	97,26	101,55	97,38	90,09	79,50	104,37	69,15	75,92
Naarderstraat	92,66	83,16	105,61	74,65	81,23	86,96	93,49	99,73	95,69	89,36	79,16	102,29	68,15	75,18
Naarderstraat	95,54	86,04	108,49	77,53	84,11	89,85	96,38	102,62	98,58	92,25	82,04	105,18	71,03	78,06
Naarderstraat	95,54	86,04	108,49	77,53	84,11	89,85	96,38	102,62	98,58	92,25	82,04	105,18	71,03	78,06
Naarderstraat	92,66	83,16	105,61	74,65	81,23	86,96	93,49	99,73	95,69	89,36	79,16	102,29	68,15	75,18
Noorderweg	83,06	74,28	98,23	71,63	78,67	83,18	87,65	92,49	85,26	79,96	70,47	94,91	65,19	72,55
Noorderweg	78,91	73,37	94,45	71,22	75,29	81,26	83,93	87,40	80,54	75,38	67,85	90,54	65,13	69,28
Noorderweg-Simon Stevinweg	88,12	78,61	101,06	70,10	76,68	82,42	88,95	95,19	91,15	84,82	74,61	97,75	63,60	70,63
Noorderweg-Simon Stevinweg	88,12	78,61	101,06	70,10	76,68	82,42	88,95	95,19	91,15	84,82	74,61	97,75	63,60	70,63
Noorderweg-Simon Stevinweg	91,65	82,15	104,60	73,64	80,22	85,95	92,48	98,72	94,68	88,36	78,15	101,28	67,14	74,17
Noorderweg-Simon Stevinweg	88,12	78,61	101,06	70,10	76,68	82,42	88,95	95,19	91,15	84,82	74,61	97,75	63,60	70,63
Noorderweg-Simon Stevinweg	91,20	81,70	104,15	73,19	79,77	85,51	92,04	98,28	94,24	87,91	77,70	100,84	66,69	73,72
Noorderweg-Simon Stevinweg	91,88	82,37	104,83	73,86	80,44	86,18	92,71	98,95	94,91	88,58	78,38	101,51	67,37	74,39
Noorderweg-Simon Stevinweg	91,12	81,62	104,07	73,11	79,69	85,43	91,96	98,20	94,16	87,83	77,62	100,76	66,61	73,64
Noorderweg-Simon Stevinweg	90,02	80,52	102,97	72,01	78,59	84,33	90,86	97,09	93,06	86,73	76,52	99,65	65,51	72,54
Noorderweg-Simon Stevinweg	88,12	78,61	101,06	70,10	76,68	82,42	88,95	95,19	91,15	84,82	74,61	97,75	63,60	70,63
Noorderweg-Simon Stevinweg	91,12	81,62	104,07	73,11	79,69	85,43	91,96	98,20	94,16	87,83	77,62	100,76	66,61	73,64
Stationsstraat	69,65	64,11	85,19	61,97	66,03	72,01	74,67	78,15	71,28	66,12	58,59	81,28	55,87	60,02
Stationsstraat	69,65	64,11	85,19	61,97	66,03	72,01	74,67	78,15	71,28	66,12	58,59	81,28	55,87	60,02
Stationsstraat	72,66	67,12	88,21	64,98	69,04	75,02	77,68	81,16	74,29	69,13	61,60	84,29	58,89	63,03
Stationsstraat	69,41	59,50	83,62	53,60	60,07	66,58	74,14	78,44	74,27	66,97	56,39	81,26	46,04	52,81
Stationsstraat	77,22	71,68	92,76	69,54	73,60	79,58	82,24	85,72	78,85	73,69	66,16	88,85	63,44	67,59
Stationsstraat	72,66	67,12	88,21	64,98	69,04	75,02	77,68	81,16	74,29	69,13	61,60	84,29	58,89	63,03

Model: 220831 Toekomstige situatie met maatregelen
Groep: (hoofdgroep)
Lijst van Wegen, voor rekenmethode Wegverkeerslawaai - RMG-2012, wegverkeer

Groep	LE (N) 250	LE (N) 500	LE (N) 1k	LE (N) 2k	LE (N) 4k	LE (N) 8k	LE (N) Totaal	LE (P4) 63	LE (P4) 125	LE (P4) 250	LE (P4) 500	LE (P4) 1k	LE (P4) 2k	LE (P4) 4k
Koninginneweg	80,87	85,93	91,86	87,98	81,64	72,16	94,58	--	--	--	--	--	--	--
Koninginneweg	75,20	78,68	84,21	81,16	74,49	66,87	87,33	--	--	--	--	--	--	--
Koninginneweg	79,22	85,59	89,82	85,73	78,52	68,32	92,74	--	--	--	--	--	--	--
Langgewenst-Koninginneweg-Schapenkamp	83,54	90,20	94,44	90,33	83,10	72,80	97,33	--	--	--	--	--	--	--
Langgewenst-Koninginneweg-Schapenkamp	84,56	90,93	95,17	91,08	83,86	73,66	98,08	--	--	--	--	--	--	--
Langgewenst-Koninginneweg-Schapenkamp	74,32	80,68	84,92	80,83	73,61	63,42	87,83	--	--	--	--	--	--	--
Langgewenst-Koninginneweg-Schapenkamp	83,54	90,20	94,44	90,33	83,10	72,80	97,33	--	--	--	--	--	--	--
Langgewenst-Koninginneweg-Schapenkamp	72,21	78,87	83,11	79,00	71,76	61,47	86,00	--	--	--	--	--	--	--
Langgewenst-Koninginneweg-Schapenkamp	73,72	80,38	84,62	80,51	73,27	62,98	87,51	--	--	--	--	--	--	--
Langgewenst-Koninginneweg-Schapenkamp	74,28	80,94	85,18	81,07	73,83	63,54	88,07	--	--	--	--	--	--	--
Langgewenst-Koninginneweg-Schapenkamp	83,00	89,66	93,90	89,79	82,55	72,26	96,79	--	--	--	--	--	--	--
Langgewenst-Koninginneweg-Schapenkamp	80,29	85,65	91,60	87,68	81,34	71,74	94,29	--	--	--	--	--	--	--
Langgewenst-Koninginneweg-Schapenkamp	81,91	87,27	93,22	89,30	82,96	73,36	95,91	--	--	--	--	--	--	--
Langgewenst-Koninginneweg-Schapenkamp	83,78	89,13	95,08	91,17	84,83	75,22	97,78	--	--	--	--	--	--	--
Langgewenst-Koninginneweg-Schapenkamp	75,56	82,22	86,46	82,35	75,11	64,82	89,35	--	--	--	--	--	--	--
Langgewenst-Koninginneweg-Schapenkamp	83,56	90,22	94,46	90,35	83,11	72,82	97,35	--	--	--	--	--	--	--
Langgewenst-Koninginneweg-Schapenkamp	84,52	91,18	95,42	91,31	84,08	73,78	98,31	--	--	--	--	--	--	--
Langgewenst-Koninginneweg-Schapenkamp	83,75	90,41	94,65	90,54	83,31	73,01	97,54	--	--	--	--	--	--	--
Langgewenst-Koninginneweg-Schapenkamp	73,32	79,98	84,22	80,11	72,87	62,58	87,11	--	--	--	--	--	--	--
Langgewenst-Koninginneweg-Schapenkamp	82,64	87,99	93,95	90,03	83,69	74,08	96,64	--	--	--	--	--	--	--
Langgewenst-Koninginneweg-Schapenkamp	86,10	91,46	97,41	93,49	87,15	77,55	100,10	--	--	--	--	--	--	--
Langgewenst-Koninginneweg-Schapenkamp	83,74	90,40	94,64	90,53	83,30	73,00	97,53	--	--	--	--	--	--	--
Langgewenst-Koninginneweg-Schapenkamp	74,28	80,94	85,18	81,07	73,83	63,54	88,07	--	--	--	--	--	--	--
Langgewenst-Koninginneweg-Schapenkamp	84,64	91,29	95,54	91,43	84,19	73,90	98,43	--	--	--	--	--	--	--
Langgewenst-Koninginneweg-Schapenkamp	83,78	89,13	95,08	91,17	84,83	75,22	97,78	--	--	--	--	--	--	--
Langgewenst-Koninginneweg-Schapenkamp	82,83	89,49	93,73	89,62	82,38	72,09	96,62	--	--	--	--	--	--	--
Naarderstraat	81,65	86,70	92,64	88,76	82,42	72,94	95,36	--	--	--	--	--	--	--
Naarderstraat	84,53	89,59	95,53	91,64	85,30	75,82	98,25	--	--	--	--	--	--	--
Naarderstraat	84,53	89,59	95,53	91,64	85,30	75,82	98,25	--	--	--	--	--	--	--
Naarderstraat	81,65	86,70	92,64	88,76	82,42	72,94	95,36	--	--	--	--	--	--	--
Noorderweg	77,58	80,97	85,78	78,61	73,32	64,14	88,32	--	--	--	--	--	--	--
Noorderweg	76,61	77,20	80,72	73,98	68,82	62,25	84,19	--	--	--	--	--	--	--
Noorderweg-Simon Stevinweg	77,11	82,16	88,10	84,21	77,88	68,39	90,82	--	--	--	--	--	--	--
Noorderweg-Simon Stevinweg	77,11	82,16	88,10	84,21	77,88	68,39	90,82	--	--	--	--	--	--	--
Noorderweg-Simon Stevinweg	80,64	85,70	91,63	87,75	81,41	71,93	94,35	--	--	--	--	--	--	--
Noorderweg-Simon Stevinweg	77,11	82,16	88,10	84,21	77,88	68,39	90,82	--	--	--	--	--	--	--
Noorderweg-Simon Stevinweg	80,20	85,25	91,19	87,30	80,97	71,48	93,91	--	--	--	--	--	--	--
Noorderweg-Simon Stevinweg	80,87	85,92	91,86	87,98	81,64	72,15	94,58	--	--	--	--	--	--	--
Noorderweg-Simon Stevinweg	80,11	85,17	91,11	87,22	80,88	71,40	93,83	--	--	--	--	--	--	--
Noorderweg-Simon Stevinweg	79,01	84,07	90,01	86,12	79,78	70,30	92,73	--	--	--	--	--	--	--
Noorderweg-Simon Stevinweg	77,11	82,16	88,10	84,21	77,88	68,39	90,82	--	--	--	--	--	--	--
Noorderweg-Simon Stevinweg	80,11	85,17	91,11	87,22	80,88	71,40	93,83	--	--	--	--	--	--	--
Stationsstraat	67,35	67,94	71,47	64,73	59,56	53,00	74,93	--	--	--	--	--	--	--
Stationsstraat	67,35	67,94	71,47	64,73	59,56	53,00	74,93	--	--	--	--	--	--	--
Stationsstraat	70,36	70,95	74,48	67,74	62,57	56,01	77,94	--	--	--	--	--	--	--
Stationsstraat	59,71	66,37	70,62	66,50	59,27	48,98	73,51	--	--	--	--	--	--	--
Stationsstraat	74,92	75,51	79,04	72,30	67,13	60,57	82,50	--	--	--	--	--	--	--
Stationsstraat	70,36	70,95	74,48	67,74	62,57	56,01	77,94	--	--	--	--	--	--	--

Model: 220831 Toekomstige situatie met maatregelen
Groep: (hoofdgroep)
Lijst van Wegen, voor rekenmethode Wegverkeerslawaai - RMG-2012, wegverkeer

Groep	LE (P4) 8k	LE (P4) Totaal
Koninginneweg	--	--
Koninginneweg	--	--
Koninginneweg	--	--
Langgewenst-Koninginneweg-Schapenkamp	--	--
Langgewenst-Koninginneweg-Schapenkamp	--	--
Langgewenst-Koninginneweg-Schapenkamp	--	--
Langgewenst-Koninginneweg-Schapenkamp	--	--
Langgewenst-Koninginneweg-Schapenkamp	--	--
Langgewenst-Koninginneweg-Schapenkamp	--	--
Langgewenst-Koninginneweg-Schapenkamp	--	--
Langgewenst-Koninginneweg-Schapenkamp	--	--
Langgewenst-Koninginneweg-Schapenkamp	--	--
Langgewenst-Koninginneweg-Schapenkamp	--	--
Langgewenst-Koninginneweg-Schapenkamp	--	--
Langgewenst-Koninginneweg-Schapenkamp	--	--
Langgewenst-Koninginneweg-Schapenkamp	--	--
Langgewenst-Koninginneweg-Schapenkamp	--	--
Langgewenst-Koninginneweg-Schapenkamp	--	--
Langgewenst-Koninginneweg-Schapenkamp	--	--
Langgewenst-Koninginneweg-Schapenkamp	--	--
Langgewenst-Koninginneweg-Schapenkamp	--	--
Langgewenst-Koninginneweg-Schapenkamp	--	--
Langgewenst-Koninginneweg-Schapenkamp	--	--
Langgewenst-Koninginneweg-Schapenkamp	--	--
Langgewenst-Koninginneweg-Schapenkamp	--	--
Naarderstraat	--	--
Naarderstraat	--	--
Naarderstraat	--	--
Naarderstraat	--	--
Noorderweg	--	--
Noorderweg	--	--
Noorderweg-Simon Stevinweg	--	--
Noorderweg-Simon Stevinweg	--	--
Noorderweg-Simon Stevinweg	--	--
Noorderweg-Simon Stevinweg	--	--
Noorderweg-Simon Stevinweg	--	--
Noorderweg-Simon Stevinweg	--	--
Noorderweg-Simon Stevinweg	--	--
Noorderweg-Simon Stevinweg	--	--
Noorderweg-Simon Stevinweg	--	--
Noorderweg-Simon Stevinweg	--	--
Stationsstraat	--	--
Stationsstraat	--	--
Stationsstraat	--	--
Stationsstraat	--	--
Stationsstraat	--	--
Stationsstraat	--	--

Model: 220610 Heersende situatie
Groep: (hoofdgroep)
Lijst van Kruisingen, voor rekenmethode Wegverkeerslawaai - RMG-2012, wegverkeer

Naam	Omschr.	Corr.
VRI	Met VRI geregelde kruising	1
VRI	Met VRI geregelde kruising	2/3
VRI	Met VRI geregelde kruising	2/3
VRI	Met VRI geregelde kruising	1

Model: 220610 Toekomstige situatie
Groep: (hoofdgroep)
Lijst van Kruisingen, voor rekenmethode Wegverkeerslawaai - RMG-2012, wegverkeer

Naam	Omschr.	Corr.
01	Met VRI geregelde kruising	1
02	Met VRI geregelde kruising	1
04	Met VRI geregelde kruising	1/2
005	Met VRI geregelde kruising	1

Model: 220610 Toekomstige situatie
Groep: (hoofdgroep)
Lijst van Obstakels, voor rekenmethode Wegverkeerslawaai - RMG-2012, wegverkeer

Naam	Omschr.
01	Verkeersplateau Noorderweg

Model: 220831 Toekomstige situatie
Groep: (hoofdgroep)
Lijst van Toetspunten, voor rekenmethode Wegverkeerslawaai - RMG-2012, wegverkeer

Naam	Omschr.	X	Y	Maaiveld	Hdef.	Hoogte A	Hoogte B	Hoogte C	Hoogte D	Hoogte E	Hoogte F
T43-4	Appartementencomplex Schapenkamp 1	140745,04	470976,92	5,52	Relatief	--	--	--	24,20	--	--
T24-2	Appartementencomplex Schapenkamp 10	140805,14	470936,58	5,30	Relatief	--	9,20	--	--	--	--
T03-3	Appartementencomplex Schapenkamp 100	140759,27	470982,37	5,52	Relatief	--	--	12,20	--	--	--
T03-2	Appartementencomplex Schapenkamp 101	140759,27	470982,37	5,52	Relatief	--	9,20	--	--	--	--
T03-1	Appartementencomplex Schapenkamp 102	140759,27	470982,37	5,52	Relatief	6,20	--	--	--	--	--
T02-7	Appartementencomplex Schapenkamp 103	140754,13	470982,05	5,52	Relatief	--	--	24,20	--	--	--
T02-6	Appartementencomplex Schapenkamp 104	140754,13	470982,05	5,52	Relatief	--	21,20	--	--	--	--
T02-5	Appartementencomplex Schapenkamp 105	140754,13	470982,05	5,52	Relatief	18,20	--	--	--	--	--
T02-4	Appartementencomplex Schapenkamp 106	140754,13	470982,05	5,52	Relatief	--	--	--	15,20	--	--
T02-3	Appartementencomplex Schapenkamp 107	140754,13	470982,05	5,52	Relatief	--	--	12,20	--	--	--
T02-2	Appartementencomplex Schapenkamp 108	140754,13	470982,05	5,52	Relatief	--	9,20	--	--	--	--
T02-1	Appartementencomplex Schapenkamp 109	140754,13	470982,05	5,52	Relatief	6,20	--	--	--	--	--
T24-1	Appartementencomplex Schapenkamp 11	140805,14	470936,58	5,30	Relatief	6,20	--	--	--	--	--
T01-7	Appartementencomplex Schapenkamp 110	140747,92	470981,66	5,52	Relatief	--	--	24,20	--	--	--
T01-6	Appartementencomplex Schapenkamp 111	140747,92	470981,66	5,52	Relatief	--	21,20	--	--	--	--
T01-5	Appartementencomplex Schapenkamp 112	140747,92	470981,66	5,52	Relatief	18,20	--	--	--	--	--
T01-4	Appartementencomplex Schapenkamp 113	140747,92	470981,66	5,52	Relatief	--	--	--	15,20	--	--
T01-3	Appartementencomplex Schapenkamp 114	140747,92	470981,66	5,52	Relatief	--	--	12,20	--	--	--
T01-2	Appartementencomplex Schapenkamp 115	140747,92	470981,66	5,52	Relatief	--	9,20	--	--	--	--
T01-1	Appartementencomplex Schapenkamp 116	140747,92	470981,66	5,52	Relatief	6,20	--	--	--	--	--
T22-7	Appartementencomplex Schapenkamp 12	140802,28	470940,89	5,33	Relatief	--	--	24,20	--	--	--
T22-6	Appartementencomplex Schapenkamp 13	140802,28	470940,89	5,33	Relatief	--	21,20	--	--	--	--
T22-5	Appartementencomplex Schapenkamp 14	140802,28	470940,89	5,33	Relatief	18,20	--	--	--	--	--
T22-4	Appartementencomplex Schapenkamp 15	140802,28	470940,89	5,33	Relatief	--	--	--	15,20	--	--
T22-3	Appartementencomplex Schapenkamp 16	140802,28	470940,89	5,33	Relatief	--	--	12,20	--	--	--
T22-2	Appartementencomplex Schapenkamp 17	140802,28	470940,89	5,33	Relatief	--	9,20	--	--	--	--
T22-1	Appartementencomplex Schapenkamp 18	140802,28	470940,89	5,33	Relatief	6,20	--	--	--	--	--
T20-7	Appartementencomplex Schapenkamp 19	140799,63	470944,91	5,36	Relatief	--	--	24,20	--	--	--
T43-3	Appartementencomplex Schapenkamp 2	140745,04	470976,92	5,52	Relatief	--	--	21,20	--	--	--
T20-6	Appartementencomplex Schapenkamp 20	140799,63	470944,91	5,36	Relatief	--	21,20	--	--	--	--
T20-5	Appartementencomplex Schapenkamp 21	140799,63	470944,91	5,36	Relatief	18,20	--	--	--	--	--
T20-4	Appartementencomplex Schapenkamp 22	140799,63	470944,91	5,36	Relatief	--	--	--	15,20	--	--
T20-3	Appartementencomplex Schapenkamp 23	140799,63	470944,91	5,36	Relatief	--	--	12,20	--	--	--
T20-2	Appartementencomplex Schapenkamp 24	140799,63	470944,91	5,36	Relatief	--	9,20	--	--	--	--
T20-1	Appartementencomplex Schapenkamp 25	140799,63	470944,91	5,36	Relatief	6,20	--	--	--	--	--
T18-7	Appartementencomplex Schapenkamp 26	140797,11	470948,73	5,39	Relatief	--	--	24,20	--	--	--
T18-6	Appartementencomplex Schapenkamp 27	140797,11	470948,73	5,39	Relatief	--	21,20	--	--	--	--
T18-5	Appartementencomplex Schapenkamp 28	140797,11	470948,73	5,39	Relatief	18,20	--	--	--	--	--
T18-4	Appartementencomplex Schapenkamp 29	140797,11	470948,73	5,39	Relatief	--	--	--	15,20	--	--
T43-2	Appartementencomplex Schapenkamp 3	140745,04	470976,92	5,52	Relatief	--	18,20	--	--	--	--
T18-3	Appartementencomplex Schapenkamp 30	140797,11	470948,73	5,39	Relatief	--	--	12,20	--	--	--
T18-2	Appartementencomplex Schapenkamp 31	140797,11	470948,73	5,39	Relatief	--	9,20	--	--	--	--
T18-1	Appartementencomplex Schapenkamp 32	140797,11	470948,73	5,39	Relatief	6,20	--	--	--	--	--
T16-7	Appartementencomplex Schapenkamp 33	140794,50	470952,68	5,41	Relatief	--	--	24,20	--	--	--
T16-6	Appartementencomplex Schapenkamp 34	140794,50	470952,68	5,41	Relatief	--	21,20	--	--	--	--
T16-5	Appartementencomplex Schapenkamp 35	140794,50	470952,68	5,41	Relatief	18,20	--	--	--	--	--
T16-4	Appartementencomplex Schapenkamp 36	140794,50	470952,68	5,41	Relatief	--	--	--	15,20	--	--
T16-3	Appartementencomplex Schapenkamp 37	140794,50	470952,68	5,41	Relatief	--	--	12,20	--	--	--
T16-2	Appartementencomplex Schapenkamp 38	140794,50	470952,68	5,41	Relatief	--	9,20	--	--	--	--
T16-1	Appartementencomplex Schapenkamp 39	140794,50	470952,68	5,41	Relatief	6,20	--	--	--	--	--
T43-1	Appartementencomplex Schapenkamp 4	140745,04	470976,92	5,52	Relatief	15,20	--	--	--	--	--
T14-7	Appartementencomplex Schapenkamp 40	140789,95	470957,26	5,47	Relatief	--	--	24,20	--	--	--
T14-6	Appartementencomplex Schapenkamp 41	140789,95	470957,26	5,47	Relatief	--	21,20	--	--	--	--
T14-5	Appartementencomplex Schapenkamp 42	140789,95	470957,26	5,47	Relatief	18,20	--	--	--	--	--
T14-4	Appartementencomplex Schapenkamp 43	140789,95	470957,26	5,47	Relatief	--	--	--	15,20	--	--
T14-3	Appartementencomplex Schapenkamp 44	140789,95	470957,26	5,47	Relatief	--	--	12,20	--	--	--
T14-2	Appartementencomplex Schapenkamp 45	140789,95	470957,26	5,47	Relatief	--	9,20	--	--	--	--
T14-1	Appartementencomplex Schapenkamp 46	140789,95	470957,26	5,47	Relatief	6,20	--	--	--	--	--
T12-7	Appartementencomplex Schapenkamp 47	140786,58	470962,31	5,50	Relatief	--	--	24,20	--	--	--
T12-6	Appartementencomplex Schapenkamp 48	140786,58	470962,31	5,50	Relatief	--	21,20	--	--	--	--
T12-5	Appartementencomplex Schapenkamp 49	140786,58	470962,31	5,50	Relatief	18,20	--	--	--	--	--
T24-7	Appartementencomplex Schapenkamp 5	140805,14	470936,58	5,30	Relatief	--	--	24,20	--	--	--
T12-4	Appartementencomplex Schapenkamp 50	140786,58	470962,31	5,50	Relatief	--	--	--	15,20	--	--
T12-3	Appartementencomplex Schapenkamp 51	140786,58	470962,31	5,50	Relatief	--	--	12,20	--	--	--
T12-2	Appartementencomplex Schapenkamp 52	140786,58	470962,31	5,50	Relatief	--	9,20	--	--	--	--
T12-1	Appartementencomplex Schapenkamp 53	140786,58	470962,31	5,50	Relatief	6,20	--	--	--	--	--
T10-7	Appartementencomplex Schapenkamp 54	140782,25	470966,84	5,52	Relatief	--	--	24,20	--	--	--
T10-6	Appartementencomplex Schapenkamp 55	140782,25	470966,84	5,52	Relatief	--	21,20	--	--	--	--
T10-5	Appartementencomplex Schapenkamp 56	140782,25	470966,84	5,52	Relatief	18,20	--	--	--	--	--
T10-4	Appartementencomplex Schapenkamp 57	140782,25	470966,84	5,52	Relatief	--	--	--	15,20	--	--
T10-3	Appartementencomplex Schapenkamp 58	140782,25	470966,84	5,52	Relatief	--	--	12,20	--	--	--
T10-2	Appartementencomplex Schapenkamp 59	140782,25	470966,84	5,52	Relatief	--	9,20	--	--	--	--
T24-6	Appartementencomplex Schapenkamp 6	140805,14	470936,58	5,30	Relatief	--	21,20	--	--	--	--
T10-1	Appartementencomplex Schapenkamp 60	140782,25	470966,84	5,52	Relatief	6,20	--	--	--	--	--
T08-7	Appartementencomplex Schapenkamp 61	140778,27	470972,89	5,52	Relatief	--	--	24,20	--	--	--
T08-6	Appartementencomplex Schapenkamp 62	140778,27	470972,89	5,52	Relatief	--	21,20	--	--	--	--
T08-5	Appartementencomplex Schapenkamp 63	140778,27	470972,89	5,52	Relatief	18,20	--	--	--	--	--
T08-4	Appartementencomplex Schapenkamp 64	140778,27	470972,89	5,52	Relatief	--	--	--	15,20	--	--
T08-3	Appartementencomplex Schapenkamp 65	140778,27	470972,89	5,52	Relatief	--	--	12,20	--	--	--
T08-2	Appartementencomplex Schapenkamp 66	140778,27	470972,89	5,52	Relatief	--	9,20	--	--	--	--
T08-1	Appartementencomplex Schapenkamp 67	140778,27	470972,89	5,52	Relatief	6,20	--	--	--	--	--
T07-7	Appartementencomplex Schapenkamp 68	140774,46	470977,11	5,52	Relatief	--	--	24,20	--	--	--
T07-6	Appartementencomplex Schapenkamp 69	140774,46	470977,11	5,52	Relatief	--	21,20	--	--	--	--
T24-5	Appartementencomplex Schapenkamp 7	140805,14	470936,58	5,30	Relatief	18,20	--	--	--	--	--
T07-5	Appartementencomplex Schapenkamp 70	140774,46	470977,11	5,52	Relatief	18,20	--	--	--	--	--
T07-4	Appartementencomplex Schapenkamp 71	140774,46	470977,11	5,52	Relatief	--	--	--	15,20	--	--
T07-3	Appartementencomplex Schapenkamp 72	140774,46	470977,11	5,52	Relatief	--	--	12,20	--	--	--
T07-2	Appartementencomplex Schapenkamp 73	140774,46	470977,11	5,52	Relatief	--	9,20	--	--	--	--
T07-1	Appartementencomplex Schapenkamp 74	140774,46	470977,11	5,52	Relatief	6,20	--	--	--	--	--
T06-7	Appartementencomplex Schapenkamp 75	140771,08	470979,13	5,52	Relatief	--	--	24,20	--	--	--
T06-6	Appartementencomplex Schapenkamp 76	140771,08	470979,13	5,52	Relatief	--	21,20	--	--	--	--
T06-5	Appartementencomplex Schapenkamp 77	140771,08	470979,13	5,52	Relatief	18,20	--	--	--	--	--
T06-4	Appartementencomplex Schapenkamp 78	140771,08	470979,13	5,52	Relatief	--	--	--	15,20	--	--
T06-3	Appartementencomplex Schapenkamp 79	140771,08	470979,13	5,52	Relatief	--	--	12,20	--	--	--
T24-4	Appartementencomplex Schapenkamp 8	140805,14	470936,58	5,30	Relatief	--	--	--	15,20	--	--
T06-2	Appartementencomplex Schapenkamp 80	140771,08	470979,13	5,52	Relatief	--	9,20	--	--	--	--

Model: 220831 Toekomstige situatie
Groep: (hoofdgroep)
Lijst van Toetspunten, voor rekenmethode Wegverkeerslawaai - RMG-2012, wegverkeer

Naam	Omschr.	X	Y	Maaiveld	Hdef.	Hoogte A	Hoogte B	Hoogte C	Hoogte D	Hoogte E	Hoogte F
T06-1	Appartementencomplex Schapenkamp 81	140771,08	470979,13	5,52	Relatief	6,20	--	--	--	--	--
T05-7	Appartementencomplex Schapenkamp 82	140767,02	470980,27	5,53	Relatief	--	--	24,20	--	--	--
T05-6	Appartementencomplex Schapenkamp 83	140767,02	470980,27	5,53	Relatief	--	21,20	--	--	--	--
T05-5	Appartementencomplex Schapenkamp 84	140767,02	470980,27	5,53	Relatief	18,20	--	--	--	--	--
T05-4	Appartementencomplex Schapenkamp 85	140767,02	470980,27	5,53	Relatief	--	--	--	15,20	--	--
T05-3	Appartementencomplex Schapenkamp 86	140767,02	470980,27	5,53	Relatief	--	--	12,20	--	--	--
T05-2	Appartementencomplex Schapenkamp 87	140767,02	470980,27	5,53	Relatief	--	9,20	--	--	--	--
T05-1	Appartementencomplex Schapenkamp 88	140767,02	470980,27	5,53	Relatief	6,20	--	--	--	--	--
T04-7	Appartementencomplex Schapenkamp 89	140763,32	470980,21	5,52	Relatief	--	--	24,20	--	--	--
T24-3	Appartementencomplex Schapenkamp 9	140805,14	470936,58	5,30	Relatief	--	--	12,20	--	--	--
T04-6	Appartementencomplex Schapenkamp 90	140763,32	470980,21	5,52	Relatief	--	21,20	--	--	--	--
T04-5	Appartementencomplex Schapenkamp 91	140763,32	470980,21	5,52	Relatief	18,20	--	--	--	--	--
T04-4	Appartementencomplex Schapenkamp 92	140763,32	470980,21	5,52	Relatief	--	--	--	15,20	--	--
T04-3	Appartementencomplex Schapenkamp 93	140763,32	470980,21	5,52	Relatief	--	--	12,20	--	--	--
T04-2	Appartementencomplex Schapenkamp 94	140763,32	470980,21	5,52	Relatief	--	9,20	--	--	--	--
T04-1	Appartementencomplex Schapenkamp 95	140763,32	470980,21	5,52	Relatief	6,20	--	--	--	--	--
T03-7	Appartementencomplex Schapenkamp 96	140759,27	470982,37	5,52	Relatief	--	--	24,20	--	--	--
T03-6	Appartementencomplex Schapenkamp 97	140759,27	470982,37	5,52	Relatief	--	21,20	--	--	--	--
T03-5	Appartementencomplex Schapenkamp 98	140759,27	470982,37	5,52	Relatief	18,20	--	--	--	--	--
T03-4	Appartementencomplex Schapenkamp 99	140759,27	470982,37	5,52	Relatief	--	--	--	15,20	--	--
b403	Bussumerstraat 12a,12b (#2)	140554,27	470998,35	0,69	Eigen waarde	--	4,50	7,50	--	--	--
b402	Bussumerstraat 14	140551,17	470993,83	0,12	Eigen waarde	--	4,50	7,50	--	--	--
b448	Bussumerstraat 14f	140544,80	471020,37	0,00	Eigen waarde	--	4,50	7,50	--	--	--
b449	Bussumerstraat 14g1, 14g2 (#2)	140549,55	471020,08	0,00	Eigen waarde	--	4,50	7,50	--	--	--
b450	Bussumerstraat 14g3, 14g4 (#2)	140554,62	471019,77	0,87	Eigen waarde	--	4,50	7,50	--	--	--
b568	Bussumerstraat 14j,k,l (#3)	140558,30	471004,23	0,83	Eigen waarde	--	4,50	7,50	--	--	--
b400	Bussumerstraat 16	140547,64	470988,68	0,00	Eigen waarde	1,50	4,50	7,50	--	--	--
b401	Bussumerstraat 16A	140544,07	470983,51	0,00	Eigen waarde	--	4,50	7,50	--	--	--
b286	Bussumerstraat 21a	140581,13	471015,21	1,39	Eigen waarde	--	4,50	7,50	--	--	--
b316	Bussumerstraat 23a, 23b (#2)	140572,22	471005,58	1,09	Eigen waarde	--	4,50	7,50	--	--	--
b395	Bussumerstraat 25a,25b (#2)	140566,80	470997,97	0,86	Eigen waarde	--	4,50	7,50	--	--	--
b399	Bussumerstraat 27cdefghijklmnprs (#14)	140541,38	470959,12	0,00	Eigen waarde	--	4,50	7,50	10,50	--	--
b398	Bussumerstraat 27cdefghijklmnprs (#14)	140546,12	470968,94	0,00	Eigen waarde	--	4,50	7,50	10,50	--	--
b396	Bussumerstraat 27cdefghijklmnprs (#14)	140561,04	470989,85	0,70	Eigen waarde	--	4,50	7,50	10,50	--	--
b397	Bussumerstraat 27cdefghijklmnprs (#14)	140553,84	470979,75	0,54	Eigen waarde	--	4,50	7,50	10,50	--	--
b284	Bussumerstraat 4	140581,93	471035,81	1,57	Eigen waarde	--	4,50	7,50	--	--	--
b285	Bussumerstraat 4a	140577,20	471035,23	1,36	Eigen waarde	--	4,50	7,50	--	--	--
b543	Bussumerstraat 4a	140572,45	471037,88	1,20	Eigen waarde	--	4,50	7,50	--	--	--
b451	Bussumerstraat 8abc (#3)	140560,37	471019,42	0,99	Eigen waarde	--	4,50	7,50	--	--	--
b567	Bussumerstraat 8abc (#3)	140562,83	471016,49	0,94	Eigen waarde	--	4,50	7,50	--	--	--
b849	De Paardengang 4a	140809,54	471077,89	4,77	Eigen waarde	--	4,50	7,50	10,50	--	--
b848	De Paardengang 4b	140808,32	471082,79	4,81	Eigen waarde	--	4,50	7,50	10,50	--	--
b477	Diepeweg 18	140577,03	471102,65	1,76	Eigen waarde	1,50	4,50	7,50	--	--	--
b476	Diepeweg 20	140576,49	471108,55	1,81	Eigen waarde	1,50	4,50	7,50	--	--	--
b475	Diepeweg 22	140576,03	471113,48	1,85	Eigen waarde	1,50	4,50	7,50	--	--	--
b474	Diepeweg 24	140575,46	471119,56	1,91	Eigen waarde	1,50	4,50	7,50	--	--	--
b521	Diepeweg 41	140554,20	471233,30	1,09	Eigen waarde	1,50	4,50	--	--	--	--
b522	Diepeweg 41	140554,91	471225,52	1,32	Eigen waarde	1,50	4,50	--	--	--	--
b536	Diepeweg 50a	140580,35	471204,04	2,72	Eigen waarde	--	4,50	7,50	--	--	--
b535	Diepeweg 50bc (#2)	140578,93	471208,67	2,78	Eigen waarde	--	4,50	7,50	--	--	--
b534	Diepeweg 52	140577,40	471213,68	2,82	Eigen waarde	--	4,50	7,50	--	--	--
b533	Diepeweg 54	140576,01	471218,21	2,82	Eigen waarde	--	4,50	7,50	--	--	--
b532	Diepeweg 56	140574,45	471223,30	2,82	Eigen waarde	--	4,50	7,50	--	--	--
b520	Diepeweg 58	140568,11	471231,60	2,74	Eigen waarde	--	4,50	7,50	--	--	--
b628	Geuzenweg 10	140960,48	471127,55	5,03	Eigen waarde	1,50	4,50	7,50	--	--	--
b623	Geuzenweg 11	140949,06	471141,28	5,06	Eigen waarde	1,50	4,50	7,50	--	--	--
b629	Geuzenweg 12a	140962,04	471135,41	4,98	Eigen waarde	1,50	4,50	7,50	--	--	--
b630	Geuzenweg 12b	140960,49	471133,60	5,00	Eigen waarde	1,50	4,50	7,50	--	--	--
b624	Geuzenweg 13	140955,58	471149,11	4,98	Eigen waarde	1,50	4,50	7,50	--	--	--
b631	Geuzenweg 14	140966,97	471141,21	4,92	Eigen waarde	1,50	4,50	7,50	--	--	--
b632	Geuzenweg 16	140970,17	471144,99	4,88	Eigen waarde	1,50	4,50	7,50	--	--	--
b633	Geuzenweg 18	140974,53	471150,11	4,82	Eigen waarde	1,50	4,50	7,50	--	--	--
b634	Geuzenweg 18a	140974,12	471149,64	4,82	Eigen waarde	1,50	4,50	7,50	--	--	--
b625	Geuzenweg 19	140960,04	471154,85	4,92	Eigen waarde	1,50	4,50	7,50	--	--	--
b635	Geuzenweg 20, abcde (#6)	140979,08	471155,46	4,76	Eigen waarde	1,50	4,50	7,50	--	--	--
b626	Geuzenweg 21	140963,63	471159,19	4,87	Eigen waarde	1,50	4,50	7,50	--	--	--
b636	Geuzenweg 22, abc (#4)	140983,57	471160,12	4,70	Eigen waarde	1,50	4,50	7,50	--	--	--
b627	Geuzenweg 23	140967,57	471164,82	4,81	Eigen waarde	1,50	4,50	7,50	--	--	--
b664	Geuzenweg 24	140989,70	471170,31	4,61	Eigen waarde	1,50	4,50	7,50	--	--	--
b665	Geuzenweg 26	140992,78	471173,87	4,57	Eigen waarde	1,50	4,50	7,50	--	--	--
b666	Geuzenweg 28	140996,86	471178,89	4,51	Eigen waarde	1,50	4,50	7,50	--	--	--
b670	Geuzenweg 2a	140977,59	471102,67	5,00	Eigen waarde	1,50	4,50	7,50	--	--	--
b669	Geuzenweg 2a	140970,38	471106,99	5,04	Eigen waarde	1,50	4,50	7,50	--	--	--
b667	Geuzenweg 30	141000,03	471182,35	4,47	Eigen waarde	1,50	4,50	7,50	--	--	--
b661	Geuzenweg 31	140989,87	471189,69	4,52	Eigen waarde	1,50	4,50	7,50	--	--	--
b662	Geuzenweg 31a	140992,84	471193,14	4,48	Eigen waarde	1,50	4,50	7,50	--	--	--
b663	Geuzenweg 31b	140996,26	471197,11	4,44	Eigen waarde	1,50	4,50	7,50	--	--	--
b668	Geuzenweg 32	141002,45	471185,14	4,44	Eigen waarde	1,50	4,50	7,50	--	--	--
b622	Geuzenweg 5	140942,87	471133,29	5,15	Eigen waarde	1,50	4,50	7,50	--	--	--
b599	Geuzenweg 8	140958,14	471121,78	5,07	Eigen waarde	1,50	4,50	7,50	--	--	--
b598	Geuzenweg 9	140944,18	471134,98	5,13	Eigen waarde	1,50	4,50	7,50	--	--	--
b677	Groest 17a1	140687,23	470910,66	1,88	Eigen waarde	--	4,50	7,50	--	--	--
b678	Groest 17a2	140687,14	470910,61	1,88	Eigen waarde	--	4,50	7,50	--	--	--
b151	Groest 1a	140690,82	470974,29	2,37	Eigen waarde	--	4,50	7,50	10,50	--	--
b163	Groest 1c,1d (#2)	140699,49	470969,92	2,47	Eigen waarde	--	4,50	7,50	10,50	--	--
b139	Groest 24a	140647,59	470983,64	1,86	Eigen waarde	--	4,50	7,50	--	--	--
b228	Groest 24b	140650,72	470976,69	1,83	Eigen waarde	--	4,50	7,50	--	--	--
b138	Groest 24d	140642,78	470986,86	1,83	Eigen waarde	--	4,50	7,50	--	--	--
b217	Groest 26	140655,06	470965,99	1,81	Eigen waarde	--	4,50	7,50	--	--	--
b135	Groest 38a	140657,36	470958,62	1,80	Eigen waarde	--	4,50	7,50	--	--	--
b145	Groest 3a	140689,22	470960,49	2,26	Eigen waarde	--	4,50	--	--	--	--
b745	Groest 3b	140689,11	470959,53	2,25	Eigen waarde	--	4,50	--	--	--	--
b746	Groest 3c	140688,93	470957,95	2,24	Eigen waarde	--	--	7,50	--	--	--
b747	Groest 3d	140688,76	470956,53	2,23	Eigen waarde	--	--	7,50	--	--	--
b230	Groest 42	140664,44	470938,60	1,76	Eigen waarde	--	4,50	7,50	10,50	13,50	--
b231	Groest 44	140665,36	470930,93	1,72	Eigen waarde	--	4,50	7,50	10,50	13,50	--

Model: 220831 Toekomstige situatie
Groep: (hoofdgroep)
Lijst van Toetspunten, voor rekenmethode Wegverkeerslawaai - RMG-2012, wegverkeer

Naam	Omschr.	X	Y	Maaiveld	Hdef.	Hoogte A	Hoogte B	Hoogte C	Hoogte D	Hoogte E	Hoogte F
b232	Groest 46a	140666,25	470924,47	1,69	Eigen waarde	--	4,50	7,50	10,50	13,50	--
b233	Groest 46b	140666,56	470918,41	1,65	Eigen waarde	--	4,50	7,50	10,50	13,50	--
b234	Groest 48	140666,80	470913,77	1,62	Eigen waarde	--	4,50	7,50	10,50	13,50	--
b189	Groest 9bc,11abcd,13abcd,15abcd (#14)	140685,53	470926,56	1,98	Eigen waarde	--	4,50	7,50	10,50	--	--
b195	Groest 9bc,11abcd,13abcd,15abcd (#14)	140686,90	470939,17	2,08	Eigen waarde	--	4,50	7,50	10,50	--	--
b190	Groest 9bc,11abcd,13abcd,15abcd (#14)	140685,82	470930,53	2,01	Eigen waarde	--	4,50	7,50	10,50	--	--
b192	Groest 9bc,11abcd,13abcd,15abcd (#14)	140687,96	470947,84	2,16	Eigen waarde	--	4,50	7,50	10,50	--	--
b573	Hoge Larenseweg 10	140857,33	471280,60	5,42	Eigen waarde	1,50	4,50	7,50	--	--	--
b582	Hoge Larenseweg 11	140868,75	471309,60	5,19	Eigen waarde	1,50	4,50	7,50	--	--	--
b574	Hoge Larenseweg 12	140863,64	471286,85	5,35	Eigen waarde	1,50	4,50	7,50	--	--	--
b583	Hoge Larenseweg 13	140872,55	471313,27	5,14	Eigen waarde	1,50	4,50	7,50	--	--	--
b575	Hoge Larenseweg 14	140869,80	471293,65	5,26	Eigen waarde	1,50	4,50	7,50	--	--	--
b616	Hoge Larenseweg 15	140877,55	471318,18	5,08	Eigen waarde	1,50	4,50	7,50	--	--	--
b576	Hoge Larenseweg 16	140873,98	471297,98	5,21	Eigen waarde	1,50	4,50	7,50	--	--	--
b617	Hoge Larenseweg 17	140881,06	471321,60	5,04	Eigen waarde	1,50	4,50	7,50	--	--	--
b577	Hoge Larenseweg 18	140879,13	471302,06	5,15	Eigen waarde	1,50	4,50	7,50	--	--	--
b618	Hoge Larenseweg 19	140884,92	471325,36	4,99	Eigen waarde	1,50	4,50	7,50	--	--	--
b578	Hoge Larenseweg 1ab (#2)	140849,63	471290,58	5,43	Eigen waarde	--	4,50	7,50	--	--	--
b613	Hoge Larenseweg 20	140888,07	471311,77	5,03	Eigen waarde	1,50	4,50	7,50	--	--	--
b619	Hoge Larenseweg 21	140888,93	471329,25	4,94	Eigen waarde	1,50	4,50	7,50	--	--	--
b614	Hoge Larenseweg 22	140894,19	471317,66	4,96	Eigen waarde	1,50	4,50	7,50	--	--	--
b620	Hoge Larenseweg 23	140892,28	471332,51	4,90	Eigen waarde	1,50	4,50	7,50	--	--	--
b615	Hoge Larenseweg 24	140902,86	471325,43	4,85	Eigen waarde	1,50	4,50	7,50	--	--	--
b621	Hoge Larenseweg 25	140895,11	471335,27	4,86	Eigen waarde	1,50	4,50	7,50	--	--	--
b647	Hoge Larenseweg 26	140909,96	471333,11	4,76	Eigen waarde	1,50	4,50	7,50	--	--	--
b648	Hoge Larenseweg 26a	140909,77	471332,93	4,76	Eigen waarde	--	4,50	7,50	--	--	--
b649	Hoge Larenseweg 26b	140910,18	471333,33	4,76	Eigen waarde	--	4,50	7,50	--	--	--
b639	Hoge Larenseweg 27	140901,29	471341,42	4,78	Eigen waarde	1,50	4,50	7,50	--	--	--
b650	Hoge Larenseweg 28	140915,21	471338,23	4,70	Eigen waarde	1,50	4,50	7,50	--	--	--
b651	Hoge Larenseweg 28a	140914,93	471337,96	4,70	Eigen waarde	1,50	4,50	7,50	--	--	--
b640	Hoge Larenseweg 29	140904,75	471344,87	4,74	Eigen waarde	1,50	4,50	7,50	--	--	--
b641	Hoge Larenseweg 29a	140904,74	471344,77	4,74	Eigen waarde	1,50	4,50	7,50	--	--	--
b579	Hoge Larenseweg 3	140854,73	471296,20	5,36	Eigen waarde	--	4,50	7,50	--	--	--
b652	Hoge Larenseweg 30	140923,88	471346,72	4,59	Eigen waarde	1,50	4,50	7,50	--	--	--
b642	Hoge Larenseweg 31	140908,22	471348,32	4,70	Eigen waarde	1,50	4,50	7,50	--	--	--
b653	Hoge Larenseweg 32	140932,68	471354,92	4,44	Eigen waarde	1,50	4,50	7,50	--	--	--
b643	Hoge Larenseweg 33	140911,10	471351,19	4,66	Eigen waarde	1,50	4,50	7,50	--	--	--
b654	Hoge Larenseweg 34	140935,63	471357,94	4,39	Eigen waarde	1,50	4,50	7,50	--	--	--
b644	Hoge Larenseweg 35	140914,84	471354,94	4,61	Eigen waarde	1,50	4,50	7,50	--	--	--
b645	Hoge Larenseweg 37	140918,30	471358,39	4,57	Eigen waarde	1,50	4,50	7,50	--	--	--
b646	Hoge Larenseweg 39	140922,14	471362,23	4,52	Eigen waarde	1,50	4,50	7,50	--	--	--
b309	Hoge Larenseweg 4	140837,85	471265,53	5,65	Eigen waarde	1,50	4,50	7,50	--	--	--
b660	Hoge Larenseweg 41	140926,38	471365,77	4,47	Eigen waarde	1,50	4,50	7,50	--	--	--
b659	Hoge Larenseweg 43b	140929,31	471368,96	4,43	Eigen waarde	1,50	4,50	7,50	--	--	--
b657	Hoge Larenseweg 45	140933,18	471372,78	4,39	Eigen waarde	1,50	4,50	7,50	--	--	--
b658	Hoge Larenseweg 45b	140932,43	471372,04	4,39	Eigen waarde	1,50	4,50	7,50	--	--	--
b656	Hoge Larenseweg 47	140936,00	471376,05	4,35	Eigen waarde	1,50	4,50	7,50	--	--	--
b655	Hoge Larenseweg 49	140940,54	471379,76	4,29	Eigen waarde	1,50	4,50	7,50	--	--	--
b580	Hoge Larenseweg 5	140858,16	471299,35	5,32	Eigen waarde	--	4,50	--	--	--	--
b310	Hoge Larenseweg 6	140843,11	471268,72	5,59	Eigen waarde	1,50	4,50	7,50	--	--	--
b311	Hoge Larenseweg 8	140849,05	471273,02	5,52	Eigen waarde	1,50	4,50	7,50	--	--	--
b581	Hoge Larenseweg 9	140865,28	471306,23	5,23	Eigen waarde	1,50	4,50	7,50	--	--	--
b408	Honingstraat 10	140662,47	471218,20	4,51	Eigen waarde	1,50	4,50	--	--	--	--
b410	Honingstraat 11	140658,29	471207,41	4,35	Eigen waarde	1,50	4,50	--	--	--	--
b411	Honingstraat 13	140654,63	471209,82	4,32	Eigen waarde	1,50	4,50	--	--	--	--
b419	Honingstraat 14A	140652,44	471227,95	4,47	Eigen waarde	1,50	4,50	--	--	--	--
b412	Honingstraat 15	140651,35	471211,98	4,30	Eigen waarde	1,50	4,50	7,50	--	--	--
b420	Honingstraat 16	140644,06	471229,69	4,37	Eigen waarde	1,50	4,50	--	--	--	--
b413	Honingstraat 17	140645,05	471215,31	4,24	Eigen waarde	1,50	4,50	7,50	--	--	--
b421	Honingstraat 18	140638,97	471230,51	4,30	Eigen waarde	1,50	4,50	--	--	--	--
b414	Honingstraat 19	140641,33	471216,22	4,20	Eigen waarde	1,50	4,50	--	--	--	--
b422	Honingstraat 20	140634,09	471231,29	4,20	Eigen waarde	1,50	4,50	--	--	--	--
b415	Honingstraat 21	140637,40	471217,18	4,15	Eigen waarde	1,50	4,50	--	--	--	--
b423	Honingstraat 22	140628,64	471232,17	3,95	Eigen waarde	1,50	4,50	--	--	--	--
b434	Honingstraat 22,22a (#2)	140539,16	470976,72	0,00	Eigen waarde	1,50	4,50	7,50	--	--	--
b435	Honingstraat 22b, 24 (#2)	140534,97	470970,75	0,00	Eigen waarde	1,50	4,50	7,50	--	--	--
b416	Honingstraat 23	140633,45	471218,15	4,11	Eigen waarde	1,50	4,50	--	--	--	--
b424	Honingstraat 24	140622,50	471233,13	3,66	Eigen waarde	1,50	4,50	--	--	--	--
b417	Honingstraat 25,27,29,31 (#4)	140625,92	471220,14	3,81	Eigen waarde	1,50	4,50	7,50	--	--	--
b425	Honingstraat 26	140617,58	471233,91	3,49	Eigen waarde	1,50	4,50	--	--	--	--
b426	Honingstraat 28	140612,33	471234,74	3,31	Eigen waarde	1,50	4,50	--	--	--	--
b273	Honingstraat 2a	140692,58	471192,45	4,84	Eigen waarde	--	4,50	7,50	--	--	--
b728	Honingstraat 2b	140696,82	471195,81	4,96	Eigen waarde	--	4,50	7,50	--	--	--
b274	Honingstraat 2c	140686,25	471197,17	4,71	Eigen waarde	--	4,50	7,50	--	--	--
b427	Honingstraat 30	140606,88	471235,61	3,12	Eigen waarde	1,50	4,50	--	--	--	--
b428	Honingstraat 32	140600,46	471236,97	3,02	Eigen waarde	1,50	4,50	--	--	--	--
b418	Honingstraat 33,35,37,39 (#4)	140617,21	471222,53	3,44	Eigen waarde	1,50	4,50	7,50	--	--	--
b429	Honingstraat 34	140596,11	471237,96	3,04	Eigen waarde	1,50	4,50	--	--	--	--
b531	Honingstraat 36	140589,37	471241,69	3,05	Eigen waarde	1,50	4,50	--	--	--	--
b430	Honingstraat 36	140591,10	471239,10	3,03	Eigen waarde	1,50	4,50	--	--	--	--
b404	Honingstraat 4	140679,85	471204,94	4,59	Eigen waarde	1,50	4,50	--	--	--	--
b431	Honingstraat 41,43,45,47 (#4)	140595,83	471220,73	2,87	Eigen waarde	1,50	4,50	7,50	--	--	--
b432	Honingstraat 49,51,53,55,57 (#5)	140594,51	471206,91	2,74	Eigen waarde	1,50	4,50	7,50	--	--	--
b433	Honingstraat 59,61,63,65 (#4)	140597,19	471197,78	2,65	Eigen waarde	1,50	4,50	7,50	--	--	--
b405	Honingstraat 6	140676,04	471207,94	4,56	Eigen waarde	1,50	4,50	--	--	--	--
b406	Honingstraat 6A	140671,51	471211,37	4,55	Eigen waarde	1,50	4,50	--	--	--	--
b407	Honingstraat 8	140667,02	471214,76	4,53	Eigen waarde	1,50	4,50	--	--	--	--
b409	Honingstraat 9	140661,37	471205,38	4,36	Eigen waarde	1,50	4,50	--	--	--	--
b293	Huizerstraat 2a	140761,26	471147,79	4,78	Eigen waarde	1,50	4,50	7,50	--	--	--
b292	Huizerstraat 4a	140766,16	471150,78	4,87	Eigen waarde	1,50	4,50	7,50	--	--	--
b291	Huizerstraat 6a	140771,37	471152,79	4,96	Eigen waarde	1,50	4,50	7,50	--	--	--
b290	Huizerstraat 8	140779,65	471155,10	5,09	Eigen waarde	1,50	4,50	7,50	--	--	--
b67	Kampstraat 17	140790,78	470841,19	2,54	Eigen waarde	1,50	4,50	7,50	--	--	--
b152	Kampstraat 19 en Spoorstraat 26b (#2)	140786,68	470831,85	2,38	Eigen waarde	1,50	4,50	7,50	--	--	--
b69	Kampstraat 2	140800,67	470866,89	2,98	Eigen waarde	--	4,50	--	--	--	--
b218	Kampstraat 3,5,7,9,11,13,15 (#7)	140811,05	470842,27	2,84	Eigen waarde	1,50	4,50	7,50	--	--	--

Model: 220831 Toekomstige situatie
Groep: (hoofdgroep)
Lijst van Toetspunten, voor rekenmethode Wegverkeerslawaai - RMG-2012, wegverkeer

Naam	Omschr.	X	Y	Maaiveld	Hdef.	Hoogte A	Hoogte B	Hoogte C	Hoogte D	Hoogte E	Hoogte F
b219	Kampstraat 3,5,7,9,11,13,15 (#7)	140821,66	470878,44	3,41	Eigen waarde	1,50	4,50	7,50	--	--	--
b144	Kampstraat 4,6,8	140784,42	470845,72	2,51	Eigen waarde	--	4,50	7,50	--	--	--
b131	Kampstraat 75	140792,66	470721,47	2,29	Eigen waarde	1,50	4,50	7,50	--	--	--
b130	Kampstraat 75	140782,57	470716,36	2,19	Eigen waarde	1,50	4,50	7,50	--	--	--
b132	Kampstraat 77	140796,24	470718,50	2,32	Eigen waarde	1,50	4,50	7,50	--	--	--
b110	Kleine Drift 1a	141019,95	471038,82	4,94	Eigen waarde	--	4,50	7,50	--	--	--
b86	Kleine Drift 3	141028,69	471033,13	4,89	Eigen waarde	1,50	4,50	7,50	--	--	--
b241	Kleine Drift 5	141033,79	471029,72	4,87	Eigen waarde	1,50	4,50	7,50	--	--	--
b671	Kleine Drift 7a	141038,89	471026,26	4,85	Eigen waarde	--	4,50	7,50	--	--	--
b155	Koninginneweg 171a	140836,98	471023,18	4,78	Eigen waarde	--	4,50	--	--	--	--
b730	Koninginneweg 171b	140837,18	471022,80	4,78	Eigen waarde	--	--	7,50	--	--	--
b729	Koninginneweg 171c	140837,35	471022,56	4,78	Eigen waarde	--	--	--	10,50	--	--
b469	Koninginneweg 40abcde (#5)	140657,20	471354,57	5,40	Eigen waarde	1,50	4,50	7,50	--	--	--
b467	Koninginneweg 40abcde (#5)	140657,32	471362,26	5,42	Eigen waarde	1,50	4,50	7,50	--	--	--
b468	Koninginneweg 40abcde (#5)	140651,71	471365,77	5,16	Eigen waarde	1,50	4,50	7,50	--	--	--
b489	Koninginneweg 57,57abc (#4)	140607,07	471391,04	4,44	Eigen waarde	1,50	4,50	7,50	10,50	--	--
b488	Koninginneweg 59	140616,44	471390,17	4,47	Eigen waarde	1,50	4,50	7,50	--	--	--
b487	Koninginneweg 61	140622,77	471389,36	4,46	Eigen waarde	1,50	4,50	7,50	--	--	--
b247	Koninginneweg 62a	140785,58	471153,12	5,15	Eigen waarde	--	4,50	7,50	--	--	--
b486	Koninginneweg 63	140631,71	471388,72	4,55	Eigen waarde	1,50	4,50	--	--	--	--
b248	Koninginneweg 64	140789,06	471144,89	5,13	Eigen waarde	1,50	--	--	--	--	--
b731	Koninginneweg 64a	140787,94	471145,97	5,12	Eigen waarde	--	4,50	7,50	--	--	--
b485	Koninginneweg 65	140636,50	471388,06	4,71	Eigen waarde	1,50	4,50	--	--	--	--
b249	Koninginneweg 66	140790,97	471139,11	5,10	Eigen waarde	1,50	--	--	--	--	--
b732	Koninginneweg 66a	140791,25	471138,27	5,10	Eigen waarde	--	4,50	7,50	--	--	--
b484	Koninginneweg 67	140649,01	471385,58	5,14	Eigen waarde	1,50	4,50	7,50	--	--	--
b250	Koninginneweg 68a	140793,11	471132,70	5,08	Eigen waarde	--	4,50	--	--	--	--
b733	Koninginneweg 68b	140793,50	471131,57	5,07	Eigen waarde	--	--	7,50	--	--	--
b483	Koninginneweg 69	140656,25	471383,45	5,38	Eigen waarde	1,50	4,50	7,50	--	--	--
b251	Koninginneweg 70	140794,67	471125,64	5,04	Eigen waarde	1,50	--	--	--	--	--
b734	Koninginneweg 70a	140794,88	471125,03	5,04	Eigen waarde	--	4,50	--	--	--	--
b735	Koninginneweg 70b	140795,02	471124,61	5,03	Eigen waarde	--	--	7,50	--	--	--
b482	Koninginneweg 71	140664,12	471381,95	5,75	Eigen waarde	1,50	4,50	7,50	--	--	--
b252	Koninginneweg 72a	140797,18	471120,33	5,03	Eigen waarde	--	4,50	7,50	--	--	--
b253	Koninginneweg 74	140799,08	471114,78	5,00	Eigen waarde	1,50	4,50	7,50	--	--	--
b473	Koninginneweg 75	140674,51	471379,81	6,24	Eigen waarde	1,50	4,50	7,50	--	--	--
b254	Koninginneweg 76a	140801,14	471108,67	4,98	Eigen waarde	1,50	4,50	7,50	--	--	--
b472	Koninginneweg 77	140678,95	471373,20	6,26	Eigen waarde	1,50	4,50	7,50	--	--	--
b255	Koninginneweg 78a	140803,87	471100,16	4,92	Eigen waarde	--	4,50	7,50	--	--	--
b471	Koninginneweg 79	140683,10	471367,93	6,26	Eigen waarde	1,50	4,50	7,50	--	--	--
b256	Koninginneweg 80a	140805,88	471092,40	4,87	Eigen waarde	--	4,50	7,50	--	--	--
b470	Koninginneweg 81	140687,51	471361,36	6,26	Eigen waarde	1,50	4,50	7,50	--	--	--
b257	Koninginneweg 82a	140807,19	471087,32	4,84	Eigen waarde	--	4,50	7,50	--	--	--
b265	Koninginneweg 83	140703,28	471340,93	6,28	Eigen waarde	1,50	4,50	7,50	--	--	--
b265-1	Koninginneweg 83	140707,90	471334,67	6,28	Eigen waarde	1,50	4,50	7,50	--	--	--
b265-2	Koninginneweg 83	140697,79	471347,16	6,28	Eigen waarde	1,50	4,50	7,50	--	--	--
b265-3	Koninginneweg 83	140693,29	471353,25	6,28	Eigen waarde	1,50	4,50	7,50	--	--	--
b258	Koninginneweg 88a	140810,67	471071,65	4,73	Eigen waarde	--	4,50	7,50	--	--	--
b262	Koninginneweg 89	140713,64	471328,84	6,29	Eigen waarde	1,50	4,50	7,50	--	--	--
b259	Koninginneweg 90	140813,74	471059,86	4,68	Eigen waarde	--	4,50	7,50	--	--	--
b263	Koninginneweg 91	140719,34	471321,56	6,27	Eigen waarde	1,50	4,50	7,50	--	--	--
b260	Koninginneweg 92	140815,33	471051,74	4,65	Eigen waarde	--	4,50	7,50	--	--	--
b196	Koninginneweg 94	140816,58	471045,29	4,63	Eigen waarde	--	4,50	7,50	10,50	--	--
b264	Koninginneweg 95	140725,62	471312,12	6,25	Eigen waarde	1,50	4,50	7,50	--	--	--
b182	Koninginneweg 96a	140818,06	471037,68	4,60	Eigen waarde	--	4,50	--	--	--	--
b736	Koninginneweg 96b	140818,28	471036,57	4,59	Eigen waarde	--	--	7,50	--	--	--
b154	Koninginneweg 98a	140820,39	471031,93	4,59	Eigen waarde	1,50	--	--	--	--	--
b737	Koninginneweg 98b	140820,52	471031,28	4,59	Eigen waarde	--	4,50	--	--	--	--
b738	Koninginneweg 98c	140820,57	471031,00	4,59	Eigen waarde	--	--	7,50	10,50	--	--
b596	Korte Noorderweg 10	140900,25	471127,64	5,52	Eigen waarde	1,50	4,50	7,50	--	--	--
b829	Korte Noorderweg 12	140901,26	471126,84	5,51	Eigen waarde	1,50	4,50	7,50	--	--	--
b612-1	Korte Noorderweg 27g	140911,17	471219,58	4,96	Eigen waarde	1,50	4,50	7,50	--	--	--
b612	Korte Noorderweg 27g	140912,63	471225,35	4,96	Eigen waarde	1,50	4,50	7,50	--	--	--
b847	Langgewenst - controlepunt	140615,17	471123,87	2,93	Eigen waarde	1,50	4,50	7,50	10,50	13,50	--
b845	Langgewenst - controlepunt	140617,84	471113,28	2,86	Eigen waarde	1,50	4,50	7,50	10,50	13,50	--
b844	Langgewenst - controlepunt	140620,47	471109,57	2,86	Eigen waarde	1,50	4,50	7,50	10,50	13,50	--
b846	Langgewenst - controlepunt	140616,58	471118,02	2,89	Eigen waarde	1,50	4,50	7,50	10,50	13,50	--
b778	Langgewenst 101	140638,04	471115,04	3,13	Eigen waarde	--	--	--	10,50	--	--
b781	Langgewenst 103	140639,63	471117,22	3,17	Eigen waarde	--	--	--	10,50	--	--
b818	Langgewenst 105	140641,88	471120,30	3,24	Eigen waarde	--	--	--	10,50	--	--
b819	Langgewenst 107	140644,76	471124,25	3,33	Eigen waarde	--	--	--	10,50	--	--
b820	Langgewenst 109	140647,92	471128,57	3,43	Eigen waarde	--	--	--	10,50	--	--
b786	Langgewenst 11	140645,36	471125,07	3,35	Eigen waarde	1,50	--	--	--	--	--
b821	Langgewenst 111	140652,76	471135,19	3,58	Eigen waarde	--	--	--	10,50	--	--
b822	Langgewenst 113	140655,77	471139,33	3,68	Eigen waarde	--	--	--	10,50	--	--
b823	Langgewenst 115	140661,66	471147,40	3,86	Eigen waarde	--	--	--	10,50	--	--
b824	Langgewenst 117	140664,95	471151,90	3,96	Eigen waarde	--	--	--	10,50	--	--
b825	Langgewenst 119	140671,44	471160,80	4,17	Eigen waarde	--	--	--	10,50	--	--
b826	Langgewenst 121	140674,68	471165,23	4,27	Eigen waarde	--	--	--	10,50	--	--
b827	Langgewenst 123	140682,39	471175,78	4,51	Eigen waarde	--	--	--	10,50	--	--
b828	Langgewenst 125	140685,49	471180,02	4,60	Eigen waarde	--	--	--	10,50	--	--
b764	Langgewenst 127	140625,72	471107,15	2,90	Eigen waarde	--	--	--	--	13,50	--
b771	Langgewenst 129	140632,27	471108,49	3,00	Eigen waarde	--	--	--	--	13,50	--
b787	Langgewenst 13	140647,25	471127,66	3,41	Eigen waarde	1,50	--	--	--	--	--
b772	Langgewenst 130	140635,72	471111,87	3,07	Eigen waarde	--	--	--	--	13,50	--
b779	Langgewenst 131	140637,98	471114,97	3,13	Eigen waarde	--	--	--	--	13,50	--
b780	Langgewenst 133	140639,63	471117,23	3,17	Eigen waarde	--	--	--	--	13,50	--
b788	Langgewenst 15	140653,36	471136,02	3,60	Eigen waarde	1,50	--	--	--	--	--
b789	Langgewenst 17	140655,39	471138,80	3,67	Eigen waarde	1,50	--	--	--	--	--
b790	Langgewenst 19	140662,21	471148,15	3,88	Eigen waarde	1,50	--	--	--	--	--
b791	Langgewenst 21	140664,44	471151,21	3,95	Eigen waarde	1,50	--	--	--	--	--
b792	Langgewenst 23	140671,89	471161,41	4,18	Eigen waarde	1,50	--	--	--	--	--
b793	Langgewenst 25	140674,08	471164,41	4,25	Eigen waarde	1,50	--	--	--	--	--
b794	Langgewenst 27	140682,91	471176,49	4,52	Eigen waarde	1,50	--	--	--	--	--
b795	Langgewenst 29	140684,85	471179,16	4,58	Eigen waarde	1,50	--	--	--	--	--
b84	Langgewenst 2a	140698,42	471014,57	2,79	Eigen waarde	--	4,50	--	--	--	--

Model: 220831 Toekomstige situatie
Groep: (hoofdgroep)
Lijst van Toetspunten, voor rekenmethode Wegverkeerslawaai - RMG-2012, wegverkeer

Naam	Omschr.	X	Y	Maaiveld	Hdef.	Hoogte A	Hoogte B	Hoogte C	Hoogte D	Hoogte E	Hoogte F
b765	Langgewenst 31	140625,46	471107,19	2,90	Eigen waarde	--	4,50	--	--	--	--
b768	Langgewenst 33	140632,24	471108,46	2,99	Eigen waarde	--	4,50	--	--	--	--
b775	Langgewenst 35	140635,78	471111,96	3,07	Eigen waarde	--	4,50	--	--	--	--
b776	Langgewenst 37	140638,03	471115,03	3,13	Eigen waarde	--	4,50	--	--	--	--
b783	Langgewenst 39	140639,55	471117,12	3,17	Eigen waarde	--	4,50	--	--	--	--
b85	Langgewenst 4	140699,49	471017,63	2,83	Eigen waarde	--	4,50	--	--	--	--
b796	Langgewenst 41	140641,36	471119,61	3,23	Eigen waarde	--	4,50	--	--	--	--
b797	Langgewenst 43	140645,21	471124,87	3,35	Eigen waarde	--	4,50	--	--	--	--
b769	Langgewenst 45	140632,29	471108,50	3,00	Eigen waarde	--	--	7,50	--	--	--
b798	Langgewenst 45	140647,23	471127,63	3,41	Eigen waarde	--	4,50	--	--	--	--
b799	Langgewenst 47	140653,35	471136,01	3,60	Eigen waarde	--	4,50	--	--	--	--
b800	Langgewenst 49	140655,32	471138,70	3,66	Eigen waarde	--	4,50	--	--	--	--
b801	Langgewenst 51	140662,20	471148,14	3,88	Eigen waarde	--	4,50	--	--	--	--
b802	Langgewenst 53	140664,43	471151,19	3,95	Eigen waarde	--	4,50	--	--	--	--
b803	Langgewenst 55	140671,82	471161,32	4,18	Eigen waarde	--	4,50	--	--	--	--
b804	Langgewenst 57	140674,08	471164,41	4,25	Eigen waarde	--	4,50	--	--	--	--
b805	Langgewenst 59	140682,88	471176,45	4,52	Eigen waarde	--	4,50	--	--	--	--
b806	Langgewenst 61	140684,77	471179,04	4,58	Eigen waarde	--	4,50	--	--	--	--
b766	Langgewenst 63	140625,11	471107,26	2,90	Eigen waarde	--	--	7,50	--	--	--
b774	Langgewenst 67	140635,80	471111,99	3,07	Eigen waarde	--	--	7,50	--	--	--
b777	Langgewenst 69	140638,07	471115,08	3,13	Eigen waarde	--	--	7,50	--	--	--
b784	Langgewenst 7	140639,62	471117,21	3,17	Eigen waarde	1,50	--	--	--	--	--
b782	Langgewenst 71	140639,60	471117,19	3,17	Eigen waarde	--	--	7,50	--	--	--
b807	Langgewenst 73	140641,32	471119,54	3,23	Eigen waarde	--	--	7,50	--	--	--
b808	Langgewenst 75	140645,30	471124,98	3,35	Eigen waarde	--	--	7,50	--	--	--
b809	Langgewenst 77	140647,24	471127,64	3,41	Eigen waarde	--	--	7,50	--	--	--
b810	Langgewenst 79	140653,31	471135,96	3,60	Eigen waarde	--	--	7,50	--	--	--
b811	Langgewenst 81	140655,32	471138,71	3,66	Eigen waarde	--	--	7,50	--	--	--
b812	Langgewenst 83	140662,15	471148,07	3,88	Eigen waarde	--	--	7,50	--	--	--
b813	Langgewenst 85	140664,56	471151,38	3,95	Eigen waarde	--	--	7,50	--	--	--
b814	Langgewenst 87	140671,80	471161,29	4,18	Eigen waarde	--	--	7,50	--	--	--
b815	Langgewenst 89	140674,02	471164,33	4,25	Eigen waarde	--	--	7,50	--	--	--
b785	Langgewenst 9	140641,45	471119,72	3,23	Eigen waarde	1,50	--	--	--	--	--
b816	Langgewenst 91	140682,93	471176,52	4,52	Eigen waarde	--	--	7,50	--	--	--
b817	Langgewenst 93	140684,63	471178,84	4,58	Eigen waarde	--	--	7,50	--	--	--
b767	Langgewenst 95	140625,28	471107,22	2,90	Eigen waarde	--	--	--	10,50	--	--
b770	Langgewenst 97	140632,32	471108,51	3,00	Eigen waarde	--	--	--	10,50	--	--
b773	Langgewenst 99	140635,81	471112,00	3,07	Eigen waarde	--	--	--	10,50	--	--
b246	Larenseweg 10a	141028,27	471065,11	4,75	Eigen waarde	--	4,50	7,50	--	--	--
b673	Larenseweg 12a	141031,80	471065,62	4,72	Eigen waarde	1,50	4,50	--	--	--	--
b173	Larenseweg 1b	141003,20	471075,42	4,91	Eigen waarde	1,50	4,50	7,50	--	--	--
b174	Larenseweg 1c	141008,09	471076,03	4,87	Eigen waarde	1,50	4,50	7,50	--	--	--
b242	Larenseweg 2a	141008,24	471046,19	5,00	Eigen waarde	1,50	4,50	--	--	--	--
b672	Larenseweg 2a	141002,27	471058,34	4,99	Eigen waarde	1,50	4,50	--	--	--	--
b243	Larenseweg 4a	141013,79	471063,33	4,88	Eigen waarde	1,50	4,50	--	--	--	--
b240	Larenseweg 5abc (#3)	141015,64	471077,13	4,80	Eigen waarde	--	4,50	7,50	--	--	--
b244	Larenseweg 6	141018,78	471063,84	4,84	Eigen waarde	1,50	4,50	--	--	--	--
b198	Larenseweg 7	141023,06	471078,00	4,74	Eigen waarde	1,50	4,50	7,50	--	--	--
b245	Larenseweg 8a	141023,05	471064,43	4,80	Eigen waarde	--	4,50	7,50	--	--	--
b674	Larenseweg 9	141029,02	471078,77	4,69	Eigen waarde	1,50	4,50	--	--	--	--
b391	Leeuwenstraat 21a	140810,27	470879,48	3,26	Eigen waarde	--	4,50	--	--	--	--
b392	Leeuwenstraat 21a	140807,99	470872,67	3,15	Eigen waarde	--	4,50	--	--	--	--
b116	Leeuwenstraat 21a	140804,86	470884,83	3,25	Eigen waarde	--	4,50	--	--	--	--
b111	Leeuwenstraat 25	140791,16	470884,50	3,05	Eigen waarde	--	4,50	--	--	--	--
b200	Leeuwenstraat 27a	140786,34	470884,36	2,98	Eigen waarde	--	4,50	--	--	--	--
b236	Leeuwenstraat 28	140811,60	470897,43	3,49	Eigen waarde	--	4,50	7,50	--	--	--
b117	Leeuwenstraat 31a	140776,56	470884,12	2,84	Eigen waarde	--	4,50	--	--	--	--
b213	Leeuwenstraat 33a en 33b (#2)	140762,24	470883,97	2,63	Eigen waarde	--	4,50	7,50	--	--	--
b147	Leeuwenstraat 34	140795,09	470893,11	3,21	Eigen waarde	--	4,50	7,50	--	--	--
b150	Leeuwenstraat 36A	140786,88	470891,71	3,07	Eigen waarde	--	4,50	7,50	--	--	--
b237	Leeuwenstraat 38a en 38b (#2)	140779,12	470892,28	2,97	Eigen waarde	--	4,50	7,50	--	--	--
b214	Leeuwenstraat 39a	140750,45	470883,63	2,46	Eigen waarde	--	4,50	7,50	--	--	--
b146	Leeuwenstraat 40	140774,21	470893,70	2,92	Eigen waarde	--	4,50	7,50	--	--	--
b165	Leeuwenstraat 42a	140768,90	470892,02	2,82	Eigen waarde	--	4,50	7,50	--	--	--
b390	Leeuwenstraat 46	140760,73	470892,36	2,71	Eigen waarde	--	4,50	7,50	--	--	--
b188	Leeuwenstraat 52abc (#3)	140751,93	470892,30	2,58	Eigen waarde	--	4,50	7,50	--	--	--
b238	Leeuwenstraat 54a	140747,39	470892,27	2,52	Eigen waarde	--	4,50	7,50	--	--	--
b444	Melkpad 11	140522,38	471020,44	0,00	Eigen waarde	1,50	4,50	7,50	--	--	--
b563	Melkpad 11	140523,21	471015,38	0,00	Eigen waarde	1,50	4,50	7,50	--	--	--
b443	Melkpad 13	140515,78	471021,49	0,00	Eigen waarde	1,50	4,50	7,50	--	--	--
b549	Melkpad 14	140457,55	471097,85	0,00	Eigen waarde	1,50	4,50	7,50	--	--	--
b445	Melkpad 14a,14b (#2)	140529,36	471021,29	0,00	Eigen waarde	1,50	4,50	7,50	--	--	--
b565	Melkpad 14a,14b (#2)	140526,53	471018,86	0,00	Eigen waarde	1,50	4,50	7,50	--	--	--
b446	Melkpad 14c1	140534,43	471020,99	0,00	Eigen waarde	1,50	4,50	7,50	--	--	--
b447	Melkpad 14d,14e (#2)	140540,01	471020,66	0,00	Eigen waarde	--	4,50	7,50	--	--	--
b442	Melkpad 15	140510,48	471022,15	0,00	Eigen waarde	1,50	4,50	7,50	--	--	--
b564	Melkpad 17	140501,00	471021,33	0,00	Eigen waarde	1,50	4,50	7,50	--	--	--
b441	Melkpad 17	140503,73	471022,79	0,00	Eigen waarde	1,50	4,50	7,50	--	--	--
b002	Melkpad 2 Hilversum	140565,61	471037,31	5,27	Relatief	--	4,50	7,50	--	--	--
b001	Melkpad 2 Hilversum	140561,22	471034,19	5,25	Relatief	--	4,50	7,50	--	--	--
b562	Melkpad 25 1,2,3,4 (#4)	140448,91	471027,54	0,00	Eigen waarde	1,50	4,50	7,50	--	--	--
b561	Melkpad 25 1,2,3,4 (#4)	140445,21	471034,44	0,00	Eigen waarde	1,50	4,50	7,50	--	--	--
b559	Melkpad 25a1,2,3,4,5,6 (#6)	140434,88	471036,20	0,00	Eigen waarde	1,50	4,50	7,50	--	--	--
b560	Melkpad 25a1,2,3,4,5,6 (#6)	140428,49	471027,96	0,00	Eigen waarde	1,50	4,50	7,50	--	--	--
b556	Melkpad 27	140410,23	471050,21	0,00	Eigen waarde	1,50	4,50	--	--	--	--
b557	Melkpad 27	140414,81	471044,05	0,00	Eigen waarde	1,50	4,50	--	--	--	--
b558	Melkpad 27	140403,54	471047,47	0,00	Eigen waarde	1,50	4,50	--	--	--	--
b393	Melkpad 2a1,2a2,2a3 (#3)	140555,08	471034,55	1,00	Eigen waarde	1,50	4,50	7,50	--	--	--
b394	Melkpad 2b	140550,49	471034,89	0,00	Eigen waarde	1,50	4,50	7,50	--	--	--
b436	Melkpad 4	140540,72	471035,43	0,00	Eigen waarde	--	4,50	--	--	--	--
b437	Melkpad 6	140533,42	471035,63	0,00	Eigen waarde	--	4,50	--	--	--	--
b438	Melkpad 8a	140524,29	471035,95	0,00	Eigen waarde	1,50	4,50	7,50	--	--	--
b566	Melkpad 8a	140527,90	471038,62	0,00	Eigen waarde	1,50	4,50	7,50	--	--	--
b439	Melkpad 8b	140518,96	471036,41	0,00	Eigen waarde	1,50	4,50	7,50	--	--	--
b440	Melkpad 8c	140512,93	471037,03	0,00	Eigen waarde	1,50	4,50	7,50	--	--	--
b555	Melkpad 8c	140510,50	471042,11	0,00	Eigen waarde	1,50	4,50	7,50	--	--	--

Model: 220831 Toekomstige situatie
Groep: (hoofdgroep)
Lijst van Toetspunten, voor rekenmethode Wegverkeerslawaai - RMG-2012, wegverkeer

Naam	Omschr.	X	Y	Maaiveld	Hdef.	Hoogte A	Hoogte B	Hoogte C	Hoogte D	Hoogte E	Hoogte F
b112	Mgr. Van de Weteringstraat 25	140861,39	470754,64	2,94	Eigen waarde	1,50	4,50	--	--	--	--
b113	Mgr. Van de Weteringstraat 27	140871,60	470756,52	2,87	Eigen waarde	1,50	4,50	--	--	--	--
b166	Mgr. Van de Weteringstraat 28 en 28a (#2)	140882,90	470737,54	3,14	Eigen waarde	1,50	4,50	--	--	--	--
b140	Mgr. Van de Weteringstraat 4	140809,97	470724,97	2,45	Eigen waarde	1,50	4,50	--	--	--	--
b159	Mgr. Van de Weteringstraat 5a	140811,89	470768,33	2,47	Eigen waarde	1,50	4,50	--	--	--	--
b158	Mgr. Van de Weteringstraat 5b	140811,04	470774,28	2,46	Eigen waarde	1,50	4,50	--	--	--	--
b157	Mgr. Van de Weteringstraat 5c	140810,31	470779,47	2,45	Eigen waarde	1,50	4,50	--	--	--	--
b156	Mgr. Van de Weteringstraat 5d	140809,57	470784,65	2,38	Eigen waarde	1,50	4,50	--	--	--	--
b456	Naarderstraat 100 Hilversum	140636,38	471317,85	4,45	Eigen waarde	1,50	4,50	7,50	--	--	--
b457	Naarderstraat 100 Hilversum	140641,00	471321,42	4,63	Eigen waarde	1,50	4,50	7,50	--	--	--
b458	Naarderstraat 100 Hilversum	140651,17	471320,13	5,09	Eigen waarde	1,50	4,50	7,50	--	--	--
b455	Naarderstraat 100 Hilversum	140638,89	471296,88	4,49	Eigen waarde	1,50	4,50	7,50	--	--	--
b452	Naarderstraat 100 Hilversum	140661,44	471279,47	5,09	Eigen waarde	1,50	4,50	7,50	--	--	--
b453	Naarderstraat 100 Hilversum	140651,31	471280,78	4,97	Eigen waarde	1,50	4,50	7,50	--	--	--
b454	Naarderstraat 100 Hilversum	140640,42	471288,74	4,55	Eigen waarde	1,50	4,50	7,50	--	--	--
b459	Naarderstraat 100 Hilversum	140654,78	471315,74	5,25	Eigen waarde	1,50	4,50	7,50	--	--	--
b464	Naarderstraat 100 Hilversum	140674,30	471287,43	5,35	Eigen waarde	1,50	4,50	7,50	--	--	--
b465	Naarderstraat 100 Hilversum	140676,30	471281,78	5,33	Eigen waarde	1,50	4,50	7,50	--	--	--
b466	Naarderstraat 100 Hilversum	140671,54	471276,97	5,21	Eigen waarde	1,50	4,50	7,50	--	--	--
b463	Naarderstraat 100 Hilversum	140673,12	471297,64	5,44	Eigen waarde	1,50	4,50	7,50	--	--	--
b460	Naarderstraat 100 Hilversum	140660,69	471313,74	5,42	Eigen waarde	1,50	4,50	7,50	--	--	--
b461	Naarderstraat 100 Hilversum	140666,61	471307,76	5,44	Eigen waarde	1,50	4,50	7,50	--	--	--
b462	Naarderstraat 100 Hilversum	140668,80	471304,95	5,45	Eigen waarde	1,50	4,50	7,50	--	--	--
b282	Naarderstraat 11	140596,24	471051,60	1,96	Eigen waarde	--	4,50	7,50	--	--	--
b281	Naarderstraat 13	140598,60	471058,51	2,06	Eigen waarde	--	4,50	7,50	--	--	--
b279	Naarderstraat 15a	140600,61	471064,81	2,15	Eigen waarde	1,50	4,50	7,50	--	--	--
b280	Naarderstraat 15b	140599,91	471062,66	2,12	Eigen waarde	1,50	4,50	7,50	--	--	--
b277	Naarderstraat 15c	140602,57	471070,80	2,24	Eigen waarde	1,50	4,50	7,50	--	--	--
b541	Naarderstraat 15c	140600,27	471073,41	2,23	Eigen waarde	1,50	4,50	7,50	--	--	--
b278	Naarderstraat 15d	140601,52	471067,59	2,19	Eigen waarde	1,50	4,50	7,50	--	--	--
b275	Naarderstraat 17	140602,93	471082,85	2,36	Eigen waarde	--	4,50	7,50	--	--	--
b540	Naarderstraat 17	140598,24	471085,26	2,32	Eigen waarde	--	4,50	7,50	--	--	--
b276	Naarderstraat 19	140603,42	471077,67	2,31	Eigen waarde	--	4,50	7,50	--	--	--
b864	Naarderstraat 19	140590,64	471094,00	5,44	Relatief	1,50	--	--	--	--	--
b865	Naarderstraat 19	140591,44	471086,14	5,44	Relatief	1,50	--	--	--	--	--
b863	Naarderstraat 19	140592,82	471090,22	5,45	Relatief	1,50	--	--	--	--	--
b874	Naarderstraat 19abcefgnpr (#9)	140581,36	471085,16	1,90	Eigen waarde	1,50	4,50	7,50	--	--	--
b873	Naarderstraat 19abcefgnpr (#9)	140580,44	471093,03	1,90	Eigen waarde	1,50	4,50	7,50	--	--	--
b542	Naarderstraat 19abcefgnpr (#9)	140586,75	471085,68	1,90	Eigen waarde	1,50	4,50	7,50	--	--	--
b872	Naarderstraat 19abcefgnpr (#9)	140586,04	471093,57	1,90	Eigen waarde	1,50	4,50	7,50	--	--	--
b868	Naarderstraat 19d	140591,49	471086,14	5,44	Relatief	--	4,50	--	--	--	--
b867	Naarderstraat 19d	140590,68	471094,01	5,44	Relatief	--	4,50	--	--	--	--
b866	Naarderstraat 19d	140592,82	471090,17	5,45	Relatief	--	4,50	--	--	--	--
b870	Naarderstraat 19m	140590,68	471094,00	5,44	Relatief	--	--	7,50	--	--	--
b871	Naarderstraat 19m	140591,52	471086,15	5,44	Relatief	--	--	7,50	--	--	--
b869	Naarderstraat 19m	140592,82	471090,19	5,45	Relatief	--	--	7,50	--	--	--
b294	Naarderstraat 20 t/m 50 (#32)	140608,57	471151,24	2,93	Eigen waarde	1,50	4,50	7,50	10,50	--	--
b855	Naarderstraat 20a	140612,15	471136,43	3,01	Eigen waarde	1,50	--	--	--	--	--
b856	Naarderstraat 20b	140610,64	471142,69	3,02	Eigen waarde	1,50	--	--	--	--	--
b857	Naarderstraat 24a	140612,17	471136,35	3,01	Eigen waarde	--	4,50	--	--	--	--
b858	Naarderstraat 24b	140610,64	471142,69	3,02	Eigen waarde	--	4,50	--	--	--	--
b858	Naarderstraat 24b	140610,65	471142,64	3,02	Eigen waarde	--	4,50	--	--	--	--
b859	Naarderstraat 28a	140612,16	471136,38	3,01	Eigen waarde	--	--	7,50	--	--	--
b860	Naarderstraat 28b	140610,61	471142,83	3,02	Eigen waarde	--	--	7,50	--	--	--
b717	Naarderstraat 29A	140601,11	471101,49	2,52	Eigen waarde	1,50	4,50	--	--	--	--
b850	Naarderstraat 29A	140600,38	471099,51	2,49	Eigen waarde	1,50	4,50	--	--	--	--
b718	Naarderstraat 29B	140600,54	471107,59	2,51	Eigen waarde	1,50	4,50	--	--	--	--
b719	Naarderstraat 29C	140600,09	471112,40	2,50	Eigen waarde	1,50	4,50	--	--	--	--
b720	Naarderstraat 29D	140601,70	471119,55	2,58	Eigen waarde	1,50	4,50	--	--	--	--
b721	Naarderstraat 29E	140600,67	471124,45	2,53	Eigen waarde	1,50	4,50	--	--	--	--
b722	Naarderstraat 31A	140601,11	471101,40	2,51	Eigen waarde	--	--	7,50	10,50	--	--
b851	Naarderstraat 31A	140600,62	471099,53	2,49	Eigen waarde	--	--	7,50	10,50	--	--
b723	Naarderstraat 31B	140600,64	471107,58	2,52	Eigen waarde	--	--	7,50	10,50	--	--
b724	Naarderstraat 31C	140600,00	471112,35	2,49	Eigen waarde	--	--	7,50	10,50	--	--
b852	Naarderstraat 31D	140601,13	471115,74	2,55	Eigen waarde	--	--	7,50	--	--	--
b725	Naarderstraat 31D	140601,76	471119,29	2,58	Eigen waarde	--	--	7,50	10,50	--	--
b726	Naarderstraat 31E	140600,76	471124,49	2,54	Eigen waarde	--	--	7,50	10,50	--	--
b727	Naarderstraat 31F	140601,34	471121,26	2,56	Eigen waarde	--	--	--	--	13,50	--
b854	Naarderstraat 31F	140601,37	471115,76	2,56	Eigen waarde	--	--	--	--	13,50	--
b861	Naarderstraat 32a	140612,13	471136,51	3,01	Eigen waarde	--	--	--	10,50	--	--
b862	Naarderstraat 32b	140610,62	471142,76	3,02	Eigen waarde	--	--	--	10,50	--	--
b714-1	Naarderstraat 39F	140595,44	471137,22	2,44	Eigen waarde	1,50	4,50	--	--	--	--
b714	Naarderstraat 39F	140597,24	471140,99	2,44	Eigen waarde	1,50	4,50	--	--	--	--
b715	Naarderstraat 39G	140596,32	471144,80	2,42	Eigen waarde	1,50	4,50	--	--	--	--
b716	Naarderstraat 39H	140595,21	471149,43	2,40	Eigen waarde	1,50	4,50	--	--	--	--
b295	Naarderstraat 43abcdefg (#7)	140593,55	471158,01	2,37	Eigen waarde	1,50	4,50	7,50	--	--	--
b296	Naarderstraat 45	140592,05	471163,95	2,34	Eigen waarde	1,50	4,50	7,50	--	--	--
b539	Naarderstraat 47	140587,22	471172,81	2,42	Eigen waarde	1,50	4,50	7,50	--	--	--
b298	Naarderstraat 47	140589,97	471172,16	2,41	Eigen waarde	1,50	4,50	7,50	--	--	--
b299	Naarderstraat 47a	140590,53	471169,93	2,39	Eigen waarde	1,50	4,50	7,50	--	--	--
b297	Naarderstraat 47c	140590,96	471168,23	2,38	Eigen waarde	1,50	4,50	7,50	--	--	--
b538	Naarderstraat 49	140585,80	471174,30	2,43	Eigen waarde	1,50	4,50	7,50	--	--	--
b300	Naarderstraat 49	140588,64	471176,79	2,46	Eigen waarde	1,50	4,50	7,50	--	--	--
b301	Naarderstraat 49a	140588,13	471178,48	2,47	Eigen waarde	1,50	4,50	7,50	--	--	--
b302	Naarderstraat 51	140586,65	471183,37	2,52	Eigen waarde	1,50	4,50	7,50	--	--	--
b303	Naarderstraat 53	140585,32	471187,70	2,55	Eigen waarde	1,50	4,50	7,50	--	--	--
b304	Naarderstraat 55	140583,49	471193,55	2,59	Eigen waarde	1,50	4,50	7,50	--	--	--
b537	Naarderstraat 57	140581,87	471199,05	2,66	Eigen waarde	--	4,50	7,50	--	--	--
b519	Naarderstraat 63	140572,55	471229,47	2,82	Eigen waarde	--	4,50	7,50	--	--	--
b289	Naarderstraat 7	140631,16	471019,30	1,95	Eigen waarde	--	4,50	7,50	--	--	--
b523	Naarderstraat 75,77 (#2)	140555,95	471240,72	1,65	Eigen waarde	1,50	4,50	7,50	--	--	--
b518	Naarderstraat 75,77 (#2)	140558,53	471244,69	2,48	Eigen waarde	1,50	4,50	7,50	--	--	--
b530	Naarderstraat 78,78a (#2)	140588,68	471248,34	3,11	Eigen waarde	1,50	4,50	--	--	--	--
b513	Naarderstraat 78,78a (#2)	140580,23	471249,35	3,15	Eigen waarde	1,50	4,50	--	--	--	--
b517	Naarderstraat 79,79ab (#3)	140552,22	471254,60	0,46	Eigen waarde	1,50	4,50	7,50	--	--	--
b516	Naarderstraat 79,79ab (#3)	140557,46	471251,42	2,14	Eigen waarde	1,50	4,50	7,50	--	--	--

Model: 220831 Toekomstige situatie
Groep: (hoofdgroep)
Lijst van Toetspunten, voor rekenmethode Wegverkeerslawaai - RMG-2012, wegverkeer

Naam	Omschr.	X	Y	Maaiveld	Hdef.	Hoogte A	Hoogte B	Hoogte C	Hoogte D	Hoogte E	Hoogte F
b288	Naarderstraat 7a	140626,33	471020,79	1,90	Eigen waarde	--	4,50	7,50	--	--	--
b512	Naarderstraat 80	140577,76	471254,85	3,13	Eigen waarde	1,50	4,50	--	--	--	--
b515	Naarderstraat 81	140551,54	471268,68	0,24	Eigen waarde	1,50	4,50	--	--	--	--
b514	Naarderstraat 81	140558,04	471262,90	2,33	Eigen waarde	1,50	4,50	--	--	--	--
b529	Naarderstraat 82	140581,54	471263,19	3,28	Eigen waarde	1,50	4,50	--	--	--	--
b511	Naarderstraat 82	140577,49	471260,55	3,17	Eigen waarde	1,50	4,50	--	--	--	--
b524	Naarderstraat 83	140553,47	471277,21	0,86	Eigen waarde	1,50	4,50	--	--	--	--
b501	Naarderstraat 83	140558,29	471278,96	2,41	Eigen waarde	1,50	4,50	--	--	--	--
b500	Naarderstraat 85	140558,35	471286,99	2,43	Eigen waarde	1,50	4,50	--	--	--	--
b508	Naarderstraat 88,88a (#2)	140577,77	471276,01	3,28	Eigen waarde	1,50	4,50	--	--	--	--
b509	Naarderstraat 88,88a (#2)	140574,92	471267,97	3,16	Eigen waarde	1,50	4,50	--	--	--	--
b510	Naarderstraat 88,88a (#2)	140578,27	471265,77	3,22	Eigen waarde	1,50	4,50	--	--	--	--
b507	Naarderstraat 88,88a (#2)	140575,10	471273,20	3,21	Eigen waarde	1,50	4,50	--	--	--	--
b525	Naarderstraat 89	140551,61	471309,01	0,26	Eigen waarde	1,50	4,50	7,50	--	--	--
b497	Naarderstraat 89	140556,53	471310,86	1,84	Eigen waarde	1,50	4,50	7,50	--	--	--
b496	Naarderstraat 89a	140557,18	471315,65	2,05	Eigen waarde	1,50	4,50	7,50	--	--	--
b283	Naarderstraat 9	140594,01	471045,18	1,87	Eigen waarde	--	4,50	7,50	--	--	--
b528	Naarderstraat 90	140581,96	471278,32	3,40	Eigen waarde	1,50	4,50	7,50	--	--	--
b506	Naarderstraat 90	140577,08	471281,03	3,31	Eigen waarde	1,50	4,50	7,50	--	--	--
b494	Naarderstraat 91	140553,78	471330,17	0,96	Eigen waarde	1,50	4,50	7,50	--	--	--
b495	Naarderstraat 91	140554,01	471322,70	1,03	Eigen waarde	1,50	4,50	7,50	--	--	--
b493	Naarderstraat 91	140559,18	471325,65	2,69	Eigen waarde	1,50	4,50	7,50	--	--	--
b527	Naarderstraat 92	140580,62	471290,59	3,46	Eigen waarde	1,50	4,50	7,50	--	--	--
b505	Naarderstraat 92	140577,31	471288,00	3,36	Eigen waarde	1,50	4,50	7,50	--	--	--
b490	Naarderstraat 93	140561,19	471337,67	3,34	Eigen waarde	1,50	4,50	7,50	--	--	--
b492	Naarderstraat 93	140554,95	471335,46	1,33	Eigen waarde	1,50	4,50	7,50	--	--	--
b491	Naarderstraat 93	140554,45	471343,13	1,17	Eigen waarde	1,50	4,50	7,50	--	--	--
b504	Naarderstraat 94	140577,61	471296,67	3,44	Eigen waarde	1,50	4,50	7,50	--	--	--
b526	Naarderstraat 94	140581,76	471294,02	3,51	Eigen waarde	1,50	4,50	7,50	--	--	--
b503	Naarderstraat 96	140586,21	471308,54	3,73	Eigen waarde	1,50	4,50	7,50	--	--	--
b502	Naarderstraat 96	140577,85	471303,85	3,49	Eigen waarde	1,50	4,50	7,50	--	--	--
n11	Nieuwbouw 1	140866,05	470863,60	3,88	Eigen waarde	1,50	4,50	7,50	10,50	13,50	16,50
n12-1	Nieuwbouw 1	140874,93	470842,06	3,74	Eigen waarde	19,50	22,50	25,50	--	--	--
n13-1	Nieuwbouw 1	140889,61	470839,91	3,95	Eigen waarde	19,50	22,50	25,50	--	--	--
n14-1	Nieuwbouw 1	140904,53	470872,14	4,53	Eigen waarde	19,50	22,50	25,50	--	--	--
n30-1	Nieuwbouw 1	140904,39	470846,12	4,23	Eigen waarde	19,50	22,50	25,50	--	--	--
n29-1	Nieuwbouw 1	140904,72	470908,42	4,96	Eigen waarde	19,50	22,50	25,50	--	--	--
n15-1	Nieuwbouw 1	140880,22	470905,08	4,54	Eigen waarde	19,50	22,50	25,50	--	--	--
n10-1	Nieuwbouw 1	140855,17	470890,01	4,02	Eigen waarde	19,50	22,50	25,50	--	--	--
n11-1	Nieuwbouw 1	140865,59	470864,71	3,88	Eigen waarde	19,50	22,50	25,50	--	--	--
n12	Nieuwbouw 1	140874,50	470843,12	3,74	Eigen waarde	1,50	4,50	7,50	10,50	13,50	16,50
n13	Nieuwbouw 1	140890,87	470840,16	3,95	Eigen waarde	1,50	4,50	7,50	10,50	13,50	16,50
n14	Nieuwbouw 1	140904,53	470873,40	4,53	Eigen waarde	1,50	4,50	7,50	10,50	13,50	16,50
n15	Nieuwbouw 1	140879,09	470904,67	4,54	Eigen waarde	1,50	4,50	7,50	10,50	13,50	16,50
n30	Nieuwbouw 1	140904,39	470847,42	4,23	Eigen waarde	1,50	4,50	7,50	10,50	13,50	16,50
n29	Nieuwbouw 1	140904,73	470909,58	4,96	Eigen waarde	1,50	4,50	7,50	10,50	13,50	16,50
n10	Nieuwbouw 1	140855,57	470889,02	4,02	Eigen waarde	1,50	4,50	7,50	10,50	13,50	16,50
n39-1	Nieuwbouw 2	140876,27	470953,17	4,88	Eigen waarde	19,50	22,50	25,50	--	--	--
n38-1	Nieuwbouw 2	140876,75	470963,82	4,96	Eigen waarde	19,50	22,50	25,50	--	--	--
n37-1	Nieuwbouw 2	140853,55	470975,32	4,67	Eigen waarde	19,50	22,50	25,50	--	--	--
n33	Nieuwbouw 2	140819,59	470957,14	4,09	Eigen waarde	1,50	4,50	7,50	10,50	13,50	16,50
n35	Nieuwbouw 2	140830,41	470980,29	4,39	Eigen waarde	1,50	4,50	7,50	10,50	13,50	16,50
n43	Nieuwbouw 2	140849,62	470918,46	4,26	Eigen waarde	1,50	4,50	7,50	10,50	13,50	16,50
n34	Nieuwbouw 2	140820,67	470973,64	4,22	Eigen waarde	1,50	4,50	7,50	10,50	13,50	16,50
n42-1	Nieuwbouw 2	140862,90	470927,49	4,51	Eigen waarde	19,50	22,50	25,50	--	--	--
n41-1	Nieuwbouw 2	140872,03	470935,64	4,71	Eigen waarde	19,50	22,50	25,50	--	--	--
n40	Nieuwbouw 2	140875,77	470942,26	4,80	Eigen waarde	1,50	4,50	7,50	10,50	13,50	16,50
n36	Nieuwbouw 2	140874,61	470970,80	4,94	Eigen waarde	1,50	4,50	7,50	10,50	13,50	16,50
n33-1	Nieuwbouw 2	140820,04	470956,33	4,09	Eigen waarde	19,50	22,50	25,50	--	--	--
n34-1	Nieuwbouw 2	140820,16	470972,76	4,22	Eigen waarde	19,50	22,50	25,50	--	--	--
n43-1	Nieuwbouw 2	140850,15	470918,82	4,26	Eigen waarde	19,50	22,50	25,50	--	--	--
n32-1	Nieuwbouw 2	140831,86	470938,95	4,14	Eigen waarde	19,50	22,50	25,50	--	--	--
n31	Nieuwbouw 2	140845,89	470918,45	4,20	Eigen waarde	1,50	4,50	7,50	10,50	13,50	16,50
n32	Nieuwbouw 2	140832,31	470938,29	4,14	Eigen waarde	1,50	4,50	7,50	10,50	13,50	16,50
n31-1	Nieuwbouw 2	140845,42	470919,13	4,20	Eigen waarde	19,50	22,50	25,50	--	--	--
n42	Nieuwbouw 2	140863,61	470927,98	4,51	Eigen waarde	1,50	4,50	7,50	10,50	13,50	16,50
n37	Nieuwbouw 2	140852,64	470975,52	4,67	Eigen waarde	1,50	4,50	7,50	10,50	13,50	16,50
n36-1	Nieuwbouw 2	140873,77	470970,98	4,94	Eigen waarde	19,50	22,50	25,50	--	--	--
n35-1	Nieuwbouw 2	140831,26	470980,11	4,39	Eigen waarde	19,50	22,50	25,50	--	--	--
n38	Nieuwbouw 2	140876,79	470964,59	4,96	Eigen waarde	1,50	4,50	7,50	10,50	13,50	16,50
n40-1	Nieuwbouw 2	140875,80	470942,99	4,80	Eigen waarde	19,50	22,50	25,50	--	--	--
n41	Nieuwbouw 2	140872,52	470936,16	4,71	Eigen waarde	1,50	4,50	7,50	10,50	13,50	16,50
n39	Nieuwbouw 2	140876,30	470953,94	4,88	Eigen waarde	1,50	4,50	7,50	10,50	13,50	16,50
n58-1	Nieuwbouw 3	140829,90	470989,80	4,47	Eigen waarde	19,50	22,50	25,50	--	--	--
n62-1	Nieuwbouw 3	140833,10	470995,40	4,55	Eigen waarde	19,50	22,50	25,50	--	--	--
n57-1	Nieuwbouw 3	140832,31	470988,22	4,50	Eigen waarde	19,50	22,50	25,50	--	--	--
n50	Nieuwbouw 3	140884,75	470994,67	5,28	Eigen waarde	1,50	4,50	7,50	10,50	13,50	16,50
n51	Nieuwbouw 3	140892,54	470985,80	5,32	Eigen waarde	1,50	4,50	7,50	10,50	13,50	16,50
n52	Nieuwbouw 3	140891,97	470984,33	5,29	Eigen waarde	1,50	4,50	7,50	10,50	13,50	16,50
n49	Nieuwbouw 3	140875,53	471005,16	5,24	Eigen waarde	1,50	4,50	7,50	10,50	13,50	16,50
n46	Nieuwbouw 3	140861,62	471012,72	5,07	Eigen waarde	1,50	4,50	7,50	10,50	13,50	16,50
n47	Nieuwbouw 3	140868,58	471012,14	5,16	Eigen waarde	1,50	4,50	7,50	10,50	13,50	16,50
n48	Nieuwbouw 3	140871,79	471009,42	5,21	Eigen waarde	1,50	4,50	7,50	10,50	13,50	16,50
n53	Nieuwbouw 3	140886,52	470982,19	5,19	Eigen waarde	1,50	4,50	7,50	10,50	13,50	16,50
n58	Nieuwbouw 3	140829,79	470989,60	4,47	Eigen waarde	1,50	4,50	7,50	10,50	13,50	16,50
n62	Nieuwbouw 3	140833,21	470995,59	4,55	Eigen waarde	1,50	4,50	7,50	10,50	13,50	16,50
n63	Nieuwbouw 3	140851,38	471008,88	4,89	Eigen waarde	1,50	4,50	7,50	10,50	13,50	16,50
n57	Nieuwbouw 3	140832,00	470988,28	4,50	Eigen waarde	1,50	4,50	7,50	10,50	13,50	16,50
n54	Nieuwbouw 3	140880,28	470979,74	5,10	Eigen waarde	1,50	4,50	7,50	10,50	13,50	16,50
n55	Nieuwbouw 3	140875,05	470979,03	5,01	Eigen waarde	1,50	4,50	7,50	10,50	13,50	16,50
n56	Nieuwbouw 3	140862,75	470981,67	4,86	Eigen waarde	1,50	4,50	7,50	10,50	13,50	16,50
n45	Nieuwbouw 3	140840,62	471004,84	4,71	Eigen waarde	1,50	4,50	7,50	10,50	13,50	16,50
n45-1	Nieuwbouw 3	140840,75	471004,89	4,71	Eigen waarde	19,50	22,50	25,50	--	--	--
n44-1	Nieuwbouw 3	140835,97	471000,47	4,61	Eigen waarde	19,50	22,50	25,50	--	--	--
n50-1	Nieuwbouw 3	140884,85	470994,55	5,28	Eigen waarde	19,50	22,50	25,50	--	--	--
n46-1	Nieuwbouw 3	140861,81	471012,78	5,07	Eigen waarde	19,50	22,50	25,50	--	--	--

Model: 220831 Toekomstige situatie
Groep: (hoofdgroep)
Lijst van Toetspunten, voor rekenmethode Wegverkeerslawaai - RMG-2012, wegverkeer

Naam	Omschr.	X	Y	Maaiveld	Hdef.	Hoogte A	Hoogte B	Hoogte C	Hoogte D	Hoogte E	Hoogte F
n48-1	Nieuwbouw 3	140871,92	471009,27	5,21	Eigen waarde	19,50	22,50	25,50	--	--	--
n49-1	Nieuwbouw 3	140875,66	471005,01	5,24	Eigen waarde	19,50	22,50	25,50	--	--	--
n47-1	Nieuwbouw 3	140868,83	471012,00	5,16	Eigen waarde	19,50	22,50	25,50	--	--	--
n51-1	Nieuwbouw 3	140892,63	470985,70	5,32	Eigen waarde	19,50	22,50	25,50	--	--	--
n55-1	Nieuwbouw 3	140875,22	470978,99	5,01	Eigen waarde	19,50	22,50	25,50	--	--	--
n56-1	Nieuwbouw 3	140862,96	470981,63	4,86	Eigen waarde	19,50	22,50	25,50	--	--	--
n63-1	Nieuwbouw 3	140851,61	471008,97	4,89	Eigen waarde	19,50	22,50	25,50	--	--	--
n44	Nieuwbouw 3	140835,94	471000,37	4,61	Eigen waarde	1,50	4,50	7,50	10,50	13,50	16,50
n52-1	Nieuwbouw 3	140892,08	470984,37	5,29	Eigen waarde	19,50	22,50	25,50	--	--	--
n53-1	Nieuwbouw 3	140886,70	470982,26	5,19	Eigen waarde	19,50	22,50	25,50	--	--	--
n54-1	Nieuwbouw 3	140880,44	470979,81	5,10	Eigen waarde	19,50	22,50	25,50	--	--	--
n16	Nieuwbouw 4	140863,18	471028,10	5,17	Eigen waarde	1,50	4,50	7,50	10,50	13,50	--
n28	Nieuwbouw 4	140886,25	471040,95	5,68	Eigen waarde	1,50	4,50	7,50	10,50	13,50	--
n6	Nieuwbouw 4	140834,11	471057,58	4,97	Eigen waarde	1,50	4,50	7,50	10,50	13,50	--
n7	Nieuwbouw 4	140834,21	471039,13	4,85	Eigen waarde	1,50	4,50	7,50	10,50	13,50	--
n27	Nieuwbouw 4	140872,10	471069,11	5,66	Eigen waarde	1,50	4,50	7,50	10,50	13,50	--
n25	Nieuwbouw 5	140848,70	471115,67	5,72	Eigen waarde	1,50	4,50	7,50	10,50	13,50	--
n26	Nieuwbouw 5	140863,49	471086,25	5,65	Eigen waarde	1,50	4,50	7,50	10,50	13,50	--
n5	Nieuwbouw 5	140832,86	471078,31	5,07	Eigen waarde	1,50	4,50	7,50	10,50	13,50	--
n4	Nieuwbouw 5	140825,06	471108,90	5,25	Eigen waarde	1,50	4,50	7,50	10,50	13,50	--
n24	Nieuwbouw 6	140839,37	471134,24	5,77	Eigen waarde	1,50	4,50	7,50	10,50	13,50	--
n9	Nieuwbouw 6	140813,88	471168,74	5,66	Eigen waarde	1,50	4,50	7,50	10,50	13,50	--
n2	Nieuwbouw 6	140811,09	471150,94	5,48	Eigen waarde	1,50	4,50	7,50	10,50	13,50	--
n3	Nieuwbouw 6	140818,48	471128,74	5,38	Eigen waarde	1,50	4,50	7,50	10,50	13,50	--
n23	Nieuwbouw 6	140823,44	471165,94	5,85	Eigen waarde	1,50	4,50	7,50	10,50	13,50	--
n1	Nieuwbouw 7	140797,97	471193,26	5,72	Eigen waarde	1,50	4,50	7,50	10,50	13,50	16,50
n19	Nieuwbouw 7	140799,31	471213,95	5,91	Eigen waarde	1,50	4,50	7,50	10,50	13,50	16,50
n21	Nieuwbouw 7	140809,89	471192,90	5,89	Eigen waarde	1,50	4,50	7,50	10,50	13,50	16,50
n22	Nieuwbouw 7	140813,07	471186,56	5,84	Eigen waarde	1,50	4,50	7,50	10,50	13,50	16,50
n8-1	Nieuwbouw 7	140811,60	471183,76	5,72	Eigen waarde	19,50	--	--	--	--	--
n17-1	Nieuwbouw 7	140800,59	471182,45	5,61	Eigen waarde	19,50	--	--	--	--	--
n20-1	Nieuwbouw 7	140803,67	471205,29	5,94	Eigen waarde	19,50	--	--	--	--	--
n18-1	Nieuwbouw 7	140796,98	471210,13	5,82	Eigen waarde	19,50	--	--	--	--	--
n21-1	Nieuwbouw 7	140810,51	471191,67	5,89	Eigen waarde	19,50	--	--	--	--	--
n8	Nieuwbouw 7	140810,34	471183,26	5,72	Eigen waarde	1,50	4,50	7,50	10,50	13,50	16,50
n22-1	Nieuwbouw 7	140813,56	471185,61	5,84	Eigen waarde	19,50	--	--	--	--	--
n17	Nieuwbouw 7	140801,02	471181,18	5,61	Eigen waarde	1,50	4,50	7,50	10,50	13,50	16,50
n20	Nieuwbouw 7	140803,10	471206,41	5,94	Eigen waarde	1,50	4,50	7,50	10,50	13,50	16,50
n1-1	Nieuwbouw 7	140797,90	471194,39	5,72	Eigen waarde	19,50	--	--	--	--	--
n18	Nieuwbouw 7	140796,90	471211,39	5,82	Eigen waarde	1,50	4,50	7,50	10,50	13,50	16,50
n19-1	Nieuwbouw 7	140798,71	471215,11	5,91	Eigen waarde	19,50	--	--	--	--	--
b229	Nieuwe Doelenstraat 2	140651,32	470949,11	1,65	Eigen waarde	--	4,50	7,50	--	--	--
b597	Noorderweg 2	140938,89	471084,95	5,39	Eigen waarde	1,50	4,50	7,50	--	--	--
b591	Noorderweg 38a	140884,27	471151,59	5,52	Eigen waarde	--	4,50	7,50	--	--	--
b589	Noorderweg 40a	140882,09	471154,97	5,51	Eigen waarde	--	4,50	7,50	--	--	--
b590	Noorderweg 40b	140882,81	471153,86	5,51	Eigen waarde	--	4,50	7,50	--	--	--
b588	Noorderweg 42a	140877,96	471161,27	5,50	Eigen waarde	--	4,50	7,50	--	--	--
b587	Noorderweg 46	140871,22	471175,16	5,47	Eigen waarde	1,50	4,50	7,50	--	--	--
b307-2	Noorderweg 64	140839,24	471230,33	5,79	Eigen waarde	1,50	4,50	7,50	--	--	--
b307	Noorderweg 64	140831,86	471246,13	5,79	Eigen waarde	1,50	4,50	7,50	--	--	--
b307-2	Noorderweg 64	140842,89	471227,36	5,79	Eigen waarde	1,50	4,50	7,50	--	--	--
b307-1	Noorderweg 64	140826,23	471255,63	5,79	Eigen waarde	1,50	4,50	7,50	--	--	--
b305	Noorderweg 70 +abcd (#5)	140790,34	471314,13	5,93	Eigen waarde	1,50	4,50	7,50	--	--	--
b611	Noorderweg 76	140749,32	471399,17	5,76	Eigen waarde	1,50	4,50	7,50	--	--	--
b595	Noorderweg 76	140752,18	471397,90	5,74	Eigen waarde	1,50	4,50	7,50	--	--	--
b611-1	Noorderweg 76	140747,54	471401,71	5,76	Eigen waarde	1,50	4,50	7,50	--	--	--
b600	Noorderweg 78	140745,52	471406,50	5,75	Eigen waarde	1,50	4,50	7,50	--	--	--
b601	Noorderweg 80	140743,31	471411,70	5,74	Eigen waarde	1,50	4,50	7,50	--	--	--
b602	Noorderweg 82	140740,84	471417,54	5,73	Eigen waarde	1,50	4,50	7,50	--	--	--
b603	Noorderweg 84	140738,98	471421,93	5,73	Eigen waarde	1,50	4,50	7,50	--	--	--
b604	Noorderweg 86	140734,64	471432,32	5,71	Eigen waarde	1,50	4,50	7,50	--	--	--
b605	Noorderweg 86a	140735,31	471430,74	5,71	Eigen waarde	1,50	4,50	7,50	--	--	--
b606	Noorderweg 88	140732,56	471437,19	5,71	Eigen waarde	1,50	4,50	7,50	--	--	--
b607	Noorderweg 88a	140733,15	471435,82	5,71	Eigen waarde	1,50	4,50	7,50	--	--	--
b608	Noorderweg 90	140730,69	471441,57	5,70	Eigen waarde	1,50	4,50	7,50	--	--	--
b609	Noorderweg 92	140728,56	471446,57	5,71	Eigen waarde	1,50	4,50	7,50	--	--	--
b610	Noorderweg 94	140726,22	471451,78	5,76	Eigen waarde	1,50	4,50	7,50	--	--	--
b235	Oude Doelen 1	140663,36	470902,39	1,44	Eigen waarde	1,50	4,50	7,50	--	--	--
b185	Oude Eemnesserstraat 1	141026,25	470917,36	5,33	Eigen waarde	1,50	4,50	7,50	--	--	--
b93	Oude Eemnesserstraat 2	141034,35	470899,94	5,36	Eigen waarde	1,50	4,50	7,50	--	--	--
b65	Oude Eemnesserstraat 4	141046,93	470911,37	5,13	Eigen waarde	1,50	4,50	--	--	--	--
b87	Oude Eemnesserstraat 6	141050,69	470914,47	5,07	Eigen waarde	1,50	4,50	--	--	--	--
b92	Oude Eemnesserstraat 8	141054,41	470917,54	5,01	Eigen waarde	1,50	4,50	--	--	--	--
b548	PA Weeldenburgpad 1	140490,52	471054,39	0,00	Eigen waarde	1,50	4,50	--	--	--	--
b544	PA Weeldenburgpad 1	140497,16	471049,51	0,00	Eigen waarde	1,50	4,50	--	--	--	--
b545	PA Weeldenburgpad 1	140502,07	471052,14	0,00	Eigen waarde	1,50	4,50	--	--	--	--
b551	PA Weeldenburgpad 2	140514,10	471058,57	0,00	Eigen waarde	1,50	4,50	--	--	--	--
b550	PA Weeldenburgpad 2	140512,25	471061,52	0,00	Eigen waarde	1,50	4,50	--	--	--	--
b546	PA Weeldenburgpad 3	140504,06	471059,61	0,00	Eigen waarde	1,50	4,50	--	--	--	--
b547	PA Weeldenburgpad 3	140492,56	471061,41	0,00	Eigen waarde	1,50	4,50	--	--	--	--
b554	PA Weeldenburgpad 5	140504,52	471075,20	0,00	Eigen waarde	1,50	4,50	--	--	--	--
b553	PA Weeldenburgpad 5	140492,64	471075,67	0,00	Eigen waarde	1,50	4,50	--	--	--	--
b552	PA Weeldenburgpad 5	140499,49	471071,63	0,00	Eigen waarde	1,50	4,50	--	--	--	--
b123	Prins Bernhardstraat 25	140857,16	470709,47	2,90	Eigen waarde	1,50	4,50	7,50	--	--	--
b584	Prins Bernhardstraat 27, 27abc (#4)	140865,59	470714,28	2,98	Eigen waarde	1,50	4,50	7,50	--	--	--
b169	Prins Bernhardstraat 27, 27abc (#4)	140863,96	470710,73	2,96	Eigen waarde	1,50	4,50	7,50	--	--	--
b124	Prins Bernhardstraat 29	140871,15	470711,83	3,03	Eigen waarde	1,50	4,50	7,50	--	--	--
b585	Prins Bernhardstraat 29	140868,65	470715,07	3,01	Eigen waarde	1,50	4,50	7,50	--	--	--
b184	Prins Bernhardstraat 31	140878,04	470712,40	3,10	Eigen waarde	1,50	4,50	7,50	--	--	--
b136	Prins Bernhardstraat 33	140881,97	470712,71	3,13	Eigen waarde	1,50	4,50	7,50	--	--	--
b586	Prins Bernhardstraat 35	140892,02	470715,68	3,23	Eigen waarde	1,50	4,50	7,50	--	--	--
b125	Prins Bernhardstraat 35	140888,86	470713,27	3,20	Eigen waarde	1,50	4,50	7,50	--	--	--
b129	Prins Bernhardstraat 37	140899,39	470718,38	3,30	Eigen waarde	1,50	4,50	--	--	--	--
b128	Prins Bernhardstraat 37	140903,93	470715,25	3,34	Eigen waarde	1,50	4,50	--	--	--	--
b127	Prins Bernhardstraat 39	140908,75	470717,24	3,39	Eigen waarde	1,50	4,50	--	--	--	--
b126	Prins Bernhardstraat 39	140910,40	470719,99	3,40	Eigen waarde	1,50	4,50	--	--	--	--

Model: 220831 Toekomstige situatie
Groep: (hoofdgroep)
Lijst van Toetspunten, voor rekenmethode Wegverkeerslawaai - RMG-2012, wegverkeer

Naam	Omschr.	X	Y	Maaiveld	Hdef.	Hoogte A	Hoogte B	Hoogte C	Hoogte D	Hoogte E	Hoogte F
b314	Prins Bernhardstraat 45 t/m 113 (#35)	140977,32	470739,69	4,13	Eigen waarde	19,50	22,50	25,50	28,50	31,50	34,50
b221	Prins Bernhardstraat 45 t/m 113 (#35)	140977,05	470740,22	4,14	Eigen waarde	1,50	4,50	7,50	10,50	13,50	16,50
b315	Prins Bernhardstraat 45 t/m 113 (#35)	140976,77	470740,76	4,14	Eigen waarde	37,50	--	--	--	--	--
b481	Prof. Kochstraat 13	141125,06	470796,84	5,35	Eigen waarde	1,50	4,50	7,50	--	--	--
b480	Prof. Kochstraat 2	141135,85	470745,08	5,66	Eigen waarde	1,50	4,50	7,50	--	--	--
b101	Professor Donderstraat 1	141043,12	470882,96	5,43	Eigen waarde	1,50	4,50	--	--	--	--
b98	Professor Donderstraat 2	141067,57	470873,57	5,30	Eigen waarde	1,50	4,50	--	--	--	--
b100	Professor Donderstraat 3	141055,19	470892,55	5,23	Eigen waarde	1,50	4,50	--	--	--	--
b99	Professor Donderstraat 4	141072,56	470876,63	5,23	Eigen waarde	1,50	4,50	--	--	--	--
b73	Professor Donderstraat 5	141062,57	470901,93	5,09	Eigen waarde	1,50	4,50	--	--	--	--
b89	Professor Donderstraat 6	141076,09	470878,71	5,18	Eigen waarde	1,50	4,50	--	--	--	--
b81	Professor Kochstraat 1	141079,72	470812,10	5,48	Eigen waarde	1,50	4,50	--	--	--	--
b82	Professor Kochstraat 1	141081,28	470817,78	5,50	Eigen waarde	1,50	4,50	--	--	--	--
b83	Professor Kochstraat 11	141117,23	470798,27	5,37	Eigen waarde	1,50	4,50	7,50	--	--	--
b76	Professor Kochstraat 3	141084,43	470809,17	5,46	Eigen waarde	1,50	4,50	--	--	--	--
b75	Professor Kochstraat 5	141090,26	470806,18	5,45	Eigen waarde	1,50	4,50	--	--	--	--
b80	Professor Kochstraat 7	141097,30	470803,37	5,43	Eigen waarde	1,50	4,50	--	--	--	--
b95	Professor Poelsstraat 1	141077,90	470843,73	5,49	Eigen waarde	1,50	4,50	--	--	--	--
b108	Professor Poelsstraat 1a	141084,11	470854,99	5,34	Eigen waarde	1,50	4,50	--	--	--	--
b79	Professor Poelsstraat 2	141083,11	470825,05	5,53	Eigen waarde	1,50	4,50	--	--	--	--
b191	Professor Poelsstraat 2a	141089,25	470834,18	5,48	Eigen waarde	1,50	4,50	--	--	--	--
b78	Professor Poelsstraat 2b	141096,31	470836,41	5,40	Eigen waarde	1,50	4,50	--	--	--	--
b94	Professor Poelsstraat 3	141090,50	470845,50	5,37	Eigen waarde	1,50	4,50	--	--	--	--
b77	Professor Poelsstraat 4	141100,26	470837,63	5,36	Eigen waarde	1,50	4,50	--	--	--	--
b104	Professor Poelsstraat 5	141096,09	470846,60	5,31	Eigen waarde	1,50	4,50	--	--	--	--
b102	Professor Poelsstraat 6	141105,71	470839,32	5,30	Eigen waarde	1,50	4,50	--	--	--	--
b103	Professor Poelsstraat 7	141100,57	470848,82	5,25	Eigen waarde	1,50	4,50	--	--	--	--
b762	Schapenkamp 101 t/m 145 (#23)	140927,74	470774,48	3,72	Eigen waarde	1,50	4,50	7,50	10,50	13,50	16,50
b839	Schapenkamp 101 t/m 145 (#23)	140927,95	470774,08	3,71	Eigen waarde	19,50	22,50	25,50	--	--	--
b187	Schapenkamp 126 en 126a (#2)	140850,16	470838,48	3,36	Eigen waarde	1,50	4,50	--	--	--	--
b207	Schapenkamp 132 tm 148 (9)	140882,81	470771,12	3,04	Eigen waarde	--	4,50	7,50	10,50	--	--
b204	Schapenkamp 132 tm 148 (9)	140866,33	470805,41	3,20	Eigen waarde	--	4,50	7,50	10,50	--	--
b205	Schapenkamp 132 tm 148 (9)	140868,85	470798,53	3,16	Eigen waarde	--	4,50	7,50	10,50	--	--
b206	Schapenkamp 132 tm 148 (9)	140875,88	470783,33	3,08	Eigen waarde	--	4,50	7,50	10,50	--	--
b115	Schapenkamp 150	140886,66	470765,93	3,03	Eigen waarde	1,50	4,50	7,50	--	--	--
b114	Schapenkamp 150	140879,10	470757,91	2,83	Eigen waarde	1,50	4,50	7,50	--	--	--
b833	Schapenkamp 151 t/m 199,41 (#26)	140939,69	470757,40	3,69	Eigen waarde	1,50	4,50	7,50	10,50	13,50	16,50
b832	Schapenkamp 151 t/m 199,41 (#26)	140940,48	470753,80	3,66	Eigen waarde	19,50	22,50	25,50	28,50	--	--
b831	Schapenkamp 151 t/m 199,41 (#26)	140940,06	470754,63	3,66	Eigen waarde	1,50	4,50	7,50	10,50	13,50	16,50
b830	Schapenkamp 151 t/m 199,41 (#26)	140948,00	470739,16	3,59	Eigen waarde	19,50	22,50	25,50	28,50	--	--
b834	Schapenkamp 151 t/m 199,41 (#26)	140940,51	470757,88	3,71	Eigen waarde	19,50	22,50	25,50	28,50	--	--
b838	Schapenkamp 151 t/m 199,41 (#26)	140944,80	470744,90	3,62	Eigen waarde	19,50	22,50	25,50	28,50	--	--
b837	Schapenkamp 151 t/m 199,41 (#26)	140944,36	470745,76	3,62	Eigen waarde	1,50	4,50	7,50	10,50	13,50	16,50
b836	Schapenkamp 151 t/m 199,41 (#26)	140953,49	470733,57	3,61	Eigen waarde	19,50	22,50	25,50	28,50	--	--
b835	Schapenkamp 151 t/m 199,41 (#26)	140952,67	470733,15	3,59	Eigen waarde	1,50	4,50	7,50	10,50	13,50	16,50
b763	Schapenkamp 151 t/m 199,41 (#26)	140947,68	470739,79	3,60	Eigen waarde	1,50	4,50	7,50	10,50	13,50	16,50
b148	Schapenkamp 152	140881,75	470755,11	2,88	Eigen waarde	1,50	4,50	7,50	--	--	--
b149	Schapenkamp 152	140892,23	470758,20	3,02	Eigen waarde	1,50	4,50	7,50	--	--	--
b208	Schapenkamp 17a,b,c,d,e (#5)	140816,61	470809,00	2,54	Eigen waarde	1,50	4,50	7,50	10,50	--	--
b210	Schapenkamp 17a,b,c,d,e (#5)	140825,17	470807,45	2,64	Eigen waarde	--	4,50	7,50	10,50	--	--
b223	Schapenkamp 18 t/m 44 (#14)	140812,82	470924,96	3,77	Eigen waarde	--	4,50	7,50	10,50	13,50	16,50
b842-1	Schapenkamp 18 t/m 44 (#14)	140816,25	470919,34	3,77	Eigen waarde	19,50	22,50	25,50	28,50	--	--
b842	Schapenkamp 18 t/m 44 (#14)	140813,83	470923,41	3,77	Eigen waarde	19,50	22,50	25,50	28,50	--	--
b171	Schapenkamp 186 en 186a (#2)	140897,76	470750,54	3,01	Eigen waarde	1,50	4,50	7,50	--	--	--
b170	Schapenkamp 186 en 186a (#2)	140886,78	470744,24	3,12	Eigen waarde	1,50	4,50	7,50	--	--	--
b167	Schapenkamp 188	140890,64	470735,86	3,21	Eigen waarde	1,50	4,50	7,50	--	--	--
b168	Schapenkamp 188	140902,20	470744,38	3,08	Eigen waarde	1,50	4,50	7,50	--	--	--
b133	Schapenkamp 190	140893,12	470730,42	3,24	Eigen waarde	1,50	4,50	7,50	--	--	--
b134	Schapenkamp 190	140905,58	470739,73	3,18	Eigen waarde	--	4,50	7,50	--	--	--
b119	Schapenkamp 192	140908,80	470735,31	3,27	Eigen waarde	--	4,50	7,50	--	--	--
b118	Schapenkamp 192	140900,38	470728,74	3,31	Eigen waarde	1,50	4,50	7,50	--	--	--
b209	Schapenkamp 19a,b,c,d,e (#5)	140835,05	470808,97	2,80	Eigen waarde	--	4,50	7,50	10,50	--	--
b203	Schapenkamp 21a,b,c,d,e (#5)	140856,67	470808,56	3,10	Eigen waarde	--	4,50	7,50	10,50	--	--
b202	Schapenkamp 21a,b,c,d,e (#5)	140851,12	470809,90	3,04	Eigen waarde	--	4,50	7,50	10,50	--	--
b211	Schapenkamp 21a,b,c,d,e (#5)	140844,94	470810,49	2,96	Eigen waarde	--	4,50	7,50	10,50	--	--
b840	Schapenkamp 46 t/m 54 (#5)	140823,26	470909,07	3,79	Eigen waarde	19,50	22,50	25,50	28,50	--	--
b841-1	Schapenkamp 46 t/m 54 (#5)	140824,99	470906,45	3,80	Eigen waarde	19,50	22,50	25,50	28,50	--	--
b841-2	Schapenkamp 46 t/m 54 (#5)	140824,51	470903,94	3,80	Eigen waarde	19,50	22,50	25,50	28,50	--	--
b841	Schapenkamp 46 t/m 54 (#5)	140823,97	470907,99	3,80	Eigen waarde	19,50	22,50	25,50	28,50	--	--
b66	Schapenkamp 46 t/m 54 (#5)	140822,70	470909,91	3,79	Eigen waarde	--	4,50	7,50	10,50	13,50	16,50
b389	Schapenkamp 56	140812,07	470916,91	3,70	Eigen waarde	1,50	4,50	7,50	--	--	--
b272	Schoolstraat 1	140700,35	471201,14	5,07	Eigen waarde	--	4,50	7,50	--	--	--
b321	Schoolstraat 10	140716,57	471196,96	4,91	Eigen waarde	1,50	--	--	--	--	--
b375	Schoolstraat 100	140732,73	471172,14	4,61	Eigen waarde	--	--	7,50	--	--	--
b376	Schoolstraat 102	140737,02	471167,67	4,63	Eigen waarde	--	--	7,50	--	--	--
b377	Schoolstraat 104	140743,30	471165,10	4,69	Eigen waarde	--	--	7,50	--	--	--
b378	Schoolstraat 106	140747,77	471160,58	4,71	Eigen waarde	--	--	7,50	--	--	--
b379	Schoolstraat 108	140758,46	471160,30	4,85	Eigen waarde	--	--	7,50	--	--	--
b387	Schoolstraat 108	140758,82	471170,60	4,94	Eigen waarde	--	--	7,50	--	--	--
b679	Schoolstraat 11	140720,35	471256,43	5,84	Eigen waarde	1,50	--	--	--	--	--
b380	Schoolstraat 110	140757,11	471176,97	4,97	Eigen waarde	--	--	7,50	--	--	--
b381	Schoolstraat 112	140759,50	471182,71	5,05	Eigen waarde	--	--	7,50	--	--	--
b382	Schoolstraat 114	140760,54	471191,81	5,14	Eigen waarde	--	--	7,50	--	--	--
b383	Schoolstraat 116	140763,19	471197,61	5,23	Eigen waarde	--	--	7,50	--	--	--
b384	Schoolstraat 118	140762,67	471203,71	5,27	Eigen waarde	--	--	7,50	--	--	--
b322	Schoolstraat 12	140714,37	471190,78	4,81	Eigen waarde	1,50	--	--	--	--	--
b385	Schoolstraat 120	140765,84	471210,73	5,38	Eigen waarde	--	--	7,50	--	--	--
b386	Schoolstraat 120	140760,47	471214,65	5,34	Eigen waarde	--	--	7,50	--	--	--
b680	Schoolstraat 13	140719,79	471252,14	5,80	Eigen waarde	1,50	--	--	--	--	--
b323	Schoolstraat 14	140709,17	471185,50	4,71	Eigen waarde	1,50	--	--	--	--	--
b681	Schoolstraat 15	140719,14	471247,20	5,76	Eigen waarde	1,50	--	--	--	--	--
b324	Schoolstraat 16	140705,87	471177,37	4,57	Eigen waarde	1,50	--	--	--	--	--
b340	Schoolstraat 16	140711,53	471172,63	4,51	Eigen waarde	1,50	--	--	--	--	--
b682	Schoolstraat 17	140718,53	471242,51	5,72	Eigen waarde	1,50	--	--	--	--	--
b325	Schoolstraat 18	140725,31	471175,15	4,59	Eigen waarde	1,50	--	--	--	--	--
b683	Schoolstraat 19	140718,06	471238,88	5,69	Eigen waarde	1,50	--	--	--	--	--

Model: 220831 Toekomstige situatie
Groep: (hoofdgroep)
Lijst van Toetspunten, voor rekenmethode Wegverkeerslawaai - RMG-2012, wegverkeer

Naam	Omschr.	X	Y	Maaiveld	Hdef.	Hoogte A	Hoogte B	Hoogte C	Hoogte D	Hoogte E	Hoogte F
b317	Schoolstraat 2	140743,76	471214,66	5,27	Eigen waarde	1,50	--	--	--	--	--
b339	Schoolstraat 2	140736,82	471216,05	5,27	Eigen waarde	1,50	--	--	--	--	--
b326	Schoolstraat 20	140732,01	471172,43	4,60	Eigen waarde	1,50	--	--	--	--	--
b684	Schoolstraat 21	140717,56	471235,04	5,66	Eigen waarde	1,50	--	--	--	--	--
b327	Schoolstraat 22	140736,39	471167,93	4,62	Eigen waarde	1,50	--	--	--	--	--
b685	Schoolstraat 23	140716,96	471230,49	5,62	Eigen waarde	1,50	--	--	--	--	--
b328	Schoolstraat 24	140742,55	471165,41	4,68	Eigen waarde	1,50	--	--	--	--	--
b686	Schoolstraat 25	140720,36	471256,53	5,84	Eigen waarde	--	4,50	--	--	--	--
b329	Schoolstraat 26	140747,05	471160,87	4,70	Eigen waarde	1,50	--	--	--	--	--
b687	Schoolstraat 27	140719,79	471252,15	5,80	Eigen waarde	--	4,50	--	--	--	--
b338	Schoolstraat 28	140758,69	471170,65	4,94	Eigen waarde	1,50	--	--	--	--	--
b330	Schoolstraat 28	140758,41	471160,18	4,85	Eigen waarde	1,50	--	--	--	--	--
b688	Schoolstraat 29	140719,14	471247,15	5,76	Eigen waarde	--	4,50	--	--	--	--
b271	Schoolstraat 3	140703,25	471205,46	5,16	Eigen waarde	--	4,50	7,50	--	--	--
b331	Schoolstraat 30	140757,16	471177,10	4,97	Eigen waarde	1,50	--	--	--	--	--
b689	Schoolstraat 31	140718,53	471242,52	5,72	Eigen waarde	--	4,50	--	--	--	--
b332	Schoolstraat 32	140759,85	471183,52	5,06	Eigen waarde	1,50	--	--	--	--	--
b690	Schoolstraat 33	140718,05	471238,86	5,69	Eigen waarde	--	4,50	--	--	--	--
b333	Schoolstraat 34	140760,67	471192,15	5,15	Eigen waarde	1,50	--	--	--	--	--
b691	Schoolstraat 35	140717,55	471234,98	5,66	Eigen waarde	--	4,50	--	--	--	--
b334	Schoolstraat 36	140763,13	471197,47	5,23	Eigen waarde	1,50	--	--	--	--	--
b692	Schoolstraat 37	140716,96	471230,43	5,62	Eigen waarde	--	4,50	--	--	--	--
b335	Schoolstraat 38	140762,72	471203,83	5,28	Eigen waarde	1,50	--	--	--	--	--
b693	Schoolstraat 39	140720,34	471256,36	5,84	Eigen waarde	--	--	7,50	--	--	--
b318	Schoolstraat 4	140734,55	471209,75	5,16	Eigen waarde	1,50	--	--	--	--	--
b336	Schoolstraat 40	140765,91	471210,89	5,38	Eigen waarde	1,50	--	--	--	--	--
b337	Schoolstraat 40	140759,94	471214,86	5,33	Eigen waarde	1,50	--	--	--	--	--
b694	Schoolstraat 41	140719,79	471252,12	5,80	Eigen waarde	--	--	7,50	--	--	--
b341	Schoolstraat 42	140742,52	471215,16	5,27	Eigen waarde	--	4,50	--	--	--	--
b342	Schoolstraat 42	140736,86	471216,14	5,27	Eigen waarde	--	4,50	--	--	--	--
b695	Schoolstraat 43	140719,14	471247,16	5,76	Eigen waarde	--	--	7,50	--	--	--
b343	Schoolstraat 44	140734,98	471210,82	5,18	Eigen waarde	--	4,50	--	--	--	--
b696	Schoolstraat 45	140718,53	471242,53	5,72	Eigen waarde	--	--	7,50	--	--	--
b344	Schoolstraat 46	140725,99	471206,81	5,09	Eigen waarde	--	4,50	--	--	--	--
b697	Schoolstraat 47	140718,06	471238,89	5,69	Eigen waarde	--	--	7,50	--	--	--
b345	Schoolstraat 48	140723,26	471199,34	4,97	Eigen waarde	--	4,50	--	--	--	--
b698	Schoolstraat 49	140717,55	471235,01	5,66	Eigen waarde	--	--	7,50	--	--	--
b270	Schoolstraat 5	140705,88	471209,41	5,25	Eigen waarde	--	4,50	7,50	--	--	--
b346	Schoolstraat 50	140716,52	471196,82	4,91	Eigen waarde	--	4,50	--	--	--	--
b699	Schoolstraat 51	140716,96	471230,43	5,62	Eigen waarde	--	--	7,50	--	--	--
b347	Schoolstraat 52	140713,97	471189,81	4,79	Eigen waarde	--	4,50	--	--	--	--
b700	Schoolstraat 53	140720,35	471256,47	5,84	Eigen waarde	--	--	--	10,50	--	--
b348	Schoolstraat 54	140709,20	471185,57	4,71	Eigen waarde	--	4,50	--	--	--	--
b701	Schoolstraat 55	140719,79	471252,19	5,80	Eigen waarde	--	--	--	10,50	--	--
b349	Schoolstraat 56	140705,85	471177,32	4,57	Eigen waarde	--	4,50	--	--	--	--
b350	Schoolstraat 56	140711,89	471172,48	4,51	Eigen waarde	--	4,50	--	--	--	--
b702	Schoolstraat 57	140719,13	471247,13	5,76	Eigen waarde	--	--	--	10,50	--	--
b351	Schoolstraat 58	140726,40	471174,71	4,59	Eigen waarde	--	4,50	--	--	--	--
b703	Schoolstraat 59	140718,54	471242,55	5,72	Eigen waarde	--	--	--	10,50	--	--
b319	Schoolstraat 6	140725,93	471206,69	5,09	Eigen waarde	1,50	--	--	--	--	--
b352	Schoolstraat 60	140733,19	471171,95	4,61	Eigen waarde	--	4,50	--	--	--	--
b704	Schoolstraat 61	140718,06	471238,87	5,69	Eigen waarde	--	--	--	10,50	--	--
b353	Schoolstraat 62	140737,41	471167,51	4,63	Eigen waarde	--	4,50	--	--	--	--
b705	Schoolstraat 63	140717,55	471235,00	5,66	Eigen waarde	--	--	--	10,50	--	--
b354	Schoolstraat 64	140743,84	471164,88	4,69	Eigen waarde	--	4,50	--	--	--	--
b706	Schoolstraat 65	140720,34	471256,38	5,84	Eigen waarde	--	--	--	--	13,50	--
b355	Schoolstraat 66	140748,32	471160,36	4,71	Eigen waarde	--	4,50	--	--	--	--
b707	Schoolstraat 67	140719,79	471252,19	5,80	Eigen waarde	--	--	--	--	13,50	--
b356	Schoolstraat 68	140758,43	471160,24	4,85	Eigen waarde	--	4,50	--	--	--	--
b357	Schoolstraat 68	140758,53	471170,71	4,94	Eigen waarde	--	4,50	--	--	--	--
b708	Schoolstraat 69	140719,14	471247,16	5,76	Eigen waarde	--	--	--	--	13,50	--
b269	Schoolstraat 7	140708,95	471213,97	5,34	Eigen waarde	--	4,50	7,50	--	--	--
b358	Schoolstraat 70	140757,19	471177,15	4,97	Eigen waarde	--	4,50	--	--	--	--
b709	Schoolstraat 71	140718,53	471242,51	5,72	Eigen waarde	--	--	--	--	13,50	--
b359	Schoolstraat 72	140759,66	471183,09	5,06	Eigen waarde	--	4,50	--	--	--	--
b710	Schoolstraat 73	140718,05	471238,84	5,69	Eigen waarde	--	--	--	--	13,50	--
b360	Schoolstraat 74	140760,41	471191,51	5,14	Eigen waarde	--	4,50	--	--	--	--
b711	Schoolstraat 75	140717,55	471235,02	5,66	Eigen waarde	--	--	--	--	13,50	--
b361	Schoolstraat 76	140763,16	471197,55	5,23	Eigen waarde	--	4,50	--	--	--	--
b712	Schoolstraat 77	140719,13	471247,11	5,76	Eigen waarde	--	--	--	--	--	16,50
b362	Schoolstraat 78	140762,76	471203,92	5,28	Eigen waarde	--	4,50	--	--	--	--
b713	Schoolstraat 79	140718,53	471242,53	5,72	Eigen waarde	--	--	--	--	--	16,50
b320	Schoolstraat 8	140723,30	471199,44	4,97	Eigen waarde	1,50	--	--	--	--	--
b363	Schoolstraat 80	140765,88	471210,79	5,38	Eigen waarde	--	4,50	--	--	--	--
b364	Schoolstraat 80	140760,97	471214,44	5,34	Eigen waarde	--	4,50	--	--	--	--
b365	Schoolstraat 82	140743,23	471214,87	5,27	Eigen waarde	--	--	7,50	--	--	--
b366	Schoolstraat 82	140736,91	471216,25	5,27	Eigen waarde	--	--	7,50	--	--	--
b367	Schoolstraat 84	140734,70	471210,13	5,17	Eigen waarde	--	--	7,50	--	--	--
b368	Schoolstraat 86	140726,04	471206,95	5,09	Eigen waarde	--	--	7,50	--	--	--
b369	Schoolstraat 88	140723,34	471199,53	4,97	Eigen waarde	--	--	7,50	--	--	--
b268	Schoolstraat 9	140712,25	471218,92	5,43	Eigen waarde	--	4,50	7,50	--	--	--
b372	Schoolstraat 90	140716,55	471196,90	4,91	Eigen waarde	--	--	7,50	--	--	--
b373	Schoolstraat 92	140714,20	471190,38	4,80	Eigen waarde	--	--	7,50	--	--	--
b370	Schoolstraat 94	140709,22	471185,64	4,71	Eigen waarde	--	--	7,50	--	--	--
b388	Schoolstraat 96	140712,11	471172,40	4,51	Eigen waarde	--	--	7,50	--	--	--
b371	Schoolstraat 96	140705,82	471177,26	4,57	Eigen waarde	--	--	7,50	--	--	--
b374	Schoolstraat 98	140725,73	471174,98	4,59	Eigen waarde	--	--	7,50	--	--	--
b594	Simon Stevinweg 10	140795,79	471348,68	5,78	Eigen waarde	1,50	4,50	--	--	--	--
b594-1	Simon Stevinweg 12	140798,16	471353,78	5,78	Eigen waarde	1,50	4,50	--	--	--	--
b594-2	Simon Stevinweg 12A, 14 (#2)	140800,69	471357,54	5,78	Eigen waarde	1,50	4,50	--	--	--	--
b594-3	Simon Stevinweg 14A	140802,31	471361,92	5,78	Eigen waarde	1,50	4,50	--	--	--	--
b843	Simon Stevinweg 2 en 2a (#2)	140785,62	471323,62	5,96	Eigen waarde	1,50	4,50	7,50	--	--	--
b287	Simon Stevinweg 2 en 2a (#2)	140784,91	471326,28	5,96	Eigen waarde	1,50	4,50	7,50	--	--	--
b306	Simon Stevinweg 4	140786,74	471330,46	5,93	Eigen waarde	1,50	4,50	7,50	--	--	--
b592	Simon Stevinweg 6	140791,30	471339,22	5,85	Eigen waarde	1,50	4,50	--	--	--	--
b593	Simon Stevinweg 8	140793,53	471343,93	5,81	Eigen waarde	1,50	4,50	--	--	--	--

Model: 220831 Toekomstige situatie
Groep: (hoofdgroep)
Lijst van Toetspunten, voor rekenmethode Wegverkeerslawaai - RMG-2012, wegverkeer

Naam	Omschr.	X	Y	Maaiveld	Hdef.	Hoogte A	Hoogte B	Hoogte C	Hoogte D	Hoogte E	Hoogte F
b162	Spoorstraat 14	140838,37	470822,40	3,00	Eigen waarde	1,50	4,50	--	--	--	--
b312	Spoorstraat 1a-f t/m 9a-f,11a,11b,13 (#33)	140908,77	470812,74	3,89	Eigen waarde	19,50	22,50	25,50	28,50	31,50	34,50
b220	Spoorstraat 1a-f t/m 9a-f,11a,11b,13 (#33)	140908,61	470813,11	3,89	Eigen waarde	--	4,50	7,50	10,50	13,50	16,50
b161	Spoorstraat 53a,b,c,d,e (#5)	140791,35	470814,18	2,24	Eigen waarde	--	4,50	7,50	10,50	--	--
b186	Spoortstraat 18 en 22 (#2)	140815,15	470821,11	2,66	Eigen waarde	1,50	4,50	7,50	10,50	--	--
b239	Spoortstraat 22	140808,91	470822,73	2,59	Eigen waarde	1,50	4,50	7,50	10,50	--	--
b199	Spoortstraat 24	140804,09	470823,95	2,53	Eigen waarde	1,50	4,50	7,50	10,50	--	--
b68	Spoortstraat 26a	140797,56	470825,63	2,46	Eigen waarde	1,50	4,50	7,50	10,50	--	--
b153	Spoortstraat 45a en 45b (#2)	140809,63	470810,24	2,45	Eigen waarde	--	4,50	7,50	--	--	--
b164	Spoortstraat 47a en 47b (#2)	140804,14	470811,37	2,39	Eigen waarde	--	4,50	7,50	--	--	--
b197	Spoortstraat 49a en 49b (#2)	140798,75	470812,49	2,32	Eigen waarde	--	4,50	7,50	--	--	--
b760	Stationsstraat 11	140729,86	470980,56	2,97	Eigen waarde	--	4,50	--	--	--	--
b215	Stationsstraat 12a	140796,56	471010,60	4,12	Eigen waarde	--	--	7,50	--	--	--
b740	Stationsstraat 12b	140796,85	471010,65	4,12	Eigen waarde	--	--	--	10,50	--	--
b759	Stationsstraat 13	140720,73	470980,01	2,84	Eigen waarde	--	4,50	--	--	--	--
b758	Stationsstraat 15	140740,42	470981,21	3,13	Eigen waarde	--	--	7,50	--	--	--
b216	Stationsstraat 16	140783,48	471007,16	3,91	Eigen waarde	1,50	4,50	7,50	--	--	--
b739	Stationsstraat 16a	140784,28	471007,30	3,92	Eigen waarde	--	--	--	10,50	--	--
b757	Stationsstraat 17	140729,35	470980,53	2,96	Eigen waarde	--	--	7,50	--	--	--
b224	Stationsstraat 18b	140768,97	471004,51	3,68	Eigen waarde	--	4,50	7,50	10,50	--	--
b756	Stationsstraat 19	140720,50	470980,00	2,83	Eigen waarde	--	--	7,50	--	--	--
b267	Stationsstraat 21	140740,84	470981,23	3,13	Eigen waarde	--	--	--	10,50	--	--
b225	Stationsstraat 22a	140762,57	471003,44	3,59	Eigen waarde	--	4,50	7,50	10,50	--	--
b755	Stationsstraat 23	140730,24	470980,59	2,98	Eigen waarde	--	--	--	10,50	--	--
b754	Stationsstraat 25	140719,63	470979,94	2,82	Eigen waarde	--	--	--	10,50	--	--
b212	Stationsstraat 26a	140749,04	471001,02	3,38	Eigen waarde	--	4,50	7,50	10,50	--	--
b201	Stationsstraat 28a	140743,17	470999,98	3,29	Eigen waarde	--	4,50	--	--	--	--
b748	Stationsstraat 28b	140744,03	471000,13	3,30	Eigen waarde	--	--	7,50	--	--	--
b749	Stationsstraat 28c	140744,52	471000,22	3,31	Eigen waarde	--	--	--	10,50	--	--
b160	Stationsstraat 29	140714,98	470979,68	2,75	Eigen waarde	--	4,50	7,50	10,50	--	--
b750	Stationsstraat 30a	140736,33	470999,74	3,19	Eigen waarde	--	4,50	--	--	--	--
b751	Stationsstraat 30b	140737,25	470999,89	3,20	Eigen waarde	--	--	7,50	--	--	--
b752	Stationsstraat 30c	140738,21	471000,06	3,22	Eigen waarde	--	--	--	10,50	--	--
b266	Stationsstraat 31a	140708,88	470979,36	2,66	Eigen waarde	--	4,50	--	--	--	--
b753	Stationsstraat 31b	140709,93	470979,41	2,68	Eigen waarde	--	--	7,50	10,50	--	--
b226	Stationsstraat 32a	140729,31	470997,74	3,07	Eigen waarde	--	4,50	7,50	10,50	--	--
b74	Stationsstraat 34a	140722,34	470996,10	2,96	Eigen waarde	--	4,50	7,50	10,50	--	--
b227	Stationsstraat 36a	140716,44	470995,15	2,87	Eigen waarde	--	4,50	7,50	10,50	--	--
b181	Stationsstraat 4	140848,96	471022,76	4,94	Eigen waarde	--	4,50	--	--	--	--
b742	Stationsstraat 4b	140849,42	471022,94	4,95	Eigen waarde	--	--	7,50	--	--	--
b741	Stationsstraat 4c	140849,58	471023,00	4,95	Eigen waarde	--	--	--	10,50	--	--
b175	Stationsstraat 50	140710,41	470994,36	2,78	Eigen waarde	--	4,50	7,50	10,50	--	--
b176	Stationsstraat 52	140706,23	470993,80	2,72	Eigen waarde	--	4,50	7,50	10,50	--	--
b177	Stationsstraat 54	140702,07	470993,14	2,66	Eigen waarde	--	4,50	7,50	10,50	--	--
b178	Stationsstraat 56	140697,74	470992,54	2,59	Eigen waarde	--	4,50	7,50	10,50	--	--
b179	Stationsstraat 58	140694,88	470993,51	2,55	Eigen waarde	--	4,50	7,50	10,50	--	--
b180	Stationsstraat 60	140694,36	470994,85	2,56	Eigen waarde	--	4,50	7,50	10,50	--	--
b261	Stationsstraat 6a1	140820,25	471015,06	4,48	Eigen waarde	--	4,50	7,50	10,50	--	--
b743	Stationsstraat 6a2	140821,08	471018,92	4,52	Eigen waarde	--	4,50	7,50	10,50	--	--
b744	Stationsstraat 6a3	140819,75	471025,09	4,54	Eigen waarde	--	4,50	7,50	10,50	--	--
b183	Stationsstraat 8	140810,87	471013,01	4,34	Eigen waarde	--	4,50	7,50	10,50	--	--
b761	Stationsstraat 9	140741,12	470981,25	3,14	Eigen waarde	--	4,50	--	--	--	--
b499	Tesselschadelaan 9,11	140550,81	471296,41	0,00	Eigen waarde	1,50	4,50	--	--	--	--
b498	Tesselschadelaan 9,11	140558,31	471294,16	2,41	Eigen waarde	1,50	4,50	--	--	--	--
b637-1	Van Leeuwenhoekstraat 4	140816,35	471359,83	5,46	Eigen waarde	1,50	4,50	--	--	--	--
b637	Van Leeuwenhoekstraat 6	140821,77	471357,20	5,46	Eigen waarde	1,50	4,50	--	--	--	--
b638	Van Leeuwenhoekstraat 8	140830,82	471359,77	5,36	Eigen waarde	1,50	4,50	--	--	--	--
b478	Wandelpad 8	141039,35	470693,85	5,58	Eigen waarde	1,50	4,50	--	--	--	--
b308	Wandelpad 8	141030,06	470691,51	5,41	Eigen waarde	1,50	4,50	--	--	--	--
b222	Wilhelminastraat 2 t/m 70 (#35)	140954,46	470806,41	4,47	Eigen waarde	1,50	4,50	7,50	10,50	13,50	16,50
b313	Wilhelminastraat 2 t/m 70 (#35)	140954,68	470806,03	4,47	Eigen waarde	19,50	22,50	25,50	28,50	31,50	34,50
b107	Zuiderweg 101	141057,64	470854,86	5,56	Eigen waarde	1,50	4,50	--	--	--	--
b106	Zuiderweg 103	141059,27	470851,62	5,58	Eigen waarde	1,50	4,50	7,50	--	--	--
b105	Zuiderweg 105	141062,03	470846,19	5,60	Eigen waarde	1,50	4,50	7,50	--	--	--
b96	Zuiderweg 107	141063,59	470843,25	5,62	Eigen waarde	1,50	4,50	7,50	--	--	--
b479	Zuiderweg 109	141119,21	470738,93	5,71	Eigen waarde	1,50	4,50	7,50	--	--	--
b569	Zuiderweg 109	141115,88	470735,19	5,71	Eigen waarde	1,50	4,50	7,50	--	--	--
b570	Zuiderweg 111	141117,90	470727,80	5,70	Eigen waarde	1,50	4,50	7,50	--	--	--
b571	Zuiderweg 113	141119,86	470722,87	5,69	Eigen waarde	1,50	4,50	7,50	--	--	--
b572	Zuiderweg 115	141122,16	470717,02	5,68	Eigen waarde	1,50	4,50	7,50	--	--	--
b676	Zuiderweg 15	141043,60	471002,20	4,94	Eigen waarde	1,50	4,50	--	--	--	--
b675	Zuiderweg 61	141041,19	470986,70	4,72	Eigen waarde	1,50	4,50	7,50	--	--	--
b70	Zuiderweg 63	141038,95	470983,45	4,53	Eigen waarde	1,50	4,50	7,50	--	--	--
b90	Zuiderweg 65	141035,36	470978,37	4,61	Eigen waarde	1,50	4,50	7,50	--	--	--
b71	Zuiderweg 67	141033,48	470975,64	4,65	Eigen waarde	1,50	4,50	7,50	--	--	--
b72	Zuiderweg 69 en 69a (#2)	141029,99	470970,42	4,73	Eigen waarde	1,50	4,50	7,50	--	--	--
b91	Zuiderweg 71	141028,07	470967,64	4,78	Eigen waarde	1,50	4,50	7,50	--	--	--
b141	Zuiderweg 73	141024,48	470962,49	4,89	Eigen waarde	1,50	4,50	7,50	--	--	--
b142	Zuiderweg 75	141022,58	470959,73	4,96	Eigen waarde	1,50	4,50	7,50	--	--	--
b143	Zuiderweg 77	141017,63	470954,54	5,15	Eigen waarde	1,50	4,50	7,50	--	--	--
b172	Zuiderweg 79	141015,84	470951,97	5,24	Eigen waarde	1,50	4,50	7,50	--	--	--
b109	Zuiderweg 81	141012,49	470941,83	5,44	Eigen waarde	1,50	4,50	7,50	--	--	--
b137	Zuiderweg 83	141014,81	470937,35	5,41	Eigen waarde	1,50	4,50	7,50	--	--	--
b120	Zuiderweg 85	141018,47	470933,78	5,33	Eigen waarde	1,50	4,50	7,50	--	--	--
b121	Zuiderweg 87	141020,46	470928,64	5,32	Eigen waarde	1,50	4,50	7,50	--	--	--
b122	Zuiderweg 89	141021,93	470925,73	5,32	Eigen waarde	1,50	4,50	7,50	--	--	--
b193	Zuiderweg 91	141024,85	470920,11	5,33	Eigen waarde	1,50	4,50	7,50	--	--	--
b64	Zuiderweg 93	141035,95	470896,86	5,36	Eigen waarde	1,50	4,50	7,50	--	--	--
b88	Zuiderweg 95	141039,26	470890,75	5,39	Eigen waarde	1,50	4,50	--	--	--	--
b194	Zuiderweg 97	141041,56	470885,99	5,41	Eigen waarde	1,50	4,50	--	--	--	--
b97	Zuiderweg 99	141054,50	470860,81	5,53	Eigen waarde	1,50	4,50	--	--	--	--

Bijlage 2

Analyse en geluidtoets Koninginneweg

Geluidtoets ex artikelen 98 tot en met 100b Wet geluidhinder en artikelen 3.3 en 3.4 Besluit geluidhinder voor veroorzakende weg Koninginneweg.

								HEERSENDE SITUATIE								Normstelling krachtens Wet geluidhinder en/of Besluit geluidhinder					TOEKOMSTIGE SITUATIE (ZONDER MAATREGELEN)							
Rekenpunt ID	Adres/omschrijving rekenpunt	Type bestemming	Rekenhoogte [m]	X	Y	Sanering [ja/nee]	-	L_{den} [dB]	110 lid g Wet geluidhinder ex 3.4 lid 1 Rmg2012 [dB]	L_{den} - 110 lid g ex 3.4 lid 1 Rmg2012 [dB]	L_{den} afgerond - 110 lid g Wgh [dB]	Eerder vastgestelde hogere waarde [dB]	Toegepaste aftrek conform hogere waardenbesluit [dB]	110 lid g Wet geluidhinder ex 3.4 lid 2 Rmg2012 [dB]	-	Aansturingsartikel ten hoogste toelaatbare geluidbelasting Wet geluidhinder/ Besluit geluidhinder	Ten hoogste toelaatbare geluidbelasting [dB]	Aansturingsartikel maximaal vast te stellen hogere waarde geluidsbelasting Wet geluidhinder/Besluit geluidhinder	Maximaal vast te stellen hogere waarde [dB]	-	L_{den} [dB]	110 lid g Wet geluidhinder ex 3.4 lid 2 Rmg2012 [dB]	L_{den} - 110 lid g t.b.v. verschil-berekening [dB]	ΔL zonder maatregelen t.b.v. verschil-berekening [dB]	ΔL zonder maatregelen t.b.v. verschilberekening afgerond [dB]	Reconstructie in de zin van de Wet geluidhinder? [ja/nee]	110 lid g Wet geluidhinder ex 3.4 lid 1 Rmg2012 [dB]	Vast te stellen hogere waarde zonder aanvullende maatregelen [dB]
T43-4_D	Appartementencomplex Schapenkamp 1	Woning	24,2	140745,04	470976,92	Nee		19,70	5	14,70	15	-	5	5		100 lid 1 Wgh	48,00	100a lid 1 sub a & 100a lid 1 sub b sub 2° Wgh	53		19,78	5	14,78	0,00	0	Nee	5	-
T24-2_B	Appartementencomplex Schapenkamp 10	Woning	9,2	140805,14	470936,58	Nee		15,47	5	10,47	10	-	5	5		100 lid 1 Wgh	48,00	100a lid 1 sub a & 100a lid 1 sub b sub 2° Wgh	53		14,96	5	9,96	0,00	0	Nee	5	-
T03-3_C	Appartementencomplex Schapenkamp 100	Woning	12,2	140759,27	470982,37	Nee		19,10	5	14,10	14	-	5	5		100 lid 1 Wgh	48,00	100a lid 1 sub a & 100a lid 1 sub b sub 2° Wgh	53		19,24	5	14,24	0,00	0	Nee	5	-
T03-2_B	Appartementencomplex Schapenkamp 101	Woning	9,2	140759,27	470982,37	Nee		18,10	5	13,10	13	-	5	5		100 lid 1 Wgh	48,00	100a lid 1 sub a & 100a lid 1 sub b sub 2° Wgh	53		18,62	5	13,62	0,00	0	Nee	5	-
T03-1_A	Appartementencomplex Schapenkamp 102	Woning	6,2	140759,27	470982,37	Nee		17,88	5	12,88	13	-	5	5		100 lid 1 Wgh	48,00	100a lid 1 sub a & 100a lid 1 sub b sub 2° Wgh	53		18,33	5	13,33	0,00	0	Nee	5	-
T02-7_C	Appartementencomplex Schapenkamp 103	Woning	24,2	140754,13	470982,05	Nee		25,36	5	20,36	20	-	5	5		100 lid 1 Wgh	48,00	100a lid 1 sub a & 100a lid 1 sub b sub 2° Wgh	53		26,13	5	21,13	0,00	0	Nee	5	-
T02-6_B	Appartementencomplex Schapenkamp 104	Woning	21,2	140754,13	470982,05	Nee		25,21	5	20,21	20	-	5	5		100 lid 1 Wgh	48,00	100a lid 1 sub a & 100a lid 1 sub b sub 2° Wgh	53		25,06	5	20,06	0,00	0	Nee	5	-
T02-5_A	Appartementencomplex Schapenkamp 105	Woning	18,2	140754,13	470982,05	Nee		22,87	5	17,87	18	-	5	5		100 lid 1 Wgh	48,00	100a lid 1 sub a & 100a lid 1 sub b sub 2° Wgh	53		21,03	5	16,03	0,00	0	Nee	5	-
T02-4_D	Appartementencomplex Schapenkamp 106	Woning	15,2	140754,13	470982,05	Nee		18,91	5	13,91	14	-	5	5		100 lid 1 Wgh	48,00	100a lid 1 sub a & 100a lid 1 sub b sub 2° Wgh	53		19,32	5	14,32	0,00	0	Nee	5	-
T02-3_C	Appartementencomplex Schapenkamp 107	Woning	12,2	140754,13	470982,05	Nee		19,33	5	14,33	14	-	5	5		100 lid 1 Wgh	48,00	100a lid 1 sub a & 100a lid 1 sub b sub 2° Wgh	53		19,73	5	14,73	0,00	0	Nee	5	-
T02-2_B	Appartementencomplex Schapenkamp 108	Woning	9,2	140754,13	470982,05	Nee		18,28	5	13,28	13	-	5	5		100 lid 1 Wgh	48,00	100a lid 1 sub a & 100a lid 1 sub b sub 2° Wgh	53		19,03	5	14,03	0,00	0	Nee	5	-
T02-1_A	Appartementencomplex Schapenkamp 109	Woning	6,2	140754,13	470982,05	Nee		18,02	5	13,02	13	-	5	5		100 lid 1 Wgh	48,00	100a lid 1 sub a & 100a lid 1 sub b sub 2° Wgh	53		18,75	5	13,75	0,00	0	Nee	5	-
T24-1_A	Appartementencomplex Schapenkamp 11	Woning	6,2	140805,14	470936,58	Nee		15,21	5	10,21	10	-	5	5		100 lid 1 Wgh	48,00	100a lid 1 sub a & 100a lid 1 sub b sub 2° Wgh	53		14,91	5	9,91	0,00	0	Nee	5	-
T01-7_C	Appartementencomplex Schapenkamp 110	Woning	24,2	140747,92	470981,66	Nee		28,17	5	23,17	23	-	5	5		100 lid 1 Wgh	48,00	100a lid 1 sub a & 100a lid 1 sub b sub 2° Wgh	53		27,04	5	22,04	0,00	0	Nee	5	-
T01-6_B	Appartementencomplex Schapenkamp 111	Woning	21,2	140747,92	470981,66	Nee		27,31	5	22,31	22	-	5	5		100 lid 1 Wgh	48,00	100a lid 1 sub a & 100a lid 1 sub b sub 2° Wgh	53		25,48	5	20,48	0,00	0	Nee	5	-
T01-5_A	Appartementencomplex Schapenkamp 112	Woning	18,2	140747,92	470981,66	Nee		23,86	5	18,86	19	-	5	5		100 lid 1 Wgh	48,00	100a lid 1 sub a & 100a lid 1 sub b sub 2° Wgh	53		22,37	5	17,37	0,00	0	Nee	5	-
T01-4_D	Appartementencomplex Schapenkamp 113	Woning	15,2	140747,92	470981,66	Nee		20,69	5	15,69	16	-	5	5		100 lid 1 Wgh	48,00	100a lid 1 sub a & 100a lid 1 sub b sub 2° Wgh	53		21,73	5	16,73	0,00	0	Nee	5	-
T01-3_C	Appartementencomplex Schapenkamp 114	Woning	12,2	140747,92	470981,66	Nee		19,69	5	14,69	15	-	5	5		100 lid 1 Wgh	48,00	100a lid 1 sub a & 100a lid 1 sub b sub 2° Wgh	53		21,26	5	16,26	0,00	0	Nee	5	-
T01-2_B	Appartementencomplex Schapenkamp 115	Woning	9,2	140747,92	470981,66	Nee		18,69	5	13,69	14	-	5	5		100 lid 1 Wgh	48,00	100a lid 1 sub a & 100a lid 1 sub b sub 2° Wgh	53		21,00	5	16,00	0,00	0	Nee	5	-
T01-1_A	Appartementencomplex Schapenkamp 116	Woning	6,2	140747,92	470981,66	Nee		18,02	5	13,02	13	-	5	5		100 lid 1 Wgh	48,00	100a lid 1 sub a & 100a lid 1 sub b sub 2° Wgh	53		20,91	5	15,91	0,00	0	Nee	5	-
T22-7_C	Appartementencomplex Schapenkamp 12	Woning	24,2	140802,28	470940,89	Nee		19,05	5	14,05	14	-	5	5		100 lid 1 Wgh	48,00	100a lid 1 sub a & 100a lid 1 sub b sub 2° Wgh	53		18,39	5	13,39	0,00	0	Nee	5	-
T22-6_B	Appartementencomplex Schapenkamp 13	Woning	21,2	140802,28	470940,89	Nee		17,81	5	12,81	13	-	5	5		100 lid 1 Wgh	48,00	100a lid 1 sub a & 100a lid 1 sub b sub 2° Wgh	53		17,92	5	12,92	0,00	0	Nee	5	-
T22-5_A	Appartementencomplex Schapenkamp 14	Woning	18,2	140802,28	470940,89	Nee		17,06	5	12,06	12	-	5	5		100 lid 1 Wgh	48,00	100a lid 1 sub a & 100a lid 1 sub b sub 2° Wgh	53		16,99	5	11,99	0,00	0	Nee	5	-
T22-4_D	Appartementencomplex Schapenkamp 15	Woning	15,2	140802,28	470940,89	Nee		16,59	5	11,59	12	-	5	5		100 lid 1 Wgh	48,00	100a lid 1 sub a & 100a lid 1 sub b sub 2° Wgh	53		16,19	5	11,19	0,00	0	Nee	5	-
T22-3_C	Appartementencomplex Schapenkamp 16	Woning	12,2	140802,28	470940,89	Nee		16,05	5	11,05	11	-	5	5		100 lid 1 Wgh	48,00	100a lid 1 sub a & 100a lid 1 sub b sub 2° Wgh	53		15,82	5	10,82	0,00	0	Nee	5	-
T22-2_B	Appartementencomplex Schapenkamp 17	Woning	9,2	140802,28	470940,89	Nee		15,66	5	10,66	11	-	5	5		100 lid 1 Wgh	48,00	100a lid 1 sub a & 100a lid 1 sub b sub 2° Wgh	53		15,70	5	10,70	0,00	0	Nee	5	-
T22-1_A	Appartementencomplex Schapenkamp 18	Woning	6,2	140802,28	470940,89	Nee		15,56	5	10,56	11	-	5	5		100 lid 1 Wgh	48,00	100a lid 1 sub a & 100a lid 1 sub b sub 2° Wgh	53		15,60	5	10,60	0,00	0	Nee	5	-
T20-7_C	Appartementencomplex Schapenkamp 19	Woning	24,2	140799,63	470944,91	Nee		20,03	5	15,03	15	-	5	5		100 lid 1 Wgh	48,00	100a lid 1 sub a & 100a lid 1 sub b sub 2° Wgh	53		22,93	5	17,93	0,00	0	Nee	5	-
T43-3_C	Appartementencomplex Schapenkamp 2	Woning	21,2	140745,04	470976,92	Nee		16,08	5	11,08	11	-	5	5		100 lid 1 Wgh	48,00	100a lid 1 sub a & 100a lid 1 sub b sub 2° Wgh	53		16,08	5	11,08	0,00	0	Nee	5	-
T20-6_B	Appartementencomplex Schapenkamp 20	Woning	21,2	140799,63	470944,91	Nee		18,71	5	13,71	14	-	5	5		100 lid 1 Wgh	48,00	100a lid 1 sub a & 100a lid 1 sub b sub 2° Wgh	53		22,44	5	17,44	0,00	0	Nee	5	-
T20-5_A	Appartementencomplex Schapenkamp 21	Woning	18,2	140799,63	470944,91	Nee		17,88	5	12,88	13	-	5	5		100 lid 1 Wgh	48,00	100a lid 1 sub a & 100a lid 1 sub b sub 2° Wgh	53		27,47	5	22,47	0,00	0	Nee	5	-
T20-4_D	Appartementencomplex Schapenkamp 22	Woning	15,2	140799,63	470944,91	Nee		17,37	5	12,37	12	-	5	5		100 lid 1 Wgh	48,00	100a lid 1 sub a & 100a lid 1 sub b sub 2° Wgh	53		26,79	5	21,79	0,00	0	Nee	5	-
T20-3_C	Appartementencomplex Schapenkamp 23	Woning	12,2	140799,63	470944,91	Nee		16,91	5	11,91	12	-	5	5		100 lid 1 Wgh	48,00	100a lid 1 sub a & 100a lid 1 sub b sub 2° Wgh	53		26,00	5	21,00	0,00	0	Nee	5	-
T20-2_B	Appartementencomplex Schapenkamp 24	Woning	9,2	140799,63	470944,91	Nee		16,48	5	11,48	11	-	5	5		100 lid 1 Wgh	48,00	100a lid 1 sub a & 100a lid 1 sub b sub 2° Wgh	53		25,84	5	20,84	0,00	0	Nee	5	-
T20-1_A	Appartementencomplex Schapenkamp 25	Woning	6,2	140799,63	470944,91	Nee		16,29	5	11,29	11	-	5	5		100 lid 1 Wgh	48,00	100a lid 1 sub a & 100a lid 1 sub b sub 2° Wgh	53		26,16	5	21,16	0,00	0	Nee	5	-
T18-7_C	Appartementencomplex Schapenkamp 26	Woning	24,2	140797,11	470948,73	Nee		17,25	5	12,25	12	-	5	5		100 lid 1 Wgh	48,00	100a lid 1 sub a & 100a lid 1 sub b sub 2° Wgh	53		17,44	5	12,44	0,00	0	Nee	5	-
T18-6_B	Appartementencomplex Schapenkamp 27	Woning	21,2	140797,11	470948,73	Nee		16,48	5	11,48	11	-	5	5		100 lid 1 Wgh	48,00	100a lid 1 sub a & 100a lid 1 sub b sub 2° Wgh	53		16,73	5	11,73	0,00	0	Nee	5	-
T18-5_A	Appartementencomplex Schapenkamp 28	Woning	18,2	140797,11	470948,73	Nee		16,07	5	11,07	11	-	5	5		100 lid 1 Wgh	48,00	100a lid 1 sub a & 100a lid 1 sub b sub 2° Wgh	53		26,02	5	21,02	0,00	0	Nee	5	-
T18-4_D	Appartementencomplex Schapenkamp 29	Woning	15,2	140797,11	470948,73	Nee		15,87	5	10,87	11	-	5	5		100 lid 1 Wgh	48,00	100a lid 1 sub a & 100a lid 1 sub b sub 2° Wgh	53		23,48	5	18,48	0,00	0	Nee	5	-
T43-2_B	Appartementencomplex Schapenkamp 3	Woning	18,2	140745,04	470976,92	Nee		14,91	5	9,91	10	-	5	5		100 lid 1 Wgh	48,00	100a lid 1 sub a & 100a lid 1 sub b sub 2° Wgh	53		14,88	5	9,88	0,00	0	Nee	5	-
T18-3_C	Appartementencomplex Schapenkamp 30	Woning	12,2	140797,11	470948,73	Nee		15,44	5	10,44	10	-	5	5		100 lid 1 Wgh	48,00	100a lid 1 sub a & 100a lid 1 sub b sub 2° Wgh	53		20,71	5	15,71	0,00	0	Nee	5	-
T18-2_B	Appartementencomplex Schapenkamp 31	Woning	9,2	140797,11	470948,73	Nee		15,19	5	10,19	10	-	5	5		100 lid 1 Wgh	48,00	100a lid 1 sub a & 100a lid 1 sub b sub 2° Wgh	53		20,07	5	15,07	0,00	0	Nee	5	-
T18-1_A	Appartementencomplex Schapenkamp 32	Woning	6,2	140797,11	470948,73	Nee		15,20	5	10,20	10	-	5	5		100 lid 1 Wgh	48,00	100a lid 1 sub a & 100a lid 1 sub b sub 2° Wgh	53		20,06	5	15,06	0,00	0	Nee	5	-
T16-7_C	Appartementencomplex Schapenkamp 33	Woning	24,2	140794,50	470952,68	Nee		16,73	5	11,73	12	-	5	5		100 lid 1 Wgh	48,00	100a lid 1 sub a & 100a lid 1 sub b sub 2° Wgh	53		17,11	5	12,11	0,00	0	Nee	5	-
T16-6_B	Appartementencomplex Schapenkamp 34	Woning	21,2	140794,50	470952,68	Nee		16,12	5	11,12	11	-	5	5		100 lid 1 Wgh	48,00	100a lid 1 sub a & 100a lid 1 sub b sub 2° Wgh	53		16,52	5	11,52	0,00	0	Nee	5	-
T16-5_A	Appartementencomplex Schapenkamp 35	Woning	18,2	140794,50	470952,68	Nee		15,81	5	10,81	11	-	5	5		100 lid 1 Wgh	48,00	100a lid 1 sub a & 100a lid 1 sub b sub 2° Wgh	53		26,30	5	21,30	0,00	0	Nee	5	-
T16-4_D	Appartementencomplex Schapenkamp 36	Woning	15,2	140794,50	470952,68	Nee		15,87	5	10,87	11	-	5	5		100 lid 1 Wgh	48,00	100a lid 1 sub a & 100a lid 1 sub b sub 2° Wgh	53		23,15	5	18,15	0,00	0	Nee	5	-
T16-3_C	Appartementencomplex Schapenkamp 37	Woning	12,2	140794,50	470952,68	Nee		15,60	5	10,60	11	-	5	5		100 lid 1 Wgh	48,00	100a lid 1 sub a & 100a lid 1 sub b sub 2° Wgh	53		19,05	5	14,05	0,00	0	Nee	5	-
T16-2_B	Appartementencomplex Schapenkamp 38	Woning	9,2	140794,50	470952,68	Nee		15,43	5	10,43	10	-	5	5		100 lid 1 Wgh	48,00	100a lid 1 sub a & 100a lid 1 sub b sub 2° Wgh	53		18,03	5	13,03	0,00	0	Nee	5	-
T16-1_A	Appartementencomplex Schapenkamp 39	Woning	6,2	140794,50	470952,68	Nee		15,48	5	10,48	10	-	5	5		100 lid 1 Wgh	48,00	100a lid 1 sub a & 100a lid 1 sub b sub 2° Wgh	53		17,62	5	12,62	0,00	0	Nee	5	-
T43-1_A	Appartementencomplex Schapenkamp 4	Woning	15,2	140745,04	470976,92	Nee		15,17	5	10,17	10	-	5	5		100 lid 1 Wgh	48,00	100a lid 1 sub a & 100a lid 1 sub b sub 2° Wgh	53		15,25	5	10,25	0,00	0	Nee	5	-
T14-7_C	Appartementencomplex Schapenkamp 40	Woning	24,2	140789,95	470957,26	Nee		18,44	5	13,44	13	-	5	5		100 lid 1 Wgh	48,00	100a lid 1 sub a & 100a lid 1 sub b sub 2° Wgh	53		19,73	5	14,73	0,00	0	Nee	5	-
T14-6_B	Appartementencomplex Schapenkamp 41	Woning	21,2	140789,95	470957,26	Nee		17,78	5	12,78	13	-	5	5		100 lid 1 Wgh	48,00	100a lid 1 sub a & 100a lid 1 sub b sub 2° Wgh	53		19,06	5	14,06	0,00	0	Nee	5	-
T14-5_A	Appartementencomplex Schapenkamp 42	Woning	18,2	140789,95	470957,26	Nee		17,43	5	12,43	12	-	5	5		100 lid 1 Wgh	48,00	100a lid 1 sub a & 100a lid 1 sub b sub 2° Wgh	53		22,36	5	17,36	0,00	0	Nee	5	-
T14-4_D	Appartementencomplex Schapenkamp 43	Woning	15,2	140789,95	470957,26	Nee		17,34	5	12,34	12	-	5	5		100 lid 1 Wgh	48,00	100a lid 1 sub a & 100a lid 1 sub b sub 2° Wgh	53		20,59	5	15,59	0,00	0	Nee	5	-
T14-3_C	Appartementencomplex Schapenkamp 44	Woning	12,2	140789,95	470957,26	Nee		17,22	5	12,22	12	-	5	5		100 lid 1 Wgh	48,00	100a lid 1 sub a & 100a lid 1 sub b sub 2° Wgh	53		19,27	5	14,27	0,00	0	Nee	5	-
T14-2_B	Appartementencomplex Schapenkamp 45	Woning	9,2	140789,95	470957,26	Nee		17,09	5	12,09	12	-	5	5		100 lid 1 Wgh	48,00	100a lid 1 sub a & 100a lid 1 sub b sub 2° Wgh	53		18,90	5	13,90	0,00	0	Nee	5	-
T14-1_A	Appartementencomplex Schapenkamp 46	Woning	6,2	140789,95	470957,26	Nee		17,13	5	12,13	12	-	5	5		100 lid 1 Wgh	48,00	100a lid 1 sub a & 100a lid 1 sub b sub 2° Wgh	53		18,76	5	13,76	0,00	0	Nee	5	-
T12-7_C	Appartementencomplex Schapenkamp 47	Woning	24,2	140786,58	470962,31	Nee		17,28	5	12,28	12	-	5	5		100 lid 1 Wgh	48,00	100a lid 1 sub a & 100a lid 1 sub b sub 2° Wgh	53		19,57	5	14,57	0,00	0	Nee	5	-
T12-6_B	Appartementencomplex Schapenkamp 48	Woning	21,2	140786,58	470962,31	Nee		16,61	5	11,61	12	-	5	5		100 lid 1 Wgh	48,00	100a lid 1 sub a & 100a lid 1 sub b sub 2° Wgh	53		18,66	5	13,66	0,00	0	Nee	5	-
T12-5_A	Appartementencomplex Schapenkamp 49	Woning	18,2	140786,58	470962,31	Nee		16,06	5	11,06	11	-	5	5		100 lid 1 Wgh	48,00	100a lid 1 sub a & 100a lid 1 sub b sub 2° Wgh	53		18,13	5	13,13	0,00	0	Nee	5	-
T24-7_C	Appartementencomplex Schapenkamp 5	Woning	24,2	140805,14	470936,58	Nee		18,62	5	13,62	14	-	5	5		100 lid 1 Wgh	48,00	100a lid 1 sub a & 100a lid 1 sub b sub 2° Wgh	53		16,27	5	11,27	0,00	0	Nee	5	-
T12-4_D	Appartementencomplex Schapenkamp 50	Woning	15,2	140786,58	470962,31	Nee		16,20	5	11,20	11	-	5	5		100 lid 1 Wgh	48,00	100a lid 1 sub a & 100a lid 1 sub b sub 2° Wgh	53		18,12	5	13,12	0,00	0	Nee	5	-
T12-3_C	Appartementencomplex Schapenkamp 51	Woning	12,2	140786,58	470962,31	Nee		16,05	5	11,05	11	-	5	5		100 lid 1 Wgh	48,00	100a lid 1 sub a & 100a lid 1 sub b sub 2° Wgh	53		17,69	5	12,69	0,00	0	Nee	5	-
T12-2_B	Appartementencomplex Schapenkamp 52	Woning	9,2	140786,58	470962,31	Nee		15,81	5	10,81	11	-	5	5		100 lid 1 Wgh	48,00	100a lid 1 sub a & 100a lid 1 sub b sub 2° Wgh	53		17,48	5	12,48	0,00	0	Nee	5	-
T12-1_A	Appartementencomplex Schapenkamp 53	Woning	6,2	140786,58	470962,31	Nee		15,98	5	10,98	11	-	5	5		100 lid 1 Wgh	48,00	100a lid 1 sub a & 100a lid 1 sub b sub 2° Wgh	53		17,45	5	12,45	0,00	0	Nee	5	-
T10-7_C	Appartementencomplex Schapenkamp 54	Woning	24,2	140782,25	470966,84	Nee		26,43	5	21,43	21	-	5	5		100 lid 1 Wgh	48,00	100a lid 1 sub a & 100a lid 1 sub b sub 2° Wgh	53		26,84	5	21,84	0,00	0	Nee	5	-
T10-6_B	Appartementencomplex Schapenkamp 55	Woning	21,2	140782,25	470966,84	Nee		26,32	5	21,32	21	-	5	5		100 lid 1 Wgh	48,00	100a lid 1 sub a & 100a lid 1 sub b sub 2° Wgh	53		26,01	5	21,01	0,00	0	Nee	5	-
T10-5_A	Appartementencomplex Schapenkamp 56	Woning	18,2	140782,25	470966,84	Nee		25,58	5	20,58	21	-	5	5		100 lid 1 Wgh	48,00	100a lid 1 sub a & 100a lid 1 sub b sub 2° Wgh	53		21,84	5	16,84	0,00	0	Nee	5	-
T10-4_D	Appartementencomplex Schapenkamp 57	Woning	15,2	140782,25	470966,84	Nee		22,89	5	17,89	18	-	5	5		100 lid 1 Wgh	48,00	100a lid 1 sub a & 100a lid 1 sub b sub 2° Wgh	53		20,10	5	15,10	0,00	0	Nee	5	-
T10-3_C	Appartementencomplex Schapenkamp 58	Woning	12,2	140782,25	470966,84	Nee		18,65	5	13,65	14	-	5	5		100 lid 1 Wgh	48,00	100a lid 1 sub a & 100a lid 1 sub b sub 2° Wgh	53		19,42	5	14,42	0,00	0	Nee	5	-
T10-2_B	Appartementencomplex Schapenkamp 59	Woning	9,2	140782,25	470966,84	Nee		17,51	5	12,51	13	-	5	5		100 lid 1 Wgh	48,00	100a lid 1 sub a & 100a lid 1 sub b sub 2° Wgh	53		18,80	5	13,80	0,00	0	Nee	5	-
T24-6_B	Appartementencomplex Schapenkamp 6	Woning	21,2	140805,14	470936,58	Nee		17,43	5	12,43	12	-	5	5		100 lid 1 Wgh	48,00	100a lid 1 sub a & 100a lid 1 sub b sub 2° Wgh	53		15,77	5	10,77	0,00	0	Nee	5	-
T10-1_A	Appartementencomplex Schapenkamp 60	Woning	6,2	140782,25	470966,84	Nee		17,24	5	12,24	12	-	5	5		100 lid 1 Wgh	48,00	100a lid 1 sub a & 100a lid 1 sub b sub 2° Wgh	53		18,56	5	13,56	0,00	0	Nee	5	-
T08-7_C	Appartementencomplex Schapenkamp 61	Woning	24,2	140778,27	470972,89	Nee		17,41	5	12,41	12	-	5	5		100 lid 1 Wgh	48,00	100a lid 1 sub a & 100a lid 1 sub b sub 2° Wgh	53		18,08	5	13,08	0,00	0	Nee	5	-
T08-6_B	Appartementencomplex Schapenkamp 62	Woning	21,2	140778,27	470972,89	Nee		16,66	5	11,66	12	-	5	5		100 lid 1 Wgh	48,00	100a lid 1 sub a & 100a lid 1 sub b sub 2° Wgh	53		17,37	5	12,37	0,00	0	Nee	5	-
T08-5_A	Appartementencomplex Schapenkamp 63	Woning	18,2	140778,27	470972,89	Nee		16,03	5	11,03	11	-	5	5		100 lid 1 Wgh	48,00	100a lid 1 sub a & 100a lid 1 sub b sub 2° Wgh	53		16,78	5	11,78	0,00	0	Nee	5	-
T08-4_D	Appartementencomplex Schapenkamp 64	Woning	15,2	140778,27	470972,89	Nee		16,08	5	11,08	11	-	5	5		100 lid 1 Wgh	48,00	100a lid 1 sub a & 100a lid 1 sub b sub 2° Wgh	53		17,05	5	12,05	0,00	0	Nee	5	-
T08-3_C	Appartementencomplex Schapenkamp 65	Woning	12,2	140778,27	470972,89	Nee		16,08	5	11,08	11	-	5	5		100 lid 1 Wgh	48,00	100a lid 1 sub a & 100a lid 1 sub b sub 2° Wgh	53		17,06	5	12,06	0,00	0	Nee	5	-
T08-2_B	Appartementencomplex Schapenkamp 66	Woning	9,2	140778,27	470972,89	Nee		15,82	5	10,82	11	-	5	5		100 lid 1 Wgh	48,00	100a lid 1 sub a & 100a lid 1 sub b sub 2° Wgh	53		16,87	5	11,87	0,00	0	Nee	5	-
T08-1_A	Appartementencomplex Schapenkamp 67	Woning	6,2	140778,27	470972,89	Nee		16,00	5	11,00	11	-	5	5		100 lid 1 Wgh	48,00	100a lid 1 sub a & 100a lid 1 sub b sub 2° Wgh	53		16,88	5	11,88	0,00	0	Nee	5	-
T07-7_C	Appartementencomplex Schapenkamp 68	Woning	24,2	140774,46	470977,11	Nee		21,94	5	16,94	17	-	5	5		100 lid 1 Wgh	48,00	100a lid 1 sub a & 100a lid 1 sub b sub 2° Wgh	53		22,42	5	17,42	0,00	0	Nee	5	-
T07-6_B	Appartementencomplex Schapenkamp 69	Woning	21,2	140774,46	470977,11	Nee		21,46	5	16,46	16	-	5	5		100 lid 1 Wgh	48,00	100a lid 1 sub a & 100a lid 1 sub b sub 2° Wgh	53		21,43	5	16,43	0,00	0	Nee	5	-
T24-5_A	Appartementencomplex Schapenkamp 7	Woning	18,2	140805,14	470936,58	Nee		16,70	5	11,70	12	-	5	5		100 lid 1 Wgh	48,00	100a lid 1 sub a & 100a lid 1 sub b sub 2° Wgh	53		15,66	5	10,66	0,00	0	Nee	5	-
T07-5_A	Appartementencomplex Schapenkamp 70	Woning	18,2	140774,46	470977,11	Nee		20,89	5	15,89	16	-	5	5		100 lid 1 Wgh	48,00	100a lid 1 sub a & 100a lid 1 sub b sub 2° Wgh	53		18,70	5	13,70	0,00	0	Nee	5	-
T07-4_D	Appartementencomplex Schapenkamp 71	Woning	15,2	140774,46	470977,11	Nee		19,31	5	14,31	14	-	5	5		100 lid 1 Wgh	48,00	100a lid 1 sub a & 100a lid 1 sub b sub 2° Wgh	53		18,37	5	13,37	0,00	0	Nee	5	-
T07-3_C	Appartementencomplex Schapenkamp 72	Woning	12,2	140774,46	470977,11	Nee		17,01	5	12,01	12	-	5	5		100 lid 1 Wgh	48,00	100a lid 1 sub a & 100a lid 1 sub b sub 2° Wgh	53		17,79	5	12,79	0,00	0	Nee	5	-
T07-2_B	Appartementencomplex Schapenkamp 73	Woning	9,2	140774,46	470977,11	Nee		16,48	5	11,48	11	-	5	5		100 lid 1 Wgh	48,00	100a lid 1 sub a & 100a lid 1 sub b sub 2° Wgh	53		17,41	5	12,41	0,00	0	Nee	5	-
T07-1_A	Appartementencomplex Schapenkamp 74	Woning	6,2	140774,46	470977,11	Nee		16,43	5	11,43	11	-	5	5		100 lid 1 Wgh	48,00	100a lid 1 sub a & 100a lid 1 sub b sub 2° Wgh	53		17,25	5	12,25	0,00	0	Nee	5	-
T06-7_C	Appartementencomplex Schapenkamp 75	Woning	24,2	140771,08	470979,13	Nee		26,58	5	21,58	22	-	5	5		100 lid 1 Wgh	48,00	100a lid 1 sub a & 100a lid 1 sub b sub 2° Wgh	53		26,68	5	21,68	0,00	0	Nee	5	-
T06-6_B	Appartementencomplex Schapenkamp 76	Woning	21,2	140771,08	470979,13	Nee		26,44	5	21,44	21	-	5	5		100 lid 1 Wgh	48,00	100a lid 1 sub a & 100a lid 1 sub b sub 2° Wgh	53		25,92	5	20,92	0,00	0	Nee	5	-
T06-5_A	Appartementencomplex Schapenkamp 77	Woning	18,2	140771,08	470979,13	Nee		25,17	5	20,17	20	-	5	5		100 lid 1 Wgh	48,00	100a lid 1 sub a & 100a lid 1 sub b sub 2° Wgh	53		21,44	5	16,44	0,00	0	Nee	5	-
T06-4_D	Appartementencomplex Schapenkamp 78	Woning	15,2	140771,08	470979,13	Nee		20,30	5	15,30	15	-	5	5		100 lid 1 Wgh	48,00	100a lid 1 sub a & 100a lid 1 sub b sub 2° Wgh	53		19,93	5	14,93	0,00	0	Nee	5	-
T06-3_C	Appartementencomplex Schapenkamp 79	Woning	12,2	140771,08	470979,13	Nee		18,62	5	13,62	14	-	5	5		100 lid 1 Wgh	48,00	100a lid 1 sub a & 100a lid 1 sub b sub 2° Wgh	53		19,15	5	14,15	0,00	0	Nee	5	-
T24-4_D	Appartementencomplex Schapenkamp 8	Woning	15,2	140805,14	470936,58	Nee		16,03	5	11,03	11	-	5	5		100 lid 1 Wgh	48,00	100a lid 1 sub a & 100a lid 1 sub b sub 2° Wgh	53		15,34	5	10,34	0,00	0	Nee	5	-
T06-2_B	Appartementencomplex Schapenkamp 80	Woning	9,2	140771,08	470979,13	Nee		17,21	5	12,21	12	-	5	5		100 lid 1 Wgh	48,00	100a lid 1 sub a & 100a lid 1 sub b sub 2° Wgh	53		18,14	5	13,14	0,00	0	Nee	5	-
T06-1_A	Appartementencomplex Schapenkamp 81	Woning	6,2	140771,08	470979,13	Nee		16,90	5	11,90	12	-	5	5		100 lid 1 Wgh	48,00	100a lid 1 sub a & 100a lid 1 sub b sub 2° Wgh	53		17,83	5	12,83	0,00	0	Nee	5	-
T05-7_C	Appartementencomplex Schapenkamp 82	Woning	24,2	140767,02	470980,27	Nee		25,74	5	20,74	21	-	5	5		100 lid 1 Wgh	48,00	100a lid 1 sub a & 100a lid 1 sub b sub 2° Wgh	53		25,69	5	20,69	0,00	0	Nee	5	-
T05-6_B	Appartementencomplex Schapenkamp 83	Woning	21,2	140767,02	470980,27	Nee		25,65	5	20,65	21	-	5	5		100 lid 1 Wgh	48,00	100a lid 1 sub a & 100a lid 1 sub b sub 2° Wgh	53		24,37	5	19,37	0,00	0	Nee	5	-
T05-5_A	Appartementencomplex Schapenkamp 84	Woning	18,2	140767,02	470980,27	Nee		24,78	5	19,78	20	-	5	5		100 lid 1 Wgh	48,00	100a lid 1 sub a & 100a lid 1 sub b sub 2° Wgh	53		20,26	5	15,26	0,00	0	Nee	5	-
T05-4_D	Appartementencomplex Schapenkamp 85	Woning	15,2	140767,02	470980,27	Nee		21,34	5	16,34	16	-	5	5		100 lid 1 Wgh	48,00	100a lid 1 sub a & 100a lid 1 sub b sub 2° Wgh	53		19,31	5	14,31	0,00	0	Nee	5	-
T05-3_C	Appartementencomplex Schapenkamp 86	Woning	12,2	140767,02	470980,27	Nee		18,31	5	13,31	13	-	5	5		100 lid 1 Wgh	48,00	100a lid 1 sub a & 100a lid 1 sub b sub 2° Wgh	53		18,79	5	13,79	0,00	0	Nee	5	-
T05-2_B	Appartementencomplex Schapenkamp 87	Woning	9,2	140767,02	470980,27	Nee		17,34	5	12,34	12	-	5	5		100 lid 1 Wgh	48,00	100a lid 1 sub a & 100a lid 1 sub b sub 2° Wgh	53		18,26	5	13,26	0,00	0	Nee	5	-
T05-1_A	Appartementencomplex Schapenkamp 88	Woning	6,2	140767,02	470980,27	Nee		17,14	5	12,14	12	-	5	5		100 lid 1 Wgh	48,00	100a lid 1 sub a & 100a lid 1 sub b sub 2° Wgh	53		18,03	5	13,03	0,00	0	Nee	5	-
T04-7_C	Appartementencomplex Schapenkamp 89	Woning	24,2	140763,32	470980,21	Nee		25,44	5	20,44	20	-	5	5		100 lid 1 Wgh	48,00	100a lid 1 sub a & 100a lid 1 sub b sub 2° Wgh	53		25,83	5	20,83	0,00	0	Nee	5	-
T24-3_C	Appartementencomplex Schapenkamp 9	Woning	12,2	140805,14	470936,58	Nee		15,89	5	10,89	11	-	5	5		100 lid 1 Wgh	48,00	100a lid 1 sub a & 100a lid 1 sub b sub 2° Wgh	53		15,14	5	10,14	0,00	0	Nee	5	-
T04-6_B	Appartementencomplex Schapenkamp 90	Woning	21,2	140763,32	470980,21	Nee		25,29	5	20,29	20	-	5	5		100 lid 1 Wgh	48,00	100a lid 1 sub a & 100a lid 1 sub b sub 2° Wgh	53		24,32	5	19,32	0,00	0	Nee	5	-
T04-5_A	Appartementencomplex Schapenkamp 91	Woning	18,2	140763,32	470980,21	Nee		23,01	5	18,01	18	-	5	5		100 lid 1 Wgh	48,00	100a lid 1 sub a & 100a lid 1 sub b sub 2° Wgh	53		20,06	5	15,06	0,00	0	Nee	5	-
T04-4_D	Appartementencomplex Schapenkamp 92	Woning	15,2	140763,32	470980,21	Nee		19,03	5	14,03	14	-	5	5		100 lid 1 Wgh	48,00	100a lid 1 sub a & 100a lid 1 sub b sub 2° Wgh	53		19,03	5	14,03	0,00	0	Nee	5	-
T04-3_C	Appartementencomplex Schapenkamp 93	Woning	12,2	140763,32	470980,21	Nee		18,01	5	13,01	13	-	5	5		100 lid 1 Wgh	48,00	100a lid 1 sub a & 100a lid 1 sub b sub 2° Wgh	53		18,28	5	13,28	0,00	0	Nee	5	-
T04-2_B	Appartementencomplex Schapenkamp 94	Woning	9,2	140763,32	470980,21	Nee		17,06	5	12,06	12	-	5	5		100 lid 1 Wgh	48,00	100a lid 1 sub a & 100a lid 1 sub b sub 2° Wgh	53		17,70	5	12,70	0,00	0	Nee	5	-
T04-1_A	Appartementencomplex Schapenkamp 95	Woning	6,2	140763,32	470980,21	Nee		16,84	5	11,84	12	-	5	5		100 lid 1 Wgh	48,00	100a lid 1 sub a & 100a lid 1 sub b sub 2° Wgh	53		17,46	5	12,46	0,00	0	Nee	5	-
T03-7_C	Appartementencomplex Schapenkamp 96	Woning	24,2	140759,27	470982,37	Nee		26,93	5	21,93	22	-	5	5		100 lid 1 Wgh	48,00	100a lid 1 sub a & 100a lid 1 sub b sub 2° Wgh	53		27,34	5	22,34	0,00	0	Nee	5	-
T03-6_B	Appartementencomplex Schapenkamp 97	Woning	21,2	140759,27	470982,37	Nee		26,55	5	21,55	22	-	5	5		100 lid 1 Wgh	48,00	100a lid 1 sub a & 100a lid 1 sub b sub 2° Wgh	53		25,70	5	20,70	0,00	0	Nee	5	-
T03-5_A	Appartementencomplex Schapenkamp 98	Woning	18,2	140759,27	470982,37	Nee		25,69	5	20,69	21	-	5	5		100 lid 1 Wgh	48,00	100a lid 1 sub a & 100a lid 1 sub b sub 2° Wgh	53		21,27	5	16,27	0,00	0	Nee	5	-
T03-4_D	Appartementencomplex Schapenkamp 99	Woning	15,2	140759,27	470982,37	Nee		22,47	5	17,47	17	-	5	5		100 lid 1 Wgh	48,00	100a lid 1 sub a & 100a lid 1 sub b sub 2° Wgh	53		19,80	5	14,80	0,00	0	Nee	5	-
b403_B	Bussumerstraat 12a,12b (#2)	Woning	4,5	140554,27	470998,35	Nee		16,03	5	11,03	11	-	5	5		100 lid 1 Wgh	48,00	100a lid 1 sub a & 100a lid 1 sub b sub 2° Wgh	53		16,42	5	11,42	0,00	0	Nee	5	-
b403_C	Bussumerstraat 12a,12b (#2)	Woning	7,5	140554,27	470998,35	Nee		16,74	5	11,74	12	-	5	5		100 lid 1 Wgh	48,00	100a lid 1 sub a & 100a lid 1 sub b sub 2° Wgh	53		17,06	5	12,06	0,00	0	Nee	5	-
b402_B	Bussumerstraat 14	Woning	4,5	140551,17	470993,83	Nee		10,40	5	5,40	5	-	5	5		100 lid 1 Wgh	48,00	100a lid 1 sub a & 100a lid 1 sub b sub 2° Wgh	53		11,20	5	6,20	0,00	0	Nee	5	-
b402_C	Bussumerstraat 14	Woning	7,5	140551,17	470993,83	Nee		16,89	5	11,89	12	-	5	5		100 lid 1 Wgh	48,00	100a lid 1 sub a & 100a lid 1 sub b sub 2° Wgh	53		17,22	5	12,22	0,00	0	Nee	5	-
b448_B	Bussumerstraat 14f	Woning	4,5	140544,80	471020,37	Nee		13,38	5	8,38	8	-	5	5		100 lid 1 Wgh	48,00	100a lid 1 sub a & 100a lid 1 sub b sub 2° Wgh	53		13,64	5	8,64	0,00	0	Nee	5	-
b448_C	Bussumerstraat 14f	Woning	7,5	140544,80	471020,37	Nee		17,45	5	12,45	12	-	5	5		100 lid 1 Wgh	48,00	100a lid 1 sub a & 100a lid 1 sub b sub 2° Wgh	53		17,64	5	12,64	0,00	0	Nee	5	-
b449_B	Bussumerstraat 14g1, 14g2 (#2)	Woning	4,5	140549,55	471020,08	Nee		13,17	5	8,17	8	-	5	5		100 lid 1 Wgh	48,00	100a lid 1 sub a & 100a lid 1 sub b sub 2° Wgh	53		13,63	5	8,63	0,00	0	Nee	5	-
b449_C	Bussumerstraat 14g1, 14g2 (#2)	Woning	7,5	140549,55	471020,08	Nee		17,24	5	12,24	12	-	5	5		100 lid 1 Wgh	48,00	100a lid 1 sub a & 100a lid 1 sub b sub 2° Wgh	53		17,39	5	12,39	0,00	0	Nee	5	-
b450_B	Bussumerstraat 14g3, 14g4 (#2)	Woning	4,5	140554,62	471019,77	Nee		18,10	5	13,10	13	-	5	5		100 lid 1 Wgh	48,00	100a lid 1 sub a & 100a lid 1 sub b sub 2° Wgh	53		18,25	5	13,25	0,00	0	Nee	5	-
b450_C	Bussumerstraat 14g3, 14g4 (#2)	Woning	7,5	140554,62	471019,77	Nee		18,61	5	13,61	14	-	5	5		100 lid 1 Wgh	48,00	100a lid 1 sub a & 100a lid 1 sub b sub 2° Wgh	53		18,75	5	13,75	0,00	0	Nee	5	-
b568_B	Bussumerstraat 14j,k,l (#3)	Woning	4,5	140558,30	471004,23	Nee		16,07	5	11,07	11	-	5	5		100 lid 1 Wgh	48,00	100a lid 1 sub a & 100a lid 1 sub b sub 2° Wgh	53		16,53	5	11,53	0,00	0	Nee	5	-
b568_C	Bussumerstraat 14j,k,l (#3)	Woning	7,5	140558,30	471004,23	Nee		16,37	5	11,37	11	-	5	5		100 lid 1 Wgh	48,00	100a lid 1 sub a & 100a lid 1 sub b sub 2° Wgh	53		16,86	5	11,86	0,00	0	Nee	5	-
b400_A	Bussumerstraat 16	Woning	1,5	140547,64	470988,68	Nee		5,43	5	0,43	0	-	5	5		100 lid 1 Wgh	48,00	100a lid 1 sub a & 100a lid 1 sub b sub 2° Wgh	53		7,69	5	2,69	0,00	0	Nee	5	-
b400_B	Bussumerstraat 16	Woning	4,5	140547,64	470988,68	Nee		9,36	5	4,36	4	-	5	5		100 lid 1 Wgh	48,00	100a lid 1 sub a & 100a lid 1 sub b sub 2° Wgh	53		10,44	5	5,44	0,00	0	Nee	5	-
b400_C	Bussumerstraat 16	Woning	7,5	140547,64	470988,68	Nee		17,49	5	12,49	12	-	5	5		100 lid 1 Wgh	48,00	100a lid 1 sub a & 100a lid 1 sub b sub 2° Wgh	53		17,68	5	12,68	0,00	0	Nee	5	-
b401_B	Bussumerstraat 16A	Woning	4,5	140544,07	470983,51	Nee		8,16	5	3,16	3	-	5	5		100 lid 1 Wgh	48,00	100a lid 1 sub a & 100a lid 1 sub b sub 2° Wgh	53		10,26	5	5,26	0,00	0	Nee	5	-
b401_C	Bussumerstraat 16A	Woning	7,5	140544,07	470983,51	Nee		17,43	5	12,43	12	-	5	5		100 lid 1 Wgh	48,00	100a lid 1 sub a & 100a lid 1 sub b sub 2° Wgh	53		17,85	5	12,85	0,00	0	Nee	5	-
b286_B	Bussumerstraat 21a	Woning	4,5	140581,13	471015,21	Nee		27,54	5	22,54	23	-	5	5		100 lid 1 Wgh	48,00	100a lid 1 sub a & 100a lid 1 sub b sub 2° Wgh	53		27,03	5	22,03	0,00	0	Nee	5	-
b286_C	Bussumerstraat 21a	Woning	7,5	140581,13	471015,21	Nee		27,03	5	22,03	22	-	5	5		100 lid 1 Wgh	48,00	100a lid 1 sub a & 100a lid 1 sub b sub 2° Wgh	53		26,53	5	21,53	0,00	0	Nee	5	-
b316_B	Bussumerstraat 23a, 23b (#2)	Woning	4,5	140572,22	471005,58	Nee		22,74	5	17,74	18	-	5	5		100 lid 1 Wgh	48,00	100a lid 1 sub a & 100a lid 1 sub b sub 2° Wgh	53		20,63	5	15,63	0,00	0	Nee	5	-
b316_C	Bussumerstraat 23a, 23b (#2)	Woning	7,5	140572,22	471005,58	Nee		22,37	5	17,37	17	-	5	5		100 lid 1 Wgh	48,00	100a lid 1 sub a & 100a lid 1 sub b sub 2° Wgh	53		20,34	5	15,34	0,00	0	Nee	5	-
b395_B	Bussumerstraat 25a,25b (#2)	Woning	4,5	140566,80	470997,97	Nee		22,35	5	17,35	17	-	5	5		100 lid 1 Wgh	48,00	100a lid 1 sub a & 100a lid 1 sub b sub 2° Wgh	53		20,17	5	15,17	0,00	0	Nee	5	-
b395_C	Bussumerstraat 25a,25b (#2)	Woning	7,5	140566,80	470997,97	Nee		21,96	5	16,96	17	-	5	5		100 lid 1 Wgh	48,00	100a lid 1 sub a & 100a lid 1 sub b sub 2° Wgh	53		19,87	5	14,87	0,00	0	Nee	5	-
b396_B	Bussumerstraat 27cdefghijklmnprs (#14)	Woning	4,5	140561,04	470989,85	Nee		22,09	5	17,09	17	-	5	5		100 lid 1 Wgh	48,00	100a lid 1 sub a & 100a lid 1 sub b sub 2° Wgh	53		20,02	5	15,02	0,00	0	Nee	5	-
b396_C	Bussumerstraat 27cdefghijklmnprs (#14)	Woning	7,5	140561,04	470989,85	Nee		21,74	5	16,74	17	-	5	5		100 lid 1 Wgh	48,00	100a lid 1 sub a & 100a lid 1 sub b sub 2° Wgh	53		19,76	5	14,76	0,00	0	Nee	5	-
b396_D	Bussumerstraat 27cdefghijklmnprs (#14)	Woning	10,5	140561,04	470989,85	Nee		21,58	5	16,58	17	-	5	5		100 lid 1 Wgh	48,00	100a lid 1 sub a & 100a lid 1 sub b sub 2° Wgh	53		19,77	5	14,77	0,00	0	Nee	5	-
b397_B	Bussumerstraat 27cdefghijklmnprs (#14)	Woning	4,5	140553,84	470979,75	Nee		21,40	5	16,40	16	-	5	5		100 lid 1 Wgh	48,00	100a lid 1 sub a & 100a lid 1 sub b sub 2° Wgh	53		19,19	5	14,19	0,00	0	Nee	5	-
b397_C	Bussumerstraat 27cdefghijklmnprs (#14)	Woning	7,5	140553,84	470979,75	Nee		21,41	5	16,41	16	-	5	5		100 lid 1 Wgh	48,00	100a lid 1 sub a & 100a lid 1 sub b sub 2° Wgh	53		19,55	5	14,55	0,00	0	Nee	5	-
b397_D	Bussumerstraat 27cdefghijklmnprs (#14)	Woning	10,5	140553,84	470979,75	Nee		21,23	5	16,23	16	-	5	5		100 lid 1 Wgh	48,00	100a lid 1 sub a & 100a lid 1 sub b sub 2° Wgh	53		19,52	5	14,52	0,00	0	Nee	5	-

								HEERSENDE SITUATIE								Normstelling krachtens Wet geluidhinder en/of Besluit geluidhinder					TOEKOMSTIGE SITUATIE (ZONDER MAATREGELEN)							
Rekenpunt ID	Adres/omschrijving rekenpunt	Type bestemming	Rekenhoogte [m]	X	Y	Sanering [ja/nee]	-	L_{den} [dB]	110 lid g Wet geluidhinder ex 3.4 lid 1 Rmg2012 [dB]	L_{den} - 110 lid g ex 3.4 lid 1 Rmg2012 [dB]	L_{den} afgerond - 110 lid g Wgh [dB]	Eerder vastgestelde hogere waarde [dB]	Toegepaste aftrek conform hogere waardenbesluit [dB]	110 lid g Wet geluidhinder ex 3.4 lid 2 Rmg2012 [dB]	-	Aansturingsartikel ten hoogste toelaatbare geluidbelasting Wet geluidhinder/ Besluit geluidhinder	Ten hoogste toelaatbare geluidbelasting [dB]	Aansturingsartikel maximaal vast te stellen hogere waarde geluidsbelasting Wet geluidhinder/Besluit geluidhinder	Maximaal vast te stellen hogere waarde [dB]	-	L_{den} [dB]	110 lid g Wet geluidhinder ex 3.4 lid 2 Rmg2012 [dB]	L_{den} - 110 lid g t.b.v. verschil-berekening [dB]	ΔL zonder maatregelen t.b.v. verschil-berekening [dB]	ΔL zonder maatregelen t.b.v. verschilberekening afgerond [dB]	Reconstructie in de zin van de Wet geluidhinder? [ja/nee]	110 lid g Wet geluidhinder ex 3.4 lid 1 Rmg2012 [dB]	Vast te stellen hogere waarde zonder aanvullende maatregelen [dB]
b398_B	Bussumerstraat 27cdefghijklmnprs (#14)	Woning	4,5	140546,12	470968,94	Nee		20,71	5	15,71	16	-	5	5		100 lid 1 Wgh	48,00	100a lid 1 sub a & 100a lid 1 sub b sub 2° Wgh	53		18,30	5	13,30	0,00	0	Nee	5	-
b398_C	Bussumerstraat 27cdefghijklmnprs (#14)	Woning	7,5	140546,12	470968,94	Nee		20,75	5	15,75	16	-	5	5		100 lid 1 Wgh	48,00	100a lid 1 sub a & 100a lid 1 sub b sub 2° Wgh	53		18,68	5	13,68	0,00	0	Nee	5	-
b398_D	Bussumerstraat 27cdefghijklmnprs (#14)	Woning	10,5	140546,12	470968,94	Nee		20,51	5	15,51	16	-	5	5		100 lid 1 Wgh	48,00	100a lid 1 sub a & 100a lid 1 sub b sub 2° Wgh	53		18,56	5	13,56	0,00	0	Nee	5	-
b399_B	Bussumerstraat 27cdefghijklmnprs (#14)	Woning	4,5	140541,38	470959,12	Nee		11,49	5	6,49	6	-	5	5		100 lid 1 Wgh	48,00	100a lid 1 sub a & 100a lid 1 sub b sub 2° Wgh	53		11,44	5	6,44	0,00	0	Nee	5	-
b399_C	Bussumerstraat 27cdefghijklmnprs (#14)	Woning	7,5	140541,38	470959,12	Nee		13,81	5	8,81	9	-	5	5		100 lid 1 Wgh	48,00	100a lid 1 sub a & 100a lid 1 sub b sub 2° Wgh	53		13,74	5	8,74	0,00	0	Nee	5	-
b399_D	Bussumerstraat 27cdefghijklmnprs (#14)	Woning	10,5	140541,38	470959,12	Nee		14,33	5	9,33	9	-	5	5		100 lid 1 Wgh	48,00	100a lid 1 sub a & 100a lid 1 sub b sub 2° Wgh	53		14,20	5	9,20	0,00	0	Nee	5	-
b284_B	Bussumerstraat 4	Woning	4,5	140581,93	471035,81	Nee		23,89	5	18,89	19	-	5	5		100 lid 1 Wgh	48,00	100a lid 1 sub a & 100a lid 1 sub b sub 2° Wgh	53		24,19	5	19,19	0,00	0	Nee	5	-
b284_C	Bussumerstraat 4	Woning	7,5	140581,93	471035,81	Nee		23,78	5	18,78	19	-	5	5		100 lid 1 Wgh	48,00	100a lid 1 sub a & 100a lid 1 sub b sub 2° Wgh	53		24,10	5	19,10	0,00	0	Nee	5	-
b285_B	Bussumerstraat 4a	Woning	4,5	140577,20	471035,23	Nee		26,67	5	21,67	22	-	5	5		100 lid 1 Wgh	48,00	100a lid 1 sub a & 100a lid 1 sub b sub 2° Wgh	53		26,14	5	21,14	0,00	0	Nee	5	-
b285_C	Bussumerstraat 4a	Woning	7,5	140577,20	471035,23	Nee		26,29	5	21,29	21	-	5	5		100 lid 1 Wgh	48,00	100a lid 1 sub a & 100a lid 1 sub b sub 2° Wgh	53		25,81	5	20,81	0,00	0	Nee	5	-
b543_B	Bussumerstraat 4a	Woning	4,5	140572,45	471037,88	Nee		17,96	5	12,96	13	-	5	5		100 lid 1 Wgh	48,00	100a lid 1 sub a & 100a lid 1 sub b sub 2° Wgh	53		18,12	5	13,12	0,00	0	Nee	5	-
b543_C	Bussumerstraat 4a	Woning	7,5	140572,45	471037,88	Nee		17,92	5	12,92	13	-	5	5		100 lid 1 Wgh	48,00	100a lid 1 sub a & 100a lid 1 sub b sub 2° Wgh	53		18,10	5	13,10	0,00	0	Nee	5	-
b451_B	Bussumerstraat 8abc (#3)	Woning	4,5	140560,37	471019,42	Nee		17,75	5	12,75	13	-	5	5		100 lid 1 Wgh	48,00	100a lid 1 sub a & 100a lid 1 sub b sub 2° Wgh	53		17,95	5	12,95	0,00	0	Nee	5	-
b451_C	Bussumerstraat 8abc (#3)	Woning	7,5	140560,37	471019,42	Nee		17,79	5	12,79	13	-	5	5		100 lid 1 Wgh	48,00	100a lid 1 sub a & 100a lid 1 sub b sub 2° Wgh	53		18,03	5	13,03	0,00	0	Nee	5	-
b567_B	Bussumerstraat 8abc (#3)	Woning	4,5	140562,83	471016,49	Nee		23,28	5	18,28	18	-	5	5		100 lid 1 Wgh	48,00	100a lid 1 sub a & 100a lid 1 sub b sub 2° Wgh	53		23,66	5	18,66	0,00	0	Nee	5	-
b567_C	Bussumerstraat 8abc (#3)	Woning	7,5	140562,83	471016,49	Nee		22,95	5	17,95	18	-	5	5		100 lid 1 Wgh	48,00	100a lid 1 sub a & 100a lid 1 sub b sub 2° Wgh	53		23,33	5	18,33	0,00	0	Nee	5	-
b849_B	De Paardengang 4a	Woning	4,5	140809,54	471077,89	Nee		15,92	5	10,92	11	-	5	5		100 lid 1 Wgh	48,00	100a lid 1 sub a & 100a lid 1 sub b sub 2° Wgh	53		33,24	5	28,24	0,00	0	Nee	5	-
b849_C	De Paardengang 4a	Woning	7,5	140809,54	471077,89	Nee		15,99	5	10,99	11	-	5	5		100 lid 1 Wgh	48,00	100a lid 1 sub a & 100a lid 1 sub b sub 2° Wgh	53		33,00	5	28,00	0,00	0	Nee	5	-
b849_D	De Paardengang 4a	Woning	10,5	140809,54	471077,89	Nee		16,23	5	11,23	11	-	5	5		100 lid 1 Wgh	48,00	100a lid 1 sub a & 100a lid 1 sub b sub 2° Wgh	53		33,03	5	28,03	0,00	0	Nee	5	-
b848_B	De Paardengang 4b	Woning	4,5	140808,32	471082,79	Nee		17,04	5	12,04	12	-	5	5		100 lid 1 Wgh	48,00	100a lid 1 sub a & 100a lid 1 sub b sub 2° Wgh	53		28,75	5	23,75	0,00	0	Nee	5	-
b848_C	De Paardengang 4b	Woning	7,5	140808,32	471082,79	Nee		17,58	5	12,58	13	-	5	5		100 lid 1 Wgh	48,00	100a lid 1 sub a & 100a lid 1 sub b sub 2° Wgh	53		28,82	5	23,82	0,00	0	Nee	5	-
b848_D	De Paardengang 4b	Woning	10,5	140808,32	471082,79	Nee		18,85	5	13,85	14	-	5	5		100 lid 1 Wgh	48,00	100a lid 1 sub a & 100a lid 1 sub b sub 2° Wgh	53		29,08	5	24,08	0,00	0	Nee	5	-
b477_A	Diepeweg 18	Woning	1,5	140577,03	471102,65	Nee		15,54	5	10,54	11	-	5	5		100 lid 1 Wgh	48,00	100a lid 1 sub a & 100a lid 1 sub b sub 2° Wgh	53		15,38	5	10,38	0,00	0	Nee	5	-
b477_B	Diepeweg 18	Woning	4,5	140577,03	471102,65	Nee		20,23	5	15,23	15	-	5	5		100 lid 1 Wgh	48,00	100a lid 1 sub a & 100a lid 1 sub b sub 2° Wgh	53		20,36	5	15,36	0,00	0	Nee	5	-
b477_C	Diepeweg 18	Woning	7,5	140577,03	471102,65	Nee		20,09	5	15,09	15	-	5	5		100 lid 1 Wgh	48,00	100a lid 1 sub a & 100a lid 1 sub b sub 2° Wgh	53		20,27	5	15,27	0,00	0	Nee	5	-
b476_A	Diepeweg 20	Woning	1,5	140576,49	471108,55	Nee		15,60	5	10,60	11	-	5	5		100 lid 1 Wgh	48,00	100a lid 1 sub a & 100a lid 1 sub b sub 2° Wgh	53		15,58	5	10,58	0,00	0	Nee	5	-
b476_B	Diepeweg 20	Woning	4,5	140576,49	471108,55	Nee		20,30	5	15,30	15	-	5	5		100 lid 1 Wgh	48,00	100a lid 1 sub a & 100a lid 1 sub b sub 2° Wgh	53		20,34	5	15,34	0,00	0	Nee	5	-
b476_C	Diepeweg 20	Woning	7,5	140576,49	471108,55	Nee		20,23	5	15,23	15	-	5	5		100 lid 1 Wgh	48,00	100a lid 1 sub a & 100a lid 1 sub b sub 2° Wgh	53		20,28	5	15,28	0,00	0	Nee	5	-
b475_A	Diepeweg 22	Woning	1,5	140576,03	471113,48	Nee		15,93	5	10,93	11	-	5	5		100 lid 1 Wgh	48,00	100a lid 1 sub a & 100a lid 1 sub b sub 2° Wgh	53		15,75	5	10,75	0,00	0	Nee	5	-
b475_B	Diepeweg 22	Woning	4,5	140576,03	471113,48	Nee		19,99	5	14,99	15	-	5	5		100 lid 1 Wgh	48,00	100a lid 1 sub a & 100a lid 1 sub b sub 2° Wgh	53		20,07	5	15,07	0,00	0	Nee	5	-
b475_C	Diepeweg 22	Woning	7,5	140576,03	471113,48	Nee		19,88	5	14,88	15	-	5	5		100 lid 1 Wgh	48,00	100a lid 1 sub a & 100a lid 1 sub b sub 2° Wgh	53		20,00	5	15,00	0,00	0	Nee	5	-
b474_A	Diepeweg 24	Woning	1,5	140575,46	471119,56	Nee		15,88	5	10,88	11	-	5	5		100 lid 1 Wgh	48,00	100a lid 1 sub a & 100a lid 1 sub b sub 2° Wgh	53		15,84	5	10,84	0,00	0	Nee	5	-
b474_B	Diepeweg 24	Woning	4,5	140575,46	471119,56	Nee		19,89	5	14,89	15	-	5	5		100 lid 1 Wgh	48,00	100a lid 1 sub a & 100a lid 1 sub b sub 2° Wgh	53		19,85	5	14,85	0,00	0	Nee	5	-
b474_C	Diepeweg 24	Woning	7,5	140575,46	471119,56	Nee		19,86	5	14,86	15	-	5	5		100 lid 1 Wgh	48,00	100a lid 1 sub a & 100a lid 1 sub b sub 2° Wgh	53		19,81	5	14,81	0,00	0	Nee	5	-
b521_A	Diepeweg 41	Woning	1,5	140554,20	471233,30	Nee		19,96	5	14,96	15	-	5	5		100 lid 1 Wgh	48,00	100a lid 1 sub a & 100a lid 1 sub b sub 2° Wgh	53		19,96	5	14,96	0,00	0	Nee	5	-
b521_B	Diepeweg 41	Woning	4,5	140554,20	471233,30	Nee		22,97	5	17,97	18	-	5	5		100 lid 1 Wgh	48,00	100a lid 1 sub a & 100a lid 1 sub b sub 2° Wgh	53		23,05	5	18,05	0,00	0	Nee	5	-
b522_A	Diepeweg 41	Woning	1,5	140554,91	471225,52	Nee		27,96	5	22,96	23	-	5	5		100 lid 1 Wgh	48,00	100a lid 1 sub a & 100a lid 1 sub b sub 2° Wgh	53		27,90	5	22,90	0,00	0	Nee	5	-
b522_B	Diepeweg 41	Woning	4,5	140554,91	471225,52	Nee		28,16	5	23,16	23	-	5	5		100 lid 1 Wgh	48,00	100a lid 1 sub a & 100a lid 1 sub b sub 2° Wgh	53		28,23	5	23,23	0,00	0	Nee	5	-
b536_B	Diepeweg 50a	Woning	4,5	140580,35	471204,04	Nee		23,33	5	18,33	18	-	5	5		100 lid 1 Wgh	48,00	100a lid 1 sub a & 100a lid 1 sub b sub 2° Wgh	53		23,76	5	18,76	0,00	0	Nee	5	-
b536_C	Diepeweg 50a	Woning	7,5	140580,35	471204,04	Nee		23,89	5	18,89	19	-	5	5		100 lid 1 Wgh	48,00	100a lid 1 sub a & 100a lid 1 sub b sub 2° Wgh	53		24,30	5	19,30	0,00	0	Nee	5	-
b535_B	Diepeweg 50bc (#2)	Woning	4,5	140578,93	471208,67	Nee		24,99	5	19,99	20	-	5	5		100 lid 1 Wgh	48,00	100a lid 1 sub a & 100a lid 1 sub b sub 2° Wgh	53		25,49	5	20,49	0,00	0	Nee	5	-
b535_C	Diepeweg 50bc (#2)	Woning	7,5	140578,93	471208,67	Nee		25,58	5	20,58	21	-	5	5		100 lid 1 Wgh	48,00	100a lid 1 sub a & 100a lid 1 sub b sub 2° Wgh	53		26,05	5	21,05	0,00	0	Nee	5	-
b534_B	Diepeweg 52	Woning	4,5	140577,40	471213,68	Nee		24,12	5	19,12	19	-	5	5		100 lid 1 Wgh	48,00	100a lid 1 sub a & 100a lid 1 sub b sub 2° Wgh	53		24,49	5	19,49	0,00	0	Nee	5	-
b534_C	Diepeweg 52	Woning	7,5	140577,40	471213,68	Nee		24,72	5	19,72	20	-	5	5		100 lid 1 Wgh	48,00	100a lid 1 sub a & 100a lid 1 sub b sub 2° Wgh	53		25,07	5	20,07	0,00	0	Nee	5	-
b533_B	Diepeweg 54	Woning	4,5	140576,01	471218,21	Nee		25,34	5	20,34	20	-	5	5		100 lid 1 Wgh	48,00	100a lid 1 sub a & 100a lid 1 sub b sub 2° Wgh	53		25,82	5	20,82	0,00	0	Nee	5	-
b533_C	Diepeweg 54	Woning	7,5	140576,01	471218,21	Nee		25,98	5	20,98	21	-	5	5		100 lid 1 Wgh	48,00	100a lid 1 sub a & 100a lid 1 sub b sub 2° Wgh	53		26,45	5	21,45	0,00	0	Nee	5	-
b532_B	Diepeweg 56	Woning	4,5	140574,45	471223,30	Nee		26,20	5	21,20	21	-	5	5		100 lid 1 Wgh	48,00	100a lid 1 sub a & 100a lid 1 sub b sub 2° Wgh	53		26,79	5	21,79	0,00	0	Nee	5	-
b532_C	Diepeweg 56	Woning	7,5	140574,45	471223,30	Nee		26,89	5	21,89	22	-	5	5		100 lid 1 Wgh	48,00	100a lid 1 sub a & 100a lid 1 sub b sub 2° Wgh	53		27,46	5	22,46	0,00	0	Nee	5	-
b520_B	Diepeweg 58	Woning	4,5	140568,11	471231,60	Nee		28,93	5	23,93	24	-	5	5		100 lid 1 Wgh	48,00	100a lid 1 sub a & 100a lid 1 sub b sub 2° Wgh	53		29,34	5	24,34	0,00	0	Nee	5	-
b520_C	Diepeweg 58	Woning	7,5	140568,11	471231,60	Nee		29,62	5	24,62	25	-	5	5		100 lid 1 Wgh	48,00	100a lid 1 sub a & 100a lid 1 sub b sub 2° Wgh	53		30,03	5	25,03	0,00	0	Nee	5	-
b628_A	Geuzenweg 10	Woning	1,5	140960,48	471127,55	Nee		18,42	5	13,42	13	-	5	5		100 lid 1 Wgh	48,00	100a lid 1 sub a & 100a lid 1 sub b sub 2° Wgh	53		18,48	5	13,48	0,00	0	Nee	5	-
b628_B	Geuzenweg 10	Woning	4,5	140960,48	471127,55	Nee		20,52	5	15,52	16	-	5	5		100 lid 1 Wgh	48,00	100a lid 1 sub a & 100a lid 1 sub b sub 2° Wgh	53		20,19	5	15,19	0,00	0	Nee	5	-
b628_C	Geuzenweg 10	Woning	7,5	140960,48	471127,55	Nee		23,39	5	18,39	18	-	5	5		100 lid 1 Wgh	48,00	100a lid 1 sub a & 100a lid 1 sub b sub 2° Wgh	53		22,64	5	17,64	0,00	0	Nee	5	-
b623_A	Geuzenweg 11	Woning	1,5	140949,06	471141,28	Nee		15,31	5	10,31	10	-	5	5		100 lid 1 Wgh	48,00	100a lid 1 sub a & 100a lid 1 sub b sub 2° Wgh	53		15,10	5	10,10	0,00	0	Nee	5	-
b623_B	Geuzenweg 11	Woning	4,5	140949,06	471141,28	Nee		17,76	5	12,76	13	-	5	5		100 lid 1 Wgh	48,00	100a lid 1 sub a & 100a lid 1 sub b sub 2° Wgh	53		17,41	5	12,41	0,00	0	Nee	5	-
b623_C	Geuzenweg 11	Woning	7,5	140949,06	471141,28	Nee		20,61	5	15,61	16	-	5	5		100 lid 1 Wgh	48,00	100a lid 1 sub a & 100a lid 1 sub b sub 2° Wgh	53		20,21	5	15,21	0,00	0	Nee	5	-
b629_A	Geuzenweg 12a	Woning	1,5	140962,04	471135,41	Nee		19,32	5	14,32	14	-	5	5		100 lid 1 Wgh	48,00	100a lid 1 sub a & 100a lid 1 sub b sub 2° Wgh	53		19,27	5	14,27	0,00	0	Nee	5	-
b629_B	Geuzenweg 12a	Woning	4,5	140962,04	471135,41	Nee		21,26	5	16,26	16	-	5	5		100 lid 1 Wgh	48,00	100a lid 1 sub a & 100a lid 1 sub b sub 2° Wgh	53		21,03	5	16,03	0,00	0	Nee	5	-
b629_C	Geuzenweg 12a	Woning	7,5	140962,04	471135,41	Nee		23,70	5	18,70	19	-	5	5		100 lid 1 Wgh	48,00	100a lid 1 sub a & 100a lid 1 sub b sub 2° Wgh	53		23,15	5	18,15	0,00	0	Nee	5	-
b630_A	Geuzenweg 12b	Woning	1,5	140960,49	471133,60	Nee		18,72	5	13,72	14	-	5	5		100 lid 1 Wgh	48,00	100a lid 1 sub a & 100a lid 1 sub b sub 2° Wgh	53		18,74	5	13,74	0,00	0	Nee	5	-
b630_B	Geuzenweg 12b	Woning	4,5	140960,49	471133,60	Nee		20,69	5	15,69	16	-	5	5		100 lid 1 Wgh	48,00	100a lid 1 sub a & 100a lid 1 sub b sub 2° Wgh	53		20,49	5	15,49	0,00	0	Nee	5	-
b630_C	Geuzenweg 12b	Woning	7,5	140960,49	471133,60	Nee		23,36	5	18,36	18	-	5	5		100 lid 1 Wgh	48,00	100a lid 1 sub a & 100a lid 1 sub b sub 2° Wgh	53		22,85	5	17,85	0,00	0	Nee	5	-
b624_A	Geuzenweg 13	Woning	1,5	140955,58	471149,11	Nee		17,28	5	12,28	12	-	5	5		100 lid 1 Wgh	48,00	100a lid 1 sub a & 100a lid 1 sub b sub 2° Wgh	53		17,24	5	12,24	0,00	0	Nee	5	-
b624_B	Geuzenweg 13	Woning	4,5	140955,58	471149,11	Nee		19,38	5	14,38	14	-	5	5		100 lid 1 Wgh	48,00	100a lid 1 sub a & 100a lid 1 sub b sub 2° Wgh	53		19,19	5	14,19	0,00	0	Nee	5	-
b624_C	Geuzenweg 13	Woning	7,5	140955,58	471149,11	Nee		22,28	5	17,28	17	-	5	5		100 lid 1 Wgh	48,00	100a lid 1 sub a & 100a lid 1 sub b sub 2° Wgh	53		21,87	5	16,87	0,00	0	Nee	5	-
b631_A	Geuzenweg 14	Woning	1,5	140966,97	471141,21	Nee		19,42	5	14,42	14	-	5	5		100 lid 1 Wgh	48,00	100a lid 1 sub a & 100a lid 1 sub b sub 2° Wgh	53		19,39	5	14,39	0,00	0	Nee	5	-
b631_B	Geuzenweg 14	Woning	4,5	140966,97	471141,21	Nee		21,16	5	16,16	16	-	5	5		100 lid 1 Wgh	48,00	100a lid 1 sub a & 100a lid 1 sub b sub 2° Wgh	53		21,00	5	16,00	0,00	0	Nee	5	-
b631_C	Geuzenweg 14	Woning	7,5	140966,97	471141,21	Nee		23,21	5	18,21	18	-	5	5		100 lid 1 Wgh	48,00	100a lid 1 sub a & 100a lid 1 sub b sub 2° Wgh	53		22,96	5	17,96	0,00	0	Nee	5	-
b632_A	Geuzenweg 16	Woning	1,5	140970,17	471144,99	Nee		19,92	5	14,92	15	-	5	5		100 lid 1 Wgh	48,00	100a lid 1 sub a & 100a lid 1 sub b sub 2° Wgh	53		19,66	5	14,66	0,00	0	Nee	5	-
b632_B	Geuzenweg 16	Woning	4,5	140970,17	471144,99	Nee		21,61	5	16,61	17	-	5	5		100 lid 1 Wgh	48,00	100a lid 1 sub a & 100a lid 1 sub b sub 2° Wgh	53		21,28	5	16,28	0,00	0	Nee	5	-
b632_C	Geuzenweg 16	Woning	7,5	140970,17	471144,99	Nee		23,45	5	18,45	18	-	5	5		100 lid 1 Wgh	48,00	100a lid 1 sub a & 100a lid 1 sub b sub 2° Wgh	53		22,91	5	17,91	0,00	0	Nee	5	-
b633_A	Geuzenweg 18	Woning	1,5	140974,53	471150,11	Nee		20,85	5	15,85	16	-	5	5		100 lid 1 Wgh	48,00	100a lid 1 sub a & 100a lid 1 sub b sub 2° Wgh	53		20,87	5	15,87	0,00	0	Nee	5	-
b633_B	Geuzenweg 18	Woning	4,5	140974,53	471150,11	Nee		22,76	5	17,76	18	-	5	5		100 lid 1 Wgh	48,00	100a lid 1 sub a & 100a lid 1 sub b sub 2° Wgh	53		22,56	5	17,56	0,00	0	Nee	5	-
b633_C	Geuzenweg 18	Woning	7,5	140974,53	471150,11	Nee		25,74	5	20,74	21	-	5	5		100 lid 1 Wgh	48,00	100a lid 1 sub a & 100a lid 1 sub b sub 2° Wgh	53		25,33	5	20,33	0,00	0	Nee	5	-
b634_A	Geuzenweg 18a	Woning	1,5	140974,12	471149,64	Nee		21,12	5	16,12	16	-	5	5		100 lid 1 Wgh	48,00	100a lid 1 sub a & 100a lid 1 sub b sub 2° Wgh	53		21,08	5	16,08	0,00	0	Nee	5	-
b634_B	Geuzenweg 18a	Woning	4,5	140974,12	471149,64	Nee		22,99	5	17,99	18	-	5	5		100 lid 1 Wgh	48,00	100a lid 1 sub a & 100a lid 1 sub b sub 2° Wgh	53		22,79	5	17,79	0,00	0	Nee	5	-
b634_C	Geuzenweg 18a	Woning	7,5	140974,12	471149,64	Nee		26,12	5	21,12	21	-	5	5		100 lid 1 Wgh	48,00	100a lid 1 sub a & 100a lid 1 sub b sub 2° Wgh	53		25,69	5	20,69	0,00	0	Nee	5	-
b625_A	Geuzenweg 19	Woning	1,5	140960,04	471154,85	Nee		16,88	5	11,88	12	-	5	5		100 lid 1 Wgh	48,00	100a lid 1 sub a & 100a lid 1 sub b sub 2° Wgh	53		16,88	5	11,88	0,00	0	Nee	5	-
b625_B	Geuzenweg 19	Woning	4,5	140960,04	471154,85	Nee		18,66	5	13,66	14	-	5	5		100 lid 1 Wgh	48,00	100a lid 1 sub a & 100a lid 1 sub b sub 2° Wgh	53		18,61	5	13,61	0,00	0	Nee	5	-
b625_C	Geuzenweg 19	Woning	7,5	140960,04	471154,85	Nee		20,03	5	15,03	15	-	5	5		100 lid 1 Wgh	48,00	100a lid 1 sub a & 100a lid 1 sub b sub 2° Wgh	53		19,83	5	14,83	0,00	0	Nee	5	-
b635_A	Geuzenweg 20, abcde (#6)	Woning	1,5	140979,08	471155,46	Nee		21,31	5	16,31	16	-	5	5		100 lid 1 Wgh	48,00	100a lid 1 sub a & 100a lid 1 sub b sub 2° Wgh	53		21,22	5	16,22	0,00	0	Nee	5	-
b635_B	Geuzenweg 20, abcde (#6)	Woning	4,5	140979,08	471155,46	Nee		22,64	5	17,64	18	-	5	5		100 lid 1 Wgh	48,00	100a lid 1 sub a & 100a lid 1 sub b sub 2° Wgh	53		22,56	5	17,56	0,00	0	Nee	5	-
b635_C	Geuzenweg 20, abcde (#6)	Woning	7,5	140979,08	471155,46	Nee		24,41	5	19,41	19	-	5	5		100 lid 1 Wgh	48,00	100a lid 1 sub a & 100a lid 1 sub b sub 2° Wgh	53		24,35	5	19,35	0,00	0	Nee	5	-
b626_A	Geuzenweg 21	Woning	1,5	140963,63	471159,19	Nee		17,03	5	12,03	12	-	5	5		100 lid 1 Wgh	48,00	100a lid 1 sub a & 100a lid 1 sub b sub 2° Wgh	53		16,98	5	11,98	0,00	0	Nee	5	-
b626_B	Geuzenweg 21	Woning	4,5	140963,63	471159,19	Nee		17,51	5	12,51	13	-	5	5		100 lid 1 Wgh	48,00	100a lid 1 sub a & 100a lid 1 sub b sub 2° Wgh	53		17,41	5	12,41	0,00	0	Nee	5	-
b626_C	Geuzenweg 21	Woning	7,5	140963,63	471159,19	Nee		20,21	5	15,21	15	-	5	5		100 lid 1 Wgh	48,00	100a lid 1 sub a & 100a lid 1 sub b sub 2° Wgh	53		19,52	5	14,52	0,00	0	Nee	5	-
b636_A	Geuzenweg 22, abc (#4)	Woning	1,5	140983,57	471160,12	Nee		20,34	5	15,34	15	-	5	5		100 lid 1 Wgh	48,00	100a lid 1 sub a & 100a lid 1 sub b sub 2° Wgh	53		20,16	5	15,16	0,00	0	Nee	5	-
b636_B	Geuzenweg 22, abc (#4)	Woning	4,5	140983,57	471160,12	Nee		22,14	5	17,14	17	-	5	5		100 lid 1 Wgh	48,00	100a lid 1 sub a & 100a lid 1 sub b sub 2° Wgh	53		21,94	5	16,94	0,00	0	Nee	5	-
b636_C	Geuzenweg 22, abc (#4)	Woning	7,5	140983,57	471160,12	Nee		25,96	5	20,96	21	-	5	5		100 lid 1 Wgh	48,00	100a lid 1 sub a & 100a lid 1 sub b sub 2° Wgh	53		25,64	5	20,64	0,00	0	Nee	5	-
b627_A	Geuzenweg 23	Woning	1,5	140967,57	471164,82	Nee		17,18	5	12,18	12	-	5	5		100 lid 1 Wgh	48,00	100a lid 1 sub a & 100a lid 1 sub b sub 2° Wgh	53		17,16	5	12,16	0,00	0	Nee	5	-
b627_B	Geuzenweg 23	Woning	4,5	140967,57	471164,82	Nee		18,07	5	13,07	13	-	5	5		100 lid 1 Wgh	48,00	100a lid 1 sub a & 100a lid 1 sub b sub 2° Wgh	53		17,99	5	12,99	0,00	0	Nee	5	-
b627_C	Geuzenweg 23	Woning	7,5	140967,57	471164,82	Nee		20,75	5	15,75	16	-	5	5		100 lid 1 Wgh	48,00	100a lid 1 sub a & 100a lid 1 sub b sub 2° Wgh	53		20,41	5	15,41	0,00	0	Nee	5	-
b664_A	Geuzenweg 24	Woning	1,5	140989,70	471170,31	Nee		17,50	5	12,50	13	-	5	5		100 lid 1 Wgh	48,00	100a lid 1 sub a & 100a lid 1 sub b sub 2° Wgh	53		17,60	5	12,60	0,00	0	Nee	5	-
b664_B	Geuzenweg 24	Woning	4,5	140989,70	471170,31	Nee		19,06	5	14,06	14	-	5	5		100 lid 1 Wgh	48,00	100a lid 1 sub a & 100a lid 1 sub b sub 2° Wgh	53		19,02	5	14,02	0,00	0	Nee	5	-
b664_C	Geuzenweg 24	Woning	7,5	140989,70	471170,31	Nee		20,95	5	15,95	16	-	5	5		100 lid 1 Wgh	48,00	100a lid 1 sub a & 100a lid 1 sub b sub 2° Wgh	53		20,99	5	15,99	0,00	0	Nee	5	-
b665_A	Geuzenweg 26	Woning	1,5	140992,78	471173,87	Nee		18,88	5	13,88	14	-	5	5		100 lid 1 Wgh	48,00	100a lid 1 sub a & 100a lid 1 sub b sub 2° Wgh	53		18,96	5	13,96	0,00	0	Nee	5	-
b665_B	Geuzenweg 26	Woning	4,5	140992,78	471173,87	Nee		20,53	5	15,53	16	-	5	5		100 lid 1 Wgh	48,00	100a lid 1 sub a & 100a lid 1 sub b sub 2° Wgh	53		20,46	5	15,46	0,00	0	Nee	5	-
b665_C	Geuzenweg 26	Woning	7,5	140992,78	471173,87	Nee		22,02	5	17,02	17	-	5	5		100 lid 1 Wgh	48,00	100a lid 1 sub a & 100a lid 1 sub b sub 2° Wgh	53		22,17	5	17,17	0,00	0	Nee	5	-
b666_A	Geuzenweg 28	Woning	1,5	140996,86	471178,89	Nee		18,12	5	13,12	13	-	5	5		100 lid 1 Wgh	48,00	100a lid 1 sub a & 100a lid 1 sub b sub 2° Wgh	53		18,28	5	13,28	0,00	0	Nee	5	-
b666_B	Geuzenweg 28	Woning	4,5	140996,86	471178,89	Nee		19,38	5	14,38	14	-	5	5		100 lid 1 Wgh	48,00	100a lid 1 sub a & 100a lid 1 sub b sub 2° Wgh	53		19,32	5	14,32	0,00	0	Nee	5	-
b666_C	Geuzenweg 28	Woning	7,5	140996,86	471178,89	Nee		20,68	5	15,68	16	-	5	5		100 lid 1 Wgh	48,00	100a lid 1 sub a & 100a lid 1 sub b sub 2° Wgh	53		20,64	5	15,64	0,00	0	Nee	5	-
b669_A	Geuzenweg 2a	Woning	1,5	140970,38	471106,99	Nee		19,96	5	14,96	15	-	5	5		100 lid 1 Wgh	48,00	100a lid 1 sub a & 100a lid 1 sub b sub 2° Wgh	53		20,12	5	15,12	0,00	0	Nee	5	-
b669_B	Geuzenweg 2a	Woning	4,5	140970,38	471106,99	Nee		21,45	5	16,45	16	-	5	5		100 lid 1 Wgh	48,00	100a lid 1 sub a & 100a lid 1 sub b sub 2° Wgh	53		21,38	5	16,38	0,00	0	Nee	5	-
b669_C	Geuzenweg 2a	Woning	7,5	140970,38	471106,99	Nee		23,60	5	18,60	19	-	5	5		100 lid 1 Wgh	48,00	100a lid 1 sub a & 100a lid 1 sub b sub 2° Wgh	53		23,40	5	18,40	0,00	0	Nee	5	-
b670_A	Geuzenweg 2a	Woning	1,5	140977,59	471102,67	Nee		9,12	5	4,12	4	-	5	5		100 lid 1 Wgh	48,00	100a lid 1 sub a & 100a lid 1 sub b sub 2° Wgh	53		8,93	5	3,93	0,00	0	Nee	5	-
b670_B	Geuzenweg 2a	Woning	4,5	140977,59	471102,67	Nee		11,37	5	6,37	6	-	5	5		100 lid 1 Wgh	48,00	100a lid 1 sub a & 100a lid 1 sub b sub 2° Wgh	53		10,55	5	5,55	0,00	0	Nee	5	-
b670_C	Geuzenweg 2a	Woning	7,5	140977,59	471102,67	Nee		14,74	5	9,74	10	-	5	5		100 lid 1 Wgh	48,00	100a lid 1 sub a & 100a lid 1 sub b sub 2° Wgh	53		12,10	5	7,10	0,00	0	Nee	5	-
b667_A	Geuzenweg 30	Woning	1,5	141000,03	471182,35	Nee		18,91	5	13,91	14	-	5	5		100 lid 1 Wgh	48,00	100a lid 1 sub a & 100a lid 1 sub b sub 2° Wgh	53		19,00	5	14,00	0,00	0	Nee	5	-
b667_B	Geuzenweg 30	Woning	4,5	141000,03	471182,35	Nee		19,77	5	14,77	15	-	5	5		100 lid 1 Wgh	48,00	100a lid 1 sub a & 100a lid 1 sub b sub 2° Wgh	53		19,74	5	14,74	0,00	0	Nee	5	-
b667_C	Geuzenweg 30	Woning	7,5	141000,03	471182,35	Nee		21,32	5	16,32	16	-	5	5		100 lid 1 Wgh	48,00	100a lid 1 sub a & 100a lid 1 sub b sub 2° Wgh	53		21,28	5	16,28	0,00	0	Nee	5	-
b661_A	Geuzenweg 31	Woning	1,5	140989,87	471189,69	Nee		16,63	5	11,63	12	-	5	5		100 lid 1 Wgh	48,00	100a lid 1 sub a & 100a lid 1 sub b sub 2° Wgh	53		16,57	5	11,57	0,00	0	Nee	5	-
b661_B	Geuzenweg 31	Woning	4,5	140989,87	471189,69	Nee		18,53	5	13,53	14	-	5	5		100 lid 1 Wgh	48,00	100a lid 1 sub a & 100a lid 1 sub b sub 2° Wgh	53		18,50	5	13,50	0,00	0	Nee	5	-
b661_C	Geuzenweg 31	Woning	7,5	140989,87	471189,69	Nee		19,24	5	14,24	14	-	5	5		100 lid 1 Wgh	48,00	100a lid 1 sub a & 100a lid 1 sub b sub 2° Wgh	53		19,24	5	14,24	0,00	0	Nee	5	-
b662_A	Geuzenweg 31a	Woning	1,5	140992,84	471193,14	Nee		15,97	5	10,97	11	-	5	5		100 lid 1 Wgh	48,00	100a lid 1 sub a & 100a lid 1 sub b sub 2° Wgh	53		15,75	5	10,75	0,00	0	Nee	5	-
b662_B	Geuzenweg 31a	Woning	4,5	140992,84	471193,14	Nee		17,96	5	12,96	13	-	5	5		100 lid 1 Wgh	48,00	100a lid 1 sub a & 100a lid 1 sub b sub 2° Wgh	53		17,70	5	12,70	0,00	0	Nee	5	-
b662_C	Geuzenweg 31a	Woning	7,5	140992,84	471193,14	Nee		19,58	5	14,58	15	-	5	5		100 lid 1 Wgh	48,00	100a lid 1 sub a & 100a lid 1 sub b sub 2° Wgh	53		19,51	5	14,51	0,00	0	Nee	5	-
b663_A	Geuzenweg 31b	Woning	1,5	140996,26	471197,11	Nee		16,87	5	11,87	12	-	5	5		100 lid 1 Wgh	48,00	100a lid 1 sub a & 100a lid 1 sub b sub 2° Wgh	53		16,83	5	11,83	0,00	0	Nee	5	-
b663_B	Geuzenweg 31b	Woning	4,5	140996,26	471197,11	Nee		18,42	5	13,42	13	-	5	5		100 lid 1 Wgh	48,00	100a lid 1 sub a & 100a lid 1 sub b sub 2° Wgh	53		18,43	5	13,43	0,00	0	Nee	5	-
b663_C	Geuzenweg 31b	Woning	7,5	140996,26	471197,11	Nee		18,74	5	13,74	14	-	5	5		100 lid 1 Wgh	48,00	100a lid 1 sub a & 100a lid 1 sub b sub 2° Wgh	53		18,89	5	13,89	0,00	0	Nee	5	-
b668_A	Geuzenweg 32	Woning	1,5	141002,45	471185,14	Nee		19,02	5	14,02	14	-	5	5		100 lid 1 Wgh	48,00	100a lid 1 sub a & 100a lid 1 sub b sub 2° Wgh	53		19,28	5	14,28	0,00	0	Nee	5	-
b668_B	Geuzenweg 32	Woning	4,5	141002,45	471185,14	Nee		19,64	5	14,64	15	-	5	5		100 lid 1 Wgh	48,00	100a lid 1 sub a & 100a lid 1 sub b sub 2° Wgh	53		19,83	5	14,83	0,00	0	Nee	5	-
b668_C	Geuzenweg 32	Woning	7,5	141002,45	471185,14	Nee		20,19	5	15,19	15	-	5	5		100 lid 1 Wgh	48,00	100a lid 1 sub a & 100a lid 1 sub b sub 2° Wgh	53		20,44	5	15,44	0,00	0	Nee	5	-
b622_A	Geuzenweg 5	Woning	1,5	140942,87	471133,29	Nee		16,90	5	11,90	12	-	5	5		100 lid 1 Wgh	48,00	100a lid 1 sub a & 100a lid 1 sub b sub 2° Wgh	53		17,08	5	12,08	0,00	0	Nee	5	-
b622_B	Geuzenweg 5	Woning	4,5	140942,87	471133,29	Nee		19,43	5	14,43	14	-	5	5		100 lid 1 Wgh	48,00	100a lid 1 sub a & 100a lid 1 sub b sub 2° Wgh	53		19,33	5	14,33	0,00	0	Nee	5	-
b622_C	Geuzenweg 5	Woning	7,5	140942,87	471133,29	Nee		22,00	5	17,00	17	-	5	5		100 lid 1 Wgh	48,00	100a lid 1 sub a & 100a lid 1 sub b sub 2° Wgh	53		21,94	5	16,94	0,00	0	Nee	5	-
b599_A	Geuzenweg 8	Woning	1,5	140958,14	471121,78	Nee		18,52	5	13,52	14	-	5	5		100 lid 1 Wgh	48,00	100a lid 1 sub a & 100a lid 1 sub b sub 2° Wgh	53		18,54	5	13,54	0,00	0	Nee	5	-
b599_B	Geuzenweg 8	Woning	4,5	140958,14	471121,78	Nee		20,41	5	15,41	15	-	5	5		100 lid 1 Wgh	48,00	100a lid 1 sub a & 100a lid 1 sub b sub 2° Wgh	53		20,13	5	15,13	0,00	0	Nee	5	-
b599_C	Geuzenweg 8	Woning	7,5	140958,14	471121,78	Nee		22,91	5	17,91	18	-	5	5		100 lid 1 Wgh	48,00	100a lid 1 sub a & 100a lid 1 sub b sub 2° Wgh	53		22,48	5	17,48	0,00	0	Nee	5	-
b598_A	Geuzenweg 9	Woning	1,5	140944,18	471134,98	Nee		13,61	5	8,61	9	-	5	5		100 lid 1 Wgh	48,00	100a lid 1 sub a & 100a lid 1 sub b sub 2° Wgh	53		13,93	5	8,93	0,00	0	Nee	5	-
b598_B	Geuzenweg 9	Woning	4,5	140944,18	471134,98	Nee		16,23	5	11,23	11	-	5	5		100 lid 1 Wgh	48,00	100a lid 1 sub a & 100a lid 1 sub b sub 2° Wgh	53		16,23	5	11,23	0,00	0	Nee	5	-
b598_C	Geuzenweg 9	Woning	7,5	140944,18	471134,98	Nee		19,08	5	14,08	14	-	5	5		100 lid 1 Wgh	48,00	100a lid 1 sub a & 100a lid 1 sub b sub 2° Wgh	53		18,98	5	13,98	0,00	0	Nee	5	-
b677_B	Groest 17a1	Woning	4,5	140687,23	470910,66	Nee		13,37	5	8,37	8	-	5	5		100 lid 1 Wgh	48,00	100a lid 1 sub a & 100a lid 1 sub b sub 2° Wgh	53		13,43	5	8,43	0,00	0	Nee	5	-
b677_C	Groest 17a1	Woning	7,5	140687,23	470910,66	Nee		13,31	5	8,31	8	-	5	5		100 lid 1 Wgh	48,00	100a lid 1 sub a & 100a lid 1 sub b sub 2° Wgh	53		13,38	5	8,38	0,00	0	Nee	5	-
b678_B	Groest 17a2	Woning	4,5	140687,14	470910,61	Nee		13,12	5	8,12	8	-	5	5		100 lid 1 Wgh	48,00	100a lid 1 sub a & 100a lid 1 sub b sub 2° Wgh	53		13,23	5	8,23	0,00	0	Nee	5	-
b678_C	Groest 17a2	Woning	7,5	140687,14	470910,61	Nee		13,04	5	8,04	8	-	5	5		100 lid 1 Wgh	48,00	100a lid 1 sub a & 100a lid 1 sub b sub 2° Wgh	53		13,16	5	8,16	0,00	0	Nee	5	-
b151_B	Groest 1a	Woning	4,5	140690,82	470974,29	Nee		14,23	5	9,23	9	-	5	5		100 lid 1 Wgh	48,00	100a lid 1 sub a & 100a lid 1 sub b sub 2° Wgh	53		14,16	5	9,16	0,00	0	Nee	5	-
b151_C	Groest 1a	Woning	7,5	140690,82	470974,29	Nee		14,14	5	9,14	9	-	5	5		100 lid 1 Wgh	48,00	100a lid 1 sub a & 100a lid 1 sub b sub 2° Wgh	53		14,08	5	9,08	0,00	0	Nee	5	-
b151_D	Groest 1a	Woning	10,5	140690,82	470974,29	Nee		14,17	5	9,17	9	-	5	5		100 lid 1 Wgh	48,00	100a lid 1 sub a & 100a lid 1 sub b sub 2° Wgh	53		14,12	5	9,12	0,00	0	Nee	5	-
b163_B	Groest 1c,1d (#2)	Woning	4,5	140699,49	470969,92	Nee		17,65	5	12,65	13	-	5	5		100 lid 1 Wgh	48,00	100a lid 1 sub a & 100a lid 1 sub b sub 2° Wgh	53		17,70	5	12,70	0,00	0	Nee	5	-
b163_C	Groest 1c,1d (#2)	Woning	7,5	140699,49	470969,92	Nee		17,68	5	12,68	13	-	5	5		100 lid 1 Wgh	48,00	100a lid 1 sub a & 100a lid 1 sub b sub 2° Wgh	53		17,74	5	12,74	0,00	0	Nee	5	-
b163_D	Groest 1c,1d (#2)	Woning	10,5	140699,49	470969,92	Nee		18,32	5	13,32	13	-	5	5		100 lid 1 Wgh	48,00	100a lid 1 sub a & 100a lid 1 sub b sub 2° Wgh	53		18,37	5	13,37	0,00	0	Nee	5	-
b139_B	Groest 24a	Woning	4,5	140647,59	470983,64	Nee		15,89	5	10,89	11	-	5	5		100 lid 1 Wgh	48,00	100a lid 1 sub a & 100a lid 1 sub b sub 2° Wgh	53		31,98	5	26,98	0,00	0	Nee	5	-
b139_C	Groest 24a	Woning	7,5	140647,59	470983,64	Nee		15,88	5	10,88	11	-	5	5		100 lid 1 Wgh	48,00	100a lid 1 sub a & 100a lid 1 sub b sub 2° Wgh	53		31,62	5	26,62	0,00	0	Nee	5	-
b228_B	Groest 24b	Woning	4,5	140650,72	470976,69	Nee		16,52	5	11,52	12	-	5	5		100 lid 1 Wgh	48,00	100a lid 1 sub a & 100a lid 1 sub b sub 2° Wgh	53		30,99	5	25,99	0,00	0	Nee	5	-
b228_C	Groest 24b	Woning	7,5	140650,72	470976,69	Nee		16,68	5	11,68	12	-	5	5		100 lid 1 Wgh	48,00	100a lid 1 sub a & 100a lid 1 sub b sub 2° Wgh	53		30,65	5	25,65	0,00	0	Nee	5	-
b138_B	Groest 24d	Woning	4,5	140642,78	470986,86	Nee		18,55	5	13,55	14	-	5	5		100 lid 1 Wgh	48,00	100a lid 1 sub a & 100a lid 1 sub b sub 2° Wgh	53		18,80	5	13,80	0,00	0	Nee	5	-

								HEERSENDE SITUATIE								Normstelling krachtens Wet geluidhinder en/of Besluit geluidhinder					TOEKOMSTIGE SITUATIE (ZONDER MAATREGELEN)							
Rekenpunt ID	Adres/omschrijving rekenpunt	Type bestemming	Rekenhoogte [m]	X	Y	Sanering [ja/nee]	-	L_{den} [dB]	110 lid g Wet geluidhinder ex 3.4 lid 1 Rmg2012 [dB]	L_{den} - 110 lid g ex 3.4 lid 1 Rmg2012 [dB]	L_{den} afgerond - 110 lid g Wgh [dB]	Eerder vastgestelde hogere waarde [dB]	Toegepaste aftrek conform hogere waardenbesluit [dB]	110 lid g Wet geluidhinder ex 3.4 lid 2 Rmg2012 [dB]	-	Aansturingsartikel ten hoogste toelaatbare geluidbelasting Wet geluidhinder/ Besluit geluidhinder	Ten hoogste toelaatbare geluidbelasting [dB]	Aansturingsartikel maximaal vast te stellen hogere waarde geluidsbelasting Wet geluidhinder/Besluit geluidhinder	Maximaal vast te stellen hogere waarde [dB]	-	L_{den} [dB]	110 lid g Wet geluidhinder ex 3.4 lid 2 Rmg2012 [dB]	L_{den} - 110 lid g t.b.v. verschil-berekening [dB]	ΔL zonder maatregelen t.b.v. verschil-berekening [dB]	ΔL zonder maatregelen t.b.v. verschilberekening afgerond [dB]	Reconstructie in de zin van de Wet geluidhinder? [ja/nee]	110 lid g Wet geluidhinder ex 3.4 lid 1 Rmg2012 [dB]	Vast te stellen hogere waarde zonder aanvullende maatregelen [dB]
b138_C	Groest 24d	Woning	7,5	140642,78	470986,86	Nee		18,91	5	13,91	14	-	5	5		100 lid 1 Wgh	48,00	100a lid 1 sub a & 100a lid 1 sub b sub 2° Wgh	53		19,08	5	14,08	0,00	0	Nee	5	-
b217_B	Groest 26	Woning	4,5	140655,06	470965,99	Nee		16,49	5	11,49	11	-	5	5		100 lid 1 Wgh	48,00	100a lid 1 sub a & 100a lid 1 sub b sub 2° Wgh	53		19,20	5	14,20	0,00	0	Nee	5	-
b217_C	Groest 26	Woning	7,5	140655,06	470965,99	Nee		16,69	5	11,69	12	-	5	5		100 lid 1 Wgh	48,00	100a lid 1 sub a & 100a lid 1 sub b sub 2° Wgh	53		19,79	5	14,79	0,00	0	Nee	5	-
b135_B	Groest 38a	Woning	4,5	140657,36	470958,62	Nee		16,70	5	11,70	12	-	5	5		100 lid 1 Wgh	48,00	100a lid 1 sub a & 100a lid 1 sub b sub 2° Wgh	53		19,09	5	14,09	0,00	0	Nee	5	-
b135_C	Groest 38a	Woning	7,5	140657,36	470958,62	Nee		16,73	5	11,73	12	-	5	5		100 lid 1 Wgh	48,00	100a lid 1 sub a & 100a lid 1 sub b sub 2° Wgh	53		19,57	5	14,57	0,00	0	Nee	5	-
b145_B	Groest 3a	Woning	4,5	140689,22	470960,49	Nee		16,22	5	11,22	11	-	5	5		100 lid 1 Wgh	48,00	100a lid 1 sub a & 100a lid 1 sub b sub 2° Wgh	53		15,93	5	10,93	0,00	0	Nee	5	-
b745_B	Groest 3b	Woning	4,5	140689,11	470959,53	Nee		15,84	5	10,84	11	-	5	5		100 lid 1 Wgh	48,00	100a lid 1 sub a & 100a lid 1 sub b sub 2° Wgh	53		15,79	5	10,79	0,00	0	Nee	5	-
b746_C	Groest 3c	Woning	7,5	140688,93	470957,95	Nee		15,60	5	10,60	11	-	5	5		100 lid 1 Wgh	48,00	100a lid 1 sub a & 100a lid 1 sub b sub 2° Wgh	53		15,79	5	10,79	0,00	0	Nee	5	-
b747_C	Groest 3d	Woning	7,5	140688,76	470956,53	Nee		15,65	5	10,65	11	-	5	5		100 lid 1 Wgh	48,00	100a lid 1 sub a & 100a lid 1 sub b sub 2° Wgh	53		15,59	5	10,59	0,00	0	Nee	5	-
b230_B	Groest 42	Woning	4,5	140664,44	470938,60	Nee		15,72	5	10,72	11	-	5	5		100 lid 1 Wgh	48,00	100a lid 1 sub a & 100a lid 1 sub b sub 2° Wgh	53		16,71	5	11,71	0,00	0	Nee	5	-
b230_C	Groest 42	Woning	7,5	140664,44	470938,60	Nee		15,72	5	10,72	11	-	5	5		100 lid 1 Wgh	48,00	100a lid 1 sub a & 100a lid 1 sub b sub 2° Wgh	53		17,01	5	12,01	0,00	0	Nee	5	-
b230_D	Groest 42	Woning	10,5	140664,44	470938,60	Nee		15,54	5	10,54	11	-	5	5		100 lid 1 Wgh	48,00	100a lid 1 sub a & 100a lid 1 sub b sub 2° Wgh	53		17,43	5	12,43	0,00	0	Nee	5	-
b230_E	Groest 42	Woning	13,5	140664,44	470938,60	Nee		15,66	5	10,66	11	-	5	5		100 lid 1 Wgh	48,00	100a lid 1 sub a & 100a lid 1 sub b sub 2° Wgh	53		18,66	5	13,66	0,00	0	Nee	5	-
b231_B	Groest 44	Woning	4,5	140665,36	470930,93	Nee		16,25	5	11,25	11	-	5	5		100 lid 1 Wgh	48,00	100a lid 1 sub a & 100a lid 1 sub b sub 2° Wgh	53		16,40	5	11,40	0,00	0	Nee	5	-
b231_C	Groest 44	Woning	7,5	140665,36	470930,93	Nee		16,36	5	11,36	11	-	5	5		100 lid 1 Wgh	48,00	100a lid 1 sub a & 100a lid 1 sub b sub 2° Wgh	53		16,41	5	11,41	0,00	0	Nee	5	-
b231_D	Groest 44	Woning	10,5	140665,36	470930,93	Nee		16,39	5	11,39	11	-	5	5		100 lid 1 Wgh	48,00	100a lid 1 sub a & 100a lid 1 sub b sub 2° Wgh	53		16,22	5	11,22	0,00	0	Nee	5	-
b231_E	Groest 44	Woning	13,5	140665,36	470930,93	Nee		16,75	5	11,75	12	-	5	5		100 lid 1 Wgh	48,00	100a lid 1 sub a & 100a lid 1 sub b sub 2° Wgh	53		16,12	5	11,12	0,00	0	Nee	5	-
b232_B	Groest 46a	Woning	4,5	140666,25	470924,47	Nee		15,80	5	10,80	11	-	5	5		100 lid 1 Wgh	48,00	100a lid 1 sub a & 100a lid 1 sub b sub 2° Wgh	53		16,28	5	11,28	0,00	0	Nee	5	-
b232_C	Groest 46a	Woning	7,5	140666,25	470924,47	Nee		15,92	5	10,92	11	-	5	5		100 lid 1 Wgh	48,00	100a lid 1 sub a & 100a lid 1 sub b sub 2° Wgh	53		16,46	5	11,46	0,00	0	Nee	5	-
b232_D	Groest 46a	Woning	10,5	140666,25	470924,47	Nee		15,86	5	10,86	11	-	5	5		100 lid 1 Wgh	48,00	100a lid 1 sub a & 100a lid 1 sub b sub 2° Wgh	53		16,55	5	11,55	0,00	0	Nee	5	-
b232_E	Groest 46a	Woning	13,5	140666,25	470924,47	Nee		16,00	5	11,00	11	-	5	5		100 lid 1 Wgh	48,00	100a lid 1 sub a & 100a lid 1 sub b sub 2° Wgh	53		16,93	5	11,93	0,00	0	Nee	5	-
b233_B	Groest 46b	Woning	4,5	140666,56	470918,41	Nee		15,87	5	10,87	11	-	5	5		100 lid 1 Wgh	48,00	100a lid 1 sub a & 100a lid 1 sub b sub 2° Wgh	53		15,87	5	10,87	0,00	0	Nee	5	-
b233_C	Groest 46b	Woning	7,5	140666,56	470918,41	Nee		16,02	5	11,02	11	-	5	5		100 lid 1 Wgh	48,00	100a lid 1 sub a & 100a lid 1 sub b sub 2° Wgh	53		15,97	5	10,97	0,00	0	Nee	5	-
b233_D	Groest 46b	Woning	10,5	140666,56	470918,41	Nee		15,81	5	10,81	11	-	5	5		100 lid 1 Wgh	48,00	100a lid 1 sub a & 100a lid 1 sub b sub 2° Wgh	53		15,63	5	10,63	0,00	0	Nee	5	-
b233_E	Groest 46b	Woning	13,5	140666,56	470918,41	Nee		15,79	5	10,79	11	-	5	5		100 lid 1 Wgh	48,00	100a lid 1 sub a & 100a lid 1 sub b sub 2° Wgh	53		15,34	5	10,34	0,00	0	Nee	5	-
b234_B	Groest 48	Woning	4,5	140666,80	470913,77	Nee		15,94	5	10,94	11	-	5	5		100 lid 1 Wgh	48,00	100a lid 1 sub a & 100a lid 1 sub b sub 2° Wgh	53		15,96	5	10,96	0,00	0	Nee	5	-
b234_C	Groest 48	Woning	7,5	140666,80	470913,77	Nee		16,08	5	11,08	11	-	5	5		100 lid 1 Wgh	48,00	100a lid 1 sub a & 100a lid 1 sub b sub 2° Wgh	53		16,02	5	11,02	0,00	0	Nee	5	-
b234_D	Groest 48	Woning	10,5	140666,80	470913,77	Nee		15,96	5	10,96	11	-	5	5		100 lid 1 Wgh	48,00	100a lid 1 sub a & 100a lid 1 sub b sub 2° Wgh	53		15,74	5	10,74	0,00	0	Nee	5	-
b234_E	Groest 48	Woning	13,5	140666,80	470913,77	Nee		15,78	5	10,78	11	-	5	5		100 lid 1 Wgh	48,00	100a lid 1 sub a & 100a lid 1 sub b sub 2° Wgh	53		15,14	5	10,14	0,00	0	Nee	5	-
b189_B	Groest 9bc,11abcd,13abcd,15abcd (#14)	Woning	4,5	140685,53	470926,56	Nee		12,28	5	7,28	7	-	5	5		100 lid 1 Wgh	48,00	100a lid 1 sub a & 100a lid 1 sub b sub 2° Wgh	53		12,35	5	7,35	0,00	0	Nee	5	-
b189_C	Groest 9bc,11abcd,13abcd,15abcd (#14)	Woning	7,5	140685,53	470926,56	Nee		12,34	5	7,34	7	-	5	5		100 lid 1 Wgh	48,00	100a lid 1 sub a & 100a lid 1 sub b sub 2° Wgh	53		12,42	5	7,42	0,00	0	Nee	5	-
b189_D	Groest 9bc,11abcd,13abcd,15abcd (#14)	Woning	10,5	140685,53	470926,56	Nee		12,34	5	7,34	7	-	5	5		100 lid 1 Wgh	48,00	100a lid 1 sub a & 100a lid 1 sub b sub 2° Wgh	53		12,44	5	7,44	0,00	0	Nee	5	-
b190_B	Groest 9bc,11abcd,13abcd,15abcd (#14)	Woning	4,5	140685,82	470930,53	Nee		13,36	5	8,36	8	-	5	5		100 lid 1 Wgh	48,00	100a lid 1 sub a & 100a lid 1 sub b sub 2° Wgh	53		13,31	5	8,31	0,00	0	Nee	5	-
b190_C	Groest 9bc,11abcd,13abcd,15abcd (#14)	Woning	7,5	140685,82	470930,53	Nee		13,65	5	8,65	9	-	5	5		100 lid 1 Wgh	48,00	100a lid 1 sub a & 100a lid 1 sub b sub 2° Wgh	53		13,56	5	8,56	0,00	0	Nee	5	-
b190_D	Groest 9bc,11abcd,13abcd,15abcd (#14)	Woning	10,5	140685,82	470930,53	Nee		13,75	5	8,75	9	-	5	5		100 lid 1 Wgh	48,00	100a lid 1 sub a & 100a lid 1 sub b sub 2° Wgh	53		13,68	5	8,68	0,00	0	Nee	5	-
b192_B	Groest 9bc,11abcd,13abcd,15abcd (#14)	Woning	4,5	140687,96	470947,84	Nee		14,72	5	9,72	10	-	5	5		100 lid 1 Wgh	48,00	100a lid 1 sub a & 100a lid 1 sub b sub 2° Wgh	53		14,65	5	9,65	0,00	0	Nee	5	-
b192_C	Groest 9bc,11abcd,13abcd,15abcd (#14)	Woning	7,5	140687,96	470947,84	Nee		14,86	5	9,86	10	-	5	5		100 lid 1 Wgh	48,00	100a lid 1 sub a & 100a lid 1 sub b sub 2° Wgh	53		14,64	5	9,64	0,00	0	Nee	5	-
b192_D	Groest 9bc,11abcd,13abcd,15abcd (#14)	Woning	10,5	140687,96	470947,84	Nee		15,48	5	10,48	10	-	5	5		100 lid 1 Wgh	48,00	100a lid 1 sub a & 100a lid 1 sub b sub 2° Wgh	53		14,89	5	9,89	0,00	0	Nee	5	-
b195_B	Groest 9bc,11abcd,13abcd,15abcd (#14)	Woning	4,5	140686,90	470939,17	Nee		13,88	5	8,88	9	-	5	5		100 lid 1 Wgh	48,00	100a lid 1 sub a & 100a lid 1 sub b sub 2° Wgh	53		13,93	5	8,93	0,00	0	Nee	5	-
b195_C	Groest 9bc,11abcd,13abcd,15abcd (#14)	Woning	7,5	140686,90	470939,17	Nee		13,50	5	8,50	9	-	5	5		100 lid 1 Wgh	48,00	100a lid 1 sub a & 100a lid 1 sub b sub 2° Wgh	53		13,64	5	8,64	0,00	0	Nee	5	-
b195_D	Groest 9bc,11abcd,13abcd,15abcd (#14)	Woning	10,5	140686,90	470939,17	Nee		13,54	5	8,54	9	-	5	5		100 lid 1 Wgh	48,00	100a lid 1 sub a & 100a lid 1 sub b sub 2° Wgh	53		13,68	5	8,68	0,00	0	Nee	5	-
b573_A	Hoge Larenseweg 10	Woning	1,5	140857,33	471280,60	Nee		35,79	5	30,79	31	-	5	5		100 lid 1 Wgh	48,00	100a lid 1 sub a & 100a lid 1 sub b sub 2° Wgh	53		36,93	5	31,93	0,00	0	Nee	5	-
b573_B	Hoge Larenseweg 10	Woning	4,5	140857,33	471280,60	Nee		36,45	5	31,45	31	-	5	5		100 lid 1 Wgh	48,00	100a lid 1 sub a & 100a lid 1 sub b sub 2° Wgh	53		37,34	5	32,34	0,00	0	Nee	5	-
b573_C	Hoge Larenseweg 10	Woning	7,5	140857,33	471280,60	Nee		37,29	5	32,29	32	-	5	5		100 lid 1 Wgh	48,00	100a lid 1 sub a & 100a lid 1 sub b sub 2° Wgh	53		38,13	5	33,13	0,00	0	Nee	5	-
b582_A	Hoge Larenseweg 11	Woning	1,5	140868,75	471309,60	Nee		33,12	5	28,12	28	-	5	5		100 lid 1 Wgh	48,00	100a lid 1 sub a & 100a lid 1 sub b sub 2° Wgh	53		33,62	5	28,62	0,00	0	Nee	5	-
b582_B	Hoge Larenseweg 11	Woning	4,5	140868,75	471309,60	Nee		33,89	5	28,89	29	-	5	5		100 lid 1 Wgh	48,00	100a lid 1 sub a & 100a lid 1 sub b sub 2° Wgh	53		33,99	5	28,99	0,00	0	Nee	5	-
b582_C	Hoge Larenseweg 11	Woning	7,5	140868,75	471309,60	Nee		34,74	5	29,74	30	-	5	5		100 lid 1 Wgh	48,00	100a lid 1 sub a & 100a lid 1 sub b sub 2° Wgh	53		34,87	5	29,87	0,00	0	Nee	5	-
b574_A	Hoge Larenseweg 12	Woning	1,5	140863,64	471286,85	Nee		33,41	5	28,41	28	-	5	5		100 lid 1 Wgh	48,00	100a lid 1 sub a & 100a lid 1 sub b sub 2° Wgh	53		33,45	5	28,45	0,00	0	Nee	5	-
b574_B	Hoge Larenseweg 12	Woning	4,5	140863,64	471286,85	Nee		34,09	5	29,09	29	-	5	5		100 lid 1 Wgh	48,00	100a lid 1 sub a & 100a lid 1 sub b sub 2° Wgh	53		34,10	5	29,10	0,00	0	Nee	5	-
b574_C	Hoge Larenseweg 12	Woning	7,5	140863,64	471286,85	Nee		35,04	5	30,04	30	-	5	5		100 lid 1 Wgh	48,00	100a lid 1 sub a & 100a lid 1 sub b sub 2° Wgh	53		34,95	5	29,95	0,00	0	Nee	5	-
b583_A	Hoge Larenseweg 13	Woning	1,5	140872,55	471313,27	Nee		34,11	5	29,11	29	-	5	5		100 lid 1 Wgh	48,00	100a lid 1 sub a & 100a lid 1 sub b sub 2° Wgh	53		34,12	5	29,12	0,00	0	Nee	5	-
b583_B	Hoge Larenseweg 13	Woning	4,5	140872,55	471313,27	Nee		33,73	5	28,73	29	-	5	5		100 lid 1 Wgh	48,00	100a lid 1 sub a & 100a lid 1 sub b sub 2° Wgh	53		33,25	5	28,25	0,00	0	Nee	5	-
b583_C	Hoge Larenseweg 13	Woning	7,5	140872,55	471313,27	Nee		34,42	5	29,42	29	-	5	5		100 lid 1 Wgh	48,00	100a lid 1 sub a & 100a lid 1 sub b sub 2° Wgh	53		33,96	5	28,96	0,00	0	Nee	5	-
b575_A	Hoge Larenseweg 14	Woning	1,5	140869,80	471293,65	Nee		34,06	5	29,06	29	-	5	5		100 lid 1 Wgh	48,00	100a lid 1 sub a & 100a lid 1 sub b sub 2° Wgh	53		34,93	5	29,93	0,00	0	Nee	5	-
b575_B	Hoge Larenseweg 14	Woning	4,5	140869,80	471293,65	Nee		34,10	5	29,10	29	-	5	5		100 lid 1 Wgh	48,00	100a lid 1 sub a & 100a lid 1 sub b sub 2° Wgh	53		34,65	5	29,65	0,00	0	Nee	5	-
b575_C	Hoge Larenseweg 14	Woning	7,5	140869,80	471293,65	Nee		34,78	5	29,78	30	-	5	5		100 lid 1 Wgh	48,00	100a lid 1 sub a & 100a lid 1 sub b sub 2° Wgh	53		35,11	5	30,11	0,00	0	Nee	5	-
b616_A	Hoge Larenseweg 15	Woning	1,5	140877,55	471318,18	Nee		30,47	5	25,47	25	-	5	5		100 lid 1 Wgh	48,00	100a lid 1 sub a & 100a lid 1 sub b sub 2° Wgh	53		30,83	5	25,83	0,00	0	Nee	5	-
b616_B	Hoge Larenseweg 15	Woning	4,5	140877,55	471318,18	Nee		29,72	5	24,72	25	-	5	5		100 lid 1 Wgh	48,00	100a lid 1 sub a & 100a lid 1 sub b sub 2° Wgh	53		30,12	5	25,12	0,00	0	Nee	5	-
b616_C	Hoge Larenseweg 15	Woning	7,5	140877,55	471318,18	Nee		30,31	5	25,31	25	-	5	5		100 lid 1 Wgh	48,00	100a lid 1 sub a & 100a lid 1 sub b sub 2° Wgh	53		30,76	5	25,76	0,00	0	Nee	5	-
b576_A	Hoge Larenseweg 16	Woning	1,5	140873,98	471297,98	Nee		32,17	5	27,17	27	-	5	5		100 lid 1 Wgh	48,00	100a lid 1 sub a & 100a lid 1 sub b sub 2° Wgh	53		33,45	5	28,45	0,00	0	Nee	5	-
b576_B	Hoge Larenseweg 16	Woning	4,5	140873,98	471297,98	Nee		31,71	5	26,71	27	-	5	5		100 lid 1 Wgh	48,00	100a lid 1 sub a & 100a lid 1 sub b sub 2° Wgh	53		32,79	5	27,79	0,00	0	Nee	5	-
b576_C	Hoge Larenseweg 16	Woning	7,5	140873,98	471297,98	Nee		31,99	5	26,99	27	-	5	5		100 lid 1 Wgh	48,00	100a lid 1 sub a & 100a lid 1 sub b sub 2° Wgh	53		32,96	5	27,96	0,00	0	Nee	5	-
b617_A	Hoge Larenseweg 17	Woning	1,5	140881,06	471321,60	Nee		28,90	5	23,90	24	-	5	5		100 lid 1 Wgh	48,00	100a lid 1 sub a & 100a lid 1 sub b sub 2° Wgh	53		29,93	5	24,93	0,00	0	Nee	5	-
b617_B	Hoge Larenseweg 17	Woning	4,5	140881,06	471321,60	Nee		28,30	5	23,30	23	-	5	5		100 lid 1 Wgh	48,00	100a lid 1 sub a & 100a lid 1 sub b sub 2° Wgh	53		29,34	5	24,34	0,00	0	Nee	5	-
b617_C	Hoge Larenseweg 17	Woning	7,5	140881,06	471321,60	Nee		28,74	5	23,74	24	-	5	5		100 lid 1 Wgh	48,00	100a lid 1 sub a & 100a lid 1 sub b sub 2° Wgh	53		29,87	5	24,87	0,00	0	Nee	5	-
b577_A	Hoge Larenseweg 18	Woning	1,5	140879,13	471302,06	Nee		26,56	5	21,56	22	-	5	5		100 lid 1 Wgh	48,00	100a lid 1 sub a & 100a lid 1 sub b sub 2° Wgh	53		26,49	5	21,49	0,00	0	Nee	5	-
b577_B	Hoge Larenseweg 18	Woning	4,5	140879,13	471302,06	Nee		26,57	5	21,57	22	-	5	5		100 lid 1 Wgh	48,00	100a lid 1 sub a & 100a lid 1 sub b sub 2° Wgh	53		26,65	5	21,65	0,00	0	Nee	5	-
b577_C	Hoge Larenseweg 18	Woning	7,5	140879,13	471302,06	Nee		27,08	5	22,08	22	-	5	5		100 lid 1 Wgh	48,00	100a lid 1 sub a & 100a lid 1 sub b sub 2° Wgh	53		27,22	5	22,22	0,00	0	Nee	5	-
b618_A	Hoge Larenseweg 19	Woning	1,5	140884,92	471325,36	Nee		27,37	5	22,37	22	-	5	5		100 lid 1 Wgh	48,00	100a lid 1 sub a & 100a lid 1 sub b sub 2° Wgh	53		27,77	5	22,77	0,00	0	Nee	5	-
b618_B	Hoge Larenseweg 19	Woning	4,5	140884,92	471325,36	Nee		27,08	5	22,08	22	-	5	5		100 lid 1 Wgh	48,00	100a lid 1 sub a & 100a lid 1 sub b sub 2° Wgh	53		27,50	5	22,50	0,00	0	Nee	5	-
b618_C	Hoge Larenseweg 19	Woning	7,5	140884,92	471325,36	Nee		27,60	5	22,60	23	-	5	5		100 lid 1 Wgh	48,00	100a lid 1 sub a & 100a lid 1 sub b sub 2° Wgh	53		28,01	5	23,01	0,00	0	Nee	5	-
b578_B	Hoge Larenseweg 1ab (#2)	Woning	4,5	140849,63	471290,58	Nee		37,51	5	32,51	33	-	5	5		100 lid 1 Wgh	48,00	100a lid 1 sub a & 100a lid 1 sub b sub 2° Wgh	53		37,41	5	32,41	0,00	0	Nee	5	-
b578_C	Hoge Larenseweg 1ab (#2)	Woning	7,5	140849,63	471290,58	Nee		38,61	5	33,61	34	-	5	5		100 lid 1 Wgh	48,00	100a lid 1 sub a & 100a lid 1 sub b sub 2° Wgh	53		38,59	5	33,59	0,00	0	Nee	5	-
b613_A	Hoge Larenseweg 20	Woning	1,5	140888,07	471311,77	Nee		30,38	5	25,38	25	-	5	5		100 lid 1 Wgh	48,00	100a lid 1 sub a & 100a lid 1 sub b sub 2° Wgh	53		31,10	5	26,10	0,00	0	Nee	5	-
b613_B	Hoge Larenseweg 20	Woning	4,5	140888,07	471311,77	Nee		29,78	5	24,78	25	-	5	5		100 lid 1 Wgh	48,00	100a lid 1 sub a & 100a lid 1 sub b sub 2° Wgh	53		30,47	5	25,47	0,00	0	Nee	5	-
b613_C	Hoge Larenseweg 20	Woning	7,5	140888,07	471311,77	Nee		29,47	5	24,47	24	-	5	5		100 lid 1 Wgh	48,00	100a lid 1 sub a & 100a lid 1 sub b sub 2° Wgh	53		30,22	5	25,22	0,00	0	Nee	5	-
b619_A	Hoge Larenseweg 21	Woning	1,5	140888,93	471329,25	Nee		22,89	5	17,89	18	-	5	5		100 lid 1 Wgh	48,00	100a lid 1 sub a & 100a lid 1 sub b sub 2° Wgh	53		22,94	5	17,94	0,00	0	Nee	5	-
b619_B	Hoge Larenseweg 21	Woning	4,5	140888,93	471329,25	Nee		23,50	5	18,50	19	-	5	5		100 lid 1 Wgh	48,00	100a lid 1 sub a & 100a lid 1 sub b sub 2° Wgh	53		23,77	5	18,77	0,00	0	Nee	5	-
b619_C	Hoge Larenseweg 21	Woning	7,5	140888,93	471329,25	Nee		24,36	5	19,36	19	-	5	5		100 lid 1 Wgh	48,00	100a lid 1 sub a & 100a lid 1 sub b sub 2° Wgh	53		24,55	5	19,55	0,00	0	Nee	5	-
b614_A	Hoge Larenseweg 22	Woning	1,5	140894,19	471317,66	Nee		28,98	5	23,98	24	-	5	5		100 lid 1 Wgh	48,00	100a lid 1 sub a & 100a lid 1 sub b sub 2° Wgh	53		29,53	5	24,53	0,00	0	Nee	5	-
b614_B	Hoge Larenseweg 22	Woning	4,5	140894,19	471317,66	Nee		28,46	5	23,46	23	-	5	5		100 lid 1 Wgh	48,00	100a lid 1 sub a & 100a lid 1 sub b sub 2° Wgh	53		29,04	5	24,04	0,00	0	Nee	5	-
b614_C	Hoge Larenseweg 22	Woning	7,5	140894,19	471317,66	Nee		28,23	5	23,23	23	-	5	5		100 lid 1 Wgh	48,00	100a lid 1 sub a & 100a lid 1 sub b sub 2° Wgh	53		28,75	5	23,75	0,00	0	Nee	5	-
b620_A	Hoge Larenseweg 23	Woning	1,5	140892,28	471332,51	Nee		22,96	5	17,96	18	-	5	5		100 lid 1 Wgh	48,00	100a lid 1 sub a & 100a lid 1 sub b sub 2° Wgh	53		23,14	5	18,14	0,00	0	Nee	5	-
b620_B	Hoge Larenseweg 23	Woning	4,5	140892,28	471332,51	Nee		23,78	5	18,78	19	-	5	5		100 lid 1 Wgh	48,00	100a lid 1 sub a & 100a lid 1 sub b sub 2° Wgh	53		24,14	5	19,14	0,00	0	Nee	5	-
b620_C	Hoge Larenseweg 23	Woning	7,5	140892,28	471332,51	Nee		24,31	5	19,31	19	-	5	5		100 lid 1 Wgh	48,00	100a lid 1 sub a & 100a lid 1 sub b sub 2° Wgh	53		24,69	5	19,69	0,00	0	Nee	5	-
b615_A	Hoge Larenseweg 24	Woning	1,5	140902,86	471325,43	Nee		24,84	5	19,84	20	-	5	5		100 lid 1 Wgh	48,00	100a lid 1 sub a & 100a lid 1 sub b sub 2° Wgh	53		24,68	5	19,68	0,00	0	Nee	5	-
b615_B	Hoge Larenseweg 24	Woning	4,5	140902,86	471325,43	Nee		24,54	5	19,54	20	-	5	5		100 lid 1 Wgh	48,00	100a lid 1 sub a & 100a lid 1 sub b sub 2° Wgh	53		24,47	5	19,47	0,00	0	Nee	5	-
b615_C	Hoge Larenseweg 24	Woning	7,5	140902,86	471325,43	Nee		24,12	5	19,12	19	-	5	5		100 lid 1 Wgh	48,00	100a lid 1 sub a & 100a lid 1 sub b sub 2° Wgh	53		24,03	5	19,03	0,00	0	Nee	5	-
b621_A	Hoge Larenseweg 25	Woning	1,5	140895,11	471335,27	Nee		22,43	5	17,43	17	-	5	5		100 lid 1 Wgh	48,00	100a lid 1 sub a & 100a lid 1 sub b sub 2° Wgh	53		22,57	5	17,57	0,00	0	Nee	5	-
b621_B	Hoge Larenseweg 25	Woning	4,5	140895,11	471335,27	Nee		22,80	5	17,80	18	-	5	5		100 lid 1 Wgh	48,00	100a lid 1 sub a & 100a lid 1 sub b sub 2° Wgh	53		23,18	5	18,18	0,00	0	Nee	5	-
b621_C	Hoge Larenseweg 25	Woning	7,5	140895,11	471335,27	Nee		23,12	5	18,12	18	-	5	5		100 lid 1 Wgh	48,00	100a lid 1 sub a & 100a lid 1 sub b sub 2° Wgh	53		23,39	5	18,39	0,00	0	Nee	5	-
b647_A	Hoge Larenseweg 26	Woning	1,5	140909,96	471333,11	Nee		23,76	5	18,76	19	-	5	5		100 lid 1 Wgh	48,00	100a lid 1 sub a & 100a lid 1 sub b sub 2° Wgh	53		23,73	5	18,73	0,00	0	Nee	5	-
b647_B	Hoge Larenseweg 26	Woning	4,5	140909,96	471333,11	Nee		23,77	5	18,77	19	-	5	5		100 lid 1 Wgh	48,00	100a lid 1 sub a & 100a lid 1 sub b sub 2° Wgh	53		23,84	5	18,84	0,00	0	Nee	5	-
b647_C	Hoge Larenseweg 26	Woning	7,5	140909,96	471333,11	Nee		23,69	5	18,69	19	-	5	5		100 lid 1 Wgh	48,00	100a lid 1 sub a & 100a lid 1 sub b sub 2° Wgh	53		23,80	5	18,80	0,00	0	Nee	5	-
b648_B	Hoge Larenseweg 26a	Woning	4,5	140909,77	471332,93	Nee		23,76	5	18,76	19	-	5	5		100 lid 1 Wgh	48,00	100a lid 1 sub a & 100a lid 1 sub b sub 2° Wgh	53		23,86	5	18,86	0,00	0	Nee	5	-
b648_C	Hoge Larenseweg 26a	Woning	7,5	140909,77	471332,93	Nee		23,62	5	18,62	19	-	5	5		100 lid 1 Wgh	48,00	100a lid 1 sub a & 100a lid 1 sub b sub 2° Wgh	53		23,76	5	18,76	0,00	0	Nee	5	-
b649_B	Hoge Larenseweg 26b	Woning	4,5	140910,18	471333,33	Nee		24,14	5	19,14	19	-	5	5		100 lid 1 Wgh	48,00	100a lid 1 sub a & 100a lid 1 sub b sub 2° Wgh	53		24,21	5	19,21	0,00	0	Nee	5	-
b649_C	Hoge Larenseweg 26b	Woning	7,5	140910,18	471333,33	Nee		23,77	5	18,77	19	-	5	5		100 lid 1 Wgh	48,00	100a lid 1 sub a & 100a lid 1 sub b sub 2° Wgh	53		23,89	5	18,89	0,00	0	Nee	5	-
b639_A	Hoge Larenseweg 27	Woning	1,5	140901,29	471341,42	Nee		22,40	5	17,40	17	-	5	5		100 lid 1 Wgh	48,00	100a lid 1 sub a & 100a lid 1 sub b sub 2° Wgh	53		22,48	5	17,48	0,00	0	Nee	5	-
b639_B	Hoge Larenseweg 27	Woning	4,5	140901,29	471341,42	Nee		22,51	5	17,51	18	-	5	5		100 lid 1 Wgh	48,00	100a lid 1 sub a & 100a lid 1 sub b sub 2° Wgh	53		22,73	5	17,73	0,00	0	Nee	5	-
b639_C	Hoge Larenseweg 27	Woning	7,5	140901,29	471341,42	Nee		22,66	5	17,66	18	-	5	5		100 lid 1 Wgh	48,00	100a lid 1 sub a & 100a lid 1 sub b sub 2° Wgh	53		22,94	5	17,94	0,00	0	Nee	5	-
b650_A	Hoge Larenseweg 28	Woning	1,5	140915,21	471338,23	Nee		23,63	5	18,63	19	-	5	5		100 lid 1 Wgh	48,00	100a lid 1 sub a & 100a lid 1 sub b sub 2° Wgh	53		23,57	5	18,57	0,00	0	Nee	5	-
b650_B	Hoge Larenseweg 28	Woning	4,5	140915,21	471338,23	Nee		23,90	5	18,90	19	-	5	5		100 lid 1 Wgh	48,00	100a lid 1 sub a & 100a lid 1 sub b sub 2° Wgh	53		23,90	5	18,90	0,00	0	Nee	5	-
b650_C	Hoge Larenseweg 28	Woning	7,5	140915,21	471338,23	Nee		23,81	5	18,81	19	-	5	5		100 lid 1 Wgh	48,00	100a lid 1 sub a & 100a lid 1 sub b sub 2° Wgh	53		23,87	5	18,87	0,00	0	Nee	5	-
b651_A	Hoge Larenseweg 28a	Woning	1,5	140914,93	471337,96	Nee		23,81	5	18,81	19	-	5	5		100 lid 1 Wgh	48,00	100a lid 1 sub a & 100a lid 1 sub b sub 2° Wgh	53		23,76	5	18,76	0,00	0	Nee	5	-
b651_B	Hoge Larenseweg 28a	Woning	4,5	140914,93	471337,96	Nee		24,12	5	19,12	19	-	5	5		100 lid 1 Wgh	48,00	100a lid 1 sub a & 100a lid 1 sub b sub 2° Wgh	53		24,13	5	19,13	0,00	0	Nee	5	-
b651_C	Hoge Larenseweg 28a	Woning	7,5	140914,93	471337,96	Nee		24,06	5	19,06	19	-	5	5		100 lid 1 Wgh	48,00	100a lid 1 sub a & 100a lid 1 sub b sub 2° Wgh	53		24,11	5	19,11	0,00	0	Nee	5	-
b640_A	Hoge Larenseweg 29	Woning	1,5	140904,75	471344,87	Nee		21,09	5	16,09	16	-	5	5		100 lid 1 Wgh	48,00	100a lid 1 sub a & 100a lid 1 sub b sub 2° Wgh	53		21,13	5	16,13	0,00	0	Nee	5	-
b640_B	Hoge Larenseweg 29	Woning	4,5	140904,75	471344,87	Nee		21,11	5	16,11	16	-	5	5		100 lid 1 Wgh	48,00	100a lid 1 sub a & 100a lid 1 sub b sub 2° Wgh	53		21,14	5	16,14	0,00	0	Nee	5	-
b640_C	Hoge Larenseweg 29	Woning	7,5	140904,75	471344,87	Nee		21,91	5	16,91	17	-	5	5		100 lid 1 Wgh	48,00	100a lid 1 sub a & 100a lid 1 sub b sub 2° Wgh	53		21,97	5	16,97	0,00	0	Nee	5	-
b641_A	Hoge Larenseweg 29a	Woning	1,5	140904,74	471344,77	Nee		21,14	5	16,14	16	-	5	5		100 lid 1 Wgh	48,00	100a lid 1 sub a & 100a lid 1 sub b sub 2° Wgh	53		21,18	5	16,18	0,00	0	Nee	5	-
b641_B	Hoge Larenseweg 29a	Woning	4,5	140904,74	471344,77	Nee		21,16	5	16,16	16	-	5	5		100 lid 1 Wgh	48,00	100a lid 1 sub a & 100a lid 1 sub b sub 2° Wgh	53		21,19	5	16,19	0,00	0	Nee	5	-
b641_C	Hoge Larenseweg 29a	Woning	7,5	140904,74	471344,77	Nee		21,96	5	16,96	17	-	5	5		100 lid 1 Wgh	48,00	100a lid 1 sub a & 100a lid 1 sub b sub 2° Wgh	53		22,02	5	17,02	0,00	0	Nee	5	-
b579_B	Hoge Larenseweg 3	Woning	4,5	140854,73	471296,20	Nee		35,03	5	30,03	30	-	5	5		100 lid 1 Wgh	48,00	100a lid 1 sub a & 100a lid 1 sub b sub 2° Wgh	53		34,61	5	29,61	0,00	0	Nee	5	-
b579_C	Hoge Larenseweg 3	Woning	7,5	140854,73	471296,20	Nee		36,07	5	31,07	31	-	5	5		100 lid 1 Wgh	48,00	100a lid 1 sub a & 100a lid 1 sub b sub 2° Wgh	53		35,76	5	30,76	0,00	0	Nee	5	-
b652_A	Hoge Larenseweg 30	Woning	1,5	140923,88	471346,72	Nee		23,13	5	18,13	18	-	5	5		100 lid 1 Wgh	48,00	100a lid 1 sub a & 100a lid 1 sub b sub 2° Wgh	53		23,09	5	18,09	0,00	0	Nee	5	-
b652_B	Hoge Larenseweg 30	Woning	4,5	140923,88	471346,72	Nee		23,22	5	18,22	18	-	5	5		100 lid 1 Wgh	48,00	100a lid 1 sub a & 100a lid 1 sub b sub 2° Wgh	53		23,23	5	18,23	0,00	0	Nee	5	-
b652_C	Hoge Larenseweg 30	Woning	7,5	140923,88	471346,72	Nee		23,02	5	18,02	18	-	5	5		100 lid 1 Wgh	48,00	100a lid 1 sub a & 100a lid 1 sub b sub 2° Wgh	53		23,08	5	18,08	0,00	0	Nee	5	-
b642_A	Hoge Larenseweg 31	Woning	1,5	140908,22	471348,32	Nee		20,70	5	15,70	16	-	5	5		100 lid 1 Wgh	48,00	100a lid 1 sub a & 100a lid 1 sub b sub 2° Wgh	53		21,02	5	16,02	0,00	0	Nee	5	-
b642_B	Hoge Larenseweg 31	Woning	4,5	140908,22	471348,32	Nee		20,73	5	15,73	16	-	5	5		100 lid 1 Wgh	48,00	100a lid 1 sub a & 100a lid 1 sub b sub 2° Wgh	53		21,36	5	16,36	0,00	0	Nee	5	-
b642_C	Hoge Larenseweg 31	Woning	7,5	140908,22	471348,32	Nee		21,38	5	16,38	16	-	5	5		100 lid 1 Wgh	48,00	100a lid 1 sub a & 100a lid 1 sub b sub 2° Wgh	53		22,12	5	17,12	0,00	0	Nee	5	-
b653_A	Hoge Larenseweg 32	Woning	1,5	140932,68	471354,92	Nee		22,34	5	17,34	17	-	5	5		100 lid 1 Wgh	48,00	100a lid 1 sub a & 100a lid 1 sub b sub 2° Wgh	53		22,30	5	17,30	0,00	0	Nee	5	-
b653_B	Hoge Larenseweg 32	Woning	4,5	140932,68	471354,92	Nee		22,55	5	17,55	18	-	5	5		100 lid 1 Wgh	48,00	100a lid 1 sub a & 100a lid 1 sub b sub 2° Wgh	53		22,52	5	17,52	0,00	0	Nee	5	-
b653_C	Hoge Larenseweg 32	Woning	7,5	140932,68	471354,92	Nee		22,52	5	17,52	18	-	5	5		100 lid 1 Wgh	48,00	100a lid 1 sub a & 100a lid 1 sub b sub 2° Wgh	53		22,53	5	17,53	0,00	0	Nee	5	-
b643_A	Hoge Larenseweg 33	Woning	1,5	140911,10	471351,19	Nee		20,57	5	15,57	16	-	5	5		100 lid 1 Wgh	48,00	100a lid 1 sub a & 100a lid 1 sub b sub 2° Wgh	53		20,54	5	15,54	0,00	0	Nee	5	-
b643_B	Hoge Larenseweg 33	Woning	4,5	140911,10	471351,19	Nee		20,74	5	15,74	16	-	5	5		100 lid 1 Wgh	48,00	100a lid 1 sub a & 100a lid 1 sub b sub 2° Wgh	53		20,86	5	15,86	0,00	0	Nee	5	-
b643_C	Hoge Larenseweg 33	Woning	7,5	140911,10	471351,19	Nee		21,06	5	16,06	16	-	5	5		100 lid 1 Wgh	48,00	100a lid 1 sub a & 100a lid 1 sub b sub 2° Wgh	53		21,12	5	16,12	0,00	0	Nee	5	-
b654_A	Hoge Larenseweg 34	Woning	1,5	140935,63	471357,94	Nee		22,93	5	17,93	18	-	5	5		100 lid 1 Wgh	48,00	100a lid 1 sub a & 100a lid 1 sub b sub 2° Wgh	53		22,89	5	17,89	0,00	0	Nee	5	-
b654_B	Hoge Larenseweg 34	Woning	4,5	140935,63	471357,94	Nee		23,06	5	18,06	18	-	5	5		100 lid 1 Wgh	48,00	100a lid 1 sub a & 100a lid 1 sub b sub 2° Wgh	53		23,04	5	18,04	0,00	0	Nee	5	-
b654_C	Hoge Larenseweg 34	Woning	7,5	140935,63	471357,94	Nee		22,87	5	17,87	18	-	5	5		100 lid 1 Wgh	48,00	100a lid 1 sub a & 100a lid 1 sub b sub 2° Wgh	53		22,91	5	17,91	0,00	0	Nee	5	-
b644_A	Hoge Larenseweg 35	Woning	1,5	140914,84	471354,94	Nee		21,08	5	16,08	16	-	5	5		100 lid 1 Wgh	48,00	100a lid 1 sub a & 100a lid 1 sub b sub 2° Wgh	53		20,94	5	15,94	0,00	0	Nee	5	-
b644_B	Hoge Larenseweg 35	Woning	4,5	140914,84	471354,94	Nee		21,46	5	16,46	16	-	5	5		100 lid 1 Wgh	48,00	100a lid 1 sub a & 100a lid 1 sub b sub 2° Wgh	53		21,62	5	16,62	0,00	0	Nee	5	-
b644_C	Hoge Larenseweg 35	Woning	7,5	140914,84	471354,94	Nee		20,94	5	15,94	16	-	5	5		100 lid 1 Wgh	48,00	100a lid 1 sub a & 100a lid 1 sub b sub 2° Wgh	53		21,11	5	16,11	0,00	0	Nee	5	-
b645_A	Hoge Larenseweg 37	Woning	1,5	140918,30	471358,39	Nee		19,96	5	14,96	15	-	5	5		100 lid 1 Wgh	48,00	100a lid 1 sub a & 100a lid 1 sub b sub 2° Wgh	53		19,93	5	14,93	0,00	0	Nee	5	-
b645_B	Hoge Larenseweg 37	Woning	4,5	140918,30	471358,39	Nee		20,41	5	15,41	15	-	5	5		100 lid 1 Wgh	48,00	100a lid 1 sub a & 100a lid 1 sub b sub 2° Wgh	53		20,67	5	15,67	0,00	0	Nee	5	-
b645_C	Hoge Larenseweg 37	Woning	7,5	140918,30	471358,39	Nee		19,67	5	14,67	15	-	5	5		100 lid 1 Wgh	48,00	100a lid 1 sub a & 100a lid 1 sub b sub 2° Wgh	53		19,91	5	14,91	0,00	0	Nee	5	-
b646_A	Hoge Larenseweg 39	Woning	1,5	140922,14	471362,23	Nee		20,27	5	15,27	15	-	5	5		100 lid 1 Wgh	48,00	100a lid 1 sub a & 100a lid 1 sub b sub 2° Wgh	53		20,34	5	15,34	0,00	0	Nee	5	-
b646_B	Hoge Larenseweg 39	Woning	4,5	140922,14	471362,23	Nee		20,45	5	15,45	15	-	5	5		100 lid 1 Wgh	48,00	100a lid 1 sub a & 100a lid 1 sub b sub 2° Wgh	53		20,64	5	15,64	0,00	0	Nee	5	-
b646_C	Hoge Larenseweg 39	Woning	7,5	140922,14	471362,23	Nee		20,23	5	15,23	15	-	5	5		100 lid 1 Wgh	48,00	100a lid 1 sub a & 100a lid 1 sub b sub 2° Wgh	53		20,54	5	15,54	0,00	0	Nee	5	-
b309_A	Hoge Larenseweg 4	Woning	1,5	140837,85	471265,53	Nee		41,48	5	36,48	36	-	5	5		100 lid 1 Wgh	48,00	100a lid 1 sub a & 100a lid 1 sub b sub 2° Wgh	53		41,78	5	36,78	0,00	0	Nee	5	-
b309_B	Hoge Larenseweg 4	Woning	4,5	140837,85	471265,53	Nee		43,15	5	38,15	38	-	5	5		100 lid 1 Wgh	48,00	100a lid 1 sub a & 100a lid 1 sub b sub 2° Wgh	53		43,31	5	38,31	0,00	0	Nee	5	-
b309_C	Hoge Larenseweg 4	Woning	7,5	140837,85	471265,53	Nee		44,34	5	39,34	39	-	5	5		100 lid 1 Wgh	48,00	100a lid 1 sub a & 100a lid 1 sub b sub 2° Wgh	53		44,45	5	39,45	0,00	0	Nee	5	-
b660_A	Hoge Larenseweg 41	Woning	1,5	140926,38	471365,77	Nee		18,49	5	13,49	13	-	5	5		100 lid 1 Wgh	48,00	100a lid 1 sub a & 100a lid 1 sub b sub 2° Wgh	53		18,55	5	13,55	0,00	0	Nee	5	-
b660_B	Hoge Larenseweg 41	Woning	4,5	140926,38	471365,77	Nee		18,84	5	13,84	14	-	5	5		100 lid 1 Wgh	48,00	100a lid 1 sub a & 100a lid 1 sub b sub 2° Wgh	53		19,14	5	14,14	0,00	0	Nee	5	-
b660_C	Hoge Larenseweg 41	Woning	7,5	140926,38	471365,77	Nee		18,54	5	13,54	14	-	5	5		100 lid 1 Wgh	48,00	100a lid 1 sub a & 100a lid 1 sub b sub 2° Wgh	53		18,87	5	13,87	0,00	0	Nee	5	-
b659_A	Hoge Larenseweg 43b	Woning	1,5	140929,31	471368,96	Nee		19,02	5	14,02	14	-	5	5		100 lid 1 Wgh	48,00	100a lid 1 sub a & 100a lid 1 sub b sub 2° Wgh	53		18,98	5	13,98	0,00	0	Nee	5	-

								HEERSENDE SITUATIE								Normstelling krachtens Wet geluidhinder en/of Besluit geluidhinder					TOEKOMSTIGE SITUATIE (ZONDER MAATREGELEN)							
Rekenpunt ID	Adres/omschrijving rekenpunt	Type bestemming	Rekenhoogte [m]	X	Y	Sanering [ja/nee]	-	L_{den} [dB]	110 lid g Wet geluidhinder ex 3.4 lid 1 Rmg2012 [dB]	L_{den} - 110 lid g ex 3.4 lid 1 Rmg2012 [dB]	L_{den} afgerond - 110 lid g Wgh [dB]	Eerder vastgestelde hogere waarde [dB]	Toegepaste aftrek conform hogere waardenbesluit [dB]	110 lid g Wet geluidhinder ex 3.4 lid 2 Rmg2012 [dB]	-	Aansturingsartikel ten hoogste toelaatbare geluidbelasting Wet geluidhinder/ Besluit geluidhinder	Ten hoogste toelaatbare geluidbelasting [dB]	Aansturingsartikel maximaal vast te stellen hogere waarde geluidsbelasting Wet geluidhinder/Besluit geluidhinder	Maximaal vast te stellen hogere waarde [dB]	-	L_{den} [dB]	110 lid g Wet geluidhinder ex 3.4 lid 2 Rmg2012 [dB]	L_{den} - 110 lid g t.b.v. verschil-berekening [dB]	ΔL zonder maatregelen t.b.v. verschil-berekening [dB]	ΔL zonder maatregelen t.b.v. verschilberekening afgerond [dB]	Reconstructie in de zin van de Wet geluidhinder? [ja/nee]	110 lid g Wet geluidhinder ex 3.4 lid 1 Rmg2012 [dB]	Vast te stellen hogere waarde zonder aanvullende maatregelen [dB]
b659_B	Hoge Larenseweg 43b	Woning	4,5	140929,31	471368,96	Nee		19,85	5	14,85	15	-	5	5		100 lid 1 Wgh	48,00	100a lid 1 sub a & 100a lid 1 sub b sub 2° Wgh	53		19,97	5	14,97	0,00	0	Nee	5	-
b659_C	Hoge Larenseweg 43b	Woning	7,5	140929,31	471368,96	Nee		19,72	5	14,72	15	-	5	5		100 lid 1 Wgh	48,00	100a lid 1 sub a & 100a lid 1 sub b sub 2° Wgh	53		19,93	5	14,93	0,00	0	Nee	5	-
b657_A	Hoge Larenseweg 45	Woning	1,5	140933,18	471372,78	Nee		19,03	5	14,03	14	-	5	5		100 lid 1 Wgh	48,00	100a lid 1 sub a & 100a lid 1 sub b sub 2° Wgh	53		18,98	5	13,98	0,00	0	Nee	5	-
b657_B	Hoge Larenseweg 45	Woning	4,5	140933,18	471372,78	Nee		19,55	5	14,55	15	-	5	5		100 lid 1 Wgh	48,00	100a lid 1 sub a & 100a lid 1 sub b sub 2° Wgh	53		19,78	5	14,78	0,00	0	Nee	5	-
b657_C	Hoge Larenseweg 45	Woning	7,5	140933,18	471372,78	Nee		19,53	5	14,53	15	-	5	5		100 lid 1 Wgh	48,00	100a lid 1 sub a & 100a lid 1 sub b sub 2° Wgh	53		19,72	5	14,72	0,00	0	Nee	5	-
b658_A	Hoge Larenseweg 45b	Woning	1,5	140932,43	471372,04	Nee		19,42	5	14,42	14	-	5	5		100 lid 1 Wgh	48,00	100a lid 1 sub a & 100a lid 1 sub b sub 2° Wgh	53		19,35	5	14,35	0,00	0	Nee	5	-
b658_B	Hoge Larenseweg 45b	Woning	4,5	140932,43	471372,04	Nee		20,47	5	15,47	15	-	5	5		100 lid 1 Wgh	48,00	100a lid 1 sub a & 100a lid 1 sub b sub 2° Wgh	53		20,66	5	15,66	0,00	0	Nee	5	-
b658_C	Hoge Larenseweg 45b	Woning	7,5	140932,43	471372,04	Nee		20,23	5	15,23	15	-	5	5		100 lid 1 Wgh	48,00	100a lid 1 sub a & 100a lid 1 sub b sub 2° Wgh	53		20,52	5	15,52	0,00	0	Nee	5	-
b656_A	Hoge Larenseweg 47	Woning	1,5	140936,00	471376,05	Nee		19,48	5	14,48	14	-	5	5		100 lid 1 Wgh	48,00	100a lid 1 sub a & 100a lid 1 sub b sub 2° Wgh	53		19,58	5	14,58	0,00	0	Nee	5	-
b656_B	Hoge Larenseweg 47	Woning	4,5	140936,00	471376,05	Nee		20,26	5	15,26	15	-	5	5		100 lid 1 Wgh	48,00	100a lid 1 sub a & 100a lid 1 sub b sub 2° Wgh	53		20,42	5	15,42	0,00	0	Nee	5	-
b656_C	Hoge Larenseweg 47	Woning	7,5	140936,00	471376,05	Nee		19,97	5	14,97	15	-	5	5		100 lid 1 Wgh	48,00	100a lid 1 sub a & 100a lid 1 sub b sub 2° Wgh	53		20,05	5	15,05	0,00	0	Nee	5	-
b655_A	Hoge Larenseweg 49	Woning	1,5	140940,54	471379,76	Nee		17,98	5	12,98	13	-	5	5		100 lid 1 Wgh	48,00	100a lid 1 sub a & 100a lid 1 sub b sub 2° Wgh	53		18,02	5	13,02	0,00	0	Nee	5	-
b655_B	Hoge Larenseweg 49	Woning	4,5	140940,54	471379,76	Nee		18,48	5	13,48	13	-	5	5		100 lid 1 Wgh	48,00	100a lid 1 sub a & 100a lid 1 sub b sub 2° Wgh	53		19,06	5	14,06	0,00	0	Nee	5	-
b655_C	Hoge Larenseweg 49	Woning	7,5	140940,54	471379,76	Nee		17,81	5	12,81	13	-	5	5		100 lid 1 Wgh	48,00	100a lid 1 sub a & 100a lid 1 sub b sub 2° Wgh	53		18,35	5	13,35	0,00	0	Nee	5	-
b580_B	Hoge Larenseweg 5	Woning	4,5	140858,16	471299,35	Nee		35,43	5	30,43	30	-	5	5		100 lid 1 Wgh	48,00	100a lid 1 sub a & 100a lid 1 sub b sub 2° Wgh	53		35,53	5	30,53	0,00	0	Nee	5	-
b310_A	Hoge Larenseweg 6	Woning	1,5	140843,11	471268,72	Nee		39,44	5	34,44	34	-	5	5		100 lid 1 Wgh	48,00	100a lid 1 sub a & 100a lid 1 sub b sub 2° Wgh	53		39,80	5	34,80	0,00	0	Nee	5	-
b310_B	Hoge Larenseweg 6	Woning	4,5	140843,11	471268,72	Nee		41,08	5	36,08	36	-	5	5		100 lid 1 Wgh	48,00	100a lid 1 sub a & 100a lid 1 sub b sub 2° Wgh	53		41,26	5	36,26	0,00	0	Nee	5	-
b310_C	Hoge Larenseweg 6	Woning	7,5	140843,11	471268,72	Nee		42,29	5	37,29	37	-	5	5		100 lid 1 Wgh	48,00	100a lid 1 sub a & 100a lid 1 sub b sub 2° Wgh	53		42,40	5	37,40	0,00	0	Nee	5	-
b311_A	Hoge Larenseweg 8	Woning	1,5	140849,05	471273,02	Nee		37,66	5	32,66	33	-	5	5		100 lid 1 Wgh	48,00	100a lid 1 sub a & 100a lid 1 sub b sub 2° Wgh	53		38,51	5	33,51	0,00	0	Nee	5	-
b311_B	Hoge Larenseweg 8	Woning	4,5	140849,05	471273,02	Nee		38,88	5	33,88	34	-	5	5		100 lid 1 Wgh	48,00	100a lid 1 sub a & 100a lid 1 sub b sub 2° Wgh	53		39,60	5	34,60	0,00	0	Nee	5	-
b311_C	Hoge Larenseweg 8	Woning	7,5	140849,05	471273,02	Nee		40,05	5	35,05	35	-	5	5		100 lid 1 Wgh	48,00	100a lid 1 sub a & 100a lid 1 sub b sub 2° Wgh	53		40,66	5	35,66	0,00	0	Nee	5	-
b581_A	Hoge Larenseweg 9	Woning	1,5	140865,28	471306,23	Nee		33,88	5	28,88	29	-	5	5		100 lid 1 Wgh	48,00	100a lid 1 sub a & 100a lid 1 sub b sub 2° Wgh	53		33,48	5	28,48	0,00	0	Nee	5	-
b581_B	Hoge Larenseweg 9	Woning	4,5	140865,28	471306,23	Nee		34,73	5	29,73	30	-	5	5		100 lid 1 Wgh	48,00	100a lid 1 sub a & 100a lid 1 sub b sub 2° Wgh	53		34,35	5	29,35	0,00	0	Nee	5	-
b581_C	Hoge Larenseweg 9	Woning	7,5	140865,28	471306,23	Nee		35,60	5	30,60	31	-	5	5		100 lid 1 Wgh	48,00	100a lid 1 sub a & 100a lid 1 sub b sub 2° Wgh	53		35,27	5	30,27	0,00	0	Nee	5	-
b408_A	Honingstraat 10	Woning	1,5	140662,47	471218,20	Nee		24,32	5	19,32	19	-	5	5		100 lid 1 Wgh	48,00	100a lid 1 sub a & 100a lid 1 sub b sub 2° Wgh	53		24,30	5	19,30	0,00	0	Nee	5	-
b408_B	Honingstraat 10	Woning	4,5	140662,47	471218,20	Nee		24,39	5	19,39	19	-	5	5		100 lid 1 Wgh	48,00	100a lid 1 sub a & 100a lid 1 sub b sub 2° Wgh	53		24,38	5	19,38	0,00	0	Nee	5	-
b410_A	Honingstraat 11	Woning	1,5	140658,29	471207,41	Nee		25,49	5	20,49	20	-	5	5		100 lid 1 Wgh	48,00	100a lid 1 sub a & 100a lid 1 sub b sub 2° Wgh	53		25,46	5	20,46	0,00	0	Nee	5	-
b410_B	Honingstraat 11	Woning	4,5	140658,29	471207,41	Nee		25,70	5	20,70	21	-	5	5		100 lid 1 Wgh	48,00	100a lid 1 sub a & 100a lid 1 sub b sub 2° Wgh	53		25,72	5	20,72	0,00	0	Nee	5	-
b411_A	Honingstraat 13	Woning	1,5	140654,63	471209,82	Nee		25,86	5	20,86	21	-	5	5		100 lid 1 Wgh	48,00	100a lid 1 sub a & 100a lid 1 sub b sub 2° Wgh	53		25,84	5	20,84	0,00	0	Nee	5	-
b411_B	Honingstraat 13	Woning	4,5	140654,63	471209,82	Nee		26,21	5	21,21	21	-	5	5		100 lid 1 Wgh	48,00	100a lid 1 sub a & 100a lid 1 sub b sub 2° Wgh	53		26,27	5	21,27	0,00	0	Nee	5	-
b419_A	Honingstraat 14A	Woning	1,5	140652,44	471227,95	Nee		22,30	5	17,30	17	-	5	5		100 lid 1 Wgh	48,00	100a lid 1 sub a & 100a lid 1 sub b sub 2° Wgh	53		22,68	5	17,68	0,00	0	Nee	5	-
b419_B	Honingstraat 14A	Woning	4,5	140652,44	471227,95	Nee		22,35	5	17,35	17	-	5	5		100 lid 1 Wgh	48,00	100a lid 1 sub a & 100a lid 1 sub b sub 2° Wgh	53		22,72	5	17,72	0,00	0	Nee	5	-
b412_A	Honingstraat 15	Woning	1,5	140651,35	471211,98	Nee		25,55	5	20,55	21	-	5	5		100 lid 1 Wgh	48,00	100a lid 1 sub a & 100a lid 1 sub b sub 2° Wgh	53		25,56	5	20,56	0,00	0	Nee	5	-
b412_B	Honingstraat 15	Woning	4,5	140651,35	471211,98	Nee		25,89	5	20,89	21	-	5	5		100 lid 1 Wgh	48,00	100a lid 1 sub a & 100a lid 1 sub b sub 2° Wgh	53		25,95	5	20,95	0,00	0	Nee	5	-
b412_C	Honingstraat 15	Woning	7,5	140651,35	471211,98	Nee		26,96	5	21,96	22	-	5	5		100 lid 1 Wgh	48,00	100a lid 1 sub a & 100a lid 1 sub b sub 2° Wgh	53		27,05	5	22,05	0,00	0	Nee	5	-
b420_A	Honingstraat 16	Woning	1,5	140644,06	471229,69	Nee		21,75	5	16,75	17	-	5	5		100 lid 1 Wgh	48,00	100a lid 1 sub a & 100a lid 1 sub b sub 2° Wgh	53		21,94	5	16,94	0,00	0	Nee	5	-
b420_B	Honingstraat 16	Woning	4,5	140644,06	471229,69	Nee		21,93	5	16,93	17	-	5	5		100 lid 1 Wgh	48,00	100a lid 1 sub a & 100a lid 1 sub b sub 2° Wgh	53		22,13	5	17,13	0,00	0	Nee	5	-
b413_A	Honingstraat 17	Woning	1,5	140645,05	471215,31	Nee		26,21	5	21,21	21	-	5	5		100 lid 1 Wgh	48,00	100a lid 1 sub a & 100a lid 1 sub b sub 2° Wgh	53		26,16	5	21,16	0,00	0	Nee	5	-
b413_B	Honingstraat 17	Woning	4,5	140645,05	471215,31	Nee		26,54	5	21,54	22	-	5	5		100 lid 1 Wgh	48,00	100a lid 1 sub a & 100a lid 1 sub b sub 2° Wgh	53		26,51	5	21,51	0,00	0	Nee	5	-
b413_C	Honingstraat 17	Woning	7,5	140645,05	471215,31	Nee		27,51	5	22,51	23	-	5	5		100 lid 1 Wgh	48,00	100a lid 1 sub a & 100a lid 1 sub b sub 2° Wgh	53		27,48	5	22,48	0,00	0	Nee	5	-
b421_A	Honingstraat 18	Woning	1,5	140638,97	471230,51	Nee		21,46	5	16,46	16	-	5	5		100 lid 1 Wgh	48,00	100a lid 1 sub a & 100a lid 1 sub b sub 2° Wgh	53		21,72	5	16,72	0,00	0	Nee	5	-
b421_B	Honingstraat 18	Woning	4,5	140638,97	471230,51	Nee		21,81	5	16,81	17	-	5	5		100 lid 1 Wgh	48,00	100a lid 1 sub a & 100a lid 1 sub b sub 2° Wgh	53		22,06	5	17,06	0,00	0	Nee	5	-
b414_A	Honingstraat 19	Woning	1,5	140641,33	471216,22	Nee		26,14	5	21,14	21	-	5	5		100 lid 1 Wgh	48,00	100a lid 1 sub a & 100a lid 1 sub b sub 2° Wgh	53		26,14	5	21,14	0,00	0	Nee	5	-
b414_B	Honingstraat 19	Woning	4,5	140641,33	471216,22	Nee		26,58	5	21,58	22	-	5	5		100 lid 1 Wgh	48,00	100a lid 1 sub a & 100a lid 1 sub b sub 2° Wgh	53		26,58	5	21,58	0,00	0	Nee	5	-
b422_A	Honingstraat 20	Woning	1,5	140634,09	471231,29	Nee		21,51	5	16,51	17	-	5	5		100 lid 1 Wgh	48,00	100a lid 1 sub a & 100a lid 1 sub b sub 2° Wgh	53		21,65	5	16,65	0,00	0	Nee	5	-
b422_B	Honingstraat 20	Woning	4,5	140634,09	471231,29	Nee		21,71	5	16,71	17	-	5	5		100 lid 1 Wgh	48,00	100a lid 1 sub a & 100a lid 1 sub b sub 2° Wgh	53		21,87	5	16,87	0,00	0	Nee	5	-
b415_A	Honingstraat 21	Woning	1,5	140637,40	471217,18	Nee		26,04	5	21,04	21	-	5	5		100 lid 1 Wgh	48,00	100a lid 1 sub a & 100a lid 1 sub b sub 2° Wgh	53		26,04	5	21,04	0,00	0	Nee	5	-
b415_B	Honingstraat 21	Woning	4,5	140637,40	471217,18	Nee		26,50	5	21,50	21	-	5	5		100 lid 1 Wgh	48,00	100a lid 1 sub a & 100a lid 1 sub b sub 2° Wgh	53		26,49	5	21,49	0,00	0	Nee	5	-
b423_A	Honingstraat 22	Woning	1,5	140628,64	471232,17	Nee		16,21	5	11,21	11	-	5	5		100 lid 1 Wgh	48,00	100a lid 1 sub a & 100a lid 1 sub b sub 2° Wgh	53		16,43	5	11,43	0,00	0	Nee	5	-
b423_B	Honingstraat 22	Woning	4,5	140628,64	471232,17	Nee		21,59	5	16,59	17	-	5	5		100 lid 1 Wgh	48,00	100a lid 1 sub a & 100a lid 1 sub b sub 2° Wgh	53		21,79	5	16,79	0,00	0	Nee	5	-
b434_A	Honingstraat 22,22a (#2)	Woning	1,5	140539,16	470976,72	Nee		6,17	5	1,17	1	-	5	5		100 lid 1 Wgh	48,00	100a lid 1 sub a & 100a lid 1 sub b sub 2° Wgh	53		6,82	5	1,82	0,00	0	Nee	5	-
b434_B	Honingstraat 22,22a (#2)	Woning	4,5	140539,16	470976,72	Nee		8,64	5	3,64	4	-	5	5		100 lid 1 Wgh	48,00	100a lid 1 sub a & 100a lid 1 sub b sub 2° Wgh	53		10,06	5	5,06	0,00	0	Nee	5	-
b434_C	Honingstraat 22,22a (#2)	Woning	7,5	140539,16	470976,72	Nee		18,03	5	13,03	13	-	5	5		100 lid 1 Wgh	48,00	100a lid 1 sub a & 100a lid 1 sub b sub 2° Wgh	53		18,27	5	13,27	0,00	0	Nee	5	-
b435_A	Honingstraat 22b, 24 (#2)	Woning	1,5	140534,97	470970,75	Nee		6,48	5	1,48	1	-	5	5		100 lid 1 Wgh	48,00	100a lid 1 sub a & 100a lid 1 sub b sub 2° Wgh	53		6,39	5	1,39	0,00	0	Nee	5	-
b435_B	Honingstraat 22b, 24 (#2)	Woning	4,5	140534,97	470970,75	Nee		8,67	5	3,67	4	-	5	5		100 lid 1 Wgh	48,00	100a lid 1 sub a & 100a lid 1 sub b sub 2° Wgh	53		9,39	5	4,39	0,00	0	Nee	5	-
b435_C	Honingstraat 22b, 24 (#2)	Woning	7,5	140534,97	470970,75	Nee		18,18	5	13,18	13	-	5	5		100 lid 1 Wgh	48,00	100a lid 1 sub a & 100a lid 1 sub b sub 2° Wgh	53		18,30	5	13,30	0,00	0	Nee	5	-
b416_A	Honingstraat 23	Woning	1,5	140633,45	471218,15	Nee		26,00	5	21,00	21	-	5	5		100 lid 1 Wgh	48,00	100a lid 1 sub a & 100a lid 1 sub b sub 2° Wgh	53		25,98	5	20,98	0,00	0	Nee	5	-
b416_B	Honingstraat 23	Woning	4,5	140633,45	471218,15	Nee		26,31	5	21,31	21	-	5	5		100 lid 1 Wgh	48,00	100a lid 1 sub a & 100a lid 1 sub b sub 2° Wgh	53		26,30	5	21,30	0,00	0	Nee	5	-
b424_A	Honingstraat 24	Woning	1,5	140622,50	471233,13	Nee		14,83	5	9,83	10	-	5	5		100 lid 1 Wgh	48,00	100a lid 1 sub a & 100a lid 1 sub b sub 2° Wgh	53		15,05	5	10,05	0,00	0	Nee	5	-
b424_B	Honingstraat 24	Woning	4,5	140622,50	471233,13	Nee		21,88	5	16,88	17	-	5	5		100 lid 1 Wgh	48,00	100a lid 1 sub a & 100a lid 1 sub b sub 2° Wgh	53		22,04	5	17,04	0,00	0	Nee	5	-
b417_A	Honingstraat 25,27,29,31 (#4)	Woning	1,5	140625,92	471220,14	Nee		23,61	5	18,61	19	-	5	5		100 lid 1 Wgh	48,00	100a lid 1 sub a & 100a lid 1 sub b sub 2° Wgh	53		23,71	5	18,71	0,00	0	Nee	5	-
b417_B	Honingstraat 25,27,29,31 (#4)	Woning	4,5	140625,92	471220,14	Nee		25,33	5	20,33	20	-	5	5		100 lid 1 Wgh	48,00	100a lid 1 sub a & 100a lid 1 sub b sub 2° Wgh	53		25,42	5	20,42	0,00	0	Nee	5	-
b417_C	Honingstraat 25,27,29,31 (#4)	Woning	7,5	140625,92	471220,14	Nee		26,11	5	21,11	21	-	5	5		100 lid 1 Wgh	48,00	100a lid 1 sub a & 100a lid 1 sub b sub 2° Wgh	53		26,21	5	21,21	0,00	0	Nee	5	-
b425_A	Honingstraat 26	Woning	1,5	140617,58	471233,91	Nee		12,02	5	7,02	7	-	5	5		100 lid 1 Wgh	48,00	100a lid 1 sub a & 100a lid 1 sub b sub 2° Wgh	53		12,00	5	7,00	0,00	0	Nee	5	-
b425_B	Honingstraat 26	Woning	4,5	140617,58	471233,91	Nee		21,91	5	16,91	17	-	5	5		100 lid 1 Wgh	48,00	100a lid 1 sub a & 100a lid 1 sub b sub 2° Wgh	53		22,07	5	17,07	0,00	0	Nee	5	-
b426_A	Honingstraat 28	Woning	1,5	140612,33	471234,74	Nee		9,53	5	4,53	5	-	5	5		100 lid 1 Wgh	48,00	100a lid 1 sub a & 100a lid 1 sub b sub 2° Wgh	53		9,63	5	4,63	0,00	0	Nee	5	-
b426_B	Honingstraat 28	Woning	4,5	140612,33	471234,74	Nee		21,69	5	16,69	17	-	5	5		100 lid 1 Wgh	48,00	100a lid 1 sub a & 100a lid 1 sub b sub 2° Wgh	53		21,83	5	16,83	0,00	0	Nee	5	-
b273_B	Honingstraat 2a	Woning	4,5	140692,58	471192,45	Nee		31,66	5	26,66	27	-	5	5		100 lid 1 Wgh	48,00	100a lid 1 sub a & 100a lid 1 sub b sub 2° Wgh	53		32,15	5	27,15	0,00	0	Nee	5	-
b273_C	Honingstraat 2a	Woning	7,5	140692,58	471192,45	Nee		32,58	5	27,58	28	-	5	5		100 lid 1 Wgh	48,00	100a lid 1 sub a & 100a lid 1 sub b sub 2° Wgh	53		33,09	5	28,09	0,00	0	Nee	5	-
b728_B	Honingstraat 2b	Woning	4,5	140696,82	471195,81	Nee		41,59	5	36,59	37	-	5	5		100 lid 1 Wgh	48,00	100a lid 1 sub a & 100a lid 1 sub b sub 2° Wgh	53		42,78	5	37,78	0,00	0	Nee	5	-
b728_C	Honingstraat 2b	Woning	7,5	140696,82	471195,81	Nee		42,76	5	37,76	38	-	5	5		100 lid 1 Wgh	48,00	100a lid 1 sub a & 100a lid 1 sub b sub 2° Wgh	53		43,80	5	38,80	0,00	0	Nee	5	-
b274_B	Honingstraat 2c	Woning	4,5	140686,25	471197,17	Nee		23,18	5	18,18	18	-	5	5		100 lid 1 Wgh	48,00	100a lid 1 sub a & 100a lid 1 sub b sub 2° Wgh	53		23,29	5	18,29	0,00	0	Nee	5	-
b274_C	Honingstraat 2c	Woning	7,5	140686,25	471197,17	Nee		23,39	5	18,39	18	-	5	5		100 lid 1 Wgh	48,00	100a lid 1 sub a & 100a lid 1 sub b sub 2° Wgh	53		23,75	5	18,75	0,00	0	Nee	5	-
b427_A	Honingstraat 30	Woning	1,5	140606,88	471235,61	Nee		8,01	5	3,01	3	-	5	5		100 lid 1 Wgh	48,00	100a lid 1 sub a & 100a lid 1 sub b sub 2° Wgh	53		8,13	5	3,13	0,00	0	Nee	5	-
b427_B	Honingstraat 30	Woning	4,5	140606,88	471235,61	Nee		21,20	5	16,20	16	-	5	5		100 lid 1 Wgh	48,00	100a lid 1 sub a & 100a lid 1 sub b sub 2° Wgh	53		21,35	5	16,35	0,00	0	Nee	5	-
b428_A	Honingstraat 32	Woning	1,5	140600,46	471236,97	Nee		7,59	5	2,59	3	-	5	5		100 lid 1 Wgh	48,00	100a lid 1 sub a & 100a lid 1 sub b sub 2° Wgh	53		7,76	5	2,76	0,00	0	Nee	5	-
b428_B	Honingstraat 32	Woning	4,5	140600,46	471236,97	Nee		21,24	5	16,24	16	-	5	5		100 lid 1 Wgh	48,00	100a lid 1 sub a & 100a lid 1 sub b sub 2° Wgh	53		21,30	5	16,30	0,00	0	Nee	5	-
b418_A	Honingstraat 33,35,37,39 (#4)	Woning	1,5	140617,21	471222,53	Nee		22,69	5	17,69	18	-	5	5		100 lid 1 Wgh	48,00	100a lid 1 sub a & 100a lid 1 sub b sub 2° Wgh	53		22,88	5	17,88	0,00	0	Nee	5	-
b418_B	Honingstraat 33,35,37,39 (#4)	Woning	4,5	140617,21	471222,53	Nee		25,59	5	20,59	21	-	5	5		100 lid 1 Wgh	48,00	100a lid 1 sub a & 100a lid 1 sub b sub 2° Wgh	53		25,78	5	20,78	0,00	0	Nee	5	-
b418_C	Honingstraat 33,35,37,39 (#4)	Woning	7,5	140617,21	471222,53	Nee		26,34	5	21,34	21	-	5	5		100 lid 1 Wgh	48,00	100a lid 1 sub a & 100a lid 1 sub b sub 2° Wgh	53		26,55	5	21,55	0,00	0	Nee	5	-
b429_A	Honingstraat 34	Woning	1,5	140596,11	471237,96	Nee		7,63	5	2,63	3	-	5	5		100 lid 1 Wgh	48,00	100a lid 1 sub a & 100a lid 1 sub b sub 2° Wgh	53		7,70	5	2,70	0,00	0	Nee	5	-
b429_B	Honingstraat 34	Woning	4,5	140596,11	471237,96	Nee		20,37	5	15,37	15	-	5	5		100 lid 1 Wgh	48,00	100a lid 1 sub a & 100a lid 1 sub b sub 2° Wgh	53		20,56	5	15,56	0,00	0	Nee	5	-
b430_A	Honingstraat 36	Woning	1,5	140591,10	471239,10	Nee		8,91	5	3,91	4	-	5	5		100 lid 1 Wgh	48,00	100a lid 1 sub a & 100a lid 1 sub b sub 2° Wgh	53		9,15	5	4,15	0,00	0	Nee	5	-
b430_B	Honingstraat 36	Woning	4,5	140591,10	471239,10	Nee		20,46	5	15,46	15	-	5	5		100 lid 1 Wgh	48,00	100a lid 1 sub a & 100a lid 1 sub b sub 2° Wgh	53		20,53	5	15,53	0,00	0	Nee	5	-
b531_A	Honingstraat 36	Woning	1,5	140589,37	471241,69	Nee		17,34	5	12,34	12	-	5	5		100 lid 1 Wgh	48,00	100a lid 1 sub a & 100a lid 1 sub b sub 2° Wgh	53		17,55	5	12,55	0,00	0	Nee	5	-
b531_B	Honingstraat 36	Woning	4,5	140589,37	471241,69	Nee		22,34	5	17,34	17	-	5	5		100 lid 1 Wgh	48,00	100a lid 1 sub a & 100a lid 1 sub b sub 2° Wgh	53		22,40	5	17,40	0,00	0	Nee	5	-
b404_A	Honingstraat 4	Woning	1,5	140679,85	471204,94	Nee		22,96	5	17,96	18	-	5	5		100 lid 1 Wgh	48,00	100a lid 1 sub a & 100a lid 1 sub b sub 2° Wgh	53		22,98	5	17,98	0,00	0	Nee	5	-
b404_B	Honingstraat 4	Woning	4,5	140679,85	471204,94	Nee		22,80	5	17,80	18	-	5	5		100 lid 1 Wgh	48,00	100a lid 1 sub a & 100a lid 1 sub b sub 2° Wgh	53		22,89	5	17,89	0,00	0	Nee	5	-
b431_A	Honingstraat 41,43,45,47 (#4)	Woning	1,5	140595,83	471220,73	Nee		19,61	5	14,61	15	-	5	5		100 lid 1 Wgh	48,00	100a lid 1 sub a & 100a lid 1 sub b sub 2° Wgh	53		19,69	5	14,69	0,00	0	Nee	5	-
b431_B	Honingstraat 41,43,45,47 (#4)	Woning	4,5	140595,83	471220,73	Nee		23,62	5	18,62	19	-	5	5		100 lid 1 Wgh	48,00	100a lid 1 sub a & 100a lid 1 sub b sub 2° Wgh	53		23,70	5	18,70	0,00	0	Nee	5	-
b431_C	Honingstraat 41,43,45,47 (#4)	Woning	7,5	140595,83	471220,73	Nee		24,39	5	19,39	19	-	5	5		100 lid 1 Wgh	48,00	100a lid 1 sub a & 100a lid 1 sub b sub 2° Wgh	53		24,48	5	19,48	0,00	0	Nee	5	-
b432_A	Honingstraat 49,51,53,55,57 (#5)	Woning	1,5	140594,51	471206,91	Nee		8,84	5	3,84	4	-	5	5		100 lid 1 Wgh	48,00	100a lid 1 sub a & 100a lid 1 sub b sub 2° Wgh	53		9,42	5	4,42	0,00	0	Nee	5	-
b432_B	Honingstraat 49,51,53,55,57 (#5)	Woning	4,5	140594,51	471206,91	Nee		21,31	5	16,31	16	-	5	5		100 lid 1 Wgh	48,00	100a lid 1 sub a & 100a lid 1 sub b sub 2° Wgh	53		21,35	5	16,35	0,00	0	Nee	5	-
b432_C	Honingstraat 49,51,53,55,57 (#5)	Woning	7,5	140594,51	471206,91	Nee		21,86	5	16,86	17	-	5	5		100 lid 1 Wgh	48,00	100a lid 1 sub a & 100a lid 1 sub b sub 2° Wgh	53		21,91	5	16,91	0,00	0	Nee	5	-
b433_A	Honingstraat 59,61,63,65 (#4)	Woning	1,5	140597,19	471197,78	Nee		7,87	5	2,87	3	-	5	5		100 lid 1 Wgh	48,00	100a lid 1 sub a & 100a lid 1 sub b sub 2° Wgh	53		8,51	5	3,51	0,00	0	Nee	5	-
b433_B	Honingstraat 59,61,63,65 (#4)	Woning	4,5	140597,19	471197,78	Nee		21,34	5	16,34	16	-	5	5		100 lid 1 Wgh	48,00	100a lid 1 sub a & 100a lid 1 sub b sub 2° Wgh	53		21,50	5	16,50	0,00	0	Nee	5	-
b433_C	Honingstraat 59,61,63,65 (#4)	Woning	7,5	140597,19	471197,78	Nee		21,78	5	16,78	17	-	5	5		100 lid 1 Wgh	48,00	100a lid 1 sub a & 100a lid 1 sub b sub 2° Wgh	53		21,94	5	16,94	0,00	0	Nee	5	-
b405_A	Honingstraat 6	Woning	1,5	140676,04	471207,94	Nee		23,50	5	18,50	19	-	5	5		100 lid 1 Wgh	48,00	100a lid 1 sub a & 100a lid 1 sub b sub 2° Wgh	53		23,44	5	18,44	0,00	0	Nee	5	-
b405_B	Honingstraat 6	Woning	4,5	140676,04	471207,94	Nee		22,68	5	17,68	18	-	5	5		100 lid 1 Wgh	48,00	100a lid 1 sub a & 100a lid 1 sub b sub 2° Wgh	53		22,66	5	17,66	0,00	0	Nee	5	-
b406_A	Honingstraat 6A	Woning	1,5	140671,51	471211,37	Nee		23,97	5	18,97	19	-	5	5		100 lid 1 Wgh	48,00	100a lid 1 sub a & 100a lid 1 sub b sub 2° Wgh	53		23,89	5	18,89	0,00	0	Nee	5	-
b406_B	Honingstraat 6A	Woning	4,5	140671,51	471211,37	Nee		23,58	5	18,58	19	-	5	5		100 lid 1 Wgh	48,00	100a lid 1 sub a & 100a lid 1 sub b sub 2° Wgh	53		23,53	5	18,53	0,00	0	Nee	5	-
b407_A	Honingstraat 8	Woning	1,5	140667,02	471214,76	Nee		24,38	5	19,38	19	-	5	5		100 lid 1 Wgh	48,00	100a lid 1 sub a & 100a lid 1 sub b sub 2° Wgh	53		24,47	5	19,47	0,00	0	Nee	5	-
b407_B	Honingstraat 8	Woning	4,5	140667,02	471214,76	Nee		24,12	5	19,12	19	-	5	5		100 lid 1 Wgh	48,00	100a lid 1 sub a & 100a lid 1 sub b sub 2° Wgh	53		24,19	5	19,19	0,00	0	Nee	5	-
b409_A	Honingstraat 9	Woning	1,5	140661,37	471205,38	Nee		25,31	5	20,31	20	-	5	5		100 lid 1 Wgh	48,00	100a lid 1 sub a & 100a lid 1 sub b sub 2° Wgh	53		25,31	5	20,31	0,00	0	Nee	5	-
b409_B	Honingstraat 9	Woning	4,5	140661,37	471205,38	Nee		25,73	5	20,73	21	-	5	5		100 lid 1 Wgh	48,00	100a lid 1 sub a & 100a lid 1 sub b sub 2° Wgh	53		25,79	5	20,79	0,00	0	Nee	5	-
b293_A	Huizerstraat 2a	Woning	1,5	140761,26	471147,79	Nee		23,10	5	18,10	18	-	5	5		100 lid 1 Wgh	48,00	100a lid 1 sub a & 100a lid 1 sub b sub 2° Wgh	53		39,23	5	34,23	0,00	0	Nee	5	-
b293_B	Huizerstraat 2a	Woning	4,5	140761,26	471147,79	Nee		23,89	5	18,89	19	-	5	5		100 lid 1 Wgh	48,00	100a lid 1 sub a & 100a lid 1 sub b sub 2° Wgh	53		39,48	5	34,48	0,00	0	Nee	5	-
b293_C	Huizerstraat 2a	Woning	7,5	140761,26	471147,79	Nee		26,21	5	21,21	21	-	5	5		100 lid 1 Wgh	48,00	100a lid 1 sub a & 100a lid 1 sub b sub 2° Wgh	53		39,85	5	34,85	0,00	0	Nee	5	-
b292_A	Huizerstraat 4a	Woning	1,5	140766,16	471150,78	Nee		25,75	5	20,75	21	-	5	5		100 lid 1 Wgh	48,00	100a lid 1 sub a & 100a lid 1 sub b sub 2° Wgh	53		39,30	5	34,30	0,00	0	Nee	5	-
b292_B	Huizerstraat 4a	Woning	4,5	140766,16	471150,78	Nee		26,46	5	21,46	21	-	5	5		100 lid 1 Wgh	48,00	100a lid 1 sub a & 100a lid 1 sub b sub 2° Wgh	53		39,58	5	34,58	0,00	0	Nee	5	-
b292_C	Huizerstraat 4a	Woning	7,5	140766,16	471150,78	Nee		28,83	5	23,83	24	-	5	5		100 lid 1 Wgh	48,00	100a lid 1 sub a & 100a lid 1 sub b sub 2° Wgh	53		39,98	5	34,98	0,00	0	Nee	5	-
b291_A	Huizerstraat 6a	Woning	1,5	140771,37	471152,79	Nee		31,65	5	26,65	27	-	5	5		100 lid 1 Wgh	48,00	100a lid 1 sub a & 100a lid 1 sub b sub 2° Wgh	53		39,57	5	34,57	0,00	0	Nee	5	-
b291_B	Huizerstraat 6a	Woning	4,5	140771,37	471152,79	Nee		32,87	5	27,87	28	-	5	5		100 lid 1 Wgh	48,00	100a lid 1 sub a & 100a lid 1 sub b sub 2° Wgh	53		39,75	5	34,75	0,00	0	Nee	5	-
b291_C	Huizerstraat 6a	Woning	7,5	140771,37	471152,79	Nee		34,63	5	29,63	30	-	5	5		100 lid 1 Wgh	48,00	100a lid 1 sub a & 100a lid 1 sub b sub 2° Wgh	53		40,18	5	35,18	0,00	0	Nee	5	-
b290_A	Huizerstraat 8	Woning	1,5	140779,65	471155,10	Nee		35,19	5	30,19	30	-	5	5		100 lid 1 Wgh	48,00	100a lid 1 sub a & 100a lid 1 sub b sub 2° Wgh	53		39,12	5	34,12	0,00	0	Nee	5	-
b290_B	Huizerstraat 8	Woning	4,5	140779,65	471155,10	Nee		36,38	5	31,38	31	-	5	5		100 lid 1 Wgh	48,00	100a lid 1 sub a & 100a lid 1 sub b sub 2° Wgh	53		39,14	5	34,14	0,00	0	Nee	5	-
b290_C	Huizerstraat 8	Woning	7,5	140779,65	471155,10	Nee		37,99	5	32,99	33	-	5	5		100 lid 1 Wgh	48,00	100a lid 1 sub a & 100a lid 1 sub b sub 2° Wgh	53		39,62	5	34,62	0,00	0	Nee	5	-
b67_A	Kampstraat 17	Woning	1,5	140790,78	470841,19	Nee		9,35	5	4,35	4	-	5	5		100 lid 1 Wgh	48,00	100a lid 1 sub a & 100a lid 1 sub b sub 2° Wgh	53		9,66	5	4,66	0,00	0	Nee	5	-
b67_B	Kampstraat 17	Woning	4,5	140790,78	470841,19	Nee		10,45	5	5,45	5	-	5	5		100 lid 1 Wgh	48,00	100a lid 1 sub a & 100a lid 1 sub b sub 2° Wgh	53		11,03	5	6,03	0,00	0	Nee	5	-
b67_C	Kampstraat 17	Woning	7,5	140790,78	470841,19	Nee		10,52	5	5,52	6	-	5	5		100 lid 1 Wgh	48,00	100a lid 1 sub a & 100a lid 1 sub b sub 2° Wgh	53		11,07	5	6,07	0,00	0	Nee	5	-
b152_A	Kampstraat 19 en Spoorstraat 26b (#2)	Woning	1,5	140786,68	470831,85	Nee		0,00	5	0,00	0	-	5	5		100 lid 1 Wgh	48,00	100a lid 1 sub a & 100a lid 1 sub b sub 2° Wgh	53		0,00	5	-5,00	0,00	0	Nee	5	-
b152_B	Kampstraat 19 en Spoorstraat 26b (#2)	Woning	4,5	140786,68	470831,85	Nee		9,76	5	4,76	5	-	5	5		100 lid 1 Wgh	48,00	100a lid 1 sub a & 100a lid 1 sub b sub 2° Wgh	53		9,84	5	4,84	0,00	0	Nee	5	-
b152_C	Kampstraat 19 en Spoorstraat 26b (#2)	Woning	7,5	140786,68	470831,85	Nee		9,35	5	4,35	4	-	5	5		100 lid 1 Wgh	48,00	100a lid 1 sub a & 100a lid 1 sub b sub 2° Wgh	53		9,45	5	4,45	0,00	0	Nee	5	-
b69_B	Kampstraat 2	Woning	4,5	140800,67	470866,89	Nee		12,04	5	7,04	7	-	5	5		100 lid 1 Wgh	48,00	100a lid 1 sub a & 100a lid 1 sub b sub 2° Wgh	53		12,13	5	7,13	0,00	0	Nee	5	-
b218_A	Kampstraat 3,5,7,9,11,13,15 (#7)	Woning	1,5	140811,05	470842,27	Nee		5,78	5	0,78	1	-	5	5		100 lid 1 Wgh	48,00	100a lid 1 sub a & 100a lid 1 sub b sub 2° Wgh	53		0,00	5	-5,00	0,00	0	Nee	5	-
b218_B	Kampstraat 3,5,7,9,11,13,15 (#7)	Woning	4,5	140811,05	470842,27	Nee		11,55	5	6,55	7	-	5	5		100 lid 1 Wgh	48,00	100a lid 1 sub a & 100a lid 1 sub b sub 2° Wgh	53		11,47	5	6,47	0,00	0	Nee	5	-
b218_C	Kampstraat 3,5,7,9,11,13,15 (#7)	Woning	7,5	140811,05	470842,27	Nee		12,17	5	7,17	7	-	5	5		100 lid 1 Wgh	48,00	100a lid 1 sub a & 100a lid 1 sub b sub 2° Wgh	53		11,83	5	6,83	0,00	0	Nee	5	-
b219_A	Kampstraat 3,5,7,9,11,13,15 (#7)	Woning	1,5	140821,66	470878,44	Nee		10,66	5	5,66	6	-	5	5		100 lid 1 Wgh	48,00	100a lid 1 sub a & 100a lid 1 sub b sub 2° Wgh	53		11,78	5	6,78	0,00	0	Nee	5	-
b219_B	Kampstraat 3,5,7,9,11,13,15 (#7)	Woning	4,5	140821,66	470878,44	Nee		11,86	5	6,86	7	-	5	5		100 lid 1 Wgh	48,00	100a lid 1 sub a & 100a lid 1 sub b sub 2° Wgh	53		12,70	5	7,70	0,00	0	Nee	5	-
b219_C	Kampstraat 3,5,7,9,11,13,15 (#7)	Woning	7,5	140821,66	470878,44	Nee		12,04	5	7,04	7	-	5	5		100 lid 1 Wgh	48,00	100a lid 1 sub a & 100a lid 1 sub b sub 2° Wgh	53		12,83	5	7,83	0,00	0	Nee	5	-
b144_B	Kampstraat 4,6,8	Woning	4,5	140784,42	470845,72	Nee		12,89	5	7,89	8	-	5	5		100 lid 1 Wgh	48,00	100a lid 1 sub a & 100a lid 1 sub b sub 2° Wgh	53		12,94	5	7,94	0,00	0	Nee	5	-
b144_C	Kampstraat 4,6,8	Woning	7,5	140784,42	470845,72	Nee		12,76	5	7,76	8	-	5	5		100 lid 1 Wgh	48,00	100a lid 1 sub a & 100a lid 1 sub b sub 2° Wgh	53		12,80	5	7,80	0,00	0	Nee	5	-
b130_A	Kampstraat 75	Woning	1,5	140782,57	470716,36	Nee		0,00	5	0,00	0	-	5	5		100 lid 1 Wgh	48,00	100a lid 1 sub a & 100a lid 1 sub b sub 2° Wgh	53		0,00	5	-5,00	0,00	0	Nee	5	-
b130_B	Kampstraat 75	Woning	4,5	140782,57	470716,36	Nee		7,87	5	2,87	3	-	5	5		100 lid 1 Wgh	48,00	100a lid 1 sub a & 100a lid 1 sub b sub 2° Wgh	53		7,83	5	2,83	0,00	0	Nee	5	-
b130_C	Kampstraat 75	Woning	7,5	140782,57	470716,36	Nee		7,93	5	2,93	3	-	5	5		100 lid 1 Wgh	48,00	100a lid 1 sub a & 100a lid 1 sub b sub 2° Wgh	53		7,90	5	2,90	0,00	0	Nee	5	-
b131_A	Kampstraat 75	Woning	1,5	140792,66	470721,47	Nee		8,11	5	3,11	3	-	5	5		100 lid 1 Wgh	48,00	100a lid 1 sub a & 100a lid 1 sub b sub 2° Wgh	53		8,22	5	3,22	0,00	0	Nee	5	-
b131_B	Kampstraat 75	Woning	4,5	140792,66	470721,47	Nee		10,33	5	5,33	5	-	5	5		100 lid 1 Wgh	48,00	100a lid 1 sub a & 100a lid 1 sub b sub 2° Wgh	53		10,37	5	5,37	0,00	0	Nee	5	-
b131_C	Kampstraat 75	Woning	7,5	140792,66	470721,47	Nee		11,43	5	6,43	6	-	5	5		100 lid 1 Wgh	48,00	100a lid 1 sub a & 100a lid 1 sub b sub 2° Wgh	53		11,25	5	6,25	0,00	0	Nee	5	-
b132_A	Kampstraat 77	Woning	1,5	140796,24	470718,50	Nee		8,12	5	3,12	3	-	5	5		100 lid 1 Wgh	48,00	100a lid 1 sub a & 100a lid 1 sub b sub 2° Wgh	53		8,21	5	3,21	0,00	0	Nee	5	-
b132_B	Kampstraat 77	Woning	4,5	140796,24	470718,50	Nee		10,80	5	5,80	6	-	5	5		100 lid 1 Wgh	48,00	100a lid 1 sub a & 100a lid 1 sub b sub 2° Wgh	53		10,83	5	5,83	0,00	0	Nee	5	-
b132_C	Kampstraat 77	Woning	7,5	140796,24	470718,50	Nee		11,71	5	6,71	7	-	5	5		100 lid 1 Wgh	48,00	100a lid 1 sub a & 100a lid 1 sub b sub 2° Wgh	53		11,56	5	6,56	0,00	0	Nee	5	-
b110_B	Kleine Drift 1a	Woning	4,5	141019,95	471038,82	Nee		20,20	5	15,20	15	-	5	5		100 lid 1 Wgh	48,00	100a lid 1 sub a & 100a lid 1 sub b sub 2° Wgh	53		18,90	5	13,90	0,00	0	Nee	5	-
b110_C	Kleine Drift 1a	Woning	7,5	141019,95	471038,82	Nee		24,34	5	19,34	19	-	5	5		100 lid 1 Wgh	48,00	100a lid 1 sub a & 100a lid 1 sub b sub 2° Wgh	53		23,09	5	18,09	0,00	0	Nee	5	-
b86_A	Kleine Drift 3	Woning	1,5	141028,69	471033,13	Nee		17,25	5	12,25	12	-	5	5		100 lid 1 Wgh	48,00	100a lid 1 sub a & 100a lid 1 sub b sub 2° Wgh	53		16,27	5	11,27	0,00	0	Nee	5	-
b86_B	Kleine Drift 3	Woning	4,5	141028,69	471033,13	Nee		19,16	5	14,16	14	-	5	5		100 lid 1 Wgh	48,00	100a lid 1 sub a & 100a lid 1 sub b sub 2° Wgh	53		17,40	5	12,40	0,00	0	Nee	5	-
b86_C	Kleine Drift 3	Woning	7,5	141028,69	471033,13	Nee		22,13	5	17,13	17	-	5	5		100 lid 1 Wgh	48,00	100a lid 1 sub a & 100a lid 1 sub b sub 2° Wgh	53		20,80	5	15,80	0,00	0	Nee	5	-

								HEERSENDE SITUATIE								Normstelling krachtens Wet geluidhinder en/of Besluit geluidhinder					TOEKOMSTIGE SITUATIE (ZONDER MAATREGELEN)							
Rekenpunt ID	Adres/omschrijving rekenpunt	Type bestemming	Rekenhoogte [m]	X	Y	Sanering [ja/nee]	-	L_{den} [dB]	110 lid g Wet geluidhinder ex 3.4 lid 1 Rmg2012 [dB]	L_{den} - 110 lid g ex 3.4 lid 1 Rmg2012 [dB]	L_{den} afgerond - 110 lid g Wgh [dB]	Eerder vastgestelde hogere waarde [dB]	Toegepaste aftrek conform hogere waardenbesluit [dB]	110 lid g Wet geluidhinder ex 3.4 lid 2 Rmg2012 [dB]	-	Aansturingsartikel ten hoogste toelaatbare geluidbelasting Wet geluidhinder/ Besluit geluidhinder	Ten hoogste toelaatbare geluidbelasting [dB]	Aansturingsartikel maximaal vast te stellen hogere waarde geluidsbelasting Wet geluidhinder/Besluit geluidhinder	Maximaal vast te stellen hogere waarde [dB]	-	L_{den} [dB]	110 lid g Wet geluidhinder ex 3.4 lid 2 Rmg2012 [dB]	L_{den} - 110 lid g t.b.v. verschil-berekening [dB]	ΔL zonder maatregelen t.b.v. verschil-berekening [dB]	ΔL zonder maatregelen t.b.v. verschilberekening afgerond [dB]	Reconstructie in de zin van de Wet geluidhinder? [ja/nee]	110 lid g Wet geluidhinder ex 3.4 lid 1 Rmg2012 [dB]	Vast te stellen hogere waarde zonder aanvullende maatregelen [dB]
b241_A	Kleine Drift 5	Woning	1,5	141033,79	471029,72	Nee		11,13	5	6,13	6	-	5	5		100 lid 1 Wgh	48,00	100a lid 1 sub a & 100a lid 1 sub b sub 2° Wgh	53		9,95	5	4,95	0,00	0	Nee	5	-
b241_B	Kleine Drift 5	Woning	4,5	141033,79	471029,72	Nee		13,56	5	8,56	9	-	5	5		100 lid 1 Wgh	48,00	100a lid 1 sub a & 100a lid 1 sub b sub 2° Wgh	53		10,75	5	5,75	0,00	0	Nee	5	-
b241_C	Kleine Drift 5	Woning	7,5	141033,79	471029,72	Nee		16,32	5	11,32	11	-	5	5		100 lid 1 Wgh	48,00	100a lid 1 sub a & 100a lid 1 sub b sub 2° Wgh	53		13,37	5	8,37	0,00	0	Nee	5	-
b671_B	Kleine Drift 7a	Woning	4,5	141038,89	471026,26	Nee		9,96	5	4,96	5	-	5	5		100 lid 1 Wgh	48,00	100a lid 1 sub a & 100a lid 1 sub b sub 2° Wgh	53		9,06	5	4,06	0,00	0	Nee	5	-
b671_C	Kleine Drift 7a	Woning	7,5	141038,89	471026,26	Nee		13,48	5	8,48	8	-	5	5		100 lid 1 Wgh	48,00	100a lid 1 sub a & 100a lid 1 sub b sub 2° Wgh	53		10,81	5	5,81	0,00	0	Nee	5	-
b155_B	Koninginneweg 171a	Woning	4,5	140836,98	471023,18	Nee		12,29	5	7,29	7	-	5	5		100 lid 1 Wgh	48,00	100a lid 1 sub a & 100a lid 1 sub b sub 2° Wgh	53		25,40	5	20,40	0,00	0	Nee	5	-
b730_C	Koninginneweg 171b	Woning	7,5	140837,18	471022,80	Nee		9,94	5	4,94	5	-	5	5		100 lid 1 Wgh	48,00	100a lid 1 sub a & 100a lid 1 sub b sub 2° Wgh	53		24,88	5	19,88	0,00	0	Nee	5	-
b729_D	Koninginneweg 171c	Woning	10,5	140837,35	471022,56	Nee		9,03	5	4,03	4	-	5	5		100 lid 1 Wgh	48,00	100a lid 1 sub a & 100a lid 1 sub b sub 2° Wgh	53		15,26	5	10,26	0,00	0	Nee	5	-
b467_A	Koninginneweg 40abcde (#5)	Woning	1,5	140657,32	471362,26	Nee		61,13	5	56,13	56	-	5	5		100 lid 3 Wgh	56,13	100a lid 1 sub a & 100a lid 2 Wgh	61		61,06	5	56,06	-0,07	0	Nee	5	-
b467_B	Koninginneweg 40abcde (#5)	Woning	4,5	140657,32	471362,26	Nee		61,21	5	56,21	56	-	5	5		100 lid 3 Wgh	56,21	100a lid 1 sub a & 100a lid 2 Wgh	61		61,15	5	56,15	-0,06	0	Nee	5	-
b467_C	Koninginneweg 40abcde (#5)	Woning	7,5	140657,32	471362,26	Nee		60,95	5	55,95	56	-	5	5		100 lid 3 Wgh	55,95	100a lid 1 sub a & 100a lid 2 Wgh	61		60,88	5	55,88	-0,07	0	Nee	5	-
b468_A	Koninginneweg 40abcde (#5)	Woning	1,5	140651,71	471365,77	Nee		61,59	5	56,59	57	-	5	5		100 lid 3 Wgh	56,59	100a lid 1 sub a & 100a lid 2 Wgh	62		61,52	5	56,52	-0,07	0	Nee	5	-
b468_B	Koninginneweg 40abcde (#5)	Woning	4,5	140651,71	471365,77	Nee		61,63	5	56,63	57	-	5	5		100 lid 3 Wgh	56,63	100a lid 1 sub a & 100a lid 2 Wgh	62		61,56	5	56,56	-0,07	0	Nee	5	-
b468_C	Koninginneweg 40abcde (#5)	Woning	7,5	140651,71	471365,77	Nee		61,30	5	56,30	56	-	5	5		100 lid 3 Wgh	56,30	100a lid 1 sub a & 100a lid 2 Wgh	61		61,24	5	56,24	-0,06	0	Nee	5	-
b469_A	Koninginneweg 40abcde (#5)	Woning	1,5	140657,20	471354,57	Nee		56,31	5	51,31	51	-	5	5		100 lid 3 Wgh	51,31	100a lid 1 sub a & 100a lid 1 sub b sub 2° Wgh	56		56,26	5	51,26	-0,05	0	Nee	5	-
b469_B	Koninginneweg 40abcde (#5)	Woning	4,5	140657,20	471354,57	Nee		56,81	5	51,81	52	-	5	5		100 lid 3 Wgh	51,81	100a lid 1 sub a & 100a lid 1 sub b sub 2° Wgh	57		56,76	5	51,76	-0,05	0	Nee	5	-
b469_C	Koninginneweg 40abcde (#5)	Woning	7,5	140657,20	471354,57	Nee		56,80	5	51,80	52	-	5	5		100 lid 3 Wgh	51,80	100a lid 1 sub a & 100a lid 1 sub b sub 2° Wgh	57		56,74	5	51,74	-0,06	0	Nee	5	-
b489_A	Koninginneweg 57,57abc (#4)	Woning	1,5	140607,07	471391,04	Nee		61,43	5	56,43	56	-	5	5		100 lid 3 Wgh	56,43	100a lid 1 sub a & 100a lid 2 Wgh	61		61,47	5	56,47	0,04	0	Nee	5	-
b489_B	Koninginneweg 57,57abc (#4)	Woning	4,5	140607,07	471391,04	Nee		61,55	5	56,55	57	-	5	5		100 lid 3 Wgh	56,55	100a lid 1 sub a & 100a lid 2 Wgh	62		61,59	5	56,59	0,04	0	Nee	5	-
b489_C	Koninginneweg 57,57abc (#4)	Woning	7,5	140607,07	471391,04	Nee		61,29	5	56,29	56	-	5	5		100 lid 3 Wgh	56,29	100a lid 1 sub a & 100a lid 2 Wgh	61		61,32	5	56,32	0,03	0	Nee	5	-
b489_D	Koninginneweg 57,57abc (#4)	Woning	10,5	140607,07	471391,04	Nee		60,90	5	55,90	56	-	5	5		100 lid 3 Wgh	55,90	100a lid 1 sub a & 100a lid 2 Wgh	61		60,93	5	55,93	0,03	0	Nee	5	-
b488_A	Koninginneweg 59	Woning	1,5	140616,44	471390,17	Nee		61,34	5	56,34	56	-	5	5		100 lid 3 Wgh	56,34	100a lid 1 sub a & 100a lid 2 Wgh	61		61,34	5	56,34	0,00	0	Nee	5	-
b488_B	Koninginneweg 59	Woning	4,5	140616,44	471390,17	Nee		61,48	5	56,48	56	-	5	5		100 lid 3 Wgh	56,48	100a lid 1 sub a & 100a lid 2 Wgh	61		61,49	5	56,49	0,01	0	Nee	5	-
b488_C	Koninginneweg 59	Woning	7,5	140616,44	471390,17	Nee		61,25	5	56,25	56	-	5	5		100 lid 3 Wgh	56,25	100a lid 1 sub a & 100a lid 2 Wgh	61		61,25	5	56,25	0,00	0	Nee	5	-
b487_A	Koninginneweg 61	Woning	1,5	140622,77	471389,36	Nee		61,39	5	56,39	56	-	5	5		100 lid 3 Wgh	56,39	100a lid 1 sub a & 100a lid 2 Wgh	61		61,38	5	56,38	-0,01	0	Nee	5	-
b487_B	Koninginneweg 61	Woning	4,5	140622,77	471389,36	Nee		61,57	5	56,57	57	-	5	5		100 lid 3 Wgh	56,57	100a lid 1 sub a & 100a lid 2 Wgh	62		61,56	5	56,56	-0,01	0	Nee	5	-
b487_C	Koninginneweg 61	Woning	7,5	140622,77	471389,36	Nee		61,35	5	56,35	56	-	5	5		100 lid 3 Wgh	56,35	100a lid 1 sub a & 100a lid 2 Wgh	61		61,33	5	56,33	-0,02	0	Nee	5	-
b247_B	Koninginneweg 62a	Woning	4,5	140785,58	471153,12	Nee		37,57	5	32,57	33	-	5	5		100 lid 1 Wgh	48,00	100a lid 1 sub a & 100a lid 1 sub b sub 2° Wgh	53		33,53	5	28,53	0,00	0	Nee	5	-
b247_C	Koninginneweg 62a	Woning	7,5	140785,58	471153,12	Nee		39,10	5	34,10	34	-	5	5		100 lid 1 Wgh	48,00	100a lid 1 sub a & 100a lid 1 sub b sub 2° Wgh	53		34,61	5	29,61	0,00	0	Nee	5	-
b486_A	Koninginneweg 63	Woning	1,5	140631,71	471388,72	Nee		61,38	5	56,38	56	-	5	5		100 lid 3 Wgh	56,38	100a lid 1 sub a & 100a lid 2 Wgh	61		61,35	5	56,35	-0,03	0	Nee	5	-
b486_B	Koninginneweg 63	Woning	4,5	140631,71	471388,72	Nee		61,58	5	56,58	57	-	5	5		100 lid 3 Wgh	56,58	100a lid 1 sub a & 100a lid 2 Wgh	62		61,57	5	56,57	-0,01	0	Nee	5	-
b248_A	Koninginneweg 64	Woning	1,5	140789,06	471144,89	Nee		37,36	5	32,36	32	-	5	5		100 lid 1 Wgh	48,00	100a lid 1 sub a & 100a lid 1 sub b sub 2° Wgh	53		35,77	5	30,77	0,00	0	Nee	5	-
b731_B	Koninginneweg 64a	Woning	4,5	140787,94	471145,97	Nee		36,68	5	31,68	32	-	5	5		100 lid 1 Wgh	48,00	100a lid 1 sub a & 100a lid 1 sub b sub 2° Wgh	53		19,19	5	14,19	0,00	0	Nee	5	-
b731_C	Koninginneweg 64a	Woning	7,5	140787,94	471145,97	Nee		37,95	5	32,95	33	-	5	5		100 lid 1 Wgh	48,00	100a lid 1 sub a & 100a lid 1 sub b sub 2° Wgh	53		19,86	5	14,86	0,00	0	Nee	5	-
b485_A	Koninginneweg 65	Woning	1,5	140636,50	471388,06	Nee		61,22	5	56,22	56	-	5	5		100 lid 3 Wgh	56,22	100a lid 1 sub a & 100a lid 2 Wgh	61		61,17	5	56,17	-0,05	0	Nee	5	-
b485_B	Koninginneweg 65	Woning	4,5	140636,50	471388,06	Nee		61,43	5	56,43	56	-	5	5		100 lid 3 Wgh	56,43	100a lid 1 sub a & 100a lid 2 Wgh	61		61,38	5	56,38	-0,05	0	Nee	5	-
b249_A	Koninginneweg 66	Woning	1,5	140790,97	471139,11	Nee		33,12	5	28,12	28	-	5	5		100 lid 1 Wgh	48,00	100a lid 1 sub a & 100a lid 1 sub b sub 2° Wgh	53		23,63	5	18,63	0,00	0	Nee	5	-
b732_B	Koninginneweg 66a	Woning	4,5	140791,25	471138,27	Nee		24,42	5	19,42	19	-	5	5		100 lid 1 Wgh	48,00	100a lid 1 sub a & 100a lid 1 sub b sub 2° Wgh	53		32,25	5	27,25	0,00	0	Nee	5	-
b732_C	Koninginneweg 66a	Woning	7,5	140791,25	471138,27	Nee		28,27	5	23,27	23	-	5	5		100 lid 1 Wgh	48,00	100a lid 1 sub a & 100a lid 1 sub b sub 2° Wgh	53		32,86	5	27,86	0,00	0	Nee	5	-
b484_A	Koninginneweg 67	Woning	1,5	140649,01	471385,58	Nee		61,36	5	56,36	56	-	5	5		100 lid 3 Wgh	56,36	100a lid 1 sub a & 100a lid 2 Wgh	61		61,31	5	56,31	-0,05	0	Nee	5	-
b484_B	Koninginneweg 67	Woning	4,5	140649,01	471385,58	Nee		61,56	5	56,56	57	-	5	5		100 lid 3 Wgh	56,56	100a lid 1 sub a & 100a lid 2 Wgh	62		61,50	5	56,50	-0,06	0	Nee	5	-
b484_C	Koninginneweg 67	Woning	7,5	140649,01	471385,58	Nee		61,34	5	56,34	56	-	5	5		100 lid 3 Wgh	56,34	100a lid 1 sub a & 100a lid 2 Wgh	61		61,29	5	56,29	-0,05	0	Nee	5	-
b250_B	Koninginneweg 68a	Woning	4,5	140793,11	471132,70	Nee		37,10	5	32,10	32	-	5	5		100 lid 1 Wgh	48,00	100a lid 1 sub a & 100a lid 1 sub b sub 2° Wgh	53		33,36	5	28,36	0,00	0	Nee	5	-
b733_C	Koninginneweg 68b	Woning	7,5	140793,50	471131,57	Nee		37,87	5	32,87	33	-	5	5		100 lid 1 Wgh	48,00	100a lid 1 sub a & 100a lid 1 sub b sub 2° Wgh	53		34,06	5	29,06	0,00	0	Nee	5	-
b483_A	Koninginneweg 69	Woning	1,5	140656,25	471383,45	Nee		61,36	5	56,36	56	-	5	5		100 lid 3 Wgh	56,36	100a lid 1 sub a & 100a lid 2 Wgh	61		61,30	5	56,30	-0,06	0	Nee	5	-
b483_B	Koninginneweg 69	Woning	4,5	140656,25	471383,45	Nee		61,54	5	56,54	57	-	5	5		100 lid 3 Wgh	56,54	100a lid 1 sub a & 100a lid 2 Wgh	62		61,47	5	56,47	-0,07	0	Nee	5	-
b483_C	Koninginneweg 69	Woning	7,5	140656,25	471383,45	Nee		61,30	5	56,30	56	-	5	5		100 lid 3 Wgh	56,30	100a lid 1 sub a & 100a lid 2 Wgh	61		61,24	5	56,24	-0,06	0	Nee	5	-
b251_A	Koninginneweg 70	Woning	1,5	140794,67	471125,64	Nee		19,04	5	14,04	14	-	5	5		100 lid 1 Wgh	48,00	100a lid 1 sub a & 100a lid 1 sub b sub 2° Wgh	53		18,57	5	13,57	0,00	0	Nee	5	-
b734_B	Koninginneweg 70a	Woning	4,5	140794,88	471125,03	Nee		20,63	5	15,63	16	-	5	5		100 lid 1 Wgh	48,00	100a lid 1 sub a & 100a lid 1 sub b sub 2° Wgh	53		30,13	5	25,13	0,00	0	Nee	5	-
b735_C	Koninginneweg 70b	Woning	7,5	140795,02	471124,61	Nee		23,54	5	18,54	19	-	5	5		100 lid 1 Wgh	48,00	100a lid 1 sub a & 100a lid 1 sub b sub 2° Wgh	53		31,02	5	26,02	0,00	0	Nee	5	-
b482_A	Koninginneweg 71	Woning	1,5	140664,12	471381,95	Nee		60,81	5	55,81	56	-	5	5		100 lid 3 Wgh	55,81	100a lid 1 sub a & 100a lid 2 Wgh	61		60,74	5	55,74	-0,07	0	Nee	5	-
b482_B	Koninginneweg 71	Woning	4,5	140664,12	471381,95	Nee		61,03	5	56,03	56	-	5	5		100 lid 3 Wgh	56,03	100a lid 1 sub a & 100a lid 2 Wgh	61		60,95	5	55,95	-0,08	0	Nee	5	-
b482_C	Koninginneweg 71	Woning	7,5	140664,12	471381,95	Nee		60,81	5	55,81	56	-	5	5		100 lid 3 Wgh	55,81	100a lid 1 sub a & 100a lid 2 Wgh	61		60,74	5	55,74	-0,07	0	Nee	5	-
b252_B	Koninginneweg 72a	Woning	4,5	140797,18	471120,33	Nee		35,94	5	30,94	31	-	5	5		100 lid 1 Wgh	48,00	100a lid 1 sub a & 100a lid 1 sub b sub 2° Wgh	53		32,83	5	27,83	0,00	0	Nee	5	-
b252_C	Koninginneweg 72a	Woning	7,5	140797,18	471120,33	Nee		36,71	5	31,71	32	-	5	5		100 lid 1 Wgh	48,00	100a lid 1 sub a & 100a lid 1 sub b sub 2° Wgh	53		33,63	5	28,63	0,00	0	Nee	5	-
b253_A	Koninginneweg 74	Woning	1,5	140799,08	471114,78	Nee		35,76	5	30,76	31	-	5	5		100 lid 1 Wgh	48,00	100a lid 1 sub a & 100a lid 1 sub b sub 2° Wgh	53		33,81	5	28,81	0,00	0	Nee	5	-
b253_B	Koninginneweg 74	Woning	4,5	140799,08	471114,78	Nee		35,48	5	30,48	30	-	5	5		100 lid 1 Wgh	48,00	100a lid 1 sub a & 100a lid 1 sub b sub 2° Wgh	53		33,84	5	28,84	0,00	0	Nee	5	-
b253_C	Koninginneweg 74	Woning	7,5	140799,08	471114,78	Nee		36,22	5	31,22	31	-	5	5		100 lid 1 Wgh	48,00	100a lid 1 sub a & 100a lid 1 sub b sub 2° Wgh	53		34,36	5	29,36	0,00	0	Nee	5	-
b473_A	Koninginneweg 75	Woning	1,5	140674,51	471379,81	Nee		59,07	5	54,07	54	-	5	5		100 lid 3 Wgh	54,07	100a lid 1 sub a & 100a lid 2 Wgh	59		58,99	5	53,99	-0,08	0	Nee	5	-
b473_B	Koninginneweg 75	Woning	4,5	140674,51	471379,81	Nee		59,40	5	54,40	54	-	5	5		100 lid 3 Wgh	54,40	100a lid 1 sub a & 100a lid 2 Wgh	59		59,32	5	54,32	-0,08	0	Nee	5	-
b473_C	Koninginneweg 75	Woning	7,5	140674,51	471379,81	Nee		59,29	5	54,29	54	-	5	5		100 lid 3 Wgh	54,29	100a lid 1 sub a & 100a lid 2 Wgh	59		59,21	5	54,21	-0,08	0	Nee	5	-
b254_A	Koninginneweg 76a	Woning	1,5	140801,14	471108,67	Nee		35,33	5	30,33	30	-	5	5		100 lid 1 Wgh	48,00	100a lid 1 sub a & 100a lid 1 sub b sub 2° Wgh	53		38,64	5	33,64	0,00	0	Nee	5	-
b254_B	Koninginneweg 76a	Woning	4,5	140801,14	471108,67	Nee		34,97	5	29,97	30	-	5	5		100 lid 1 Wgh	48,00	100a lid 1 sub a & 100a lid 1 sub b sub 2° Wgh	53		38,24	5	33,24	0,00	0	Nee	5	-
b254_C	Koninginneweg 76a	Woning	7,5	140801,14	471108,67	Nee		35,68	5	30,68	31	-	5	5		100 lid 1 Wgh	48,00	100a lid 1 sub a & 100a lid 1 sub b sub 2° Wgh	53		38,39	5	33,39	0,00	0	Nee	5	-
b472_A	Koninginneweg 77	Woning	1,5	140678,95	471373,20	Nee		60,04	5	55,04	55	-	5	5		100 lid 3 Wgh	55,04	100a lid 1 sub a & 100a lid 2 Wgh	60		59,96	5	54,96	-0,08	0	Nee	5	-
b472_B	Koninginneweg 77	Woning	4,5	140678,95	471373,20	Nee		60,22	5	55,22	55	-	5	5		100 lid 3 Wgh	55,22	100a lid 1 sub a & 100a lid 2 Wgh	60		60,15	5	55,15	-0,07	0	Nee	5	-
b472_C	Koninginneweg 77	Woning	7,5	140678,95	471373,20	Nee		60,08	5	55,08	55	-	5	5		100 lid 3 Wgh	55,08	100a lid 1 sub a & 100a lid 2 Wgh	60		60,00	5	55,00	-0,08	0	Nee	5	-
b255_B	Koninginneweg 78a	Woning	4,5	140803,87	471100,16	Nee		17,31	5	12,31	12	-	5	5		100 lid 1 Wgh	48,00	100a lid 1 sub a & 100a lid 1 sub b sub 2° Wgh	53		25,30	5	20,30	0,00	0	Nee	5	-
b255_C	Koninginneweg 78a	Woning	7,5	140803,87	471100,16	Nee		17,96	5	12,96	13	-	5	5		100 lid 1 Wgh	48,00	100a lid 1 sub a & 100a lid 1 sub b sub 2° Wgh	53		25,05	5	20,05	0,00	0	Nee	5	-
b471_A	Koninginneweg 79	Woning	1,5	140683,10	471367,93	Nee		60,42	5	55,42	55	-	5	5		100 lid 3 Wgh	55,42	100a lid 1 sub a & 100a lid 2 Wgh	60		60,35	5	55,35	-0,07	0	Nee	5	-
b471_B	Koninginneweg 79	Woning	4,5	140683,10	471367,93	Nee		60,58	5	55,58	56	-	5	5		100 lid 3 Wgh	55,58	100a lid 1 sub a & 100a lid 2 Wgh	61		60,51	5	55,51	-0,07	0	Nee	5	-
b471_C	Koninginneweg 79	Woning	7,5	140683,10	471367,93	Nee		60,37	5	55,37	55	-	5	5		100 lid 3 Wgh	55,37	100a lid 1 sub a & 100a lid 2 Wgh	60		60,30	5	55,30	-0,07	0	Nee	5	-
b256_B	Koninginneweg 80a	Woning	4,5	140805,88	471092,40	Nee		15,97	5	10,97	11	-	5	5		100 lid 1 Wgh	48,00	100a lid 1 sub a & 100a lid 1 sub b sub 2° Wgh	53		25,37	5	20,37	0,00	0	Nee	5	-
b256_C	Koninginneweg 80a	Woning	7,5	140805,88	471092,40	Nee		16,47	5	11,47	11	-	5	5		100 lid 1 Wgh	48,00	100a lid 1 sub a & 100a lid 1 sub b sub 2° Wgh	53		25,03	5	20,03	0,00	0	Nee	5	-
b470_A	Koninginneweg 81	Woning	1,5	140687,51	471361,36	Nee		60,65	5	55,65	56	-	5	5		100 lid 3 Wgh	55,65	100a lid 1 sub a & 100a lid 2 Wgh	61		60,57	5	55,57	-0,08	0	Nee	5	-
b470_B	Koninginneweg 81	Woning	4,5	140687,51	471361,36	Nee		60,74	5	55,74	56	-	5	5		100 lid 3 Wgh	55,74	100a lid 1 sub a & 100a lid 2 Wgh	61		60,66	5	55,66	-0,08	0	Nee	5	-
b470_C	Koninginneweg 81	Woning	7,5	140687,51	471361,36	Nee		60,51	5	55,51	56	-	5	5		100 lid 3 Wgh	55,51	100a lid 1 sub a & 100a lid 2 Wgh	61		60,43	5	55,43	-0,08	0	Nee	5	-
b257_B	Koninginneweg 82a	Woning	4,5	140807,19	471087,32	Nee		15,78	5	10,78	11	-	5	5		100 lid 1 Wgh	48,00	100a lid 1 sub a & 100a lid 1 sub b sub 2° Wgh	53		28,69	5	23,69	0,00	0	Nee	5	-
b257_C	Koninginneweg 82a	Woning	7,5	140807,19	471087,32	Nee		16,24	5	11,24	11	-	5	5		100 lid 1 Wgh	48,00	100a lid 1 sub a & 100a lid 1 sub b sub 2° Wgh	53		28,82	5	23,82	0,00	0	Nee	5	-
b265_A	Koninginneweg 83	Woning	1,5	140703,28	471340,93	Nee		60,53	5	55,53	56	-	5	5		100 lid 3 Wgh	55,53	100a lid 1 sub a & 100a lid 2 Wgh	61		60,46	5	55,46	-0,07	0	Nee	5	-
b265_B	Koninginneweg 83	Woning	4,5	140703,28	471340,93	Nee		60,70	5	55,70	56	-	5	5		100 lid 3 Wgh	55,70	100a lid 1 sub a & 100a lid 2 Wgh	61		60,62	5	55,62	-0,08	0	Nee	5	-
b265_C	Koninginneweg 83	Woning	7,5	140703,28	471340,93	Nee		60,50	5	55,50	55	-	5	5		100 lid 3 Wgh	55,50	100a lid 1 sub a & 100a lid 2 Wgh	61		60,42	5	55,42	-0,08	0	Nee	5	-
b265-2_A	Koninginneweg 83	Woning	1,5	140697,79	471347,16	Nee		60,78	5	55,78	56	-	5	5		100 lid 3 Wgh	55,78	100a lid 1 sub a & 100a lid 2 Wgh	61		60,71	5	55,71	-0,07	0	Nee	5	-
b265-2_B	Koninginneweg 83	Woning	4,5	140697,79	471347,16	Nee		60,89	5	55,89	56	-	5	5		100 lid 3 Wgh	55,89	100a lid 1 sub a & 100a lid 2 Wgh	61		60,82	5	55,82	-0,07	0	Nee	5	-
b265-2_C	Koninginneweg 83	Woning	7,5	140697,79	471347,16	Nee		60,65	5	55,65	56	-	5	5		100 lid 3 Wgh	55,65	100a lid 1 sub a & 100a lid 2 Wgh	61		60,57	5	55,57	-0,08	0	Nee	5	-
b265-3_A	Koninginneweg 83	Woning	1,5	140693,29	471353,25	Nee		60,74	5	55,74	56	-	5	5		100 lid 3 Wgh	55,74	100a lid 1 sub a & 100a lid 2 Wgh	61		60,67	5	55,67	-0,07	0	Nee	5	-
b265-3_B	Koninginneweg 83	Woning	4,5	140693,29	471353,25	Nee		60,82	5	55,82	56	-	5	5		100 lid 3 Wgh	55,82	100a lid 1 sub a & 100a lid 2 Wgh	61		60,76	5	55,76	-0,06	0	Nee	5	-
b265-3_C	Koninginneweg 83	Woning	7,5	140693,29	471353,25	Nee		60,57	5	55,57	56	-	5	5		100 lid 3 Wgh	55,57	100a lid 1 sub a & 100a lid 2 Wgh	61		60,51	5	55,51	-0,06	0	Nee	5	-
b265-1_A	Koninginneweg 83	Woning	1,5	140707,90	471334,67	Nee		60,59	5	55,59	56	-	5	5		100 lid 3 Wgh	55,59	100a lid 1 sub a & 100a lid 2 Wgh	61		60,50	5	55,50	-0,09	0	Nee	5	-
b265-1_B	Koninginneweg 83	Woning	4,5	140707,90	471334,67	Nee		60,75	5	55,75	56	-	5	5		100 lid 3 Wgh	55,75	100a lid 1 sub a & 100a lid 2 Wgh	61		60,67	5	55,67	-0,08	0	Nee	5	-
b265-1_C	Koninginneweg 83	Woning	7,5	140707,90	471334,67	Nee		60,56	5	55,56	56	-	5	5		100 lid 3 Wgh	55,56	100a lid 1 sub a & 100a lid 2 Wgh	61		60,47	5	55,47	-0,09	0	Nee	5	-
b258_B	Koninginneweg 88a	Woning	4,5	140810,67	471071,65	Nee		15,09	5	10,09	10	-	5	5		100 lid 1 Wgh	48,00	100a lid 1 sub a & 100a lid 1 sub b sub 2° Wgh	53		29,27	5	24,27	0,00	0	Nee	5	-
b258_C	Koninginneweg 88a	Woning	7,5	140810,67	471071,65	Nee		15,06	5	10,06	10	-	5	5		100 lid 1 Wgh	48,00	100a lid 1 sub a & 100a lid 1 sub b sub 2° Wgh	53		29,13	5	24,13	0,00	0	Nee	5	-
b262_A	Koninginneweg 89	Woning	1,5	140713,64	471328,84	Nee		60,32	5	55,32	55	-	5	5		100 lid 3 Wgh	55,32	100a lid 1 sub a & 100a lid 2 Wgh	60		60,20	5	55,20	-0,12	0	Nee	5	-
b262_B	Koninginneweg 89	Woning	4,5	140713,64	471328,84	Nee		60,46	5	55,46	55	-	5	5		100 lid 3 Wgh	55,46	100a lid 1 sub a & 100a lid 2 Wgh	60		60,34	5	55,34	-0,12	0	Nee	5	-
b262_C	Koninginneweg 89	Woning	7,5	140713,64	471328,84	Nee		60,26	5	55,26	55	-	5	5		100 lid 3 Wgh	55,26	100a lid 1 sub a & 100a lid 2 Wgh	60		60,15	5	55,15	-0,11	0	Nee	5	-
b259_B	Koninginneweg 90	Woning	4,5	140813,74	471059,86	Nee		15,80	5	10,80	11	-	5	5		100 lid 1 Wgh	48,00	100a lid 1 sub a & 100a lid 1 sub b sub 2° Wgh	53		35,91	5	30,91	0,00	0	Nee	5	-
b259_C	Koninginneweg 90	Woning	7,5	140813,74	471059,86	Nee		15,77	5	10,77	11	-	5	5		100 lid 1 Wgh	48,00	100a lid 1 sub a & 100a lid 1 sub b sub 2° Wgh	53		35,68	5	30,68	0,00	0	Nee	5	-
b263_A	Koninginneweg 91	Woning	1,5	140719,34	471321,56	Nee		60,16	5	55,16	55	-	5	5		100 lid 3 Wgh	55,16	100a lid 1 sub a & 100a lid 2 Wgh	60		59,98	5	54,98	-0,18	0	Nee	5	-
b263_B	Koninginneweg 91	Woning	4,5	140719,34	471321,56	Nee		60,34	5	55,34	55	-	5	5		100 lid 3 Wgh	55,34	100a lid 1 sub a & 100a lid 2 Wgh	60		60,16	5	55,16	-0,18	0	Nee	5	-
b263_C	Koninginneweg 91	Woning	7,5	140719,34	471321,56	Nee		60,16	5	55,16	55	-	5	5		100 lid 3 Wgh	55,16	100a lid 1 sub a & 100a lid 2 Wgh	60		59,98	5	54,98	-0,18	0	Nee	5	-
b260_B	Koninginneweg 92	Woning	4,5	140815,33	471051,74	Nee		15,33	5	10,33	10	-	5	5		100 lid 1 Wgh	48,00	100a lid 1 sub a & 100a lid 1 sub b sub 2° Wgh	53		34,90	5	29,90	0,00	0	Nee	5	-
b260_C	Koninginneweg 92	Woning	7,5	140815,33	471051,74	Nee		15,25	5	10,25	10	-	5	5		100 lid 1 Wgh	48,00	100a lid 1 sub a & 100a lid 1 sub b sub 2° Wgh	53		34,58	5	29,58	0,00	0	Nee	5	-
b196_B	Koninginneweg 94	Woning	4,5	140816,58	471045,29	Nee		15,04	5	10,04	10	-	5	5		100 lid 1 Wgh	48,00	100a lid 1 sub a & 100a lid 1 sub b sub 2° Wgh	53		34,46	5	29,46	0,00	0	Nee	5	-
b196_C	Koninginneweg 94	Woning	7,5	140816,58	471045,29	Nee		14,91	5	9,91	10	-	5	5		100 lid 1 Wgh	48,00	100a lid 1 sub a & 100a lid 1 sub b sub 2° Wgh	53		34,10	5	29,10	0,00	0	Nee	5	-
b196_D	Koninginneweg 94	Woning	10,5	140816,58	471045,29	Nee		14,20	5	9,20	9	-	5	5		100 lid 1 Wgh	48,00	100a lid 1 sub a & 100a lid 1 sub b sub 2° Wgh	53		34,17	5	29,17	0,00	0	Nee	5	-
b264_A	Koninginneweg 95	Woning	1,5	140725,62	471312,12	Nee		59,97	5	54,97	55	-	5	5		100 lid 3 Wgh	54,97	100a lid 1 sub a & 100a lid 2 Wgh	60		59,78	5	54,78	-0,19	0	Nee	5	-
b264_B	Koninginneweg 95	Woning	4,5	140725,62	471312,12	Nee		60,18	5	55,18	55	-	5	5		100 lid 3 Wgh	55,18	100a lid 1 sub a & 100a lid 2 Wgh	60		60,00	5	55,00	-0,18	0	Nee	5	-
b264_C	Koninginneweg 95	Woning	7,5	140725,62	471312,12	Nee		59,98	5	54,98	55	-	5	5		100 lid 3 Wgh	54,98	100a lid 1 sub a & 100a lid 2 Wgh	60		59,80	5	54,80	-0,18	0	Nee	5	-
b182_B	Koninginneweg 96a	Woning	4,5	140818,06	471037,68	Nee		15,22	5	10,22	10	-	5	5		100 lid 1 Wgh	48,00	100a lid 1 sub a & 100a lid 1 sub b sub 2° Wgh	53		33,52	5	28,52	0,00	0	Nee	5	-
b736_C	Koninginneweg 96b	Woning	7,5	140818,28	471036,57	Nee		14,50	5	9,50	9	-	5	5		100 lid 1 Wgh	48,00	100a lid 1 sub a & 100a lid 1 sub b sub 2° Wgh	53		33,11	5	28,11	0,00	0	Nee	5	-
b154_A	Koninginneweg 98a	Woning	1,5	140820,39	471031,93	Nee		15,09	5	10,09	10	-	5	5		100 lid 1 Wgh	48,00	100a lid 1 sub a & 100a lid 1 sub b sub 2° Wgh	53		34,96	5	29,96	0,00	0	Nee	5	-
b737_B	Koninginneweg 98b	Woning	4,5	140820,52	471031,28	Nee		15,57	5	10,57	11	-	5	5		100 lid 1 Wgh	48,00	100a lid 1 sub a & 100a lid 1 sub b sub 2° Wgh	53		34,93	5	29,93	0,00	0	Nee	5	-
b738_C	Koninginneweg 98c	Woning	7,5	140820,57	471031,00	Nee		14,90	5	9,90	10	-	5	5		100 lid 1 Wgh	48,00	100a lid 1 sub a & 100a lid 1 sub b sub 2° Wgh	53		34,55	5	29,55	0,00	0	Nee	5	-
b738_D	Koninginneweg 98c	Woning	10,5	140820,57	471031,00	Nee		14,67	5	9,67	10	-	5	5		100 lid 1 Wgh	48,00	100a lid 1 sub a & 100a lid 1 sub b sub 2° Wgh	53		34,62	5	29,62	0,00	0	Nee	5	-
b596_A	Korte Noorderweg 10	Woning	1,5	140900,25	471127,64	Nee		16,03	5	11,03	11	-	5	5		100 lid 1 Wgh	48,00	100a lid 1 sub a & 100a lid 1 sub b sub 2° Wgh	53		12,89	5	7,89	0,00	0	Nee	5	-
b596_B	Korte Noorderweg 10	Woning	4,5	140900,25	471127,64	Nee		17,56	5	12,56	13	-	5	5		100 lid 1 Wgh	48,00	100a lid 1 sub a & 100a lid 1 sub b sub 2° Wgh	53		13,67	5	8,67	0,00	0	Nee	5	-
b596_C	Korte Noorderweg 10	Woning	7,5	140900,25	471127,64	Nee		19,29	5	14,29	14	-	5	5		100 lid 1 Wgh	48,00	100a lid 1 sub a & 100a lid 1 sub b sub 2° Wgh	53		14,32	5	9,32	0,00	0	Nee	5	-
b829_A	Korte Noorderweg 12	Woning	1,5	140901,26	471126,84	Nee		15,24	5	10,24	10	-	5	5		100 lid 1 Wgh	48,00	100a lid 1 sub a & 100a lid 1 sub b sub 2° Wgh	53		15,18	5	10,18	0,00	0	Nee	5	-
b829_B	Korte Noorderweg 12	Woning	4,5	140901,26	471126,84	Nee		16,08	5	11,08	11	-	5	5		100 lid 1 Wgh	48,00	100a lid 1 sub a & 100a lid 1 sub b sub 2° Wgh	53		15,83	5	10,83	0,00	0	Nee	5	-
b829_C	Korte Noorderweg 12	Woning	7,5	140901,26	471126,84	Nee		18,41	5	13,41	13	-	5	5		100 lid 1 Wgh	48,00	100a lid 1 sub a & 100a lid 1 sub b sub 2° Wgh	53		17,84	5	12,84	0,00	0	Nee	5	-
b612_A	Korte Noorderweg 27g	Woning	1,5	140912,63	471225,35	Nee		24,02	5	19,02	19	-	5	5		100 lid 1 Wgh	48,00	100a lid 1 sub a & 100a lid 1 sub b sub 2° Wgh	53		24,02	5	19,02	0,00	0	Nee	5	-
b612_B	Korte Noorderweg 27g	Woning	4,5	140912,63	471225,35	Nee		24,42	5	19,42	19	-	5	5		100 lid 1 Wgh	48,00	100a lid 1 sub a & 100a lid 1 sub b sub 2° Wgh	53		24,64	5	19,64	0,00	0	Nee	5	-
b612_C	Korte Noorderweg 27g	Woning	7,5	140912,63	471225,35	Nee		24,29	5	19,29	19	-	5	5		100 lid 1 Wgh	48,00	100a lid 1 sub a & 100a lid 1 sub b sub 2° Wgh	53		25,26	5	20,26	0,00	0	Nee	5	-
b612-1_A	Korte Noorderweg 27g	Woning	1,5	140911,17	471219,58	Nee		24,57	5	19,57	20	-	5	5		100 lid 1 Wgh	48,00	100a lid 1 sub a & 100a lid 1 sub b sub 2° Wgh	53		24,47	5	19,47	0,00	0	Nee	5	-
b612-1_B	Korte Noorderweg 27g	Woning	4,5	140911,17	471219,58	Nee		26,28	5	21,28	21	-	5	5		100 lid 1 Wgh	48,00	100a lid 1 sub a & 100a lid 1 sub b sub 2° Wgh	53		26,30	5	21,30	0,00	0	Nee	5	-
b612-1_C	Korte Noorderweg 27g	Woning	7,5	140911,17	471219,58	Nee		27,34	5	22,34	22	-	5	5		100 lid 1 Wgh	48,00	100a lid 1 sub a & 100a lid 1 sub b sub 2° Wgh	53		27,80	5	22,80	0,00	0	Nee	5	-
b844_A	Langgewenst - controlepunt	Woning	1,5	140620,47	471109,57	Nee		3,91	5	0,00	0	-	5	5		100 lid 1 Wgh	48,00	100a lid 1 sub a & 100a lid 1 sub b sub 2° Wgh	53		3,99	5	-1,01	0,00	0	Nee	5	-
b844_B	Langgewenst - controlepunt	Woning	4,5	140620,47	471109,57	Nee		18,74	5	13,74	14	-	5	5		100 lid 1 Wgh	48,00	100a lid 1 sub a & 100a lid 1 sub b sub 2° Wgh	53		18,80	5	13,80	0,00	0	Nee	5	-
b844_C	Langgewenst - controlepunt	Woning	7,5	140620,47	471109,57	Nee		18,57	5	13,57	14	-	5	5		100 lid 1 Wgh	48,00	100a lid 1 sub a & 100a lid 1 sub b sub 2° Wgh	53		18,64	5	13,64	0,00	0	Nee	5	-
b844_D	Langgewenst - controlepunt	Woning	10,5	140620,47	471109,57	Nee		18,81	5	13,81	14	-	5	5		100 lid 1 Wgh	48,00	100a lid 1 sub a & 100a lid 1 sub b sub 2° Wgh	53		18,95	5	13,95	0,00	0	Nee	5	-
b844_E	Langgewenst - controlepunt	Woning	13,5	140620,47	471109,57	Nee		18,51	5	13,51	14	-	5	5		100 lid 1 Wgh	48,00	100a lid 1 sub a & 100a lid 1 sub b sub 2° Wgh	53		18,70	5	13,70	0,00	0	Nee	5	-
b845_A	Langgewenst - controlepunt	Woning	1,5	140617,84	471113,28	Nee		5,13	5	0,13	0	-	5	5		100 lid 1 Wgh	48,00	100a lid 1 sub a & 100a lid 1 sub b sub 2° Wgh	53		5,70	5	0,70	0,00	0	Nee	5	-
b845_B	Langgewenst - controlepunt	Woning	4,5	140617,84	471113,28	Nee		20,14	5	15,14	15	-	5	5		100 lid 1 Wgh	48,00	100a lid 1 sub a & 100a lid 1 sub b sub 2° Wgh	53		20,25	5	15,25	0,00	0	Nee	5	-
b845_C	Langgewenst - controlepunt	Woning	7,5	140617,84	471113,28	Nee		20,14	5	15,14	15	-	5	5		100 lid 1 Wgh	48,00	100a lid 1 sub a & 100a lid 1 sub b sub 2° Wgh	53		20,24	5	15,24	0,00	0	Nee	5	-
b845_D	Langgewenst - controlepunt	Woning	10,5	140617,84	471113,28	Nee		20,62	5	15,62	16	-	5	5		100 lid 1 Wgh	48,00	100a lid 1 sub a & 100a lid 1 sub b sub 2° Wgh	53		20,76	5	15,76	0,00	0	Nee	5	-
b845_E	Langgewenst - controlepunt	Woning	13,5	140617,84	471113,28	Nee		20,72	5	15,72	16	-	5	5		100 lid 1 Wgh	48,00	100a lid 1 sub a & 100a lid 1 sub b sub 2° Wgh	53		20,98	5	15,98	0,00	0	Nee	5	-
b846_A	Langgewenst - controlepunt	Woning	1,5	140616,58	471118,02	Nee		6,75	5	1,75	2	-	5	5		100 lid 1 Wgh	48,00	100a lid 1 sub a & 100a lid 1 sub b sub 2° Wgh	53		7,31	5	2,31	0,00	0	Nee	5	-
b846_B	Langgewenst - controlepunt	Woning	4,5	140616,58	471118,02	Nee		19,74	5	14,74	15	-	5	5		100 lid 1 Wgh	48,00	100a lid 1 sub a & 100a lid 1 sub b sub 2° Wgh	53		19,87	5	14,87	0,00	0	Nee	5	-
b846_C	Langgewenst - controlepunt	Woning	7,5	140616,58	471118,02	Nee		19,51	5	14,51	15	-	5	5		100 lid 1 Wgh	48,00	100a lid 1 sub a & 100a lid 1 sub b sub 2° Wgh	53		19,69	5	14,69	0,00	0	Nee	5	-
b846_D	Langgewenst - controlepunt	Woning	10,5	140616,58	471118,02	Nee		19,95	5	14,95	15	-	5	5		100 lid 1 Wgh	48,00	100a lid 1 sub a & 100a lid 1 sub b sub 2° Wgh	53		20,15	5	15,15	0,00	0	Nee	5	-
b846_E	Langgewenst - controlepunt	Woning	13,5	140616,58	471118,02	Nee		19,89	5	14,89	15	-	5	5		100 lid 1 Wgh	48,00	100a lid 1 sub a & 100a lid 1 sub b sub 2° Wgh	53		20,22	5	15,22	0,00	0	Nee	5	-
b847_A	Langgewenst - controlepunt	Woning	1,5	140615,17	471123,87	Nee		6,97	5	1,97	2	-	5	5		100 lid 1 Wgh	48,00	100a lid 1 sub a & 100a lid 1 sub b sub 2° Wgh	53		7,46	5	2,46	0,00	0	Nee	5	-
b847_B	Langgewenst - controlepunt	Woning	4,5	140615,17	471123,87	Nee		19,64	5	14,64	15	-	5	5		100 lid 1 Wgh	48,00	100a lid 1 sub a & 100a lid 1 sub b sub 2° Wgh	53		19,81	5	14,81	0,00	0	Nee	5	-
b847_C	Langgewenst - controlepunt	Woning	7,5	140615,17	471123,87	Nee		19,60	5	14,60	15	-	5	5		100 lid 1 Wgh	48,00	100a lid 1 sub a & 100a lid 1 sub b sub 2° Wgh	53		19,76	5	14,76	0,00	0	Nee	5	-
b847_D	Langgewenst - controlepunt	Woning	10,5	140615,17	471123,87	Nee		20,30	5	15,30	15	-	5	5		100 lid 1 Wgh	48,00	100a lid 1 sub a & 100a lid 1 sub b sub 2° Wgh	53		20,47	5	15,47	0,00	0	Nee	5	-

								HEERSENDE SITUATIE								Normstelling krachtens Wet geluidhinder en/of Besluit geluidhinder					TOEKOMSTIGE SITUATIE (ZONDER MAATREGELEN)							
Rekenpunt ID	Adres/omschrijving rekenpunt	Type bestemming	Rekenhoogte [m]	X	Y	Sanering [ja/nee]	-	L_{den} [dB]	110 lid g Wet geluidhinder ex 3.4 lid 1 Rmg2012 [dB]	L_{den} - 110 lid g ex 3.4 lid 1 Rmg2012 [dB]	L_{den} afgerond - 110 lid g Wgh [dB]	Eerder vastgestelde hogere waarde [dB]	Toegepaste aftrek conform hogere waardenbesluit [dB]	110 lid g Wet geluidhinder ex 3.4 lid 2 Rmg2012 [dB]	-	Aansturingsartikel ten hoogste toelaatbare geluidbelasting Wet geluidhinder/ Besluit geluidhinder	Ten hoogste toelaatbare geluidbelasting [dB]	Aansturingsartikel maximaal vast te stellen hogere waarde geluidsbelasting Wet geluidhinder/Besluit geluidhinder	Maximaal vast te stellen hogere waarde [dB]	-	L_{den} [dB]	110 lid g Wet geluidhinder ex 3.4 lid 2 Rmg2012 [dB]	L_{den} - 110 lid g t.b.v. verschil-berekening [dB]	ΔL zonder maatregelen t.b.v. verschil-berekening [dB]	ΔL zonder maatregelen t.b.v. verschilberekening afgerond [dB]	Reconstructie in de zin van de Wet geluidhinder? [ja/nee]	110 lid g Wet geluidhinder ex 3.4 lid 1 Rmg2012 [dB]	Vast te stellen hogere waarde zonder aanvullende maatregelen [dB]
b847_E	Langgewenst - controlepunt	Woning	13,5	140615,17	471123,87	Nee		20,47	5	15,47	15	-	5	5		100 lid 1 Wgh	48,00	100a lid 1 sub a & 100a lid 1 sub b sub 2° Wgh	53		20,64	5	15,64	0,00	0	Nee	5	-
b778_D	Langgewenst 101	Woning	10,5	140638,04	471115,04	Nee		31,37	5	26,37	26	-	5	5		100 lid 1 Wgh	48,00	100a lid 1 sub a & 100a lid 1 sub b sub 2° Wgh	53		33,30	5	28,30	0,00	0	Nee	5	-
b781_D	Langgewenst 103	Woning	10,5	140639,63	471117,22	Nee		31,52	5	26,52	27	-	5	5		100 lid 1 Wgh	48,00	100a lid 1 sub a & 100a lid 1 sub b sub 2° Wgh	53		33,45	5	28,45	0,00	0	Nee	5	-
b818_D	Langgewenst 105	Woning	10,5	140641,88	471120,30	Nee		31,78	5	26,78	27	-	5	5		100 lid 1 Wgh	48,00	100a lid 1 sub a & 100a lid 1 sub b sub 2° Wgh	53		33,71	5	28,71	0,00	0	Nee	5	-
b819_D	Langgewenst 107	Woning	10,5	140644,76	471124,25	Nee		33,40	5	28,40	28	-	5	5		100 lid 1 Wgh	48,00	100a lid 1 sub a & 100a lid 1 sub b sub 2° Wgh	53		34,06	5	29,06	0,00	0	Nee	5	-
b820_D	Langgewenst 109	Woning	10,5	140647,92	471128,57	Nee		33,63	5	28,63	29	-	5	5		100 lid 1 Wgh	48,00	100a lid 1 sub a & 100a lid 1 sub b sub 2° Wgh	53		35,66	5	30,66	0,00	0	Nee	5	-
b786_A	Langgewenst 11	Woning	1,5	140645,36	471125,07	Nee		33,33	5	28,33	28	-	5	5		100 lid 1 Wgh	48,00	100a lid 1 sub a & 100a lid 1 sub b sub 2° Wgh	53		35,15	5	30,15	0,00	0	Nee	5	-
b821_D	Langgewenst 111	Woning	10,5	140652,76	471135,19	Nee		34,00	5	29,00	29	-	5	5		100 lid 1 Wgh	48,00	100a lid 1 sub a & 100a lid 1 sub b sub 2° Wgh	53		36,29	5	31,29	0,00	0	Nee	5	-
b822_D	Langgewenst 113	Woning	10,5	140655,77	471139,33	Nee		34,27	5	29,27	29	-	5	5		100 lid 1 Wgh	48,00	100a lid 1 sub a & 100a lid 1 sub b sub 2° Wgh	53		36,72	5	31,72	0,00	0	Nee	5	-
b823_D	Langgewenst 115	Woning	10,5	140661,66	471147,40	Nee		35,95	5	30,95	31	-	5	5		100 lid 1 Wgh	48,00	100a lid 1 sub a & 100a lid 1 sub b sub 2° Wgh	53		37,72	5	32,72	0,00	0	Nee	5	-
b824_D	Langgewenst 117	Woning	10,5	140664,95	471151,90	Nee		36,25	5	31,25	31	-	5	5		100 lid 1 Wgh	48,00	100a lid 1 sub a & 100a lid 1 sub b sub 2° Wgh	53		38,22	5	33,22	0,00	0	Nee	5	-
b825_D	Langgewenst 119	Woning	10,5	140671,44	471160,80	Nee		37,80	5	32,80	33	-	5	5		100 lid 1 Wgh	48,00	100a lid 1 sub a & 100a lid 1 sub b sub 2° Wgh	53		39,39	5	34,39	0,00	0	Nee	5	-
b826_D	Langgewenst 121	Woning	10,5	140674,68	471165,23	Nee		38,93	5	33,93	34	-	5	5		100 lid 1 Wgh	48,00	100a lid 1 sub a & 100a lid 1 sub b sub 2° Wgh	53		39,91	5	34,91	0,00	0	Nee	5	-
b827_D	Langgewenst 123	Woning	10,5	140682,39	471175,78	Nee		40,26	5	35,26	35	-	5	5		100 lid 1 Wgh	48,00	100a lid 1 sub a & 100a lid 1 sub b sub 2° Wgh	53		41,16	5	36,16	0,00	0	Nee	5	-
b828_D	Langgewenst 125	Woning	10,5	140685,49	471180,02	Nee		40,83	5	35,83	36	-	5	5		100 lid 1 Wgh	48,00	100a lid 1 sub a & 100a lid 1 sub b sub 2° Wgh	53		41,77	5	36,77	0,00	0	Nee	5	-
b764_E	Langgewenst 127	Woning	13,5	140625,72	471107,15	Nee		16,63	5	11,63	12	-	5	5		100 lid 1 Wgh	48,00	100a lid 1 sub a & 100a lid 1 sub b sub 2° Wgh	53		16,44	5	11,44	0,00	0	Nee	5	-
b771_E	Langgewenst 129	Woning	13,5	140632,27	471108,49	Nee		14,97	5	9,97	10	-	5	5		100 lid 1 Wgh	48,00	100a lid 1 sub a & 100a lid 1 sub b sub 2° Wgh	53		15,94	5	10,94	0,00	0	Nee	5	-
b787_A	Langgewenst 13	Woning	1,5	140647,25	471127,66	Nee		33,43	5	28,43	28	-	5	5		100 lid 1 Wgh	48,00	100a lid 1 sub a & 100a lid 1 sub b sub 2° Wgh	53		35,34	5	30,34	0,00	0	Nee	5	-
b772_E	Langgewenst 130	Woning	13,5	140635,72	471111,87	Nee		31,64	5	26,64	27	-	5	5		100 lid 1 Wgh	48,00	100a lid 1 sub a & 100a lid 1 sub b sub 2° Wgh	53		33,61	5	28,61	0,00	0	Nee	5	-
b779_E	Langgewenst 131	Woning	13,5	140637,98	471114,97	Nee		31,94	5	26,94	27	-	5	5		100 lid 1 Wgh	48,00	100a lid 1 sub a & 100a lid 1 sub b sub 2° Wgh	53		33,88	5	28,88	0,00	0	Nee	5	-
b780_E	Langgewenst 133	Woning	13,5	140639,63	471117,23	Nee		32,11	5	27,11	27	-	5	5		100 lid 1 Wgh	48,00	100a lid 1 sub a & 100a lid 1 sub b sub 2° Wgh	53		34,05	5	29,05	0,00	0	Nee	5	-
b788_A	Langgewenst 15	Woning	1,5	140653,36	471136,02	Nee		33,71	5	28,71	29	-	5	5		100 lid 1 Wgh	48,00	100a lid 1 sub a & 100a lid 1 sub b sub 2° Wgh	53		35,91	5	30,91	0,00	0	Nee	5	-
b789_A	Langgewenst 17	Woning	1,5	140655,39	471138,80	Nee		33,81	5	28,81	29	-	5	5		100 lid 1 Wgh	48,00	100a lid 1 sub a & 100a lid 1 sub b sub 2° Wgh	53		35,80	5	30,80	0,00	0	Nee	5	-
b790_A	Langgewenst 19	Woning	1,5	140662,21	471148,15	Nee		34,53	5	29,53	30	-	5	5		100 lid 1 Wgh	48,00	100a lid 1 sub a & 100a lid 1 sub b sub 2° Wgh	53		35,84	5	30,84	0,00	0	Nee	5	-
b791_A	Langgewenst 21	Woning	1,5	140664,44	471151,21	Nee		34,03	5	29,03	29	-	5	5		100 lid 1 Wgh	48,00	100a lid 1 sub a & 100a lid 1 sub b sub 2° Wgh	53		35,83	5	30,83	0,00	0	Nee	5	-
b792_A	Langgewenst 23	Woning	1,5	140671,89	471161,41	Nee		35,51	5	30,51	31	-	5	5		100 lid 1 Wgh	48,00	100a lid 1 sub a & 100a lid 1 sub b sub 2° Wgh	53		36,97	5	31,97	0,00	0	Nee	5	-
b793_A	Langgewenst 25	Woning	1,5	140674,08	471164,41	Nee		36,50	5	31,50	31	-	5	5		100 lid 1 Wgh	48,00	100a lid 1 sub a & 100a lid 1 sub b sub 2° Wgh	53		37,33	5	32,33	0,00	0	Nee	5	-
b794_A	Langgewenst 27	Woning	1,5	140682,91	471176,49	Nee		37,75	5	32,75	33	-	5	5		100 lid 1 Wgh	48,00	100a lid 1 sub a & 100a lid 1 sub b sub 2° Wgh	53		38,67	5	33,67	0,00	0	Nee	5	-
b795_A	Langgewenst 29	Woning	1,5	140684,85	471179,16	Nee		37,86	5	32,86	33	-	5	5		100 lid 1 Wgh	48,00	100a lid 1 sub a & 100a lid 1 sub b sub 2° Wgh	53		39,13	5	34,13	0,00	0	Nee	5	-
b84_B	Langgewenst 2a	Woning	4,5	140698,42	471014,57	Nee		17,20	5	12,20	12	-	5	5		100 lid 1 Wgh	48,00	100a lid 1 sub a & 100a lid 1 sub b sub 2° Wgh	53		17,49	5	12,49	0,00	0	Nee	5	-
b765_B	Langgewenst 31	Woning	4,5	140625,46	471107,19	Nee		16,14	5	11,14	11	-	5	5		100 lid 1 Wgh	48,00	100a lid 1 sub a & 100a lid 1 sub b sub 2° Wgh	53		16,22	5	11,22	0,00	0	Nee	5	-
b768_B	Langgewenst 33	Woning	4,5	140632,24	471108,46	Nee		15,25	5	10,25	10	-	5	5		100 lid 1 Wgh	48,00	100a lid 1 sub a & 100a lid 1 sub b sub 2° Wgh	53		15,47	5	10,47	0,00	0	Nee	5	-
b775_B	Langgewenst 35	Woning	4,5	140635,78	471111,96	Nee		30,41	5	25,41	25	-	5	5		100 lid 1 Wgh	48,00	100a lid 1 sub a & 100a lid 1 sub b sub 2° Wgh	53		32,30	5	27,30	0,00	0	Nee	5	-
b776_B	Langgewenst 37	Woning	4,5	140638,03	471115,03	Nee		30,61	5	25,61	26	-	5	5		100 lid 1 Wgh	48,00	100a lid 1 sub a & 100a lid 1 sub b sub 2° Wgh	53		32,47	5	27,47	0,00	0	Nee	5	-
b783_B	Langgewenst 39	Woning	4,5	140639,55	471117,12	Nee		30,71	5	25,71	26	-	5	5		100 lid 1 Wgh	48,00	100a lid 1 sub a & 100a lid 1 sub b sub 2° Wgh	53		32,57	5	27,57	0,00	0	Nee	5	-
b85_B	Langgewenst 4	Woning	4,5	140699,49	471017,63	Nee		26,14	5	21,14	21	-	5	5		100 lid 1 Wgh	48,00	100a lid 1 sub a & 100a lid 1 sub b sub 2° Wgh	53		25,99	5	20,99	0,00	0	Nee	5	-
b796_B	Langgewenst 41	Woning	4,5	140641,36	471119,61	Nee		30,87	5	25,87	26	-	5	5		100 lid 1 Wgh	48,00	100a lid 1 sub a & 100a lid 1 sub b sub 2° Wgh	53		32,71	5	27,71	0,00	0	Nee	5	-
b797_B	Langgewenst 43	Woning	4,5	140645,21	471124,87	Nee		32,40	5	27,40	27	-	5	5		100 lid 1 Wgh	48,00	100a lid 1 sub a & 100a lid 1 sub b sub 2° Wgh	53		34,18	5	29,18	0,00	0	Nee	5	-
b769_C	Langgewenst 45	Woning	7,5	140632,29	471108,50	Nee		15,02	5	10,02	10	-	5	5		100 lid 1 Wgh	48,00	100a lid 1 sub a & 100a lid 1 sub b sub 2° Wgh	53		15,39	5	10,39	0,00	0	Nee	5	-
b798_B	Langgewenst 45	Woning	4,5	140647,23	471127,63	Nee		32,48	5	27,48	27	-	5	5		100 lid 1 Wgh	48,00	100a lid 1 sub a & 100a lid 1 sub b sub 2° Wgh	53		34,37	5	29,37	0,00	0	Nee	5	-
b799_B	Langgewenst 47	Woning	4,5	140653,35	471136,01	Nee		32,73	5	27,73	28	-	5	5		100 lid 1 Wgh	48,00	100a lid 1 sub a & 100a lid 1 sub b sub 2° Wgh	53		34,99	5	29,99	0,00	0	Nee	5	-
b800_B	Langgewenst 49	Woning	4,5	140655,32	471138,70	Nee		32,87	5	27,87	28	-	5	5		100 lid 1 Wgh	48,00	100a lid 1 sub a & 100a lid 1 sub b sub 2° Wgh	53		35,23	5	30,23	0,00	0	Nee	5	-
b801_B	Langgewenst 51	Woning	4,5	140662,20	471148,14	Nee		34,58	5	29,58	30	-	5	5		100 lid 1 Wgh	48,00	100a lid 1 sub a & 100a lid 1 sub b sub 2° Wgh	53		36,29	5	31,29	0,00	0	Nee	5	-
b802_B	Langgewenst 53	Woning	4,5	140664,43	471151,19	Nee		34,73	5	29,73	30	-	5	5		100 lid 1 Wgh	48,00	100a lid 1 sub a & 100a lid 1 sub b sub 2° Wgh	53		36,58	5	31,58	0,00	0	Nee	5	-
b803_B	Langgewenst 55	Woning	4,5	140671,82	471161,32	Nee		36,25	5	31,25	31	-	5	5		100 lid 1 Wgh	48,00	100a lid 1 sub a & 100a lid 1 sub b sub 2° Wgh	53		37,78	5	32,78	0,00	0	Nee	5	-
b804_B	Langgewenst 57	Woning	4,5	140674,08	471164,41	Nee		37,27	5	32,27	32	-	5	5		100 lid 1 Wgh	48,00	100a lid 1 sub a & 100a lid 1 sub b sub 2° Wgh	53		38,17	5	33,17	0,00	0	Nee	5	-
b805_B	Langgewenst 59	Woning	4,5	140682,88	471176,45	Nee		38,65	5	33,65	34	-	5	5		100 lid 1 Wgh	48,00	100a lid 1 sub a & 100a lid 1 sub b sub 2° Wgh	53		39,65	5	34,65	0,00	0	Nee	5	-
b806_B	Langgewenst 61	Woning	4,5	140684,77	471179,04	Nee		38,76	5	33,76	34	-	5	5		100 lid 1 Wgh	48,00	100a lid 1 sub a & 100a lid 1 sub b sub 2° Wgh	53		40,10	5	35,10	0,00	0	Nee	5	-
b766_C	Langgewenst 63	Woning	7,5	140625,11	471107,26	Nee		16,00	5	11,00	11	-	5	5		100 lid 1 Wgh	48,00	100a lid 1 sub a & 100a lid 1 sub b sub 2° Wgh	53		16,12	5	11,12	0,00	0	Nee	5	-
b774_C	Langgewenst 67	Woning	7,5	140635,80	471111,99	Nee		30,53	5	25,53	26	-	5	5		100 lid 1 Wgh	48,00	100a lid 1 sub a & 100a lid 1 sub b sub 2° Wgh	53		32,47	5	27,47	0,00	0	Nee	5	-
b777_C	Langgewenst 69	Woning	7,5	140638,07	471115,08	Nee		30,79	5	25,79	26	-	5	5		100 lid 1 Wgh	48,00	100a lid 1 sub a & 100a lid 1 sub b sub 2° Wgh	53		32,72	5	27,72	0,00	0	Nee	5	-
b784_A	Langgewenst 7	Woning	1,5	140639,62	471117,21	Nee		31,55	5	26,55	27	-	5	5		100 lid 1 Wgh	48,00	100a lid 1 sub a & 100a lid 1 sub b sub 2° Wgh	53		33,46	5	28,46	0,00	0	Nee	5	-
b782_C	Langgewenst 71	Woning	7,5	140639,60	471117,19	Nee		30,94	5	25,94	26	-	5	5		100 lid 1 Wgh	48,00	100a lid 1 sub a & 100a lid 1 sub b sub 2° Wgh	53		32,86	5	27,86	0,00	0	Nee	5	-
b807_C	Langgewenst 73	Woning	7,5	140641,32	471119,54	Nee		31,13	5	26,13	26	-	5	5		100 lid 1 Wgh	48,00	100a lid 1 sub a & 100a lid 1 sub b sub 2° Wgh	53		33,05	5	28,05	0,00	0	Nee	5	-
b808_C	Langgewenst 75	Woning	7,5	140645,30	471124,98	Nee		32,82	5	27,82	28	-	5	5		100 lid 1 Wgh	48,00	100a lid 1 sub a & 100a lid 1 sub b sub 2° Wgh	53		34,71	5	29,71	0,00	0	Nee	5	-
b809_C	Langgewenst 77	Woning	7,5	140647,24	471127,64	Nee		32,97	5	27,97	28	-	5	5		100 lid 1 Wgh	48,00	100a lid 1 sub a & 100a lid 1 sub b sub 2° Wgh	53		34,94	5	29,94	0,00	0	Nee	5	-
b810_C	Langgewenst 79	Woning	7,5	140653,31	471135,96	Nee		33,38	5	28,38	28	-	5	5		100 lid 1 Wgh	48,00	100a lid 1 sub a & 100a lid 1 sub b sub 2° Wgh	53		35,69	5	30,69	0,00	0	Nee	5	-
b811_C	Langgewenst 81	Woning	7,5	140655,32	471138,71	Nee		33,54	5	28,54	29	-	5	5		100 lid 1 Wgh	48,00	100a lid 1 sub a & 100a lid 1 sub b sub 2° Wgh	53		35,94	5	30,94	0,00	0	Nee	5	-
b812_C	Langgewenst 83	Woning	7,5	140662,15	471148,07	Nee		35,25	5	30,25	30	-	5	5		100 lid 1 Wgh	48,00	100a lid 1 sub a & 100a lid 1 sub b sub 2° Wgh	53		37,02	5	32,02	0,00	0	Nee	5	-
b813_C	Langgewenst 85	Woning	7,5	140664,56	471151,38	Nee		35,44	5	30,44	30	-	5	5		100 lid 1 Wgh	48,00	100a lid 1 sub a & 100a lid 1 sub b sub 2° Wgh	53		37,36	5	32,36	0,00	0	Nee	5	-
b814_C	Langgewenst 87	Woning	7,5	140671,80	471161,29	Nee		37,00	5	32,00	32	-	5	5		100 lid 1 Wgh	48,00	100a lid 1 sub a & 100a lid 1 sub b sub 2° Wgh	53		38,60	5	33,60	0,00	0	Nee	5	-
b815_C	Langgewenst 89	Woning	7,5	140674,02	471164,33	Nee		38,04	5	33,04	33	-	5	5		100 lid 1 Wgh	48,00	100a lid 1 sub a & 100a lid 1 sub b sub 2° Wgh	53		39,00	5	34,00	0,00	0	Nee	5	-
b785_A	Langgewenst 9	Woning	1,5	140641,45	471119,72	Nee		31,73	5	26,73	27	-	5	5		100 lid 1 Wgh	48,00	100a lid 1 sub a & 100a lid 1 sub b sub 2° Wgh	53		33,62	5	28,62	0,00	0	Nee	5	-
b816_C	Langgewenst 91	Woning	7,5	140682,93	471176,52	Nee		39,58	5	34,58	35	-	5	5		100 lid 1 Wgh	48,00	100a lid 1 sub a & 100a lid 1 sub b sub 2° Wgh	53		40,65	5	35,65	0,00	0	Nee	5	-
b817_C	Langgewenst 93	Woning	7,5	140684,63	471178,84	Nee		39,68	5	34,68	35	-	5	5		100 lid 1 Wgh	48,00	100a lid 1 sub a & 100a lid 1 sub b sub 2° Wgh	53		41,08	5	36,08	0,00	0	Nee	5	-
b767_D	Langgewenst 95	Woning	10,5	140625,28	471107,22	Nee		16,60	5	11,60	12	-	5	5		100 lid 1 Wgh	48,00	100a lid 1 sub a & 100a lid 1 sub b sub 2° Wgh	53		16,56	5	11,56	0,00	0	Nee	5	-
b770_D	Langgewenst 97	Woning	10,5	140632,32	471108,51	Nee		15,11	5	10,11	10	-	5	5		100 lid 1 Wgh	48,00	100a lid 1 sub a & 100a lid 1 sub b sub 2° Wgh	53		15,65	5	10,65	0,00	0	Nee	5	-
b773_D	Langgewenst 99	Woning	10,5	140635,81	471112,00	Nee		31,09	5	26,09	26	-	5	5		100 lid 1 Wgh	48,00	100a lid 1 sub a & 100a lid 1 sub b sub 2° Wgh	53		33,04	5	28,04	0,00	0	Nee	5	-
b246_B	Larenseweg 10a	Woning	4,5	141028,27	471065,11	Nee		19,04	5	14,04	14	-	5	5		100 lid 1 Wgh	48,00	100a lid 1 sub a & 100a lid 1 sub b sub 2° Wgh	53		18,90	5	13,90	0,00	0	Nee	5	-
b246_C	Larenseweg 10a	Woning	7,5	141028,27	471065,11	Nee		21,02	5	16,02	16	-	5	5		100 lid 1 Wgh	48,00	100a lid 1 sub a & 100a lid 1 sub b sub 2° Wgh	53		20,84	5	15,84	0,00	0	Nee	5	-
b673_A	Larenseweg 12a	Woning	1,5	141031,80	471065,62	Nee		17,03	5	12,03	12	-	5	5		100 lid 1 Wgh	48,00	100a lid 1 sub a & 100a lid 1 sub b sub 2° Wgh	53		17,02	5	12,02	0,00	0	Nee	5	-
b673_B	Larenseweg 12a	Woning	4,5	141031,80	471065,62	Nee		19,03	5	14,03	14	-	5	5		100 lid 1 Wgh	48,00	100a lid 1 sub a & 100a lid 1 sub b sub 2° Wgh	53		18,88	5	13,88	0,00	0	Nee	5	-
b173_A	Larenseweg 1b	Woning	1,5	141003,20	471075,42	Nee		15,01	5	10,01	10	-	5	5		100 lid 1 Wgh	48,00	100a lid 1 sub a & 100a lid 1 sub b sub 2° Wgh	53		15,41	5	10,41	0,00	0	Nee	5	-
b173_B	Larenseweg 1b	Woning	4,5	141003,20	471075,42	Nee		17,65	5	12,65	13	-	5	5		100 lid 1 Wgh	48,00	100a lid 1 sub a & 100a lid 1 sub b sub 2° Wgh	53		17,36	5	12,36	0,00	0	Nee	5	-
b173_C	Larenseweg 1b	Woning	7,5	141003,20	471075,42	Nee		20,74	5	15,74	16	-	5	5		100 lid 1 Wgh	48,00	100a lid 1 sub a & 100a lid 1 sub b sub 2° Wgh	53		19,66	5	14,66	0,00	0	Nee	5	-
b174_A	Larenseweg 1c	Woning	1,5	141008,09	471076,03	Nee		13,84	5	8,84	9	-	5	5		100 lid 1 Wgh	48,00	100a lid 1 sub a & 100a lid 1 sub b sub 2° Wgh	53		14,34	5	9,34	0,00	0	Nee	5	-
b174_B	Larenseweg 1c	Woning	4,5	141008,09	471076,03	Nee		16,58	5	11,58	12	-	5	5		100 lid 1 Wgh	48,00	100a lid 1 sub a & 100a lid 1 sub b sub 2° Wgh	53		16,45	5	11,45	0,00	0	Nee	5	-
b174_C	Larenseweg 1c	Woning	7,5	141008,09	471076,03	Nee		19,81	5	14,81	15	-	5	5		100 lid 1 Wgh	48,00	100a lid 1 sub a & 100a lid 1 sub b sub 2° Wgh	53		19,08	5	14,08	0,00	0	Nee	5	-
b242_A	Larenseweg 2a	Woning	1,5	141008,24	471046,19	Nee		18,89	5	13,89	14	-	5	5		100 lid 1 Wgh	48,00	100a lid 1 sub a & 100a lid 1 sub b sub 2° Wgh	53		16,49	5	11,49	0,00	0	Nee	5	-
b242_B	Larenseweg 2a	Woning	4,5	141008,24	471046,19	Nee		21,51	5	16,51	17	-	5	5		100 lid 1 Wgh	48,00	100a lid 1 sub a & 100a lid 1 sub b sub 2° Wgh	53		17,64	5	12,64	0,00	0	Nee	5	-
b672_A	Larenseweg 2a	Woning	1,5	141002,27	471058,34	Nee		13,55	5	8,55	9	-	5	5		100 lid 1 Wgh	48,00	100a lid 1 sub a & 100a lid 1 sub b sub 2° Wgh	53		13,89	5	8,89	0,00	0	Nee	5	-
b672_B	Larenseweg 2a	Woning	4,5	141002,27	471058,34	Nee		15,31	5	10,31	10	-	5	5		100 lid 1 Wgh	48,00	100a lid 1 sub a & 100a lid 1 sub b sub 2° Wgh	53		15,26	5	10,26	0,00	0	Nee	5	-
b243_A	Larenseweg 4a	Woning	1,5	141013,79	471063,33	Nee		18,51	5	13,51	14	-	5	5		100 lid 1 Wgh	48,00	100a lid 1 sub a & 100a lid 1 sub b sub 2° Wgh	53		18,49	5	13,49	0,00	0	Nee	5	-
b243_B	Larenseweg 4a	Woning	4,5	141013,79	471063,33	Nee		19,67	5	14,67	15	-	5	5		100 lid 1 Wgh	48,00	100a lid 1 sub a & 100a lid 1 sub b sub 2° Wgh	53		19,49	5	14,49	0,00	0	Nee	5	-
b240_B	Larenseweg 5abc (#3)	Woning	4,5	141015,64	471077,13	Nee		16,25	5	11,25	11	-	5	5		100 lid 1 Wgh	48,00	100a lid 1 sub a & 100a lid 1 sub b sub 2° Wgh	53		16,14	5	11,14	0,00	0	Nee	5	-
b240_C	Larenseweg 5abc (#3)	Woning	7,5	141015,64	471077,13	Nee		18,12	5	13,12	13	-	5	5		100 lid 1 Wgh	48,00	100a lid 1 sub a & 100a lid 1 sub b sub 2° Wgh	53		18,96	5	13,96	0,00	0	Nee	5	-
b244_A	Larenseweg 6	Woning	1,5	141018,78	471063,84	Nee		18,52	5	13,52	14	-	5	5		100 lid 1 Wgh	48,00	100a lid 1 sub a & 100a lid 1 sub b sub 2° Wgh	53		18,47	5	13,47	0,00	0	Nee	5	-
b244_B	Larenseweg 6	Woning	4,5	141018,78	471063,84	Nee		20,33	5	15,33	15	-	5	5		100 lid 1 Wgh	48,00	100a lid 1 sub a & 100a lid 1 sub b sub 2° Wgh	53		20,17	5	15,17	0,00	0	Nee	5	-
b198_A	Larenseweg 7	Woning	1,5	141023,06	471078,00	Nee		16,01	5	11,01	11	-	5	5		100 lid 1 Wgh	48,00	100a lid 1 sub a & 100a lid 1 sub b sub 2° Wgh	53		16,15	5	11,15	0,00	0	Nee	5	-
b198_B	Larenseweg 7	Woning	4,5	141023,06	471078,00	Nee		18,59	5	13,59	14	-	5	5		100 lid 1 Wgh	48,00	100a lid 1 sub a & 100a lid 1 sub b sub 2° Wgh	53		18,45	5	13,45	0,00	0	Nee	5	-
b198_C	Larenseweg 7	Woning	7,5	141023,06	471078,00	Nee		20,76	5	15,76	16	-	5	5		100 lid 1 Wgh	48,00	100a lid 1 sub a & 100a lid 1 sub b sub 2° Wgh	53		20,80	5	15,80	0,00	0	Nee	5	-
b245_B	Larenseweg 8a	Woning	4,5	141023,05	471064,43	Nee		20,19	5	15,19	15	-	5	5		100 lid 1 Wgh	48,00	100a lid 1 sub a & 100a lid 1 sub b sub 2° Wgh	53		20,02	5	15,02	0,00	0	Nee	5	-
b245_C	Larenseweg 8a	Woning	7,5	141023,05	471064,43	Nee		22,22	5	17,22	17	-	5	5		100 lid 1 Wgh	48,00	100a lid 1 sub a & 100a lid 1 sub b sub 2° Wgh	53		21,92	5	16,92	0,00	0	Nee	5	-
b674_A	Larenseweg 9	Woning	1,5	141029,02	471078,77	Nee		16,64	5	11,64	12	-	5	5		100 lid 1 Wgh	48,00	100a lid 1 sub a & 100a lid 1 sub b sub 2° Wgh	53		16,69	5	11,69	0,00	0	Nee	5	-
b674_B	Larenseweg 9	Woning	4,5	141029,02	471078,77	Nee		17,25	5	12,25	12	-	5	5		100 lid 1 Wgh	48,00	100a lid 1 sub a & 100a lid 1 sub b sub 2° Wgh	53		17,03	5	12,03	0,00	0	Nee	5	-
b116_B	Leeuwenstraat 21a	Woning	4,5	140804,86	470884,83	Nee		10,92	5	5,92	6	-	5	5		100 lid 1 Wgh	48,00	100a lid 1 sub a & 100a lid 1 sub b sub 2° Wgh	53		10,99	5	5,99	0,00	0	Nee	5	-
b391_B	Leeuwenstraat 21a	Woning	4,5	140810,27	470879,48	Nee		9,77	5	4,77	5	-	5	5		100 lid 1 Wgh	48,00	100a lid 1 sub a & 100a lid 1 sub b sub 2° Wgh	53		10,30	5	5,30	0,00	0	Nee	5	-
b392_B	Leeuwenstraat 21a	Woning	4,5	140807,99	470872,67	Nee		10,18	5	5,18	5	-	5	5		100 lid 1 Wgh	48,00	100a lid 1 sub a & 100a lid 1 sub b sub 2° Wgh	53		10,39	5	5,39	0,00	0	Nee	5	-
b111_B	Leeuwenstraat 25	Woning	4,5	140791,16	470884,50	Nee		12,12	5	7,12	7	-	5	5		100 lid 1 Wgh	48,00	100a lid 1 sub a & 100a lid 1 sub b sub 2° Wgh	53		12,53	5	7,53	0,00	0	Nee	5	-
b200_B	Leeuwenstraat 27a	Woning	4,5	140786,34	470884,36	Nee		12,37	5	7,37	7	-	5	5		100 lid 1 Wgh	48,00	100a lid 1 sub a & 100a lid 1 sub b sub 2° Wgh	53		12,64	5	7,64	0,00	0	Nee	5	-
b236_B	Leeuwenstraat 28	Woning	4,5	140811,60	470897,43	Nee		13,25	5	8,25	8	-	5	5		100 lid 1 Wgh	48,00	100a lid 1 sub a & 100a lid 1 sub b sub 2° Wgh	53		13,17	5	8,17	0,00	0	Nee	5	-
b236_C	Leeuwenstraat 28	Woning	7,5	140811,60	470897,43	Nee		13,35	5	8,35	8	-	5	5		100 lid 1 Wgh	48,00	100a lid 1 sub a & 100a lid 1 sub b sub 2° Wgh	53		13,26	5	8,26	0,00	0	Nee	5	-
b117_B	Leeuwenstraat 31a	Woning	4,5	140776,56	470884,12	Nee		11,68	5	6,68	7	-	5	5		100 lid 1 Wgh	48,00	100a lid 1 sub a & 100a lid 1 sub b sub 2° Wgh	53		11,97	5	6,97	0,00	0	Nee	5	-
b213_B	Leeuwenstraat 33a en 33b (#2)	Woning	4,5	140762,24	470883,97	Nee		12,35	5	7,35	7	-	5	5		100 lid 1 Wgh	48,00	100a lid 1 sub a & 100a lid 1 sub b sub 2° Wgh	53		13,03	5	8,03	0,00	0	Nee	5	-
b213_C	Leeuwenstraat 33a en 33b (#2)	Woning	7,5	140762,24	470883,97	Nee		12,39	5	7,39	7	-	5	5		100 lid 1 Wgh	48,00	100a lid 1 sub a & 100a lid 1 sub b sub 2° Wgh	53		13,08	5	8,08	0,00	0	Nee	5	-
b147_B	Leeuwenstraat 34	Woning	4,5	140795,09	470893,11	Nee		13,90	5	8,90	9	-	5	5		100 lid 1 Wgh	48,00	100a lid 1 sub a & 100a lid 1 sub b sub 2° Wgh	53		14,03	5	9,03	0,00	0	Nee	5	-
b147_C	Leeuwenstraat 34	Woning	7,5	140795,09	470893,11	Nee		14,01	5	9,01	9	-	5	5		100 lid 1 Wgh	48,00	100a lid 1 sub a & 100a lid 1 sub b sub 2° Wgh	53		14,12	5	9,12	0,00	0	Nee	5	-
b150_B	Leeuwenstraat 36A	Woning	4,5	140786,88	470891,71	Nee		13,56	5	8,56	9	-	5	5		100 lid 1 Wgh	48,00	100a lid 1 sub a & 100a lid 1 sub b sub 2° Wgh	53		13,71	5	8,71	0,00	0	Nee	5	-
b150_C	Leeuwenstraat 36A	Woning	7,5	140786,88	470891,71	Nee		13,72	5	8,72	9	-	5	5		100 lid 1 Wgh	48,00	100a lid 1 sub a & 100a lid 1 sub b sub 2° Wgh	53		13,87	5	8,87	0,00	0	Nee	5	-
b237_B	Leeuwenstraat 38a en 38b (#2)	Woning	4,5	140779,12	470892,28	Nee		14,97	5	9,97	10	-	5	5		100 lid 1 Wgh	48,00	100a lid 1 sub a & 100a lid 1 sub b sub 2° Wgh	53		14,92	5	9,92	0,00	0	Nee	5	-
b237_C	Leeuwenstraat 38a en 38b (#2)	Woning	7,5	140779,12	470892,28	Nee		15,20	5	10,20	10	-	5	5		100 lid 1 Wgh	48,00	100a lid 1 sub a & 100a lid 1 sub b sub 2° Wgh	53		15,17	5	10,17	0,00	0	Nee	5	-
b214_B	Leeuwenstraat 39a	Woning	4,5	140750,45	470883,63	Nee		12,19	5	7,19	7	-	5	5		100 lid 1 Wgh	48,00	100a lid 1 sub a & 100a lid 1 sub b sub 2° Wgh	53		12,97	5	7,97	0,00	0	Nee	5	-
b214_C	Leeuwenstraat 39a	Woning	7,5	140750,45	470883,63	Nee		12,27	5	7,27	7	-	5	5		100 lid 1 Wgh	48,00	100a lid 1 sub a & 100a lid 1 sub b sub 2° Wgh	53		13,07	5	8,07	0,00	0	Nee	5	-
b146_B	Leeuwenstraat 40	Woning	4,5	140774,21	470893,70	Nee		15,37	5	10,37	10	-	5	5		100 lid 1 Wgh	48,00	100a lid 1 sub a & 100a lid 1 sub b sub 2° Wgh	53		15,45	5	10,45	0,00	0	Nee	5	-
b146_C	Leeuwenstraat 40	Woning	7,5	140774,21	470893,70	Nee		15,46	5	10,46	10	-	5	5		100 lid 1 Wgh	48,00	100a lid 1 sub a & 100a lid 1 sub b sub 2° Wgh	53		15,51	5	10,51	0,00	0	Nee	5	-
b165_B	Leeuwenstraat 42a	Woning	4,5	140768,90	470892,02	Nee		13,99	5	8,99	9	-	5	5		100 lid 1 Wgh	48,00	100a lid 1 sub a & 100a lid 1 sub b sub 2° Wgh	53		14,11	5	9,11	0,00	0	Nee	5	-
b165_C	Leeuwenstraat 42a	Woning	7,5	140768,90	470892,02	Nee		14,14	5	9,14	9	-	5	5		100 lid 1 Wgh	48,00	100a lid 1 sub a & 100a lid 1 sub b sub 2° Wgh	53		14,25	5	9,25	0,00	0	Nee	5	-
b390_B	Leeuwenstraat 46	Woning	4,5	140760,73	470892,36	Nee		13,90	5	8,90	9	-	5	5		100 lid 1 Wgh	48,00	100a lid 1 sub a & 100a lid 1 sub b sub 2° Wgh	53		13,99	5	8,99	0,00	0	Nee	5	-
b390_C	Leeuwenstraat 46	Woning	7,5	140760,73	470892,36	Nee		14,36	5	9,36	9	-	5	5		100 lid 1 Wgh	48,00	100a lid 1 sub a & 100a lid 1 sub b sub 2° Wgh	53		14,42	5	9,42	0,00	0	Nee	5	-
b188_B	Leeuwenstraat 52abc (#3)	Woning	4,5	140751,93	470892,30	Nee		15,04	5	10,04	10	-	5	5		100 lid 1 Wgh	48,00	100a lid 1 sub a & 100a lid 1 sub b sub 2° Wgh	53		15,07	5	10,07	0,00	0	Nee	5	-
b188_C	Leeuwenstraat 52abc (#3)	Woning	7,5	140751,93	470892,30	Nee		15,53	5	10,53	11	-	5	5		100 lid 1 Wgh	48,00	100a lid 1 sub a & 100a lid 1 sub b sub 2° Wgh	53		15,54	5	10,54	0,00	0	Nee	5	-
b238_B	Leeuwenstraat 54a	Woning	4,5	140747,39	470892,27	Nee		15,71	5	10,71	11	-	5	5		100 lid 1 Wgh	48,00	100a lid 1 sub a & 100a lid 1 sub b sub 2° Wgh	53		15,77	5	10,77	0,00	0	Nee	5	-
b238_C	Leeuwenstraat 54a	Woning	7,5	140747,39	470892,27	Nee		16,10	5	11,10	11	-	5	5		100 lid 1 Wgh	48,00	100a lid 1 sub a & 100a lid 1 sub b sub 2° Wgh	53		16,14	5	11,14	0,00	0	Nee	5	-
b444_A	Melkpad 11	Woning	1,5	140522,38	471020,44	Nee		13,03	5	8,03	8	-	5	5		100 lid 1 Wgh	48,00	100a lid 1 sub a & 100a lid 1 sub b sub 2° Wgh	53		13,20	5	8,20	0,00	0	Nee	5	-
b444_B	Melkpad 11	Woning	4,5	140522,38	471020,44	Nee		13,84	5	8,84	9	-	5	5		100 lid 1 Wgh	48,00	100a lid 1 sub a & 100a lid 1 sub b sub 2° Wgh	53		14,22	5	9,22	0,00	0	Nee	5	-
b444_C	Melkpad 11	Woning	7,5	140522,38	471020,44	Nee		16,25	5	11,25	11	-	5	5		100 lid 1 Wgh	48,00	100a lid 1 sub a & 100a lid 1 sub b sub 2° Wgh	53		16,48	5	11,48	0,00	0	Nee	5	-
b563_A	Melkpad 11	Woning	1,5	140523,21	471015,38	Nee		12,45	5	7,45	7	-	5	5		100 lid 1 Wgh	48,00	100a lid 1 sub a & 100a lid 1 sub b sub 2° Wgh	53		12,58	5	7,58	0,00	0	Nee	5	-
b563_B	Melkpad 11	Woning	4,5	140523,21	471015,38	Nee		13,03	5	8,03	8	-	5	5		100 lid 1 Wgh	48,00	100a lid 1 sub a & 100a lid 1 sub b sub 2° Wgh	53		13,18	5	8,18	0,00	0	Nee	5	-
b563_C	Melkpad 11	Woning	7,5	140523,21	471015,38	Nee		17,12	5	12,12	12	-	5	5		100 lid 1 Wgh	48,00	100a lid 1 sub a & 100a lid 1 sub b sub 2° Wgh	53		17,18	5	12,18	0,00	0	Nee	5	-
b443_A	Melkpad 13	Woning	1,5	140515,78	471021,49	Nee		12,87	5	7,87	8	-	5	5		100 lid 1 Wgh	48,00	100a lid 1 sub a & 100a lid 1 sub b sub 2° Wgh	53		13,13	5	8,13	0,00	0	Nee	5	-
b443_B	Melkpad 13	Woning	4,5	140515,78	471021,49	Nee		13,84	5	8,84	9	-	5	5		100 lid 1 Wgh	48,00	100a lid 1 sub a & 100a lid 1 sub b sub 2° Wgh	53		14,08	5	9,08	0,00	0	Nee	5	-
b443_C	Melkpad 13	Woning	7,5	140515,78	471021,49	Nee		17,30	5	12,30	12	-	5	5		100 lid 1 Wgh	48,00	100a lid 1 sub a & 100a lid 1 sub b sub 2° Wgh	53		17,42	5	12,42	0,00	0	Nee	5	-
b549_A	Melkpad 14	Woning	1,5	140457,55	471097,85	Nee		0,00	5	0,00	0	-	5	5		100 lid 1 Wgh	48,00	100a lid 1 sub a & 100a lid 1 sub b sub 2° Wgh	53		0,00	5	-5,00	0,00	0	Nee	5	-
b549_B	Melkpad 14	Woning	4,5	140457,55	471097,85	Nee		4,30	5	0,00	0	-	5	5		100 lid 1 Wgh	48,00	100a lid 1 sub a & 100a lid 1 sub b sub 2° Wgh	53		4,36	5	-0,64	0,00	0	Nee	5	-
b549_C	Melkpad 14	Woning	7,5	140457,55	471097,85	Nee		12,03	5	7,03	7	-	5	5		100 lid 1 Wgh	48,00	100a lid 1 sub a & 100a lid 1 sub b sub 2° Wgh	53		12,12	5	7,12	0,00	0	Nee	5	-
b445_A	Melkpad 14a,14b (#2)	Woning	1,5	140529,36	471021,29	Nee		13,03	5	8,03	8	-	5	5		100 lid 1 Wgh	48,00	100a lid 1 sub a & 100a lid 1 sub b sub 2° Wgh	53		13,15	5	8,15	0,00	0	Nee	5	-
b445_B	Melkpad 14a,14b (#2)	Woning	4,5	140529,36	471021,29	Nee		14,13	5	9,13	9	-	5	5		100 lid 1 Wgh	48,00	100a lid 1 sub a & 100a lid 1 sub b sub 2° Wgh	53		14,30	5	9,30	0,00	0	Nee	5	-
b445_C	Melkpad 14a,14b (#2)	Woning	7,5	140529,36	471021,29	Nee		17,45	5	12,45	12	-	5	5		100 lid 1 Wgh	48,00	100a lid 1 sub a & 100a lid 1 sub b sub 2° Wgh	53		17,60	5	12,60	0,00	0	Nee	5	-
b565_A	Melkpad 14a,14b (#2)	Woning	1,5	140526,53	471018,86	Nee		0,00	5	0,00	0	-	5	5		100 lid 1 Wgh	48,00	100a lid 1 sub a & 100a lid 1 sub b sub 2° Wgh	53		0,17	5	-4,83	0,00	0	Nee	5	-
b565_B	Melkpad 14a,14b (#2)	Woning	4,5	140526,53	471018,86	Nee		2,79	5	0,00	0	-	5	5		100 lid 1 Wgh	48,00	100a lid 1 sub a & 100a lid 1 sub b sub 2° Wgh	53		3,24	5	-1,76	0,00	0	Nee	5	-
b565_C	Melkpad 14a,14b (#2)	Woning	7,5	140526,53	471018,86	Nee		16,06	5	11,06	11	-	5	5		100 lid 1 Wgh	48,00	100a lid 1 sub a & 100a lid 1 sub b sub 2° Wgh	53		16,12	5	11,12	0,00	0	Nee	5	-
b446_A	Melkpad 14c1	Woning	1,5	140534,43	471020,99	Nee		13,17	5	8,17	8	-	5	5		100 lid 1 Wgh	48,00	100a lid 1 sub a & 100a lid 1 sub b sub 2° Wgh	53		13,36	5	8,36	0,00	0	Nee	5	-
b446_B	Melkpad 14c1	Woning	4,5	140534,43	471020,99	Nee		13,89	5	8,89	9	-	5	5		100 lid 1 Wgh	48,00	100a lid 1 sub a & 100a lid 1 sub b sub 2° Wgh	53		14,13	5	9,13	0,00	0	Nee	5	-
b446_C	Melkpad 14c1	Woning	7,5	140534,43	471020,99	Nee		18,00	5	13,00	13	-	5	5		100 lid 1 Wgh	48,00	100a lid 1 sub a & 100a lid 1 sub b sub 2° Wgh	53		18,17	5	13,17	0,00	0	Nee	5	-
b447_B	Melkpad 14d,14e (#2)	Woning	4,5	140540,01	471020,66	Nee		13,57	5	8,57	9	-	5	5		100 lid 1 Wgh	48,00	100a lid 1 sub a & 100a lid 1 sub b sub 2° Wgh	53		13,85	5	8,85	0,00	0	Nee	5	-
b447_C	Melkpad 14d,14e (#2)	Woning	7,5	140540,01	471020,66	Nee		18,18	5	13,18	13	-	5	5		100 lid 1 Wgh	48,00	100a lid 1 sub a & 100a lid 1 sub b sub 2° Wgh	53		18,34	5	13,34	0,00	0	Nee	5	-

								HEERSENDE SITUATIE								Normstelling krachtens Wet geluidhinder en/of Besluit geluidhinder					TOEKOMSTIGE SITUATIE (ZONDER MAATREGELEN)							
Rekenpunt ID	Adres/omschrijving rekenpunt	Type bestemming	Rekenhoogte [m]	X	Y	Sanering [ja/nee]	-	L_{den} [dB]	110 lid g Wet geluidhinder ex 3.4 lid 1 Rmg2012 [dB]	L_{den} - 110 lid g ex 3.4 lid 1 Rmg2012 [dB]	L_{den} afgerond - 110 lid g Wgh [dB]	Eerder vastgestelde hogere waarde [dB]	Toegepaste aftrek conform hogere waardenbesluit [dB]	110 lid g Wet geluidhinder ex 3.4 lid 2 Rmg2012 [dB]	-	Aansturingsartikel ten hoogste toelaatbare geluidbelasting Wet geluidhinder/ Besluit geluidhinder	Ten hoogste toelaatbare geluidbelasting [dB]	Aansturingsartikel maximaal vast te stellen hogere waarde geluidsbelasting Wet geluidhinder/Besluit geluidhinder	Maximaal vast te stellen hogere waarde [dB]	-	L_{den} [dB]	110 lid g Wet geluidhinder ex 3.4 lid 2 Rmg2012 [dB]	L_{den} - 110 lid g t.b.v. verschil-berekening [dB]	ΔL zonder maatregelen t.b.v. verschil-berekening [dB]	ΔL zonder maatregelen t.b.v. verschilberekening afgerond [dB]	Reconstructie in de zin van de Wet geluidhinder? [ja/nee]	110 lid g Wet geluidhinder ex 3.4 lid 1 Rmg2012 [dB]	Vast te stellen hogere waarde zonder aanvullende maatregelen [dB]
b442_A	Melkpad 15	Woning	1,5	140510,48	471022,15	Nee		12,71	5	7,71	8	-	5	5		100 lid 1 Wgh	48,00	100a lid 1 sub a & 100a lid 1 sub b sub 2° Wgh	53		12,81	5	7,81	0,00	0	Nee	5	-
b442_B	Melkpad 15	Woning	4,5	140510,48	471022,15	Nee		13,72	5	8,72	9	-	5	5		100 lid 1 Wgh	48,00	100a lid 1 sub a & 100a lid 1 sub b sub 2° Wgh	53		13,77	5	8,77	0,00	0	Nee	5	-
b442_C	Melkpad 15	Woning	7,5	140510,48	471022,15	Nee		17,00	5	12,00	12	-	5	5		100 lid 1 Wgh	48,00	100a lid 1 sub a & 100a lid 1 sub b sub 2° Wgh	53		16,99	5	11,99	0,00	0	Nee	5	-
b441_A	Melkpad 17	Woning	1,5	140503,73	471022,79	Nee		12,85	5	7,85	8	-	5	5		100 lid 1 Wgh	48,00	100a lid 1 sub a & 100a lid 1 sub b sub 2° Wgh	53		12,97	5	7,97	0,00	0	Nee	5	-
b441_B	Melkpad 17	Woning	4,5	140503,73	471022,79	Nee		13,83	5	8,83	9	-	5	5		100 lid 1 Wgh	48,00	100a lid 1 sub a & 100a lid 1 sub b sub 2° Wgh	53		14,02	5	9,02	0,00	0	Nee	5	-
b441_C	Melkpad 17	Woning	7,5	140503,73	471022,79	Nee		16,95	5	11,95	12	-	5	5		100 lid 1 Wgh	48,00	100a lid 1 sub a & 100a lid 1 sub b sub 2° Wgh	53		17,06	5	12,06	0,00	0	Nee	5	-
b564_A	Melkpad 17	Woning	1,5	140501,00	471021,33	Nee		0,01	5	0,00	0	-	5	5		100 lid 1 Wgh	48,00	100a lid 1 sub a & 100a lid 1 sub b sub 2° Wgh	53		0,88	5	-4,12	0,00	0	Nee	5	-
b564_B	Melkpad 17	Woning	4,5	140501,00	471021,33	Nee		3,08	5	0,00	0	-	5	5		100 lid 1 Wgh	48,00	100a lid 1 sub a & 100a lid 1 sub b sub 2° Wgh	53		3,62	5	-1,38	0,00	0	Nee	5	-
b564_C	Melkpad 17	Woning	7,5	140501,00	471021,33	Nee		12,25	5	7,25	7	-	5	5		100 lid 1 Wgh	48,00	100a lid 1 sub a & 100a lid 1 sub b sub 2° Wgh	53		12,47	5	7,47	0,00	0	Nee	5	-
b001_B	Melkpad 2 Hilversum	Woning	4,5	140561,22	471034,19	Nee		18,54	5	13,54	14	-	5	5		100 lid 1 Wgh	48,00	100a lid 1 sub a & 100a lid 1 sub b sub 2° Wgh	53		18,66	5	13,66	0,00	0	Nee	5	-
b001_C	Melkpad 2 Hilversum	Woning	7,5	140561,22	471034,19	Nee		19,38	5	14,38	14	-	5	5		100 lid 1 Wgh	48,00	100a lid 1 sub a & 100a lid 1 sub b sub 2° Wgh	53		19,41	5	14,41	0,00	0	Nee	5	-
b002_B	Melkpad 2 Hilversum	Woning	4,5	140565,61	471037,31	Nee		19,47	5	14,47	14	-	5	5		100 lid 1 Wgh	48,00	100a lid 1 sub a & 100a lid 1 sub b sub 2° Wgh	53		19,66	5	14,66	0,00	0	Nee	5	-
b002_C	Melkpad 2 Hilversum	Woning	7,5	140565,61	471037,31	Nee		20,05	5	15,05	15	-	5	5		100 lid 1 Wgh	48,00	100a lid 1 sub a & 100a lid 1 sub b sub 2° Wgh	53		20,29	5	15,29	0,00	0	Nee	5	-
b561_A	Melkpad 25 1,2,3,4 (#4)	Woning	1,5	140445,21	471034,44	Nee		12,06	5	7,06	7	-	5	5		100 lid 1 Wgh	48,00	100a lid 1 sub a & 100a lid 1 sub b sub 2° Wgh	53		12,24	5	7,24	0,00	0	Nee	5	-
b561_B	Melkpad 25 1,2,3,4 (#4)	Woning	4,5	140445,21	471034,44	Nee		12,99	5	7,99	8	-	5	5		100 lid 1 Wgh	48,00	100a lid 1 sub a & 100a lid 1 sub b sub 2° Wgh	53		13,15	5	8,15	0,00	0	Nee	5	-
b561_C	Melkpad 25 1,2,3,4 (#4)	Woning	7,5	140445,21	471034,44	Nee		14,86	5	9,86	10	-	5	5		100 lid 1 Wgh	48,00	100a lid 1 sub a & 100a lid 1 sub b sub 2° Wgh	53		14,98	5	9,98	0,00	0	Nee	5	-
b562_A	Melkpad 25 1,2,3,4 (#4)	Woning	1,5	140448,91	471027,54	Nee		12,22	5	7,22	7	-	5	5		100 lid 1 Wgh	48,00	100a lid 1 sub a & 100a lid 1 sub b sub 2° Wgh	53		12,41	5	7,41	0,00	0	Nee	5	-
b562_B	Melkpad 25 1,2,3,4 (#4)	Woning	4,5	140448,91	471027,54	Nee		12,75	5	7,75	8	-	5	5		100 lid 1 Wgh	48,00	100a lid 1 sub a & 100a lid 1 sub b sub 2° Wgh	53		12,82	5	7,82	0,00	0	Nee	5	-
b562_C	Melkpad 25 1,2,3,4 (#4)	Woning	7,5	140448,91	471027,54	Nee		14,10	5	9,10	9	-	5	5		100 lid 1 Wgh	48,00	100a lid 1 sub a & 100a lid 1 sub b sub 2° Wgh	53		14,22	5	9,22	0,00	0	Nee	5	-
b559_A	Melkpad 25a1,2,3,4,5,6 (#6)	Woning	1,5	140434,88	471036,20	Nee		12,10	5	7,10	7	-	5	5		100 lid 1 Wgh	48,00	100a lid 1 sub a & 100a lid 1 sub b sub 2° Wgh	53		12,47	5	7,47	0,00	0	Nee	5	-
b559_B	Melkpad 25a1,2,3,4,5,6 (#6)	Woning	4,5	140434,88	471036,20	Nee		13,29	5	8,29	8	-	5	5		100 lid 1 Wgh	48,00	100a lid 1 sub a & 100a lid 1 sub b sub 2° Wgh	53		13,61	5	8,61	0,00	0	Nee	5	-
b559_C	Melkpad 25a1,2,3,4,5,6 (#6)	Woning	7,5	140434,88	471036,20	Nee		15,78	5	10,78	11	-	5	5		100 lid 1 Wgh	48,00	100a lid 1 sub a & 100a lid 1 sub b sub 2° Wgh	53		16,00	5	11,00	0,00	0	Nee	5	-
b560_A	Melkpad 25a1,2,3,4,5,6 (#6)	Woning	1,5	140428,49	471027,96	Nee		0,00	5	0,00	0	-	5	5		100 lid 1 Wgh	48,00	100a lid 1 sub a & 100a lid 1 sub b sub 2° Wgh	53		0,00	5	-5,00	0,00	0	Nee	5	-
b560_B	Melkpad 25a1,2,3,4,5,6 (#6)	Woning	4,5	140428,49	471027,96	Nee		3,29	5	0,00	0	-	5	5		100 lid 1 Wgh	48,00	100a lid 1 sub a & 100a lid 1 sub b sub 2° Wgh	53		3,51	5	-1,49	0,00	0	Nee	5	-
b560_C	Melkpad 25a1,2,3,4,5,6 (#6)	Woning	7,5	140428,49	471027,96	Nee		12,89	5	7,89	8	-	5	5		100 lid 1 Wgh	48,00	100a lid 1 sub a & 100a lid 1 sub b sub 2° Wgh	53		12,93	5	7,93	0,00	0	Nee	5	-
b556_A	Melkpad 27	Woning	1,5	140410,23	471050,21	Nee		11,66	5	6,66	7	-	5	5		100 lid 1 Wgh	48,00	100a lid 1 sub a & 100a lid 1 sub b sub 2° Wgh	53		11,78	5	6,78	0,00	0	Nee	5	-
b556_B	Melkpad 27	Woning	4,5	140410,23	471050,21	Nee		13,28	5	8,28	8	-	5	5		100 lid 1 Wgh	48,00	100a lid 1 sub a & 100a lid 1 sub b sub 2° Wgh	53		13,36	5	8,36	0,00	0	Nee	5	-
b557_A	Melkpad 27	Woning	1,5	140414,81	471044,05	Nee		11,98	5	6,98	7	-	5	5		100 lid 1 Wgh	48,00	100a lid 1 sub a & 100a lid 1 sub b sub 2° Wgh	53		12,12	5	7,12	0,00	0	Nee	5	-
b557_B	Melkpad 27	Woning	4,5	140414,81	471044,05	Nee		13,18	5	8,18	8	-	5	5		100 lid 1 Wgh	48,00	100a lid 1 sub a & 100a lid 1 sub b sub 2° Wgh	53		13,31	5	8,31	0,00	0	Nee	5	-
b558_A	Melkpad 27	Woning	1,5	140403,54	471047,47	Nee		0,00	5	0,00	0	-	5	5		100 lid 1 Wgh	48,00	100a lid 1 sub a & 100a lid 1 sub b sub 2° Wgh	53		0,00	5	-5,00	0,00	0	Nee	5	-
b558_B	Melkpad 27	Woning	4,5	140403,54	471047,47	Nee		6,31	5	1,31	1	-	5	5		100 lid 1 Wgh	48,00	100a lid 1 sub a & 100a lid 1 sub b sub 2° Wgh	53		6,45	5	1,45	0,00	0	Nee	5	-
b393_A	Melkpad 2a1,2a2,2a3 (#3)	Woning	1,5	140555,08	471034,55	Nee		0,00	5	0,00	0	-	5	5		100 lid 1 Wgh	48,00	100a lid 1 sub a & 100a lid 1 sub b sub 2° Wgh	53		0,00	5	-5,00	0,00	0	Nee	5	-
b393_B	Melkpad 2a1,2a2,2a3 (#3)	Woning	4,5	140555,08	471034,55	Nee		17,98	5	12,98	13	-	5	5		100 lid 1 Wgh	48,00	100a lid 1 sub a & 100a lid 1 sub b sub 2° Wgh	53		17,96	5	12,96	0,00	0	Nee	5	-
b393_C	Melkpad 2a1,2a2,2a3 (#3)	Woning	7,5	140555,08	471034,55	Nee		18,01	5	13,01	13	-	5	5		100 lid 1 Wgh	48,00	100a lid 1 sub a & 100a lid 1 sub b sub 2° Wgh	53		18,07	5	13,07	0,00	0	Nee	5	-
b394_A	Melkpad 2b	Woning	1,5	140550,49	471034,89	Nee		0,00	5	0,00	0	-	5	5		100 lid 1 Wgh	48,00	100a lid 1 sub a & 100a lid 1 sub b sub 2° Wgh	53		0,00	5	-5,00	0,00	0	Nee	5	-
b394_B	Melkpad 2b	Woning	4,5	140550,49	471034,89	Nee		4,22	5	0,00	0	-	5	5		100 lid 1 Wgh	48,00	100a lid 1 sub a & 100a lid 1 sub b sub 2° Wgh	53		1,75	5	-3,25	0,00	0	Nee	5	-
b394_C	Melkpad 2b	Woning	7,5	140550,49	471034,89	Nee		17,82	5	12,82	13	-	5	5		100 lid 1 Wgh	48,00	100a lid 1 sub a & 100a lid 1 sub b sub 2° Wgh	53		17,82	5	12,82	0,00	0	Nee	5	-
b436_B	Melkpad 4	Woning	4,5	140540,72	471035,43	Nee		3,88	5	0,00	0	-	5	5		100 lid 1 Wgh	48,00	100a lid 1 sub a & 100a lid 1 sub b sub 2° Wgh	53		2,65	5	-2,35	0,00	0	Nee	5	-
b437_B	Melkpad 6	Woning	4,5	140533,42	471035,63	Nee		4,47	5	0,00	0	-	5	5		100 lid 1 Wgh	48,00	100a lid 1 sub a & 100a lid 1 sub b sub 2° Wgh	53		2,87	5	-2,13	0,00	0	Nee	5	-
b438_A	Melkpad 8a	Woning	1,5	140524,29	471035,95	Nee		0,00	5	0,00	0	-	5	5		100 lid 1 Wgh	48,00	100a lid 1 sub a & 100a lid 1 sub b sub 2° Wgh	53		0,00	5	-5,00	0,00	0	Nee	5	-
b438_B	Melkpad 8a	Woning	4,5	140524,29	471035,95	Nee		4,16	5	0,00	0	-	5	5		100 lid 1 Wgh	48,00	100a lid 1 sub a & 100a lid 1 sub b sub 2° Wgh	53		2,31	5	-2,69	0,00	0	Nee	5	-
b438_C	Melkpad 8a	Woning	7,5	140524,29	471035,95	Nee		17,35	5	12,35	12	-	5	5		100 lid 1 Wgh	48,00	100a lid 1 sub a & 100a lid 1 sub b sub 2° Wgh	53		17,42	5	12,42	0,00	0	Nee	5	-
b566_A	Melkpad 8a	Woning	1,5	140527,90	471038,62	Nee		12,87	5	7,87	8	-	5	5		100 lid 1 Wgh	48,00	100a lid 1 sub a & 100a lid 1 sub b sub 2° Wgh	53		12,84	5	7,84	0,00	0	Nee	5	-
b566_B	Melkpad 8a	Woning	4,5	140527,90	471038,62	Nee		13,55	5	8,55	9	-	5	5		100 lid 1 Wgh	48,00	100a lid 1 sub a & 100a lid 1 sub b sub 2° Wgh	53		13,53	5	8,53	0,00	0	Nee	5	-
b566_C	Melkpad 8a	Woning	7,5	140527,90	471038,62	Nee		18,51	5	13,51	14	-	5	5		100 lid 1 Wgh	48,00	100a lid 1 sub a & 100a lid 1 sub b sub 2° Wgh	53		18,64	5	13,64	0,00	0	Nee	5	-
b439_A	Melkpad 8b	Woning	1,5	140518,96	471036,41	Nee		0,00	5	0,00	0	-	5	5		100 lid 1 Wgh	48,00	100a lid 1 sub a & 100a lid 1 sub b sub 2° Wgh	53		0,00	5	-5,00	0,00	0	Nee	5	-
b439_B	Melkpad 8b	Woning	4,5	140518,96	471036,41	Nee		2,22	5	0,00	0	-	5	5		100 lid 1 Wgh	48,00	100a lid 1 sub a & 100a lid 1 sub b sub 2° Wgh	53		2,42	5	-2,58	0,00	0	Nee	5	-
b439_C	Melkpad 8b	Woning	7,5	140518,96	471036,41	Nee		17,09	5	12,09	12	-	5	5		100 lid 1 Wgh	48,00	100a lid 1 sub a & 100a lid 1 sub b sub 2° Wgh	53		17,16	5	12,16	0,00	0	Nee	5	-
b440_A	Melkpad 8c	Woning	1,5	140512,93	471037,03	Nee		0,00	5	0,00	0	-	5	5		100 lid 1 Wgh	48,00	100a lid 1 sub a & 100a lid 1 sub b sub 2° Wgh	53		0,00	5	-5,00	0,00	0	Nee	5	-
b440_B	Melkpad 8c	Woning	4,5	140512,93	471037,03	Nee		3,00	5	0,00	0	-	5	5		100 lid 1 Wgh	48,00	100a lid 1 sub a & 100a lid 1 sub b sub 2° Wgh	53		3,03	5	-1,97	0,00	0	Nee	5	-
b440_C	Melkpad 8c	Woning	7,5	140512,93	471037,03	Nee		17,09	5	12,09	12	-	5	5		100 lid 1 Wgh	48,00	100a lid 1 sub a & 100a lid 1 sub b sub 2° Wgh	53		17,12	5	12,12	0,00	0	Nee	5	-
b555_A	Melkpad 8c	Woning	1,5	140510,50	471042,11	Nee		0,91	5	0,00	0	-	5	5		100 lid 1 Wgh	48,00	100a lid 1 sub a & 100a lid 1 sub b sub 2° Wgh	53		1,78	5	-3,22	0,00	0	Nee	5	-
b555_B	Melkpad 8c	Woning	4,5	140510,50	471042,11	Nee		3,97	5	0,00	0	-	5	5		100 lid 1 Wgh	48,00	100a lid 1 sub a & 100a lid 1 sub b sub 2° Wgh	53		4,44	5	-0,56	0,00	0	Nee	5	-
b555_C	Melkpad 8c	Woning	7,5	140510,50	471042,11	Nee		15,92	5	10,92	11	-	5	5		100 lid 1 Wgh	48,00	100a lid 1 sub a & 100a lid 1 sub b sub 2° Wgh	53		16,05	5	11,05	0,00	0	Nee	5	-
b112_A	Mgr. Van de Weteringstraat 25	Woning	1,5	140861,39	470754,64	Nee		7,10	5	2,10	2	-	5	5		100 lid 1 Wgh	48,00	100a lid 1 sub a & 100a lid 1 sub b sub 2° Wgh	53		6,11	5	1,11	0,00	0	Nee	5	-
b112_B	Mgr. Van de Weteringstraat 25	Woning	4,5	140861,39	470754,64	Nee		12,11	5	7,11	7	-	5	5		100 lid 1 Wgh	48,00	100a lid 1 sub a & 100a lid 1 sub b sub 2° Wgh	53		11,66	5	6,66	0,00	0	Nee	5	-
b113_A	Mgr. Van de Weteringstraat 27	Woning	1,5	140871,60	470756,52	Nee		11,58	5	6,58	7	-	5	5		100 lid 1 Wgh	48,00	100a lid 1 sub a & 100a lid 1 sub b sub 2° Wgh	53		11,44	5	6,44	0,00	0	Nee	5	-
b113_B	Mgr. Van de Weteringstraat 27	Woning	4,5	140871,60	470756,52	Nee		14,90	5	9,90	10	-	5	5		100 lid 1 Wgh	48,00	100a lid 1 sub a & 100a lid 1 sub b sub 2° Wgh	53		14,39	5	9,39	0,00	0	Nee	5	-
b166_A	Mgr. Van de Weteringstraat 28 en 28a (#2)	Woning	1,5	140882,90	470737,54	Nee		0,00	5	0,00	0	-	5	5		100 lid 1 Wgh	48,00	100a lid 1 sub a & 100a lid 1 sub b sub 2° Wgh	53		0,00	5	-5,00	0,00	0	Nee	5	-
b166_B	Mgr. Van de Weteringstraat 28 en 28a (#2)	Woning	4,5	140882,90	470737,54	Nee		0,17	5	0,00	0	-	5	5		100 lid 1 Wgh	48,00	100a lid 1 sub a & 100a lid 1 sub b sub 2° Wgh	53		0,35	5	-4,65	0,00	0	Nee	5	-
b140_A	Mgr. Van de Weteringstraat 4	Woning	1,5	140809,97	470724,97	Nee		7,66	5	2,66	3	-	5	5		100 lid 1 Wgh	48,00	100a lid 1 sub a & 100a lid 1 sub b sub 2° Wgh	53		7,72	5	2,72	0,00	0	Nee	5	-
b140_B	Mgr. Van de Weteringstraat 4	Woning	4,5	140809,97	470724,97	Nee		8,54	5	3,54	4	-	5	5		100 lid 1 Wgh	48,00	100a lid 1 sub a & 100a lid 1 sub b sub 2° Wgh	53		8,52	5	3,52	0,00	0	Nee	5	-
b159_A	Mgr. Van de Weteringstraat 5a	Woning	1,5	140811,89	470768,33	Nee		3,78	5	0,00	0	-	5	5		100 lid 1 Wgh	48,00	100a lid 1 sub a & 100a lid 1 sub b sub 2° Wgh	53		3,65	5	-1,35	0,00	0	Nee	5	-
b159_B	Mgr. Van de Weteringstraat 5a	Woning	4,5	140811,89	470768,33	Nee		12,77	5	7,77	8	-	5	5		100 lid 1 Wgh	48,00	100a lid 1 sub a & 100a lid 1 sub b sub 2° Wgh	53		12,85	5	7,85	0,00	0	Nee	5	-
b158_A	Mgr. Van de Weteringstraat 5b	Woning	1,5	140811,04	470774,28	Nee		3,64	5	0,00	0	-	5	5		100 lid 1 Wgh	48,00	100a lid 1 sub a & 100a lid 1 sub b sub 2° Wgh	53		3,87	5	-1,13	0,00	0	Nee	5	-
b158_B	Mgr. Van de Weteringstraat 5b	Woning	4,5	140811,04	470774,28	Nee		12,11	5	7,11	7	-	5	5		100 lid 1 Wgh	48,00	100a lid 1 sub a & 100a lid 1 sub b sub 2° Wgh	53		12,24	5	7,24	0,00	0	Nee	5	-
b157_A	Mgr. Van de Weteringstraat 5c	Woning	1,5	140810,31	470779,47	Nee		4,04	5	0,00	0	-	5	5		100 lid 1 Wgh	48,00	100a lid 1 sub a & 100a lid 1 sub b sub 2° Wgh	53		4,23	5	-0,77	0,00	0	Nee	5	-
b157_B	Mgr. Van de Weteringstraat 5c	Woning	4,5	140810,31	470779,47	Nee		11,84	5	6,84	7	-	5	5		100 lid 1 Wgh	48,00	100a lid 1 sub a & 100a lid 1 sub b sub 2° Wgh	53		11,96	5	6,96	0,00	0	Nee	5	-
b156_A	Mgr. Van de Weteringstraat 5d	Woning	1,5	140809,57	470784,65	Nee		3,77	5	0,00	0	-	5	5		100 lid 1 Wgh	48,00	100a lid 1 sub a & 100a lid 1 sub b sub 2° Wgh	53		3,96	5	-1,04	0,00	0	Nee	5	-
b156_B	Mgr. Van de Weteringstraat 5d	Woning	4,5	140809,57	470784,65	Nee		12,28	5	7,28	7	-	5	5		100 lid 1 Wgh	48,00	100a lid 1 sub a & 100a lid 1 sub b sub 2° Wgh	53		12,17	5	7,17	0,00	0	Nee	5	-
b452_A	Naarderstraat 100 Hilversum	Woning	1,5	140661,44	471279,47	Nee		36,49	5	31,49	31	-	5	5		100 lid 1 Wgh	48,00	100a lid 1 sub a & 100a lid 1 sub b sub 2° Wgh	53		36,15	5	31,15	0,00	0	Nee	5	-
b452_B	Naarderstraat 100 Hilversum	Woning	4,5	140661,44	471279,47	Nee		37,74	5	32,74	33	-	5	5		100 lid 1 Wgh	48,00	100a lid 1 sub a & 100a lid 1 sub b sub 2° Wgh	53		37,39	5	32,39	0,00	0	Nee	5	-
b452_C	Naarderstraat 100 Hilversum	Woning	7,5	140661,44	471279,47	Nee		38,90	5	33,90	34	-	5	5		100 lid 1 Wgh	48,00	100a lid 1 sub a & 100a lid 1 sub b sub 2° Wgh	53		38,55	5	33,55	0,00	0	Nee	5	-
b453_A	Naarderstraat 100 Hilversum	Woning	1,5	140651,31	471280,78	Nee		29,82	5	24,82	25	-	5	5		100 lid 1 Wgh	48,00	100a lid 1 sub a & 100a lid 1 sub b sub 2° Wgh	53		30,98	5	25,98	0,00	0	Nee	5	-
b453_B	Naarderstraat 100 Hilversum	Woning	4,5	140651,31	471280,78	Nee		30,80	5	25,80	26	-	5	5		100 lid 1 Wgh	48,00	100a lid 1 sub a & 100a lid 1 sub b sub 2° Wgh	53		31,93	5	26,93	0,00	0	Nee	5	-
b453_C	Naarderstraat 100 Hilversum	Woning	7,5	140651,31	471280,78	Nee		32,26	5	27,26	27	-	5	5		100 lid 1 Wgh	48,00	100a lid 1 sub a & 100a lid 1 sub b sub 2° Wgh	53		33,28	5	28,28	0,00	0	Nee	5	-
b454_A	Naarderstraat 100 Hilversum	Woning	1,5	140640,42	471288,74	Nee		29,46	5	24,46	24	-	5	5		100 lid 1 Wgh	48,00	100a lid 1 sub a & 100a lid 1 sub b sub 2° Wgh	53		30,20	5	25,20	0,00	0	Nee	5	-
b454_B	Naarderstraat 100 Hilversum	Woning	4,5	140640,42	471288,74	Nee		29,92	5	24,92	25	-	5	5		100 lid 1 Wgh	48,00	100a lid 1 sub a & 100a lid 1 sub b sub 2° Wgh	53		30,71	5	25,71	0,00	0	Nee	5	-
b454_C	Naarderstraat 100 Hilversum	Woning	7,5	140640,42	471288,74	Nee		30,72	5	25,72	26	-	5	5		100 lid 1 Wgh	48,00	100a lid 1 sub a & 100a lid 1 sub b sub 2° Wgh	53		31,50	5	26,50	0,00	0	Nee	5	-
b455_A	Naarderstraat 100 Hilversum	Woning	1,5	140638,89	471296,88	Nee		33,91	5	28,91	29	-	5	5		100 lid 1 Wgh	48,00	100a lid 1 sub a & 100a lid 1 sub b sub 2° Wgh	53		34,49	5	29,49	0,00	0	Nee	5	-
b455_B	Naarderstraat 100 Hilversum	Woning	4,5	140638,89	471296,88	Nee		34,02	5	29,02	29	-	5	5		100 lid 1 Wgh	48,00	100a lid 1 sub a & 100a lid 1 sub b sub 2° Wgh	53		34,68	5	29,68	0,00	0	Nee	5	-
b455_C	Naarderstraat 100 Hilversum	Woning	7,5	140638,89	471296,88	Nee		34,83	5	29,83	30	-	5	5		100 lid 1 Wgh	48,00	100a lid 1 sub a & 100a lid 1 sub b sub 2° Wgh	53		35,50	5	30,50	0,00	0	Nee	5	-
b456_A	Naarderstraat 100 Hilversum	Woning	1,5	140636,38	471317,85	Nee		35,81	5	30,81	31	-	5	5		100 lid 1 Wgh	48,00	100a lid 1 sub a & 100a lid 1 sub b sub 2° Wgh	53		35,93	5	30,93	0,00	0	Nee	5	-
b456_B	Naarderstraat 100 Hilversum	Woning	4,5	140636,38	471317,85	Nee		37,00	5	32,00	32	-	5	5		100 lid 1 Wgh	48,00	100a lid 1 sub a & 100a lid 1 sub b sub 2° Wgh	53		37,06	5	32,06	0,00	0	Nee	5	-
b456_C	Naarderstraat 100 Hilversum	Woning	7,5	140636,38	471317,85	Nee		35,32	5	30,32	30	-	5	5		100 lid 1 Wgh	48,00	100a lid 1 sub a & 100a lid 1 sub b sub 2° Wgh	53		35,47	5	30,47	0,00	0	Nee	5	-
b457_A	Naarderstraat 100 Hilversum	Woning	1,5	140641,00	471321,42	Nee		48,60	5	43,60	44	-	5	5		100 lid 1 Wgh	48,00	100a lid 1 sub a & 100a lid 1 sub b sub 2° Wgh	53		48,54	5	43,54	0,00	0	Nee	5	-
b457_B	Naarderstraat 100 Hilversum	Woning	4,5	140641,00	471321,42	Nee		50,41	5	45,41	45	-	5	5		100 lid 1 Wgh	48,00	100a lid 1 sub a & 100a lid 1 sub b sub 2° Wgh	53		50,35	5	45,35	0,00	0	Nee	5	-
b457_C	Naarderstraat 100 Hilversum	Woning	7,5	140641,00	471321,42	Nee		50,25	5	45,25	45	-	5	5		100 lid 1 Wgh	48,00	100a lid 1 sub a & 100a lid 1 sub b sub 2° Wgh	53		50,19	5	45,19	0,00	0	Nee	5	-
b458_A	Naarderstraat 100 Hilversum	Woning	1,5	140651,17	471320,13	Nee		50,08	5	45,08	45	-	5	5		100 lid 1 Wgh	48,00	100a lid 1 sub a & 100a lid 1 sub b sub 2° Wgh	53		50,01	5	45,01	0,00	0	Nee	5	-
b458_B	Naarderstraat 100 Hilversum	Woning	4,5	140651,17	471320,13	Nee		51,85	5	46,85	47	-	5	5		100 lid 1 Wgh	48,00	100a lid 1 sub a & 100a lid 1 sub b sub 2° Wgh	53		51,78	5	46,78	0,00	0	Nee	5	-
b458_C	Naarderstraat 100 Hilversum	Woning	7,5	140651,17	471320,13	Nee		51,95	5	46,95	47	-	5	5		100 lid 1 Wgh	48,00	100a lid 1 sub a & 100a lid 1 sub b sub 2° Wgh	53		51,89	5	46,89	0,00	0	Nee	5	-
b459_A	Naarderstraat 100 Hilversum	Woning	1,5	140654,78	471315,74	Nee		50,40	5	45,40	45	-	5	5		100 lid 1 Wgh	48,00	100a lid 1 sub a & 100a lid 1 sub b sub 2° Wgh	53		50,34	5	45,34	0,00	0	Nee	5	-
b459_B	Naarderstraat 100 Hilversum	Woning	4,5	140654,78	471315,74	Nee		52,16	5	47,16	47	-	5	5		100 lid 1 Wgh	48,00	100a lid 1 sub a & 100a lid 1 sub b sub 2° Wgh	53		52,10	5	47,10	0,00	0	Nee	5	-
b459_C	Naarderstraat 100 Hilversum	Woning	7,5	140654,78	471315,74	Nee		52,29	5	47,29	47	-	5	5		100 lid 1 Wgh	48,00	100a lid 1 sub a & 100a lid 1 sub b sub 2° Wgh	53		52,23	5	47,23	0,00	0	Nee	5	-
b460_A	Naarderstraat 100 Hilversum	Woning	1,5	140660,69	471313,74	Nee		51,02	5	46,02	46	-	5	5		100 lid 1 Wgh	48,00	100a lid 1 sub a & 100a lid 1 sub b sub 2° Wgh	53		50,95	5	45,95	0,00	0	Nee	5	-
b460_B	Naarderstraat 100 Hilversum	Woning	4,5	140660,69	471313,74	Nee		52,71	5	47,71	48	-	5	5		100 lid 1 Wgh	48,00	100a lid 1 sub a & 100a lid 1 sub b sub 2° Wgh	53		52,65	5	47,65	0,00	0	Nee	5	-
b460_C	Naarderstraat 100 Hilversum	Woning	7,5	140660,69	471313,74	Nee		52,81	5	47,81	48	-	5	5		100 lid 1 Wgh	48,00	100a lid 1 sub a & 100a lid 1 sub b sub 2° Wgh	53		52,74	5	47,74	0,00	0	Nee	5	-
b461_A	Naarderstraat 100 Hilversum	Woning	1,5	140666,61	471307,76	Nee		50,23	5	45,23	45	-	5	5		100 lid 1 Wgh	48,00	100a lid 1 sub a & 100a lid 1 sub b sub 2° Wgh	53		50,16	5	45,16	0,00	0	Nee	5	-
b461_B	Naarderstraat 100 Hilversum	Woning	4,5	140666,61	471307,76	Nee		51,91	5	46,91	47	-	5	5		100 lid 1 Wgh	48,00	100a lid 1 sub a & 100a lid 1 sub b sub 2° Wgh	53		51,84	5	46,84	0,00	0	Nee	5	-
b461_C	Naarderstraat 100 Hilversum	Woning	7,5	140666,61	471307,76	Nee		52,00	5	47,00	47	-	5	5		100 lid 1 Wgh	48,00	100a lid 1 sub a & 100a lid 1 sub b sub 2° Wgh	53		51,93	5	46,93	0,00	0	Nee	5	-
b462_A	Naarderstraat 100 Hilversum	Woning	1,5	140668,80	471304,95	Nee		49,20	5	44,20	44	-	5	5		100 lid 1 Wgh	48,00	100a lid 1 sub a & 100a lid 1 sub b sub 2° Wgh	53		49,13	5	44,13	0,00	0	Nee	5	-
b462_B	Naarderstraat 100 Hilversum	Woning	4,5	140668,80	471304,95	Nee		50,87	5	45,87	46	-	5	5		100 lid 1 Wgh	48,00	100a lid 1 sub a & 100a lid 1 sub b sub 2° Wgh	53		50,80	5	45,80	0,00	0	Nee	5	-
b462_C	Naarderstraat 100 Hilversum	Woning	7,5	140668,80	471304,95	Nee		51,05	5	46,05	46	-	5	5		100 lid 1 Wgh	48,00	100a lid 1 sub a & 100a lid 1 sub b sub 2° Wgh	53		50,99	5	45,99	0,00	0	Nee	5	-
b463_A	Naarderstraat 100 Hilversum	Woning	1,5	140673,12	471297,64	Nee		44,82	5	39,82	40	-	5	5		100 lid 1 Wgh	48,00	100a lid 1 sub a & 100a lid 1 sub b sub 2° Wgh	53		44,75	5	39,75	0,00	0	Nee	5	-
b463_B	Naarderstraat 100 Hilversum	Woning	4,5	140673,12	471297,64	Nee		46,75	5	41,75	42	-	5	5		100 lid 1 Wgh	48,00	100a lid 1 sub a & 100a lid 1 sub b sub 2° Wgh	53		46,68	5	41,68	0,00	0	Nee	5	-
b463_C	Naarderstraat 100 Hilversum	Woning	7,5	140673,12	471297,64	Nee		47,03	5	42,03	42	-	5	5		100 lid 1 Wgh	48,00	100a lid 1 sub a & 100a lid 1 sub b sub 2° Wgh	53		46,97	5	41,97	0,00	0	Nee	5	-
b464_A	Naarderstraat 100 Hilversum	Woning	1,5	140674,30	471287,43	Nee		47,01	5	42,01	42	-	5	5		100 lid 1 Wgh	48,00	100a lid 1 sub a & 100a lid 1 sub b sub 2° Wgh	53		46,91	5	41,91	0,00	0	Nee	5	-
b464_B	Naarderstraat 100 Hilversum	Woning	4,5	140674,30	471287,43	Nee		49,05	5	44,05	44	-	5	5		100 lid 1 Wgh	48,00	100a lid 1 sub a & 100a lid 1 sub b sub 2° Wgh	53		48,95	5	43,95	0,00	0	Nee	5	-
b464_C	Naarderstraat 100 Hilversum	Woning	7,5	140674,30	471287,43	Nee		49,72	5	44,72	45	-	5	5		100 lid 1 Wgh	48,00	100a lid 1 sub a & 100a lid 1 sub b sub 2° Wgh	53		49,63	5	44,63	0,00	0	Nee	5	-
b465_A	Naarderstraat 100 Hilversum	Woning	1,5	140676,30	471281,78	Nee		45,79	5	40,79	41	-	5	5		100 lid 1 Wgh	48,00	100a lid 1 sub a & 100a lid 1 sub b sub 2° Wgh	53		45,67	5	40,67	0,00	0	Nee	5	-
b465_B	Naarderstraat 100 Hilversum	Woning	4,5	140676,30	471281,78	Nee		47,50	5	42,50	43	-	5	5		100 lid 1 Wgh	48,00	100a lid 1 sub a & 100a lid 1 sub b sub 2° Wgh	53		47,38	5	42,38	0,00	0	Nee	5	-
b465_C	Naarderstraat 100 Hilversum	Woning	7,5	140676,30	471281,78	Nee		47,72	5	42,72	43	-	5	5		100 lid 1 Wgh	48,00	100a lid 1 sub a & 100a lid 1 sub b sub 2° Wgh	53		47,60	5	42,60	0,00	0	Nee	5	-
b466_A	Naarderstraat 100 Hilversum	Woning	1,5	140671,54	471276,97	Nee		34,76	5	29,76	30	-	5	5		100 lid 1 Wgh	48,00	100a lid 1 sub a & 100a lid 1 sub b sub 2° Wgh	53		34,67	5	29,67	0,00	0	Nee	5	-
b466_B	Naarderstraat 100 Hilversum	Woning	4,5	140671,54	471276,97	Nee		36,17	5	31,17	31	-	5	5		100 lid 1 Wgh	48,00	100a lid 1 sub a & 100a lid 1 sub b sub 2° Wgh	53		36,08	5	31,08	0,00	0	Nee	5	-
b466_C	Naarderstraat 100 Hilversum	Woning	7,5	140671,54	471276,97	Nee		37,14	5	32,14	32	-	5	5		100 lid 1 Wgh	48,00	100a lid 1 sub a & 100a lid 1 sub b sub 2° Wgh	53		37,04	5	32,04	0,00	0	Nee	5	-
b282_B	Naarderstraat 11	Woning	4,5	140596,24	471051,60	Nee		28,98	5	23,98	24	-	5	5		100 lid 1 Wgh	48,00	100a lid 1 sub a & 100a lid 1 sub b sub 2° Wgh	53		28,94	5	23,94	0,00	0	Nee	5	-
b282_C	Naarderstraat 11	Woning	7,5	140596,24	471051,60	Nee		28,44	5	23,44	23	-	5	5		100 lid 1 Wgh	48,00	100a lid 1 sub a & 100a lid 1 sub b sub 2° Wgh	53		28,42	5	23,42	0,00	0	Nee	5	-
b281_B	Naarderstraat 13	Woning	4,5	140598,60	471058,51	Nee		30,08	5	25,08	25	-	5	5		100 lid 1 Wgh	48,00	100a lid 1 sub a & 100a lid 1 sub b sub 2° Wgh	53		29,83	5	24,83	0,00	0	Nee	5	-
b281_C	Naarderstraat 13	Woning	7,5	140598,60	471058,51	Nee		29,52	5	24,52	25	-	5	5		100 lid 1 Wgh	48,00	100a lid 1 sub a & 100a lid 1 sub b sub 2° Wgh	53		29,28	5	24,28	0,00	0	Nee	5	-
b279_A	Naarderstraat 15a	Woning	1,5	140600,61	471064,81	Nee		28,66	5	23,66	24	-	5	5		100 lid 1 Wgh	48,00	100a lid 1 sub a & 100a lid 1 sub b sub 2° Wgh	53		29,36	5	24,36	0,00	0	Nee	5	-
b279_B	Naarderstraat 15a	Woning	4,5	140600,61	471064,81	Nee		28,46	5	23,46	23	-	5	5		100 lid 1 Wgh	48,00	100a lid 1 sub a & 100a lid 1 sub b sub 2° Wgh	53		29,10	5	24,10	0,00	0	Nee	5	-
b279_C	Naarderstraat 15a	Woning	7,5	140600,61	471064,81	Nee		27,92	5	22,92	23	-	5	5		100 lid 1 Wgh	48,00	100a lid 1 sub a & 100a lid 1 sub b sub 2° Wgh	53		28,57	5	23,57	0,00	0	Nee	5	-
b280_A	Naarderstraat 15b	Woning	1,5	140599,91	471062,66	Nee		28,40	5	23,40	23	-	5	5		100 lid 1 Wgh	48,00	100a lid 1 sub a & 100a lid 1 sub b sub 2° Wgh	53		29,27	5	24,27	0,00	0	Nee	5	-
b280_B	Naarderstraat 15b	Woning	4,5	140599,91	471062,66	Nee		28,25	5	23,25	23	-	5	5		100 lid 1 Wgh	48,00	100a lid 1 sub a & 100a lid 1 sub b sub 2° Wgh	53		29,06	5	24,06	0,00	0	Nee	5	-
b280_C	Naarderstraat 15b	Woning	7,5	140599,91	471062,66	Nee		27,71	5	22,71	23	-	5	5		100 lid 1 Wgh	48,00	100a lid 1 sub a & 100a lid 1 sub b sub 2° Wgh	53		28,52	5	23,52	0,00	0	Nee	5	-
b277_A	Naarderstraat 15c	Woning	1,5	140602,57	471070,80	Nee		27,02	5	22,02	22	-	5	5		100 lid 1 Wgh	48,00	100a lid 1 sub a & 100a lid 1 sub b sub 2° Wgh	53		28,38	5	23,38	0,00	0	Nee	5	-
b277_B	Naarderstraat 15c	Woning	4,5	140602,57	471070,80	Nee		29,80	5	24,80	25	-	5	5		100 lid 1 Wgh	48,00	100a lid 1 sub a & 100a lid 1 sub b sub 2° Wgh	53		30,49	5	25,49	0,00	0	Nee	5	-
b277_C	Naarderstraat 15c	Woning	7,5	140602,57	471070,80	Nee		29,26	5	24,26	24	-	5	5		100 lid 1 Wgh	48,00	100a lid 1 sub a & 100a lid 1 sub b sub 2° Wgh	53		29,96	5	24,96	0,00	0	Nee	5	-
b541_A	Naarderstraat 15c	Woning	1,5	140600,27	471073,41	Nee		15,30	5	10,30	10	-	5	5		100 lid 1 Wgh	48,00	100a lid 1 sub a & 100a lid 1 sub b sub 2° Wgh	53		15,30	5	10,30	0,00	0	Nee	5	-
b541_B	Naarderstraat 15c	Woning	4,5	140600,27	471073,41	Nee		17,76	5	12,76	13	-	5	5		100 lid 1 Wgh	48,00	100a lid 1 sub a & 100a lid 1 sub b sub 2° Wgh	53		17,82	5	12,82	0,00	0	Nee	5	-
b541_C	Naarderstraat 15c	Woning	7,5	140600,27	471073,41	Nee		17,35	5	12,35	12	-	5	5		100 lid 1 Wgh	48,00	100a lid 1 sub a & 100a lid 1 sub b sub 2° Wgh	53		17,42	5	12,42	0,00	0	Nee	5	-
b278_A	Naarderstraat 15d	Woning	1,5	140601,52	471067,59	Nee		29,73	5	24,73	25	-	5	5		100 lid 1 Wgh	48,00	100a lid 1 sub a & 100a lid 1 sub b sub 2° Wgh	53		29,46	5	24,46	0,00	0	Nee	5	-
b278_B	Naarderstraat 15d	Woning	4,5	140601,52	471067,59	Nee		29,98	5	24,98	25	-	5	5		100 lid 1 Wgh	48,00	100a lid 1 sub a & 100a lid 1 sub b sub 2° Wgh	53		29,54	5	24,54	0,00	0	Nee	5	-
b278_C	Naarderstraat 15d	Woning	7,5	140601,52	471067,59	Nee		29,40	5	24,40	24	-	5	5		100 lid 1 Wgh	48,00	100a lid 1 sub a & 100a lid 1 sub b sub 2° Wgh	53		29,00	5	24,00	0,00	0	Nee	5	-
b275_B	Naarderstraat 17	Woning	4,5	140602,93	471082,85	Nee		25,02	5	20,02	20	-	5	5		100 lid 1 Wgh	48,00	100a lid 1 sub a & 100a lid 1 sub b sub 2° Wgh	53		25,74	5	20,74	0,00	0	Nee	5	-
b275_C	Naarderstraat 17	Woning	7,5	140602,93	471082,85	Nee		24,54	5	19,54	20	-	5	5		100 lid 1 Wgh	48,00	100a lid 1 sub a & 100a lid 1 sub b sub 2° Wgh	53		25,27	5	20,27	0,00	0	Nee	5	-
b540_B	Naarderstraat 17	Woning	4,5	140598,24	471085,26	Nee		19,15	5	14,15	14	-	5	5		100 lid 1 Wgh	48,00	100a lid 1 sub a & 100a lid 1 sub b sub 2° Wgh	53		19,38	5	14,38	0,00	0	Nee	5	-
b540_C	Naarderstraat 17	Woning	7,5	140598,24	471085,26	Nee		18,86	5	13,86	14	-	5	5		100 lid 1 Wgh	48,00	100a lid 1 sub a & 100a lid 1 sub b sub 2° Wgh	53		19,14	5	14,14	0,00	0	Nee	5	-
b276_B	Naarderstraat 19	Woning	4,5	140603,42	471077,67	Nee		23,26	5	18,26	18	-	5	5		100 lid 1 Wgh	48,00	100a lid 1 sub a & 100a lid 1 sub b sub 2° Wgh	53		22,29	5	17,29	0,00	0	Nee	5	-
b276_C	Naarderstraat 19	Woning	7,5	140603,42	471077,67	Nee		22,85	5	17,85	18	-	5	5		100 lid 1 Wgh	48,00	100a lid 1 sub a & 100a lid 1 sub b sub 2° Wgh	53		21,95	5	16,95	0,00	0	Nee	5	-
b863_A	Naarderstraat 19	Woning	1,5	140592,82	471090,22	Nee		24,89	5	19,89	20	-	5	5		100 lid 1 Wgh	48,00	100a lid 1 sub a & 100a lid 1 sub b sub 2° Wgh	53		25,63	5	20,63	0,00	0	Nee	5	-
b864_A	Naarderstraat 19	Woning	1,5	140590,64	471094,00	Nee		19,88	5	14,88	15	-	5	5		100 lid 1 Wgh	48,00	100a lid 1 sub a & 100a lid 1 sub b sub 2° Wgh	53		20,00	5	15,00	0,00	0	Nee	5	-
b865_A	Naarderstraat 19	Woning	1,5	140591,44	471086,14	Nee		20,95	5	15,95	16	-	5	5		100 lid 1 Wgh	48,00	100a lid 1 sub a & 100a lid 1 sub b sub 2° Wgh	53		20,99	5	15,99	0,00	0	Nee	5	-
b542_A	Naarderstraat 19abcefgnpr (#9)	Woning	1,5	140586,75	471085,68	Nee		0,00	5	0,00	0	-	5	5		100 lid 1 Wgh	48,00	100a lid 1 sub a & 100a lid 1 sub b sub 2° Wgh	53		0,00	5	-5,00	0,00	0	Nee	5	-
b542_B	Naarderstraat 19abcefgnpr (#9)	Woning	4,5	140586,75	471085,68	Nee		19,68	5	14,68	15	-	5	5		100 lid 1 Wgh	48,00	100a lid 1 sub a & 100a lid 1 sub b sub 2° Wgh	53		19,91	5	14,91	0,00	0	Nee	5	-
b542_C	Naarderstraat 19abcefgnpr (#9)	Woning	7,5	140586,75	471085,68	Nee		20,36	5	15,36	15	-	5	5		100 lid 1 Wgh	48,00	100a lid 1 sub a & 100a lid 1 sub b sub 2° Wgh	53		20,63	5	15,63	0,00	0	Nee	5	-

								HEERSENDE SITUATIE								Normstelling krachtens Wet geluidhinder en/of Besluit geluidhinder					TOEKOMSTIGE SITUATIE (ZONDER MAATREGELEN)							
Rekenpunt ID	**Adres/omschrijving rekenpunt**	**Type bestemming**	**Rekenhoogte [m]**	**X**	**Y**	**Sanering [ja/nee]**	**-**	**L_{den} [dB]**	**110 lid g Wet geluidhinder ex 3.4 lid 1 Rmg2012 [dB]**	**L_{den} - 110 lid g ex 3.4 lid 1 Rmg2012 [dB]**	**L_{den} afgerond - 110 lid g Wgh [dB]**	**Eerder vastgestelde hogere waarde [dB]**	**Toegepaste aftrek conform hogere waardenbesluit [dB]**	**110 lid g Wet geluidhinder ex 3.4 lid 2 Rmg2012 [dB]**	**-**	**Aansturingsartikel ten hoogste toelaatbare geluidbelasting Wet geluidhinder/ Besluit geluidhinder**	**Ten hoogste toelaatbare geluidbelasting [dB]**	**Aansturingsartikel maximaal vast te stellen hogere waarde geluidsbelasting Wet geluidhinder/Besluit geluidhinder**	**Maximaal vast te stellen hogere waarde [dB]**	**-**	**L_{den} [dB]**	**110 lid g Wet geluidhinder ex 3.4 lid 2 Rmg2012 [dB]**	**L_{den} - 110 lid g t.b.v. verschil-berekening [dB]**	**ΔL zonder maatregelen t.b.v. verschil-berekening [dB]**	**ΔL zonder maatregelen t.b.v. verschilberekening afgerond [dB]**	**Reconstructie in de zin van de Wet geluidhinder? [ja/nee]**	**110 lid g Wet geluidhinder ex 3.4 lid 1 Rmg2012 [dB]**	**Vast te stellen hogere waarde zonder aanvullende maatregelen [dB]**
b872_A	Naarderstraat 19abcefgnpr (#9)	Woning	1,5	140586,04	471093,57	Nee		15,55	5	10,55	11	-	5	5		100 lid 1 Wgh	48,00	100a lid 1 sub a & 100a lid 1 sub b sub 2° Wgh	53		15,40	5	10,40	0,00	0	Nee	5	-
b872_B	Naarderstraat 19abcefgnpr (#9)	Woning	4,5	140586,04	471093,57	Nee		19,33	5	14,33	14	-	5	5		100 lid 1 Wgh	48,00	100a lid 1 sub a & 100a lid 1 sub b sub 2° Wgh	53		19,42	5	14,42	0,00	0	Nee	5	-
b872_C	Naarderstraat 19abcefgnpr (#9)	Woning	7,5	140586,04	471093,57	Nee		18,99	5	13,99	14	-	5	5		100 lid 1 Wgh	48,00	100a lid 1 sub a & 100a lid 1 sub b sub 2° Wgh	53		19,11	5	14,11	0,00	0	Nee	5	-
b873_A	Naarderstraat 19abcefgnpr (#9)	Woning	1,5	140580,44	471093,03	Nee		15,48	5	10,48	10	-	5	5		100 lid 1 Wgh	48,00	100a lid 1 sub a & 100a lid 1 sub b sub 2° Wgh	53		15,43	5	10,43	0,00	0	Nee	5	-
b873_B	Naarderstraat 19abcefgnpr (#9)	Woning	4,5	140580,44	471093,03	Nee		18,94	5	13,94	14	-	5	5		100 lid 1 Wgh	48,00	100a lid 1 sub a & 100a lid 1 sub b sub 2° Wgh	53		19,13	5	14,13	0,00	0	Nee	5	-
b873_C	Naarderstraat 19abcefgnpr (#9)	Woning	7,5	140580,44	471093,03	Nee		18,74	5	13,74	14	-	5	5		100 lid 1 Wgh	48,00	100a lid 1 sub a & 100a lid 1 sub b sub 2° Wgh	53		18,85	5	13,85	0,00	0	Nee	5	-
b874_A	Naarderstraat 19abcefgnpr (#9)	Woning	1,5	140581,36	471085,16	Nee		0,00	5	0,00	0	-	5	5		100 lid 1 Wgh	48,00	100a lid 1 sub a & 100a lid 1 sub b sub 2° Wgh	53		0,00	5	-5,00	0,00	0	Nee	5	-
b874_B	Naarderstraat 19abcefgnpr (#9)	Woning	4,5	140581,36	471085,16	Nee		18,98	5	13,98	14	-	5	5		100 lid 1 Wgh	48,00	100a lid 1 sub a & 100a lid 1 sub b sub 2° Wgh	53		19,06	5	14,06	0,00	0	Nee	5	-
b874_C	Naarderstraat 19abcefgnpr (#9)	Woning	7,5	140581,36	471085,16	Nee		19,52	5	14,52	15	-	5	5		100 lid 1 Wgh	48,00	100a lid 1 sub a & 100a lid 1 sub b sub 2° Wgh	53		19,60	5	14,60	0,00	0	Nee	5	-
b866_B	Naarderstraat 19d	Woning	4,5	140592,82	471090,17	Nee		24,51	5	19,51	20	-	5	5		100 lid 1 Wgh	48,00	100a lid 1 sub a & 100a lid 1 sub b sub 2° Wgh	53		25,22	5	20,22	0,00	0	Nee	5	-
b867_B	Naarderstraat 19d	Woning	4,5	140590,68	471094,01	Nee		19,89	5	14,89	15	-	5	5		100 lid 1 Wgh	48,00	100a lid 1 sub a & 100a lid 1 sub b sub 2° Wgh	53		20,00	5	15,00	0,00	0	Nee	5	-
b868_B	Naarderstraat 19d	Woning	4,5	140591,49	471086,14	Nee		21,10	5	16,10	16	-	5	5		100 lid 1 Wgh	48,00	100a lid 1 sub a & 100a lid 1 sub b sub 2° Wgh	53		21,16	5	16,16	0,00	0	Nee	5	-
b869_C	Naarderstraat 19m	Woning	7,5	140592,82	471090,19	Nee		24,44	5	19,44	19	-	5	5		100 lid 1 Wgh	48,00	100a lid 1 sub a & 100a lid 1 sub b sub 2° Wgh	53		25,12	5	20,12	0,00	0	Nee	5	-
b870_C	Naarderstraat 19m	Woning	7,5	140590,68	471094,00	Nee		20,11	5	15,11	15	-	5	5		100 lid 1 Wgh	48,00	100a lid 1 sub a & 100a lid 1 sub b sub 2° Wgh	53		20,21	5	15,21	0,00	0	Nee	5	-
b871_C	Naarderstraat 19m	Woning	7,5	140591,52	471086,15	Nee		22,74	5	17,74	18	-	5	5		100 lid 1 Wgh	48,00	100a lid 1 sub a & 100a lid 1 sub b sub 2° Wgh	53		22,68	5	17,68	0,00	0	Nee	5	-
b294_A	Naarderstraat 20 t/m 50 (#32)	Woning	1,5	140608,57	471151,24	Nee		8,82	5	3,82	4	-	5	5		100 lid 1 Wgh	48,00	100a lid 1 sub a & 100a lid 1 sub b sub 2° Wgh	53		9,43	5	4,43	0,00	0	Nee	5	-
b294_B	Naarderstraat 20 t/m 50 (#32)	Woning	4,5	140608,57	471151,24	Nee		20,48	5	15,48	15	-	5	5		100 lid 1 Wgh	48,00	100a lid 1 sub a & 100a lid 1 sub b sub 2° Wgh	53		20,59	5	15,59	0,00	0	Nee	5	-
b294_C	Naarderstraat 20 t/m 50 (#32)	Woning	7,5	140608,57	471151,24	Nee		20,44	5	15,44	15	-	5	5		100 lid 1 Wgh	48,00	100a lid 1 sub a & 100a lid 1 sub b sub 2° Wgh	53		20,59	5	15,59	0,00	0	Nee	5	-
b294_D	Naarderstraat 20 t/m 50 (#32)	Woning	10,5	140608,57	471151,24	Nee		21,17	5	16,17	16	-	5	5		100 lid 1 Wgh	48,00	100a lid 1 sub a & 100a lid 1 sub b sub 2° Wgh	53		21,34	5	16,34	0,00	0	Nee	5	-
b855_A	Naarderstraat 20a	Woning	1,5	140612,15	471136,43	Nee		8,86	5	3,86	4	-	5	5		100 lid 1 Wgh	48,00	100a lid 1 sub a & 100a lid 1 sub b sub 2° Wgh	53		9,32	5	4,32	0,00	0	Nee	5	-
b856_A	Naarderstraat 20b	Woning	1,5	140610,64	471142,69	Nee		8,81	5	3,81	4	-	5	5		100 lid 1 Wgh	48,00	100a lid 1 sub a & 100a lid 1 sub b sub 2° Wgh	53		9,23	5	4,23	0,00	0	Nee	5	-
b857_B	Naarderstraat 24a	Woning	4,5	140612,17	471136,35	Nee		19,99	5	14,99	15	-	5	5		100 lid 1 Wgh	48,00	100a lid 1 sub a & 100a lid 1 sub b sub 2° Wgh	53		19,99	5	14,99	0,00	0	Nee	5	-
b858_B	Naarderstraat 24b	Woning	4,5	140610,65	471142,64	Nee		20,52	5	15,52	16	-	5	5		100 lid 1 Wgh	48,00	100a lid 1 sub a & 100a lid 1 sub b sub 2° Wgh	53		20,61	5	15,61	0,00	0	Nee	5	-
b859_C	Naarderstraat 28a	Woning	7,5	140612,16	471136,38	Nee		19,84	5	14,84	15	-	5	5		100 lid 1 Wgh	48,00	100a lid 1 sub a & 100a lid 1 sub b sub 2° Wgh	53		19,83	5	14,83	0,00	0	Nee	5	-
b860_C	Naarderstraat 28b	Woning	7,5	140610,61	471142,83	Nee		20,43	5	15,43	15	-	5	5		100 lid 1 Wgh	48,00	100a lid 1 sub a & 100a lid 1 sub b sub 2° Wgh	53		20,50	5	15,50	0,00	0	Nee	5	-
b717_A	Naarderstraat 29A	Woning	1,5	140601,11	471101,49	Nee		16,32	5	11,32	11	-	5	5		100 lid 1 Wgh	48,00	100a lid 1 sub a & 100a lid 1 sub b sub 2° Wgh	53		16,32	5	11,32	0,00	0	Nee	5	-
b717_B	Naarderstraat 29A	Woning	4,5	140601,11	471101,49	Nee		18,87	5	13,87	14	-	5	5		100 lid 1 Wgh	48,00	100a lid 1 sub a & 100a lid 1 sub b sub 2° Wgh	53		18,94	5	13,94	0,00	0	Nee	5	-
b850_A	Naarderstraat 29A	Woning	1,5	140600,38	471099,51	Nee		0,00	5	0,00	0	-	5	5		100 lid 1 Wgh	48,00	100a lid 1 sub a & 100a lid 1 sub b sub 2° Wgh	53		0,00	5	-5,00	0,00	0	Nee	5	-
b850_B	Naarderstraat 29A	Woning	4,5	140600,38	471099,51	Nee		18,70	5	13,70	14	-	5	5		100 lid 1 Wgh	48,00	100a lid 1 sub a & 100a lid 1 sub b sub 2° Wgh	53		18,72	5	13,72	0,00	0	Nee	5	-
b718_A	Naarderstraat 29B	Woning	1,5	140600,54	471107,59	Nee		16,47	5	11,47	11	-	5	5		100 lid 1 Wgh	48,00	100a lid 1 sub a & 100a lid 1 sub b sub 2° Wgh	53		16,44	5	11,44	0,00	0	Nee	5	-
b718_B	Naarderstraat 29B	Woning	4,5	140600,54	471107,59	Nee		19,19	5	14,19	14	-	5	5		100 lid 1 Wgh	48,00	100a lid 1 sub a & 100a lid 1 sub b sub 2° Wgh	53		19,21	5	14,21	0,00	0	Nee	5	-
b719_A	Naarderstraat 29C	Woning	1,5	140600,09	471112,40	Nee		16,28	5	11,28	11	-	5	5		100 lid 1 Wgh	48,00	100a lid 1 sub a & 100a lid 1 sub b sub 2° Wgh	53		16,28	5	11,28	0,00	0	Nee	5	-
b719_B	Naarderstraat 29C	Woning	4,5	140600,09	471112,40	Nee		18,88	5	13,88	14	-	5	5		100 lid 1 Wgh	48,00	100a lid 1 sub a & 100a lid 1 sub b sub 2° Wgh	53		18,94	5	13,94	0,00	0	Nee	5	-
b720_A	Naarderstraat 29D	Woning	1,5	140601,70	471119,55	Nee		17,42	5	12,42	12	-	5	5		100 lid 1 Wgh	48,00	100a lid 1 sub a & 100a lid 1 sub b sub 2° Wgh	53		17,50	5	12,50	0,00	0	Nee	5	-
b720_B	Naarderstraat 29D	Woning	4,5	140601,70	471119,55	Nee		18,95	5	13,95	14	-	5	5		100 lid 1 Wgh	48,00	100a lid 1 sub a & 100a lid 1 sub b sub 2° Wgh	53		19,06	5	14,06	0,00	0	Nee	5	-
b721_A	Naarderstraat 29E	Woning	1,5	140600,67	471124,45	Nee		17,08	5	12,08	12	-	5	5		100 lid 1 Wgh	48,00	100a lid 1 sub a & 100a lid 1 sub b sub 2° Wgh	53		17,18	5	12,18	0,00	0	Nee	5	-
b721_B	Naarderstraat 29E	Woning	4,5	140600,67	471124,45	Nee		18,79	5	13,79	14	-	5	5		100 lid 1 Wgh	48,00	100a lid 1 sub a & 100a lid 1 sub b sub 2° Wgh	53		18,87	5	13,87	0,00	0	Nee	5	-
b722_C	Naarderstraat 31A	Woning	7,5	140601,11	471101,40	Nee		18,73	5	13,73	14	-	5	5		100 lid 1 Wgh	48,00	100a lid 1 sub a & 100a lid 1 sub b sub 2° Wgh	53		18,86	5	13,86	0,00	0	Nee	5	-
b722_D	Naarderstraat 31A	Woning	10,5	140601,11	471101,40	Nee		19,20	5	14,20	14	-	5	5		100 lid 1 Wgh	48,00	100a lid 1 sub a & 100a lid 1 sub b sub 2° Wgh	53		19,36	5	14,36	0,00	0	Nee	5	-
b851_C	Naarderstraat 31A	Woning	7,5	140600,62	471099,53	Nee		19,09	5	14,09	14	-	5	5		100 lid 1 Wgh	48,00	100a lid 1 sub a & 100a lid 1 sub b sub 2° Wgh	53		19,14	5	14,14	0,00	0	Nee	5	-
b851_D	Naarderstraat 31A	Woning	10,5	140600,62	471099,53	Nee		19,25	5	14,25	14	-	5	5		100 lid 1 Wgh	48,00	100a lid 1 sub a & 100a lid 1 sub b sub 2° Wgh	53		19,35	5	14,35	0,00	0	Nee	5	-
b723_C	Naarderstraat 31B	Woning	7,5	140600,64	471107,58	Nee		19,11	5	14,11	14	-	5	5		100 lid 1 Wgh	48,00	100a lid 1 sub a & 100a lid 1 sub b sub 2° Wgh	53		19,15	5	14,15	0,00	0	Nee	5	-
b723_D	Naarderstraat 31B	Woning	10,5	140600,64	471107,58	Nee		19,72	5	14,72	15	-	5	5		100 lid 1 Wgh	48,00	100a lid 1 sub a & 100a lid 1 sub b sub 2° Wgh	53		19,76	5	14,76	0,00	0	Nee	5	-
b724_C	Naarderstraat 31C	Woning	7,5	140600,00	471112,35	Nee		18,67	5	13,67	14	-	5	5		100 lid 1 Wgh	48,00	100a lid 1 sub a & 100a lid 1 sub b sub 2° Wgh	53		18,76	5	13,76	0,00	0	Nee	5	-
b724_D	Naarderstraat 31C	Woning	10,5	140600,00	471112,35	Nee		19,12	5	14,12	14	-	5	5		100 lid 1 Wgh	48,00	100a lid 1 sub a & 100a lid 1 sub b sub 2° Wgh	53		19,23	5	14,23	0,00	0	Nee	5	-
b725_C	Naarderstraat 31D	Woning	7,5	140601,76	471119,29	Nee		18,69	5	13,69	14	-	5	5		100 lid 1 Wgh	48,00	100a lid 1 sub a & 100a lid 1 sub b sub 2° Wgh	53		18,83	5	13,83	0,00	0	Nee	5	-
b725_D	Naarderstraat 31D	Woning	10,5	140601,76	471119,29	Nee		19,36	5	14,36	14	-	5	5		100 lid 1 Wgh	48,00	100a lid 1 sub a & 100a lid 1 sub b sub 2° Wgh	53		19,50	5	14,50	0,00	0	Nee	5	-
b852_C	Naarderstraat 31D	Woning	7,5	140601,13	471115,74	Nee		16,93	5	11,93	12	-	5	5		100 lid 1 Wgh	48,00	100a lid 1 sub a & 100a lid 1 sub b sub 2° Wgh	53		16,99	5	11,99	0,00	0	Nee	5	-
b726_C	Naarderstraat 31E	Woning	7,5	140600,76	471124,49	Nee		18,66	5	13,66	14	-	5	5		100 lid 1 Wgh	48,00	100a lid 1 sub a & 100a lid 1 sub b sub 2° Wgh	53		18,81	5	13,81	0,00	0	Nee	5	-
b726_D	Naarderstraat 31E	Woning	10,5	140600,76	471124,49	Nee		19,40	5	14,40	14	-	5	5		100 lid 1 Wgh	48,00	100a lid 1 sub a & 100a lid 1 sub b sub 2° Wgh	53		19,56	5	14,56	0,00	0	Nee	5	-
b727_E	Naarderstraat 31F	Woning	13,5	140601,34	471121,26	Nee		20,48	5	15,48	15	-	5	5		100 lid 1 Wgh	48,00	100a lid 1 sub a & 100a lid 1 sub b sub 2° Wgh	53		20,70	5	15,70	0,00	0	Nee	5	-
b854_E	Naarderstraat 31F	Woning	13,5	140601,37	471115,76	Nee		14,80	5	9,80	10	-	5	5		100 lid 1 Wgh	48,00	100a lid 1 sub a & 100a lid 1 sub b sub 2° Wgh	53		14,80	5	9,80	0,00	0	Nee	5	-
b861_D	Naarderstraat 32a	Woning	10,5	140612,13	471136,51	Nee		20,55	5	15,55	16	-	5	5		100 lid 1 Wgh	48,00	100a lid 1 sub a & 100a lid 1 sub b sub 2° Wgh	53		20,62	5	15,62	0,00	0	Nee	5	-
b862_D	Naarderstraat 32b	Woning	10,5	140610,62	471142,76	Nee		20,76	5	15,76	16	-	5	5		100 lid 1 Wgh	48,00	100a lid 1 sub a & 100a lid 1 sub b sub 2° Wgh	53		20,80	5	15,80	0,00	0	Nee	5	-
b714_A	Naarderstraat 39F	Woning	1,5	140597,24	471140,99	Nee		17,86	5	12,86	13	-	5	5		100 lid 1 Wgh	48,00	100a lid 1 sub a & 100a lid 1 sub b sub 2° Wgh	53		17,91	5	12,91	0,00	0	Nee	5	-
b714_B	Naarderstraat 39F	Woning	4,5	140597,24	471140,99	Nee		19,18	5	14,18	14	-	5	5		100 lid 1 Wgh	48,00	100a lid 1 sub a & 100a lid 1 sub b sub 2° Wgh	53		19,24	5	14,24	0,00	0	Nee	5	-
b714-1_A	Naarderstraat 39F	Woning	1,5	140595,44	471137,22	Nee		0,00	5	0,00	0	-	5	5		100 lid 1 Wgh	48,00	100a lid 1 sub a & 100a lid 1 sub b sub 2° Wgh	53		0,00	5	-5,00	0,00	0	Nee	5	-
b714-1_B	Naarderstraat 39F	Woning	4,5	140595,44	471137,22	Nee		16,20	5	11,20	11	-	5	5		100 lid 1 Wgh	48,00	100a lid 1 sub a & 100a lid 1 sub b sub 2° Wgh	53		16,30	5	11,30	0,00	0	Nee	5	-
b715_A	Naarderstraat 39G	Woning	1,5	140596,32	471144,80	Nee		18,02	5	13,02	13	-	5	5		100 lid 1 Wgh	48,00	100a lid 1 sub a & 100a lid 1 sub b sub 2° Wgh	53		18,05	5	13,05	0,00	0	Nee	5	-
b715_B	Naarderstraat 39G	Woning	4,5	140596,32	471144,80	Nee		19,26	5	14,26	14	-	5	5		100 lid 1 Wgh	48,00	100a lid 1 sub a & 100a lid 1 sub b sub 2° Wgh	53		19,33	5	14,33	0,00	0	Nee	5	-
b716_A	Naarderstraat 39H	Woning	1,5	140595,21	471149,43	Nee		18,10	5	13,10	13	-	5	5		100 lid 1 Wgh	48,00	100a lid 1 sub a & 100a lid 1 sub b sub 2° Wgh	53		18,11	5	13,11	0,00	0	Nee	5	-
b716_B	Naarderstraat 39H	Woning	4,5	140595,21	471149,43	Nee		19,28	5	14,28	14	-	5	5		100 lid 1 Wgh	48,00	100a lid 1 sub a & 100a lid 1 sub b sub 2° Wgh	53		19,33	5	14,33	0,00	0	Nee	5	-
b295_A	Naarderstraat 43abcdefg (#7)	Woning	1,5	140593,55	471158,01	Nee		18,23	5	13,23	13	-	5	5		100 lid 1 Wgh	48,00	100a lid 1 sub a & 100a lid 1 sub b sub 2° Wgh	53		18,41	5	13,41	0,00	0	Nee	5	-
b295_B	Naarderstraat 43abcdefg (#7)	Woning	4,5	140593,55	471158,01	Nee		20,10	5	15,10	15	-	5	5		100 lid 1 Wgh	48,00	100a lid 1 sub a & 100a lid 1 sub b sub 2° Wgh	53		20,24	5	15,24	0,00	0	Nee	5	-
b295_C	Naarderstraat 43abcdefg (#7)	Woning	7,5	140593,55	471158,01	Nee		20,18	5	15,18	15	-	5	5		100 lid 1 Wgh	48,00	100a lid 1 sub a & 100a lid 1 sub b sub 2° Wgh	53		20,34	5	15,34	0,00	0	Nee	5	-
b296_A	Naarderstraat 45	Woning	1,5	140592,05	471163,95	Nee		18,39	5	13,39	13	-	5	5		100 lid 1 Wgh	48,00	100a lid 1 sub a & 100a lid 1 sub b sub 2° Wgh	53		18,46	5	13,46	0,00	0	Nee	5	-
b296_B	Naarderstraat 45	Woning	4,5	140592,05	471163,95	Nee		20,31	5	15,31	15	-	5	5		100 lid 1 Wgh	48,00	100a lid 1 sub a & 100a lid 1 sub b sub 2° Wgh	53		20,35	5	15,35	0,00	0	Nee	5	-
b296_C	Naarderstraat 45	Woning	7,5	140592,05	471163,95	Nee		20,33	5	15,33	15	-	5	5		100 lid 1 Wgh	48,00	100a lid 1 sub a & 100a lid 1 sub b sub 2° Wgh	53		20,40	5	15,40	0,00	0	Nee	5	-
b298_A	Naarderstraat 47	Woning	1,5	140589,97	471172,16	Nee		18,76	5	13,76	14	-	5	5		100 lid 1 Wgh	48,00	100a lid 1 sub a & 100a lid 1 sub b sub 2° Wgh	53		18,92	5	13,92	0,00	0	Nee	5	-
b298_B	Naarderstraat 47	Woning	4,5	140589,97	471172,16	Nee		20,57	5	15,57	16	-	5	5		100 lid 1 Wgh	48,00	100a lid 1 sub a & 100a lid 1 sub b sub 2° Wgh	53		20,69	5	15,69	0,00	0	Nee	5	-
b298_C	Naarderstraat 47	Woning	7,5	140589,97	471172,16	Nee		20,70	5	15,70	16	-	5	5		100 lid 1 Wgh	48,00	100a lid 1 sub a & 100a lid 1 sub b sub 2° Wgh	53		20,86	5	15,86	0,00	0	Nee	5	-
b539_A	Naarderstraat 47	Woning	1,5	140587,22	471172,81	Nee		18,40	5	13,40	13	-	5	5		100 lid 1 Wgh	48,00	100a lid 1 sub a & 100a lid 1 sub b sub 2° Wgh	53		18,50	5	13,50	0,00	0	Nee	5	-
b539_B	Naarderstraat 47	Woning	4,5	140587,22	471172,81	Nee		21,93	5	16,93	17	-	5	5		100 lid 1 Wgh	48,00	100a lid 1 sub a & 100a lid 1 sub b sub 2° Wgh	53		21,98	5	16,98	0,00	0	Nee	5	-
b539_C	Naarderstraat 47	Woning	7,5	140587,22	471172,81	Nee		22,39	5	17,39	17	-	5	5		100 lid 1 Wgh	48,00	100a lid 1 sub a & 100a lid 1 sub b sub 2° Wgh	53		22,45	5	17,45	0,00	0	Nee	5	-
b299_A	Naarderstraat 47a	Woning	1,5	140590,53	471169,93	Nee		18,56	5	13,56	14	-	5	5		100 lid 1 Wgh	48,00	100a lid 1 sub a & 100a lid 1 sub b sub 2° Wgh	53		18,73	5	13,73	0,00	0	Nee	5	-
b299_B	Naarderstraat 47a	Woning	4,5	140590,53	471169,93	Nee		20,34	5	15,34	15	-	5	5		100 lid 1 Wgh	48,00	100a lid 1 sub a & 100a lid 1 sub b sub 2° Wgh	53		20,46	5	15,46	0,00	0	Nee	5	-
b299_C	Naarderstraat 47a	Woning	7,5	140590,53	471169,93	Nee		20,38	5	15,38	15	-	5	5		100 lid 1 Wgh	48,00	100a lid 1 sub a & 100a lid 1 sub b sub 2° Wgh	53		20,53	5	15,53	0,00	0	Nee	5	-
b297_A	Naarderstraat 47c	Woning	1,5	140590,96	471168,23	Nee		18,41	5	13,41	13	-	5	5		100 lid 1 Wgh	48,00	100a lid 1 sub a & 100a lid 1 sub b sub 2° Wgh	53		18,51	5	13,51	0,00	0	Nee	5	-
b297_B	Naarderstraat 47c	Woning	4,5	140590,96	471168,23	Nee		20,29	5	15,29	15	-	5	5		100 lid 1 Wgh	48,00	100a lid 1 sub a & 100a lid 1 sub b sub 2° Wgh	53		20,37	5	15,37	0,00	0	Nee	5	-
b297_C	Naarderstraat 47c	Woning	7,5	140590,96	471168,23	Nee		20,31	5	15,31	15	-	5	5		100 lid 1 Wgh	48,00	100a lid 1 sub a & 100a lid 1 sub b sub 2° Wgh	53		20,41	5	15,41	0,00	0	Nee	5	-
b300_A	Naarderstraat 49	Woning	1,5	140588,64	471176,79	Nee		19,22	5	14,22	14	-	5	5		100 lid 1 Wgh	48,00	100a lid 1 sub a & 100a lid 1 sub b sub 2° Wgh	53		19,38	5	14,38	0,00	0	Nee	5	-
b300_B	Naarderstraat 49	Woning	4,5	140588,64	471176,79	Nee		21,17	5	16,17	16	-	5	5		100 lid 1 Wgh	48,00	100a lid 1 sub a & 100a lid 1 sub b sub 2° Wgh	53		21,28	5	16,28	0,00	0	Nee	5	-
b300_C	Naarderstraat 49	Woning	7,5	140588,64	471176,79	Nee		21,53	5	16,53	17	-	5	5		100 lid 1 Wgh	48,00	100a lid 1 sub a & 100a lid 1 sub b sub 2° Wgh	53		21,66	5	16,66	0,00	0	Nee	5	-
b538_A	Naarderstraat 49	Woning	1,5	140585,80	471174,30	Nee		0,00	5	0,00	0	-	5	5		100 lid 1 Wgh	48,00	100a lid 1 sub a & 100a lid 1 sub b sub 2° Wgh	53		0,00	5	-5,00	0,00	0	Nee	5	-
b538_B	Naarderstraat 49	Woning	4,5	140585,80	471174,30	Nee		18,86	5	13,86	14	-	5	5		100 lid 1 Wgh	48,00	100a lid 1 sub a & 100a lid 1 sub b sub 2° Wgh	53		18,95	5	13,95	0,00	0	Nee	5	-
b538_C	Naarderstraat 49	Woning	7,5	140585,80	471174,30	Nee		19,22	5	14,22	14	-	5	5		100 lid 1 Wgh	48,00	100a lid 1 sub a & 100a lid 1 sub b sub 2° Wgh	53		19,33	5	14,33	0,00	0	Nee	5	-
b301_A	Naarderstraat 49a	Woning	1,5	140588,13	471178,48	Nee		19,11	5	14,11	14	-	5	5		100 lid 1 Wgh	48,00	100a lid 1 sub a & 100a lid 1 sub b sub 2° Wgh	53		19,28	5	14,28	0,00	0	Nee	5	-
b301_B	Naarderstraat 49a	Woning	4,5	140588,13	471178,48	Nee		21,00	5	16,00	16	-	5	5		100 lid 1 Wgh	48,00	100a lid 1 sub a & 100a lid 1 sub b sub 2° Wgh	53		21,11	5	16,11	0,00	0	Nee	5	-
b301_C	Naarderstraat 49a	Woning	7,5	140588,13	471178,48	Nee		21,38	5	16,38	16	-	5	5		100 lid 1 Wgh	48,00	100a lid 1 sub a & 100a lid 1 sub b sub 2° Wgh	53		21,51	5	16,51	0,00	0	Nee	5	-
b302_A	Naarderstraat 51	Woning	1,5	140586,65	471183,37	Nee		19,48	5	14,48	14	-	5	5		100 lid 1 Wgh	48,00	100a lid 1 sub a & 100a lid 1 sub b sub 2° Wgh	53		19,62	5	14,62	0,00	0	Nee	5	-
b302_B	Naarderstraat 51	Woning	4,5	140586,65	471183,37	Nee		21,37	5	16,37	16	-	5	5		100 lid 1 Wgh	48,00	100a lid 1 sub a & 100a lid 1 sub b sub 2° Wgh	53		21,48	5	16,48	0,00	0	Nee	5	-
b302_C	Naarderstraat 51	Woning	7,5	140586,65	471183,37	Nee		22,08	5	17,08	17	-	5	5		100 lid 1 Wgh	48,00	100a lid 1 sub a & 100a lid 1 sub b sub 2° Wgh	53		22,16	5	17,16	0,00	0	Nee	5	-
b303_A	Naarderstraat 53	Woning	1,5	140585,32	471187,70	Nee		19,53	5	14,53	15	-	5	5		100 lid 1 Wgh	48,00	100a lid 1 sub a & 100a lid 1 sub b sub 2° Wgh	53		19,69	5	14,69	0,00	0	Nee	5	-
b303_B	Naarderstraat 53	Woning	4,5	140585,32	471187,70	Nee		21,38	5	16,38	16	-	5	5		100 lid 1 Wgh	48,00	100a lid 1 sub a & 100a lid 1 sub b sub 2° Wgh	53		21,55	5	16,55	0,00	0	Nee	5	-
b303_C	Naarderstraat 53	Woning	7,5	140585,32	471187,70	Nee		22,18	5	17,18	17	-	5	5		100 lid 1 Wgh	48,00	100a lid 1 sub a & 100a lid 1 sub b sub 2° Wgh	53		22,35	5	17,35	0,00	0	Nee	5	-
b304_A	Naarderstraat 55	Woning	1,5	140583,49	471193,55	Nee		19,89	5	14,89	15	-	5	5		100 lid 1 Wgh	48,00	100a lid 1 sub a & 100a lid 1 sub b sub 2° Wgh	53		20,05	5	15,05	0,00	0	Nee	5	-
b304_B	Naarderstraat 55	Woning	4,5	140583,49	471193,55	Nee		21,69	5	16,69	17	-	5	5		100 lid 1 Wgh	48,00	100a lid 1 sub a & 100a lid 1 sub b sub 2° Wgh	53		21,89	5	16,89	0,00	0	Nee	5	-
b304_C	Naarderstraat 55	Woning	7,5	140583,49	471193,55	Nee		22,66	5	17,66	18	-	5	5		100 lid 1 Wgh	48,00	100a lid 1 sub a & 100a lid 1 sub b sub 2° Wgh	53		22,91	5	17,91	0,00	0	Nee	5	-
b537_B	Naarderstraat 57	Woning	4,5	140581,87	471199,05	Nee		23,23	5	18,23	18	-	5	5		100 lid 1 Wgh	48,00	100a lid 1 sub a & 100a lid 1 sub b sub 2° Wgh	53		23,64	5	18,64	0,00	0	Nee	5	-
b537_C	Naarderstraat 57	Woning	7,5	140581,87	471199,05	Nee		23,97	5	18,97	19	-	5	5		100 lid 1 Wgh	48,00	100a lid 1 sub a & 100a lid 1 sub b sub 2° Wgh	53		24,34	5	19,34	0,00	0	Nee	5	-
b519_B	Naarderstraat 63	Woning	4,5	140572,55	471229,47	Nee		26,67	5	21,67	22	-	5	5		100 lid 1 Wgh	48,00	100a lid 1 sub a & 100a lid 1 sub b sub 2° Wgh	53		27,34	5	22,34	0,00	0	Nee	5	-
b519_C	Naarderstraat 63	Woning	7,5	140572,55	471229,47	Nee		27,37	5	22,37	22	-	5	5		100 lid 1 Wgh	48,00	100a lid 1 sub a & 100a lid 1 sub b sub 2° Wgh	53		28,03	5	23,03	0,00	0	Nee	5	-
b289_B	Naarderstraat 7	Woning	4,5	140631,16	471019,30	Nee		17,36	5	12,36	12	-	5	5		100 lid 1 Wgh	48,00	100a lid 1 sub a & 100a lid 1 sub b sub 2° Wgh	53		17,55	5	12,55	0,00	0	Nee	5	-
b289_C	Naarderstraat 7	Woning	7,5	140631,16	471019,30	Nee		17,53	5	12,53	13	-	5	5		100 lid 1 Wgh	48,00	100a lid 1 sub a & 100a lid 1 sub b sub 2° Wgh	53		17,89	5	12,89	0,00	0	Nee	5	-
b518_A	Naarderstraat 75,77 (#2)	Woning	1,5	140558,53	471244,69	Nee		32,82	5	27,82	28	-	5	5		100 lid 1 Wgh	48,00	100a lid 1 sub a & 100a lid 1 sub b sub 2° Wgh	53		32,97	5	27,97	0,00	0	Nee	5	-
b518_B	Naarderstraat 75,77 (#2)	Woning	4,5	140558,53	471244,69	Nee		33,30	5	28,30	28	-	5	5		100 lid 1 Wgh	48,00	100a lid 1 sub a & 100a lid 1 sub b sub 2° Wgh	53		33,43	5	28,43	0,00	0	Nee	5	-
b518_C	Naarderstraat 75,77 (#2)	Woning	7,5	140558,53	471244,69	Nee		33,98	5	28,98	29	-	5	5		100 lid 1 Wgh	48,00	100a lid 1 sub a & 100a lid 1 sub b sub 2° Wgh	53		34,11	5	29,11	0,00	0	Nee	5	-
b523_A	Naarderstraat 75,77 (#2)	Woning	1,5	140555,95	471240,72	Nee		7,42	5	2,42	2	-	5	5		100 lid 1 Wgh	48,00	100a lid 1 sub a & 100a lid 1 sub b sub 2° Wgh	53		8,16	5	3,16	0,00	0	Nee	5	-
b523_B	Naarderstraat 75,77 (#2)	Woning	4,5	140555,95	471240,72	Nee		19,73	5	14,73	15	-	5	5		100 lid 1 Wgh	48,00	100a lid 1 sub a & 100a lid 1 sub b sub 2° Wgh	53		20,15	5	15,15	0,00	0	Nee	5	-
b523_C	Naarderstraat 75,77 (#2)	Woning	7,5	140555,95	471240,72	Nee		20,84	5	15,84	16	-	5	5		100 lid 1 Wgh	48,00	100a lid 1 sub a & 100a lid 1 sub b sub 2° Wgh	53		21,33	5	16,33	0,00	0	Nee	5	-
b513_A	Naarderstraat 78,78a (#2)	Woning	1,5	140580,23	471249,35	Nee		15,67	5	10,67	11	-	5	5		100 lid 1 Wgh	48,00	100a lid 1 sub a & 100a lid 1 sub b sub 2° Wgh	53		16,07	5	11,07	0,00	0	Nee	5	-
b513_B	Naarderstraat 78,78a (#2)	Woning	4,5	140580,23	471249,35	Nee		22,21	5	17,21	17	-	5	5		100 lid 1 Wgh	48,00	100a lid 1 sub a & 100a lid 1 sub b sub 2° Wgh	53		22,42	5	17,42	0,00	0	Nee	5	-
b530_A	Naarderstraat 78,78a (#2)	Woning	1,5	140588,68	471248,34	Nee		11,12	5	6,12	6	-	5	5		100 lid 1 Wgh	48,00	100a lid 1 sub a & 100a lid 1 sub b sub 2° Wgh	53		11,65	5	6,65	0,00	0	Nee	5	-
b530_B	Naarderstraat 78,78a (#2)	Woning	4,5	140588,68	471248,34	Nee		18,89	5	13,89	14	-	5	5		100 lid 1 Wgh	48,00	100a lid 1 sub a & 100a lid 1 sub b sub 2° Wgh	53		19,14	5	14,14	0,00	0	Nee	5	-
b516_A	Naarderstraat 79,79ab (#3)	Woning	1,5	140557,46	471251,42	Nee		32,39	5	27,39	27	-	5	5		100 lid 1 Wgh	48,00	100a lid 1 sub a & 100a lid 1 sub b sub 2° Wgh	53		32,53	5	27,53	0,00	0	Nee	5	-
b516_B	Naarderstraat 79,79ab (#3)	Woning	4,5	140557,46	471251,42	Nee		35,80	5	30,80	31	-	5	5		100 lid 1 Wgh	48,00	100a lid 1 sub a & 100a lid 1 sub b sub 2° Wgh	53		35,95	5	30,95	0,00	0	Nee	5	-
b516_C	Naarderstraat 79,79ab (#3)	Woning	7,5	140557,46	471251,42	Nee		36,51	5	31,51	32	-	5	5		100 lid 1 Wgh	48,00	100a lid 1 sub a & 100a lid 1 sub b sub 2° Wgh	53		36,66	5	31,66	0,00	0	Nee	5	-
b517_A	Naarderstraat 79,79ab (#3)	Woning	1,5	140552,22	471254,60	Nee		19,93	5	14,93	15	-	5	5		100 lid 1 Wgh	48,00	100a lid 1 sub a & 100a lid 1 sub b sub 2° Wgh	53		19,96	5	14,96	0,00	0	Nee	5	-
b517_B	Naarderstraat 79,79ab (#3)	Woning	4,5	140552,22	471254,60	Nee		21,61	5	16,61	17	-	5	5		100 lid 1 Wgh	48,00	100a lid 1 sub a & 100a lid 1 sub b sub 2° Wgh	53		21,69	5	16,69	0,00	0	Nee	5	-
b517_C	Naarderstraat 79,79ab (#3)	Woning	7,5	140552,22	471254,60	Nee		24,71	5	19,71	20	-	5	5		100 lid 1 Wgh	48,00	100a lid 1 sub a & 100a lid 1 sub b sub 2° Wgh	53		24,77	5	19,77	0,00	0	Nee	5	-
b288_B	Naarderstraat 7a	Woning	4,5	140626,33	471020,79	Nee		18,43	5	13,43	13	-	5	5		100 lid 1 Wgh	48,00	100a lid 1 sub a & 100a lid 1 sub b sub 2° Wgh	53		18,89	5	13,89	0,00	0	Nee	5	-
b288_C	Naarderstraat 7a	Woning	7,5	140626,33	471020,79	Nee		19,05	5	14,05	14	-	5	5		100 lid 1 Wgh	48,00	100a lid 1 sub a & 100a lid 1 sub b sub 2° Wgh	53		19,50	5	14,50	0,00	0	Nee	5	-
b512_A	Naarderstraat 80	Woning	1,5	140577,76	471254,85	Nee		16,12	5	11,12	11	-	5	5		100 lid 1 Wgh	48,00	100a lid 1 sub a & 100a lid 1 sub b sub 2° Wgh	53		16,62	5	11,62	0,00	0	Nee	5	-
b512_B	Naarderstraat 80	Woning	4,5	140577,76	471254,85	Nee		22,25	5	17,25	17	-	5	5		100 lid 1 Wgh	48,00	100a lid 1 sub a & 100a lid 1 sub b sub 2° Wgh	53		22,43	5	17,43	0,00	0	Nee	5	-
b514_A	Naarderstraat 81	Woning	1,5	140558,04	471262,90	Nee		33,66	5	28,66	29	-	5	5		100 lid 1 Wgh	48,00	100a lid 1 sub a & 100a lid 1 sub b sub 2° Wgh	53		33,79	5	28,79	0,00	0	Nee	5	-
b514_B	Naarderstraat 81	Woning	4,5	140558,04	471262,90	Nee		34,75	5	29,75	30	-	5	5		100 lid 1 Wgh	48,00	100a lid 1 sub a & 100a lid 1 sub b sub 2° Wgh	53		34,94	5	29,94	0,00	0	Nee	5	-
b515_A	Naarderstraat 81	Woning	1,5	140551,54	471268,68	Nee		19,97	5	14,97	15	-	5	5		100 lid 1 Wgh	48,00	100a lid 1 sub a & 100a lid 1 sub b sub 2° Wgh	53		20,01	5	15,01	0,00	0	Nee	5	-
b515_B	Naarderstraat 81	Woning	4,5	140551,54	471268,68	Nee		21,67	5	16,67	17	-	5	5		100 lid 1 Wgh	48,00	100a lid 1 sub a & 100a lid 1 sub b sub 2° Wgh	53		21,78	5	16,78	0,00	0	Nee	5	-
b511_A	Naarderstraat 82	Woning	1,5	140577,49	471260,55	Nee		16,41	5	11,41	11	-	5	5		100 lid 1 Wgh	48,00	100a lid 1 sub a & 100a lid 1 sub b sub 2° Wgh	53		16,87	5	11,87	0,00	0	Nee	5	-
b511_B	Naarderstraat 82	Woning	4,5	140577,49	471260,55	Nee		22,27	5	17,27	17	-	5	5		100 lid 1 Wgh	48,00	100a lid 1 sub a & 100a lid 1 sub b sub 2° Wgh	53		22,50	5	17,50	0,00	0	Nee	5	-
b529_A	Naarderstraat 82	Woning	1,5	140581,54	471263,19	Nee		22,73	5	17,73	18	-	5	5		100 lid 1 Wgh	48,00	100a lid 1 sub a & 100a lid 1 sub b sub 2° Wgh	53		22,78	5	17,78	0,00	0	Nee	5	-
b529_B	Naarderstraat 82	Woning	4,5	140581,54	471263,19	Nee		25,49	5	20,49	20	-	5	5		100 lid 1 Wgh	48,00	100a lid 1 sub a & 100a lid 1 sub b sub 2° Wgh	53		25,56	5	20,56	0,00	0	Nee	5	-
b501_A	Naarderstraat 83	Woning	1,5	140558,29	471278,96	Nee		34,83	5	29,83	30	-	5	5		100 lid 1 Wgh	48,00	100a lid 1 sub a & 100a lid 1 sub b sub 2° Wgh	53		35,01	5	30,01	0,00	0	Nee	5	-
b501_B	Naarderstraat 83	Woning	4,5	140558,29	471278,96	Nee		35,94	5	30,94	31	-	5	5		100 lid 1 Wgh	48,00	100a lid 1 sub a & 100a lid 1 sub b sub 2° Wgh	53		36,11	5	31,11	0,00	0	Nee	5	-
b524_A	Naarderstraat 83	Woning	1,5	140553,47	471277,21	Nee		10,35	5	5,35	5	-	5	5		100 lid 1 Wgh	48,00	100a lid 1 sub a & 100a lid 1 sub b sub 2° Wgh	53		10,77	5	5,77	0,00	0	Nee	5	-
b524_B	Naarderstraat 83	Woning	4,5	140553,47	471277,21	Nee		24,37	5	19,37	19	-	5	5		100 lid 1 Wgh	48,00	100a lid 1 sub a & 100a lid 1 sub b sub 2° Wgh	53		25,08	5	20,08	0,00	0	Nee	5	-
b500_A	Naarderstraat 85	Woning	1,5	140558,35	471286,99	Nee		35,79	5	30,79	31	-	5	5		100 lid 1 Wgh	48,00	100a lid 1 sub a & 100a lid 1 sub b sub 2° Wgh	53		35,97	5	30,97	0,00	0	Nee	5	-
b500_B	Naarderstraat 85	Woning	4,5	140558,35	471286,99	Nee		36,95	5	31,95	32	-	5	5		100 lid 1 Wgh	48,00	100a lid 1 sub a & 100a lid 1 sub b sub 2° Wgh	53		37,13	5	32,13	0,00	0	Nee	5	-
b507_A	Naarderstraat 88,88a (#2)	Woning	1,5	140575,10	471273,20	Nee		30,23	5	25,23	25	-	5	5		100 lid 1 Wgh	48,00	100a lid 1 sub a & 100a lid 1 sub b sub 2° Wgh	53		30,81	5	25,81	0,00	0	Nee	5	-
b507_B	Naarderstraat 88,88a (#2)	Woning	4,5	140575,10	471273,20	Nee		32,97	5	27,97	28	-	5	5		100 lid 1 Wgh	48,00	100a lid 1 sub a & 100a lid 1 sub b sub 2° Wgh	53		33,33	5	28,33	0,00	0	Nee	5	-
b508_A	Naarderstraat 88,88a (#2)	Woning	1,5	140577,77	471276,01	Nee		30,60	5	25,60	26	-	5	5		100 lid 1 Wgh	48,00	100a lid 1 sub a & 100a lid 1 sub b sub 2° Wgh	53		30,54	5	25,54	0,00	0	Nee	5	-
b508_B	Naarderstraat 88,88a (#2)	Woning	4,5	140577,77	471276,01	Nee		31,83	5	26,83	27	-	5	5		100 lid 1 Wgh	48,00	100a lid 1 sub a & 100a lid 1 sub b sub 2° Wgh	53		31,78	5	26,78	0,00	0	Nee	5	-
b509_A	Naarderstraat 88,88a (#2)	Woning	1,5	140574,92	471267,97	Nee		30,31	5	25,31	25	-	5	5		100 lid 1 Wgh	48,00	100a lid 1 sub a & 100a lid 1 sub b sub 2° Wgh	53		30,71	5	25,71	0,00	0	Nee	5	-
b509_B	Naarderstraat 88,88a (#2)	Woning	4,5	140574,92	471267,97	Nee		31,62	5	26,62	27	-	5	5		100 lid 1 Wgh	48,00	100a lid 1 sub a & 100a lid 1 sub b sub 2° Wgh	53		31,97	5	26,97	0,00	0	Nee	5	-
b510_A	Naarderstraat 88,88a (#2)	Woning	1,5	140578,27	471265,77	Nee		11,75	5	6,75	7	-	5	5		100 lid 1 Wgh	48,00	100a lid 1 sub a & 100a lid 1 sub b sub 2° Wgh	53		11,94	5	6,94	0,00	0	Nee	5	-
b510_B	Naarderstraat 88,88a (#2)	Woning	4,5	140578,27	471265,77	Nee		23,58	5	18,58	19	-	5	5		100 lid 1 Wgh	48,00	100a lid 1 sub a & 100a lid 1 sub b sub 2° Wgh	53		23,65	5	18,65	0,00	0	Nee	5	-

								HEERSENDE SITUATIE								Normstelling krachtens Wet geluidhinder en/of Besluit geluidhinder					TOEKOMSTIGE SITUATIE (ZONDER MAATREGELEN)							
Rekenpunt ID	Adres/omschrijving rekenpunt	Type bestemming	Rekenhoogte [m]	X	Y	Sanering [ja/nee]	-	L_{den} [dB]	110 lid g Wet geluidhinder ex 3.4 lid 1 Rmg2012 [dB]	L_{den} - 110 lid g ex 3.4 lid 1 Rmg2012 [dB]	L_{den} afgerond - 110 lid g Wgh [dB]	Eerder vastgestelde hogere waarde [dB]	Toegepaste aftrek conform hogere waardenbesluit [dB]	110 lid g Wet geluidhinder ex 3.4 lid 2 Rmg2012 [dB]	-	Aansturingsartikel ten hoogste toelaatbare geluidbelasting Wet geluidhinder/ Besluit geluidhinder	Ten hoogste toelaatbare geluidbelasting [dB]	Aansturingsartikel maximaal vast te stellen hogere waarde geluidsbelasting Wet geluidhinder/Besluit geluidhinder	Maximaal vast te stellen hogere waarde [dB]	-	L_{den} [dB]	110 lid g Wet geluidhinder ex 3.4 lid 2 Rmg2012 [dB]	L_{den} - 110 lid g t.b.v. verschil-berekening [dB]	ΔL zonder maatregelen t.b.v. verschil-berekening [dB]	ΔL zonder maatregelen t.b.v. verschilberekening afgerond [dB]	Reconstructie in de zin van de Wet geluidhinder? [ja/nee]	110 lid g Wet geluidhinder ex 3.4 lid 1 Rmg2012 [dB]	Vast te stellen hogere waarde zonder aanvullende maatregelen [dB]
b497_A	Naarderstraat 89	Woning	1,5	140556,53	471310,86	Nee		40,14	5	35,14	35	-	5	5		100 lid 1 Wgh	48,00	100a lid 1 sub a & 100a lid 1 sub b sub 2° Wgh	53		40,19	5	35,19	0,00	0	Nee	5	-
b497_B	Naarderstraat 89	Woning	4,5	140556,53	471310,86	Nee		41,71	5	36,71	37	-	5	5		100 lid 1 Wgh	48,00	100a lid 1 sub a & 100a lid 1 sub b sub 2° Wgh	53		41,82	5	36,82	0,00	0	Nee	5	-
b497_C	Naarderstraat 89	Woning	7,5	140556,53	471310,86	Nee		42,83	5	37,83	38	-	5	5		100 lid 1 Wgh	48,00	100a lid 1 sub a & 100a lid 1 sub b sub 2° Wgh	53		42,94	5	37,94	0,00	0	Nee	5	-
b525_A	Naarderstraat 89	Woning	1,5	140551,61	471309,01	Nee		11,76	5	6,76	7	-	5	5		100 lid 1 Wgh	48,00	100a lid 1 sub a & 100a lid 1 sub b sub 2° Wgh	53		11,67	5	6,67	0,00	0	Nee	5	-
b525_B	Naarderstraat 89	Woning	4,5	140551,61	471309,01	Nee		15,10	5	10,10	10	-	5	5		100 lid 1 Wgh	48,00	100a lid 1 sub a & 100a lid 1 sub b sub 2° Wgh	53		15,23	5	10,23	0,00	0	Nee	5	-
b525_C	Naarderstraat 89	Woning	7,5	140551,61	471309,01	Nee		35,48	5	30,48	30	-	5	5		100 lid 1 Wgh	48,00	100a lid 1 sub a & 100a lid 1 sub b sub 2° Wgh	53		35,68	5	30,68	0,00	0	Nee	5	-
b496_A	Naarderstraat 89a	Woning	1,5	140557,18	471315,65	Nee		40,71	5	35,71	36	-	5	5		100 lid 1 Wgh	48,00	100a lid 1 sub a & 100a lid 1 sub b sub 2° Wgh	53		40,75	5	35,75	0,00	0	Nee	5	-
b496_B	Naarderstraat 89a	Woning	4,5	140557,18	471315,65	Nee		42,32	5	37,32	37	-	5	5		100 lid 1 Wgh	48,00	100a lid 1 sub a & 100a lid 1 sub b sub 2° Wgh	53		42,39	5	37,39	0,00	0	Nee	5	-
b496_C	Naarderstraat 89a	Woning	7,5	140557,18	471315,65	Nee		43,39	5	38,39	38	-	5	5		100 lid 1 Wgh	48,00	100a lid 1 sub a & 100a lid 1 sub b sub 2° Wgh	53		43,46	5	38,46	0,00	0	Nee	5	-
b283_B	Naarderstraat 9	Woning	4,5	140594,01	471045,18	Nee		28,84	5	23,84	24	-	5	5		100 lid 1 Wgh	48,00	100a lid 1 sub a & 100a lid 1 sub b sub 2° Wgh	53		28,81	5	23,81	0,00	0	Nee	5	-
b283_C	Naarderstraat 9	Woning	7,5	140594,01	471045,18	Nee		28,39	5	23,39	23	-	5	5		100 lid 1 Wgh	48,00	100a lid 1 sub a & 100a lid 1 sub b sub 2° Wgh	53		28,37	5	23,37	0,00	0	Nee	5	-
b506_A	Naarderstraat 90	Woning	1,5	140577,08	471281,03	Nee		31,38	5	26,38	26	-	5	5		100 lid 1 Wgh	48,00	100a lid 1 sub a & 100a lid 1 sub b sub 2° Wgh	53		32,05	5	27,05	0,00	0	Nee	5	-
b506_B	Naarderstraat 90	Woning	4,5	140577,08	471281,03	Nee		33,99	5	28,99	29	-	5	5		100 lid 1 Wgh	48,00	100a lid 1 sub a & 100a lid 1 sub b sub 2° Wgh	53		34,72	5	29,72	0,00	0	Nee	5	-
b506_C	Naarderstraat 90	Woning	7,5	140577,08	471281,03	Nee		34,95	5	29,95	30	-	5	5		100 lid 1 Wgh	48,00	100a lid 1 sub a & 100a lid 1 sub b sub 2° Wgh	53		35,69	5	30,69	0,00	0	Nee	5	-
b528_A	Naarderstraat 90	Woning	1,5	140581,96	471278,32	Nee		14,56	5	9,56	10	-	5	5		100 lid 1 Wgh	48,00	100a lid 1 sub a & 100a lid 1 sub b sub 2° Wgh	53		14,69	5	9,69	0,00	0	Nee	5	-
b528_B	Naarderstraat 90	Woning	4,5	140581,96	471278,32	Nee		24,84	5	19,84	20	-	5	5		100 lid 1 Wgh	48,00	100a lid 1 sub a & 100a lid 1 sub b sub 2° Wgh	53		24,84	5	19,84	0,00	0	Nee	5	-
b528_C	Naarderstraat 90	Woning	7,5	140581,96	471278,32	Nee		26,51	5	21,51	22	-	5	5		100 lid 1 Wgh	48,00	100a lid 1 sub a & 100a lid 1 sub b sub 2° Wgh	53		26,53	5	21,53	0,00	0	Nee	5	-
b493_A	Naarderstraat 91	Woning	1,5	140559,18	471325,65	Nee		42,97	5	37,97	38	-	5	5		100 lid 1 Wgh	48,00	100a lid 1 sub a & 100a lid 1 sub b sub 2° Wgh	53		43,05	5	38,05	0,00	0	Nee	5	-
b493_B	Naarderstraat 91	Woning	4,5	140559,18	471325,65	Nee		44,37	5	39,37	39	-	5	5		100 lid 1 Wgh	48,00	100a lid 1 sub a & 100a lid 1 sub b sub 2° Wgh	53		44,49	5	39,49	0,00	0	Nee	5	-
b493_C	Naarderstraat 91	Woning	7,5	140559,18	471325,65	Nee		45,19	5	40,19	40	-	5	5		100 lid 1 Wgh	48,00	100a lid 1 sub a & 100a lid 1 sub b sub 2° Wgh	53		45,31	5	40,31	0,00	0	Nee	5	-
b494_A	Naarderstraat 91	Woning	1,5	140553,78	471330,17	Nee		33,77	5	28,77	29	-	5	5		100 lid 1 Wgh	48,00	100a lid 1 sub a & 100a lid 1 sub b sub 2° Wgh	53		33,73	5	28,73	0,00	0	Nee	5	-
b494_B	Naarderstraat 91	Woning	4,5	140553,78	471330,17	Nee		34,89	5	29,89	30	-	5	5		100 lid 1 Wgh	48,00	100a lid 1 sub a & 100a lid 1 sub b sub 2° Wgh	53		34,88	5	29,88	0,00	0	Nee	5	-
b494_C	Naarderstraat 91	Woning	7,5	140553,78	471330,17	Nee		35,86	5	30,86	31	-	5	5		100 lid 1 Wgh	48,00	100a lid 1 sub a & 100a lid 1 sub b sub 2° Wgh	53		35,85	5	30,85	0,00	0	Nee	5	-
b495_A	Naarderstraat 91	Woning	1,5	140554,01	471322,70	Nee		15,34	5	10,34	10	-	5	5		100 lid 1 Wgh	48,00	100a lid 1 sub a & 100a lid 1 sub b sub 2° Wgh	53		15,23	5	10,23	0,00	0	Nee	5	-
b495_B	Naarderstraat 91	Woning	4,5	140554,01	471322,70	Nee		30,76	5	25,76	26	-	5	5		100 lid 1 Wgh	48,00	100a lid 1 sub a & 100a lid 1 sub b sub 2° Wgh	53		30,77	5	25,77	0,00	0	Nee	5	-
b495_C	Naarderstraat 91	Woning	7,5	140554,01	471322,70	Nee		31,60	5	26,60	27	-	5	5		100 lid 1 Wgh	48,00	100a lid 1 sub a & 100a lid 1 sub b sub 2° Wgh	53		31,61	5	26,61	0,00	0	Nee	5	-
b505_A	Naarderstraat 92	Woning	1,5	140577,31	471288,00	Nee		32,94	5	27,94	28	-	5	5		100 lid 1 Wgh	48,00	100a lid 1 sub a & 100a lid 1 sub b sub 2° Wgh	53		33,71	5	28,71	0,00	0	Nee	5	-
b505_B	Naarderstraat 92	Woning	4,5	140577,31	471288,00	Nee		34,82	5	29,82	30	-	5	5		100 lid 1 Wgh	48,00	100a lid 1 sub a & 100a lid 1 sub b sub 2° Wgh	53		35,63	5	30,63	0,00	0	Nee	5	-
b505_C	Naarderstraat 92	Woning	7,5	140577,31	471288,00	Nee		35,79	5	30,79	31	-	5	5		100 lid 1 Wgh	48,00	100a lid 1 sub a & 100a lid 1 sub b sub 2° Wgh	53		36,61	5	31,61	0,00	0	Nee	5	-
b527_A	Naarderstraat 92	Woning	1,5	140580,62	471290,59	Nee		24,56	5	19,56	20	-	5	5		100 lid 1 Wgh	48,00	100a lid 1 sub a & 100a lid 1 sub b sub 2° Wgh	53		24,61	5	19,61	0,00	0	Nee	5	-
b527_B	Naarderstraat 92	Woning	4,5	140580,62	471290,59	Nee		25,61	5	20,61	21	-	5	5		100 lid 1 Wgh	48,00	100a lid 1 sub a & 100a lid 1 sub b sub 2° Wgh	53		25,66	5	20,66	0,00	0	Nee	5	-
b527_C	Naarderstraat 92	Woning	7,5	140580,62	471290,59	Nee		27,04	5	22,04	22	-	5	5		100 lid 1 Wgh	48,00	100a lid 1 sub a & 100a lid 1 sub b sub 2° Wgh	53		27,11	5	22,11	0,00	0	Nee	5	-
b490_A	Naarderstraat 93	Woning	1,5	140561,19	471337,67	Nee		44,60	5	39,60	40	-	5	5		100 lid 1 Wgh	48,00	100a lid 1 sub a & 100a lid 1 sub b sub 2° Wgh	53		44,74	5	39,74	0,00	0	Nee	5	-
b490_B	Naarderstraat 93	Woning	4,5	140561,19	471337,67	Nee		46,40	5	41,40	41	-	5	5		100 lid 1 Wgh	48,00	100a lid 1 sub a & 100a lid 1 sub b sub 2° Wgh	53		46,55	5	41,55	0,00	0	Nee	5	-
b490_C	Naarderstraat 93	Woning	7,5	140561,19	471337,67	Nee		46,79	5	41,79	42	-	5	5		100 lid 1 Wgh	48,00	100a lid 1 sub a & 100a lid 1 sub b sub 2° Wgh	53		46,93	5	41,93	0,00	0	Nee	5	-
b491_A	Naarderstraat 93	Woning	1,5	140554,45	471343,13	Nee		24,77	5	19,77	20	-	5	5		100 lid 1 Wgh	48,00	100a lid 1 sub a & 100a lid 1 sub b sub 2° Wgh	53		25,15	5	20,15	0,00	0	Nee	5	-
b491_B	Naarderstraat 93	Woning	4,5	140554,45	471343,13	Nee		33,18	5	28,18	28	-	5	5		100 lid 1 Wgh	48,00	100a lid 1 sub a & 100a lid 1 sub b sub 2° Wgh	53		33,97	5	28,97	0,00	0	Nee	5	-
b491_C	Naarderstraat 93	Woning	7,5	140554,45	471343,13	Nee		34,14	5	29,14	29	-	5	5		100 lid 1 Wgh	48,00	100a lid 1 sub a & 100a lid 1 sub b sub 2° Wgh	53		34,93	5	29,93	0,00	0	Nee	5	-
b492_A	Naarderstraat 93	Woning	1,5	140554,95	471335,46	Nee		15,88	5	10,88	11	-	5	5		100 lid 1 Wgh	48,00	100a lid 1 sub a & 100a lid 1 sub b sub 2° Wgh	53		15,82	5	10,82	0,00	0	Nee	5	-
b492_B	Naarderstraat 93	Woning	4,5	140554,95	471335,46	Nee		38,59	5	33,59	34	-	5	5		100 lid 1 Wgh	48,00	100a lid 1 sub a & 100a lid 1 sub b sub 2° Wgh	53		38,51	5	33,51	0,00	0	Nee	5	-
b492_C	Naarderstraat 93	Woning	7,5	140554,95	471335,46	Nee		39,59	5	34,59	35	-	5	5		100 lid 1 Wgh	48,00	100a lid 1 sub a & 100a lid 1 sub b sub 2° Wgh	53		39,51	5	34,51	0,00	0	Nee	5	-
b504_A	Naarderstraat 94	Woning	1,5	140577,61	471296,67	Nee		33,92	5	28,92	29	-	5	5		100 lid 1 Wgh	48,00	100a lid 1 sub a & 100a lid 1 sub b sub 2° Wgh	53		34,55	5	29,55	0,00	0	Nee	5	-
b504_B	Naarderstraat 94	Woning	4,5	140577,61	471296,67	Nee		35,90	5	30,90	31	-	5	5		100 lid 1 Wgh	48,00	100a lid 1 sub a & 100a lid 1 sub b sub 2° Wgh	53		36,46	5	31,46	0,00	0	Nee	5	-
b504_C	Naarderstraat 94	Woning	7,5	140577,61	471296,67	Nee		36,96	5	31,96	32	-	5	5		100 lid 1 Wgh	48,00	100a lid 1 sub a & 100a lid 1 sub b sub 2° Wgh	53		37,52	5	32,52	0,00	0	Nee	5	-
b526_A	Naarderstraat 94	Woning	1,5	140581,76	471294,02	Nee		15,89	5	10,89	11	-	5	5		100 lid 1 Wgh	48,00	100a lid 1 sub a & 100a lid 1 sub b sub 2° Wgh	53		15,97	5	10,97	0,00	0	Nee	5	-
b526_B	Naarderstraat 94	Woning	4,5	140581,76	471294,02	Nee		31,39	5	26,39	26	-	5	5		100 lid 1 Wgh	48,00	100a lid 1 sub a & 100a lid 1 sub b sub 2° Wgh	53		31,34	5	26,34	0,00	0	Nee	5	-
b526_C	Naarderstraat 94	Woning	7,5	140581,76	471294,02	Nee		32,45	5	27,45	27	-	5	5		100 lid 1 Wgh	48,00	100a lid 1 sub a & 100a lid 1 sub b sub 2° Wgh	53		32,41	5	27,41	0,00	0	Nee	5	-
b502_A	Naarderstraat 96	Woning	1,5	140577,85	471303,85	Nee		35,54	5	30,54	31	-	5	5		100 lid 1 Wgh	48,00	100a lid 1 sub a & 100a lid 1 sub b sub 2° Wgh	53		36,17	5	31,17	0,00	0	Nee	5	-
b502_B	Naarderstraat 96	Woning	4,5	140577,85	471303,85	Nee		37,73	5	32,73	33	-	5	5		100 lid 1 Wgh	48,00	100a lid 1 sub a & 100a lid 1 sub b sub 2° Wgh	53		38,31	5	33,31	0,00	0	Nee	5	-
b502_C	Naarderstraat 96	Woning	7,5	140577,85	471303,85	Nee		38,81	5	33,81	34	-	5	5		100 lid 1 Wgh	48,00	100a lid 1 sub a & 100a lid 1 sub b sub 2° Wgh	53		39,40	5	34,40	0,00	0	Nee	5	-
b503_A	Naarderstraat 96	Woning	1,5	140586,21	471308,54	Nee		40,82	5	35,82	36	-	5	5		100 lid 1 Wgh	48,00	100a lid 1 sub a & 100a lid 1 sub b sub 2° Wgh	53		41,03	5	36,03	0,00	0	Nee	5	-
b503_B	Naarderstraat 96	Woning	4,5	140586,21	471308,54	Nee		42,01	5	37,01	37	-	5	5		100 lid 1 Wgh	48,00	100a lid 1 sub a & 100a lid 1 sub b sub 2° Wgh	53		42,22	5	37,22	0,00	0	Nee	5	-
b503_C	Naarderstraat 96	Woning	7,5	140586,21	471308,54	Nee		43,12	5	38,12	38	-	5	5		100 lid 1 Wgh	48,00	100a lid 1 sub a & 100a lid 1 sub b sub 2° Wgh	53		43,34	5	38,34	0,00	0	Nee	5	-
b229_B	Nieuwe Doelenstraat 2	Woning	4,5	140651,32	470949,11	Nee		15,24	5	10,24	10	-	5	5		100 lid 1 Wgh	48,00	100a lid 1 sub a & 100a lid 1 sub b sub 2° Wgh	53		15,47	5	10,47	0,00	0	Nee	5	-
b229_C	Nieuwe Doelenstraat 2	Woning	7,5	140651,32	470949,11	Nee		15,36	5	10,36	10	-	5	5		100 lid 1 Wgh	48,00	100a lid 1 sub a & 100a lid 1 sub b sub 2° Wgh	53		15,58	5	10,58	0,00	0	Nee	5	-
b597_A	Noorderweg 2	Woning	1,5	140938,89	471084,95	Nee		2,41	5	0,00	0	-	5	5		100 lid 1 Wgh	48,00	100a lid 1 sub a & 100a lid 1 sub b sub 2° Wgh	53		10,20	5	5,20	0,00	0	Nee	5	-
b597_B	Noorderweg 2	Woning	4,5	140938,89	471084,95	Nee		3,32	5	0,00	0	-	5	5		100 lid 1 Wgh	48,00	100a lid 1 sub a & 100a lid 1 sub b sub 2° Wgh	53		10,76	5	5,76	0,00	0	Nee	5	-
b597_C	Noorderweg 2	Woning	7,5	140938,89	471084,95	Nee		3,30	5	0,00	0	-	5	5		100 lid 1 Wgh	48,00	100a lid 1 sub a & 100a lid 1 sub b sub 2° Wgh	53		10,98	5	5,98	0,00	0	Nee	5	-
b591_B	Noorderweg 38a	Woning	4,5	140884,27	471151,59	Nee		35,83	5	30,83	31	-	5	5		100 lid 1 Wgh	48,00	100a lid 1 sub a & 100a lid 1 sub b sub 2° Wgh	53		37,07	5	32,07	0,00	0	Nee	5	-
b591_C	Noorderweg 38a	Woning	7,5	140884,27	471151,59	Nee		36,35	5	31,35	31	-	5	5		100 lid 1 Wgh	48,00	100a lid 1 sub a & 100a lid 1 sub b sub 2° Wgh	53		37,25	5	32,25	0,00	0	Nee	5	-
b589_B	Noorderweg 40a	Woning	4,5	140882,09	471154,97	Nee		36,64	5	31,64	32	-	5	5		100 lid 1 Wgh	48,00	100a lid 1 sub a & 100a lid 1 sub b sub 2° Wgh	53		37,00	5	32,00	0,00	0	Nee	5	-
b589_C	Noorderweg 40a	Woning	7,5	140882,09	471154,97	Nee		37,07	5	32,07	32	-	5	5		100 lid 1 Wgh	48,00	100a lid 1 sub a & 100a lid 1 sub b sub 2° Wgh	53		37,25	5	32,25	0,00	0	Nee	5	-
b590_B	Noorderweg 40b	Woning	4,5	140882,81	471153,86	Nee		36,62	5	31,62	32	-	5	5		100 lid 1 Wgh	48,00	100a lid 1 sub a & 100a lid 1 sub b sub 2° Wgh	53		36,99	5	31,99	0,00	0	Nee	5	-
b590_C	Noorderweg 40b	Woning	7,5	140882,81	471153,86	Nee		37,04	5	32,04	32	-	5	5		100 lid 1 Wgh	48,00	100a lid 1 sub a & 100a lid 1 sub b sub 2° Wgh	53		37,24	5	32,24	0,00	0	Nee	5	-
b588_B	Noorderweg 42a	Woning	4,5	140877,96	471161,27	Nee		37,54	5	32,54	33	-	5	5		100 lid 1 Wgh	48,00	100a lid 1 sub a & 100a lid 1 sub b sub 2° Wgh	53		37,68	5	32,68	0,00	0	Nee	5	-
b588_C	Noorderweg 42a	Woning	7,5	140877,96	471161,27	Nee		37,99	5	32,99	33	-	5	5		100 lid 1 Wgh	48,00	100a lid 1 sub a & 100a lid 1 sub b sub 2° Wgh	53		37,94	5	32,94	0,00	0	Nee	5	-
b587_A	Noorderweg 46	Woning	1,5	140871,22	471175,16	Nee		39,40	5	34,40	34	-	5	5		100 lid 1 Wgh	48,00	100a lid 1 sub a & 100a lid 1 sub b sub 2° Wgh	53		39,85	5	34,85	0,00	0	Nee	5	-
b587_B	Noorderweg 46	Woning	4,5	140871,22	471175,16	Nee		40,23	5	35,23	35	-	5	5		100 lid 1 Wgh	48,00	100a lid 1 sub a & 100a lid 1 sub b sub 2° Wgh	53		40,47	5	35,47	0,00	0	Nee	5	-
b587_C	Noorderweg 46	Woning	7,5	140871,22	471175,16	Nee		40,65	5	35,65	36	-	5	5		100 lid 1 Wgh	48,00	100a lid 1 sub a & 100a lid 1 sub b sub 2° Wgh	53		40,91	5	35,91	0,00	0	Nee	5	-
b307_A	Noorderweg 64	Woning	1,5	140831,86	471246,13	Nee		44,54	5	39,54	40	-	5	5		100 lid 1 Wgh	48,00	100a lid 1 sub a & 100a lid 1 sub b sub 2° Wgh	53		44,76	5	39,76	0,00	0	Nee	5	-
b307_B	Noorderweg 64	Woning	4,5	140831,86	471246,13	Nee		45,54	5	40,54	41	-	5	5		100 lid 1 Wgh	48,00	100a lid 1 sub a & 100a lid 1 sub b sub 2° Wgh	53		45,68	5	40,68	0,00	0	Nee	5	-
b307_C	Noorderweg 64	Woning	7,5	140831,86	471246,13	Nee		46,51	5	41,51	42	-	5	5		100 lid 1 Wgh	48,00	100a lid 1 sub a & 100a lid 1 sub b sub 2° Wgh	53		46,68	5	41,68	0,00	0	Nee	5	-
b307-1_A	Noorderweg 64	Woning	1,5	140826,23	471255,63	Nee		44,46	5	39,46	39	-	5	5		100 lid 1 Wgh	48,00	100a lid 1 sub a & 100a lid 1 sub b sub 2° Wgh	53		44,91	5	39,91	0,00	0	Nee	5	-
b307-1_B	Noorderweg 64	Woning	4,5	140826,23	471255,63	Nee		45,98	5	40,98	41	-	5	5		100 lid 1 Wgh	48,00	100a lid 1 sub a & 100a lid 1 sub b sub 2° Wgh	53		46,32	5	41,32	0,00	0	Nee	5	-
b307-1_C	Noorderweg 64	Woning	7,5	140826,23	471255,63	Nee		46,93	5	41,93	42	-	5	5		100 lid 1 Wgh	48,00	100a lid 1 sub a & 100a lid 1 sub b sub 2° Wgh	53		47,33	5	42,33	0,00	0	Nee	5	-
b307-2_A	Noorderweg 64	Woning	1,5	140842,89	471227,36	Nee		32,95	5	27,95	28	-	5	5		100 lid 1 Wgh	48,00	100a lid 1 sub a & 100a lid 1 sub b sub 2° Wgh	53		33,59	5	28,59	0,00	0	Nee	5	-
b307-2_B	Noorderweg 64	Woning	4,5	140842,89	471227,36	Nee		33,10	5	28,10	28	-	5	5		100 lid 1 Wgh	48,00	100a lid 1 sub a & 100a lid 1 sub b sub 2° Wgh	53		33,83	5	28,83	0,00	0	Nee	5	-
b307-2_C	Noorderweg 64	Woning	7,5	140842,89	471227,36	Nee		35,48	5	30,48	30	-	5	5		100 lid 1 Wgh	48,00	100a lid 1 sub a & 100a lid 1 sub b sub 2° Wgh	53		36,10	5	31,10	0,00	0	Nee	5	-
b307-2_A	Noorderweg 64	Woning	1,5	140842,89	471227,36	Nee		32,95	5	27,95	28	-	5	5		100 lid 1 Wgh	48,00	100a lid 1 sub a & 100a lid 1 sub b sub 2° Wgh	53		33,59	5	28,59	0,00	0	Nee	5	-
b307-2_B	Noorderweg 64	Woning	4,5	140842,89	471227,36	Nee		33,10	5	28,10	28	-	5	5		100 lid 1 Wgh	48,00	100a lid 1 sub a & 100a lid 1 sub b sub 2° Wgh	53		33,83	5	28,83	0,00	0	Nee	5	-
b307-2_C	Noorderweg 64	Woning	7,5	140842,89	471227,36	Nee		35,48	5	30,48	30	-	5	5		100 lid 1 Wgh	48,00	100a lid 1 sub a & 100a lid 1 sub b sub 2° Wgh	53		36,10	5	31,10	0,00	0	Nee	5	-
b305_A	Noorderweg 70 +abcd (#5)	Woning	1,5	140790,34	471314,13	Nee		40,52	5	35,52	36	-	5	5		100 lid 1 Wgh	48,00	100a lid 1 sub a & 100a lid 1 sub b sub 2° Wgh	53		40,18	5	35,18	0,00	0	Nee	5	-
b305_B	Noorderweg 70 +abcd (#5)	Woning	4,5	140790,34	471314,13	Nee		43,97	5	38,97	39	-	5	5		100 lid 1 Wgh	48,00	100a lid 1 sub a & 100a lid 1 sub b sub 2° Wgh	53		43,77	5	38,77	0,00	0	Nee	5	-
b305_C	Noorderweg 70 +abcd (#5)	Woning	7,5	140790,34	471314,13	Nee		44,57	5	39,57	40	-	5	5		100 lid 1 Wgh	48,00	100a lid 1 sub a & 100a lid 1 sub b sub 2° Wgh	53		44,70	5	39,70	0,00	0	Nee	5	-
b595_A	Noorderweg 76	Woning	1,5	140752,18	471397,90	Nee		33,92	5	28,92	29	-	5	5		100 lid 1 Wgh	48,00	100a lid 1 sub a & 100a lid 1 sub b sub 2° Wgh	53		33,66	5	28,66	0,00	0	Nee	5	-
b595_B	Noorderweg 76	Woning	4,5	140752,18	471397,90	Nee		35,76	5	30,76	31	-	5	5		100 lid 1 Wgh	48,00	100a lid 1 sub a & 100a lid 1 sub b sub 2° Wgh	53		34,99	5	29,99	0,00	0	Nee	5	-
b595_C	Noorderweg 76	Woning	7,5	140752,18	471397,90	Nee		36,96	5	31,96	32	-	5	5		100 lid 1 Wgh	48,00	100a lid 1 sub a & 100a lid 1 sub b sub 2° Wgh	53		36,19	5	31,19	0,00	0	Nee	5	-
b611_A	Noorderweg 76	Woning	1,5	140749,32	471399,17	Nee		33,56	5	28,56	29	-	5	5		100 lid 1 Wgh	48,00	100a lid 1 sub a & 100a lid 1 sub b sub 2° Wgh	53		33,52	5	28,52	0,00	0	Nee	5	-
b611_B	Noorderweg 76	Woning	4,5	140749,32	471399,17	Nee		34,92	5	29,92	30	-	5	5		100 lid 1 Wgh	48,00	100a lid 1 sub a & 100a lid 1 sub b sub 2° Wgh	53		34,87	5	29,87	0,00	0	Nee	5	-
b611_C	Noorderweg 76	Woning	7,5	140749,32	471399,17	Nee		36,14	5	31,14	31	-	5	5		100 lid 1 Wgh	48,00	100a lid 1 sub a & 100a lid 1 sub b sub 2° Wgh	53		36,08	5	31,08	0,00	0	Nee	5	-
b611-1_A	Noorderweg 76	Woning	1,5	140747,54	471401,71	Nee		34,01	5	29,01	29	-	5	5		100 lid 1 Wgh	48,00	100a lid 1 sub a & 100a lid 1 sub b sub 2° Wgh	53		33,76	5	28,76	0,00	0	Nee	5	-
b611-1_B	Noorderweg 76	Woning	4,5	140747,54	471401,71	Nee		35,80	5	30,80	31	-	5	5		100 lid 1 Wgh	48,00	100a lid 1 sub a & 100a lid 1 sub b sub 2° Wgh	53		35,10	5	30,10	0,00	0	Nee	5	-
b611-1_C	Noorderweg 76	Woning	7,5	140747,54	471401,71	Nee		36,98	5	31,98	32	-	5	5		100 lid 1 Wgh	48,00	100a lid 1 sub a & 100a lid 1 sub b sub 2° Wgh	53		36,28	5	31,28	0,00	0	Nee	5	-
b600_A	Noorderweg 78	Woning	1,5	140745,52	471406,50	Nee		31,23	5	26,23	26	-	5	5		100 lid 1 Wgh	48,00	100a lid 1 sub a & 100a lid 1 sub b sub 2° Wgh	53		31,20	5	26,20	0,00	0	Nee	5	-
b600_B	Noorderweg 78	Woning	4,5	140745,52	471406,50	Nee		32,54	5	27,54	28	-	5	5		100 lid 1 Wgh	48,00	100a lid 1 sub a & 100a lid 1 sub b sub 2° Wgh	53		32,50	5	27,50	0,00	0	Nee	5	-
b600_C	Noorderweg 78	Woning	7,5	140745,52	471406,50	Nee		33,73	5	28,73	29	-	5	5		100 lid 1 Wgh	48,00	100a lid 1 sub a & 100a lid 1 sub b sub 2° Wgh	53		33,68	5	28,68	0,00	0	Nee	5	-
b601_A	Noorderweg 80	Woning	1,5	140743,31	471411,70	Nee		34,95	5	29,95	30	-	5	5		100 lid 1 Wgh	48,00	100a lid 1 sub a & 100a lid 1 sub b sub 2° Wgh	53		34,89	5	29,89	0,00	0	Nee	5	-
b601_B	Noorderweg 80	Woning	4,5	140743,31	471411,70	Nee		36,30	5	31,30	31	-	5	5		100 lid 1 Wgh	48,00	100a lid 1 sub a & 100a lid 1 sub b sub 2° Wgh	53		36,23	5	31,23	0,00	0	Nee	5	-
b601_C	Noorderweg 80	Woning	7,5	140743,31	471411,70	Nee		37,49	5	32,49	32	-	5	5		100 lid 1 Wgh	48,00	100a lid 1 sub a & 100a lid 1 sub b sub 2° Wgh	53		37,42	5	32,42	0,00	0	Nee	5	-
b602_A	Noorderweg 82	Woning	1,5	140740,84	471417,54	Nee		31,81	5	26,81	27	-	5	5		100 lid 1 Wgh	48,00	100a lid 1 sub a & 100a lid 1 sub b sub 2° Wgh	53		31,76	5	26,76	0,00	0	Nee	5	-
b602_B	Noorderweg 82	Woning	4,5	140740,84	471417,54	Nee		33,15	5	28,15	28	-	5	5		100 lid 1 Wgh	48,00	100a lid 1 sub a & 100a lid 1 sub b sub 2° Wgh	53		33,09	5	28,09	0,00	0	Nee	5	-
b602_C	Noorderweg 82	Woning	7,5	140740,84	471417,54	Nee		34,41	5	29,41	29	-	5	5		100 lid 1 Wgh	48,00	100a lid 1 sub a & 100a lid 1 sub b sub 2° Wgh	53		34,34	5	29,34	0,00	0	Nee	5	-
b603_A	Noorderweg 84	Woning	1,5	140738,98	471421,93	Nee		32,85	5	27,85	28	-	5	5		100 lid 1 Wgh	48,00	100a lid 1 sub a & 100a lid 1 sub b sub 2° Wgh	53		32,76	5	27,76	0,00	0	Nee	5	-
b603_B	Noorderweg 84	Woning	4,5	140738,98	471421,93	Nee		34,10	5	29,10	29	-	5	5		100 lid 1 Wgh	48,00	100a lid 1 sub a & 100a lid 1 sub b sub 2° Wgh	53		33,99	5	28,99	0,00	0	Nee	5	-
b603_C	Noorderweg 84	Woning	7,5	140738,98	471421,93	Nee		35,27	5	30,27	30	-	5	5		100 lid 1 Wgh	48,00	100a lid 1 sub a & 100a lid 1 sub b sub 2° Wgh	53		35,13	5	30,13	0,00	0	Nee	5	-
b604_A	Noorderweg 86	Woning	1,5	140734,64	471432,32	Nee		30,42	5	25,42	25	-	5	5		100 lid 1 Wgh	48,00	100a lid 1 sub a & 100a lid 1 sub b sub 2° Wgh	53		30,44	5	25,44	0,00	0	Nee	5	-
b604_B	Noorderweg 86	Woning	4,5	140734,64	471432,32	Nee		31,57	5	26,57	27	-	5	5		100 lid 1 Wgh	48,00	100a lid 1 sub a & 100a lid 1 sub b sub 2° Wgh	53		31,58	5	26,58	0,00	0	Nee	5	-
b604_C	Noorderweg 86	Woning	7,5	140734,64	471432,32	Nee		32,95	5	27,95	28	-	5	5		100 lid 1 Wgh	48,00	100a lid 1 sub a & 100a lid 1 sub b sub 2° Wgh	53		32,96	5	27,96	0,00	0	Nee	5	-
b605_A	Noorderweg 86a	Woning	1,5	140735,31	471430,74	Nee		31,84	5	26,84	27	-	5	5		100 lid 1 Wgh	48,00	100a lid 1 sub a & 100a lid 1 sub b sub 2° Wgh	53		31,84	5	26,84	0,00	0	Nee	5	-
b605_B	Noorderweg 86a	Woning	4,5	140735,31	471430,74	Nee		33,12	5	28,12	28	-	5	5		100 lid 1 Wgh	48,00	100a lid 1 sub a & 100a lid 1 sub b sub 2° Wgh	53		33,10	5	28,10	0,00	0	Nee	5	-
b605_C	Noorderweg 86a	Woning	7,5	140735,31	471430,74	Nee		34,66	5	29,66	30	-	5	5		100 lid 1 Wgh	48,00	100a lid 1 sub a & 100a lid 1 sub b sub 2° Wgh	53		34,65	5	29,65	0,00	0	Nee	5	-
b606_A	Noorderweg 88	Woning	1,5	140732,56	471437,19	Nee		28,28	5	23,28	23	-	5	5		100 lid 1 Wgh	48,00	100a lid 1 sub a & 100a lid 1 sub b sub 2° Wgh	53		28,38	5	23,38	0,00	0	Nee	5	-
b606_B	Noorderweg 88	Woning	4,5	140732,56	471437,19	Nee		29,34	5	24,34	24	-	5	5		100 lid 1 Wgh	48,00	100a lid 1 sub a & 100a lid 1 sub b sub 2° Wgh	53		29,44	5	24,44	0,00	0	Nee	5	-
b606_C	Noorderweg 88	Woning	7,5	140732,56	471437,19	Nee		31,20	5	26,20	26	-	5	5		100 lid 1 Wgh	48,00	100a lid 1 sub a & 100a lid 1 sub b sub 2° Wgh	53		31,31	5	26,31	0,00	0	Nee	5	-
b607_A	Noorderweg 88a	Woning	1,5	140733,15	471435,82	Nee		34,26	5	29,26	29	-	5	5		100 lid 1 Wgh	48,00	100a lid 1 sub a & 100a lid 1 sub b sub 2° Wgh	53		34,22	5	29,22	0,00	0	Nee	5	-
b607_B	Noorderweg 88a	Woning	4,5	140733,15	471435,82	Nee		34,46	5	29,46	29	-	5	5		100 lid 1 Wgh	48,00	100a lid 1 sub a & 100a lid 1 sub b sub 2° Wgh	53		34,42	5	29,42	0,00	0	Nee	5	-
b607_C	Noorderweg 88a	Woning	7,5	140733,15	471435,82	Nee		35,52	5	30,52	31	-	5	5		100 lid 1 Wgh	48,00	100a lid 1 sub a & 100a lid 1 sub b sub 2° Wgh	53		35,48	5	30,48	0,00	0	Nee	5	-
b608_A	Noorderweg 90	Woning	1,5	140730,69	471441,57	Nee		32,93	5	27,93	28	-	5	5		100 lid 1 Wgh	48,00	100a lid 1 sub a & 100a lid 1 sub b sub 2° Wgh	53		32,88	5	27,88	0,00	0	Nee	5	-
b608_B	Noorderweg 90	Woning	4,5	140730,69	471441,57	Nee		33,98	5	28,98	29	-	5	5		100 lid 1 Wgh	48,00	100a lid 1 sub a & 100a lid 1 sub b sub 2° Wgh	53		33,93	5	28,93	0,00	0	Nee	5	-
b608_C	Noorderweg 90	Woning	7,5	140730,69	471441,57	Nee		35,05	5	30,05	30	-	5	5		100 lid 1 Wgh	48,00	100a lid 1 sub a & 100a lid 1 sub b sub 2° Wgh	53		35,00	5	30,00	0,00	0	Nee	5	-
b609_A	Noorderweg 92	Woning	1,5	140728,56	471446,57	Nee		31,30	5	26,30	26	-	5	5		100 lid 1 Wgh	48,00	100a lid 1 sub a & 100a lid 1 sub b sub 2° Wgh	53		31,26	5	26,26	0,00	0	Nee	5	-
b609_B	Noorderweg 92	Woning	4,5	140728,56	471446,57	Nee		32,50	5	27,50	27	-	5	5		100 lid 1 Wgh	48,00	100a lid 1 sub a & 100a lid 1 sub b sub 2° Wgh	53		32,46	5	27,46	0,00	0	Nee	5	-
b609_C	Noorderweg 92	Woning	7,5	140728,56	471446,57	Nee		33,59	5	28,59	29	-	5	5		100 lid 1 Wgh	48,00	100a lid 1 sub a & 100a lid 1 sub b sub 2° Wgh	53		33,54	5	28,54	0,00	0	Nee	5	-
b610_A	Noorderweg 94	Woning	1,5	140726,22	471451,78	Nee		32,22	5	27,22	27	-	5	5		100 lid 1 Wgh	48,00	100a lid 1 sub a & 100a lid 1 sub b sub 2° Wgh	53		32,18	5	27,18	0,00	0	Nee	5	-
b610_B	Noorderweg 94	Woning	4,5	140726,22	471451,78	Nee		33,39	5	28,39	28	-	5	5		100 lid 1 Wgh	48,00	100a lid 1 sub a & 100a lid 1 sub b sub 2° Wgh	53		33,36	5	28,36	0,00	0	Nee	5	-
b610_C	Noorderweg 94	Woning	7,5	140726,22	471451,78	Nee		34,47	5	29,47	29	-	5	5		100 lid 1 Wgh	48,00	100a lid 1 sub a & 100a lid 1 sub b sub 2° Wgh	53		34,43	5	29,43	0,00	0	Nee	5	-
b235_A	Oude Doelen 1	Woning	1,5	140663,36	470902,39	Nee		10,74	5	5,74	6	-	5	5		100 lid 1 Wgh	48,00	100a lid 1 sub a & 100a lid 1 sub b sub 2° Wgh	53		10,17	5	5,17	0,00	0	Nee	5	-
b235_B	Oude Doelen 1	Woning	4,5	140663,36	470902,39	Nee		12,25	5	7,25	7	-	5	5		100 lid 1 Wgh	48,00	100a lid 1 sub a & 100a lid 1 sub b sub 2° Wgh	53		12,35	5	7,35	0,00	0	Nee	5	-
b235_C	Oude Doelen 1	Woning	7,5	140663,36	470902,39	Nee		12,20	5	7,20	7	-	5	5		100 lid 1 Wgh	48,00	100a lid 1 sub a & 100a lid 1 sub b sub 2° Wgh	53		12,12	5	7,12	0,00	0	Nee	5	-
b185_A	Oude Eemnesserstraat 1	Woning	1,5	141026,25	470917,36	Nee		19,71	5	14,71	15	-	5	5		100 lid 1 Wgh	48,00	100a lid 1 sub a & 100a lid 1 sub b sub 2° Wgh	53		10,96	5	5,96	0,00	0	Nee	5	-
b185_B	Oude Eemnesserstraat 1	Woning	4,5	141026,25	470917,36	Nee		22,81	5	17,81	18	-	5	5		100 lid 1 Wgh	48,00	100a lid 1 sub a & 100a lid 1 sub b sub 2° Wgh	53		11,34	5	6,34	0,00	0	Nee	5	-
b185_C	Oude Eemnesserstraat 1	Woning	7,5	141026,25	470917,36	Nee		25,62	5	20,62	21	-	5	5		100 lid 1 Wgh	48,00	100a lid 1 sub a & 100a lid 1 sub b sub 2° Wgh	53		11,69	5	6,69	0,00	0	Nee	5	-
b93_A	Oude Eemnesserstraat 2	Woning	1,5	141034,35	470899,94	Nee		19,94	5	14,94	15	-	5	5		100 lid 1 Wgh	48,00	100a lid 1 sub a & 100a lid 1 sub b sub 2° Wgh	53		11,06	5	6,06	0,00	0	Nee	5	-
b93_B	Oude Eemnesserstraat 2	Woning	4,5	141034,35	470899,94	Nee		23,08	5	18,08	18	-	5	5		100 lid 1 Wgh	48,00	100a lid 1 sub a & 100a lid 1 sub b sub 2° Wgh	53		11,47	5	6,47	0,00	0	Nee	5	-
b93_C	Oude Eemnesserstraat 2	Woning	7,5	141034,35	470899,94	Nee		25,69	5	20,69	21	-	5	5		100 lid 1 Wgh	48,00	100a lid 1 sub a & 100a lid 1 sub b sub 2° Wgh	53		11,79	5	6,79	0,00	0	Nee	5	-
b65_A	Oude Eemnesserstraat 4	Woning	1,5	141046,93	470911,37	Nee		12,40	5	7,40	7	-	5	5		100 lid 1 Wgh	48,00	100a lid 1 sub a & 100a lid 1 sub b sub 2° Wgh	53		12,19	5	7,19	0,00	0	Nee	5	-
b65_B	Oude Eemnesserstraat 4	Woning	4,5	141046,93	470911,37	Nee		14,91	5	9,91	10	-	5	5		100 lid 1 Wgh	48,00	100a lid 1 sub a & 100a lid 1 sub b sub 2° Wgh	53		12,94	5	7,94	0,00	0	Nee	5	-
b87_A	Oude Eemnesserstraat 6	Woning	1,5	141050,69	470914,47	Nee		11,14	5	6,14	6	-	5	5		100 lid 1 Wgh	48,00	100a lid 1 sub a & 100a lid 1 sub b sub 2° Wgh	53		10,76	5	5,76	0,00	0	Nee	5	-
b87_B	Oude Eemnesserstraat 6	Woning	4,5	141050,69	470914,47	Nee		14,41	5	9,41	9	-	5	5		100 lid 1 Wgh	48,00	100a lid 1 sub a & 100a lid 1 sub b sub 2° Wgh	53		11,59	5	6,59	0,00	0	Nee	5	-
b92_A	Oude Eemnesserstraat 8	Woning	1,5	141054,41	470917,54	Nee		10,56	5	5,56	6	-	5	5		100 lid 1 Wgh	48,00	100a lid 1 sub a & 100a lid 1 sub b sub 2° Wgh	53		10,16	5	5,16	0,00	0	Nee	5	-
b92_B	Oude Eemnesserstraat 8	Woning	4,5	141054,41	470917,54	Nee		13,92	5	8,92	9	-	5	5		100 lid 1 Wgh	48,00	100a lid 1 sub a & 100a lid 1 sub b sub 2° Wgh	53		11,37	5	6,37	0,00	0	Nee	5	-
b544_A	PA Weeldenburgpad 1	Woning	1,5	140497,16	471049,51	Nee		0,00	5	0,00	0	-	5	5		100 lid 1 Wgh	48,00	100a lid 1 sub a & 100a lid 1 sub b sub 2° Wgh	53		0,00	5	-5,00	0,00	0	Nee	5	-
b544_B	PA Weeldenburgpad 1	Woning	4,5	140497,16	471049,51	Nee		4,16	5	0,00	0	-	5	5		100 lid 1 Wgh	48,00	100a lid 1 sub a & 100a lid 1 sub b sub 2° Wgh	53		4,17	5	-0,83	0,00	0	Nee	5	-
b545_A	PA Weeldenburgpad 1	Woning	1,5	140502,07	471052,14	Nee		13,13	5	8,13	8	-	5	5		100 lid 1 Wgh	48,00	100a lid 1 sub a & 100a lid 1 sub b sub 2° Wgh	53		13,09	5	8,09	0,00	0	Nee	5	-
b545_B	PA Weeldenburgpad 1	Woning	4,5	140502,07	471052,14	Nee		13,95	5	8,95	9	-	5	5		100 lid 1 Wgh	48,00	100a lid 1 sub a & 100a lid 1 sub b sub 2° Wgh	53		14,00	5	9,00	0,00	0	Nee	5	-
b548_A	PA Weeldenburgpad 1	Woning	1,5	140490,52	471054,39	Nee		0,52	5	0,00	0	-	5	5		100 lid 1 Wgh	48,00	100a lid 1 sub a & 100a lid 1 sub b sub 2° Wgh	53		1,38	5	-3,62	0,00	0	Nee	5	-

								HEERSENDE SITUATIE								Normstelling krachtens Wet geluidhinder en/of Besluit geluidhinder					TOEKOMSTIGE SITUATIE (ZONDER MAATREGELEN)							
Rekenpunt ID	Adres/omschrijving rekenpunt	Type bestemming	Rekenhoogte [m]	X	Y	Sanering [ja/nee]	-	L_{den} [dB]	110 lid g Wet geluidhinder ex 3.4 lid 1 Rmg2012 [dB]	L_{den} - 110 lid g ex 3.4 lid 1 Rmg2012 [dB]	L_{den} afgerond - 110 lid g Wgh [dB]	Eerder vastgestelde hogere waarde [dB]	Toegepaste aftrek conform hogere waardenbesluit [dB]	110 lid g Wet geluidhinder ex 3.4 lid 2 Rmg2012 [dB]	-	Aansturingsartikel ten hoogste toelaatbare geluidbelasting Wet geluidhinder/ Besluit geluidhinder	Ten hoogste toelaatbare geluidbelasting [dB]	Aansturingsartikel maximaal vast te stellen hogere waarde geluidsbelasting Wet geluidhinder/Besluit geluidhinder	Maximaal vast te stellen hogere waarde [dB]	-	L_{den} [dB]	110 lid g Wet geluidhinder ex 3.4 lid 2 Rmg2012 [dB]	L_{den} - 110 lid g t.b.v. verschil-berekening [dB]	ΔL zonder maatregelen t.b.v. verschil-berekening [dB]	ΔL zonder maatregelen t.b.v. verschilberekening afgerond [dB]	Reconstructie in de zin van de Wet geluidhinder? [ja/nee]	110 lid g Wet geluidhinder ex 3.4 lid 1 Rmg2012 [dB]	Vast te stellen hogere waarde zonder aanvullende maatregelen [dB]
b548_B	PA Weeldenburgpad 1	Woning	4,5	140490,52	471054,39	Nee		7,20	5	2,20	2	-	5	5		100 lid 1 Wgh	48,00	100a lid 1 sub a & 100a lid 1 sub b sub 2° Wgh	53		7,52	5	2,52	0,00	0	Nee	5	-
b550_A	PA Weeldenburgpad 2	Woning	1,5	140512,25	471061,52	Nee		0,84	5	0,00	0	-	5	5		100 lid 1 Wgh	48,00	100a lid 1 sub a & 100a lid 1 sub b sub 2° Wgh	53		1,68	5	-3,32	0,00	0	Nee	5	-
b550_B	PA Weeldenburgpad 2	Woning	4,5	140512,25	471061,52	Nee		5,28	5	0,28	0	-	5	5		100 lid 1 Wgh	48,00	100a lid 1 sub a & 100a lid 1 sub b sub 2° Wgh	53		5,70	5	0,70	0,00	0	Nee	5	-
b551_A	PA Weeldenburgpad 2	Woning	1,5	140514,10	471058,57	Nee		0,00	5	0,00	0	-	5	5		100 lid 1 Wgh	48,00	100a lid 1 sub a & 100a lid 1 sub b sub 2° Wgh	53		0,00	5	-5,00	0,00	0	Nee	5	-
b551_B	PA Weeldenburgpad 2	Woning	4,5	140514,10	471058,57	Nee		4,69	5	0,00	0	-	5	5		100 lid 1 Wgh	48,00	100a lid 1 sub a & 100a lid 1 sub b sub 2° Wgh	53		2,24	5	-2,76	0,00	0	Nee	5	-
b546_A	PA Weeldenburgpad 3	Woning	1,5	140504,06	471059,61	Nee		13,53	5	8,53	9	-	5	5		100 lid 1 Wgh	48,00	100a lid 1 sub a & 100a lid 1 sub b sub 2° Wgh	53		13,50	5	8,50	0,00	0	Nee	5	-
b546_B	PA Weeldenburgpad 3	Woning	4,5	140504,06	471059,61	Nee		14,73	5	9,73	10	-	5	5		100 lid 1 Wgh	48,00	100a lid 1 sub a & 100a lid 1 sub b sub 2° Wgh	53		14,50	5	9,50	0,00	0	Nee	5	-
b547_A	PA Weeldenburgpad 3	Woning	1,5	140492,56	471061,41	Nee		1,05	5	0,00	0	-	5	5		100 lid 1 Wgh	48,00	100a lid 1 sub a & 100a lid 1 sub b sub 2° Wgh	53		1,92	5	-3,08	0,00	0	Nee	5	-
b547_B	PA Weeldenburgpad 3	Woning	4,5	140492,56	471061,41	Nee		6,11	5	1,11	1	-	5	5		100 lid 1 Wgh	48,00	100a lid 1 sub a & 100a lid 1 sub b sub 2° Wgh	53		6,54	5	1,54	0,00	0	Nee	5	-
b552_A	PA Weeldenburgpad 5	Woning	1,5	140499,49	471071,63	Nee		0,00	5	0,00	0	-	5	5		100 lid 1 Wgh	48,00	100a lid 1 sub a & 100a lid 1 sub b sub 2° Wgh	53		0,00	5	-5,00	0,00	0	Nee	5	-
b552_B	PA Weeldenburgpad 5	Woning	4,5	140499,49	471071,63	Nee		3,93	5	0,00	0	-	5	5		100 lid 1 Wgh	48,00	100a lid 1 sub a & 100a lid 1 sub b sub 2° Wgh	53		4,22	5	-0,78	0,00	0	Nee	5	-
b553_A	PA Weeldenburgpad 5	Woning	1,5	140492,64	471075,67	Nee		0,07	5	0,00	0	-	5	5		100 lid 1 Wgh	48,00	100a lid 1 sub a & 100a lid 1 sub b sub 2° Wgh	53		0,91	5	-4,09	0,00	0	Nee	5	-
b553_B	PA Weeldenburgpad 5	Woning	4,5	140492,64	471075,67	Nee		5,97	5	0,97	1	-	5	5		100 lid 1 Wgh	48,00	100a lid 1 sub a & 100a lid 1 sub b sub 2° Wgh	53		6,27	5	1,27	0,00	0	Nee	5	-
b554_A	PA Weeldenburgpad 5	Woning	1,5	140504,52	471075,20	Nee		13,87	5	8,87	9	-	5	5		100 lid 1 Wgh	48,00	100a lid 1 sub a & 100a lid 1 sub b sub 2° Wgh	53		13,86	5	8,86	0,00	0	Nee	5	-
b554_B	PA Weeldenburgpad 5	Woning	4,5	140504,52	471075,20	Nee		14,72	5	9,72	10	-	5	5		100 lid 1 Wgh	48,00	100a lid 1 sub a & 100a lid 1 sub b sub 2° Wgh	53		14,59	5	9,59	0,00	0	Nee	5	-
b123_A	Prins Bernhardstraat 25	Woning	1,5	140857,16	470709,47	Nee		10,33	5	5,33	5	-	5	5		100 lid 1 Wgh	48,00	100a lid 1 sub a & 100a lid 1 sub b sub 2° Wgh	53		0,99	5	-4,01	0,00	0	Nee	5	-
b123_B	Prins Bernhardstraat 25	Woning	4,5	140857,16	470709,47	Nee		17,24	5	12,24	12	-	5	5		100 lid 1 Wgh	48,00	100a lid 1 sub a & 100a lid 1 sub b sub 2° Wgh	53		16,95	5	11,95	0,00	0	Nee	5	-
b123_C	Prins Bernhardstraat 25	Woning	7,5	140857,16	470709,47	Nee		18,89	5	13,89	14	-	5	5		100 lid 1 Wgh	48,00	100a lid 1 sub a & 100a lid 1 sub b sub 2° Wgh	53		19,11	5	14,11	0,00	0	Nee	5	-
b169_A	Prins Bernhardstraat 27, 27abc (#4)	Woning	1,5	140863,96	470710,73	Nee		10,60	5	5,60	6	-	5	5		100 lid 1 Wgh	48,00	100a lid 1 sub a & 100a lid 1 sub b sub 2° Wgh	53		0,00	5	-5,00	0,00	0	Nee	5	-
b169_B	Prins Bernhardstraat 27, 27abc (#4)	Woning	4,5	140863,96	470710,73	Nee		17,15	5	12,15	12	-	5	5		100 lid 1 Wgh	48,00	100a lid 1 sub a & 100a lid 1 sub b sub 2° Wgh	53		16,79	5	11,79	0,00	0	Nee	5	-
b169_C	Prins Bernhardstraat 27, 27abc (#4)	Woning	7,5	140863,96	470710,73	Nee		19,00	5	14,00	14	-	5	5		100 lid 1 Wgh	48,00	100a lid 1 sub a & 100a lid 1 sub b sub 2° Wgh	53		19,22	5	14,22	0,00	0	Nee	5	-
b584_A	Prins Bernhardstraat 27, 27abc (#4)	Woning	1,5	140865,59	470714,28	Nee		0,90	5	0,00	0	-	5	5		100 lid 1 Wgh	48,00	100a lid 1 sub a & 100a lid 1 sub b sub 2° Wgh	53		0,00	5	-5,00	0,00	0	Nee	5	-
b584_B	Prins Bernhardstraat 27, 27abc (#4)	Woning	4,5	140865,59	470714,28	Nee		4,25	5	0,00	0	-	5	5		100 lid 1 Wgh	48,00	100a lid 1 sub a & 100a lid 1 sub b sub 2° Wgh	53		4,06	5	-0,94	0,00	0	Nee	5	-
b584_C	Prins Bernhardstraat 27, 27abc (#4)	Woning	7,5	140865,59	470714,28	Nee		5,86	5	0,86	1	-	5	5		100 lid 1 Wgh	48,00	100a lid 1 sub a & 100a lid 1 sub b sub 2° Wgh	53		5,57	5	0,57	0,00	0	Nee	5	-
b124_A	Prins Bernhardstraat 29	Woning	1,5	140871,15	470711,83	Nee		11,12	5	6,12	6	-	5	5		100 lid 1 Wgh	48,00	100a lid 1 sub a & 100a lid 1 sub b sub 2° Wgh	53		0,00	5	-5,00	0,00	0	Nee	5	-
b124_B	Prins Bernhardstraat 29	Woning	4,5	140871,15	470711,83	Nee		17,02	5	12,02	12	-	5	5		100 lid 1 Wgh	48,00	100a lid 1 sub a & 100a lid 1 sub b sub 2° Wgh	53		16,53	5	11,53	0,00	0	Nee	5	-
b124_C	Prins Bernhardstraat 29	Woning	7,5	140871,15	470711,83	Nee		19,06	5	14,06	14	-	5	5		100 lid 1 Wgh	48,00	100a lid 1 sub a & 100a lid 1 sub b sub 2° Wgh	53		19,25	5	14,25	0,00	0	Nee	5	-
b585_A	Prins Bernhardstraat 29	Woning	1,5	140868,65	470715,07	Nee		6,86	5	1,86	2	-	5	5		100 lid 1 Wgh	48,00	100a lid 1 sub a & 100a lid 1 sub b sub 2° Wgh	53		6,89	5	1,89	0,00	0	Nee	5	-
b585_B	Prins Bernhardstraat 29	Woning	4,5	140868,65	470715,07	Nee		10,16	5	5,16	5	-	5	5		100 lid 1 Wgh	48,00	100a lid 1 sub a & 100a lid 1 sub b sub 2° Wgh	53		10,02	5	5,02	0,00	0	Nee	5	-
b585_C	Prins Bernhardstraat 29	Woning	7,5	140868,65	470715,07	Nee		10,50	5	5,50	5	-	5	5		100 lid 1 Wgh	48,00	100a lid 1 sub a & 100a lid 1 sub b sub 2° Wgh	53		10,27	5	5,27	0,00	0	Nee	5	-
b184_A	Prins Bernhardstraat 31	Woning	1,5	140878,04	470712,40	Nee		11,39	5	6,39	6	-	5	5		100 lid 1 Wgh	48,00	100a lid 1 sub a & 100a lid 1 sub b sub 2° Wgh	53		5,02	5	0,02	0,00	0	Nee	5	-
b184_B	Prins Bernhardstraat 31	Woning	4,5	140878,04	470712,40	Nee		16,57	5	11,57	12	-	5	5		100 lid 1 Wgh	48,00	100a lid 1 sub a & 100a lid 1 sub b sub 2° Wgh	53		16,00	5	11,00	0,00	0	Nee	5	-
b184_C	Prins Bernhardstraat 31	Woning	7,5	140878,04	470712,40	Nee		19,05	5	14,05	14	-	5	5		100 lid 1 Wgh	48,00	100a lid 1 sub a & 100a lid 1 sub b sub 2° Wgh	53		19,23	5	14,23	0,00	0	Nee	5	-
b136_A	Prins Bernhardstraat 33	Woning	1,5	140881,97	470712,71	Nee		11,59	5	6,59	7	-	5	5		100 lid 1 Wgh	48,00	100a lid 1 sub a & 100a lid 1 sub b sub 2° Wgh	53		6,18	5	1,18	0,00	0	Nee	5	-
b136_B	Prins Bernhardstraat 33	Woning	4,5	140881,97	470712,71	Nee		16,25	5	11,25	11	-	5	5		100 lid 1 Wgh	48,00	100a lid 1 sub a & 100a lid 1 sub b sub 2° Wgh	53		15,62	5	10,62	0,00	0	Nee	5	-
b136_C	Prins Bernhardstraat 33	Woning	7,5	140881,97	470712,71	Nee		19,11	5	14,11	14	-	5	5		100 lid 1 Wgh	48,00	100a lid 1 sub a & 100a lid 1 sub b sub 2° Wgh	53		19,26	5	14,26	0,00	0	Nee	5	-
b125_A	Prins Bernhardstraat 35	Woning	1,5	140888,86	470713,27	Nee		12,65	5	7,65	8	-	5	5		100 lid 1 Wgh	48,00	100a lid 1 sub a & 100a lid 1 sub b sub 2° Wgh	53		11,28	5	6,28	0,00	0	Nee	5	-
b125_B	Prins Bernhardstraat 35	Woning	4,5	140888,86	470713,27	Nee		15,65	5	10,65	11	-	5	5		100 lid 1 Wgh	48,00	100a lid 1 sub a & 100a lid 1 sub b sub 2° Wgh	53		14,86	5	9,86	0,00	0	Nee	5	-
b125_C	Prins Bernhardstraat 35	Woning	7,5	140888,86	470713,27	Nee		19,16	5	14,16	14	-	5	5		100 lid 1 Wgh	48,00	100a lid 1 sub a & 100a lid 1 sub b sub 2° Wgh	53		19,26	5	14,26	0,00	0	Nee	5	-
b586_A	Prins Bernhardstraat 35	Woning	1,5	140892,02	470715,68	Nee		4,67	5	0,00	0	-	5	5		100 lid 1 Wgh	48,00	100a lid 1 sub a & 100a lid 1 sub b sub 2° Wgh	53		4,63	5	-0,37	0,00	0	Nee	5	-
b586_B	Prins Bernhardstraat 35	Woning	4,5	140892,02	470715,68	Nee		8,01	5	3,01	3	-	5	5		100 lid 1 Wgh	48,00	100a lid 1 sub a & 100a lid 1 sub b sub 2° Wgh	53		7,67	5	2,67	0,00	0	Nee	5	-
b586_C	Prins Bernhardstraat 35	Woning	7,5	140892,02	470715,68	Nee		15,32	5	10,32	10	-	5	5		100 lid 1 Wgh	48,00	100a lid 1 sub a & 100a lid 1 sub b sub 2° Wgh	53		14,67	5	9,67	0,00	0	Nee	5	-
b128_A	Prins Bernhardstraat 37	Woning	1,5	140903,93	470715,25	Nee		12,39	5	7,39	7	-	5	5		100 lid 1 Wgh	48,00	100a lid 1 sub a & 100a lid 1 sub b sub 2° Wgh	53		11,58	5	6,58	0,00	0	Nee	5	-
b128_B	Prins Bernhardstraat 37	Woning	4,5	140903,93	470715,25	Nee		15,06	5	10,06	10	-	5	5		100 lid 1 Wgh	48,00	100a lid 1 sub a & 100a lid 1 sub b sub 2° Wgh	53		14,61	5	9,61	0,00	0	Nee	5	-
b129_A	Prins Bernhardstraat 37	Woning	1,5	140899,39	470718,38	Nee		7,45	5	2,45	2	-	5	5		100 lid 1 Wgh	48,00	100a lid 1 sub a & 100a lid 1 sub b sub 2° Wgh	53		7,30	5	2,30	0,00	0	Nee	5	-
b129_B	Prins Bernhardstraat 37	Woning	4,5	140899,39	470718,38	Nee		7,99	5	2,99	3	-	5	5		100 lid 1 Wgh	48,00	100a lid 1 sub a & 100a lid 1 sub b sub 2° Wgh	53		7,78	5	2,78	0,00	0	Nee	5	-
b126_A	Prins Bernhardstraat 39	Woning	1,5	140910,40	470719,99	Nee		12,36	5	7,36	7	-	5	5		100 lid 1 Wgh	48,00	100a lid 1 sub a & 100a lid 1 sub b sub 2° Wgh	53		11,53	5	6,53	0,00	0	Nee	5	-
b126_B	Prins Bernhardstraat 39	Woning	4,5	140910,40	470719,99	Nee		15,16	5	10,16	10	-	5	5		100 lid 1 Wgh	48,00	100a lid 1 sub a & 100a lid 1 sub b sub 2° Wgh	53		13,94	5	8,94	0,00	0	Nee	5	-
b127_A	Prins Bernhardstraat 39	Woning	1,5	140908,75	470717,24	Nee		12,05	5	7,05	7	-	5	5		100 lid 1 Wgh	48,00	100a lid 1 sub a & 100a lid 1 sub b sub 2° Wgh	53		11,14	5	6,14	0,00	0	Nee	5	-
b127_B	Prins Bernhardstraat 39	Woning	4,5	140908,75	470717,24	Nee		14,82	5	9,82	10	-	5	5		100 lid 1 Wgh	48,00	100a lid 1 sub a & 100a lid 1 sub b sub 2° Wgh	53		14,31	5	9,31	0,00	0	Nee	5	-
b221_A	Prins Bernhardstraat 45 t/m 113 (#35)	Woning	1,5	140977,05	470740,22	Nee		3,59	5	0,00	0	-	5	5		100 lid 1 Wgh	48,00	100a lid 1 sub a & 100a lid 1 sub b sub 2° Wgh	53		3,36	5	-1,64	0,00	0	Nee	5	-
b221_B	Prins Bernhardstraat 45 t/m 113 (#35)	Woning	4,5	140977,05	470740,22	Nee		4,16	5	0,00	0	-	5	5		100 lid 1 Wgh	48,00	100a lid 1 sub a & 100a lid 1 sub b sub 2° Wgh	53		3,49	5	-1,51	0,00	0	Nee	5	-
b221_C	Prins Bernhardstraat 45 t/m 113 (#35)	Woning	7,5	140977,05	470740,22	Nee		7,44	5	2,44	2	-	5	5		100 lid 1 Wgh	48,00	100a lid 1 sub a & 100a lid 1 sub b sub 2° Wgh	53		3,33	5	-1,67	0,00	0	Nee	5	-
b221_D	Prins Bernhardstraat 45 t/m 113 (#35)	Woning	10,5	140977,05	470740,22	Nee		2,48	5	0,00	0	-	5	5		100 lid 1 Wgh	48,00	100a lid 1 sub a & 100a lid 1 sub b sub 2° Wgh	53		2,84	5	-2,16	0,00	0	Nee	5	-
b221_E	Prins Bernhardstraat 45 t/m 113 (#35)	Woning	13,5	140977,05	470740,22	Nee		0,00	5	0,00	0	-	5	5		100 lid 1 Wgh	48,00	100a lid 1 sub a & 100a lid 1 sub b sub 2° Wgh	53		0,00	5	-5,00	0,00	0	Nee	5	-
b221_F	Prins Bernhardstraat 45 t/m 113 (#35)	Woning	16,5	140977,05	470740,22	Nee		0,00	5	0,00	0	-	5	5		100 lid 1 Wgh	48,00	100a lid 1 sub a & 100a lid 1 sub b sub 2° Wgh	53		0,00	5	-5,00	0,00	0	Nee	5	-
b314_A	Prins Bernhardstraat 45 t/m 113 (#35)	Woning	19,5	140977,32	470739,69	Nee		0,00	5	0,00	0	-	5	5		100 lid 1 Wgh	48,00	100a lid 1 sub a & 100a lid 1 sub b sub 2° Wgh	53		0,00	5	-5,00	0,00	0	Nee	5	-
b314_B	Prins Bernhardstraat 45 t/m 113 (#35)	Woning	22,5	140977,32	470739,69	Nee		0,00	5	0,00	0	-	5	5		100 lid 1 Wgh	48,00	100a lid 1 sub a & 100a lid 1 sub b sub 2° Wgh	53		0,00	5	-5,00	0,00	0	Nee	5	-
b314_C	Prins Bernhardstraat 45 t/m 113 (#35)	Woning	25,5	140977,32	470739,69	Nee		0,00	5	0,00	0	-	5	5		100 lid 1 Wgh	48,00	100a lid 1 sub a & 100a lid 1 sub b sub 2° Wgh	53		0,00	5	-5,00	0,00	0	Nee	5	-
b314_D	Prins Bernhardstraat 45 t/m 113 (#35)	Woning	28,5	140977,32	470739,69	Nee		0,00	5	0,00	0	-	5	5		100 lid 1 Wgh	48,00	100a lid 1 sub a & 100a lid 1 sub b sub 2° Wgh	53		0,27	5	-4,73	0,00	0	Nee	5	-
b314_E	Prins Bernhardstraat 45 t/m 113 (#35)	Woning	31,5	140977,32	470739,69	Nee		0,71	5	0,00	0	-	5	5		100 lid 1 Wgh	48,00	100a lid 1 sub a & 100a lid 1 sub b sub 2° Wgh	53		1,09	5	-3,91	0,00	0	Nee	5	-
b314_F	Prins Bernhardstraat 45 t/m 113 (#35)	Woning	34,5	140977,32	470739,69	Nee		1,89	5	0,00	0	-	5	5		100 lid 1 Wgh	48,00	100a lid 1 sub a & 100a lid 1 sub b sub 2° Wgh	53		2,43	5	-2,57	0,00	0	Nee	5	-
b315_A	Prins Bernhardstraat 45 t/m 113 (#35)	Woning	37,5	140976,77	470740,76	Nee		4,14	5	0,00	0	-	5	5		100 lid 1 Wgh	48,00	100a lid 1 sub a & 100a lid 1 sub b sub 2° Wgh	53		4,90	5	-0,10	0,00	0	Nee	5	-
b481_A	Prof. Kochstraat 13	Woning	1,5	141125,06	470796,84	Nee		17,82	5	12,82	13	-	5	5		100 lid 1 Wgh	48,00	100a lid 1 sub a & 100a lid 1 sub b sub 2° Wgh	53		15,79	5	10,79	0,00	0	Nee	5	-
b481_B	Prof. Kochstraat 13	Woning	4,5	141125,06	470796,84	Nee		18,83	5	13,83	14	-	5	5		100 lid 1 Wgh	48,00	100a lid 1 sub a & 100a lid 1 sub b sub 2° Wgh	53		16,21	5	11,21	0,00	0	Nee	5	-
b481_C	Prof. Kochstraat 13	Woning	7,5	141125,06	470796,84	Nee		19,35	5	14,35	14	-	5	5		100 lid 1 Wgh	48,00	100a lid 1 sub a & 100a lid 1 sub b sub 2° Wgh	53		16,56	5	11,56	0,00	0	Nee	5	-
b480_A	Prof. Kochstraat 2	Woning	1,5	141135,85	470745,08	Nee		13,73	5	8,73	9	-	5	5		100 lid 1 Wgh	48,00	100a lid 1 sub a & 100a lid 1 sub b sub 2° Wgh	53		10,57	5	5,57	0,00	0	Nee	5	-
b480_B	Prof. Kochstraat 2	Woning	4,5	141135,85	470745,08	Nee		15,67	5	10,67	11	-	5	5		100 lid 1 Wgh	48,00	100a lid 1 sub a & 100a lid 1 sub b sub 2° Wgh	53		8,70	5	3,70	0,00	0	Nee	5	-
b480_C	Prof. Kochstraat 2	Woning	7,5	141135,85	470745,08	Nee		21,51	5	16,51	17	-	5	5		100 lid 1 Wgh	48,00	100a lid 1 sub a & 100a lid 1 sub b sub 2° Wgh	53		8,89	5	3,89	0,00	0	Nee	5	-
b101_A	Professor Donderstraat 1	Woning	1,5	141043,12	470882,96	Nee		19,48	5	14,48	14	-	5	5		100 lid 1 Wgh	48,00	100a lid 1 sub a & 100a lid 1 sub b sub 2° Wgh	53		11,49	5	6,49	0,00	0	Nee	5	-
b101_B	Professor Donderstraat 1	Woning	4,5	141043,12	470882,96	Nee		23,28	5	18,28	18	-	5	5		100 lid 1 Wgh	48,00	100a lid 1 sub a & 100a lid 1 sub b sub 2° Wgh	53		11,99	5	6,99	0,00	0	Nee	5	-
b98_A	Professor Donderstraat 2	Woning	1,5	141067,57	470873,57	Nee		10,47	5	5,47	5	-	5	5		100 lid 1 Wgh	48,00	100a lid 1 sub a & 100a lid 1 sub b sub 2° Wgh	53		11,08	5	6,08	0,00	0	Nee	5	-
b98_B	Professor Donderstraat 2	Woning	4,5	141067,57	470873,57	Nee		13,61	5	8,61	9	-	5	5		100 lid 1 Wgh	48,00	100a lid 1 sub a & 100a lid 1 sub b sub 2° Wgh	53		11,79	5	6,79	0,00	0	Nee	5	-
b100_A	Professor Donderstraat 3	Woning	1,5	141055,19	470892,55	Nee		12,58	5	7,58	8	-	5	5		100 lid 1 Wgh	48,00	100a lid 1 sub a & 100a lid 1 sub b sub 2° Wgh	53		13,18	5	8,18	0,00	0	Nee	5	-
b100_B	Professor Donderstraat 3	Woning	4,5	141055,19	470892,55	Nee		15,67	5	10,67	11	-	5	5		100 lid 1 Wgh	48,00	100a lid 1 sub a & 100a lid 1 sub b sub 2° Wgh	53		14,63	5	9,63	0,00	0	Nee	5	-
b99_A	Professor Donderstraat 4	Woning	1,5	141072,56	470876,63	Nee		10,30	5	5,30	5	-	5	5		100 lid 1 Wgh	48,00	100a lid 1 sub a & 100a lid 1 sub b sub 2° Wgh	53		9,86	5	4,86	0,00	0	Nee	5	-
b99_B	Professor Donderstraat 4	Woning	4,5	141072,56	470876,63	Nee		13,38	5	8,38	8	-	5	5		100 lid 1 Wgh	48,00	100a lid 1 sub a & 100a lid 1 sub b sub 2° Wgh	53		10,59	5	5,59	0,00	0	Nee	5	-
b73_A	Professor Donderstraat 5	Woning	1,5	141062,57	470901,93	Nee		10,82	5	5,82	6	-	5	5		100 lid 1 Wgh	48,00	100a lid 1 sub a & 100a lid 1 sub b sub 2° Wgh	53		10,90	5	5,90	0,00	0	Nee	5	-
b73_B	Professor Donderstraat 5	Woning	4,5	141062,57	470901,93	Nee		13,26	5	8,26	8	-	5	5		100 lid 1 Wgh	48,00	100a lid 1 sub a & 100a lid 1 sub b sub 2° Wgh	53		12,63	5	7,63	0,00	0	Nee	5	-
b89_A	Professor Donderstraat 6	Woning	1,5	141076,09	470878,71	Nee		12,79	5	7,79	8	-	5	5		100 lid 1 Wgh	48,00	100a lid 1 sub a & 100a lid 1 sub b sub 2° Wgh	53		11,83	5	6,83	0,00	0	Nee	5	-
b89_B	Professor Donderstraat 6	Woning	4,5	141076,09	470878,71	Nee		16,60	5	11,60	12	-	5	5		100 lid 1 Wgh	48,00	100a lid 1 sub a & 100a lid 1 sub b sub 2° Wgh	53		12,42	5	7,42	0,00	0	Nee	5	-
b81_A	Professor Kochstraat 1	Woning	1,5	141079,72	470812,10	Nee		0,00	5	0,00	0	-	5	5		100 lid 1 Wgh	48,00	100a lid 1 sub a & 100a lid 1 sub b sub 2° Wgh	53		0,00	5	-5,00	0,00	0	Nee	5	-
b81_B	Professor Kochstraat 1	Woning	4,5	141079,72	470812,10	Nee		0,00	5	0,00	0	-	5	5		100 lid 1 Wgh	48,00	100a lid 1 sub a & 100a lid 1 sub b sub 2° Wgh	53		0,00	5	-5,00	0,00	0	Nee	5	-
b82_A	Professor Kochstraat 1	Woning	1,5	141081,28	470817,78	Nee		19,11	5	14,11	14	-	5	5		100 lid 1 Wgh	48,00	100a lid 1 sub a & 100a lid 1 sub b sub 2° Wgh	53		11,86	5	6,86	0,00	0	Nee	5	-
b82_B	Professor Kochstraat 1	Woning	4,5	141081,28	470817,78	Nee		22,64	5	17,64	18	-	5	5		100 lid 1 Wgh	48,00	100a lid 1 sub a & 100a lid 1 sub b sub 2° Wgh	53		12,02	5	7,02	0,00	0	Nee	5	-
b83_A	Professor Kochstraat 11	Woning	1,5	141117,23	470798,27	Nee		16,21	5	11,21	11	-	5	5		100 lid 1 Wgh	48,00	100a lid 1 sub a & 100a lid 1 sub b sub 2° Wgh	53		12,60	5	7,60	0,00	0	Nee	5	-
b83_B	Professor Kochstraat 11	Woning	4,5	141117,23	470798,27	Nee		15,32	5	10,32	10	-	5	5		100 lid 1 Wgh	48,00	100a lid 1 sub a & 100a lid 1 sub b sub 2° Wgh	53		12,81	5	7,81	0,00	0	Nee	5	-
b83_C	Professor Kochstraat 11	Woning	7,5	141117,23	470798,27	Nee		17,44	5	12,44	12	-	5	5		100 lid 1 Wgh	48,00	100a lid 1 sub a & 100a lid 1 sub b sub 2° Wgh	53		15,49	5	10,49	0,00	0	Nee	5	-
b76_A	Professor Kochstraat 3	Woning	1,5	141084,43	470809,17	Nee		4,58	5	0,00	0	-	5	5		100 lid 1 Wgh	48,00	100a lid 1 sub a & 100a lid 1 sub b sub 2° Wgh	53		2,06	5	-2,94	0,00	0	Nee	5	-
b76_B	Professor Kochstraat 3	Woning	4,5	141084,43	470809,17	Nee		5,20	5	0,20	0	-	5	5		100 lid 1 Wgh	48,00	100a lid 1 sub a & 100a lid 1 sub b sub 2° Wgh	53		2,62	5	-2,38	0,00	0	Nee	5	-
b75_A	Professor Kochstraat 5	Woning	1,5	141090,26	470806,18	Nee		6,29	5	1,29	1	-	5	5		100 lid 1 Wgh	48,00	100a lid 1 sub a & 100a lid 1 sub b sub 2° Wgh	53		4,64	5	-0,36	0,00	0	Nee	5	-
b75_B	Professor Kochstraat 5	Woning	4,5	141090,26	470806,18	Nee		6,63	5	1,63	2	-	5	5		100 lid 1 Wgh	48,00	100a lid 1 sub a & 100a lid 1 sub b sub 2° Wgh	53		4,95	5	-0,05	0,00	0	Nee	5	-
b80_A	Professor Kochstraat 7	Woning	1,5	141097,30	470803,37	Nee		13,14	5	8,14	8	-	5	5		100 lid 1 Wgh	48,00	100a lid 1 sub a & 100a lid 1 sub b sub 2° Wgh	53		7,24	5	2,24	0,00	0	Nee	5	-
b80_B	Professor Kochstraat 7	Woning	4,5	141097,30	470803,37	Nee		13,91	5	8,91	9	-	5	5		100 lid 1 Wgh	48,00	100a lid 1 sub a & 100a lid 1 sub b sub 2° Wgh	53		7,45	5	2,45	0,00	0	Nee	5	-
b95_A	Professor Poelsstraat 1	Woning	1,5	141077,90	470843,73	Nee		6,68	5	1,68	2	-	5	5		100 lid 1 Wgh	48,00	100a lid 1 sub a & 100a lid 1 sub b sub 2° Wgh	53		6,79	5	1,79	0,00	0	Nee	5	-
b95_B	Professor Poelsstraat 1	Woning	4,5	141077,90	470843,73	Nee		8,35	5	3,35	3	-	5	5		100 lid 1 Wgh	48,00	100a lid 1 sub a & 100a lid 1 sub b sub 2° Wgh	53		8,40	5	3,40	0,00	0	Nee	5	-
b108_A	Professor Poelsstraat 1a	Woning	1,5	141084,11	470854,99	Nee		12,02	5	7,02	7	-	5	5		100 lid 1 Wgh	48,00	100a lid 1 sub a & 100a lid 1 sub b sub 2° Wgh	53		11,63	5	6,63	0,00	0	Nee	5	-
b108_B	Professor Poelsstraat 1a	Woning	4,5	141084,11	470854,99	Nee		16,48	5	11,48	11	-	5	5		100 lid 1 Wgh	48,00	100a lid 1 sub a & 100a lid 1 sub b sub 2° Wgh	53		12,60	5	7,60	0,00	0	Nee	5	-
b79_A	Professor Poelsstraat 2	Woning	1,5	141083,11	470825,05	Nee		10,70	5	5,70	6	-	5	5		100 lid 1 Wgh	48,00	100a lid 1 sub a & 100a lid 1 sub b sub 2° Wgh	53		9,66	5	4,66	0,00	0	Nee	5	-
b79_B	Professor Poelsstraat 2	Woning	4,5	141083,11	470825,05	Nee		14,45	5	9,45	9	-	5	5		100 lid 1 Wgh	48,00	100a lid 1 sub a & 100a lid 1 sub b sub 2° Wgh	53		10,31	5	5,31	0,00	0	Nee	5	-
b191_A	Professor Poelsstraat 2a	Woning	1,5	141089,25	470834,18	Nee		10,41	5	5,41	5	-	5	5		100 lid 1 Wgh	48,00	100a lid 1 sub a & 100a lid 1 sub b sub 2° Wgh	53		10,34	5	5,34	0,00	0	Nee	5	-
b191_B	Professor Poelsstraat 2a	Woning	4,5	141089,25	470834,18	Nee		14,31	5	9,31	9	-	5	5		100 lid 1 Wgh	48,00	100a lid 1 sub a & 100a lid 1 sub b sub 2° Wgh	53		11,84	5	6,84	0,00	0	Nee	5	-
b78_A	Professor Poelsstraat 2b	Woning	1,5	141096,31	470836,41	Nee		10,40	5	5,40	5	-	5	5		100 lid 1 Wgh	48,00	100a lid 1 sub a & 100a lid 1 sub b sub 2° Wgh	53		10,39	5	5,39	0,00	0	Nee	5	-
b78_B	Professor Poelsstraat 2b	Woning	4,5	141096,31	470836,41	Nee		14,20	5	9,20	9	-	5	5		100 lid 1 Wgh	48,00	100a lid 1 sub a & 100a lid 1 sub b sub 2° Wgh	53		12,12	5	7,12	0,00	0	Nee	5	-
b94_A	Professor Poelsstraat 3	Woning	1,5	141090,50	470845,50	Nee		9,50	5	4,50	5	-	5	5		100 lid 1 Wgh	48,00	100a lid 1 sub a & 100a lid 1 sub b sub 2° Wgh	53		8,60	5	3,60	0,00	0	Nee	5	-
b94_B	Professor Poelsstraat 3	Woning	4,5	141090,50	470845,50	Nee		13,41	5	8,41	8	-	5	5		100 lid 1 Wgh	48,00	100a lid 1 sub a & 100a lid 1 sub b sub 2° Wgh	53		9,54	5	4,54	0,00	0	Nee	5	-
b77_A	Professor Poelsstraat 4	Woning	1,5	141100,26	470837,63	Nee		7,96	5	2,96	3	-	5	5		100 lid 1 Wgh	48,00	100a lid 1 sub a & 100a lid 1 sub b sub 2° Wgh	53		8,01	5	3,01	0,00	0	Nee	5	-
b77_B	Professor Poelsstraat 4	Woning	4,5	141100,26	470837,63	Nee		11,37	5	6,37	6	-	5	5		100 lid 1 Wgh	48,00	100a lid 1 sub a & 100a lid 1 sub b sub 2° Wgh	53		9,68	5	4,68	0,00	0	Nee	5	-
b104_A	Professor Poelsstraat 5	Woning	1,5	141096,09	470846,60	Nee		8,72	5	3,72	4	-	5	5		100 lid 1 Wgh	48,00	100a lid 1 sub a & 100a lid 1 sub b sub 2° Wgh	53		7,28	5	2,28	0,00	0	Nee	5	-
b104_B	Professor Poelsstraat 5	Woning	4,5	141096,09	470846,60	Nee		12,60	5	7,60	8	-	5	5		100 lid 1 Wgh	48,00	100a lid 1 sub a & 100a lid 1 sub b sub 2° Wgh	53		7,80	5	2,80	0,00	0	Nee	5	-
b102_A	Professor Poelsstraat 6	Woning	1,5	141105,71	470839,32	Nee		9,27	5	4,27	4	-	5	5		100 lid 1 Wgh	48,00	100a lid 1 sub a & 100a lid 1 sub b sub 2° Wgh	53		9,35	5	4,35	0,00	0	Nee	5	-
b102_B	Professor Poelsstraat 6	Woning	4,5	141105,71	470839,32	Nee		12,59	5	7,59	8	-	5	5		100 lid 1 Wgh	48,00	100a lid 1 sub a & 100a lid 1 sub b sub 2° Wgh	53		10,82	5	5,82	0,00	0	Nee	5	-
b103_A	Professor Poelsstraat 7	Woning	1,5	141100,57	470848,82	Nee		11,10	5	6,10	6	-	5	5		100 lid 1 Wgh	48,00	100a lid 1 sub a & 100a lid 1 sub b sub 2° Wgh	53		10,48	5	5,48	0,00	0	Nee	5	-
b103_B	Professor Poelsstraat 7	Woning	4,5	141100,57	470848,82	Nee		14,96	5	9,96	10	-	5	5		100 lid 1 Wgh	48,00	100a lid 1 sub a & 100a lid 1 sub b sub 2° Wgh	53		11,85	5	6,85	0,00	0	Nee	5	-
b762_A	Schapenkamp 101 t/m 145 (#23)	Woning	1,5	140927,74	470774,48	Nee		6,98	5	1,98	2	-	5	5		100 lid 1 Wgh	48,00	100a lid 1 sub a & 100a lid 1 sub b sub 2° Wgh	53		6,33	5	1,33	0,00	0	Nee	5	-
b762_B	Schapenkamp 101 t/m 145 (#23)	Woning	4,5	140927,74	470774,48	Nee		7,37	5	2,37	2	-	5	5		100 lid 1 Wgh	48,00	100a lid 1 sub a & 100a lid 1 sub b sub 2° Wgh	53		6,81	5	1,81	0,00	0	Nee	5	-
b762_C	Schapenkamp 101 t/m 145 (#23)	Woning	7,5	140927,74	470774,48	Nee		7,14	5	2,14	2	-	5	5		100 lid 1 Wgh	48,00	100a lid 1 sub a & 100a lid 1 sub b sub 2° Wgh	53		6,52	5	1,52	0,00	0	Nee	5	-
b762_D	Schapenkamp 101 t/m 145 (#23)	Woning	10,5	140927,74	470774,48	Nee		7,21	5	2,21	2	-	5	5		100 lid 1 Wgh	48,00	100a lid 1 sub a & 100a lid 1 sub b sub 2° Wgh	53		6,61	5	1,61	0,00	0	Nee	5	-
b762_E	Schapenkamp 101 t/m 145 (#23)	Woning	13,5	140927,74	470774,48	Nee		4,47	5	0,00	0	-	5	5		100 lid 1 Wgh	48,00	100a lid 1 sub a & 100a lid 1 sub b sub 2° Wgh	53		4,18	5	-0,82	0,00	0	Nee	5	-
b762_F	Schapenkamp 101 t/m 145 (#23)	Woning	16,5	140927,74	470774,48	Nee		0,02	5	0,00	0	-	5	5		100 lid 1 Wgh	48,00	100a lid 1 sub a & 100a lid 1 sub b sub 2° Wgh	53		0,00	5	-5,00	0,00	0	Nee	5	-
b839_A	Schapenkamp 101 t/m 145 (#23)	Woning	19,5	140927,95	470774,08	Nee		0,63	5	0,00	0	-	5	5		100 lid 1 Wgh	48,00	100a lid 1 sub a & 100a lid 1 sub b sub 2° Wgh	53		0,68	5	-4,32	0,00	0	Nee	5	-
b839_B	Schapenkamp 101 t/m 145 (#23)	Woning	22,5	140927,95	470774,08	Nee		0,00	5	0,00	0	-	5	5		100 lid 1 Wgh	48,00	100a lid 1 sub a & 100a lid 1 sub b sub 2° Wgh	53		0,00	5	-5,00	0,00	0	Nee	5	-
b839_C	Schapenkamp 101 t/m 145 (#23)	Woning	25,5	140927,95	470774,08	Nee		0,00	5	0,00	0	-	5	5		100 lid 1 Wgh	48,00	100a lid 1 sub a & 100a lid 1 sub b sub 2° Wgh	53		0,00	5	-5,00	0,00	0	Nee	5	-
b187_A	Schapenkamp 126 en 126a (#2)	Woning	1,5	140850,16	470838,48	Nee		7,83	5	2,83	3	-	5	5		100 lid 1 Wgh	48,00	100a lid 1 sub a & 100a lid 1 sub b sub 2° Wgh	53		6,46	5	1,46	0,00	0	Nee	5	-
b187_B	Schapenkamp 126 en 126a (#2)	Woning	4,5	140850,16	470838,48	Nee		8,82	5	3,82	4	-	5	5		100 lid 1 Wgh	48,00	100a lid 1 sub a & 100a lid 1 sub b sub 2° Wgh	53		6,69	5	1,69	0,00	0	Nee	5	-
b204_B	Schapenkamp 132 tm 148 (9)	Woning	4,5	140866,33	470805,41	Nee		11,10	5	6,10	6	-	5	5		100 lid 1 Wgh	48,00	100a lid 1 sub a & 100a lid 1 sub b sub 2° Wgh	53		9,13	5	4,13	0,00	0	Nee	5	-
b204_C	Schapenkamp 132 tm 148 (9)	Woning	7,5	140866,33	470805,41	Nee		11,11	5	6,11	6	-	5	5		100 lid 1 Wgh	48,00	100a lid 1 sub a & 100a lid 1 sub b sub 2° Wgh	53		9,19	5	4,19	0,00	0	Nee	5	-
b204_D	Schapenkamp 132 tm 148 (9)	Woning	10,5	140866,33	470805,41	Nee		11,08	5	6,08	6	-	5	5		100 lid 1 Wgh	48,00	100a lid 1 sub a & 100a lid 1 sub b sub 2° Wgh	53		9,30	5	4,30	0,00	0	Nee	5	-
b205_B	Schapenkamp 132 tm 148 (9)	Woning	4,5	140868,85	470798,53	Nee		9,31	5	4,31	4	-	5	5		100 lid 1 Wgh	48,00	100a lid 1 sub a & 100a lid 1 sub b sub 2° Wgh	53		9,24	5	4,24	0,00	0	Nee	5	-
b205_C	Schapenkamp 132 tm 148 (9)	Woning	7,5	140868,85	470798,53	Nee		9,31	5	4,31	4	-	5	5		100 lid 1 Wgh	48,00	100a lid 1 sub a & 100a lid 1 sub b sub 2° Wgh	53		9,22	5	4,22	0,00	0	Nee	5	-
b205_D	Schapenkamp 132 tm 148 (9)	Woning	10,5	140868,85	470798,53	Nee		7,37	5	2,37	2	-	5	5		100 lid 1 Wgh	48,00	100a lid 1 sub a & 100a lid 1 sub b sub 2° Wgh	53		7,23	5	2,23	0,00	0	Nee	5	-
b206_B	Schapenkamp 132 tm 148 (9)	Woning	4,5	140875,88	470783,33	Nee		11,03	5	6,03	6	-	5	5		100 lid 1 Wgh	48,00	100a lid 1 sub a & 100a lid 1 sub b sub 2° Wgh	53		9,19	5	4,19	0,00	0	Nee	5	-
b206_C	Schapenkamp 132 tm 148 (9)	Woning	7,5	140875,88	470783,33	Nee		11,08	5	6,08	6	-	5	5		100 lid 1 Wgh	48,00	100a lid 1 sub a & 100a lid 1 sub b sub 2° Wgh	53		9,34	5	4,34	0,00	0	Nee	5	-
b206_D	Schapenkamp 132 tm 148 (9)	Woning	10,5	140875,88	470783,33	Nee		11,17	5	6,17	6	-	5	5		100 lid 1 Wgh	48,00	100a lid 1 sub a & 100a lid 1 sub b sub 2° Wgh	53		9,59	5	4,59	0,00	0	Nee	5	-
b207_B	Schapenkamp 132 tm 148 (9)	Woning	4,5	140882,81	470771,12	Nee		8,13	5	3,13	3	-	5	5		100 lid 1 Wgh	48,00	100a lid 1 sub a & 100a lid 1 sub b sub 2° Wgh	53		7,29	5	2,29	0,00	0	Nee	5	-
b207_C	Schapenkamp 132 tm 148 (9)	Woning	7,5	140882,81	470771,12	Nee		8,03	5	3,03	3	-	5	5		100 lid 1 Wgh	48,00	100a lid 1 sub a & 100a lid 1 sub b sub 2° Wgh	53		7,20	5	2,20	0,00	0	Nee	5	-
b207_D	Schapenkamp 132 tm 148 (9)	Woning	10,5	140882,81	470771,12	Nee		8,01	5	3,01	3	-	5	5		100 lid 1 Wgh	48,00	100a lid 1 sub a & 100a lid 1 sub b sub 2° Wgh	53		7,24	5	2,24	0,00	0	Nee	5	-
b114_A	Schapenkamp 150	Woning	1,5	140879,10	470757,91	Nee		8,98	5	3,98	4	-	5	5		100 lid 1 Wgh	48,00	100a lid 1 sub a & 100a lid 1 sub b sub 2° Wgh	53		9,00	5	4,00	0,00	0	Nee	5	-
b114_B	Schapenkamp 150	Woning	4,5	140879,10	470757,91	Nee		13,67	5	8,67	9	-	5	5		100 lid 1 Wgh	48,00	100a lid 1 sub a & 100a lid 1 sub b sub 2° Wgh	53		13,61	5	8,61	0,00	0	Nee	5	-
b114_C	Schapenkamp 150	Woning	7,5	140879,10	470757,91	Nee		14,25	5	9,25	9	-	5	5		100 lid 1 Wgh	48,00	100a lid 1 sub a & 100a lid 1 sub b sub 2° Wgh	53		14,00	5	9,00	0,00	0	Nee	5	-
b115_A	Schapenkamp 150	Woning	1,5	140886,66	470765,93	Nee		9,97	5	4,97	5	-	5	5		100 lid 1 Wgh	48,00	100a lid 1 sub a & 100a lid 1 sub b sub 2° Wgh	53		7,82	5	2,82	0,00	0	Nee	5	-
b115_B	Schapenkamp 150	Woning	4,5	140886,66	470765,93	Nee		11,41	5	6,41	6	-	5	5		100 lid 1 Wgh	48,00	100a lid 1 sub a & 100a lid 1 sub b sub 2° Wgh	53		8,39	5	3,39	0,00	0	Nee	5	-
b115_C	Schapenkamp 150	Woning	7,5	140886,66	470765,93	Nee		11,56	5	6,56	7	-	5	5		100 lid 1 Wgh	48,00	100a lid 1 sub a & 100a lid 1 sub b sub 2° Wgh	53		8,53	5	3,53	0,00	0	Nee	5	-
b763_A	Schapenkamp 151 t/m 199,41 (#26)	Woning	1,5	140947,68	470739,79	Nee		7,32	5	2,32	2	-	5	5		100 lid 1 Wgh	48,00	100a lid 1 sub a & 100a lid 1 sub b sub 2° Wgh	53		6,22	5	1,22	0,00	0	Nee	5	-
b763_B	Schapenkamp 151 t/m 199,41 (#26)	Woning	4,5	140947,68	470739,79	Nee		7,72	5	2,72	3	-	5	5		100 lid 1 Wgh	48,00	100a lid 1 sub a & 100a lid 1 sub b sub 2° Wgh	53		6,66	5	1,66	0,00	0	Nee	5	-
b763_C	Schapenkamp 151 t/m 199,41 (#26)	Woning	7,5	140947,68	470739,79	Nee		7,70	5	2,70	3	-	5	5		100 lid 1 Wgh	48,00	100a lid 1 sub a & 100a lid 1 sub b sub 2° Wgh	53		6,57	5	1,57	0,00	0	Nee	5	-

								HEERSENDE SITUATIE								Normstelling krachtens Wet geluidhinder en/of Besluit geluidhinder					TOEKOMSTIGE SITUATIE (ZONDER MAATREGELEN)							
Rekenpunt ID	Adres/omschrijving rekenpunt	Type bestemming	Rekenhoogte [m]	X	Y	Sanering [ja/nee]	-	L_{den} [dB]	110 lid g Wet geluidhinder ex 3.4 lid 1 Rmg2012 [dB]	L_{den} - 110 lid g ex 3.4 lid 1 Rmg2012 [dB]	L_{den} afgerond - 110 lid g Wgh [dB]	Eerder vastgestelde hogere waarde [dB]	Toegepaste aftrek conform hogere waardenbesluit [dB]	110 lid g Wet geluidhinder ex 3.4 lid 2 Rmg2012 [dB]	-	Aansturingsartikel ten hoogste toelaatbare geluidbelasting Wet geluidhinder/ Besluit geluidhinder	Ten hoogste toelaatbare geluidbelasting [dB]	Aansturingsartikel maximaal vast te stellen hogere waarde geluidsbelasting Wet geluidhinder/Besluit geluidhinder	Maximaal vast te stellen hogere waarde [dB]	-	L_{den} [dB]	110 lid g Wet geluidhinder ex 3.4 lid 2 Rmg2012 [dB]	L_{den} - 110 lid g t.b.v. verschil-berekening [dB]	ΔL zonder maatregelen t.b.v. verschil-berekening [dB]	ΔL zonder maatregelen t.b.v. verschilberekening afgerond [dB]	Reconstructie in de zin van de Wet geluidhinder? [ja/nee]	110 lid g Wet geluidhinder ex 3.4 lid 1 Rmg2012 [dB]	Vast te stellen hogere waarde zonder aanvullende maatregelen [dB]
b763_D	Schapenkamp 151 t/m 199,41 (#26)	Woning	10,5	140947,68	470739,79	Nee		7,54	5	2,54	3	-	5	5		100 lid 1 Wgh	48,00	100a lid 1 sub a & 100a lid 1 sub b sub 2° Wgh	53		6,38	5	1,38	0,00	0	Nee	5	-
b763_E	Schapenkamp 151 t/m 199,41 (#26)	Woning	13,5	140947,68	470739,79	Nee		6,58	5	1,58	2	-	5	5		100 lid 1 Wgh	48,00	100a lid 1 sub a & 100a lid 1 sub b sub 2° Wgh	53		5,01	5	0,01	0,00	0	Nee	5	-
b763_F	Schapenkamp 151 t/m 199,41 (#26)	Woning	16,5	140947,68	470739,79	Nee		6,73	5	1,73	2	-	5	5		100 lid 1 Wgh	48,00	100a lid 1 sub a & 100a lid 1 sub b sub 2° Wgh	53		5,23	5	0,23	0,00	0	Nee	5	-
b830_A	Schapenkamp 151 t/m 199,41 (#26)	Woning	19,5	140948,00	470739,16	Nee		6,78	5	1,78	2	-	5	5		100 lid 1 Wgh	48,00	100a lid 1 sub a & 100a lid 1 sub b sub 2° Wgh	53		5,23	5	0,23	0,00	0	Nee	5	-
b830_B	Schapenkamp 151 t/m 199,41 (#26)	Woning	22,5	140948,00	470739,16	Nee		7,18	5	2,18	2	-	5	5		100 lid 1 Wgh	48,00	100a lid 1 sub a & 100a lid 1 sub b sub 2° Wgh	53		5,65	5	0,65	0,00	0	Nee	5	-
b830_C	Schapenkamp 151 t/m 199,41 (#26)	Woning	25,5	140948,00	470739,16	Nee		1,13	5	0,00	0	-	5	5		100 lid 1 Wgh	48,00	100a lid 1 sub a & 100a lid 1 sub b sub 2° Wgh	53		1,79	5	-3,21	0,00	0	Nee	5	-
b830_D	Schapenkamp 151 t/m 199,41 (#26)	Woning	28,5	140948,00	470739,16	Nee		1,75	5	0,00	0	-	5	5		100 lid 1 Wgh	48,00	100a lid 1 sub a & 100a lid 1 sub b sub 2° Wgh	53		2,50	5	-2,50	0,00	0	Nee	5	-
b831_A	Schapenkamp 151 t/m 199,41 (#26)	Woning	1,5	140940,06	470754,63	Nee		6,36	5	1,36	1	-	5	5		100 lid 1 Wgh	48,00	100a lid 1 sub a & 100a lid 1 sub b sub 2° Wgh	53		6,01	5	1,01	0,00	0	Nee	5	-
b831_B	Schapenkamp 151 t/m 199,41 (#26)	Woning	4,5	140940,06	470754,63	Nee		6,61	5	1,61	2	-	5	5		100 lid 1 Wgh	48,00	100a lid 1 sub a & 100a lid 1 sub b sub 2° Wgh	53		6,48	5	1,48	0,00	0	Nee	5	-
b831_C	Schapenkamp 151 t/m 199,41 (#26)	Woning	7,5	140940,06	470754,63	Nee		6,08	5	1,08	1	-	5	5		100 lid 1 Wgh	48,00	100a lid 1 sub a & 100a lid 1 sub b sub 2° Wgh	53		6,05	5	1,05	0,00	0	Nee	5	-
b831_D	Schapenkamp 151 t/m 199,41 (#26)	Woning	10,5	140940,06	470754,63	Nee		5,96	5	0,96	1	-	5	5		100 lid 1 Wgh	48,00	100a lid 1 sub a & 100a lid 1 sub b sub 2° Wgh	53		6,00	5	1,00	0,00	0	Nee	5	-
b831_E	Schapenkamp 151 t/m 199,41 (#26)	Woning	13,5	140940,06	470754,63	Nee		1,36	5	0,00	0	-	5	5		100 lid 1 Wgh	48,00	100a lid 1 sub a & 100a lid 1 sub b sub 2° Wgh	53		1,73	5	-3,27	0,00	0	Nee	5	-
b831_F	Schapenkamp 151 t/m 199,41 (#26)	Woning	16,5	140940,06	470754,63	Nee		0,00	5	0,00	0	-	5	5		100 lid 1 Wgh	48,00	100a lid 1 sub a & 100a lid 1 sub b sub 2° Wgh	53		0,00	5	-5,00	0,00	0	Nee	5	-
b832_A	Schapenkamp 151 t/m 199,41 (#26)	Woning	19,5	140940,48	470753,80	Nee		0,00	5	0,00	0	-	5	5		100 lid 1 Wgh	48,00	100a lid 1 sub a & 100a lid 1 sub b sub 2° Wgh	53		0,00	5	-5,00	0,00	0	Nee	5	-
b832_B	Schapenkamp 151 t/m 199,41 (#26)	Woning	22,5	140940,48	470753,80	Nee		0,00	5	0,00	0	-	5	5		100 lid 1 Wgh	48,00	100a lid 1 sub a & 100a lid 1 sub b sub 2° Wgh	53		0,00	5	-5,00	0,00	0	Nee	5	-
b832_C	Schapenkamp 151 t/m 199,41 (#26)	Woning	25,5	140940,48	470753,80	Nee		1,45	5	0,00	0	-	5	5		100 lid 1 Wgh	48,00	100a lid 1 sub a & 100a lid 1 sub b sub 2° Wgh	53		0,00	5	-5,00	0,00	0	Nee	5	-
b832_D	Schapenkamp 151 t/m 199,41 (#26)	Woning	28,5	140940,48	470753,80	Nee		2,10	5	0,00	0	-	5	5		100 lid 1 Wgh	48,00	100a lid 1 sub a & 100a lid 1 sub b sub 2° Wgh	53		0,00	5	-5,00	0,00	0	Nee	5	-
b833_A	Schapenkamp 151 t/m 199,41 (#26)	Woning	1,5	140939,69	470757,40	Nee		6,00	5	1,00	1	-	5	5		100 lid 1 Wgh	48,00	100a lid 1 sub a & 100a lid 1 sub b sub 2° Wgh	53		6,21	5	1,21	0,00	0	Nee	5	-
b833_B	Schapenkamp 151 t/m 199,41 (#26)	Woning	4,5	140939,69	470757,40	Nee		5,82	5	0,82	1	-	5	5		100 lid 1 Wgh	48,00	100a lid 1 sub a & 100a lid 1 sub b sub 2° Wgh	53		6,02	5	1,02	0,00	0	Nee	5	-
b833_C	Schapenkamp 151 t/m 199,41 (#26)	Woning	7,5	140939,69	470757,40	Nee		5,70	5	0,70	1	-	5	5		100 lid 1 Wgh	48,00	100a lid 1 sub a & 100a lid 1 sub b sub 2° Wgh	53		5,89	5	0,89	0,00	0	Nee	5	-
b833_D	Schapenkamp 151 t/m 199,41 (#26)	Woning	10,5	140939,69	470757,40	Nee		5,68	5	0,68	1	-	5	5		100 lid 1 Wgh	48,00	100a lid 1 sub a & 100a lid 1 sub b sub 2° Wgh	53		5,85	5	0,85	0,00	0	Nee	5	-
b833_E	Schapenkamp 151 t/m 199,41 (#26)	Woning	13,5	140939,69	470757,40	Nee		5,67	5	0,67	1	-	5	5		100 lid 1 Wgh	48,00	100a lid 1 sub a & 100a lid 1 sub b sub 2° Wgh	53		5,85	5	0,85	0,00	0	Nee	5	-
b833_F	Schapenkamp 151 t/m 199,41 (#26)	Woning	16,5	140939,69	470757,40	Nee		5,82	5	0,82	1	-	5	5		100 lid 1 Wgh	48,00	100a lid 1 sub a & 100a lid 1 sub b sub 2° Wgh	53		5,99	5	0,99	0,00	0	Nee	5	-
b834_A	Schapenkamp 151 t/m 199,41 (#26)	Woning	19,5	140940,51	470757,88	Nee		6,31	5	1,31	1	-	5	5		100 lid 1 Wgh	48,00	100a lid 1 sub a & 100a lid 1 sub b sub 2° Wgh	53		6,45	5	1,45	0,00	0	Nee	5	-
b834_B	Schapenkamp 151 t/m 199,41 (#26)	Woning	22,5	140940,51	470757,88	Nee		6,97	5	1,97	2	-	5	5		100 lid 1 Wgh	48,00	100a lid 1 sub a & 100a lid 1 sub b sub 2° Wgh	53		7,07	5	2,07	0,00	0	Nee	5	-
b834_C	Schapenkamp 151 t/m 199,41 (#26)	Woning	25,5	140940,51	470757,88	Nee		8,20	5	3,20	3	-	5	5		100 lid 1 Wgh	48,00	100a lid 1 sub a & 100a lid 1 sub b sub 2° Wgh	53		7,83	5	2,83	0,00	0	Nee	5	-
b834_D	Schapenkamp 151 t/m 199,41 (#26)	Woning	28,5	140940,51	470757,88	Nee		9,04	5	4,04	4	-	5	5		100 lid 1 Wgh	48,00	100a lid 1 sub a & 100a lid 1 sub b sub 2° Wgh	53		8,60	5	3,60	0,00	0	Nee	5	-
b835_A	Schapenkamp 151 t/m 199,41 (#26)	Woning	1,5	140952,67	470733,15	Nee		11,96	5	6,96	7	-	5	5		100 lid 1 Wgh	48,00	100a lid 1 sub a & 100a lid 1 sub b sub 2° Wgh	53		10,86	5	5,86	0,00	0	Nee	5	-
b835_B	Schapenkamp 151 t/m 199,41 (#26)	Woning	4,5	140952,67	470733,15	Nee		12,68	5	7,68	8	-	5	5		100 lid 1 Wgh	48,00	100a lid 1 sub a & 100a lid 1 sub b sub 2° Wgh	53		11,49	5	6,49	0,00	0	Nee	5	-
b835_C	Schapenkamp 151 t/m 199,41 (#26)	Woning	7,5	140952,67	470733,15	Nee		13,00	5	8,00	8	-	5	5		100 lid 1 Wgh	48,00	100a lid 1 sub a & 100a lid 1 sub b sub 2° Wgh	53		13,31	5	8,31	0,00	0	Nee	5	-
b835_D	Schapenkamp 151 t/m 199,41 (#26)	Woning	10,5	140952,67	470733,15	Nee		13,35	5	8,35	8	-	5	5		100 lid 1 Wgh	48,00	100a lid 1 sub a & 100a lid 1 sub b sub 2° Wgh	53		13,85	5	8,85	0,00	0	Nee	5	-
b835_E	Schapenkamp 151 t/m 199,41 (#26)	Woning	13,5	140952,67	470733,15	Nee		11,00	5	6,00	6	-	5	5		100 lid 1 Wgh	48,00	100a lid 1 sub a & 100a lid 1 sub b sub 2° Wgh	53		12,71	5	7,71	0,00	0	Nee	5	-
b835_F	Schapenkamp 151 t/m 199,41 (#26)	Woning	16,5	140952,67	470733,15	Nee		11,68	5	6,68	7	-	5	5		100 lid 1 Wgh	48,00	100a lid 1 sub a & 100a lid 1 sub b sub 2° Wgh	53		13,24	5	8,24	0,00	0	Nee	5	-
b836_A	Schapenkamp 151 t/m 199,41 (#26)	Woning	19,5	140953,49	470733,57	Nee		11,79	5	6,79	7	-	5	5		100 lid 1 Wgh	48,00	100a lid 1 sub a & 100a lid 1 sub b sub 2° Wgh	53		13,12	5	8,12	0,00	0	Nee	5	-
b836_B	Schapenkamp 151 t/m 199,41 (#26)	Woning	22,5	140953,49	470733,57	Nee		13,03	5	8,03	8	-	5	5		100 lid 1 Wgh	48,00	100a lid 1 sub a & 100a lid 1 sub b sub 2° Wgh	53		13,90	5	8,90	0,00	0	Nee	5	-
b836_C	Schapenkamp 151 t/m 199,41 (#26)	Woning	25,5	140953,49	470733,57	Nee		0,00	5	0,00	0	-	5	5		100 lid 1 Wgh	48,00	100a lid 1 sub a & 100a lid 1 sub b sub 2° Wgh	53		0,00	5	-5,00	0,00	0	Nee	5	-
b836_D	Schapenkamp 151 t/m 199,41 (#26)	Woning	28,5	140953,49	470733,57	Nee		0,00	5	0,00	0	-	5	5		100 lid 1 Wgh	48,00	100a lid 1 sub a & 100a lid 1 sub b sub 2° Wgh	53		0,00	5	-5,00	0,00	0	Nee	5	-
b837_A	Schapenkamp 151 t/m 199,41 (#26)	Woning	1,5	140944,36	470745,76	Nee		6,15	5	1,15	1	-	5	5		100 lid 1 Wgh	48,00	100a lid 1 sub a & 100a lid 1 sub b sub 2° Wgh	53		5,68	5	0,68	0,00	0	Nee	5	-
b837_B	Schapenkamp 151 t/m 199,41 (#26)	Woning	4,5	140944,36	470745,76	Nee		6,48	5	1,48	1	-	5	5		100 lid 1 Wgh	48,00	100a lid 1 sub a & 100a lid 1 sub b sub 2° Wgh	53		6,10	5	1,10	0,00	0	Nee	5	-
b837_C	Schapenkamp 151 t/m 199,41 (#26)	Woning	7,5	140944,36	470745,76	Nee		6,39	5	1,39	1	-	5	5		100 lid 1 Wgh	48,00	100a lid 1 sub a & 100a lid 1 sub b sub 2° Wgh	53		5,94	5	0,94	0,00	0	Nee	5	-
b837_D	Schapenkamp 151 t/m 199,41 (#26)	Woning	10,5	140944,36	470745,76	Nee		6,25	5	1,25	1	-	5	5		100 lid 1 Wgh	48,00	100a lid 1 sub a & 100a lid 1 sub b sub 2° Wgh	53		5,52	5	0,52	0,00	0	Nee	5	-
b837_E	Schapenkamp 151 t/m 199,41 (#26)	Woning	13,5	140944,36	470745,76	Nee		5,31	5	0,31	0	-	5	5		100 lid 1 Wgh	48,00	100a lid 1 sub a & 100a lid 1 sub b sub 2° Wgh	53		3,57	5	-1,43	0,00	0	Nee	5	-
b837_F	Schapenkamp 151 t/m 199,41 (#26)	Woning	16,5	140944,36	470745,76	Nee		4,86	5	0,00	0	-	5	5		100 lid 1 Wgh	48,00	100a lid 1 sub a & 100a lid 1 sub b sub 2° Wgh	53		2,48	5	-2,52	0,00	0	Nee	5	-
b838_A	Schapenkamp 151 t/m 199,41 (#26)	Woning	19,5	140944,80	470744,90	Nee		5,20	5	0,20	0	-	5	5		100 lid 1 Wgh	48,00	100a lid 1 sub a & 100a lid 1 sub b sub 2° Wgh	53		2,84	5	-2,16	0,00	0	Nee	5	-
b838_B	Schapenkamp 151 t/m 199,41 (#26)	Woning	22,5	140944,80	470744,90	Nee		5,66	5	0,66	1	-	5	5		100 lid 1 Wgh	48,00	100a lid 1 sub a & 100a lid 1 sub b sub 2° Wgh	53		3,38	5	-1,62	0,00	0	Nee	5	-
b838_C	Schapenkamp 151 t/m 199,41 (#26)	Woning	25,5	140944,80	470744,90	Nee		1,24	5	0,00	0	-	5	5		100 lid 1 Wgh	48,00	100a lid 1 sub a & 100a lid 1 sub b sub 2° Wgh	53		1,89	5	-3,11	0,00	0	Nee	5	-
b838_D	Schapenkamp 151 t/m 199,41 (#26)	Woning	28,5	140944,80	470744,90	Nee		1,87	5	0,00	0	-	5	5		100 lid 1 Wgh	48,00	100a lid 1 sub a & 100a lid 1 sub b sub 2° Wgh	53		2,62	5	-2,38	0,00	0	Nee	5	-
b148_A	Schapenkamp 152	Woning	1,5	140881,75	470755,11	Nee		2,65	5	0,00	0	-	5	5		100 lid 1 Wgh	48,00	100a lid 1 sub a & 100a lid 1 sub b sub 2° Wgh	53		2,53	5	-2,47	0,00	0	Nee	5	-
b148_B	Schapenkamp 152	Woning	4,5	140881,75	470755,11	Nee		10,94	5	5,94	6	-	5	5		100 lid 1 Wgh	48,00	100a lid 1 sub a & 100a lid 1 sub b sub 2° Wgh	53		10,79	5	5,79	0,00	0	Nee	5	-
b148_C	Schapenkamp 152	Woning	7,5	140881,75	470755,11	Nee		11,17	5	6,17	6	-	5	5		100 lid 1 Wgh	48,00	100a lid 1 sub a & 100a lid 1 sub b sub 2° Wgh	53		10,90	5	5,90	0,00	0	Nee	5	-
b149_A	Schapenkamp 152	Woning	1,5	140892,23	470758,20	Nee		10,00	5	5,00	5	-	5	5		100 lid 1 Wgh	48,00	100a lid 1 sub a & 100a lid 1 sub b sub 2° Wgh	53		7,84	5	2,84	0,00	0	Nee	5	-
b149_B	Schapenkamp 152	Woning	4,5	140892,23	470758,20	Nee		10,71	5	5,71	6	-	5	5		100 lid 1 Wgh	48,00	100a lid 1 sub a & 100a lid 1 sub b sub 2° Wgh	53		8,74	5	3,74	0,00	0	Nee	5	-
b149_C	Schapenkamp 152	Woning	7,5	140892,23	470758,20	Nee		10,91	5	5,91	6	-	5	5		100 lid 1 Wgh	48,00	100a lid 1 sub a & 100a lid 1 sub b sub 2° Wgh	53		8,94	5	3,94	0,00	0	Nee	5	-
b208_A	Schapenkamp 17a,b,c,d,e (#5)	Woning	1,5	140816,61	470809,00	Nee		9,40	5	4,40	4	-	5	5		100 lid 1 Wgh	48,00	100a lid 1 sub a & 100a lid 1 sub b sub 2° Wgh	53		8,57	5	3,57	0,00	0	Nee	5	-
b208_B	Schapenkamp 17a,b,c,d,e (#5)	Woning	4,5	140816,61	470809,00	Nee		10,59	5	5,59	6	-	5	5		100 lid 1 Wgh	48,00	100a lid 1 sub a & 100a lid 1 sub b sub 2° Wgh	53		10,16	5	5,16	0,00	0	Nee	5	-
b208_C	Schapenkamp 17a,b,c,d,e (#5)	Woning	7,5	140816,61	470809,00	Nee		11,05	5	6,05	6	-	5	5		100 lid 1 Wgh	48,00	100a lid 1 sub a & 100a lid 1 sub b sub 2° Wgh	53		10,32	5	5,32	0,00	0	Nee	5	-
b208_D	Schapenkamp 17a,b,c,d,e (#5)	Woning	10,5	140816,61	470809,00	Nee		11,36	5	6,36	6	-	5	5		100 lid 1 Wgh	48,00	100a lid 1 sub a & 100a lid 1 sub b sub 2° Wgh	53		10,59	5	5,59	0,00	0	Nee	5	-
b210_B	Schapenkamp 17a,b,c,d,e (#5)	Woning	4,5	140825,17	470807,45	Nee		9,27	5	4,27	4	-	5	5		100 lid 1 Wgh	48,00	100a lid 1 sub a & 100a lid 1 sub b sub 2° Wgh	53		9,00	5	4,00	0,00	0	Nee	5	-
b210_C	Schapenkamp 17a,b,c,d,e (#5)	Woning	7,5	140825,17	470807,45	Nee		9,44	5	4,44	4	-	5	5		100 lid 1 Wgh	48,00	100a lid 1 sub a & 100a lid 1 sub b sub 2° Wgh	53		9,01	5	4,01	0,00	0	Nee	5	-
b210_D	Schapenkamp 17a,b,c,d,e (#5)	Woning	10,5	140825,17	470807,45	Nee		9,55	5	4,55	5	-	5	5		100 lid 1 Wgh	48,00	100a lid 1 sub a & 100a lid 1 sub b sub 2° Wgh	53		9,07	5	4,07	0,00	0	Nee	5	-
b223_B	Schapenkamp 18 t/m 44 (#14)	Woning	4,5	140812,82	470924,96	Nee		14,57	5	9,57	10	-	5	5		100 lid 1 Wgh	48,00	100a lid 1 sub a & 100a lid 1 sub b sub 2° Wgh	53		14,71	5	9,71	0,00	0	Nee	5	-
b223_C	Schapenkamp 18 t/m 44 (#14)	Woning	7,5	140812,82	470924,96	Nee		14,75	5	9,75	10	-	5	5		100 lid 1 Wgh	48,00	100a lid 1 sub a & 100a lid 1 sub b sub 2° Wgh	53		14,81	5	9,81	0,00	0	Nee	5	-
b223_D	Schapenkamp 18 t/m 44 (#14)	Woning	10,5	140812,82	470924,96	Nee		14,92	5	9,92	10	-	5	5		100 lid 1 Wgh	48,00	100a lid 1 sub a & 100a lid 1 sub b sub 2° Wgh	53		14,91	5	9,91	0,00	0	Nee	5	-
b223_E	Schapenkamp 18 t/m 44 (#14)	Woning	13,5	140812,82	470924,96	Nee		15,31	5	10,31	10	-	5	5		100 lid 1 Wgh	48,00	100a lid 1 sub a & 100a lid 1 sub b sub 2° Wgh	53		15,37	5	10,37	0,00	0	Nee	5	-
b223_F	Schapenkamp 18 t/m 44 (#14)	Woning	16,5	140812,82	470924,96	Nee		15,59	5	10,59	11	-	5	5		100 lid 1 Wgh	48,00	100a lid 1 sub a & 100a lid 1 sub b sub 2° Wgh	53		16,34	5	11,34	0,00	0	Nee	5	-
b842_A	Schapenkamp 18 t/m 44 (#14)	Woning	19,5	140813,83	470923,41	Nee		16,33	5	11,33	11	-	5	5		100 lid 1 Wgh	48,00	100a lid 1 sub a & 100a lid 1 sub b sub 2° Wgh	53		15,46	5	10,46	0,00	0	Nee	5	-
b842_B	Schapenkamp 18 t/m 44 (#14)	Woning	22,5	140813,83	470923,41	Nee		17,15	5	12,15	12	-	5	5		100 lid 1 Wgh	48,00	100a lid 1 sub a & 100a lid 1 sub b sub 2° Wgh	53		15,82	5	10,82	0,00	0	Nee	5	-
b842_C	Schapenkamp 18 t/m 44 (#14)	Woning	25,5	140813,83	470923,41	Nee		18,21	5	13,21	13	-	5	5		100 lid 1 Wgh	48,00	100a lid 1 sub a & 100a lid 1 sub b sub 2° Wgh	53		16,25	5	11,25	0,00	0	Nee	5	-
b842_D	Schapenkamp 18 t/m 44 (#14)	Woning	28,5	140813,83	470923,41	Nee		19,52	5	14,52	15	-	5	5		100 lid 1 Wgh	48,00	100a lid 1 sub a & 100a lid 1 sub b sub 2° Wgh	53		16,94	5	11,94	0,00	0	Nee	5	-
b842-1_A	Schapenkamp 18 t/m 44 (#14)	Woning	19,5	140815,97	470919,59	Nee		0,00	5	0,00	0	-	5	5		100 lid 1 Wgh	48,00	100a lid 1 sub a & 100a lid 1 sub b sub 2° Wgh	53		28,92	5	23,92	0,00	0	Nee	5	-
b842-1_B	Schapenkamp 18 t/m 44 (#14)	Woning	22,5	140815,97	470919,59	Nee		0,00	5	0,00	0	-	5	5		100 lid 1 Wgh	48,00	100a lid 1 sub a & 100a lid 1 sub b sub 2° Wgh	53		29,47	5	24,47	0,00	0	Nee	5	-
b842-1_C	Schapenkamp 18 t/m 44 (#14)	Woning	25,5	140815,97	470919,59	Nee		0,00	5	0,00	0	-	5	5		100 lid 1 Wgh	48,00	100a lid 1 sub a & 100a lid 1 sub b sub 2° Wgh	53		29,92	5	24,92	0,00	0	Nee	5	-
b842-1_D	Schapenkamp 18 t/m 44 (#14)	Woning	28,5	140815,97	470919,59	Nee		0,00	5	0,00	0	-	5	5		100 lid 1 Wgh	48,00	100a lid 1 sub a & 100a lid 1 sub b sub 2° Wgh	53		29,68	5	24,68	0,00	0	Nee	5	-
b170_A	Schapenkamp 186 en 186a (#2)	Woning	1,5	140886,78	470744,24	Nee		8,26	5	3,26	3	-	5	5		100 lid 1 Wgh	48,00	100a lid 1 sub a & 100a lid 1 sub b sub 2° Wgh	53		8,36	5	3,36	0,00	0	Nee	5	-
b170_B	Schapenkamp 186 en 186a (#2)	Woning	4,5	140886,78	470744,24	Nee		10,94	5	5,94	6	-	5	5		100 lid 1 Wgh	48,00	100a lid 1 sub a & 100a lid 1 sub b sub 2° Wgh	53		10,76	5	5,76	0,00	0	Nee	5	-
b170_C	Schapenkamp 186 en 186a (#2)	Woning	7,5	140886,78	470744,24	Nee		11,39	5	6,39	6	-	5	5		100 lid 1 Wgh	48,00	100a lid 1 sub a & 100a lid 1 sub b sub 2° Wgh	53		11,03	5	6,03	0,00	0	Nee	5	-
b171_A	Schapenkamp 186 en 186a (#2)	Woning	1,5	140897,76	470750,54	Nee		9,55	5	4,55	5	-	5	5		100 lid 1 Wgh	48,00	100a lid 1 sub a & 100a lid 1 sub b sub 2° Wgh	53		7,17	5	2,17	0,00	0	Nee	5	-
b171_B	Schapenkamp 186 en 186a (#2)	Woning	4,5	140897,76	470750,54	Nee		9,75	5	4,75	5	-	5	5		100 lid 1 Wgh	48,00	100a lid 1 sub a & 100a lid 1 sub b sub 2° Wgh	53		7,98	5	2,98	0,00	0	Nee	5	-
b171_C	Schapenkamp 186 en 186a (#2)	Woning	7,5	140897,76	470750,54	Nee		9,80	5	4,80	5	-	5	5		100 lid 1 Wgh	48,00	100a lid 1 sub a & 100a lid 1 sub b sub 2° Wgh	53		8,13	5	3,13	0,00	0	Nee	5	-
b167_A	Schapenkamp 188	Woning	1,5	140890,64	470735,86	Nee		9,45	5	4,45	4	-	5	5		100 lid 1 Wgh	48,00	100a lid 1 sub a & 100a lid 1 sub b sub 2° Wgh	53		9,54	5	4,54	0,00	0	Nee	5	-
b167_B	Schapenkamp 188	Woning	4,5	140890,64	470735,86	Nee		10,78	5	5,78	6	-	5	5		100 lid 1 Wgh	48,00	100a lid 1 sub a & 100a lid 1 sub b sub 2° Wgh	53		10,71	5	5,71	0,00	0	Nee	5	-
b167_C	Schapenkamp 188	Woning	7,5	140890,64	470735,86	Nee		11,41	5	6,41	6	-	5	5		100 lid 1 Wgh	48,00	100a lid 1 sub a & 100a lid 1 sub b sub 2° Wgh	53		11,23	5	6,23	0,00	0	Nee	5	-
b168_A	Schapenkamp 188	Woning	1,5	140902,20	470744,38	Nee		9,28	5	4,28	4	-	5	5		100 lid 1 Wgh	48,00	100a lid 1 sub a & 100a lid 1 sub b sub 2° Wgh	53		6,88	5	1,88	0,00	0	Nee	5	-
b168_B	Schapenkamp 188	Woning	4,5	140902,20	470744,38	Nee		9,65	5	4,65	5	-	5	5		100 lid 1 Wgh	48,00	100a lid 1 sub a & 100a lid 1 sub b sub 2° Wgh	53		7,92	5	2,92	0,00	0	Nee	5	-
b168_C	Schapenkamp 188	Woning	7,5	140902,20	470744,38	Nee		9,75	5	4,75	5	-	5	5		100 lid 1 Wgh	48,00	100a lid 1 sub a & 100a lid 1 sub b sub 2° Wgh	53		8,03	5	3,03	0,00	0	Nee	5	-
b133_A	Schapenkamp 190	Woning	1,5	140893,12	470730,42	Nee		8,59	5	3,59	4	-	5	5		100 lid 1 Wgh	48,00	100a lid 1 sub a & 100a lid 1 sub b sub 2° Wgh	53		8,45	5	3,45	0,00	0	Nee	5	-
b133_B	Schapenkamp 190	Woning	4,5	140893,12	470730,42	Nee		9,52	5	4,52	5	-	5	5		100 lid 1 Wgh	48,00	100a lid 1 sub a & 100a lid 1 sub b sub 2° Wgh	53		9,29	5	4,29	0,00	0	Nee	5	-
b133_C	Schapenkamp 190	Woning	7,5	140893,12	470730,42	Nee		9,92	5	4,92	5	-	5	5		100 lid 1 Wgh	48,00	100a lid 1 sub a & 100a lid 1 sub b sub 2° Wgh	53		9,59	5	4,59	0,00	0	Nee	5	-
b134_B	Schapenkamp 190	Woning	4,5	140905,58	470739,73	Nee		11,44	5	6,44	6	-	5	5		100 lid 1 Wgh	48,00	100a lid 1 sub a & 100a lid 1 sub b sub 2° Wgh	53		7,70	5	2,70	0,00	0	Nee	5	-
b134_C	Schapenkamp 190	Woning	7,5	140905,58	470739,73	Nee		11,64	5	6,64	7	-	5	5		100 lid 1 Wgh	48,00	100a lid 1 sub a & 100a lid 1 sub b sub 2° Wgh	53		7,81	5	2,81	0,00	0	Nee	5	-
b118_A	Schapenkamp 192	Woning	1,5	140900,38	470728,74	Nee		9,44	5	4,44	4	-	5	5		100 lid 1 Wgh	48,00	100a lid 1 sub a & 100a lid 1 sub b sub 2° Wgh	53		9,44	5	4,44	0,00	0	Nee	5	-
b118_B	Schapenkamp 192	Woning	4,5	140900,38	470728,74	Nee		10,62	5	5,62	6	-	5	5		100 lid 1 Wgh	48,00	100a lid 1 sub a & 100a lid 1 sub b sub 2° Wgh	53		10,34	5	5,34	0,00	0	Nee	5	-
b118_C	Schapenkamp 192	Woning	7,5	140900,38	470728,74	Nee		11,16	5	6,16	6	-	5	5		100 lid 1 Wgh	48,00	100a lid 1 sub a & 100a lid 1 sub b sub 2° Wgh	53		10,40	5	5,40	0,00	0	Nee	5	-
b119_B	Schapenkamp 192	Woning	4,5	140908,80	470735,31	Nee		18,99	5	13,99	14	-	5	5		100 lid 1 Wgh	48,00	100a lid 1 sub a & 100a lid 1 sub b sub 2° Wgh	53		7,56	5	2,56	0,00	0	Nee	5	-
b119_C	Schapenkamp 192	Woning	7,5	140908,80	470735,31	Nee		18,88	5	13,88	14	-	5	5		100 lid 1 Wgh	48,00	100a lid 1 sub a & 100a lid 1 sub b sub 2° Wgh	53		7,68	5	2,68	0,00	0	Nee	5	-
b209_B	Schapenkamp 19a,b,c,d,e (#5)	Woning	4,5	140835,05	470808,97	Nee		9,54	5	4,54	5	-	5	5		100 lid 1 Wgh	48,00	100a lid 1 sub a & 100a lid 1 sub b sub 2° Wgh	53		9,38	5	4,38	0,00	0	Nee	5	-
b209_C	Schapenkamp 19a,b,c,d,e (#5)	Woning	7,5	140835,05	470808,97	Nee		9,89	5	4,89	5	-	5	5		100 lid 1 Wgh	48,00	100a lid 1 sub a & 100a lid 1 sub b sub 2° Wgh	53		9,56	5	4,56	0,00	0	Nee	5	-
b209_D	Schapenkamp 19a,b,c,d,e (#5)	Woning	10,5	140835,05	470808,97	Nee		10,00	5	5,00	5	-	5	5		100 lid 1 Wgh	48,00	100a lid 1 sub a & 100a lid 1 sub b sub 2° Wgh	53		9,66	5	4,66	0,00	0	Nee	5	-
b202_B	Schapenkamp 21a,b,c,d,e (#5)	Woning	4,5	140851,12	470809,90	Nee		9,04	5	4,04	4	-	5	5		100 lid 1 Wgh	48,00	100a lid 1 sub a & 100a lid 1 sub b sub 2° Wgh	53		8,87	5	3,87	0,00	0	Nee	5	-
b202_C	Schapenkamp 21a,b,c,d,e (#5)	Woning	7,5	140851,12	470809,90	Nee		9,62	5	4,62	5	-	5	5		100 lid 1 Wgh	48,00	100a lid 1 sub a & 100a lid 1 sub b sub 2° Wgh	53		9,28	5	4,28	0,00	0	Nee	5	-
b202_D	Schapenkamp 21a,b,c,d,e (#5)	Woning	10,5	140851,12	470809,90	Nee		9,89	5	4,89	5	-	5	5		100 lid 1 Wgh	48,00	100a lid 1 sub a & 100a lid 1 sub b sub 2° Wgh	53		9,34	5	4,34	0,00	0	Nee	5	-
b203_B	Schapenkamp 21a,b,c,d,e (#5)	Woning	4,5	140856,67	470808,56	Nee		10,66	5	5,66	6	-	5	5		100 lid 1 Wgh	48,00	100a lid 1 sub a & 100a lid 1 sub b sub 2° Wgh	53		9,79	5	4,79	0,00	0	Nee	5	-
b203_C	Schapenkamp 21a,b,c,d,e (#5)	Woning	7,5	140856,67	470808,56	Nee		11,05	5	6,05	6	-	5	5		100 lid 1 Wgh	48,00	100a lid 1 sub a & 100a lid 1 sub b sub 2° Wgh	53		9,94	5	4,94	0,00	0	Nee	5	-
b203_D	Schapenkamp 21a,b,c,d,e (#5)	Woning	10,5	140856,67	470808,56	Nee		11,15	5	6,15	6	-	5	5		100 lid 1 Wgh	48,00	100a lid 1 sub a & 100a lid 1 sub b sub 2° Wgh	53		10,08	5	5,08	0,00	0	Nee	5	-
b211_B	Schapenkamp 21a,b,c,d,e (#5)	Woning	4,5	140844,94	470810,49	Nee		9,27	5	4,27	4	-	5	5		100 lid 1 Wgh	48,00	100a lid 1 sub a & 100a lid 1 sub b sub 2° Wgh	53		8,92	5	3,92	0,00	0	Nee	5	-
b211_C	Schapenkamp 21a,b,c,d,e (#5)	Woning	7,5	140844,94	470810,49	Nee		9,71	5	4,71	5	-	5	5		100 lid 1 Wgh	48,00	100a lid 1 sub a & 100a lid 1 sub b sub 2° Wgh	53		8,95	5	3,95	0,00	0	Nee	5	-
b211_D	Schapenkamp 21a,b,c,d,e (#5)	Woning	10,5	140844,94	470810,49	Nee		9,86	5	4,86	5	-	5	5		100 lid 1 Wgh	48,00	100a lid 1 sub a & 100a lid 1 sub b sub 2° Wgh	53		8,96	5	3,96	0,00	0	Nee	5	-
b66_B	Schapenkamp 46 t/m 54 (#5)	Woning	4,5	140822,70	470909,91	Nee		13,29	5	8,29	8	-	5	5		100 lid 1 Wgh	48,00	100a lid 1 sub a & 100a lid 1 sub b sub 2° Wgh	53		12,87	5	7,87	0,00	0	Nee	5	-
b66_C	Schapenkamp 46 t/m 54 (#5)	Woning	7,5	140822,70	470909,91	Nee		13,31	5	8,31	8	-	5	5		100 lid 1 Wgh	48,00	100a lid 1 sub a & 100a lid 1 sub b sub 2° Wgh	53		12,84	5	7,84	0,00	0	Nee	5	-
b66_D	Schapenkamp 46 t/m 54 (#5)	Woning	10,5	140822,70	470909,91	Nee		13,23	5	8,23	8	-	5	5		100 lid 1 Wgh	48,00	100a lid 1 sub a & 100a lid 1 sub b sub 2° Wgh	53		12,81	5	7,81	0,00	0	Nee	5	-
b66_E	Schapenkamp 46 t/m 54 (#5)	Woning	13,5	140822,70	470909,91	Nee		13,55	5	8,55	9	-	5	5		100 lid 1 Wgh	48,00	100a lid 1 sub a & 100a lid 1 sub b sub 2° Wgh	53		13,02	5	8,02	0,00	0	Nee	5	-
b66_F	Schapenkamp 46 t/m 54 (#5)	Woning	16,5	140822,70	470909,91	Nee		14,21	5	9,21	9	-	5	5		100 lid 1 Wgh	48,00	100a lid 1 sub a & 100a lid 1 sub b sub 2° Wgh	53		13,60	5	8,60	0,00	0	Nee	5	-
b840_A	Schapenkamp 46 t/m 54 (#5)	Woning	19,5	140823,26	470909,07	Nee		14,94	5	9,94	10	-	5	5		100 lid 1 Wgh	48,00	100a lid 1 sub a & 100a lid 1 sub b sub 2° Wgh	53		14,28	5	9,28	0,00	0	Nee	5	-
b840_B	Schapenkamp 46 t/m 54 (#5)	Woning	22,5	140823,26	470909,07	Nee		15,79	5	10,79	11	-	5	5		100 lid 1 Wgh	48,00	100a lid 1 sub a & 100a lid 1 sub b sub 2° Wgh	53		15,07	5	10,07	0,00	0	Nee	5	-
b840_C	Schapenkamp 46 t/m 54 (#5)	Woning	25,5	140823,26	470909,07	Nee		16,76	5	11,76	12	-	5	5		100 lid 1 Wgh	48,00	100a lid 1 sub a & 100a lid 1 sub b sub 2° Wgh	53		15,84	5	10,84	0,00	0	Nee	5	-
b840_D	Schapenkamp 46 t/m 54 (#5)	Woning	28,5	140823,26	470909,07	Nee		17,96	5	12,96	13	-	5	5		100 lid 1 Wgh	48,00	100a lid 1 sub a & 100a lid 1 sub b sub 2° Wgh	53		17,00	5	12,00	0,00	0	Nee	5	-
b841_A	Schapenkamp 46 t/m 54 (#5)	Woning	19,5	140823,97	470907,99	Nee		14,45	5	9,45	9	-	5	5		100 lid 1 Wgh	48,00	100a lid 1 sub a & 100a lid 1 sub b sub 2° Wgh	53		13,65	5	8,65	0,00	0	Nee	5	-
b841_B	Schapenkamp 46 t/m 54 (#5)	Woning	22,5	140823,97	470907,99	Nee		15,28	5	10,28	10	-	5	5		100 lid 1 Wgh	48,00	100a lid 1 sub a & 100a lid 1 sub b sub 2° Wgh	53		14,40	5	9,40	0,00	0	Nee	5	-
b841_C	Schapenkamp 46 t/m 54 (#5)	Woning	25,5	140823,97	470907,99	Nee		16,24	5	11,24	11	-	5	5		100 lid 1 Wgh	48,00	100a lid 1 sub a & 100a lid 1 sub b sub 2° Wgh	53		15,14	5	10,14	0,00	0	Nee	5	-
b841_D	Schapenkamp 46 t/m 54 (#5)	Woning	28,5	140823,97	470907,99	Nee		17,45	5	12,45	12	-	5	5		100 lid 1 Wgh	48,00	100a lid 1 sub a & 100a lid 1 sub b sub 2° Wgh	53		16,45	5	11,45	0,00	0	Nee	5	-
b841-1_A	Schapenkamp 46 t/m 54 (#5)	Woning	19,5	140824,99	470906,45	Nee		14,37	5	9,37	9	-	5	5		100 lid 1 Wgh	48,00	100a lid 1 sub a & 100a lid 1 sub b sub 2° Wgh	53		15,70	5	10,70	0,00	0	Nee	5	-
b841-1_B	Schapenkamp 46 t/m 54 (#5)	Woning	22,5	140824,99	470906,45	Nee		15,19	5	10,19	10	-	5	5		100 lid 1 Wgh	48,00	100a lid 1 sub a & 100a lid 1 sub b sub 2° Wgh	53		17,44	5	12,44	0,00	0	Nee	5	-
b841-1_C	Schapenkamp 46 t/m 54 (#5)	Woning	25,5	140824,99	470906,45	Nee		16,15	5	11,15	11	-	5	5		100 lid 1 Wgh	48,00	100a lid 1 sub a & 100a lid 1 sub b sub 2° Wgh	53		19,94	5	14,94	0,00	0	Nee	5	-
b841-1_D	Schapenkamp 46 t/m 54 (#5)	Woning	28,5	140824,99	470906,45	Nee		17,33	5	12,33	12	-	5	5		100 lid 1 Wgh	48,00	100a lid 1 sub a & 100a lid 1 sub b sub 2° Wgh	53		23,90	5	18,90	0,00	0	Nee	5	-
b841-2_A	Schapenkamp 46 t/m 54 (#5)	Woning	19,5	140824,51	470903,94	Nee		6,31	5	1,31	1	-	5	5		100 lid 1 Wgh	48,00	100a lid 1 sub a & 100a lid 1 sub b sub 2° Wgh	53		7,14	5	2,14	0,00	0	Nee	5	-
b841-2_B	Schapenkamp 46 t/m 54 (#5)	Woning	22,5	140824,51	470903,94	Nee		6,46	5	1,46	1	-	5	5		100 lid 1 Wgh	48,00	100a lid 1 sub a & 100a lid 1 sub b sub 2° Wgh	53		7,81	5	2,81	0,00	0	Nee	5	-
b841-2_C	Schapenkamp 46 t/m 54 (#5)	Woning	25,5	140824,51	470903,94	Nee		0,00	5	0,00	0	-	5	5		100 lid 1 Wgh	48,00	100a lid 1 sub a & 100a lid 1 sub b sub 2° Wgh	53		3,92	5	-1,08	0,00	0	Nee	5	-
b841-2_D	Schapenkamp 46 t/m 54 (#5)	Woning	28,5	140824,51	470903,94	Nee		0,00	5	0,00	0	-	5	5		100 lid 1 Wgh	48,00	100a lid 1 sub a & 100a lid 1 sub b sub 2° Wgh	53		5,91	5	0,91	0,00	0	Nee	5	-
b389_A	Schapenkamp 56	Woning	1,5	140812,07	470916,91	Nee		11,71	5	6,71	7	-	5	5		100 lid 1 Wgh	48,00	100a lid 1 sub a & 100a lid 1 sub b sub 2° Wgh	53		11,84	5	6,84	0,00	0	Nee	5	-
b389_B	Schapenkamp 56	Woning	4,5	140812,07	470916,91	Nee		11,39	5	6,39	6	-	5	5		100 lid 1 Wgh	48,00	100a lid 1 sub a & 100a lid 1 sub b sub 2° Wgh	53		11,50	5	6,50	0,00	0	Nee	5	-
b389_C	Schapenkamp 56	Woning	7,5	140812,07	470916,91	Nee		11,05	5	6,05	6	-	5	5		100 lid 1 Wgh	48,00	100a lid 1 sub a & 100a lid 1 sub b sub 2° Wgh	53		11,17	5	6,17	0,00	0	Nee	5	-
b272_B	Schoolstraat 1	Woning	4,5	140700,35	471201,14	Nee		42,53	5	37,53	38	-	5	5		100 lid 1 Wgh	48,00	100a lid 1 sub a & 100a lid 1 sub b sub 2° Wgh	53		43,77	5	38,77	0,00	0	Nee	5	-
b272_C	Schoolstraat 1	Woning	7,5	140700,35	471201,14	Nee		43,53	5	38,53	39	-	5	5		100 lid 1 Wgh	48,00	100a lid 1 sub a & 100a lid 1 sub b sub 2° Wgh	53		44,58	5	39,58	0,00	0	Nee	5	-
b321_A	Schoolstraat 10	Woning	1,5	140716,57	471196,96	Nee		39,23	5	34,23	34	-	5	5		100 lid 1 Wgh	48,00	100a lid 1 sub a & 100a lid 1 sub b sub 2° Wgh	53		39,00	5	34,00	0,00	0	Nee	5	-
b375_C	Schoolstraat 100	Woning	7,5	140732,73	471172,14	Nee		17,06	5	12,06	12	-	5	5		100 lid 1 Wgh	48,00	100a lid 1 sub a & 100a lid 1 sub b sub 2° Wgh	53		16,94	5	11,94	0,00	0	Nee	5	-
b376_C	Schoolstraat 102	Woning	7,5	140737,02	471167,67	Nee		17,42	5	12,42	12	-	5	5		100 lid 1 Wgh	48,00	100a lid 1 sub a & 100a lid 1 sub b sub 2° Wgh	53		17,25	5	12,25	0,00	0	Nee	5	-
b377_C	Schoolstraat 104	Woning	7,5	140743,30	471165,10	Nee		17,76	5	12,76	13	-	5	5		100 lid 1 Wgh	48,00	100a lid 1 sub a & 100a lid 1 sub b sub 2° Wgh	53		17,84	5	12,84	0,00	0	Nee	5	-
b378_C	Schoolstraat 106	Woning	7,5	140747,77	471160,58	Nee		19,04	5	14,04	14	-	5	5		100 lid 1 Wgh	48,00	100a lid 1 sub a & 100a lid 1 sub b sub 2° Wgh	53		19,11	5	14,11	0,00	0	Nee	5	-
b379_C	Schoolstraat 108	Woning	7,5	140758,46	471160,30	Nee		28,70	5	23,70	24	-	5	5		100 lid 1 Wgh	48,00	100a lid 1 sub a & 100a lid 1 sub b sub 2° Wgh	53		39,58	5	34,58	0,00	0	Nee	5	-
b387_C	Schoolstraat 108	Woning	7,5	140758,82	471170,60	Nee		31,15	5	26,15	26	-	5	5		100 lid 1 Wgh	48,00	100a lid 1 sub a & 100a lid 1 sub b sub 2° Wgh	53		36,35	5	31,35	0,00	0	Nee	5	-
b679_A	Schoolstraat 11	Woning	1,5	140720,35	471256,43	Nee		49,95	5	44,95	45	-	5	5		100 lid 1 Wgh	48,00	100a lid 1 sub a & 100a lid 1 sub b sub 2° Wgh	53		51,36	5	46,36	0,00	0	Nee	5	-
b380_C	Schoolstraat 110	Woning	7,5	140757,11	471176,97	Nee		28,64	5	23,64	24	-	5	5		100 lid 1 Wgh	48,00	100a lid 1 sub a & 100a lid 1 sub b sub 2° Wgh	53		35,81	5	30,81	0,00	0	Nee	5	-
b381_C	Schoolstraat 112	Woning	7,5	140759,50	471182,71	Nee		34,51	5	29,51	30	-	5	5		100 lid 1 Wgh	48,00	100a lid 1 sub a & 100a lid 1 sub b sub 2° Wgh	53		35,90	5	30,90	0,00	0	Nee	5	-
b382_C	Schoolstraat 114	Woning	7,5	140760,54	471191,81	Nee		28,43	5	23,43	23	-	5	5		100 lid 1 Wgh	48,00	100a lid 1 sub a & 100a lid 1 sub b sub 2° Wgh	53		30,80	5	25,80	0,00	0	Nee	5	-
b383_C	Schoolstraat 116	Woning	7,5	140763,19	471197,61	Nee		29,36	5	24,36	24	-	5	5		100 lid 1 Wgh	48,00	100a lid 1 sub a & 100a lid 1 sub b sub 2° Wgh	53		29,08	5	24,08	0,00	0	Nee	5	-
b384_C	Schoolstraat 118	Woning	7,5	140762,67	471203,71	Nee		31,57	5	26,57	27	-	5	5		100 lid 1 Wgh	48,00	100a lid 1 sub a & 100a lid 1 sub b sub 2° Wgh	53		31,90	5	26,90	0,00	0	Nee	5	-

								HEERSENDE SITUATIE								Normstelling krachtens Wet geluidhinder en/of Besluit geluidhinder					TOEKOMSTIGE SITUATIE (ZONDER MAATREGELEN)							
Rekenpunt ID	Adres/omschrijving rekenpunt	Type bestemming	Rekenhoogte [m]	X	Y	Sanering [ja/nee]	-	L_{den} [dB]	110 lid g Wet geluidhinder ex 3.4 lid 1 Rmg2012 [dB]	L_{den} - 110 lid g ex 3.4 lid 1 Rmg2012 [dB]	L_{den} afgerond - 110 lid g Wgh [dB]	Eerder vastgestelde hogere waarde [dB]	Toegepaste aftrek conform hogere waardenbesluit [dB]	110 lid g Wet geluidhinder ex 3.4 lid 2 Rmg2012 [dB]	-	Aansturingsartikel ten hoogste toelaatbare geluidbelasting Wet geluidhinder/ Besluit geluidhinder	Ten hoogste toelaatbare geluidbelasting [dB]	Aansturingsartikel maximaal vast te stellen hogere waarde geluidsbelasting Wet geluidhinder/Besluit geluidhinder	Maximaal vast te stellen hogere waarde [dB]	-	L_{den} [dB]	110 lid g Wet geluidhinder ex 3.4 lid 2 Rmg2012 [dB]	L_{den} - 110 lid g t.b.v. verschil-berekening [dB]	ΔL zonder maatregelen t.b.v. verschil-berekening [dB]	ΔL zonder maatregelen t.b.v. verschilberekening afgerond [dB]	Reconstructie in de zin van de Wet geluidhinder? [ja/nee]	110 lid g Wet geluidhinder ex 3.4 lid 1 Rmg2012 [dB]	Vast te stellen hogere waarde zonder aanvullende maatregelen [dB]
b322_A	Schoolstraat 12	Woning	1,5	140714,37	471190,78	Nee		37,26	5	32,26	32	-	5	5		100 lid 1 Wgh	48,00	100a lid 1 sub a & 100a lid 1 sub b sub 2° Wgh	53		37,70	5	32,70	0,00	0	Nee	5	-
b385_C	Schoolstraat 120	Woning	7,5	140765,84	471210,73	Nee		30,05	5	25,05	25	-	5	5		100 lid 1 Wgh	48,00	100a lid 1 sub a & 100a lid 1 sub b sub 2° Wgh	53		30,10	5	25,10	0,00	0	Nee	5	-
b386_C	Schoolstraat 120	Woning	7,5	140760,47	471214,65	Nee		52,52	5	47,52	48	-	5	5		100 lid 1 Wgh	48,00	100a lid 1 sub a & 100a lid 1 sub b sub 2° Wgh	53		53,33	5	48,33	0,33	0	Nee	5	-
b680_A	Schoolstraat 13	Woning	1,5	140719,79	471252,14	Nee		50,05	5	45,05	45	-	5	5		100 lid 1 Wgh	48,00	100a lid 1 sub a & 100a lid 1 sub b sub 2° Wgh	53		51,18	5	46,18	0,00	0	Nee	5	-
b323_A	Schoolstraat 14	Woning	1,5	140709,17	471185,50	Nee		36,03	5	31,03	31	-	5	5		100 lid 1 Wgh	48,00	100a lid 1 sub a & 100a lid 1 sub b sub 2° Wgh	53		35,84	5	30,84	0,00	0	Nee	5	-
b681_A	Schoolstraat 15	Woning	1,5	140719,14	471247,20	Nee		49,57	5	44,57	45	-	5	5		100 lid 1 Wgh	48,00	100a lid 1 sub a & 100a lid 1 sub b sub 2° Wgh	53		50,70	5	45,70	0,00	0	Nee	5	-
b324_A	Schoolstraat 16	Woning	1,5	140705,87	471177,37	Nee		36,46	5	31,46	31	-	5	5		100 lid 1 Wgh	48,00	100a lid 1 sub a & 100a lid 1 sub b sub 2° Wgh	53		37,59	5	32,59	0,00	0	Nee	5	-
b340_A	Schoolstraat 16	Woning	1,5	140711,53	471172,63	Nee		18,88	5	13,88	14	-	5	5		100 lid 1 Wgh	48,00	100a lid 1 sub a & 100a lid 1 sub b sub 2° Wgh	53		19,02	5	14,02	0,00	0	Nee	5	-
b682_A	Schoolstraat 17	Woning	1,5	140718,53	471242,51	Nee		49,19	5	44,19	44	-	5	5		100 lid 1 Wgh	48,00	100a lid 1 sub a & 100a lid 1 sub b sub 2° Wgh	53		50,30	5	45,30	0,00	0	Nee	5	-
b325_A	Schoolstraat 18	Woning	1,5	140725,31	471175,15	Nee		19,04	5	14,04	14	-	5	5		100 lid 1 Wgh	48,00	100a lid 1 sub a & 100a lid 1 sub b sub 2° Wgh	53		18,95	5	13,95	0,00	0	Nee	5	-
b683_A	Schoolstraat 19	Woning	1,5	140718,06	471238,88	Nee		48,80	5	43,80	44	-	5	5		100 lid 1 Wgh	48,00	100a lid 1 sub a & 100a lid 1 sub b sub 2° Wgh	53		49,96	5	44,96	0,00	0	Nee	5	-
b317_A	Schoolstraat 2	Woning	1,5	140743,76	471214,66	Nee		50,23	5	45,23	45	-	5	5		100 lid 1 Wgh	48,00	100a lid 1 sub a & 100a lid 1 sub b sub 2° Wgh	53		52,36	5	47,36	0,00	0	Nee	5	-
b339_A	Schoolstraat 2	Woning	1,5	140736,82	471216,05	Nee		47,86	5	42,86	43	-	5	5		100 lid 1 Wgh	48,00	100a lid 1 sub a & 100a lid 1 sub b sub 2° Wgh	53		48,14	5	43,14	0,00	0	Nee	5	-
b326_A	Schoolstraat 20	Woning	1,5	140732,01	471172,43	Nee		19,12	5	14,12	14	-	5	5		100 lid 1 Wgh	48,00	100a lid 1 sub a & 100a lid 1 sub b sub 2° Wgh	53		19,03	5	14,03	0,00	0	Nee	5	-
b684_A	Schoolstraat 21	Woning	1,5	140717,56	471235,04	Nee		48,20	5	43,20	43	-	5	5		100 lid 1 Wgh	48,00	100a lid 1 sub a & 100a lid 1 sub b sub 2° Wgh	53		49,45	5	44,45	0,00	0	Nee	5	-
b327_A	Schoolstraat 22	Woning	1,5	140736,39	471167,93	Nee		19,22	5	14,22	14	-	5	5		100 lid 1 Wgh	48,00	100a lid 1 sub a & 100a lid 1 sub b sub 2° Wgh	53		19,33	5	14,33	0,00	0	Nee	5	-
b685_A	Schoolstraat 23	Woning	1,5	140716,96	471230,49	Nee		47,73	5	42,73	43	-	5	5		100 lid 1 Wgh	48,00	100a lid 1 sub a & 100a lid 1 sub b sub 2° Wgh	53		48,98	5	43,98	0,00	0	Nee	5	-
b328_A	Schoolstraat 24	Woning	1,5	140742,55	471165,41	Nee		19,28	5	14,28	14	-	5	5		100 lid 1 Wgh	48,00	100a lid 1 sub a & 100a lid 1 sub b sub 2° Wgh	53		19,31	5	14,31	0,00	0	Nee	5	-
b686_B	Schoolstraat 25	Woning	4,5	140720,36	471256,53	Nee		51,01	5	46,01	46	-	5	5		100 lid 1 Wgh	48,00	100a lid 1 sub a & 100a lid 1 sub b sub 2° Wgh	53		52,43	5	47,43	0,00	0	Nee	5	-
b329_A	Schoolstraat 26	Woning	1,5	140747,05	471160,87	Nee		20,20	5	15,20	15	-	5	5		100 lid 1 Wgh	48,00	100a lid 1 sub a & 100a lid 1 sub b sub 2° Wgh	53		20,06	5	15,06	0,00	0	Nee	5	-
b687_B	Schoolstraat 27	Woning	4,5	140719,79	471252,15	Nee		51,16	5	46,16	46	-	5	5		100 lid 1 Wgh	48,00	100a lid 1 sub a & 100a lid 1 sub b sub 2° Wgh	53		52,26	5	47,26	0,00	0	Nee	5	-
b330_A	Schoolstraat 28	Woning	1,5	140758,41	471160,18	Nee		23,67	5	18,67	19	-	5	5		100 lid 1 Wgh	48,00	100a lid 1 sub a & 100a lid 1 sub b sub 2° Wgh	53		38,71	5	33,71	0,00	0	Nee	5	-
b338_A	Schoolstraat 28	Woning	1,5	140758,69	471170,65	Nee		25,46	5	20,46	20	-	5	5		100 lid 1 Wgh	48,00	100a lid 1 sub a & 100a lid 1 sub b sub 2° Wgh	53		34,60	5	29,60	0,00	0	Nee	5	-
b688_B	Schoolstraat 29	Woning	4,5	140719,14	471247,15	Nee		50,97	5	45,97	46	-	5	5		100 lid 1 Wgh	48,00	100a lid 1 sub a & 100a lid 1 sub b sub 2° Wgh	53		51,92	5	46,92	0,00	0	Nee	5	-
b271_B	Schoolstraat 3	Woning	4,5	140703,25	471205,46	Nee		43,29	5	38,29	38	-	5	5		100 lid 1 Wgh	48,00	100a lid 1 sub a & 100a lid 1 sub b sub 2° Wgh	53		44,59	5	39,59	0,00	0	Nee	5	-
b271_C	Schoolstraat 3	Woning	7,5	140703,25	471205,46	Nee		44,15	5	39,15	39	-	5	5		100 lid 1 Wgh	48,00	100a lid 1 sub a & 100a lid 1 sub b sub 2° Wgh	53		45,22	5	40,22	0,00	0	Nee	5	-
b331_A	Schoolstraat 30	Woning	1,5	140757,16	471177,10	Nee		25,84	5	20,84	21	-	5	5		100 lid 1 Wgh	48,00	100a lid 1 sub a & 100a lid 1 sub b sub 2° Wgh	53		34,32	5	29,32	0,00	0	Nee	5	-
b689_B	Schoolstraat 31	Woning	4,5	140718,53	471242,52	Nee		50,59	5	45,59	46	-	5	5		100 lid 1 Wgh	48,00	100a lid 1 sub a & 100a lid 1 sub b sub 2° Wgh	53		51,57	5	46,57	0,00	0	Nee	5	-
b332_A	Schoolstraat 32	Woning	1,5	140759,85	471183,52	Nee		32,53	5	27,53	28	-	5	5		100 lid 1 Wgh	48,00	100a lid 1 sub a & 100a lid 1 sub b sub 2° Wgh	53		34,10	5	29,10	0,00	0	Nee	5	-
b690_B	Schoolstraat 33	Woning	4,5	140718,05	471238,86	Nee		50,30	5	45,30	45	-	5	5		100 lid 1 Wgh	48,00	100a lid 1 sub a & 100a lid 1 sub b sub 2° Wgh	53		51,32	5	46,32	0,00	0	Nee	5	-
b333_A	Schoolstraat 34	Woning	1,5	140760,67	471192,15	Nee		26,98	5	21,98	22	-	5	5		100 lid 1 Wgh	48,00	100a lid 1 sub a & 100a lid 1 sub b sub 2° Wgh	53		29,29	5	24,29	0,00	0	Nee	5	-
b691_B	Schoolstraat 35	Woning	4,5	140717,55	471234,98	Nee		49,79	5	44,79	45	-	5	5		100 lid 1 Wgh	48,00	100a lid 1 sub a & 100a lid 1 sub b sub 2° Wgh	53		50,88	5	45,88	0,00	0	Nee	5	-
b334_A	Schoolstraat 36	Woning	1,5	140763,13	471197,47	Nee		28,99	5	23,99	24	-	5	5		100 lid 1 Wgh	48,00	100a lid 1 sub a & 100a lid 1 sub b sub 2° Wgh	53		29,03	5	24,03	0,00	0	Nee	5	-
b692_B	Schoolstraat 37	Woning	4,5	140716,96	471230,43	Nee		49,43	5	44,43	44	-	5	5		100 lid 1 Wgh	48,00	100a lid 1 sub a & 100a lid 1 sub b sub 2° Wgh	53		50,51	5	45,51	0,00	0	Nee	5	-
b335_A	Schoolstraat 38	Woning	1,5	140762,72	471203,83	Nee		31,03	5	26,03	26	-	5	5		100 lid 1 Wgh	48,00	100a lid 1 sub a & 100a lid 1 sub b sub 2° Wgh	53		31,52	5	26,52	0,00	0	Nee	5	-
b693_C	Schoolstraat 39	Woning	7,5	140720,34	471256,36	Nee		50,92	5	45,92	46	-	5	5		100 lid 1 Wgh	48,00	100a lid 1 sub a & 100a lid 1 sub b sub 2° Wgh	53		52,36	5	47,36	0,00	0	Nee	5	-
b318_A	Schoolstraat 4	Woning	1,5	140734,55	471209,75	Nee		46,73	5	41,73	42	-	5	5		100 lid 1 Wgh	48,00	100a lid 1 sub a & 100a lid 1 sub b sub 2° Wgh	53		46,83	5	41,83	0,00	0	Nee	5	-
b336_A	Schoolstraat 40	Woning	1,5	140765,91	471210,89	Nee		30,87	5	25,87	26	-	5	5		100 lid 1 Wgh	48,00	100a lid 1 sub a & 100a lid 1 sub b sub 2° Wgh	53		31,23	5	26,23	0,00	0	Nee	5	-
b337_A	Schoolstraat 40	Woning	1,5	140759,94	471214,86	Nee		51,25	5	46,25	46	-	5	5		100 lid 1 Wgh	48,00	100a lid 1 sub a & 100a lid 1 sub b sub 2° Wgh	53		52,63	5	47,63	0,00	0	Nee	5	-
b694_C	Schoolstraat 41	Woning	7,5	140719,79	471252,12	Nee		51,12	5	46,12	46	-	5	5		100 lid 1 Wgh	48,00	100a lid 1 sub a & 100a lid 1 sub b sub 2° Wgh	53		52,21	5	47,21	0,00	0	Nee	5	-
b341_B	Schoolstraat 42	Woning	4,5	140742,52	471215,16	Nee		51,58	5	46,58	47	-	5	5		100 lid 1 Wgh	48,00	100a lid 1 sub a & 100a lid 1 sub b sub 2° Wgh	53		53,18	5	48,18	0,18	0	Nee	5	-
b342_B	Schoolstraat 42	Woning	4,5	140736,86	471216,14	Nee		49,34	5	44,34	44	-	5	5		100 lid 1 Wgh	48,00	100a lid 1 sub a & 100a lid 1 sub b sub 2° Wgh	53		49,64	5	44,64	0,00	0	Nee	5	-
b695_C	Schoolstraat 43	Woning	7,5	140719,14	471247,16	Nee		50,94	5	45,94	46	-	5	5		100 lid 1 Wgh	48,00	100a lid 1 sub a & 100a lid 1 sub b sub 2° Wgh	53		51,88	5	46,88	0,00	0	Nee	5	-
b343_B	Schoolstraat 44	Woning	4,5	140734,98	471210,82	Nee		48,18	5	43,18	43	-	5	5		100 lid 1 Wgh	48,00	100a lid 1 sub a & 100a lid 1 sub b sub 2° Wgh	53		48,32	5	43,32	0,00	0	Nee	5	-
b696_C	Schoolstraat 45	Woning	7,5	140718,53	471242,53	Nee		50,57	5	45,57	46	-	5	5		100 lid 1 Wgh	48,00	100a lid 1 sub a & 100a lid 1 sub b sub 2° Wgh	53		51,54	5	46,54	0,00	0	Nee	5	-
b344_B	Schoolstraat 46	Woning	4,5	140725,99	471206,81	Nee		44,47	5	39,47	39	-	5	5		100 lid 1 Wgh	48,00	100a lid 1 sub a & 100a lid 1 sub b sub 2° Wgh	53		44,49	5	39,49	0,00	0	Nee	5	-
b697_C	Schoolstraat 47	Woning	7,5	140718,06	471238,89	Nee		50,29	5	45,29	45	-	5	5		100 lid 1 Wgh	48,00	100a lid 1 sub a & 100a lid 1 sub b sub 2° Wgh	53		51,30	5	46,30	0,00	0	Nee	5	-
b345_B	Schoolstraat 48	Woning	4,5	140723,26	471199,34	Nee		43,09	5	38,09	38	-	5	5		100 lid 1 Wgh	48,00	100a lid 1 sub a & 100a lid 1 sub b sub 2° Wgh	53		42,87	5	37,87	0,00	0	Nee	5	-
b698_C	Schoolstraat 49	Woning	7,5	140717,55	471235,01	Nee		49,80	5	44,80	45	-	5	5		100 lid 1 Wgh	48,00	100a lid 1 sub a & 100a lid 1 sub b sub 2° Wgh	53		50,88	5	45,88	0,00	0	Nee	5	-
b270_B	Schoolstraat 5	Woning	4,5	140705,88	471209,41	Nee		43,86	5	38,86	39	-	5	5		100 lid 1 Wgh	48,00	100a lid 1 sub a & 100a lid 1 sub b sub 2° Wgh	53		45,35	5	40,35	0,00	0	Nee	5	-
b270_C	Schoolstraat 5	Woning	7,5	140705,88	471209,41	Nee		44,55	5	39,55	40	-	5	5		100 lid 1 Wgh	48,00	100a lid 1 sub a & 100a lid 1 sub b sub 2° Wgh	53		45,78	5	40,78	0,00	0	Nee	5	-
b346_B	Schoolstraat 50	Woning	4,5	140716,52	471196,82	Nee		40,41	5	35,41	35	-	5	5		100 lid 1 Wgh	48,00	100a lid 1 sub a & 100a lid 1 sub b sub 2° Wgh	53		40,18	5	35,18	0,00	0	Nee	5	-
b699_C	Schoolstraat 51	Woning	7,5	140716,96	471230,43	Nee		49,46	5	44,46	44	-	5	5		100 lid 1 Wgh	48,00	100a lid 1 sub a & 100a lid 1 sub b sub 2° Wgh	53		50,52	5	45,52	0,00	0	Nee	5	-
b347_B	Schoolstraat 52	Woning	4,5	140713,97	471189,81	Nee		38,03	5	33,03	33	-	5	5		100 lid 1 Wgh	48,00	100a lid 1 sub a & 100a lid 1 sub b sub 2° Wgh	53		37,97	5	32,97	0,00	0	Nee	5	-
b700_D	Schoolstraat 53	Woning	10,5	140720,35	471256,47	Nee		50,86	5	45,86	46	-	5	5		100 lid 1 Wgh	48,00	100a lid 1 sub a & 100a lid 1 sub b sub 2° Wgh	53		52,29	5	47,29	0,00	0	Nee	5	-
b348_B	Schoolstraat 54	Woning	4,5	140709,20	471185,57	Nee		37,08	5	32,08	32	-	5	5		100 lid 1 Wgh	48,00	100a lid 1 sub a & 100a lid 1 sub b sub 2° Wgh	53		36,91	5	31,91	0,00	0	Nee	5	-
b701_D	Schoolstraat 55	Woning	10,5	140719,79	471252,19	Nee		51,05	5	46,05	46	-	5	5		100 lid 1 Wgh	48,00	100a lid 1 sub a & 100a lid 1 sub b sub 2° Wgh	53		52,13	5	47,13	0,00	0	Nee	5	-
b349_B	Schoolstraat 56	Woning	4,5	140705,85	471177,32	Nee		37,43	5	32,43	32	-	5	5		100 lid 1 Wgh	48,00	100a lid 1 sub a & 100a lid 1 sub b sub 2° Wgh	53		38,64	5	33,64	0,00	0	Nee	5	-
b350_B	Schoolstraat 56	Woning	4,5	140711,89	471172,48	Nee		19,00	5	14,00	14	-	5	5		100 lid 1 Wgh	48,00	100a lid 1 sub a & 100a lid 1 sub b sub 2° Wgh	53		19,01	5	14,01	0,00	0	Nee	5	-
b702_D	Schoolstraat 57	Woning	10,5	140719,13	471247,13	Nee		50,87	5	45,87	46	-	5	5		100 lid 1 Wgh	48,00	100a lid 1 sub a & 100a lid 1 sub b sub 2° Wgh	53		51,80	5	46,80	0,00	0	Nee	5	-
b351_B	Schoolstraat 58	Woning	4,5	140726,40	471174,71	Nee		17,89	5	12,89	13	-	5	5		100 lid 1 Wgh	48,00	100a lid 1 sub a & 100a lid 1 sub b sub 2° Wgh	53		17,85	5	12,85	0,00	0	Nee	5	-
b703_D	Schoolstraat 59	Woning	10,5	140718,54	471242,55	Nee		50,52	5	45,52	46	-	5	5		100 lid 1 Wgh	48,00	100a lid 1 sub a & 100a lid 1 sub b sub 2° Wgh	53		51,48	5	46,48	0,00	0	Nee	5	-
b319_A	Schoolstraat 6	Woning	1,5	140725,93	471206,69	Nee		43,04	5	38,04	38	-	5	5		100 lid 1 Wgh	48,00	100a lid 1 sub a & 100a lid 1 sub b sub 2° Wgh	53		43,04	5	38,04	0,00	0	Nee	5	-
b352_B	Schoolstraat 60	Woning	4,5	140733,19	471171,95	Nee		18,40	5	13,40	13	-	5	5		100 lid 1 Wgh	48,00	100a lid 1 sub a & 100a lid 1 sub b sub 2° Wgh	53		18,31	5	13,31	0,00	0	Nee	5	-
b704_D	Schoolstraat 61	Woning	10,5	140718,06	471238,87	Nee		50,25	5	45,25	45	-	5	5		100 lid 1 Wgh	48,00	100a lid 1 sub a & 100a lid 1 sub b sub 2° Wgh	53		51,24	5	46,24	0,00	0	Nee	5	-
b353_B	Schoolstraat 62	Woning	4,5	140737,41	471167,51	Nee		19,16	5	14,16	14	-	5	5		100 lid 1 Wgh	48,00	100a lid 1 sub a & 100a lid 1 sub b sub 2° Wgh	53		19,02	5	14,02	0,00	0	Nee	5	-
b705_D	Schoolstraat 63	Woning	10,5	140717,55	471235,00	Nee		49,76	5	44,76	45	-	5	5		100 lid 1 Wgh	48,00	100a lid 1 sub a & 100a lid 1 sub b sub 2° Wgh	53		50,82	5	45,82	0,00	0	Nee	5	-
b354_B	Schoolstraat 64	Woning	4,5	140743,84	471164,88	Nee		18,29	5	13,29	13	-	5	5		100 lid 1 Wgh	48,00	100a lid 1 sub a & 100a lid 1 sub b sub 2° Wgh	53		18,43	5	13,43	0,00	0	Nee	5	-
b706_E	Schoolstraat 65	Woning	13,5	140720,34	471256,38	Nee		50,73	5	45,73	46	-	5	5		100 lid 1 Wgh	48,00	100a lid 1 sub a & 100a lid 1 sub b sub 2° Wgh	53		52,16	5	47,16	0,00	0	Nee	5	-
b355_B	Schoolstraat 66	Woning	4,5	140748,32	471160,36	Nee		19,47	5	14,47	14	-	5	5		100 lid 1 Wgh	48,00	100a lid 1 sub a & 100a lid 1 sub b sub 2° Wgh	53		19,48	5	14,48	0,00	0	Nee	5	-
b707_E	Schoolstraat 67	Woning	13,5	140719,79	471252,19	Nee		50,96	5	45,96	46	-	5	5		100 lid 1 Wgh	48,00	100a lid 1 sub a & 100a lid 1 sub b sub 2° Wgh	53		52,02	5	47,02	0,00	0	Nee	5	-
b356_B	Schoolstraat 68	Woning	4,5	140758,43	471160,24	Nee		27,51	5	22,51	23	-	5	5		100 lid 1 Wgh	48,00	100a lid 1 sub a & 100a lid 1 sub b sub 2° Wgh	53		38,96	5	33,96	0,00	0	Nee	5	-
b357_B	Schoolstraat 68	Woning	4,5	140758,53	471170,71	Nee		30,24	5	25,24	25	-	5	5		100 lid 1 Wgh	48,00	100a lid 1 sub a & 100a lid 1 sub b sub 2° Wgh	53		37,32	5	32,32	0,00	0	Nee	5	-
b708_E	Schoolstraat 69	Woning	13,5	140719,14	471247,16	Nee		50,78	5	45,78	46	-	5	5		100 lid 1 Wgh	48,00	100a lid 1 sub a & 100a lid 1 sub b sub 2° Wgh	53		51,71	5	46,71	0,00	0	Nee	5	-
b269_B	Schoolstraat 7	Woning	4,5	140708,95	471213,97	Nee		44,16	5	39,16	39	-	5	5		100 lid 1 Wgh	48,00	100a lid 1 sub a & 100a lid 1 sub b sub 2° Wgh	53		45,89	5	40,89	0,00	0	Nee	5	-
b269_C	Schoolstraat 7	Woning	7,5	140708,95	471213,97	Nee		44,63	5	39,63	40	-	5	5		100 lid 1 Wgh	48,00	100a lid 1 sub a & 100a lid 1 sub b sub 2° Wgh	53		46,09	5	41,09	0,00	0	Nee	5	-
b358_B	Schoolstraat 70	Woning	4,5	140757,19	471177,15	Nee		27,74	5	22,74	23	-	5	5		100 lid 1 Wgh	48,00	100a lid 1 sub a & 100a lid 1 sub b sub 2° Wgh	53		35,07	5	30,07	0,00	0	Nee	5	-
b709_E	Schoolstraat 71	Woning	13,5	140718,53	471242,51	Nee		50,44	5	45,44	45	-	5	5		100 lid 1 Wgh	48,00	100a lid 1 sub a & 100a lid 1 sub b sub 2° Wgh	53		51,39	5	46,39	0,00	0	Nee	5	-
b359_B	Schoolstraat 72	Woning	4,5	140759,66	471183,09	Nee		33,75	5	28,75	29	-	5	5		100 lid 1 Wgh	48,00	100a lid 1 sub a & 100a lid 1 sub b sub 2° Wgh	53		35,40	5	30,40	0,00	0	Nee	5	-
b710_E	Schoolstraat 73	Woning	13,5	140718,05	471238,84	Nee		50,19	5	45,19	45	-	5	5		100 lid 1 Wgh	48,00	100a lid 1 sub a & 100a lid 1 sub b sub 2° Wgh	53		51,15	5	46,15	0,00	0	Nee	5	-
b360_B	Schoolstraat 74	Woning	4,5	140760,41	471191,51	Nee		27,80	5	22,80	23	-	5	5		100 lid 1 Wgh	48,00	100a lid 1 sub a & 100a lid 1 sub b sub 2° Wgh	53		32,16	5	27,16	0,00	0	Nee	5	-
b711_E	Schoolstraat 75	Woning	13,5	140717,55	471235,02	Nee		49,72	5	44,72	45	-	5	5		100 lid 1 Wgh	48,00	100a lid 1 sub a & 100a lid 1 sub b sub 2° Wgh	53		50,75	5	45,75	0,00	0	Nee	5	-
b361_B	Schoolstraat 76	Woning	4,5	140763,16	471197,55	Nee		28,58	5	23,58	24	-	5	5		100 lid 1 Wgh	48,00	100a lid 1 sub a & 100a lid 1 sub b sub 2° Wgh	53		28,32	5	23,32	0,00	0	Nee	5	-
b712_F	Schoolstraat 77	Woning	16,5	140719,13	471247,11	Nee		50,66	5	45,66	46	-	5	5		100 lid 1 Wgh	48,00	100a lid 1 sub a & 100a lid 1 sub b sub 2° Wgh	53		51,57	5	46,57	0,00	0	Nee	5	-
b362_B	Schoolstraat 78	Woning	4,5	140762,76	471203,92	Nee		30,58	5	25,58	26	-	5	5		100 lid 1 Wgh	48,00	100a lid 1 sub a & 100a lid 1 sub b sub 2° Wgh	53		30,89	5	25,89	0,00	0	Nee	5	-
b713_F	Schoolstraat 79	Woning	16,5	140718,53	471242,53	Nee		50,35	5	45,35	45	-	5	5		100 lid 1 Wgh	48,00	100a lid 1 sub a & 100a lid 1 sub b sub 2° Wgh	53		51,27	5	46,27	0,00	0	Nee	5	-
b320_A	Schoolstraat 8	Woning	1,5	140723,30	471199,44	Nee		41,77	5	36,77	37	-	5	5		100 lid 1 Wgh	48,00	100a lid 1 sub a & 100a lid 1 sub b sub 2° Wgh	53		41,54	5	36,54	0,00	0	Nee	5	-
b363_B	Schoolstraat 80	Woning	4,5	140765,88	471210,79	Nee		29,04	5	24,04	24	-	5	5		100 lid 1 Wgh	48,00	100a lid 1 sub a & 100a lid 1 sub b sub 2° Wgh	53		29,31	5	24,31	0,00	0	Nee	5	-
b364_B	Schoolstraat 80	Woning	4,5	140760,97	471214,44	Nee		52,28	5	47,28	47	-	5	5		100 lid 1 Wgh	48,00	100a lid 1 sub a & 100a lid 1 sub b sub 2° Wgh	53		53,22	5	48,22	0,22	0	Nee	5	-
b365_C	Schoolstraat 82	Woning	7,5	140743,23	471214,87	Nee		51,80	5	46,80	47	-	5	5		100 lid 1 Wgh	48,00	100a lid 1 sub a & 100a lid 1 sub b sub 2° Wgh	53		53,29	5	48,29	0,29	0	Nee	5	-
b366_C	Schoolstraat 82	Woning	7,5	140736,91	471216,25	Nee		49,85	5	44,85	45	-	5	5		100 lid 1 Wgh	48,00	100a lid 1 sub a & 100a lid 1 sub b sub 2° Wgh	53		50,09	5	45,09	0,00	0	Nee	5	-
b367_C	Schoolstraat 84	Woning	7,5	140734,70	471210,13	Nee		48,87	5	43,87	44	-	5	5		100 lid 1 Wgh	48,00	100a lid 1 sub a & 100a lid 1 sub b sub 2° Wgh	53		48,96	5	43,96	0,00	0	Nee	5	-
b368_C	Schoolstraat 86	Woning	7,5	140726,04	471206,95	Nee		45,34	5	40,34	40	-	5	5		100 lid 1 Wgh	48,00	100a lid 1 sub a & 100a lid 1 sub b sub 2° Wgh	53		45,36	5	40,36	0,00	0	Nee	5	-
b369_C	Schoolstraat 88	Woning	7,5	140723,34	471199,53	Nee		44,12	5	39,12	39	-	5	5		100 lid 1 Wgh	48,00	100a lid 1 sub a & 100a lid 1 sub b sub 2° Wgh	53		43,88	5	38,88	0,00	0	Nee	5	-
b268_B	Schoolstraat 9	Woning	4,5	140712,25	471218,92	Nee		38,41	5	33,41	33	-	5	5		100 lid 1 Wgh	48,00	100a lid 1 sub a & 100a lid 1 sub b sub 2° Wgh	53		42,09	5	37,09	0,00	0	Nee	5	-
b268_C	Schoolstraat 9	Woning	7,5	140712,25	471218,92	Nee		38,69	5	33,69	34	-	5	5		100 lid 1 Wgh	48,00	100a lid 1 sub a & 100a lid 1 sub b sub 2° Wgh	53		42,09	5	37,09	0,00	0	Nee	5	-
b372_C	Schoolstraat 90	Woning	7,5	140716,55	471196,90	Nee		41,50	5	36,50	37	-	5	5		100 lid 1 Wgh	48,00	100a lid 1 sub a & 100a lid 1 sub b sub 2° Wgh	53		41,25	5	36,25	0,00	0	Nee	5	-
b373_C	Schoolstraat 92	Woning	7,5	140714,20	471190,38	Nee		39,12	5	34,12	34	-	5	5		100 lid 1 Wgh	48,00	100a lid 1 sub a & 100a lid 1 sub b sub 2° Wgh	53		39,84	5	34,84	0,00	0	Nee	5	-
b370_C	Schoolstraat 94	Woning	7,5	140709,22	471185,64	Nee		38,17	5	33,17	33	-	5	5		100 lid 1 Wgh	48,00	100a lid 1 sub a & 100a lid 1 sub b sub 2° Wgh	53		38,03	5	33,03	0,00	0	Nee	5	-
b371_C	Schoolstraat 96	Woning	7,5	140705,82	471177,26	Nee		38,43	5	33,43	33	-	5	5		100 lid 1 Wgh	48,00	100a lid 1 sub a & 100a lid 1 sub b sub 2° Wgh	53		39,72	5	34,72	0,00	0	Nee	5	-
b388_C	Schoolstraat 96	Woning	7,5	140712,11	471172,40	Nee		19,18	5	14,18	14	-	5	5		100 lid 1 Wgh	48,00	100a lid 1 sub a & 100a lid 1 sub b sub 2° Wgh	53		19,05	5	14,05	0,00	0	Nee	5	-
b374_C	Schoolstraat 98	Woning	7,5	140725,73	471174,98	Nee		17,71	5	12,71	13	-	5	5		100 lid 1 Wgh	48,00	100a lid 1 sub a & 100a lid 1 sub b sub 2° Wgh	53		17,62	5	12,62	0,00	0	Nee	5	-
b594_A	Simon Stevinweg 10	Woning	1,5	140795,79	471348,68	Nee		30,21	5	25,21	25	-	5	5		100 lid 1 Wgh	48,00	100a lid 1 sub a & 100a lid 1 sub b sub 2° Wgh	53		30,55	5	25,55	0,00	0	Nee	5	-
b594_B	Simon Stevinweg 10	Woning	4,5	140795,79	471348,68	Nee		32,48	5	27,48	27	-	5	5		100 lid 1 Wgh	48,00	100a lid 1 sub a & 100a lid 1 sub b sub 2° Wgh	53		32,87	5	27,87	0,00	0	Nee	5	-
b594-1_A	Simon Stevinweg 12	Woning	1,5	140798,16	471353,78	Nee		32,81	5	27,81	28	-	5	5		100 lid 1 Wgh	48,00	100a lid 1 sub a & 100a lid 1 sub b sub 2° Wgh	53		31,86	5	26,86	0,00	0	Nee	5	-
b594-1_B	Simon Stevinweg 12	Woning	4,5	140798,16	471353,78	Nee		33,81	5	28,81	29	-	5	5		100 lid 1 Wgh	48,00	100a lid 1 sub a & 100a lid 1 sub b sub 2° Wgh	53		33,26	5	28,26	0,00	0	Nee	5	-
b594-2_A	Simon Stevinweg 12A, 14 (#2)	Woning	1,5	140800,69	471357,54	Nee		32,94	5	27,94	28	-	5	5		100 lid 1 Wgh	48,00	100a lid 1 sub a & 100a lid 1 sub b sub 2° Wgh	53		31,23	5	26,23	0,00	0	Nee	5	-
b594-2_B	Simon Stevinweg 12A, 14 (#2)	Woning	4,5	140800,69	471357,54	Nee		33,11	5	28,11	28	-	5	5		100 lid 1 Wgh	48,00	100a lid 1 sub a & 100a lid 1 sub b sub 2° Wgh	53		31,63	5	26,63	0,00	0	Nee	5	-
b594-3_A	Simon Stevinweg 14A	Woning	1,5	140802,31	471361,92	Nee		31,99	5	26,99	27	-	5	5		100 lid 1 Wgh	48,00	100a lid 1 sub a & 100a lid 1 sub b sub 2° Wgh	53		31,25	5	26,25	0,00	0	Nee	5	-
b594-3_B	Simon Stevinweg 14A	Woning	4,5	140802,31	471361,92	Nee		33,06	5	28,06	28	-	5	5		100 lid 1 Wgh	48,00	100a lid 1 sub a & 100a lid 1 sub b sub 2° Wgh	53		32,62	5	27,62	0,00	0	Nee	5	-
b287_A	Simon Stevinweg 2 en 2a (#2)	Woning	1,5	140784,91	471326,28	Nee		34,36	5	29,36	29	-	5	5		100 lid 1 Wgh	48,00	100a lid 1 sub a & 100a lid 1 sub b sub 2° Wgh	53		35,03	5	30,03	0,00	0	Nee	5	-
b287_B	Simon Stevinweg 2 en 2a (#2)	Woning	4,5	140784,91	471326,28	Nee		37,19	5	32,19	32	-	5	5		100 lid 1 Wgh	48,00	100a lid 1 sub a & 100a lid 1 sub b sub 2° Wgh	53		37,73	5	32,73	0,00	0	Nee	5	-
b287_C	Simon Stevinweg 2 en 2a (#2)	Woning	7,5	140784,91	471326,28	Nee		38,24	5	33,24	33	-	5	5		100 lid 1 Wgh	48,00	100a lid 1 sub a & 100a lid 1 sub b sub 2° Wgh	53		38,75	5	33,75	0,00	0	Nee	5	-
b843_A	Simon Stevinweg 2 en 2a (#2)	Woning	1,5	140785,62	471323,62	Nee		39,70	5	34,70	35	-	5	5		100 lid 1 Wgh	48,00	100a lid 1 sub a & 100a lid 1 sub b sub 2° Wgh	53		38,91	5	33,91	0,00	0	Nee	5	-
b843_B	Simon Stevinweg 2 en 2a (#2)	Woning	4,5	140785,62	471323,62	Nee		42,68	5	37,68	38	-	5	5		100 lid 1 Wgh	48,00	100a lid 1 sub a & 100a lid 1 sub b sub 2° Wgh	53		42,20	5	37,20	0,00	0	Nee	5	-
b843_C	Simon Stevinweg 2 en 2a (#2)	Woning	7,5	140785,62	471323,62	Nee		43,30	5	38,30	38	-	5	5		100 lid 1 Wgh	48,00	100a lid 1 sub a & 100a lid 1 sub b sub 2° Wgh	53		43,27	5	38,27	0,00	0	Nee	5	-
b306_A	Simon Stevinweg 4	Woning	1,5	140786,74	471330,46	Nee		34,11	5	29,11	29	-	5	5		100 lid 1 Wgh	48,00	100a lid 1 sub a & 100a lid 1 sub b sub 2° Wgh	53		34,18	5	29,18	0,00	0	Nee	5	-
b306_B	Simon Stevinweg 4	Woning	4,5	140786,74	471330,46	Nee		37,09	5	32,09	32	-	5	5		100 lid 1 Wgh	48,00	100a lid 1 sub a & 100a lid 1 sub b sub 2° Wgh	53		37,01	5	32,01	0,00	0	Nee	5	-
b306_C	Simon Stevinweg 4	Woning	7,5	140786,74	471330,46	Nee		38,30	5	33,30	33	-	5	5		100 lid 1 Wgh	48,00	100a lid 1 sub a & 100a lid 1 sub b sub 2° Wgh	53		38,20	5	33,20	0,00	0	Nee	5	-
b592_A	Simon Stevinweg 6	Woning	1,5	140791,30	471339,22	Nee		30,83	5	25,83	26	-	5	5		100 lid 1 Wgh	48,00	100a lid 1 sub a & 100a lid 1 sub b sub 2° Wgh	53		30,08	5	25,08	0,00	0	Nee	5	-
b592_B	Simon Stevinweg 6	Woning	4,5	140791,30	471339,22	Nee		33,50	5	28,50	29	-	5	5		100 lid 1 Wgh	48,00	100a lid 1 sub a & 100a lid 1 sub b sub 2° Wgh	53		32,64	5	27,64	0,00	0	Nee	5	-
b593_A	Simon Stevinweg 8	Woning	1,5	140793,53	471343,93	Nee		30,65	5	25,65	26	-	5	5		100 lid 1 Wgh	48,00	100a lid 1 sub a & 100a lid 1 sub b sub 2° Wgh	53		31,05	5	26,05	0,00	0	Nee	5	-
b593_B	Simon Stevinweg 8	Woning	4,5	140793,53	471343,93	Nee		33,12	5	28,12	28	-	5	5		100 lid 1 Wgh	48,00	100a lid 1 sub a & 100a lid 1 sub b sub 2° Wgh	53		33,54	5	28,54	0,00	0	Nee	5	-
b162_A	Spoorstraat 14	Woning	1,5	140838,37	470822,40	Nee		0,00	5	0,00	0	-	5	5		100 lid 1 Wgh	48,00	100a lid 1 sub a & 100a lid 1 sub b sub 2° Wgh	53		0,00	5	-5,00	0,00	0	Nee	5	-
b162_B	Spoorstraat 14	Woning	4,5	140838,37	470822,40	Nee		9,64	5	4,64	5	-	5	5		100 lid 1 Wgh	48,00	100a lid 1 sub a & 100a lid 1 sub b sub 2° Wgh	53		9,54	5	4,54	0,00	0	Nee	5	-
b220_B	Spoorstraat 1a-f t/m 9a-f,11a,11b,13 (#33)	Woning	4,5	140908,61	470813,11	Nee		7,14	5	2,14	2	-	5	5		100 lid 1 Wgh	48,00	100a lid 1 sub a & 100a lid 1 sub b sub 2° Wgh	53		6,70	5	1,70	0,00	0	Nee	5	-
b220_C	Spoorstraat 1a-f t/m 9a-f,11a,11b,13 (#33)	Woning	7,5	140908,61	470813,11	Nee		6,95	5	1,95	2	-	5	5		100 lid 1 Wgh	48,00	100a lid 1 sub a & 100a lid 1 sub b sub 2° Wgh	53		6,54	5	1,54	0,00	0	Nee	5	-
b220_D	Spoorstraat 1a-f t/m 9a-f,11a,11b,13 (#33)	Woning	10,5	140908,61	470813,11	Nee		6,71	5	1,71	2	-	5	5		100 lid 1 Wgh	48,00	100a lid 1 sub a & 100a lid 1 sub b sub 2° Wgh	53		6,41	5	1,41	0,00	0	Nee	5	-
b220_E	Spoorstraat 1a-f t/m 9a-f,11a,11b,13 (#33)	Woning	13,5	140908,61	470813,11	Nee		6,00	5	1,00	1	-	5	5		100 lid 1 Wgh	48,00	100a lid 1 sub a & 100a lid 1 sub b sub 2° Wgh	53		5,71	5	0,71	0,00	0	Nee	5	-
b220_F	Spoorstraat 1a-f t/m 9a-f,11a,11b,13 (#33)	Woning	16,5	140908,61	470813,11	Nee		4,56	5	0,00	0	-	5	5		100 lid 1 Wgh	48,00	100a lid 1 sub a & 100a lid 1 sub b sub 2° Wgh	53		4,40	5	-0,60	0,00	0	Nee	5	-
b312_A	Spoorstraat 1a-f t/m 9a-f,11a,11b,13 (#33)	Woning	19,5	140908,77	470812,74	Nee		3,23	5	0,00	0	-	5	5		100 lid 1 Wgh	48,00	100a lid 1 sub a & 100a lid 1 sub b sub 2° Wgh	53		2,89	5	-2,11	0,00	0	Nee	5	-
b312_B	Spoorstraat 1a-f t/m 9a-f,11a,11b,13 (#33)	Woning	22,5	140908,77	470812,74	Nee		1,62	5	0,00	0	-	5	5		100 lid 1 Wgh	48,00	100a lid 1 sub a & 100a lid 1 sub b sub 2° Wgh	53		1,32	5	-3,68	0,00	0	Nee	5	-
b312_C	Spoorstraat 1a-f t/m 9a-f,11a,11b,13 (#33)	Woning	25,5	140908,77	470812,74	Nee		2,69	5	0,00	0	-	5	5		100 lid 1 Wgh	48,00	100a lid 1 sub a & 100a lid 1 sub b sub 2° Wgh	53		2,96	5	-2,04	0,00	0	Nee	5	-
b312_D	Spoorstraat 1a-f t/m 9a-f,11a,11b,13 (#33)	Woning	28,5	140908,77	470812,74	Nee		3,31	5	0,00	0	-	5	5		100 lid 1 Wgh	48,00	100a lid 1 sub a & 100a lid 1 sub b sub 2° Wgh	53		3,63	5	-1,37	0,00	0	Nee	5	-
b312_E	Spoorstraat 1a-f t/m 9a-f,11a,11b,13 (#33)	Woning	31,5	140908,77	470812,74	Nee		1,43	5	0,00	0	-	5	5		100 lid 1 Wgh	48,00	100a lid 1 sub a & 100a lid 1 sub b sub 2° Wgh	53		2,12	5	-2,88	0,00	0	Nee	5	-
b312_F	Spoorstraat 1a-f t/m 9a-f,11a,11b,13 (#33)	Woning	34,5	140908,77	470812,74	Nee		3,96	5	0,00	0	-	5	5		100 lid 1 Wgh	48,00	100a lid 1 sub a & 100a lid 1 sub b sub 2° Wgh	53		4,86	5	-0,14	0,00	0	Nee	5	-
b161_B	Spoorstraat 53a,b,c,d,e (#5)	Woning	4,5	140791,35	470814,18	Nee		10,68	5	5,68	6	-	5	5		100 lid 1 Wgh	48,00	100a lid 1 sub a & 100a lid 1 sub b sub 2° Wgh	53		11,18	5	6,18	0,00	0	Nee	5	-
b161_C	Spoorstraat 53a,b,c,d,e (#5)	Woning	7,5	140791,35	470814,18	Nee		10,96	5	5,96	6	-	5	5		100 lid 1 Wgh	48,00	100a lid 1 sub a & 100a lid 1 sub b sub 2° Wgh	53		11,26	5	6,26	0,00	0	Nee	5	-
b161_D	Spoorstraat 53a,b,c,d,e (#5)	Woning	10,5	140791,35	470814,18	Nee		11,31	5	6,31	6	-	5	5		100 lid 1 Wgh	48,00	100a lid 1 sub a & 100a lid 1 sub b sub 2° Wgh	53		11,46	5	6,46	0,00	0	Nee	5	-
b186_A	Spoortstraat 18 en 22 (#2)	Woning	1,5	140815,15	470821,11	Nee		0,00	5	0,00	0	-	5	5		100 lid 1 Wgh	48,00	100a lid 1 sub a & 100a lid 1 sub b sub 2° Wgh	53		0,00	5	-5,00	0,00	0	Nee	5	-
b186_B	Spoortstraat 18 en 22 (#2)	Woning	4,5	140815,15	470821,11	Nee		11,73	5	6,73	7	-	5	5		100 lid 1 Wgh	48,00	100a lid 1 sub a & 100a lid 1 sub b sub 2° Wgh	53		11,79	5	6,79	0,00	0	Nee	5	-
b186_C	Spoortstraat 18 en 22 (#2)	Woning	7,5	140815,15	470821,11	Nee		11,44	5	6,44	6	-	5	5		100 lid 1 Wgh	48,00	100a lid 1 sub a & 100a lid 1 sub b sub 2° Wgh	53		11,52	5	6,52	0,00	0	Nee	5	-
b186_D	Spoortstraat 18 en 22 (#2)	Woning	10,5	140815,15	470821,11	Nee		11,71	5	6,71	7	-	5	5		100 lid 1 Wgh	48,00	100a lid 1 sub a & 100a lid 1 sub b sub 2° Wgh	53		11,79	5	6,79	0,00	0	Nee	5	-
b239_A	Spoortstraat 22	Woning	1,5	140808,91	470822,73	Nee		0,00	5	0,00	0	-	5	5		100 lid 1 Wgh	48,00	100a lid 1 sub a & 100a lid 1 sub b sub 2° Wgh	53		0,00	5	-5,00	0,00	0	Nee	5	-
b239_B	Spoortstraat 22	Woning	4,5	140808,91	470822,73	Nee		12,88	5	7,88	8	-	5	5		100 lid 1 Wgh	48,00	100a lid 1 sub a & 100a lid 1 sub b sub 2° Wgh	53		12,93	5	7,93	0,00	0	Nee	5	-
b239_C	Spoortstraat 22	Woning	7,5	140808,91	470822,73	Nee		12,66	5	7,66	8	-	5	5		100 lid 1 Wgh	48,00	100a lid 1 sub a & 100a lid 1 sub b sub 2° Wgh	53		12,68	5	7,68	0,00	0	Nee	5	-

								HEERSENDE SITUATIE								Normstelling krachtens Wet geluidhinder en/of Besluit geluidhinder					TOEKOMSTIGE SITUATIE (ZONDER MAATREGELEN)							
Rekenpunt ID	Adres/omschrijving rekenpunt	Type bestemming	Rekenhoogte [m]	X	Y	Sanering [ja/nee]	-	L_{den} [dB]	110 lid g Wet geluidhinder ex 3.4 lid 1 Rmg2012 [dB]	L_{den} - 110 lid g ex 3.4 lid 1 Rmg2012 [dB]	L_{den} afgerond - 110 lid g Wgh [dB]	Eerder vastgestelde hogere waarde [dB]	Toegepaste aftrek conform hogere waardenbesluit [dB]	110 lid g Wet geluidhinder ex 3.4 lid 2 Rmg2012 [dB]	-	Aansturingsartikel ten hoogste toelaatbare geluidbelasting Wet geluidhinder/ Besluit geluidhinder	Ten hoogste toelaatbare geluidbelasting [dB]	Aansturingsartikel maximaal vast te stellen hogere waarde geluidsbelasting Wet geluidhinder/Besluit geluidhinder	Maximaal vast te stellen hogere waarde [dB]	-	L_{den} [dB]	110 lid g Wet geluidhinder ex 3.4 lid 2 Rmg2012 [dB]	L_{den} - 110 lid g t.b.v. verschil-berekening [dB]	ΔL zonder maatregelen t.b.v. verschil-berekening [dB]	ΔL zonder maatregelen t.b.v. verschilberekening afgerond [dB]	Reconstructie in de zin van de Wet geluidhinder? [ja/nee]	110 lid g Wet geluidhinder ex 3.4 lid 1 Rmg2012 [dB]	Vast te stellen hogere waarde zonder aanvullende maatregelen [dB]
b239_D	Spoortstraat 22	Woning	10,5	140808,91	470822,73	Nee		12,92	5	7,92	8	-	5	5		100 lid 1 Wgh	48,00	100a lid 1 sub a & 100a lid 1 sub b sub 2° Wgh	53		12,92	5	7,92	0,00	0	Nee	5	-
b199_A	Spoortstraat 24	Woning	1,5	140804,09	470823,95	Nee		0,00	5	0,00	0	-	5	5		100 lid 1 Wgh	48,00	100a lid 1 sub a & 100a lid 1 sub b sub 2° Wgh	53		0,00	5	-5,00	0,00	0	Nee	5	-
b199_B	Spoortstraat 24	Woning	4,5	140804,09	470823,95	Nee		13,26	5	8,26	8	-	5	5		100 lid 1 Wgh	48,00	100a lid 1 sub a & 100a lid 1 sub b sub 2° Wgh	53		13,28	5	8,28	0,00	0	Nee	5	-
b199_C	Spoortstraat 24	Woning	7,5	140804,09	470823,95	Nee		13,27	5	8,27	8	-	5	5		100 lid 1 Wgh	48,00	100a lid 1 sub a & 100a lid 1 sub b sub 2° Wgh	53		13,32	5	8,32	0,00	0	Nee	5	-
b199_D	Spoortstraat 24	Woning	10,5	140804,09	470823,95	Nee		13,50	5	8,50	9	-	5	5		100 lid 1 Wgh	48,00	100a lid 1 sub a & 100a lid 1 sub b sub 2° Wgh	53		13,56	5	8,56	0,00	0	Nee	5	-
b68_A	Spoortstraat 26a	Woning	1,5	140797,56	470825,63	Nee		0,10	5	0,00	0	-	5	5		100 lid 1 Wgh	48,00	100a lid 1 sub a & 100a lid 1 sub b sub 2° Wgh	53		0,00	5	-5,00	0,00	0	Nee	5	-
b68_B	Spoortstraat 26a	Woning	4,5	140797,56	470825,63	Nee		14,02	5	9,02	9	-	5	5		100 lid 1 Wgh	48,00	100a lid 1 sub a & 100a lid 1 sub b sub 2° Wgh	53		14,06	5	9,06	0,00	0	Nee	5	-
b68_C	Spoortstraat 26a	Woning	7,5	140797,56	470825,63	Nee		14,03	5	9,03	9	-	5	5		100 lid 1 Wgh	48,00	100a lid 1 sub a & 100a lid 1 sub b sub 2° Wgh	53		14,07	5	9,07	0,00	0	Nee	5	-
b68_D	Spoortstraat 26a	Woning	10,5	140797,56	470825,63	Nee		14,25	5	9,25	9	-	5	5		100 lid 1 Wgh	48,00	100a lid 1 sub a & 100a lid 1 sub b sub 2° Wgh	53		14,27	5	9,27	0,00	0	Nee	5	-
b153_B	Spoortstraat 45a en 45b (#2)	Woning	4,5	140809,63	470810,24	Nee		10,74	5	5,74	6	-	5	5		100 lid 1 Wgh	48,00	100a lid 1 sub a & 100a lid 1 sub b sub 2° Wgh	53		10,36	5	5,36	0,00	0	Nee	5	-
b153_C	Spoortstraat 45a en 45b (#2)	Woning	7,5	140809,63	470810,24	Nee		11,19	5	6,19	6	-	5	5		100 lid 1 Wgh	48,00	100a lid 1 sub a & 100a lid 1 sub b sub 2° Wgh	53		10,46	5	5,46	0,00	0	Nee	5	-
b164_B	Spoortstraat 47a en 47b (#2)	Woning	4,5	140804,14	470811,37	Nee		10,95	5	5,95	6	-	5	5		100 lid 1 Wgh	48,00	100a lid 1 sub a & 100a lid 1 sub b sub 2° Wgh	53		11,00	5	6,00	0,00	0	Nee	5	-
b164_C	Spoortstraat 47a en 47b (#2)	Woning	7,5	140804,14	470811,37	Nee		11,41	5	6,41	6	-	5	5		100 lid 1 Wgh	48,00	100a lid 1 sub a & 100a lid 1 sub b sub 2° Wgh	53		11,16	5	6,16	0,00	0	Nee	5	-
b197_B	Spoortstraat 49a en 49b (#2)	Woning	4,5	140798,75	470812,49	Nee		11,38	5	6,38	6	-	5	5		100 lid 1 Wgh	48,00	100a lid 1 sub a & 100a lid 1 sub b sub 2° Wgh	53		11,85	5	6,85	0,00	0	Nee	5	-
b197_C	Spoortstraat 49a en 49b (#2)	Woning	7,5	140798,75	470812,49	Nee		11,82	5	6,82	7	-	5	5		100 lid 1 Wgh	48,00	100a lid 1 sub a & 100a lid 1 sub b sub 2° Wgh	53		11,99	5	6,99	0,00	0	Nee	5	-
b760_B	Stationsstraat 11	Woning	4,5	140729,86	470980,56	Nee		14,77	5	9,77	10	-	5	5		100 lid 1 Wgh	48,00	100a lid 1 sub a & 100a lid 1 sub b sub 2° Wgh	53		21,02	5	16,02	0,00	0	Nee	5	-
b215_C	Stationsstraat 12a	Woning	7,5	140796,56	471010,60	Nee		12,38	5	7,38	7	-	5	5		100 lid 1 Wgh	48,00	100a lid 1 sub a & 100a lid 1 sub b sub 2° Wgh	53		11,75	5	6,75	0,00	0	Nee	5	-
b740_D	Stationsstraat 12b	Woning	10,5	140796,85	471010,65	Nee		11,05	5	6,05	6	-	5	5		100 lid 1 Wgh	48,00	100a lid 1 sub a & 100a lid 1 sub b sub 2° Wgh	53		11,08	5	6,08	0,00	0	Nee	5	-
b759_B	Stationsstraat 13	Woning	4,5	140720,73	470980,01	Nee		15,58	5	10,58	11	-	5	5		100 lid 1 Wgh	48,00	100a lid 1 sub a & 100a lid 1 sub b sub 2° Wgh	53		16,19	5	11,19	0,00	0	Nee	5	-
b758_C	Stationsstraat 15	Woning	7,5	140740,42	470981,21	Nee		17,04	5	12,04	12	-	5	5		100 lid 1 Wgh	48,00	100a lid 1 sub a & 100a lid 1 sub b sub 2° Wgh	53		21,57	5	16,57	0,00	0	Nee	5	-
b216_A	Stationsstraat 16	Woning	1,5	140783,48	471007,16	Nee		13,10	5	8,10	8	-	5	5		100 lid 1 Wgh	48,00	100a lid 1 sub a & 100a lid 1 sub b sub 2° Wgh	53		14,02	5	9,02	0,00	0	Nee	5	-
b216_B	Stationsstraat 16	Woning	4,5	140783,48	471007,16	Nee		14,11	5	9,11	9	-	5	5		100 lid 1 Wgh	48,00	100a lid 1 sub a & 100a lid 1 sub b sub 2° Wgh	53		14,92	5	9,92	0,00	0	Nee	5	-
b216_C	Stationsstraat 16	Woning	7,5	140783,48	471007,16	Nee		13,95	5	8,95	9	-	5	5		100 lid 1 Wgh	48,00	100a lid 1 sub a & 100a lid 1 sub b sub 2° Wgh	53		14,81	5	9,81	0,00	0	Nee	5	-
b739_D	Stationsstraat 16a	Woning	10,5	140784,28	471007,30	Nee		13,53	5	8,53	9	-	5	5		100 lid 1 Wgh	48,00	100a lid 1 sub a & 100a lid 1 sub b sub 2° Wgh	53		14,49	5	9,49	0,00	0	Nee	5	-
b757_C	Stationsstraat 17	Woning	7,5	140729,35	470980,53	Nee		15,34	5	10,34	10	-	5	5		100 lid 1 Wgh	48,00	100a lid 1 sub a & 100a lid 1 sub b sub 2° Wgh	53		20,85	5	15,85	0,00	0	Nee	5	-
b224_B	Stationsstraat 18b	Woning	4,5	140768,97	471004,51	Nee		13,56	5	8,56	9	-	5	5		100 lid 1 Wgh	48,00	100a lid 1 sub a & 100a lid 1 sub b sub 2° Wgh	53		14,01	5	9,01	0,00	0	Nee	5	-
b224_C	Stationsstraat 18b	Woning	7,5	140768,97	471004,51	Nee		13,38	5	8,38	8	-	5	5		100 lid 1 Wgh	48,00	100a lid 1 sub a & 100a lid 1 sub b sub 2° Wgh	53		13,91	5	8,91	0,00	0	Nee	5	-
b224_D	Stationsstraat 18b	Woning	10,5	140768,97	471004,51	Nee		12,81	5	7,81	8	-	5	5		100 lid 1 Wgh	48,00	100a lid 1 sub a & 100a lid 1 sub b sub 2° Wgh	53		13,55	5	8,55	0,00	0	Nee	5	-
b756_C	Stationsstraat 19	Woning	7,5	140720,50	470980,00	Nee		16,26	5	11,26	11	-	5	5		100 lid 1 Wgh	48,00	100a lid 1 sub a & 100a lid 1 sub b sub 2° Wgh	53		16,71	5	11,71	0,00	0	Nee	5	-
b267_D	Stationsstraat 21	Woning	10,5	140740,84	470981,23	Nee		18,37	5	13,37	13	-	5	5		100 lid 1 Wgh	48,00	100a lid 1 sub a & 100a lid 1 sub b sub 2° Wgh	53		21,78	5	16,78	0,00	0	Nee	5	-
b225_B	Stationsstraat 22a	Woning	4,5	140762,57	471003,44	Nee		14,94	5	9,94	10	-	5	5		100 lid 1 Wgh	48,00	100a lid 1 sub a & 100a lid 1 sub b sub 2° Wgh	53		15,17	5	10,17	0,00	0	Nee	5	-
b225_C	Stationsstraat 22a	Woning	7,5	140762,57	471003,44	Nee		14,76	5	9,76	10	-	5	5		100 lid 1 Wgh	48,00	100a lid 1 sub a & 100a lid 1 sub b sub 2° Wgh	53		15,04	5	10,04	0,00	0	Nee	5	-
b225_D	Stationsstraat 22a	Woning	10,5	140762,57	471003,44	Nee		14,53	5	9,53	10	-	5	5		100 lid 1 Wgh	48,00	100a lid 1 sub a & 100a lid 1 sub b sub 2° Wgh	53		14,90	5	9,90	0,00	0	Nee	5	-
b755_D	Stationsstraat 23	Woning	10,5	140730,24	470980,59	Nee		16,38	5	11,38	11	-	5	5		100 lid 1 Wgh	48,00	100a lid 1 sub a & 100a lid 1 sub b sub 2° Wgh	53		20,84	5	15,84	0,00	0	Nee	5	-
b754_D	Stationsstraat 25	Woning	10,5	140719,63	470979,94	Nee		16,73	5	11,73	12	-	5	5		100 lid 1 Wgh	48,00	100a lid 1 sub a & 100a lid 1 sub b sub 2° Wgh	53		17,13	5	12,13	0,00	0	Nee	5	-
b212_B	Stationsstraat 26a	Woning	4,5	140749,04	471001,02	Nee		15,07	5	10,07	10	-	5	5		100 lid 1 Wgh	48,00	100a lid 1 sub a & 100a lid 1 sub b sub 2° Wgh	53		15,16	5	10,16	0,00	0	Nee	5	-
b212_C	Stationsstraat 26a	Woning	7,5	140749,04	471001,02	Nee		15,08	5	10,08	10	-	5	5		100 lid 1 Wgh	48,00	100a lid 1 sub a & 100a lid 1 sub b sub 2° Wgh	53		15,21	5	10,21	0,00	0	Nee	5	-
b212_D	Stationsstraat 26a	Woning	10,5	140749,04	471001,02	Nee		15,43	5	10,43	10	-	5	5		100 lid 1 Wgh	48,00	100a lid 1 sub a & 100a lid 1 sub b sub 2° Wgh	53		15,56	5	10,56	0,00	0	Nee	5	-
b201_B	Stationsstraat 28a	Woning	4,5	140743,17	470999,98	Nee		15,93	5	10,93	11	-	5	5		100 lid 1 Wgh	48,00	100a lid 1 sub a & 100a lid 1 sub b sub 2° Wgh	53		15,89	5	10,89	0,00	0	Nee	5	-
b748_C	Stationsstraat 28b	Woning	7,5	140744,03	471000,13	Nee		16,05	5	11,05	11	-	5	5		100 lid 1 Wgh	48,00	100a lid 1 sub a & 100a lid 1 sub b sub 2° Wgh	53		16,04	5	11,04	0,00	0	Nee	5	-
b749_D	Stationsstraat 28c	Woning	10,5	140744,52	471000,22	Nee		16,36	5	11,36	11	-	5	5		100 lid 1 Wgh	48,00	100a lid 1 sub a & 100a lid 1 sub b sub 2° Wgh	53		16,40	5	11,40	0,00	0	Nee	5	-
b160_B	Stationsstraat 29	Woning	4,5	140714,98	470979,68	Nee		15,27	5	10,27	10	-	5	5		100 lid 1 Wgh	48,00	100a lid 1 sub a & 100a lid 1 sub b sub 2° Wgh	53		15,78	5	10,78	0,00	0	Nee	5	-
b160_C	Stationsstraat 29	Woning	7,5	140714,98	470979,68	Nee		15,71	5	10,71	11	-	5	5		100 lid 1 Wgh	48,00	100a lid 1 sub a & 100a lid 1 sub b sub 2° Wgh	53		16,08	5	11,08	0,00	0	Nee	5	-
b160_D	Stationsstraat 29	Woning	10,5	140714,98	470979,68	Nee		16,37	5	11,37	11	-	5	5		100 lid 1 Wgh	48,00	100a lid 1 sub a & 100a lid 1 sub b sub 2° Wgh	53		16,63	5	11,63	0,00	0	Nee	5	-
b750_B	Stationsstraat 30a	Woning	4,5	140736,33	470999,74	Nee		16,34	5	11,34	11	-	5	5		100 lid 1 Wgh	48,00	100a lid 1 sub a & 100a lid 1 sub b sub 2° Wgh	53		16,49	5	11,49	0,00	0	Nee	5	-
b751_C	Stationsstraat 30b	Woning	7,5	140737,25	470999,89	Nee		16,71	5	11,71	12	-	5	5		100 lid 1 Wgh	48,00	100a lid 1 sub a & 100a lid 1 sub b sub 2° Wgh	53		16,80	5	11,80	0,00	0	Nee	5	-
b752_D	Stationsstraat 30c	Woning	10,5	140738,21	471000,06	Nee		17,08	5	12,08	12	-	5	5		100 lid 1 Wgh	48,00	100a lid 1 sub a & 100a lid 1 sub b sub 2° Wgh	53		17,10	5	12,10	0,00	0	Nee	5	-
b266_B	Stationsstraat 31a	Woning	4,5	140708,88	470979,36	Nee		15,01	5	10,01	10	-	5	5		100 lid 1 Wgh	48,00	100a lid 1 sub a & 100a lid 1 sub b sub 2° Wgh	53		15,60	5	10,60	0,00	0	Nee	5	-
b753_C	Stationsstraat 31b	Woning	7,5	140709,93	470979,41	Nee		15,22	5	10,22	10	-	5	5		100 lid 1 Wgh	48,00	100a lid 1 sub a & 100a lid 1 sub b sub 2° Wgh	53		15,73	5	10,73	0,00	0	Nee	5	-
b753_D	Stationsstraat 31b	Woning	10,5	140709,93	470979,41	Nee		15,84	5	10,84	11	-	5	5		100 lid 1 Wgh	48,00	100a lid 1 sub a & 100a lid 1 sub b sub 2° Wgh	53		16,21	5	11,21	0,00	0	Nee	5	-
b226_B	Stationsstraat 32a	Woning	4,5	140729,31	470997,74	Nee		16,36	5	11,36	11	-	5	5		100 lid 1 Wgh	48,00	100a lid 1 sub a & 100a lid 1 sub b sub 2° Wgh	53		16,44	5	11,44	0,00	0	Nee	5	-
b226_C	Stationsstraat 32a	Woning	7,5	140729,31	470997,74	Nee		16,78	5	11,78	12	-	5	5		100 lid 1 Wgh	48,00	100a lid 1 sub a & 100a lid 1 sub b sub 2° Wgh	53		16,76	5	11,76	0,00	0	Nee	5	-
b226_D	Stationsstraat 32a	Woning	10,5	140729,31	470997,74	Nee		17,21	5	12,21	12	-	5	5		100 lid 1 Wgh	48,00	100a lid 1 sub a & 100a lid 1 sub b sub 2° Wgh	53		17,18	5	12,18	0,00	0	Nee	5	-
b74_B	Stationsstraat 34a	Woning	4,5	140722,34	470996,10	Nee		22,89	5	17,89	18	-	5	5		100 lid 1 Wgh	48,00	100a lid 1 sub a & 100a lid 1 sub b sub 2° Wgh	53		16,78	5	11,78	0,00	0	Nee	5	-
b74_C	Stationsstraat 34a	Woning	7,5	140722,34	470996,10	Nee		17,17	5	12,17	12	-	5	5		100 lid 1 Wgh	48,00	100a lid 1 sub a & 100a lid 1 sub b sub 2° Wgh	53		17,27	5	12,27	0,00	0	Nee	5	-
b74_D	Stationsstraat 34a	Woning	10,5	140722,34	470996,10	Nee		17,80	5	12,80	13	-	5	5		100 lid 1 Wgh	48,00	100a lid 1 sub a & 100a lid 1 sub b sub 2° Wgh	53		17,87	5	12,87	0,00	0	Nee	5	-
b227_B	Stationsstraat 36a	Woning	4,5	140716,44	470995,15	Nee		22,98	5	17,98	18	-	5	5		100 lid 1 Wgh	48,00	100a lid 1 sub a & 100a lid 1 sub b sub 2° Wgh	53		17,25	5	12,25	0,00	0	Nee	5	-
b227_C	Stationsstraat 36a	Woning	7,5	140716,44	470995,15	Nee		17,37	5	12,37	12	-	5	5		100 lid 1 Wgh	48,00	100a lid 1 sub a & 100a lid 1 sub b sub 2° Wgh	53		17,43	5	12,43	0,00	0	Nee	5	-
b227_D	Stationsstraat 36a	Woning	10,5	140716,44	470995,15	Nee		17,77	5	12,77	13	-	5	5		100 lid 1 Wgh	48,00	100a lid 1 sub a & 100a lid 1 sub b sub 2° Wgh	53		17,83	5	12,83	0,00	0	Nee	5	-
b181_B	Stationsstraat 4	Woning	4,5	140849,02	471022,79	Nee		6,79	5	1,79	2	-	5	5		100 lid 1 Wgh	48,00	100a lid 1 sub a & 100a lid 1 sub b sub 2° Wgh	53		15,06	5	10,06	0,00	0	Nee	5	-
b742_C	Stationsstraat 4b	Woning	7,5	140849,36	471022,92	Nee		6,28	5	1,28	1	-	5	5		100 lid 1 Wgh	48,00	100a lid 1 sub a & 100a lid 1 sub b sub 2° Wgh	53		15,69	5	10,69	0,00	0	Nee	5	-
b741_D	Stationsstraat 4c	Woning	10,5	140849,58	471023,00	Nee		5,33	5	0,33	0	-	5	5		100 lid 1 Wgh	48,00	100a lid 1 sub a & 100a lid 1 sub b sub 2° Wgh	53		16,91	5	11,91	0,00	0	Nee	5	-
b175_B	Stationsstraat 50	Woning	4,5	140710,41	470994,36	Nee		17,96	5	12,96	13	-	5	5		100 lid 1 Wgh	48,00	100a lid 1 sub a & 100a lid 1 sub b sub 2° Wgh	53		17,89	5	12,89	0,00	0	Nee	5	-
b175_C	Stationsstraat 50	Woning	7,5	140710,41	470994,36	Nee		17,87	5	12,87	13	-	5	5		100 lid 1 Wgh	48,00	100a lid 1 sub a & 100a lid 1 sub b sub 2° Wgh	53		17,96	5	12,96	0,00	0	Nee	5	-
b175_D	Stationsstraat 50	Woning	10,5	140710,41	470994,36	Nee		18,36	5	13,36	13	-	5	5		100 lid 1 Wgh	48,00	100a lid 1 sub a & 100a lid 1 sub b sub 2° Wgh	53		18,43	5	13,43	0,00	0	Nee	5	-
b176_B	Stationsstraat 52	Woning	4,5	140706,23	470993,80	Nee		18,35	5	13,35	13	-	5	5		100 lid 1 Wgh	48,00	100a lid 1 sub a & 100a lid 1 sub b sub 2° Wgh	53		18,52	5	13,52	0,00	0	Nee	5	-
b176_C	Stationsstraat 52	Woning	7,5	140706,23	470993,80	Nee		18,44	5	13,44	13	-	5	5		100 lid 1 Wgh	48,00	100a lid 1 sub a & 100a lid 1 sub b sub 2° Wgh	53		18,68	5	13,68	0,00	0	Nee	5	-
b176_D	Stationsstraat 52	Woning	10,5	140706,23	470993,80	Nee		19,04	5	14,04	14	-	5	5		100 lid 1 Wgh	48,00	100a lid 1 sub a & 100a lid 1 sub b sub 2° Wgh	53		19,25	5	14,25	0,00	0	Nee	5	-
b177_B	Stationsstraat 54	Woning	4,5	140702,07	470993,14	Nee		18,35	5	13,35	13	-	5	5		100 lid 1 Wgh	48,00	100a lid 1 sub a & 100a lid 1 sub b sub 2° Wgh	53		18,37	5	13,37	0,00	0	Nee	5	-
b177_C	Stationsstraat 54	Woning	7,5	140702,07	470993,14	Nee		18,47	5	13,47	13	-	5	5		100 lid 1 Wgh	48,00	100a lid 1 sub a & 100a lid 1 sub b sub 2° Wgh	53		18,52	5	13,52	0,00	0	Nee	5	-
b177_D	Stationsstraat 54	Woning	10,5	140702,07	470993,14	Nee		19,02	5	14,02	14	-	5	5		100 lid 1 Wgh	48,00	100a lid 1 sub a & 100a lid 1 sub b sub 2° Wgh	53		19,06	5	14,06	0,00	0	Nee	5	-
b178_B	Stationsstraat 56	Woning	4,5	140697,74	470992,54	Nee		17,80	5	12,80	13	-	5	5		100 lid 1 Wgh	48,00	100a lid 1 sub a & 100a lid 1 sub b sub 2° Wgh	53		17,94	5	12,94	0,00	0	Nee	5	-
b178_C	Stationsstraat 56	Woning	7,5	140697,74	470992,54	Nee		17,90	5	12,90	13	-	5	5		100 lid 1 Wgh	48,00	100a lid 1 sub a & 100a lid 1 sub b sub 2° Wgh	53		18,14	5	13,14	0,00	0	Nee	5	-
b178_D	Stationsstraat 56	Woning	10,5	140697,74	470992,54	Nee		18,59	5	13,59	14	-	5	5		100 lid 1 Wgh	48,00	100a lid 1 sub a & 100a lid 1 sub b sub 2° Wgh	53		18,89	5	13,89	0,00	0	Nee	5	-
b179_B	Stationsstraat 58	Woning	4,5	140694,88	470993,51	Nee		18,44	5	13,44	13	-	5	5		100 lid 1 Wgh	48,00	100a lid 1 sub a & 100a lid 1 sub b sub 2° Wgh	53		18,46	5	13,46	0,00	0	Nee	5	-
b179_C	Stationsstraat 58	Woning	7,5	140694,88	470993,51	Nee		18,66	5	13,66	14	-	5	5		100 lid 1 Wgh	48,00	100a lid 1 sub a & 100a lid 1 sub b sub 2° Wgh	53		18,66	5	13,66	0,00	0	Nee	5	-
b179_D	Stationsstraat 58	Woning	10,5	140694,88	470993,51	Nee		19,34	5	14,34	14	-	5	5		100 lid 1 Wgh	48,00	100a lid 1 sub a & 100a lid 1 sub b sub 2° Wgh	53		19,29	5	14,29	0,00	0	Nee	5	-
b180_B	Stationsstraat 60	Woning	4,5	140694,36	470994,85	Nee		15,49	5	10,49	10	-	5	5		100 lid 1 Wgh	48,00	100a lid 1 sub a & 100a lid 1 sub b sub 2° Wgh	53		15,66	5	10,66	0,00	0	Nee	5	-
b180_C	Stationsstraat 60	Woning	7,5	140694,36	470994,85	Nee		15,47	5	10,47	10	-	5	5		100 lid 1 Wgh	48,00	100a lid 1 sub a & 100a lid 1 sub b sub 2° Wgh	53		15,66	5	10,66	0,00	0	Nee	5	-
b180_D	Stationsstraat 60	Woning	10,5	140694,36	470994,85	Nee		15,58	5	10,58	11	-	5	5		100 lid 1 Wgh	48,00	100a lid 1 sub a & 100a lid 1 sub b sub 2° Wgh	53		15,78	5	10,78	0,00	0	Nee	5	-
b261_B	Stationsstraat 6a1	Woning	4,5	140820,25	471015,06	Nee		12,42	5	7,42	7	-	5	5		100 lid 1 Wgh	48,00	100a lid 1 sub a & 100a lid 1 sub b sub 2° Wgh	53		11,37	5	6,37	0,00	0	Nee	5	-
b261_C	Stationsstraat 6a1	Woning	7,5	140820,25	471015,06	Nee		12,59	5	7,59	8	-	5	5		100 lid 1 Wgh	48,00	100a lid 1 sub a & 100a lid 1 sub b sub 2° Wgh	53		11,40	5	6,40	0,00	0	Nee	5	-
b261_D	Stationsstraat 6a1	Woning	10,5	140820,25	471015,06	Nee		11,98	5	6,98	7	-	5	5		100 lid 1 Wgh	48,00	100a lid 1 sub a & 100a lid 1 sub b sub 2° Wgh	53		10,40	5	5,40	0,00	0	Nee	5	-
b743_B	Stationsstraat 6a2	Woning	4,5	140821,08	471018,92	Nee		14,25	5	9,25	9	-	5	5		100 lid 1 Wgh	48,00	100a lid 1 sub a & 100a lid 1 sub b sub 2° Wgh	53		28,93	5	23,93	0,00	0	Nee	5	-
b743_C	Stationsstraat 6a2	Woning	7,5	140821,08	471018,92	Nee		14,23	5	9,23	9	-	5	5		100 lid 1 Wgh	48,00	100a lid 1 sub a & 100a lid 1 sub b sub 2° Wgh	53		28,72	5	23,72	0,00	0	Nee	5	-
b743_D	Stationsstraat 6a2	Woning	10,5	140821,08	471018,92	Nee		14,35	5	9,35	9	-	5	5		100 lid 1 Wgh	48,00	100a lid 1 sub a & 100a lid 1 sub b sub 2° Wgh	53		29,13	5	24,13	0,00	0	Nee	5	-
b744_B	Stationsstraat 6a3	Woning	4,5	140819,75	471025,09	Nee		12,84	5	7,84	8	-	5	5		100 lid 1 Wgh	48,00	100a lid 1 sub a & 100a lid 1 sub b sub 2° Wgh	53		29,05	5	24,05	0,00	0	Nee	5	-
b744_C	Stationsstraat 6a3	Woning	7,5	140819,75	471025,09	Nee		12,87	5	7,87	8	-	5	5		100 lid 1 Wgh	48,00	100a lid 1 sub a & 100a lid 1 sub b sub 2° Wgh	53		28,68	5	23,68	0,00	0	Nee	5	-
b744_D	Stationsstraat 6a3	Woning	10,5	140819,75	471025,09	Nee		13,37	5	8,37	8	-	5	5		100 lid 1 Wgh	48,00	100a lid 1 sub a & 100a lid 1 sub b sub 2° Wgh	53		29,12	5	24,12	0,00	0	Nee	5	-
b183_B	Stationsstraat 8	Woning	4,5	140810,87	471013,01	Nee		12,03	5	7,03	7	-	5	5		100 lid 1 Wgh	48,00	100a lid 1 sub a & 100a lid 1 sub b sub 2° Wgh	53		11,73	5	6,73	0,00	0	Nee	5	-
b183_C	Stationsstraat 8	Woning	7,5	140810,87	471013,01	Nee		12,19	5	7,19	7	-	5	5		100 lid 1 Wgh	48,00	100a lid 1 sub a & 100a lid 1 sub b sub 2° Wgh	53		11,81	5	6,81	0,00	0	Nee	5	-
b183_D	Stationsstraat 8	Woning	10,5	140810,87	471013,01	Nee		11,43	5	6,43	6	-	5	5		100 lid 1 Wgh	48,00	100a lid 1 sub a & 100a lid 1 sub b sub 2° Wgh	53		11,03	5	6,03	0,00	0	Nee	5	-
b761_B	Stationsstraat 9	Woning	4,5	140741,12	470981,25	Nee		16,20	5	11,20	11	-	5	5		100 lid 1 Wgh	48,00	100a lid 1 sub a & 100a lid 1 sub b sub 2° Wgh	53		21,60	5	16,60	0,00	0	Nee	5	-
b498_A	Tesselschadelaan 9,11	Woning	1,5	140558,31	471294,16	Nee		36,51	5	31,51	32	-	5	5		100 lid 1 Wgh	48,00	100a lid 1 sub a & 100a lid 1 sub b sub 2° Wgh	53		36,67	5	31,67	0,00	0	Nee	5	-
b498_B	Tesselschadelaan 9,11	Woning	4,5	140558,31	471294,16	Nee		38,09	5	33,09	33	-	5	5		100 lid 1 Wgh	48,00	100a lid 1 sub a & 100a lid 1 sub b sub 2° Wgh	53		38,34	5	33,34	0,00	0	Nee	5	-
b499_A	Tesselschadelaan 9,11	Woning	1,5	140550,81	471296,41	Nee		36,50	5	31,50	31	-	5	5		100 lid 1 Wgh	48,00	100a lid 1 sub a & 100a lid 1 sub b sub 2° Wgh	53		36,42	5	31,42	0,00	0	Nee	5	-
b499_B	Tesselschadelaan 9,11	Woning	4,5	140550,81	471296,41	Nee		37,49	5	32,49	32	-	5	5		100 lid 1 Wgh	48,00	100a lid 1 sub a & 100a lid 1 sub b sub 2° Wgh	53		37,50	5	32,50	0,00	0	Nee	5	-
b637-1_A	Van Leeuwenhoekstraat 4	Woning	1,5	140816,35	471359,83	Nee		25,24	5	20,24	20	-	5	5		100 lid 1 Wgh	48,00	100a lid 1 sub a & 100a lid 1 sub b sub 2° Wgh	53		25,13	5	20,13	0,00	0	Nee	5	-
b637-1_B	Van Leeuwenhoekstraat 4	Woning	4,5	140816,35	471359,83	Nee		26,21	5	21,21	21	-	5	5		100 lid 1 Wgh	48,00	100a lid 1 sub a & 100a lid 1 sub b sub 2° Wgh	53		25,87	5	20,87	0,00	0	Nee	5	-
b637_A	Van Leeuwenhoekstraat 6	Woning	1,5	140821,77	471357,20	Nee		29,28	5	24,28	24	-	5	5		100 lid 1 Wgh	48,00	100a lid 1 sub a & 100a lid 1 sub b sub 2° Wgh	53		29,30	5	24,30	0,00	0	Nee	5	-
b637_B	Van Leeuwenhoekstraat 6	Woning	4,5	140821,77	471357,20	Nee		28,73	5	23,73	24	-	5	5		100 lid 1 Wgh	48,00	100a lid 1 sub a & 100a lid 1 sub b sub 2° Wgh	53		28,81	5	23,81	0,00	0	Nee	5	-
b638_A	Van Leeuwenhoekstraat 8	Woning	1,5	140830,82	471359,77	Nee		26,25	5	21,25	21	-	5	5		100 lid 1 Wgh	48,00	100a lid 1 sub a & 100a lid 1 sub b sub 2° Wgh	53		26,25	5	21,25	0,00	0	Nee	5	-
b638_B	Van Leeuwenhoekstraat 8	Woning	4,5	140830,82	471359,77	Nee		26,62	5	21,62	22	-	5	5		100 lid 1 Wgh	48,00	100a lid 1 sub a & 100a lid 1 sub b sub 2° Wgh	53		26,66	5	21,66	0,00	0	Nee	5	-
b308_A	Wandelpad 8	Woning	1,5	141030,06	470691,51	Nee		7,16	5	2,16	2	-	5	5		100 lid 1 Wgh	48,00	100a lid 1 sub a & 100a lid 1 sub b sub 2° Wgh	53		7,22	5	2,22	0,00	0	Nee	5	-
b308_B	Wandelpad 8	Woning	4,5	141030,06	470691,51	Nee		7,15	5	2,15	2	-	5	5		100 lid 1 Wgh	48,00	100a lid 1 sub a & 100a lid 1 sub b sub 2° Wgh	53		7,22	5	2,22	0,00	0	Nee	5	-
b478_A	Wandelpad 8	Woning	1,5	141039,35	470693,85	Nee		14,33	5	9,33	9	-	5	5		100 lid 1 Wgh	48,00	100a lid 1 sub a & 100a lid 1 sub b sub 2° Wgh	53		11,38	5	6,38	0,00	0	Nee	5	-
b478_B	Wandelpad 8	Woning	4,5	141039,35	470693,85	Nee		15,70	5	10,70	11	-	5	5		100 lid 1 Wgh	48,00	100a lid 1 sub a & 100a lid 1 sub b sub 2° Wgh	53		11,88	5	6,88	0,00	0	Nee	5	-
b222_A	Wilhelminastraat 2 t/m 70 (#35)	Woning	1,5	140954,46	470806,41	Nee		6,79	5	1,79	2	-	5	5		100 lid 1 Wgh	48,00	100a lid 1 sub a & 100a lid 1 sub b sub 2° Wgh	53		6,21	5	1,21	0,00	0	Nee	5	-
b222_B	Wilhelminastraat 2 t/m 70 (#35)	Woning	4,5	140954,46	470806,41	Nee		6,77	5	1,77	2	-	5	5		100 lid 1 Wgh	48,00	100a lid 1 sub a & 100a lid 1 sub b sub 2° Wgh	53		6,16	5	1,16	0,00	0	Nee	5	-
b222_C	Wilhelminastraat 2 t/m 70 (#35)	Woning	7,5	140954,46	470806,41	Nee		6,52	5	1,52	2	-	5	5		100 lid 1 Wgh	48,00	100a lid 1 sub a & 100a lid 1 sub b sub 2° Wgh	53		5,87	5	0,87	0,00	0	Nee	5	-
b222_D	Wilhelminastraat 2 t/m 70 (#35)	Woning	10,5	140954,46	470806,41	Nee		6,48	5	1,48	1	-	5	5		100 lid 1 Wgh	48,00	100a lid 1 sub a & 100a lid 1 sub b sub 2° Wgh	53		5,86	5	0,86	0,00	0	Nee	5	-
b222_E	Wilhelminastraat 2 t/m 70 (#35)	Woning	13,5	140954,46	470806,41	Nee		5,03	5	0,03	0	-	5	5		100 lid 1 Wgh	48,00	100a lid 1 sub a & 100a lid 1 sub b sub 2° Wgh	53		4,18	5	-0,82	0,00	0	Nee	5	-
b222_F	Wilhelminastraat 2 t/m 70 (#35)	Woning	16,5	140954,46	470806,41	Nee		4,82	5	0,00	0	-	5	5		100 lid 1 Wgh	48,00	100a lid 1 sub a & 100a lid 1 sub b sub 2° Wgh	53		4,01	5	-0,99	0,00	0	Nee	5	-
b313_A	Wilhelminastraat 2 t/m 70 (#35)	Woning	19,5	140954,68	470806,03	Nee		4,86	5	0,00	0	-	5	5		100 lid 1 Wgh	48,00	100a lid 1 sub a & 100a lid 1 sub b sub 2° Wgh	53		4,26	5	-0,74	0,00	0	Nee	5	-
b313_B	Wilhelminastraat 2 t/m 70 (#35)	Woning	22,5	140954,68	470806,03	Nee		4,21	5	0,00	0	-	5	5		100 lid 1 Wgh	48,00	100a lid 1 sub a & 100a lid 1 sub b sub 2° Wgh	53		3,92	5	-1,08	0,00	0	Nee	5	-
b313_C	Wilhelminastraat 2 t/m 70 (#35)	Woning	25,5	140954,68	470806,03	Nee		4,67	5	0,00	0	-	5	5		100 lid 1 Wgh	48,00	100a lid 1 sub a & 100a lid 1 sub b sub 2° Wgh	53		4,90	5	-0,10	0,00	0	Nee	5	-
b313_D	Wilhelminastraat 2 t/m 70 (#35)	Woning	28,5	140954,68	470806,03	Nee		5,29	5	0,29	0	-	5	5		100 lid 1 Wgh	48,00	100a lid 1 sub a & 100a lid 1 sub b sub 2° Wgh	53		5,81	5	0,81	0,00	0	Nee	5	-
b313_E	Wilhelminastraat 2 t/m 70 (#35)	Woning	31,5	140954,68	470806,03	Nee		6,01	5	1,01	1	-	5	5		100 lid 1 Wgh	48,00	100a lid 1 sub a & 100a lid 1 sub b sub 2° Wgh	53		6,57	5	1,57	0,00	0	Nee	5	-
b313_F	Wilhelminastraat 2 t/m 70 (#35)	Woning	34,5	140954,68	470806,03	Nee		7,22	5	2,22	2	-	5	5		100 lid 1 Wgh	48,00	100a lid 1 sub a & 100a lid 1 sub b sub 2° Wgh	53		7,81	5	2,81	0,00	0	Nee	5	-
b107_A	Zuiderweg 101	Woning	1,5	141057,64	470854,86	Nee		19,02	5	14,02	14	-	5	5		100 lid 1 Wgh	48,00	100a lid 1 sub a & 100a lid 1 sub b sub 2° Wgh	53		9,91	5	4,91	0,00	0	Nee	5	-
b107_B	Zuiderweg 101	Woning	4,5	141057,64	470854,86	Nee		22,61	5	17,61	18	-	5	5		100 lid 1 Wgh	48,00	100a lid 1 sub a & 100a lid 1 sub b sub 2° Wgh	53		10,22	5	5,22	0,00	0	Nee	5	-
b106_A	Zuiderweg 103	Woning	1,5	141059,27	470851,62	Nee		19,00	5	14,00	14	-	5	5		100 lid 1 Wgh	48,00	100a lid 1 sub a & 100a lid 1 sub b sub 2° Wgh	53		9,81	5	4,81	0,00	0	Nee	5	-
b106_B	Zuiderweg 103	Woning	4,5	141059,27	470851,62	Nee		22,59	5	17,59	18	-	5	5		100 lid 1 Wgh	48,00	100a lid 1 sub a & 100a lid 1 sub b sub 2° Wgh	53		10,11	5	5,11	0,00	0	Nee	5	-
b106_C	Zuiderweg 103	Woning	7,5	141059,27	470851,62	Nee		24,26	5	19,26	19	-	5	5		100 lid 1 Wgh	48,00	100a lid 1 sub a & 100a lid 1 sub b sub 2° Wgh	53		10,25	5	5,25	0,00	0	Nee	5	-
b105_A	Zuiderweg 105	Woning	1,5	141062,03	470846,19	Nee		18,94	5	13,94	14	-	5	5		100 lid 1 Wgh	48,00	100a lid 1 sub a & 100a lid 1 sub b sub 2° Wgh	53		9,66	5	4,66	0,00	0	Nee	5	-
b105_B	Zuiderweg 105	Woning	4,5	141062,03	470846,19	Nee		22,53	5	17,53	18	-	5	5		100 lid 1 Wgh	48,00	100a lid 1 sub a & 100a lid 1 sub b sub 2° Wgh	53		9,98	5	4,98	0,00	0	Nee	5	-
b105_C	Zuiderweg 105	Woning	7,5	141062,03	470846,19	Nee		24,15	5	19,15	19	-	5	5		100 lid 1 Wgh	48,00	100a lid 1 sub a & 100a lid 1 sub b sub 2° Wgh	53		10,09	5	5,09	0,00	0	Nee	5	-
b96_A	Zuiderweg 107	Woning	1,5	141063,59	470843,25	Nee		18,90	5	13,90	14	-	5	5		100 lid 1 Wgh	48,00	100a lid 1 sub a & 100a lid 1 sub b sub 2° Wgh	53		9,56	5	4,56	0,00	0	Nee	5	-
b96_B	Zuiderweg 107	Woning	4,5	141063,59	470843,25	Nee		22,48	5	17,48	17	-	5	5		100 lid 1 Wgh	48,00	100a lid 1 sub a & 100a lid 1 sub b sub 2° Wgh	53		9,87	5	4,87	0,00	0	Nee	5	-
b96_C	Zuiderweg 107	Woning	7,5	141063,59	470843,25	Nee		24,07	5	19,07	19	-	5	5		100 lid 1 Wgh	48,00	100a lid 1 sub a & 100a lid 1 sub b sub 2° Wgh	53		9,96	5	4,96	0,00	0	Nee	5	-
b479_A	Zuiderweg 109	Woning	1,5	141119,21	470738,93	Nee		14,69	5	9,69	10	-	5	5		100 lid 1 Wgh	48,00	100a lid 1 sub a & 100a lid 1 sub b sub 2° Wgh	53		12,38	5	7,38	0,00	0	Nee	5	-
b479_B	Zuiderweg 109	Woning	4,5	141119,21	470738,93	Nee		16,43	5	11,43	11	-	5	5		100 lid 1 Wgh	48,00	100a lid 1 sub a & 100a lid 1 sub b sub 2° Wgh	53		14,07	5	9,07	0,00	0	Nee	5	-
b479_C	Zuiderweg 109	Woning	7,5	141119,21	470738,93	Nee		21,99	5	16,99	17	-	5	5		100 lid 1 Wgh	48,00	100a lid 1 sub a & 100a lid 1 sub b sub 2° Wgh	53		21,29	5	16,29	0,00	0	Nee	5	-
b569_A	Zuiderweg 109	Woning	1,5	141115,88	470735,19	Nee		14,70	5	9,70	10	-	5	5		100 lid 1 Wgh	48,00	100a lid 1 sub a & 100a lid 1 sub b sub 2° Wgh	53		11,63	5	6,63	0,00	0	Nee	5	-
b569_B	Zuiderweg 109	Woning	4,5	141115,88	470735,19	Nee		15,15	5	10,15	10	-	5	5		100 lid 1 Wgh	48,00	100a lid 1 sub a & 100a lid 1 sub b sub 2° Wgh	53		11,75	5	6,75	0,00	0	Nee	5	-
b569_C	Zuiderweg 109	Woning	7,5	141115,88	470735,19	Nee		15,55	5	10,55	11	-	5	5		100 lid 1 Wgh	48,00	100a lid 1 sub a & 100a lid 1 sub b sub 2° Wgh	53		11,56	5	6,56	0,00	0	Nee	5	-
b570_A	Zuiderweg 111	Woning	1,5	141117,90	470727,80	Nee		13,40	5	8,40	8	-	5	5		100 lid 1 Wgh	48,00	100a lid 1 sub a & 100a lid 1 sub b sub 2° Wgh	53		11,00	5	6,00	0,00	0	Nee	5	-
b570_B	Zuiderweg 111	Woning	4,5	141117,90	470727,80	Nee		14,03	5	9,03	9	-	5	5		100 lid 1 Wgh	48,00	100a lid 1 sub a & 100a lid 1 sub b sub 2° Wgh	53		11,46	5	6,46	0,00	0	Nee	5	-
b570_C	Zuiderweg 111	Woning	7,5	141117,90	470727,80	Nee		14,29	5	9,29	9	-	5	5		100 lid 1 Wgh	48,00	100a lid 1 sub a & 100a lid 1 sub b sub 2° Wgh	53		11,18	5	6,18	0,00	0	Nee	5	-
b571_A	Zuiderweg 113	Woning	1,5	141119,86	470722,87	Nee		13,25	5	8,25	8	-	5	5		100 lid 1 Wgh	48,00	100a lid 1 sub a & 100a lid 1 sub b sub 2° Wgh	53		10,93	5	5,93	0,00	0	Nee	5	-
b571_B	Zuiderweg 113	Woning	4,5	141119,86	470722,87	Nee		13,88	5	8,88	9	-	5	5		100 lid 1 Wgh	48,00	100a lid 1 sub a & 100a lid 1 sub b sub 2° Wgh	53		11,41	5	6,41	0,00	0	Nee	5	-
b571_C	Zuiderweg 113	Woning	7,5	141119,86	470722,87	Nee		14,15	5	9,15	9	-	5	5		100 lid 1 Wgh	48,00	100a lid 1 sub a & 100a lid 1 sub b sub 2° Wgh	53		11,40	5	6,40	0,00	0	Nee	5	-
b572_A	Zuiderweg 115	Woning	1,5	141122,16	470717,02	Nee		12,45	5	7,45	7	-	5	5		100 lid 1 Wgh	48,00	100a lid 1 sub a & 100a lid 1 sub b sub 2° Wgh	53		9,94	5	4,94	0,00	0	Nee	5	-
b572_B	Zuiderweg 115	Woning	4,5	141122,16	470717,02	Nee		13,92	5	8,92	9	-	5	5		100 lid 1 Wgh	48,00	100a lid 1 sub a & 100a lid 1 sub b sub 2° Wgh	53		10,35	5	5,35	0,00	0	Nee	5	-
b572_C	Zuiderweg 115	Woning	7,5	141122,16	470717,02	Nee		13,24	5	8,24	8	-	5	5		100 lid 1 Wgh	48,00	100a lid 1 sub a & 100a lid 1 sub b sub 2° Wgh	53		10,43	5	5,43	0,00	0	Nee	5	-
b676_A	Zuiderweg 15	Woning	1,5	141043,60	471002,20	Nee		16,92	5	11,92	12	-	5	5		100 lid 1 Wgh	48,00	100a lid 1 sub a & 100a lid 1 sub b sub 2° Wgh	53		15,92	5	10,92	0,00	0	Nee	5	-

								HEERSENDE SITUATIE								Normstelling krachtens Wet geluidhinder en/of Besluit geluidhinder					TOEKOMSTIGE SITUATIE (ZONDER MAATREGELEN)							
Rekenpunt ID	Adres/omschrijving rekenpunt	Type bestemming	Rekenhoogte [m]	X	Y	Sanering [ja/nee]	-	L_{den} [dB]	110 lid g Wet geluidhinder ex 3.4 lid 1 Rmg2012 [dB]	L_{den} - 110 lid g ex 3.4 lid 1 Rmg2012 [dB]	L_{den} afgerond - 110 lid g Wgh [dB]	Eerder vastgestelde hogere waarde [dB]	Toegepaste aftrek conform hogere waardenbesluit [dB]	110 lid g Wet geluidhinder ex 3.4 lid 2 Rmg2012 [dB]	-	Aansturingsartikel ten hoogste toelaatbare geluidbelasting Wet geluidhinder/ Besluit geluidhinder	Ten hoogste toelaatbare geluidbelasting [dB]	Aansturingsartikel maximaal vast te stellen hogere waarde geluidsbelasting Wet geluidhinder/Besluit geluidhinder	Maximaal vast te stellen hogere waarde [dB]	-	L_{den} [dB]	110 lid g Wet geluidhinder ex 3.4 lid 2 Rmg2012 [dB]	L_{den} - 110 lid g t.b.v. verschil-berekening [dB]	ΔL zonder maatregelen t.b.v. verschil-berekening [dB]	ΔL zonder maatregelen t.b.v. verschilberekening afgerond [dB]	Reconstructie in de zin van de Wet geluidhinder? [ja/nee]	110 lid g Wet geluidhinder ex 3.4 lid 1 Rmg2012 [dB]	Vast te stellen hogere waarde zonder aanvullende maatregelen [dB]
b676_B	Zuiderweg 15	Woning	4,5	141043,60	471002,20	Nee		18,01	5	13,01	13	-	5	5		100 lid 1 Wgh	48,00	100a lid 1 sub a & 100a lid 1 sub b sub 2° Wgh	53		16,74	5	11,74	0,00	0	Nee	5	-
b675_A	Zuiderweg 61	Woning	1,5	141041,19	470986,70	Nee		18,07	5	13,07	13	-	5	5		100 lid 1 Wgh	48,00	100a lid 1 sub a & 100a lid 1 sub b sub 2° Wgh	53		16,76	5	11,76	0,00	0	Nee	5	-
b675_B	Zuiderweg 61	Woning	4,5	141041,19	470986,70	Nee		19,66	5	14,66	15	-	5	5		100 lid 1 Wgh	48,00	100a lid 1 sub a & 100a lid 1 sub b sub 2° Wgh	53		18,34	5	13,34	0,00	0	Nee	5	-
b675_C	Zuiderweg 61	Woning	7,5	141041,19	470986,70	Nee		22,91	5	17,91	18	-	5	5		100 lid 1 Wgh	48,00	100a lid 1 sub a & 100a lid 1 sub b sub 2° Wgh	53		21,20	5	16,20	0,00	0	Nee	5	-
b70_A	Zuiderweg 63	Woning	1,5	141038,95	470983,45	Nee		19,35	5	14,35	14	-	5	5		100 lid 1 Wgh	48,00	100a lid 1 sub a & 100a lid 1 sub b sub 2° Wgh	53		23,51	5	18,51	0,00	0	Nee	5	-
b70_B	Zuiderweg 63	Woning	4,5	141038,95	470983,45	Nee		20,75	5	15,75	16	-	5	5		100 lid 1 Wgh	48,00	100a lid 1 sub a & 100a lid 1 sub b sub 2° Wgh	53		23,82	5	18,82	0,00	0	Nee	5	-
b70_C	Zuiderweg 63	Woning	7,5	141038,95	470983,45	Nee		24,06	5	19,06	19	-	5	5		100 lid 1 Wgh	48,00	100a lid 1 sub a & 100a lid 1 sub b sub 2° Wgh	53		24,90	5	19,90	0,00	0	Nee	5	-
b90_A	Zuiderweg 65	Woning	1,5	141035,36	470978,37	Nee		28,96	5	23,96	24	-	5	5		100 lid 1 Wgh	48,00	100a lid 1 sub a & 100a lid 1 sub b sub 2° Wgh	53		29,14	5	24,14	0,00	0	Nee	5	-
b90_B	Zuiderweg 65	Woning	4,5	141035,36	470978,37	Nee		28,88	5	23,88	24	-	5	5		100 lid 1 Wgh	48,00	100a lid 1 sub a & 100a lid 1 sub b sub 2° Wgh	53		28,97	5	23,97	0,00	0	Nee	5	-
b90_C	Zuiderweg 65	Woning	7,5	141035,36	470978,37	Nee		28,93	5	23,93	24	-	5	5		100 lid 1 Wgh	48,00	100a lid 1 sub a & 100a lid 1 sub b sub 2° Wgh	53		28,80	5	23,80	0,00	0	Nee	5	-
b71_A	Zuiderweg 67	Woning	1,5	141033,48	470975,64	Nee		29,35	5	24,35	24	-	5	5		100 lid 1 Wgh	48,00	100a lid 1 sub a & 100a lid 1 sub b sub 2° Wgh	53		29,53	5	24,53	0,00	0	Nee	5	-
b71_B	Zuiderweg 67	Woning	4,5	141033,48	470975,64	Nee		29,28	5	24,28	24	-	5	5		100 lid 1 Wgh	48,00	100a lid 1 sub a & 100a lid 1 sub b sub 2° Wgh	53		29,37	5	24,37	0,00	0	Nee	5	-
b71_C	Zuiderweg 67	Woning	7,5	141033,48	470975,64	Nee		29,31	5	24,31	24	-	5	5		100 lid 1 Wgh	48,00	100a lid 1 sub a & 100a lid 1 sub b sub 2° Wgh	53		29,20	5	24,20	0,00	0	Nee	5	-
b72_A	Zuiderweg 69 en 69a (#2)	Woning	1,5	141029,99	470970,42	Nee		28,11	5	23,11	23	-	5	5		100 lid 1 Wgh	48,00	100a lid 1 sub a & 100a lid 1 sub b sub 2° Wgh	53		29,30	5	24,30	0,00	0	Nee	5	-
b72_B	Zuiderweg 69 en 69a (#2)	Woning	4,5	141029,99	470970,42	Nee		28,62	5	23,62	24	-	5	5		100 lid 1 Wgh	48,00	100a lid 1 sub a & 100a lid 1 sub b sub 2° Wgh	53		29,15	5	24,15	0,00	0	Nee	5	-
b72_C	Zuiderweg 69 en 69a (#2)	Woning	7,5	141029,99	470970,42	Nee		29,10	5	24,10	24	-	5	5		100 lid 1 Wgh	48,00	100a lid 1 sub a & 100a lid 1 sub b sub 2° Wgh	53		28,99	5	23,99	0,00	0	Nee	5	-
b91_A	Zuiderweg 71	Woning	1,5	141028,07	470967,64	Nee		27,96	5	22,96	23	-	5	5		100 lid 1 Wgh	48,00	100a lid 1 sub a & 100a lid 1 sub b sub 2° Wgh	53		29,24	5	24,24	0,00	0	Nee	5	-
b91_B	Zuiderweg 71	Woning	4,5	141028,07	470967,64	Nee		28,50	5	23,50	23	-	5	5		100 lid 1 Wgh	48,00	100a lid 1 sub a & 100a lid 1 sub b sub 2° Wgh	53		29,09	5	24,09	0,00	0	Nee	5	-
b91_C	Zuiderweg 71	Woning	7,5	141028,07	470967,64	Nee		29,01	5	24,01	24	-	5	5		100 lid 1 Wgh	48,00	100a lid 1 sub a & 100a lid 1 sub b sub 2° Wgh	53		28,95	5	23,95	0,00	0	Nee	5	-
b141_A	Zuiderweg 73	Woning	1,5	141024,48	470962,49	Nee		26,74	5	21,74	22	-	5	5		100 lid 1 Wgh	48,00	100a lid 1 sub a & 100a lid 1 sub b sub 2° Wgh	53		26,66	5	21,66	0,00	0	Nee	5	-
b141_B	Zuiderweg 73	Woning	4,5	141024,48	470962,49	Nee		28,48	5	23,48	23	-	5	5		100 lid 1 Wgh	48,00	100a lid 1 sub a & 100a lid 1 sub b sub 2° Wgh	53		26,55	5	21,55	0,00	0	Nee	5	-
b141_C	Zuiderweg 73	Woning	7,5	141024,48	470962,49	Nee		29,28	5	24,28	24	-	5	5		100 lid 1 Wgh	48,00	100a lid 1 sub a & 100a lid 1 sub b sub 2° Wgh	53		26,43	5	21,43	0,00	0	Nee	5	-
b142_A	Zuiderweg 75	Woning	1,5	141022,58	470959,73	Nee		26,62	5	21,62	22	-	5	5		100 lid 1 Wgh	48,00	100a lid 1 sub a & 100a lid 1 sub b sub 2° Wgh	53		26,56	5	21,56	0,00	0	Nee	5	-
b142_B	Zuiderweg 75	Woning	4,5	141022,58	470959,73	Nee		28,31	5	23,31	23	-	5	5		100 lid 1 Wgh	48,00	100a lid 1 sub a & 100a lid 1 sub b sub 2° Wgh	53		26,46	5	21,46	0,00	0	Nee	5	-
b142_C	Zuiderweg 75	Woning	7,5	141022,58	470959,73	Nee		29,07	5	24,07	24	-	5	5		100 lid 1 Wgh	48,00	100a lid 1 sub a & 100a lid 1 sub b sub 2° Wgh	53		26,36	5	21,36	0,00	0	Nee	5	-
b143_A	Zuiderweg 77	Woning	1,5	141017,63	470954,54	Nee		26,64	5	21,64	22	-	5	5		100 lid 1 Wgh	48,00	100a lid 1 sub a & 100a lid 1 sub b sub 2° Wgh	53		13,49	5	8,49	0,00	0	Nee	5	-
b143_B	Zuiderweg 77	Woning	4,5	141017,63	470954,54	Nee		27,96	5	22,96	23	-	5	5		100 lid 1 Wgh	48,00	100a lid 1 sub a & 100a lid 1 sub b sub 2° Wgh	53		13,78	5	8,78	0,00	0	Nee	5	-
b143_C	Zuiderweg 77	Woning	7,5	141017,63	470954,54	Nee		28,51	5	23,51	24	-	5	5		100 lid 1 Wgh	48,00	100a lid 1 sub a & 100a lid 1 sub b sub 2° Wgh	53		14,16	5	9,16	0,00	0	Nee	5	-
b172_A	Zuiderweg 79	Woning	1,5	141015,84	470951,97	Nee		26,65	5	21,65	22	-	5	5		100 lid 1 Wgh	48,00	100a lid 1 sub a & 100a lid 1 sub b sub 2° Wgh	53		12,24	5	7,24	0,00	0	Nee	5	-
b172_B	Zuiderweg 79	Woning	4,5	141015,84	470951,97	Nee		27,94	5	22,94	23	-	5	5		100 lid 1 Wgh	48,00	100a lid 1 sub a & 100a lid 1 sub b sub 2° Wgh	53		12,68	5	7,68	0,00	0	Nee	5	-
b172_C	Zuiderweg 79	Woning	7,5	141015,84	470951,97	Nee		28,46	5	23,46	23	-	5	5		100 lid 1 Wgh	48,00	100a lid 1 sub a & 100a lid 1 sub b sub 2° Wgh	53		13,21	5	8,21	0,00	0	Nee	5	-
b109_A	Zuiderweg 81	Woning	1,5	141012,49	470941,83	Nee		22,49	5	17,49	17	-	5	5		100 lid 1 Wgh	48,00	100a lid 1 sub a & 100a lid 1 sub b sub 2° Wgh	53		13,26	5	8,26	0,00	0	Nee	5	-
b109_B	Zuiderweg 81	Woning	4,5	141012,49	470941,83	Nee		25,67	5	20,67	21	-	5	5		100 lid 1 Wgh	48,00	100a lid 1 sub a & 100a lid 1 sub b sub 2° Wgh	53		13,66	5	8,66	0,00	0	Nee	5	-
b109_C	Zuiderweg 81	Woning	7,5	141012,49	470941,83	Nee		28,61	5	23,61	24	-	5	5		100 lid 1 Wgh	48,00	100a lid 1 sub a & 100a lid 1 sub b sub 2° Wgh	53		14,00	5	9,00	0,00	0	Nee	5	-
b137_A	Zuiderweg 83	Woning	1,5	141014,81	470937,35	Nee		7,77	5	2,77	3	-	5	5		100 lid 1 Wgh	48,00	100a lid 1 sub a & 100a lid 1 sub b sub 2° Wgh	53		7,97	5	2,97	0,00	0	Nee	5	-
b137_B	Zuiderweg 83	Woning	4,5	141014,81	470937,35	Nee		8,87	5	3,87	4	-	5	5		100 lid 1 Wgh	48,00	100a lid 1 sub a & 100a lid 1 sub b sub 2° Wgh	53		8,85	5	3,85	0,00	0	Nee	5	-
b137_C	Zuiderweg 83	Woning	7,5	141014,81	470937,35	Nee		14,45	5	9,45	9	-	5	5		100 lid 1 Wgh	48,00	100a lid 1 sub a & 100a lid 1 sub b sub 2° Wgh	53		11,60	5	6,60	0,00	0	Nee	5	-
b120_A	Zuiderweg 85	Woning	1,5	141018,47	470933,78	Nee		7,61	5	2,61	3	-	5	5		100 lid 1 Wgh	48,00	100a lid 1 sub a & 100a lid 1 sub b sub 2° Wgh	53		7,79	5	2,79	0,00	0	Nee	5	-
b120_B	Zuiderweg 85	Woning	4,5	141018,47	470933,78	Nee		8,67	5	3,67	4	-	5	5		100 lid 1 Wgh	48,00	100a lid 1 sub a & 100a lid 1 sub b sub 2° Wgh	53		8,66	5	3,66	0,00	0	Nee	5	-
b120_C	Zuiderweg 85	Woning	7,5	141018,47	470933,78	Nee		14,09	5	9,09	9	-	5	5		100 lid 1 Wgh	48,00	100a lid 1 sub a & 100a lid 1 sub b sub 2° Wgh	53		11,43	5	6,43	0,00	0	Nee	5	-
b121_A	Zuiderweg 87	Woning	1,5	141020,46	470928,64	Nee		10,02	5	5,02	5	-	5	5		100 lid 1 Wgh	48,00	100a lid 1 sub a & 100a lid 1 sub b sub 2° Wgh	53		10,00	5	5,00	0,00	0	Nee	5	-
b121_B	Zuiderweg 87	Woning	4,5	141020,46	470928,64	Nee		12,78	5	7,78	8	-	5	5		100 lid 1 Wgh	48,00	100a lid 1 sub a & 100a lid 1 sub b sub 2° Wgh	53		11,33	5	6,33	0,00	0	Nee	5	-
b121_C	Zuiderweg 87	Woning	7,5	141020,46	470928,64	Nee		18,76	5	13,76	14	-	5	5		100 lid 1 Wgh	48,00	100a lid 1 sub a & 100a lid 1 sub b sub 2° Wgh	53		11,68	5	6,68	0,00	0	Nee	5	-
b122_A	Zuiderweg 89	Woning	1,5	141021,93	470925,73	Nee		19,79	5	14,79	15	-	5	5		100 lid 1 Wgh	48,00	100a lid 1 sub a & 100a lid 1 sub b sub 2° Wgh	53		11,02	5	6,02	0,00	0	Nee	5	-
b122_B	Zuiderweg 89	Woning	4,5	141021,93	470925,73	Nee		22,87	5	17,87	18	-	5	5		100 lid 1 Wgh	48,00	100a lid 1 sub a & 100a lid 1 sub b sub 2° Wgh	53		11,42	5	6,42	0,00	0	Nee	5	-
b122_C	Zuiderweg 89	Woning	7,5	141021,93	470925,73	Nee		25,72	5	20,72	21	-	5	5		100 lid 1 Wgh	48,00	100a lid 1 sub a & 100a lid 1 sub b sub 2° Wgh	53		11,75	5	6,75	0,00	0	Nee	5	-
b193_A	Zuiderweg 91	Woning	1,5	141024,85	470920,11	Nee		19,71	5	14,71	15	-	5	5		100 lid 1 Wgh	48,00	100a lid 1 sub a & 100a lid 1 sub b sub 2° Wgh	53		10,97	5	5,97	0,00	0	Nee	5	-
b193_B	Zuiderweg 91	Woning	4,5	141024,85	470920,11	Nee		22,80	5	17,80	18	-	5	5		100 lid 1 Wgh	48,00	100a lid 1 sub a & 100a lid 1 sub b sub 2° Wgh	53		11,34	5	6,34	0,00	0	Nee	5	-
b193_C	Zuiderweg 91	Woning	7,5	141024,85	470920,11	Nee		25,65	5	20,65	21	-	5	5		100 lid 1 Wgh	48,00	100a lid 1 sub a & 100a lid 1 sub b sub 2° Wgh	53		11,67	5	6,67	0,00	0	Nee	5	-
b64_A	Zuiderweg 93	Woning	1,5	141035,95	470896,86	Nee		19,91	5	14,91	15	-	5	5		100 lid 1 Wgh	48,00	100a lid 1 sub a & 100a lid 1 sub b sub 2° Wgh	53		11,68	5	6,68	0,00	0	Nee	5	-
b64_B	Zuiderweg 93	Woning	4,5	141035,95	470896,86	Nee		23,06	5	18,06	18	-	5	5		100 lid 1 Wgh	48,00	100a lid 1 sub a & 100a lid 1 sub b sub 2° Wgh	53		12,17	5	7,17	0,00	0	Nee	5	-
b64_C	Zuiderweg 93	Woning	7,5	141035,95	470896,86	Nee		25,66	5	20,66	21	-	5	5		100 lid 1 Wgh	48,00	100a lid 1 sub a & 100a lid 1 sub b sub 2° Wgh	53		12,56	5	7,56	0,00	0	Nee	5	-
b88_A	Zuiderweg 95	Woning	1,5	141039,26	470890,75	Nee		20,13	5	15,13	15	-	5	5		100 lid 1 Wgh	48,00	100a lid 1 sub a & 100a lid 1 sub b sub 2° Wgh	53		10,89	5	5,89	0,00	0	Nee	5	-
b88_B	Zuiderweg 95	Woning	4,5	141039,26	470890,75	Nee		24,04	5	19,04	19	-	5	5		100 lid 1 Wgh	48,00	100a lid 1 sub a & 100a lid 1 sub b sub 2° Wgh	53		11,37	5	6,37	0,00	0	Nee	5	-
b194_A	Zuiderweg 97	Woning	1,5	141041,56	470885,99	Nee		20,10	5	15,10	15	-	5	5		100 lid 1 Wgh	48,00	100a lid 1 sub a & 100a lid 1 sub b sub 2° Wgh	53		11,88	5	6,88	0,00	0	Nee	5	-
b194_B	Zuiderweg 97	Woning	4,5	141041,56	470885,99	Nee		24,09	5	19,09	19	-	5	5		100 lid 1 Wgh	48,00	100a lid 1 sub a & 100a lid 1 sub b sub 2° Wgh	53		12,40	5	7,40	0,00	0	Nee	5	-
b97_A	Zuiderweg 99	Woning	1,5	141054,50	470860,81	Nee		19,16	5	14,16	14	-	5	5		100 lid 1 Wgh	48,00	100a lid 1 sub a & 100a lid 1 sub b sub 2° Wgh	53		10,11	5	5,11	0,00	0	Nee	5	-
b97_B	Zuiderweg 99	Woning	4,5	141054,50	470860,81	Nee		22,96	5	17,96	18	-	5	5		100 lid 1 Wgh	48,00	100a lid 1 sub a & 100a lid 1 sub b sub 2° Wgh	53		10,45	5	5,45	0,00	0	Nee	5	-

Bijlage 3

Analyse en geluidtoets Melkpad-Langgewenst-Schoolstraat-Koninginneweg-Schapenkamp

Geluidtoets ex artikelen 98 tot en met 100b Wet geluidhinder en artikelen 3.3 en 3.4 Besluit geluidhinder voor veroorzakende weg Melkpad - Langgewenst - Schoolstraat - Koninginneweg - Schapenkamp.

Rekenpunt ID	Adres/omschrijving rekenpunt	Type bestemming	Rekenhoogte [m]	X	Y	Sanering [ja/nee]	-	HEERSENDE SITUATIE: L_{den} [dB]	110 lid g Wet geluidhinder ex 3.4 lid 1 Rmg2012 [dB]	L_{den} - 110 lid g ex 3.4 lid 1 Rmg2012 [dB]	L_{den} afgerond - 110 lid g Wgh [dB]	Eerder vastgestelde hogere waarde [dB]	Toegepaste aftrek conform hogere waardenbesluit [dB]	110 lid g Wet geluidhinder ex 3.4 lid 2 Rmg2012 [dB]	-	Normstelling krachtens Wet geluidhinder en/of Besluit geluidhinder: Aansturingsartikel ten hoogste toelaatbare geluidbelasting Wet geluidhinder/ Besluit geluidhinder	Ten hoogste toelaatbare geluidbelasting [dB]	Aansturingsartikel maximaal vast te stellen hogere waarde geluidsbelasting Wet geluidhinder/Besluit geluidhinder	Maximaal vast te stellen hogere waarde [dB]	-	TOEKOMSTIGE SITUATIE (ZONDER MAATREGELEN): L_{den} [dB]	110 lid g Wet geluidhinder ex 3.4 lid 2 Rmg2012 [dB]	L_{den} - 110 lid g t.b.v. verschil-berekening [dB]	ΔL zonder maatregelen t.b.v. verschil-berekening [dB]	ΔL zonder maatregelen t.b.v. verschilberekening afgerond [dB]	Reconstructie in de zin van de Wet geluidhinder? [ja/nee]	110 lid g Wet geluidhinder ex 3.4 lid 1 Rmg2012 [dB]	Vast te stellen hogere waarde zonder aanvullende maatregelen [dB]	-	TOEKOMSTIGE SITUATIE MET MAATREGELEN: L_{den} [dB]	110 lid g Wet geluidhinder ex 3.4 lid 1 Rmg2012 [dB]	L_{den} - 110 lid g [dB]	110 lid g Wet geluidhinder t.b.v. histogram [dB]	ΔL t.b.v. histogram [dB]	ΔL t.b.v. histogram afgerond [dB]	L_{den} afgerond - 110 lid g Wet geluidhinder [dB]	Vast te stellen hogere waarde [dB]	Overschrijding maximaal vast te stellen hogere waarde? [ja/nee]	Is de vast te stellen hogere waarde ook gelegen op de gevel met de hoogste geluidbelasting?	Controle impact maatregelen
T43-4_D	Appartementencomplex Schapenkamp 1	Woning	24,2	140745,04	470976,92	Nee		46,10	5	41,10	41	-	5	5		100 lid 1 Wgh	48,00	100a lid 1 sub a & 100a lid 1 sub b sub 2° Wgh	53		48,85	5	43,85	0,00	0	Nee	5	-		47,29	5	42,29	5	0,00	0	42	-	-	-	-
T24-2_B	Appartementencomplex Schapenkamp 10	Woning	9,2	140805,14	470936,58	Nee		64,16	5	59,16	59	-	5	5		100 lid 3 Wgh	59,16	100a lid 1 sub a & 100a lid 2 Wgh	64		63,95	5	58,95	-0,21	0	Nee	5	-		62,02	5	57,02	5	-2,14	-2	57	-	-	-	-
T03-3_C	Appartementencomplex Schapenkamp 100	Woning	12,2	140759,27	470982,37	Nee		53,21	5	48,21	48	-	5	5		100 lid 3 Wgh	48,21	100a lid 1 sub a & 100a lid 1 sub b sub 2° Wgh	53		53,16	5	48,16	-0,05	0	Nee	5	-		51,31	5	46,31	5	-0,21	0	46	-	-	-	-
T03-2_B	Appartementencomplex Schapenkamp 101	Woning	9,2	140759,27	470982,37	Nee		53,08	5	48,08	48	-	5	5		100 lid 3 Wgh	48,08	100a lid 1 sub a & 100a lid 1 sub b sub 2° Wgh	53		53,01	5	48,01	-0,07	0	Nee	5	-		51,14	5	46,14	5	-0,08	0	46	-	-	-	-
T03-1_A	Appartementencomplex Schapenkamp 102	Woning	6,2	140759,27	470982,37	Nee		52,85	5	47,85	48	-	5	5		100 lid 1 Wgh	48,00	100a lid 1 sub a & 100a lid 1 sub b sub 2° Wgh	53		52,58	5	47,58	0,00	0	Nee	5	-		50,71	5	45,71	5	0,00	0	46	-	-	-	-
T02-7_C	Appartementencomplex Schapenkamp 103	Woning	24,2	140754,13	470982,05	Nee		50,71	5	45,71	46	-	5	5		100 lid 1 Wgh	48,00	100a lid 1 sub a & 100a lid 1 sub b sub 2° Wgh	53		52,71	5	47,71	0,00	0	Nee	5	-		50,97	5	45,97	5	0,00	0	46	-	-	-	-
T02-6_B	Appartementencomplex Schapenkamp 104	Woning	21,2	140754,13	470982,05	Nee		50,62	5	45,62	46	-	5	5		100 lid 1 Wgh	48,00	100a lid 1 sub a & 100a lid 1 sub b sub 2° Wgh	53		52,60	5	47,60	0,00	0	Nee	5	-		50,84	5	45,84	5	0,00	0	46	-	-	-	-
T02-5_A	Appartementencomplex Schapenkamp 105	Woning	18,2	140754,13	470982,05	Nee		51,81	5	46,81	47	-	5	5		100 lid 1 Wgh	48,00	100a lid 1 sub a & 100a lid 1 sub b sub 2° Wgh	53		52,31	5	47,31	0,00	0	Nee	5	-		50,53	5	45,53	5	0,00	0	46	-	-	-	-
T02-4_D	Appartementencomplex Schapenkamp 106	Woning	15,2	140754,13	470982,05	Nee		52,85	5	47,85	48	-	5	5		100 lid 1 Wgh	48,00	100a lid 1 sub a & 100a lid 1 sub b sub 2° Wgh	53		52,25	5	47,25	0,00	0	Nee	5	-		50,42	5	45,42	5	0,00	0	45	-	-	-	-
T02-3_C	Appartementencomplex Schapenkamp 107	Woning	12,2	140754,13	470982,05	Nee		53,96	5	48,96	49	-	5	5		100 lid 3 Wgh	48,96	100a lid 1 sub a & 100a lid 1 sub b sub 2° Wgh	54		53,11	5	48,11	-0,85	-1	Nee	5	-		51,26	5	46,26	5	-0,96	-1	46	-	-	-	-
T02-2_B	Appartementencomplex Schapenkamp 108	Woning	9,2	140754,13	470982,05	Nee		53,83	5	48,83	49	-	5	5		100 lid 3 Wgh	48,83	100a lid 1 sub a & 100a lid 1 sub b sub 2° Wgh	54		52,80	5	47,80	-0,83	-1	Nee	5	-		50,94	5	45,94	5	-0,83	-1	46	-	-	-	-
T02-1_A	Appartementencomplex Schapenkamp 109	Woning	6,2	140754,13	470982,05	Nee		53,60	5	48,60	49	-	5	5		100 lid 3 Wgh	48,60	100a lid 1 sub a & 100a lid 1 sub b sub 2° Wgh	54		52,23	5	47,23	-0,60	-1	Nee	5	-		50,37	5	45,37	5	-0,60	-1	45	-	-	-	-
T24-1_A	Appartementencomplex Schapenkamp 11	Woning	6,2	140805,14	470936,58	Nee		64,34	5	59,34	59	-	5	5		100 lid 3 Wgh	59,34	100a lid 1 sub a & 100a lid 2 Wgh	64		64,03	5	59,03	-0,31	0	Nee	5	-		62,11	5	57,11	5	-2,23	-2	57	-	-	-	-
T01-7_C	Appartementencomplex Schapenkamp 110	Woning	24,2	140747,92	470981,66	Nee		49,99	5	44,99	45	-	5	5		100 lid 1 Wgh	48,00	100a lid 1 sub a & 100a lid 1 sub b sub 2° Wgh	53		51,85	5	46,85	0,00	0	Nee	5	-		50,14	5	45,14	5	0,00	0	45	-	-	-	-
T01-6_B	Appartementencomplex Schapenkamp 111	Woning	21,2	140747,92	470981,66	Nee		49,92	5	44,92	45	-	5	5		100 lid 1 Wgh	48,00	100a lid 1 sub a & 100a lid 1 sub b sub 2° Wgh	53		51,74	5	46,74	0,00	0	Nee	5	-		50,00	5	45,00	5	0,00	0	45	-	-	-	-
T01-5_A	Appartementencomplex Schapenkamp 112	Woning	18,2	140747,92	470981,66	Nee		51,09	5	46,09	46	-	5	5		100 lid 1 Wgh	48,00	100a lid 1 sub a & 100a lid 1 sub b sub 2° Wgh	53		51,47	5	46,47	0,00	0	Nee	5	-		49,71	5	44,71	5	0,00	0	45	-	-	-	-
T01-4_D	Appartementencomplex Schapenkamp 113	Woning	15,2	140747,92	470981,66	Nee		52,11	5	47,11	47	-	5	5		100 lid 1 Wgh	48,00	100a lid 1 sub a & 100a lid 1 sub b sub 2° Wgh	53		51,17	5	46,17	0,00	0	Nee	5	-		49,36	5	44,36	5	0,00	0	44	-	-	-	-
T01-3_C	Appartementencomplex Schapenkamp 114	Woning	12,2	140747,92	470981,66	Nee		53,10	5	48,10	48	-	5	5		100 lid 3 Wgh	48,10	100a lid 1 sub a & 100a lid 1 sub b sub 2° Wgh	53		51,92	5	46,92	-0,10	0	Nee	5	-		50,08	5	45,08	5	-0,10	0	45	-	-	-	-
T01-2_B	Appartementencomplex Schapenkamp 115	Woning	9,2	140747,92	470981,66	Nee		52,98	5	47,98	48	-	5	5		100 lid 1 Wgh	48,00	100a lid 1 sub a & 100a lid 1 sub b sub 2° Wgh	53		51,76	5	46,76	0,00	0	Nee	5	-		49,90	5	44,90	5	0,00	0	45	-	-	-	-
T01-1_A	Appartementencomplex Schapenkamp 116	Woning	6,2	140747,92	470981,66	Nee		52,70	5	47,70	48	-	5	5		100 lid 1 Wgh	48,00	100a lid 1 sub a & 100a lid 1 sub b sub 2° Wgh	53		51,07	5	46,07	0,00	0	Nee	5	-		49,20	5	44,20	5	0,00	0	44	-	-	-	-
T22-7_C	Appartementencomplex Schapenkamp 12	Woning	24,2	140802,28	470940,89	Nee		62,74	5	57,74	58	-	5	5		100 lid 3 Wgh	57,74	100a lid 1 sub a & 100a lid 2 Wgh	63		63,01	5	58,01	0,27	0	Nee	5	-		61,09	5	56,09	5	-1,65	-2	56	-	-	-	-
T22-6_B	Appartementencomplex Schapenkamp 13	Woning	21,2	140802,28	470940,89	Nee		63,03	5	58,03	58	-	5	5		100 lid 3 Wgh	58,03	100a lid 1 sub a & 100a lid 2 Wgh	63		63,21	5	58,21	0,18	0	Nee	5	-		61,30	5	56,30	5	-1,73	-2	56	-	-	-	-
T22-5_A	Appartementencomplex Schapenkamp 14	Woning	18,2	140802,28	470940,89	Nee		63,28	5	58,28	58	-	5	5		100 lid 3 Wgh	58,28	100a lid 1 sub a & 100a lid 2 Wgh	63		63,43	5	58,43	0,15	0	Nee	5	-		61,51	5	56,51	5	-1,77	-2	57	-	-	-	-
T22-4_D	Appartementencomplex Schapenkamp 15	Woning	15,2	140802,28	470940,89	Nee		63,56	5	58,56	59	-	5	5		100 lid 3 Wgh	58,56	100a lid 1 sub a & 100a lid 2 Wgh	64		63,63	5	58,63	0,07	0	Nee	5	-		61,71	5	56,71	5	-1,85	-2	57	-	-	-	-
T22-3_C	Appartementencomplex Schapenkamp 16	Woning	12,2	140802,28	470940,89	Nee		63,83	5	58,83	59	-	5	5		100 lid 3 Wgh	58,83	100a lid 1 sub a & 100a lid 2 Wgh	64		63,82	5	58,82	-0,01	0	Nee	5	-		61,90	5	56,90	5	-1,93	-2	57	-	-	-	-
T22-2_B	Appartementencomplex Schapenkamp 17	Woning	9,2	140802,28	470940,89	Nee		64,05	5	59,05	59	-	5	5		100 lid 3 Wgh	59,05	100a lid 1 sub a & 100a lid 2 Wgh	64		63,98	5	58,98	-0,07	0	Nee	5	-		62,06	5	57,06	5	-1,99	-2	57	-	-	-	-
T22-1_A	Appartementencomplex Schapenkamp 18	Woning	6,2	140802,28	470940,89	Nee		64,22	5	59,22	59	-	5	5		100 lid 3 Wgh	59,22	100a lid 1 sub a & 100a lid 2 Wgh	64		64,06	5	59,06	-0,16	0	Nee	5	-		62,14	5	57,14	5	-2,08	-2	57	-	-	-	-
T20-7_C	Appartementencomplex Schapenkamp 19	Woning	24,2	140799,63	470944,91	Nee		62,67	5	57,67	58	-	5	5		100 lid 3 Wgh	57,67	100a lid 1 sub a & 100a lid 2 Wgh	63		62,94	5	57,94	0,27	0	Nee	5	-		61,03	5	56,03	5	-1,64	-2	56	-	-	-	-
T43-3_C	Appartementencomplex Schapenkamp 2	Woning	21,2	140745,04	470976,92	Nee		45,64	5	40,64	41	-	5	5		100 lid 1 Wgh	48,00	100a lid 1 sub a & 100a lid 1 sub b sub 2° Wgh	53		48,43	5	43,43	0,00	0	Nee	5	-		46,84	5	41,84	5	0,00	0	42	-	-	-	-
T20-6_B	Appartementencomplex Schapenkamp 20	Woning	21,2	140799,63	470944,91	Nee		62,94	5	57,94	58	-	5	5		100 lid 3 Wgh	57,94	100a lid 1 sub a & 100a lid 2 Wgh	63		63,15	5	58,15	0,21	0	Nee	5	-		61,24	5	56,24	5	-1,70	-2	56	-	-	-	-
T20-5_A	Appartementencomplex Schapenkamp 21	Woning	18,2	140799,63	470944,91	Nee		63,23	5	58,23	58	-	5	5		100 lid 3 Wgh	58,23	100a lid 1 sub a & 100a lid 2 Wgh	63		63,35	5	58,35	0,12	0	Nee	5	-		61,44	5	56,44	5	-1,79	-2	56	-	-	-	-
T20-4_D	Appartementencomplex Schapenkamp 22	Woning	15,2	140799,63	470944,91	Nee		63,48	5	58,48	58	-	5	5		100 lid 3 Wgh	58,48	100a lid 1 sub a & 100a lid 2 Wgh	63		63,55	5	58,55	0,07	0	Nee	5	-		61,64	5	56,64	5	-1,84	-2	57	-	-	-	-
T20-3_C	Appartementencomplex Schapenkamp 23	Woning	12,2	140799,63	470944,91	Nee		63,73	5	58,73	59	-	5	5		100 lid 3 Wgh	58,73	100a lid 1 sub a & 100a lid 2 Wgh	64		63,73	5	58,73	0,00	0	Nee	5	-		61,82	5	56,82	5	-1,91	-2	57	-	-	-	-
T20-2_B	Appartementencomplex Schapenkamp 24	Woning	9,2	140799,63	470944,91	Nee		63,95	5	58,95	59	-	5	5		100 lid 3 Wgh	58,95	100a lid 1 sub a & 100a lid 2 Wgh	64		63,89	5	58,89	-0,06	0	Nee	5	-		61,97	5	56,97	5	-1,98	-2	57	-	-	-	-
T20-1_A	Appartementencomplex Schapenkamp 25	Woning	6,2	140799,63	470944,91	Nee		64,10	5	59,10	59	-	5	5		100 lid 3 Wgh	59,10	100a lid 1 sub a & 100a lid 2 Wgh	64		63,96	5	58,96	-0,14	0	Nee	5	-		62,04	5	57,04	5	-2,06	-2	57	-	-	-	-
T18-7_C	Appartementencomplex Schapenkamp 26	Woning	24,2	140797,11	470948,73	Nee		62,60	5	57,60	58	-	5	5		100 lid 3 Wgh	57,60	100a lid 1 sub a & 100a lid 2 Wgh	63		62,83	5	57,83	0,23	0	Nee	5	-		60,93	5	55,93	5	-1,67	-2	56	-	-	-	-
T18-6_B	Appartementencomplex Schapenkamp 27	Woning	21,2	140797,11	470948,73	Nee		62,87	5	57,87	58	-	5	5		100 lid 3 Wgh	57,87	100a lid 1 sub a & 100a lid 2 Wgh	63		63,02	5	58,02	0,15	0	Nee	5	-		61,12	5	56,12	5	-1,75	-2	56	-	-	-	-
T18-5_A	Appartementencomplex Schapenkamp 28	Woning	18,2	140797,11	470948,73	Nee		63,16	5	58,16	58	-	5	5		100 lid 3 Wgh	58,16	100a lid 1 sub a & 100a lid 2 Wgh	63		63,22	5	58,22	0,06	0	Nee	5	-		61,31	5	56,31	5	-1,85	-2	56	-	-	-	-
T18-4_D	Appartementencomplex Schapenkamp 29	Woning	15,2	140797,11	470948,73	Nee		63,42	5	58,42	58	-	5	5		100 lid 3 Wgh	58,42	100a lid 1 sub a & 100a lid 2 Wgh	63		63,41	5	58,41	-0,01	0	Nee	5	-		61,50	5	56,50	5	-1,92	-2	57	-	-	-	-
T43-2_B	Appartementencomplex Schapenkamp 3	Woning	18,2	140745,04	470976,92	Nee		43,80	5	38,80	39	-	5	5		100 lid 1 Wgh	48,00	100a lid 1 sub a & 100a lid 1 sub b sub 2° Wgh	53		46,36	5	41,36	0,00	0	Nee	5	-		44,79	5	39,79	5	0,00	0	40	-	-	-	-
T18-3_C	Appartementencomplex Schapenkamp 30	Woning	12,2	140797,11	470948,73	Nee		63,66	5	58,66	59	-	5	5		100 lid 3 Wgh	58,66	100a lid 1 sub a & 100a lid 2 Wgh	64		63,58	5	58,58	-0,08	0	Nee	5	-		61,67	5	56,67	5	-1,99	-2	57	-	-	-	-
T18-2_B	Appartementencomplex Schapenkamp 31	Woning	9,2	140797,11	470948,73	Nee		63,86	5	58,86	59	-	5	5		100 lid 3 Wgh	58,86	100a lid 1 sub a & 100a lid 2 Wgh	64		63,73	5	58,73	-0,13	0	Nee	5	-		61,82	5	56,82	5	-2,04	-2	57	-	-	-	-
T18-1_A	Appartementencomplex Schapenkamp 32	Woning	6,2	140797,11	470948,73	Nee		64,00	5	59,00	59	-	5	5		100 lid 3 Wgh	59,00	100a lid 1 sub a & 100a lid 2 Wgh	64		63,78	5	58,78	-0,22	0	Nee	5	-		61,88	5	56,88	5	-2,12	-2	57	-	-	-	-
T16-7_C	Appartementencomplex Schapenkamp 33	Woning	24,2	140794,50	470952,68	Nee		62,53	5	57,53	58	-	5	5		100 lid 3 Wgh	57,53	100a lid 1 sub a & 100a lid 2 Wgh	63		62,62	5	57,62	0,09	0	Nee	5	-		60,74	5	55,74	5	-1,79	-2	56	-	-	-	-
T16-6_B	Appartementencomplex Schapenkamp 34	Woning	21,2	140794,50	470952,68	Nee		62,80	5	57,80	58	-	5	5		100 lid 3 Wgh	57,80	100a lid 1 sub a & 100a lid 2 Wgh	63		62,81	5	57,81	0,01	0	Nee	5	-		60,92	5	55,92	5	-1,88	-2	56	-	-	-	-
T16-5_A	Appartementencomplex Schapenkamp 35	Woning	18,2	140794,50	470952,68	Nee		63,10	5	58,10	58	-	5	5		100 lid 3 Wgh	58,10	100a lid 1 sub a & 100a lid 2 Wgh	63		63,02	5	58,02	-0,08	0	Nee	5	-		61,13	5	56,13	5	-1,97	-2	56	-	-	-	-
T16-4_D	Appartementencomplex Schapenkamp 36	Woning	15,2	140794,50	470952,68	Nee		63,35	5	58,35	58	-	5	5		100 lid 3 Wgh	58,35	100a lid 1 sub a & 100a lid 2 Wgh	63		63,19	5	58,19	-0,16	0	Nee	5	-		61,29	5	56,29	5	-2,06	-2	56	-	-	-	-
T16-3_C	Appartementencomplex Schapenkamp 37	Woning	12,2	140794,50	470952,68	Nee		63,58	5	58,58	59	-	5	5		100 lid 3 Wgh	58,58	100a lid 1 sub a & 100a lid 2 Wgh	64		63,34	5	58,34	-0,24	0	Nee	5	-		61,45	5	56,45	5	-2,13	-2	56	-	-	-	-
T16-2_B	Appartementencomplex Schapenkamp 38	Woning	9,2	140794,50	470952,68	Nee		63,78	5	58,78	59	-	5	5		100 lid 3 Wgh	58,78	100a lid 1 sub a & 100a lid 2 Wgh	64		63,46	5	58,46	-0,32	0	Nee	5	-		61,57	5	56,57	5	-2,21	-2	57	-	-	-	-
T16-1_A	Appartementencomplex Schapenkamp 39	Woning	6,2	140794,50	470952,68	Nee		63,91	5	58,91	59	-	5	5		100 lid 3 Wgh	58,91	100a lid 1 sub a & 100a lid 2 Wgh	64		63,49	5	58,49	-0,42	0	Nee	5	-		61,60	5	56,60	5	-2,31	-2	57	-	-	-	-
T43-1_A	Appartementencomplex Schapenkamp 4	Woning	15,2	140745,04	470976,92	Nee		40,27	5	35,27	35	-	5	5		100 lid 1 Wgh	48,00	100a lid 1 sub a & 100a lid 1 sub b sub 2° Wgh	53		42,15	5	37,15	0,00	0	Nee	5	-		40,84	5	35,84	5	0,00	0	36	-	-	-	-
T14-7_C	Appartementencomplex Schapenkamp 40	Woning	24,2	140789,95	470957,26	Nee		61,51	5	56,51	57	-	5	5		100 lid 3 Wgh	56,51	100a lid 1 sub a & 100a lid 2 Wgh	62		61,49	5	56,49	-0,02	0	Nee	5	-		59,61	5	54,61	5	-1,90	-2	55	-	-	-	-
T14-6_B	Appartementencomplex Schapenkamp 41	Woning	21,2	140789,95	470957,26	Nee		61,86	5	56,86	57	-	5	5		100 lid 3 Wgh	56,86	100a lid 1 sub a & 100a lid 2 Wgh	62		61,69	5	56,69	-0,17	0	Nee	5	-		59,81	5	54,81	5	-2,05	-2	55	-	-	-	-
T14-5_A	Appartementencomplex Schapenkamp 42	Woning	18,2	140789,95	470957,26	Nee		62,18	5	57,18	57	-	5	5		100 lid 3 Wgh	57,18	100a lid 1 sub a & 100a lid 2 Wgh	62		61,89	5	56,89	-0,29	0	Nee	5	-		60,01	5	55,01	5	-2,17	-2	55	-	-	-	-
T14-4_D	Appartementencomplex Schapenkamp 43	Woning	15,2	140789,95	470957,26	Nee		62,45	5	57,45	57	-	5	5		100 lid 3 Wgh	57,45	100a lid 1 sub a & 100a lid 2 Wgh	62		62,03	5	57,03	-0,42	0	Nee	5	-		60,15	5	55,15	5	-2,30	-2	55	-	-	-	-
T14-3_C	Appartementencomplex Schapenkamp 44	Woning	12,2	140789,95	470957,26	Nee		62,67	5	57,67	58	-	5	5		100 lid 3 Wgh	57,67	100a lid 1 sub a & 100a lid 2 Wgh	63		62,13	5	57,13	-0,54	-1	Nee	5	-		60,25	5	55,25	5	-2,42	-2	55	-	-	-	-
T14-2_B	Appartementencomplex Schapenkamp 45	Woning	9,2	140789,95	470957,26	Nee		62,88	5	57,88	58	-	5	5		100 lid 3 Wgh	57,88	100a lid 1 sub a & 100a lid 2 Wgh	63		62,22	5	57,22	-0,66	-1	Nee	5	-		60,34	5	55,34	5	-2,54	-3	55	-	-	-	-
T14-1_A	Appartementencomplex Schapenkamp 46	Woning	6,2	140789,95	470957,26	Nee		63,03	5	58,03	58	-	5	5		100 lid 3 Wgh	58,03	100a lid 1 sub a & 100a lid 2 Wgh	63		62,24	5	57,24	-0,79	-1	Nee	5	-		60,36	5	55,36	5	-2,67	-3	55	-	-	-	-
T12-7_C	Appartementencomplex Schapenkamp 47	Woning	24,2	140786,58	470962,31	Nee		61,78	5	56,78	57	-	5	5		100 lid 3 Wgh	56,78	100a lid 1 sub a & 100a lid 2 Wgh	62		60,95	5	55,95	-0,83	-1	Nee	5	-		59,05	5	54,05	5	-2,73	-3	54	-	-	-	-
T12-6_B	Appartementencomplex Schapenkamp 48	Woning	21,2	140786,58	470962,31	Nee		62,11	5	57,11	57	-	5	5		100 lid 3 Wgh	57,11	100a lid 1 sub a & 100a lid 2 Wgh	62		61,08	5	56,08	-1,03	-1	Nee	5	-		59,18	5	54,18	5	-2,93	-3	54	-	-	-	-
T12-5_A	Appartementencomplex Schapenkamp 49	Woning	18,2	140786,58	470962,31	Nee		62,43	5	57,43	57	-	5	5		100 lid 3 Wgh	57,43	100a lid 1 sub a & 100a lid 2 Wgh	62		61,26	5	56,26	-1,17	-1	Nee	5	-		59,36	5	54,36	5	-3,07	-3	54	-	-	-	-
T24-7_C	Appartementencomplex Schapenkamp 5	Woning	24,2	140805,14	470936,58	Nee		62,83	5	57,83	58	-	5	5		100 lid 3 Wgh	57,83	100a lid 1 sub a & 100a lid 2 Wgh	63		62,96	5	57,96	0,13	0	Nee	5	-		61,04	5	56,04	5	-1,79	-2	56	-	-	-	-
T12-4_D	Appartementencomplex Schapenkamp 50	Woning	15,2	140786,58	470962,31	Nee		62,70	5	57,70	58	-	5	5		100 lid 3 Wgh	57,70	100a lid 1 sub a & 100a lid 2 Wgh	63		61,38	5	56,38	-1,32	-1	Nee	5	-		59,48	5	54,48	5	-3,22	-3	54	-	-	-	-
T12-3_C	Appartementencomplex Schapenkamp 51	Woning	12,2	140786,58	470962,31	Nee		62,92	5	57,92	58	-	5	5		100 lid 3 Wgh	57,92	100a lid 1 sub a & 100a lid 2 Wgh	63		61,45	5	56,45	-1,47	-1	Nee	5	-		59,54	5	54,54	5	-3,38	-3	55	-	-	-	-
T12-2_B	Appartementencomplex Schapenkamp 52	Woning	9,2	140786,58	470962,31	Nee		63,13	5	58,13	58	-	5	5		100 lid 3 Wgh	58,13	100a lid 1 sub a & 100a lid 2 Wgh	63		61,52	5	56,52	-1,61	-2	Nee	5	-		59,61	5	54,61	5	-3,52	-4	55	-	-	-	-
T12-1_A	Appartementencomplex Schapenkamp 53	Woning	6,2	140786,58	470962,31	Nee		63,28	5	58,28	58	-	5	5		100 lid 3 Wgh	58,28	100a lid 1 sub a & 100a lid 2 Wgh	63		61,50	5	56,50	-1,78	-2	Nee	5	-		59,60	5	54,60	5	-3,68	-4	55	-	-	-	-
T10-7_C	Appartementencomplex Schapenkamp 54	Woning	24,2	140782,25	470966,84	Nee		61,06	5	56,06	56	-	5	5		100 lid 3 Wgh	56,06	100a lid 1 sub a & 100a lid 2 Wgh	61		59,53	5	54,53	-1,53	-2	Nee	5	-		57,63	5	52,63	5	-3,43	-3	53	-	-	-	-
T10-6_B	Appartementencomplex Schapenkamp 55	Woning	21,2	140782,25	470966,84	Nee		61,34	5	56,34	56	-	5	5		100 lid 3 Wgh	56,34	100a lid 1 sub a & 100a lid 2 Wgh	61		59,68	5	54,68	-1,66	-2	Nee	5	-		57,77	5	52,77	5	-3,57	-4	53	-	-	-	-
T10-5_A	Appartementencomplex Schapenkamp 56	Woning	18,2	140782,25	470966,84	Nee		61,62	5	56,62	57	-	5	5		100 lid 3 Wgh	56,62	100a lid 1 sub a & 100a lid 2 Wgh	62		59,74	5	54,74	-1,88	-2	Nee	5	-		57,83	5	52,83	5	-3,79	-4	53	-	-	-	-
T10-4_D	Appartementencomplex Schapenkamp 57	Woning	15,2	140782,25	470966,84	Nee		61,90	5	56,90	57	-	5	5		100 lid 3 Wgh	56,90	100a lid 1 sub a & 100a lid 2 Wgh	62		59,80	5	54,80	-2,10	-2	Nee	5	-		57,88	5	52,88	5	-4,02	-4	53	-	-	-	-
T10-3_C	Appartementencomplex Schapenkamp 58	Woning	12,2	140782,25	470966,84	Nee		62,14	5	57,14	57	-	5	5		100 lid 3 Wgh	57,14	100a lid 1 sub a & 100a lid 2 Wgh	62		59,81	5	54,81	-2,33	-2	Nee	5	-		57,90	5	52,90	5	-4,24	-4	53	-	-	-	-
T10-2_B	Appartementencomplex Schapenkamp 59	Woning	9,2	140782,25	470966,84	Nee		62,37	5	57,37	57	-	5	5		100 lid 3 Wgh	57,37	100a lid 1 sub a & 100a lid 2 Wgh	62		59,86	5	54,86	-2,51	-3	Nee	5	-		57,95	5	52,95	5	-4,42	-4	53	-	-	-	-
T24-6_B	Appartementencomplex Schapenkamp 6	Woning	21,2	140805,14	470936,58	Nee		63,10	5	58,10	58	-	5	5		100 lid 3 Wgh	58,10	100a lid 1 sub a & 100a lid 2 Wgh	63		63,18	5	58,18	0,08	0	Nee	5	-		61,26	5	56,26	5	-1,84	-2	56	-	-	-	-
T10-1_A	Appartementencomplex Schapenkamp 60	Woning	6,2	140782,25	470966,84	Nee		62,55	5	57,55	58	-	5	5		100 lid 3 Wgh	57,55	100a lid 1 sub a & 100a lid 2 Wgh	63		59,83	5	54,83	-2,72	-3	Nee	5	-		57,92	5	52,92	5	-4,63	-5	53	-	-	-	-
T08-7_C	Appartementencomplex Schapenkamp 61	Woning	24,2	140778,27	470972,89	Nee		61,20	5	56,20	56	-	5	5		100 lid 3 Wgh	56,20	100a lid 1 sub a & 100a lid 2 Wgh	61		59,57	5	54,57	-1,63	-2	Nee	5	-		57,66	5	52,66	5	-3,54	-4	53	-	-	-	-
T08-6_B	Appartementencomplex Schapenkamp 62	Woning	21,2	140778,27	470972,89	Nee		61,51	5	56,51	57	-	5	5		100 lid 3 Wgh	56,51	100a lid 1 sub a & 100a lid 2 Wgh	62		59,72	5	54,72	-1,79	-2	Nee	5	-		57,81	5	52,81	5	-3,70	-4	53	-	-	-	-
T08-5_A	Appartementencomplex Schapenkamp 63	Woning	18,2	140778,27	470972,89	Nee		61,87	5	56,87	57	-	5	5		100 lid 3 Wgh	56,87	100a lid 1 sub a & 100a lid 2 Wgh	62		59,91	5	54,91	-1,96	-2	Nee	5	-		58,00	5	53,00	5	-3,87	-4	53	-	-	-	-
T08-4_D	Appartementencomplex Schapenkamp 64	Woning	15,2	140778,27	470972,89	Nee		62,23	5	57,23	57	-	5	5		100 lid 3 Wgh	57,23	100a lid 1 sub a & 100a lid 2 Wgh	62		60,03	5	55,03	-2,20	-2	Nee	5	-		58,12	5	53,12	5	-4,11	-4	53	-	-	-	-
T08-3_C	Appartementencomplex Schapenkamp 65	Woning	12,2	140778,27	470972,89	Nee		62,46	5	57,46	57	-	5	5		100 lid 3 Wgh	57,46	100a lid 1 sub a & 100a lid 2 Wgh	62		60,01	5	55,01	-2,45	-2	Nee	5	-		58,10	5	53,10	5	-4,36	-4	53	-	-	-	-
T08-2_B	Appartementencomplex Schapenkamp 66	Woning	9,2	140778,27	470972,89	Nee		62,67	5	57,67	58	-	5	5		100 lid 3 Wgh	57,67	100a lid 1 sub a & 100a lid 2 Wgh	63		59,98	5	54,98	-2,69	-3	Nee	5	-		58,06	5	53,06	5	-4,61	-5	53	-	-	-	-
T08-1_A	Appartementencomplex Schapenkamp 67	Woning	6,2	140778,27	470972,89	Nee		62,82	5	57,82	58	-	5	5		100 lid 3 Wgh	57,82	100a lid 1 sub a & 100a lid 2 Wgh	63		59,84	5	54,84	-2,98	-3	Nee	5	-		57,92	5	52,92	5	-4,90	-5	53	-	-	-	-
T07-7_C	Appartementencomplex Schapenkamp 68	Woning	24,2	140774,46	470977,11	Nee		59,85	5	54,85	55	-	5	5		100 lid 3 Wgh	54,85	100a lid 1 sub a & 100a lid 2 Wgh	60		58,37	5	53,37	-1,48	-1	Nee	5	-		56,49	5	51,49	5	-3,36	-3	51	-	-	-	-
T07-6_B	Appartementencomplex Schapenkamp 69	Woning	21,2	140774,46	470977,11	Nee		60,22	5	55,22	55	-	5	5		100 lid 3 Wgh	55,22	100a lid 1 sub a & 100a lid 2 Wgh	60		58,50	5	53,50	-1,72	-2	Nee	5	-		56,61	5	51,61	5	-3,61	-4	52	-	-	-	-
T24-5_A	Appartementencomplex Schapenkamp 7	Woning	18,2	140805,14	470936,58	Nee		63,38	5	58,38	58	-	5	5		100 lid 3 Wgh	58,38	100a lid 1 sub a & 100a lid 2 Wgh	63		63,39	5	58,39	0,01	0	Nee	5	-		61,47	5	56,47	5	-1,91	-2	56	-	-	-	-
T07-5_A	Appartementencomplex Schapenkamp 70	Woning	18,2	140774,46	470977,11	Nee		60,48	5	55,48	55	-	5	5		100 lid 3 Wgh	55,48	100a lid 1 sub a & 100a lid 2 Wgh	60		58,68	5	53,68	-1,80	-2	Nee	5	-		56,79	5	51,79	5	-3,69	-4	52	-	-	-	-
T07-4_D	Appartementencomplex Schapenkamp 71	Woning	15,2	140774,46	470977,11	Nee		60,84	5	55,84	56	-	5	5		100 lid 3 Wgh	55,84	100a lid 1 sub a & 100a lid 2 Wgh	61		58,77	5	53,77	-2,07	-2	Nee	5	-		56,89	5	51,89	5	-3,95	-4	52	-	-	-	-
T07-3_C	Appartementencomplex Schapenkamp 72	Woning	12,2	140774,46	470977,11	Nee		61,06	5	56,06	56	-	5	5		100 lid 3 Wgh	56,06	100a lid 1 sub a & 100a lid 2 Wgh	61		58,72	5	53,72	-2,34	-2	Nee	5	-		56,83	5	51,83	5	-4,23	-4	52	-	-	-	-
T07-2_B	Appartementencomplex Schapenkamp 73	Woning	9,2	140774,46	470977,11	Nee		61,28	5	56,28	56	-	5	5		100 lid 3 Wgh	56,28	100a lid 1 sub a & 100a lid 2 Wgh	61		58,68	5	53,68	-2,60	-3	Nee	5	-		56,79	5	51,79	5	-4,49	-4	52	-	-	-	-
T07-1_A	Appartementencomplex Schapenkamp 74	Woning	6,2	140774,46	470977,11	Nee		61,47	5	56,47	56	-	5	5		100 lid 3 Wgh	56,47	100a lid 1 sub a & 100a lid 2 Wgh	61		58,54	5	53,54	-2,93	-3	Nee	5	-		56,65	5	51,65	5	-4,82	-5	52	-	-	-	-
T06-7_C	Appartementencomplex Schapenkamp 75	Woning	24,2	140771,08	470979,13	Nee		58,79	5	53,79	54	-	5	5		100 lid 3 Wgh	53,79	100a lid 1 sub a & 100a lid 2 Wgh	59		57,26	5	52,26	-1,53	-2	Nee	5	-		55,40	5	50,40	5	-3,39	-3	50	-	-	-	-
T06-6_B	Appartementencomplex Schapenkamp 76	Woning	21,2	140771,08	470979,13	Nee		59,16	5	54,16	54	-	5	5		100 lid 3 Wgh	54,16	100a lid 1 sub a & 100a lid 2 Wgh	59		57,41	5	52,41	-1,75	-2	Nee	5	-		55,54	5	50,54	5	-3,62	-4	51	-	-	-	-
T06-5_A	Appartementencomplex Schapenkamp 77	Woning	18,2	140771,08	470979,13	Nee		59,58	5	54,58	55	-	5	5		100 lid 3 Wgh	54,58	100a lid 1 sub a & 100a lid 2 Wgh	60		57,65	5	52,65	-1,93	-2	Nee	5	-		55,78	5	50,78	5	-3,80	-4	51	-	-	-	-
T06-4_D	Appartementencomplex Schapenkamp 78	Woning	15,2	140771,08	470979,13	Nee		59,92	5	54,92	55	-	5	5		100 lid 3 Wgh	54,92	100a lid 1 sub a & 100a lid 2 Wgh	60		57,86	5	52,86	-2,06	-2	Nee	5	-		55,99	5	50,99	5	-3,93	-4	51	-	-	-	-
T06-3_C	Appartementencomplex Schapenkamp 79	Woning	12,2	140771,08	470979,13	Nee		60,08	5	55,08	55	-	5	5		100 lid 3 Wgh	55,08	100a lid 1 sub a & 100a lid 2 Wgh	60		57,74	5	52,74	-2,34	-2	Nee	5	-		55,88	5	50,88	5	-4,20	-4	51	-	-	-	-
T24-4_D	Appartementencomplex Schapenkamp 8	Woning	15,2	140805,14	470936,58	Nee		63,67	5	58,67	59	-	5	5		100 lid 3 Wgh	58,67	100a lid 1 sub a & 100a lid 2 Wgh	64		63,60	5	58,60	-0,07	0	Nee	5	-		61,67	5	56,67	5	-2,00	-2	57	-	-	-	-
T06-2_B	Appartementencomplex Schapenkamp 80	Woning	9,2	140771,08	470979,13	Nee		60,22	5	55,22	55	-	5	5		100 lid 3 Wgh	55,22	100a lid 1 sub a & 100a lid 2 Wgh	60		57,65	5	52,65	-2,57	-3	Nee	5	-		55,78	5	50,78	5	-4,44	-4	51	-	-	-	-
T06-1_A	Appartementencomplex Schapenkamp 81	Woning	6,2	140771,08	470979,13	Nee		60,32	5	55,32	55	-	5	5		100 lid 3 Wgh	55,32	100a lid 1 sub a & 100a lid 2 Wgh	60		57,49	5	52,49	-2,83	-3	Nee	5	-		55,61	5	50,61	5	-4,71	-5	51	-	-	-	-
T05-7_C	Appartementencomplex Schapenkamp 82	Woning	24,2	140767,02	470980,27	Nee		56,84	5	51,84	52	-	5	5		100 lid 3 Wgh	51,84	100a lid 1 sub a & 100a lid 1 sub b sub 2° Wgh	57		56,34	5	51,34	-0,50	0	Nee	5	-		54,49	5	49,49	5	-2,35	-2	49	-	-	-	-
T05-6_B	Appartementencomplex Schapenkamp 83	Woning	21,2	140767,02	470980,27	Nee		57,30	5	52,30	52	-	5	5		100 lid 3 Wgh	52,30	100a lid 1 sub a & 100a lid 1 sub b sub 2° Wgh	57		56,49	5	51,49	-0,81	-1	Nee	5	-		54,64	5	49,64	5	-2,66	-3	50	-	-	-	-
T05-5_A	Appartementencomplex Schapenkamp 84	Woning	18,2	140767,02	470980,27	Nee		57,63	5	52,63	53	-	5	5		100 lid 3 Wgh	52,63	100a lid 1 sub a & 100a lid 1 sub b sub 2° Wgh	58		56,76	5	51,76	-0,87	-1	Nee	5	-		54,91	5	49,91	5	-2,72	-3	50	-	-	-	-
T05-4_D	Appartementencomplex Schapenkamp 85	Woning	15,2	140767,02	470980,27	Nee		57,80	5	52,80	53	-	5	5		100 lid 3 Wgh	52,80	100a lid 1 sub a & 100a lid 1 sub b sub 2° Wgh	58		56,67	5	51,67	-1,13	-1	Nee	5	-		54,81	5	49,81	5	-2,99	-3	50	-	-	-	-
T05-3_C	Appartementencomplex Schapenkamp 86	Woning	12,2	140767,02	470980,27	Nee		58,08	5	53,08	53	-	5	5		100 lid 3 Wgh	53,08	100a lid 1 sub a & 100a lid 1 sub b sub 2° Wgh	58		56,62	5	51,62	-1,46	-1	Nee	5	-		54,76	5	49,76	5	-3,32	-3	50	-	-	-	-
T05-2_B	Appartementencomplex Schapenkamp 87	Woning	9,2	140767,02	470980,27	Nee		58,20	5	53,20	53	-	5	5		100 lid 3 Wgh	53,20	100a lid 1 sub a & 100a lid 1 sub b sub 2° Wgh	58		56,53	5	51,53	-1,67	-2	Nee	5	-		54,67	5	49,67	5	-3,53	-4	50	-	-	-	-
T05-1_A	Appartementencomplex Schapenkamp 88	Woning	6,2	140767,02	470980,27	Nee		58,26	5	53,26	53	-	5	5		100 lid 3 Wgh	53,26	100a lid 1 sub a & 100a lid 1 sub b sub 2° Wgh	58		56,29	5	51,29	-1,97	-2	Nee	5	-		54,42	5	49,42	5	-3,84	-4	49	-	-	-	-
T04-7_C	Appartementencomplex Schapenkamp 89	Woning	24,2	140763,32	470980,21	Nee		54,39	5	49,39	49	-	5	5		100 lid 3 Wgh	49,39	100a lid 1 sub a & 100a lid 1 sub b sub 2° Wgh	54		54,31	5	49,31	-0,08	0	Nee	5	-		52,46	5	47,46	5	-1,39	-1	47	-	-	-	-
T24-3_C	Appartementencomplex Schapenkamp 9	Woning	12,2	140805,14	470936,58	Nee		63,93	5	58,93	59	-	5	5		100 lid 3 Wgh	58,93	100a lid 1 sub a & 100a lid 2 Wgh	64		63,78	5	58,78	-0,15	0	Nee	5	-		61,86	5	56,86	5	-2,07	-2	57	-	-	-	-
T04-6_B	Appartementencomplex Schapenkamp 90	Woning	21,2	140763,32	470980,21	Nee		54,74	5	49,74	50	-	5	5		100 lid 3 Wgh	49,74	100a lid 1 sub a & 100a lid 1 sub b sub 2° Wgh	55		54,50	5	49,50	-0,24	0	Nee	5	-		52,64	5	47,64	5	-1,74	-2	48	-	-	-	-
T04-5_A	Appartementencomplex Schapenkamp 91	Woning	18,2	140763,32	470980,21	Nee		55,42	5	50,42	50	-	5	5		100 lid 3 Wgh	50,42	100a lid 1 sub a & 100a lid 1 sub b sub 2° Wgh	55		54,38	5	49,38	-1,04	-1	Nee	5	-		52,52	5	47,52	5	-2,42	-2	48	-	-	-	-
T04-4_D	Appartementencomplex Schapenkamp 92	Woning	15,2	140763,32	470980,21	Nee		56,12	5	51,12	51	-	5	5		100 lid 3 Wgh	51,12	100a lid 1 sub a & 100a lid 1 sub b sub 2° Wgh	56		54,42	5	49,42	-1,70	-2	Nee	5	-		52,56	5	47,56	5	-3,12	-3	48	-	-	-	-
T04-3_C	Appartementencomplex Schapenkamp 93	Woning	12,2	140763,32	470980,21	Nee		56,59	5	51,59	52	-	5	5		100 lid 3 Wgh	51,59	100a lid 1 sub a & 100a lid 1 sub b sub 2° Wgh	57		54,95	5	49,95	-1,64	-2	Nee	5	-		53,09	5	48,09	5	-3,50	-4	48	-	-	-	-
T04-2_B	Appartementencomplex Schapenkamp 94	Woning	9,2	140763,32	470980,21	Nee		56,62	5	51,62	52	-	5	5		100 lid 3 Wgh	51,62	100a lid 1 sub a & 100a lid 1 sub b sub 2° Wgh	57		54,79	5	49,79	-1,83	-2	Nee	5	-		52,92	5	47,92	5	-3,62	-4	48	-	-	-	-
T04-1_A	Appartementencomplex Schapenkamp 95	Woning	6,2	140763,32	470980,21	Nee		56,57	5	51,57	52	-	5	5		100 lid 3 Wgh	51,57	100a lid 1 sub a & 100a lid 1 sub b sub 2° Wgh	57		54,47	5	49,47	-2,10	-2	Nee	5	-		52,61	5	47,61	5	-3,57	-4	48	-	-	-	-
T03-7_C	Appartementencomplex Schapenkamp 96	Woning	24,2	140759,27	470982,37	Nee		49,53	5	44,53	45	-	5	5		100 lid 1 Wgh	48,00	100a lid 1 sub a & 100a lid 1 sub b sub 2° Wgh	53		52,73	5	47,73	0,00	0	Nee	5	-		50,99	5	45,99	5	0,00	0	46	-	-	-	-
T03-6_B	Appartementencomplex Schapenkamp 97	Woning	21,2	140759,27	470982,37	Nee		49,40	5	44,40	44	-	5	5		100 lid 1 Wgh	48,00	100a lid 1 sub a & 100a lid 1 sub b sub 2° Wgh	53		52,89	5	47,89	0,00	0	Nee	5	-		51,11	5	46,11	5	0,00	0	46	-	-	-	-
T03-5_A	Appartementencomplex Schapenkamp 98	Woning	18,2	140759,27	470982,37	Nee		50,76	5	45,76	46	-	5	5		100 lid 1 Wgh	48,00	100a lid 1 sub a & 100a lid 1 sub b sub 2° Wgh	53		52,59	5	47,59	0,00	0	Nee	5	-		50,79	5	45,79	5	0,00	0	46	-	-	-	-
T03-4_D	Appartementencomplex Schapenkamp 99	Woning	15,2	140759,27	470982,37	Nee		52,10	5	47,10	47	-	5	5		100 lid 1 Wgh	48,00	100a lid 1 sub a & 100a lid 1 sub b sub 2° Wgh	53		52,57	5	47,57	0,00	0	Nee	5	-		50,73	5	45,73	5	0,00	0	46	-	-	-	-
b403_B	Bussumerstraat 12a,12b (#2)	Woning	4,5	140554,27	470998,35	Nee		54,71	5	49,71	50	-	5	5		100 lid 3 Wgh	49,71	100a lid 1 sub a & 100a lid 1 sub b sub 2° Wgh	55		53,61	5	48,61	-1,10	-1	Nee	5	-		53,39	5	48,39	5	-1,32	-1	48	-	-	-	-
b403_C	Bussumerstraat 12a,12b (#2)	Woning	7,5	140554,27	470998,35	Nee		54,87	5	49,87	50	-	5	5		100 lid 3 Wgh	49,87	100a lid 1 sub a & 100a lid 1 sub b sub 2° Wgh	55		53,84	5	48,84	-1,03	-1	Nee	5	-		53,58	5	48,58	5	-1,29	-1	49	-	-	-	-
b402_B	Bussumerstraat 14	Woning	4,5	140551,17	470993,83	Nee		52,67	5	47,67	48	-	5	5		100 lid 1 Wgh	48,00	100a lid 1 sub a & 100a lid 1 sub b sub 2° Wgh	53		51,53	5	46,53	0,00	0	Nee	5	-		51,27	5	46,27	5	0,00	0	46	-	-	-	-
b402_C	Bussumerstraat 14	Woning	7,5	140551,17	470993,83	Nee		53,96	5	48,96	49	-	5	5		100 lid 3 Wgh	48,96	100a lid 1 sub a & 100a lid 1 sub b sub 2° Wgh	54		52,84	5	47,84	-0,96	-1	Nee	5	-		52,59	5	47,59	5	-0,96	-1	48	-	-	-	-
b448_B	Bussumerstraat 14f	Woning	4,5	140544,80	471020,37	Nee		67,64	5	62,64	63	-	5	5		100 lid 3 Wgh	62,64	100a lid 1 sub a & 100a lid 2 Wgh	68		66,28	5	61,28	-1,36	-1	Nee	5	-		66,28	5	61,28	5	-1,36	-1	61	-	-	-	-
b448_C	Bussumerstraat 14f	Woning	7,5	140544,80	471020,37	Nee		67,68	5	62,68	63	-	5	5		100 lid 3 Wgh	62,68	100a lid 1 sub a & 100a lid 2 Wgh	68		66,32	5	61,32	-1,36	-1	Nee	5	-		66,31	5	61,31	5	-1,37	-1	61	-	-	-	-
b449_B	Bussumerstraat 14g1, 14g2 (#2)	Woning	4,5	140549,55	471020,08	Nee		67,52	5	62,52	63	-	5	5		100 lid 3 Wgh	62,52	100a lid 1 sub a & 100a lid 2 Wgh	68		66,17	5	61,17	-1,35	-1	Nee	5	-		66,17	5	61,17	5	-1,35	-1	61	-	-	-	-
b449_C	Bussumerstraat 14g1, 14g2 (#2)	Woning	7,5	140549,55	471020,08	Nee		67,56	5	62,56	63	-	5	5		100 lid 3 Wgh	62,56	100a lid 1 sub a & 100a lid 2 Wgh	68		66,21	5	61,21	-1,35	-1	Nee	5	-		66,21	5	61,21	5	-1,35	-1	61	-	-	-	-
b450_B	Bussumerstraat 14g3, 14g4 (#2)	Woning	4,5	140554,62	471019,77	Nee		67,46	5	62,46	62	-	5	5		100 lid 3 Wgh	62,46	100a lid 1 sub a & 100a lid 2 Wgh	67		66,10	5	61,10	-1,36	-1	Nee	5	-		66,10	5	61,10	5	-1,36	-1	61	-	-	-	-
b450_C	Bussumerstraat 14g3, 14g4 (#2)	Woning	7,5	140554,62	471019,77	Nee		67,40	5	62,40	62	-	5	5		100 lid 3 Wgh	62,40	100a lid 1 sub a & 100a lid 2 Wgh	67		66,04	5	61,04	-1,36	-1	Nee	5	-		66,03	5	61,03	5	-1,37	-1	61	-	-	-	-
b568_B	Bussumerstraat 14j,k,l (#3)	Woning	4,5	140558,30	471004,23	Nee		56,38	5	51,38	51	-	5	5		100 lid 3 Wgh	51,38	100a lid 1 sub a & 100a lid 1 sub b sub 2° Wgh	56		55,11	5	50,11	-1,27	-1	Nee	5	-		54,92	5	49,92	5	-1,46	-1	50	-	-	-	-
b568_C	Bussumerstraat 14j,k,l (#3)	Woning	7,5	140558,30	471004,23	Nee		56,45	5	51,45	51	-	5	5		100 lid 3 Wgh	51,45	100a lid 1 sub a & 100a lid 1 sub b sub 2° Wgh	56		55,24	5	50,24	-1,21	-1	Nee	5	-		55,02	5	50,02	5	-1,43	-1	50	-	-	-	-
b400_A	Bussumerstraat 16	Woning	1,5	140547,64	470988,68	Nee		50,22	5	45,22	45	-	5	5		100 lid 1 Wgh	48,00	100a lid 1 sub a & 100a lid 1 sub b sub 2° Wgh	53		49,24	5	44,24	0,00	0	Nee	5	-		48,89	5	43,89	5	0,00	0	44	-	-	-	-
b400_B	Bussumerstraat 16	Woning	4,5	140547,64	470988,68	Nee		51,66	5	46,66	47	-	5	5		100 lid 1 Wgh	48,00	100a lid 1 sub a & 100a lid 1 sub b sub 2° Wgh	53		50,80	5	45,80	0,00	0	Nee	5	-		50,50	5	45,50	5	0,00	0	45	-	-	-	-
b400_C	Bussumerstraat 16	Woning	7,5	140547,64	470988,68	Nee		53,22	5	48,22	48	-	5	5		100 lid 3 Wgh	48,22	100a lid 1 sub a & 100a lid 1 sub b sub 2° Wgh	53		52,21	5	47,21	-0,22	0	Nee	5	-		51,92	5	46,92	5	-0,22	0	47	-	-	-	-
b401_B	Bussumerstraat 16A	Woning	4,5	140544,07	470983,51	Nee		50,56	5	45,56	46	-	5	5		100 lid 1 Wgh	48,00	100a lid 1 sub a & 100a lid 1 sub b sub 2° Wgh	53		49,64	5	44,64	0,00	0	Nee	5	-		49,32	5	44,32	5	0,00	0	44	-	-	-	-
b401_C	Bussumerstraat 16A	Woning	7,5	140544,07	470983,51	Nee		52,05	5	47,05	47	-	5	5		100 lid 1 Wgh	48,00	100a lid 1 sub a & 100a lid 1 sub b sub 2° Wgh	53		51,12	5	46,12	0,00	0	Nee	5	-		50,82	5	45,82	5	0,00	0	46	-	-	-	-
b286_B	Bussumerstraat 21a	Woning	4,5	140581,13	471015,21	Nee		64,51	5	59,51	60	-	5	5		100 lid 3 Wgh	59,51	100a lid 1 sub a & 100a lid 2 Wgh	65		63,41	5	58,41	-1,10	-1	Nee	5	-		63,25	5	58,25	5	-1,26	-1	58	-	-	-	-
b286_C	Bussumerstraat 21a	Woning	7,5	140581,13	471015,21	Nee		64,50	5	59,50	59	-	5	5		100 lid 3 Wgh	59,50	100a lid 1 sub a & 100a lid 2 Wgh	65		63,42	5	58,42	-1,08	-1	Nee	5	-		63,24	5	58,24	5	-1,26	-1	58	-	-	-	-
b316_B	Bussumerstraat 23a, 23b (#2)	Woning	4,5	140572,22	471005,58	Nee		60,20	5	55,20	55	-	5	5		100 lid 3 Wgh	55,20	100a lid 1 sub a & 100a lid 2 Wgh	60		59,00	5	54,00	-1,20	-1	Nee	5	-		58,87	5	53,87	5	-1,33	-1	54	-	-	-	-
b316_C	Bussumerstraat 23a, 23b (#2)	Woning	7,5	140572,22	471005,58	Nee		60,24	5	55,24	55	-	5	5		100 lid 3 Wgh	55,24	100a lid 1 sub a & 100a lid 2 Wgh	60		59,05	5	54,05	-1,19	-1	Nee	5	-		58,90	5	53,90	5	-1,34	-1	54	-	-	-	-
b395_B	Bussumerstraat 25a,25b (#2)	Woning	4,5	140566,80	470997,97	Nee		56,74	5	51,74	52	-	5	5		100 lid 3 Wgh	51,74	100a lid 1 sub a & 100a lid 1 sub b sub 2° Wgh	57		55,68	5	50,68	-1,06	-1	Nee	5	-		55,45	5	50,45	5	-1,29	-1	50	-	-	-	-
b395_C	Bussumerstraat 25a,25b (#2)	Woning	7,5	140566,80	470997,97	Nee		56,84	5	51,84	52	-	5	5		100 lid 3 Wgh	51,84	100a lid 1 sub a & 100a lid 1 sub b sub 2° Wgh	57		55,79	5	50,79	-1,05	-1	Nee	5	-		55,53	5	50,53	5	-1,31	-1	51	-	-	-	-
b396_B	Bussumerstraat 27cdefghijklmnprs (#14)	Woning	4,5	140561,04	470989,85	Nee		53,64	5	48,64	49	-	5	5		100 lid 3 Wgh	48,64	100a lid 1 sub a & 100a lid 1 sub b sub 2° Wgh	54		52,90	5	47,90	-0,64	-1	Nee	5	-		52,52	5	47,52	5	-0,64	-1	48	-	-	-	-
b396_C	Bussumerstraat 27cdefghijklmnprs (#14)	Woning	7,5	140561,04	470989,85	Nee		53,78	5	48,78	49	-	5	5		100 lid 3 Wgh	48,78	100a lid 1 sub a & 100a lid 1 sub b sub 2° Wgh	54		53,08	5	48,08	-0,70	-1	Nee	5	-		52,68	5	47,68	5	-0,78	-1	48	-	-	-	-
b396_D	Bussumerstraat 27cdefghijklmnprs (#14)	Woning	10,5	140561,04	470989,85	Nee		53,83	5	48,83	49	-	5	5		100 lid 3 Wgh	48,83	100a lid 1 sub a & 100a lid 1 sub b sub 2° Wgh	54		53,27	5	48,27	-0,56	-1	Nee	5	-		52,82	5	47,82	5	-0,83	-1	48	-	-	-	-
b397_B	Bussumerstraat 27cdefghijklmnprs (#14)	Woning	4,5	140553,84	470979,75	Nee		51,06	5	46,06	46	-	5	5		100 lid 1 Wgh	48,00	100a lid 1 sub a & 100a lid 1 sub b sub 2° Wgh	53		50,67	5	45,67	0,00	0	Nee	5	-		50,15	5	45,15	5	0,00	0	45	-	-	-	-
b397_C	Bussumerstraat 27cdefghijklmnprs (#14)	Woning	7,5	140553,84	470979,75	Nee		51,45	5	46,45	46	-	5	5		100 lid 1 Wgh	48,00	100a lid 1 sub a & 100a lid 1 sub b sub 2° Wgh	53		51,04	5	46,04	0,00	0	Nee	5	-		50,51	5	45,51	5	0,00	0	46	-	-	-	-
b397_D	Bussumerstraat 27cdefghijklmnprs (#14)	Woning	10,5	140553,84	470979,75	Nee		51,57	5	46,57	47	-	5	5		100 lid 1 Wgh	48,00	100a lid 1 sub a & 100a lid 1 sub b sub 2° Wgh	53		51,27	5	46,27	0,00	0	Nee	5	-		50,69	5	45,69	5	0,00	0	46	-	-	-	-
b398_B	Bussumerstraat 27cdefghijklmnprs (#14)	Woning	4,5	140546,12	470968,94	Nee		48,73	5	43,73	44	-	5	5		100 lid 1 Wgh	48,00	100a lid 1 sub a & 100a lid 1 sub b sub 2° Wgh	53		48,91	5	43,91	0,00	0	Nee	5	-		48,25	5	43,25	5	0,00	0	43	-	-	-	-
b398_C	Bussumerstraat 27cdefghijklmnprs (#14)	Woning	7,5	140546,12	470968,94	Nee		50,71	5	45,71	46	-	5	5		100 lid 1 Wgh	48,00	100a lid 1 sub a & 100a lid 1 sub b sub 2° Wgh	53		50,05	5	45,05	0,00	0	Nee	5	-		49,47	5	44,47	5	0,00	0	44	-	-	-	-
b398_D	Bussumerstraat 27cdefghijklmnprs (#14)	Woning	10,5	140546,12	470968,94	Nee		50,89	5	45,89	46	-	5	5		100 lid 1 Wgh	48,00	100a lid 1 sub a & 100a lid 1 sub b sub 2° Wgh	53		50,29	5	45,29	0,00	0	Nee	5	-		49,68	5	44,68	5	0,00	0	45	-	-	-	-
b399_B	Bussumerstraat 27cdefghijklmnprs (#14)	Woning	4,5	140541,38	470959,12	Nee		32,00	5	27,00	27	-	5	5		100 lid 1 Wgh	48,00	100a lid 1 sub a & 100a lid 1 sub b sub 2° Wgh	53		31,07	5	26,07	0,00	0	Nee	5	-		30,82	5	25,82	5	0,00	0	26	-	-	-	-
b399_C	Bussumerstraat 27cdefghijklmnprs (#14)	Woning	7,5	140541,38	470959,12	Nee		34,86	5	29,86	30	-	5	5		100 lid 1 Wgh	48,00	100a lid 1 sub a & 100a lid 1 sub b sub 2° Wgh	53		34,27	5	29,27	0,00	0	Nee	5	-		33,82	5	28,82	5	0,00	0	29	-	-	-	-
b399_D	Bussumerstraat 27cdefghijklmnprs (#14)	Woning	10,5	140541,38	470959,12	Nee		35,66	5	30,66	31	-	5	5		100 lid 1 Wgh	48,00	100a lid 1 sub a & 100a lid 1 sub b sub 2° Wgh	53		35,06	5	30,06	0,00	0	Nee	5	-		34,63	5	29,63	5	0,00	0	30	-	-	-	-
b284_B	Bussumerstraat 4	Woning	4,5	140581,93	471035,81	Nee		67,08	5	62,08	62	-	5	5		100 lid 3 Wgh	62,08	100a lid 1 sub a & 100a lid 2 Wgh	67		65,72	5	60,72	-1,36	-1	Nee	5	-		65,67	5	60,67	5	-1,41	-1	61	-	-	-	-
b284_C	Bussumerstraat 4	Woning	7,5	140581,93	471035,81	Nee		66,90	5	61,90	62	-	5	5		100 lid 3 Wgh	61,90	100a lid 1 sub a & 100a lid 2 Wgh	67		65,59	5	60,59	-1,31	-1	Nee	5	-		65,53	5	60,53	5	-1,37	-1	61	-	-	-	-
b285_B	Bussumerstraat 4a	Woning	4,5	140577,20	471035,23	Nee		66,87	5	61,87	62	-	5	5		100 lid 3 Wgh	61,87	100a lid 1 sub a & 100a lid 2 Wgh	67		65,46	5	60,46	-1,41	-1	Nee	5	-		65,45	5	60,45	5	-1,42	-1	60	-	-	-	-
b285_C	Bussumerstraat 4a	Woning	7,5	140577,20	471035,23	Nee		66,74	5	61,74	62	-	5	5		100 lid 3 Wgh	61,74	100a lid 1 sub a & 100a lid 2 Wgh	67		65,33	5	60,33	-1,41	-1	Nee	5	-		65,33	5	60,33	5	-1,41	-1	60	-	-	-	-
b543_B	Bussumerstraat 4a	Woning	4,5	140572,45	471037,88	Nee		62,35	5	57,35	57	-	5	5		100 lid 3 Wgh	57,35	100a lid 1 sub a & 100a lid 2 Wgh	62		61,00	5	56,00	-1,35	-1	Nee	5	-		60,99	5	55,99	5	-1,36	-1	56	-	-	-	-
b543_C	Bussumerstraat 4a	Woning	7,5	140572,45	471037,88	Nee		62,28	5	57,28	57	-	5	5		100 lid 3 Wgh	57,28	100a lid 1 sub a & 100a lid 2 Wgh	62		60,93	5	55,93	-1,35	-1	Nee	5	-		60,92	5	55,92	5	-1,36	-1	56	-	-	-	-
b451_B	Bussumerstraat 8abc (#3)	Woning	4,5	140560,37	471019,42	Nee		67,25	5	62,25	62	-	5	5		100 lid 3 Wgh	62,25	100a lid 1 sub a & 100a lid 2 Wgh	67		65,90	5	60,90	-1,35	-1	Nee	5	-		65,89	5	60,89	5	-1,36	-1	61	-	-	-	-
b451_C	Bussumerstraat 8abc (#3)	Woning	7,5	140560,37	471019,42	Nee		67,18	5	62,18	62	-	5	5		100 lid 3 Wgh	62,18	100a lid 1 sub a & 100a lid 2 Wgh	67		65,84	5	60,84	-1,34	-1	Nee	5	-		65,82	5	60,82	5	-1,36	-1	61	-	-	-	-
b567_B	Bussumerstraat 8abc (#3)	Woning	4,5	140562,83	471016,49	Nee		63,72	5	58,72	59	-	5	5		100 lid 3 Wgh	58,72	100a lid 1 sub a & 100a lid 2 Wgh	64		62,59	5	57,59	-1,13	-1	Nee	5	-		62,44	5	57,44	5	-1,28	-1	57	-	-	-	-
b567_C	Bussumerstraat 8abc (#3)	Woning	7,5	140562,83	471016,49	Nee		63,72	5	58,72	59	-	5	5		100 lid 3 Wgh	58,72	100a lid 1 sub a & 100a lid 2 Wgh	64		62,60	5	57,60	-1,12	-1	Nee	5	-		62,45	5	57,45	5	-1,27	-1	57	-	-	-	-
b849_B	De Paardengang 4a	Woning	4,5	140809,54	471077,89	Nee		59,45	5	54,45	54	-	5	5		100 lid 3 Wgh	54,45	100a lid 1 sub a & 100a lid 2 Wgh	59		64,67	5	59,67	5,22	5	Ja	5	60 (Niet toegestaan!)		62,79	5	57,79	5	3,34	3	58	58	Nee	-	-
b849_C	De Paardengang 4a	Woning	7,5	140809,54	471077,89	Nee		59,05	5	54,05	54	-	5	5		100 lid 3 Wgh	54,05	100a lid 1 sub a & 100a lid 2 Wgh	59		64,59	5	59,59	5,54	6	Ja	5	60 (Niet toegestaan!)		62,70	5	57,70	5	3,65	4	58	58	Nee	-	-
b849_D	De Paardengang 4a	Woning	10,5	140809,54	471077,89	Nee		58,60	5	53,60	54	-	5	5		100 lid 3 Wgh	53,60	100a lid 1 sub a & 100a lid 2 Wgh	59		64,40	5	59,40	5,80	6	Ja	5	59		62,52	5	57,52	5	3,92	4	58	58	Nee	-	-
b848_B	De Paardengang 4b	Woning	4,5	140808,32	471082,79	Nee		59,41	5	54,41	54	-	5	5		100 lid 3 Wgh	54,41	100a lid 1 sub a & 100a lid 2 Wgh	59		64,61	5	59,61	5,20	5	Ja	5	60 (Niet toegestaan!)		62,72	5	57,72	5	3,31	3	58	58	Nee	-	-
b848_C	De Paardengang 4b	Woning	7,5	140808,32	471082,79	Nee		59,01	5	54,01	54	-	5	5		100 lid 3 Wgh	54,01	100a lid 1 sub a & 100a lid 2 Wgh	59		64,53	5	59,53	5,52	6	Ja	5	60 (Niet toegestaan!)		62,64	5	57,64	5	3,63	4	58	58	Nee	-	-
b848_D	De Paardengang 4b	Woning	10,5	140808,32	471082,79	Nee		58,55	5	53,55	54	-	5	5		100 lid 3 Wgh	53,55	100a lid 1 sub a & 100a lid 2 Wgh	59		64,34	5	59,34	5,79	6	Ja	5	59		62,45	5	57,45	5	3,90	4	57	57	Nee	-	-
b477_A	Diepeweg 18	Woning	1,5	140577,03	471102,65	Nee		42,63	5	37,63	38	-	5	5		100 lid 1 Wgh	48,00	100a lid 1 sub a & 100a lid 1 sub b sub 2° Wgh	53		44,57	5	39,57	0,00	0	Nee	5	-		42,74	5	37,74	5	0,00	0	38	-	-	-	-
b477_B	Diepeweg 18	Woning	4,5	140577,03	471102,65	Nee		44,69	5	39,69	40	-	5	5		100 lid 1 Wgh	48,00	100a lid 1 sub a & 100a lid 1 sub b sub 2° Wgh	53		46,70	5	41,70	0,00	0	Nee	5	-		44,89	5	39,89	5	0,00	0	40	-	-	-	-
b477_C	Diepeweg 18	Woning	7,5	140577,03	471102,65	Nee		44,74	5	39,74	40	-	5	5		100 lid 1 Wgh	48,00	100a lid 1 sub a & 100a lid 1 sub b sub 2° Wgh	53		46,74	5	41,74	0,00	0	Nee	5	-		44,94	5	39,94	5	0,00	0	40	-	-	-	-
b476_A	Diepeweg 20	Woning	1,5	140576,49	471108,55	Nee		41,91	5	36,91	37	-	5	5		100 lid 1 Wgh	48,00	100a lid 1 sub a & 100a lid 1 sub b sub 2° Wgh	53		41,32	5	36,32	0,00	0	Nee	5	-		39,50	5	34,50	5	0,00	0	35	-	-	-	-
b476_B	Diepeweg 20	Woning	4,5	140576,49	471108,55	Nee		44,39	5	39,39	39	-	5	5		100 lid 1 Wgh	48,00	100a lid 1 sub a & 100a lid 1 sub b sub 2° Wgh	53		45,09	5	40,09	0,00	0	Nee	5	-		43,31	5	38,31	5	0,00	0	38	-	-	-	-
b476_C	Diepeweg 20	Woning	7,5	140576,49	471108,55	Nee		44,59	5	39,59	40	-	5	5		100 lid 1 Wgh	48,00	100a lid 1 sub a & 100a lid 1 sub b sub 2° Wgh	53		45,54	5	40,54	0,00	0	Nee	5	-		43,78	5	38,78	5	0,00	0	39	-	-	-	-
b475_A	Diepeweg 22	Woning	1,5	140576,03	471113,48	Nee		29,05	5	24,05	24	-	5	5		100 lid 1 Wgh	48,00	100a lid 1 sub a & 100a lid 1 sub b sub 2° Wgh	53		30,97	5	25,97	0,00	0	Nee	5	-		29,34	5	24,34	5	0,00	0	24	-	-	-	-
b475_B	Diepeweg 22	Woning	4,5	140576,03	471113,48	Nee		34,26	5	29,26	29	-	5	5		100 lid 1 Wgh	48,00	100a lid 1 sub a & 100a lid 1 sub b sub 2° Wgh	53		35,85	5	30,85	0,00	0	Nee	5	-		34,39	5	29,39	5	0,00	0	29	-	-	-	-
b475_C	Diepeweg 22	Woning	7,5	140576,03	471113,48	Nee		35,38	5	30,38	30	-	5	5		100 lid 1 Wgh	48,00	100a lid 1 sub a & 100a lid 1 sub b sub 2° Wgh	53		36,94	5	31,94	0,00	0	Nee	5	-		35,51	5	30,51	5	0,00	0	31	-	-	-	-
b474_A	Diepeweg 24	Woning	1,5	140575,46	471119,56	Nee		28,64	5	23,64	24	-	5	5		100 lid 1 Wgh	48,00	100a lid 1 sub a & 100a lid 1 sub b sub 2° Wgh	53		30,70	5	25,70	0,00	0	Nee	5	-		29,07	5	24,07	5	0,00	0	24	-	-	-	-
b474_B	Diepeweg 24	Woning	4,5	140575,46	471119,56	Nee		34,25	5	29,25	29	-	5	5		100 lid 1 Wgh	48,00	100a lid 1 sub a & 100a lid 1 sub b sub 2° Wgh	53		36,00	5	31,00	0,00	0	Nee	5	-		34,52	5	29,52	5	0,00	0	30	-	-	-	-
b474_C	Diepeweg 24	Woning	7,5	140575,46	471119,56	Nee		35,32	5	30,32	30	-	5	5		100 lid 1 Wgh	48,00	100a lid 1 sub a & 100a lid 1 sub b sub 2° Wgh	53		37,08	5	32,08	0,00	0	Nee	5	-		35,63	5	30,63	5	0,00	0	31	-	-	-	-
b521_A	Diepeweg 41	Woning	1,5	140554,20	471233,30	Nee		24,89	5	19,89	20	-	5	5		100 lid 1 Wgh	48,00	100a lid 1 sub a & 100a lid 1 sub b sub 2° Wgh	53		27,80	5	22,80	0,00	0	Nee	5	-		26,23	5	21,23	5	0,00	0	21	-	-	-	-
b521_B	Diepeweg 41	Woning	4,5	140554,20	471233,30	Nee		29,70	5	24,70	25	-	5	5		100 lid 1 Wgh	48,00	100a lid 1 sub a & 100a lid 1 sub b sub 2° Wgh	53		31,61	5	26,61	0,00	0	Nee	5	-		30,28	5	25,28	5	0,00	0	25	-	-	-	-
b522_A	Diepeweg 41	Woning	1,5	140554,91	471225,52	Nee		30,09	5	25,09	25	-	5	5		100 lid 1 Wgh	48,00	100a lid 1 sub a & 100a lid 1 sub b sub 2° Wgh	53		30,40	5	25,40	0,00	0	Nee	5	-		29,64	5	24,64	5	0,00	0	25	-	-	-	-
b522_B	Diepeweg 41	Woning	4,5	140554,91	471225,52	Nee		32,15	5	27,15	27	-	5	5		100 lid 1 Wgh	48,00	100a lid 1 sub a & 100a lid 1 sub b sub 2° Wgh	53		32,99	5	27,99	0,00	0	Nee	5	-		31,99	5	26,99	5	0,00	0	27	-	-	-	-
b536_B	Diepeweg 50a	Woning	4,5	140580,35	471204,04	Nee		41,64	5	36,64	37	-	5	5		100 lid 1 Wgh	48,00	100a lid 1 sub a & 100a lid 1 sub b sub 2° Wgh	53		42,68	5	37,68	0,00	0	Nee	5	-		40,97	5	35,97	5	0,00	0	36	-	-	-	-
b536_C	Diepeweg 50a	Woning	7,5	140580,35	471204,04	Nee		42,31	5	37,31	37	-	5	5		100 lid 1 Wgh	48,00	100a lid 1 sub a & 100a lid 1 sub b sub 2° Wgh	53		43,28	5	38,28	0,00	0	Nee	5	-		41,56	5	36,56	5	0,00	0	37	-	-	-	-
b535_B	Diepeweg 50bc (#2)	Woning	4,5	140578,93	471208,67	Nee		41,18	5	36,18	36	-	5	5		100 lid 1 Wgh	48,00	100a lid 1 sub a & 100a lid 1 sub b sub 2° Wgh	53		42,09	5	37,09	0,00	0	Nee	5	-		40,39	5	35,39	5	0,00	0	35	-	-	-	-
b535_C	Diepeweg 50bc (#2)	Woning	7,5	140578,93	471208,67	Nee		41,83	5	36,83	37	-	5	5		100 lid 1 Wgh	48,00	100a lid 1 sub a & 100a lid 1 sub b sub 2° Wgh	53		42,71	5	37,71	0,00	0	Nee	5	-		41,00	5	36,00	5	0,00	0	36	-	-	-	-
b534_B	Diepeweg 52	Woning	4,5	140577,40	471213,68	Nee		39,63	5	34,63	35	-	5	5		100 lid 1 Wgh	48,00	100a lid 1 sub a & 100a lid 1 sub b sub 2° Wgh	53		40,00	5	35,00	0,00	0	Nee	5	-		38,36	5	33,36	5	0,00	0	33	-	-	-	-
b534_C	Diepeweg 52	Woning	7,5	140577,40	471213,68	Nee		40,15	5	35,15	35	-	5	5		100 lid 1 Wgh	48,00	100a lid 1 sub a & 100a lid 1 sub b sub 2° Wgh	53		40,57	5	35,57	0,00	0	Nee	5	-		38,92	5	33,92	5	0,00	0	34	-	-	-	-
b533_B	Diepeweg 54	Woning	4,5	140576,01	471218,21	Nee		40,46	5	35,46	35	-	5	5		100 lid 1 Wgh	48,00	100a lid 1 sub a & 100a lid 1 sub b sub 2° Wgh	53		41,55	5	36,55	0,00	0	Nee	5	-		39,86	5	34,86	5	0,00	0	35	-	-	-	-
b533_C	Diepeweg 54	Woning	7,5	140576,01	471218,21	Nee		40,82	5	35,82	36	-	5	5		100 lid 1 Wgh	48,00	100a lid 1 sub a & 100a lid 1 sub b sub 2° Wgh	53		41,92	5	36,92	0,00	0	Nee	5	-		40,22	5	35,22	5	0,00	0	35	-	-	-	-
b532_B	Diepeweg 56	Woning	4,5	140574,45	471223,30	Nee		39,56	5	34,56	35	-	5	5		100 lid 1 Wgh	48,00	100a lid 1 sub a & 100a lid 1 sub b sub 2° Wgh	53		40,83	5	35,83	0,00	0	Nee	5	-		39,16	5	34,16	5	0,00	0	34	-	-	-	-
b532_C	Diepeweg 56	Woning	7,5	140574,45	471223,30	Nee		40,06	5	35,06	35	-	5	5		100 lid 1 Wgh	48,00	100a lid 1 sub a & 100a lid 1 sub b sub 2° Wgh	53		41,34	5	36,34	0,00	0	Nee	5	-		39,67	5	34,67	5	0,00	0	35	-	-	-	-
b520_B	Diepeweg 58	Woning	4,5	140568,11	471231,60	Nee		30,21	5	25,21	25	-	5	5		100 lid 1 Wgh	48,00	100a lid 1 sub a & 100a lid 1 sub b sub 2° Wgh	53		31,64	5	26,64	0,00	0	Nee	5	-		30,40	5	25,40	5	0,00	0	25	-	-	-	-
b520_C	Diepeweg 58	Woning	7,5	140568,11	471231,60	Nee		30,52	5	25,52	26	-	5	5		100 lid 1 Wgh	48,00	100a lid 1 sub a & 100a lid 1 sub b sub 2° Wgh	53		31,71	5	26,71	0,00	0	Nee	5	-		30,48	5	25,48	5	0,00	0	25	-	-	-	-
b628_A	Geuzenweg 10	Woning	1,5	140960,48	471127,55	Nee		28,71	5	23,71	24	-	5	5		100 lid 1 Wgh	48,00	100a lid 1 sub a & 100a lid 1 sub b sub 2° Wgh	53		31,82	5	26,82	0,00	0	Nee	5	-		30,30	5	25,30	5	0,00	0	25	-	-	-	-
b628_B	Geuzenweg 10	Woning	4,5	140960,48	471127,55	Nee		30,06	5	25,06	25	-	5	5		100 lid 1 Wgh	48,00	100a lid 1 sub a & 100a lid 1 sub b sub 2° Wgh	53		32,57	5	27,57	0,00	0	Nee	5	-		31,13	5	26,13	5	0,00	0	26	-	-	-	-
b628_C	Geuzenweg 10	Woning	7,5	140960,48	471127,55	Nee		32,33	5	27,33	27	-	5	5		100 lid 1 Wgh	48,00	100a lid 1 sub a & 100a lid 1 sub b sub 2° Wgh	53		34,15	5	29,15	0,00	0	Nee	5	-		32,75	5	27,75	5	0,00	0	28	-	-	-	-
b623_A	Geuzenweg 11	Woning	1,5	140949,06	471141,28	Nee		28,71	5	23,71	24	-	5	5		100 lid 1 Wgh	48,00	100a lid 1 sub a & 100a lid 1 sub b sub 2° Wgh	53		29,60	5	24,60	0,00	0	Nee	5	-		28,17	5	23,17	5	0,00	0	23	-	-	-	-
b623_B	Geuzenweg 11	Woning	4,5	140949,06	471141,28	Nee		29,21	5	24,21	24	-	5	5		100 lid 1 Wgh	48,00	100a lid 1 sub a & 100a lid 1 sub b sub 2° Wgh	53		29,98	5	24,98	0,00	0	Nee	5	-		28,58	5	23,58	5	0,00	0	24	-	-	-	-
b623_C	Geuzenweg 11	Woning	7,5	140949,06	471141,28	Nee		30,04	5	25,04	25	-	5	5		100 lid 1 Wgh	48,00	100a lid 1 sub a & 100a lid 1 sub b sub 2° Wgh	53		30,49	5	25,49	0,00	0	Nee	5	-		29,13	5	24,13	5	0,00	0	24	-	-	-	-
b629_A	Geuzenweg 12a	Woning	1,5	140962,04	471135,41	Nee		31,54	5	26,54	27	-	5	5		100 lid 1 Wgh	48,00	100a lid 1 sub a & 100a lid 1 sub b sub 2° Wgh	53		32,19	5	27,19	0,00	0	Nee	5	-		30,77	5	25,77	5	0,00	0	26	-	-	-	-
b629_B	Geuzenweg 12a	Woning	4,5	140962,04	471135,41	Nee		32,35	5	27,35	27	-	5	5		100 lid 1 Wgh	48,00	100a lid 1 sub a & 100a lid 1 sub b sub 2° Wgh	53		33,09	5	28,09	0,00	0	Nee	5	-		31,70	5	26,70	5	0,00	0	27	-	-	-	-
b629_C	Geuzenweg 12a	Woning	7,5	140962,04	471135,41	Nee		33,28	5	28,28	28	-	5	5		100 lid 1 Wgh	48,00	100a lid 1 sub a & 100a lid 1 sub b sub 2° Wgh	53		34,42	5	29,42	0,00	0	Nee	5	-		33,02	5	28,02	5	0,00	0	28	-	-	-	-
b630_A	Geuzenweg 12b	Woning	1,5	140960,49	471133,60	Nee		31,75	5	26,75	27	-	5	5		100 lid 1 Wgh	48,00	100a lid 1 sub a & 100a lid 1 sub b sub 2° Wgh	53		32,21	5	27,21	0,00	0	Nee	5	-		30,80	5	25,80	5	0,00	0	26	-	-	-	-
b630_B	Geuzenweg 12b	Woning	4,5	140960,49	471133,60	Nee		32,65	5	27,65	28	-	5	5		100 lid 1 Wgh	48,00	100a lid 1 sub a & 100a lid 1 sub b sub 2° Wgh	53		33,15	5	28,15	0,00	0	Nee	5	-		31,77	5	26,77	5	0,00	0	27	-	-	-	-
b630_C	Geuzenweg 12b	Woning	7,5	140960,49	471133,60	Nee		33,62	5	28,62	29	-	5	5		100 lid 1 Wgh	48,00	100a lid 1 sub a & 100a lid 1 sub b sub 2° Wgh	53		34,37	5	29,37	0,00	0	Nee	5	-		32,98	5	27,98	5	0,00	0	28	-	-	-	-
b624_A	Geuzenweg 13	Woning	1,5	140955,58	471149,11	Nee		33,45	5	28,45	28	-	5	5		100 lid 1 Wgh	48,00	100a lid 1 sub a & 100a lid 1 sub b sub 2° Wgh	53		29,53	5	24,53	0,00	0	Nee	5	-		28,13	5	23,13	5	0,00	0	23	-	-	-	-
b624_B	Geuzenweg 13	Woning	4,5	140955,58	471149,11	Nee		33,80	5	28,80	29	-	5	5		100 lid 1 Wgh	48,00	100a lid 1 sub a & 100a lid 1 sub b sub 2° Wgh	53		29,72	5	24,72	0,00	0	Nee	5	-		28,34	5	23,34	5	0,00	0	23	-	-	-	-
b624_C	Geuzenweg 13	Woning	7,5	140955,58	471149,11	Nee		34,21	5	29,21	29	-	5	5		100 lid 1 Wgh	48,00	100a lid 1 sub a & 100a lid 1 sub b sub 2° Wgh	53		30,30	5	25,30	0,00	0	Nee	5	-		28,95	5	23,95	5	0,00	0	24	-	-	-	-
b631_A	Geuzenweg 14	Woning	1,5	140966,97	471141,21	Nee		29,21	5	24,21	24	-	5	5		100 lid 1 Wgh	48,00	100a lid 1 sub a & 100a lid 1 sub b sub 2° Wgh	53		31,96	5	26,96	0,00	0	Nee	5	-		30,53	5	25,53	5	0,00	0	26	-	-	-	-

								HEERSENDE SITUATIE								Normstelling krachtens Wet geluidhinder en/of Besluit geluidhinder					TOEKOMSTIGE SITUATIE (ZONDER MAATREGELEN)									TOEKOMSTIGE SITUATIE MET MAATREGELEN										
Rekenpunt ID	Adres/omschrijving rekenpunt	Type bestemming	Rekenhoogte [m]	X	Y	Sanering [ja/nee]	-	L_{den} [dB]	110 lid g Wet geluidhinder ex 3.4 lid 1 Rmg2012 [dB]	L_{den} - 110 lid g ex 3.4 lid 1 Rmg2012 [dB]	L_{den} afgerond - 110 lid g Wgh [dB]	Eerder vastgestelde hogere waarde [dB]	Toegepaste aftrek conform hogere waardenbesluit [dB]	110 lid g Wet geluidhinder ex 3.4 lid 2 Rmg2012 [dB]	-	Aansturingsartikel ten hoogste toelaatbare geluidbelasting Wet geluidhinder/ Besluit geluidhinder	Ten hoogste toelaatbare geluidbelasting [dB]	Aansturingsartikel maximaal vast te stellen hogere waarde geluidsbelasting Wet geluidhinder/Besluit geluidhinder	Maximaal vast te stellen hogere waarde [dB]	-	L_{den} [dB]	110 lid g Wet geluidhinder ex 3.4 lid 2 Rmg2012 [dB]	L_{den} - 110 lid g t.b.v. verschil-berekening [dB]	ΔL zonder maatregelen t.b.v. verschil-berekening [dB]	ΔL zonder maatregelen t.b.v. verschilberekening afgerond [dB]	Reconstructie in de zin van de Wet geluidhinder? [ja/nee]	110 lid g Wet geluidhinder ex 3.4 lid 1 Rmg2012 [dB]	Vast te stellen hogere waarde zonder aanvullende maatregelen [dB]	-	L_{den} [dB]	110 lid g Wet geluidhinder ex 3.4 lid 1 Rmg2012 [dB]	L_{den} - 110 lid g [dB]	110 lid g Wet geluidhinder t.b.v. histogram [dB]	ΔL t.b.v. histogram [dB]	ΔL t.b.v. histogram afgerond [dB]	L_{den} afgerond - 110 lid g Wet geluidhinder [dB]	Vast te stellen hogere waarde [dB]	Overschrijding maximaal vast te stellen hogere waarde? [ja/nee]	Is de vast te stellen hogere waarde ook gelegen op de gevel met de hoogste geluidbelasting?	Controle impact maatregelen
b631_B	Geuzenweg 14	Woning	4,5	140966,97	471141,21	Nee		30,51	5	25,51	26	-	5	5		100 lid 1 Wgh	48,00	100a lid 1 sub a & 100a lid 1 sub b sub 2° Wgh	53		32,60	5	27,60	0,00	0	Nee	5	-		31,21	5	26,21	5	0,00	0	26	-	-	-	-
b631_C	Geuzenweg 14	Woning	7,5	140966,97	471141,21	Nee		32,18	5	27,18	27	-	5	5		100 lid 1 Wgh	48,00	100a lid 1 sub a & 100a lid 1 sub b sub 2° Wgh	53		33,75	5	28,75	0,00	0	Nee	5	-		32,35	5	27,35	5	0,00	0	27	-	-	-	-
b632_A	Geuzenweg 16	Woning	1,5	140970,17	471144,99	Nee		29,41	5	24,41	24	-	5	5		100 lid 1 Wgh	48,00	100a lid 1 sub a & 100a lid 1 sub b sub 2° Wgh	53		32,22	5	27,22	0,00	0	Nee	5	-		30,80	5	25,80	5	0,00	0	26	-	-	-	-
b632_B	Geuzenweg 16	Woning	4,5	140970,17	471144,99	Nee		30,80	5	25,80	26	-	5	5		100 lid 1 Wgh	48,00	100a lid 1 sub a & 100a lid 1 sub b sub 2° Wgh	53		32,92	5	27,92	0,00	0	Nee	5	-		31,55	5	26,55	5	0,00	0	27	-	-	-	-
b632_C	Geuzenweg 16	Woning	7,5	140970,17	471144,99	Nee		32,65	5	27,65	28	-	5	5		100 lid 1 Wgh	48,00	100a lid 1 sub a & 100a lid 1 sub b sub 2° Wgh	53		34,21	5	29,21	0,00	0	Nee	5	-		32,82	5	27,82	5	0,00	0	28	-	-	-	-
b633_A	Geuzenweg 18	Woning	1,5	140974,53	471150,11	Nee		29,19	5	24,19	24	-	5	5		100 lid 1 Wgh	48,00	100a lid 1 sub a & 100a lid 1 sub b sub 2° Wgh	53		31,99	5	26,99	0,00	0	Nee	5	-		30,58	5	25,58	5	0,00	0	26	-	-	-	-
b633_B	Geuzenweg 18	Woning	4,5	140974,53	471150,11	Nee		30,60	5	25,60	26	-	5	5		100 lid 1 Wgh	48,00	100a lid 1 sub a & 100a lid 1 sub b sub 2° Wgh	53		32,79	5	27,79	0,00	0	Nee	5	-		31,42	5	26,42	5	0,00	0	26	-	-	-	-
b633_C	Geuzenweg 18	Woning	7,5	140974,53	471150,11	Nee		32,57	5	27,57	28	-	5	5		100 lid 1 Wgh	48,00	100a lid 1 sub a & 100a lid 1 sub b sub 2° Wgh	53		34,18	5	29,18	0,00	0	Nee	5	-		32,79	5	27,79	5	0,00	0	28	-	-	-	-
b634_A	Geuzenweg 18a	Woning	1,5	140974,12	471149,64	Nee		29,15	5	24,15	24	-	5	5		100 lid 1 Wgh	48,00	100a lid 1 sub a & 100a lid 1 sub b sub 2° Wgh	53		31,98	5	26,98	0,00	0	Nee	5	-		30,57	5	25,57	5	0,00	0	26	-	-	-	-
b634_B	Geuzenweg 18a	Woning	4,5	140974,12	471149,64	Nee		30,52	5	25,52	26	-	5	5		100 lid 1 Wgh	48,00	100a lid 1 sub a & 100a lid 1 sub b sub 2° Wgh	53		32,75	5	27,75	0,00	0	Nee	5	-		31,38	5	26,38	5	0,00	0	26	-	-	-	-
b634_C	Geuzenweg 18a	Woning	7,5	140974,12	471149,64	Nee		32,36	5	27,36	27	-	5	5		100 lid 1 Wgh	48,00	100a lid 1 sub a & 100a lid 1 sub b sub 2° Wgh	53		34,05	5	29,05	0,00	0	Nee	5	-		32,66	5	27,66	5	0,00	0	28	-	-	-	-
b625_A	Geuzenweg 19	Woning	1,5	140960,04	471154,85	Nee		32,66	5	27,66	28	-	5	5		100 lid 1 Wgh	48,00	100a lid 1 sub a & 100a lid 1 sub b sub 2° Wgh	53		29,95	5	24,95	0,00	0	Nee	5	-		28,51	5	23,51	5	0,00	0	24	-	-	-	-
b625_B	Geuzenweg 19	Woning	4,5	140960,04	471154,85	Nee		33,02	5	28,02	28	-	5	5		100 lid 1 Wgh	48,00	100a lid 1 sub a & 100a lid 1 sub b sub 2° Wgh	53		30,26	5	25,26	0,00	0	Nee	5	-		28,84	5	23,84	5	0,00	0	24	-	-	-	-
b625_C	Geuzenweg 19	Woning	7,5	140960,04	471154,85	Nee		33,43	5	28,43	28	-	5	5		100 lid 1 Wgh	48,00	100a lid 1 sub a & 100a lid 1 sub b sub 2° Wgh	53		30,89	5	25,89	0,00	0	Nee	5	-		29,46	5	24,46	5	0,00	0	24	-	-	-	-
b635_A	Geuzenweg 20, abcde (#6)	Woning	1,5	140979,08	471155,46	Nee		29,24	5	24,24	24	-	5	5		100 lid 1 Wgh	48,00	100a lid 1 sub a & 100a lid 1 sub b sub 2° Wgh	53		31,85	5	26,85	0,00	0	Nee	5	-		30,45	5	25,45	5	0,00	0	25	-	-	-	-
b635_B	Geuzenweg 20, abcde (#6)	Woning	4,5	140979,08	471155,46	Nee		30,53	5	25,53	26	-	5	5		100 lid 1 Wgh	48,00	100a lid 1 sub a & 100a lid 1 sub b sub 2° Wgh	53		32,57	5	27,57	0,00	0	Nee	5	-		31,21	5	26,21	5	0,00	0	26	-	-	-	-
b635_C	Geuzenweg 20, abcde (#6)	Woning	7,5	140979,08	471155,46	Nee		31,95	5	26,95	27	-	5	5		100 lid 1 Wgh	48,00	100a lid 1 sub a & 100a lid 1 sub b sub 2° Wgh	53		33,58	5	28,58	0,00	0	Nee	5	-		32,23	5	27,23	5	0,00	0	27	-	-	-	-
b626_A	Geuzenweg 21	Woning	1,5	140963,63	471159,19	Nee		33,88	5	28,88	29	-	5	5		100 lid 1 Wgh	48,00	100a lid 1 sub a & 100a lid 1 sub b sub 2° Wgh	53		30,12	5	25,12	0,00	0	Nee	5	-		28,75	5	23,75	5	0,00	0	24	-	-	-	-
b626_B	Geuzenweg 21	Woning	4,5	140963,63	471159,19	Nee		34,15	5	29,15	29	-	5	5		100 lid 1 Wgh	48,00	100a lid 1 sub a & 100a lid 1 sub b sub 2° Wgh	53		30,45	5	25,45	0,00	0	Nee	5	-		29,11	5	24,11	5	0,00	0	24	-	-	-	-
b626_C	Geuzenweg 21	Woning	7,5	140963,63	471159,19	Nee		34,40	5	29,40	29	-	5	5		100 lid 1 Wgh	48,00	100a lid 1 sub a & 100a lid 1 sub b sub 2° Wgh	53		31,05	5	26,05	0,00	0	Nee	5	-		29,73	5	24,73	5	0,00	0	25	-	-	-	-
b636_A	Geuzenweg 22, abc (#4)	Woning	1,5	140983,57	471160,12	Nee		28,69	5	23,69	24	-	5	5		100 lid 1 Wgh	48,00	100a lid 1 sub a & 100a lid 1 sub b sub 2° Wgh	53		31,47	5	26,47	0,00	0	Nee	5	-		30,06	5	25,06	5	0,00	0	25	-	-	-	-
b636_B	Geuzenweg 22, abc (#4)	Woning	4,5	140983,57	471160,12	Nee		29,92	5	24,92	25	-	5	5		100 lid 1 Wgh	48,00	100a lid 1 sub a & 100a lid 1 sub b sub 2° Wgh	53		32,28	5	27,28	0,00	0	Nee	5	-		30,89	5	25,89	5	0,00	0	26	-	-	-	-
b636_C	Geuzenweg 22, abc (#4)	Woning	7,5	140983,57	471160,12	Nee		31,24	5	26,24	26	-	5	5		100 lid 1 Wgh	48,00	100a lid 1 sub a & 100a lid 1 sub b sub 2° Wgh	53		33,56	5	28,56	0,00	0	Nee	5	-		32,15	5	27,15	5	0,00	0	27	-	-	-	-
b627_A	Geuzenweg 23	Woning	1,5	140967,57	471164,82	Nee		33,76	5	28,76	29	-	5	5		100 lid 1 Wgh	48,00	100a lid 1 sub a & 100a lid 1 sub b sub 2° Wgh	53		30,24	5	25,24	0,00	0	Nee	5	-		28,90	5	23,90	5	0,00	0	24	-	-	-	-
b627_B	Geuzenweg 23	Woning	4,5	140967,57	471164,82	Nee		34,03	5	29,03	29	-	5	5		100 lid 1 Wgh	48,00	100a lid 1 sub a & 100a lid 1 sub b sub 2° Wgh	53		30,67	5	25,67	0,00	0	Nee	5	-		29,39	5	24,39	5	0,00	0	24	-	-	-	-
b627_C	Geuzenweg 23	Woning	7,5	140967,57	471164,82	Nee		34,35	5	29,35	29	-	5	5		100 lid 1 Wgh	48,00	100a lid 1 sub a & 100a lid 1 sub b sub 2° Wgh	53		31,36	5	26,36	0,00	0	Nee	5	-		30,12	5	25,12	5	0,00	0	25	-	-	-	-
b664_A	Geuzenweg 24	Woning	1,5	140989,70	471170,31	Nee		29,66	5	24,66	25	-	5	5		100 lid 1 Wgh	48,00	100a lid 1 sub a & 100a lid 1 sub b sub 2° Wgh	53		31,97	5	26,97	0,00	0	Nee	5	-		30,64	5	25,64	5	0,00	0	26	-	-	-	-
b664_B	Geuzenweg 24	Woning	4,5	140989,70	471170,31	Nee		30,65	5	25,65	26	-	5	5		100 lid 1 Wgh	48,00	100a lid 1 sub a & 100a lid 1 sub b sub 2° Wgh	53		32,48	5	27,48	0,00	0	Nee	5	-		31,16	5	26,16	5	0,00	0	26	-	-	-	-
b664_C	Geuzenweg 24	Woning	7,5	140989,70	471170,31	Nee		31,89	5	26,89	27	-	5	5		100 lid 1 Wgh	48,00	100a lid 1 sub a & 100a lid 1 sub b sub 2° Wgh	53		33,00	5	28,00	0,00	0	Nee	5	-		31,68	5	26,68	5	0,00	0	27	-	-	-	-
b665_A	Geuzenweg 26	Woning	1,5	140992,78	471173,87	Nee		29,55	5	24,55	25	-	5	5		100 lid 1 Wgh	48,00	100a lid 1 sub a & 100a lid 1 sub b sub 2° Wgh	53		31,90	5	26,90	0,00	0	Nee	5	-		30,55	5	25,55	5	0,00	0	26	-	-	-	-
b665_B	Geuzenweg 26	Woning	4,5	140992,78	471173,87	Nee		30,51	5	25,51	26	-	5	5		100 lid 1 Wgh	48,00	100a lid 1 sub a & 100a lid 1 sub b sub 2° Wgh	53		32,39	5	27,39	0,00	0	Nee	5	-		31,06	5	26,06	5	0,00	0	26	-	-	-	-
b665_C	Geuzenweg 26	Woning	7,5	140992,78	471173,87	Nee		31,61	5	26,61	27	-	5	5		100 lid 1 Wgh	48,00	100a lid 1 sub a & 100a lid 1 sub b sub 2° Wgh	53		32,86	5	27,86	0,00	0	Nee	5	-		31,52	5	26,52	5	0,00	0	27	-	-	-	-
b666_A	Geuzenweg 28	Woning	1,5	140996,86	471178,89	Nee		29,62	5	24,62	25	-	5	5		100 lid 1 Wgh	48,00	100a lid 1 sub a & 100a lid 1 sub b sub 2° Wgh	53		31,99	5	26,99	0,00	0	Nee	5	-		30,65	5	25,65	5	0,00	0	26	-	-	-	-
b666_B	Geuzenweg 28	Woning	4,5	140996,86	471178,89	Nee		30,63	5	25,63	26	-	5	5		100 lid 1 Wgh	48,00	100a lid 1 sub a & 100a lid 1 sub b sub 2° Wgh	53		32,53	5	27,53	0,00	0	Nee	5	-		31,21	5	26,21	5	0,00	0	26	-	-	-	-
b666_C	Geuzenweg 28	Woning	7,5	140996,86	471178,89	Nee		31,85	5	26,85	27	-	5	5		100 lid 1 Wgh	48,00	100a lid 1 sub a & 100a lid 1 sub b sub 2° Wgh	53		33,07	5	28,07	0,00	0	Nee	5	-		31,72	5	26,72	5	0,00	0	27	-	-	-	-
b669_A	Geuzenweg 2a	Woning	1,5	140970,38	471106,99	Nee		29,29	5	24,29	24	-	5	5		100 lid 1 Wgh	48,00	100a lid 1 sub a & 100a lid 1 sub b sub 2° Wgh	53		32,27	5	27,27	0,00	0	Nee	5	-		30,67	5	25,67	5	0,00	0	26	-	-	-	-
b669_B	Geuzenweg 2a	Woning	4,5	140970,38	471106,99	Nee		30,47	5	25,47	25	-	5	5		100 lid 1 Wgh	48,00	100a lid 1 sub a & 100a lid 1 sub b sub 2° Wgh	53		33,01	5	28,01	0,00	0	Nee	5	-		31,51	5	26,51	5	0,00	0	27	-	-	-	-
b669_C	Geuzenweg 2a	Woning	7,5	140970,38	471106,99	Nee		32,93	5	27,93	28	-	5	5		100 lid 1 Wgh	48,00	100a lid 1 sub a & 100a lid 1 sub b sub 2° Wgh	53		35,09	5	30,09	0,00	0	Nee	5	-		33,68	5	28,68	5	0,00	0	29	-	-	-	-
b670_A	Geuzenweg 2a	Woning	1,5	140977,59	471102,67	Nee		28,97	5	23,97	24	-	5	5		100 lid 1 Wgh	48,00	100a lid 1 sub a & 100a lid 1 sub b sub 2° Wgh	53		29,27	5	24,27	0,00	0	Nee	5	-		28,02	5	23,02	5	0,00	0	23	-	-	-	-
b670_B	Geuzenweg 2a	Woning	4,5	140977,59	471102,67	Nee		29,13	5	24,13	24	-	5	5		100 lid 1 Wgh	48,00	100a lid 1 sub a & 100a lid 1 sub b sub 2° Wgh	53		29,17	5	24,17	0,00	0	Nee	5	-		27,92	5	22,92	5	0,00	0	23	-	-	-	-
b670_C	Geuzenweg 2a	Woning	7,5	140977,59	471102,67	Nee		30,32	5	25,32	25	-	5	5		100 lid 1 Wgh	48,00	100a lid 1 sub a & 100a lid 1 sub b sub 2° Wgh	53		29,42	5	24,42	0,00	0	Nee	5	-		28,17	5	23,17	5	0,00	0	23	-	-	-	-
b667_A	Geuzenweg 30	Woning	1,5	141000,03	471182,35	Nee		29,51	5	24,51	25	-	5	5		100 lid 1 Wgh	48,00	100a lid 1 sub a & 100a lid 1 sub b sub 2° Wgh	53		31,89	5	26,89	0,00	0	Nee	5	-		30,54	5	25,54	5	0,00	0	26	-	-	-	-
b667_B	Geuzenweg 30	Woning	4,5	141000,03	471182,35	Nee		30,52	5	25,52	26	-	5	5		100 lid 1 Wgh	48,00	100a lid 1 sub a & 100a lid 1 sub b sub 2° Wgh	53		32,42	5	27,42	0,00	0	Nee	5	-		31,09	5	26,09	5	0,00	0	26	-	-	-	-
b667_C	Geuzenweg 30	Woning	7,5	141000,03	471182,35	Nee		31,74	5	26,74	27	-	5	5		100 lid 1 Wgh	48,00	100a lid 1 sub a & 100a lid 1 sub b sub 2° Wgh	53		32,83	5	27,83	0,00	0	Nee	5	-		31,49	5	26,49	5	0,00	0	26	-	-	-	-
b661_A	Geuzenweg 31	Woning	1,5	140989,87	471189,69	Nee		33,72	5	28,72	29	-	5	5		100 lid 1 Wgh	48,00	100a lid 1 sub a & 100a lid 1 sub b sub 2° Wgh	53		29,49	5	24,49	0,00	0	Nee	5	-		28,21	5	23,21	5	0,00	0	23	-	-	-	-
b661_B	Geuzenweg 31	Woning	4,5	140989,87	471189,69	Nee		33,59	5	28,59	29	-	5	5		100 lid 1 Wgh	48,00	100a lid 1 sub a & 100a lid 1 sub b sub 2° Wgh	53		29,73	5	24,73	0,00	0	Nee	5	-		28,46	5	23,46	5	0,00	0	23	-	-	-	-
b661_C	Geuzenweg 31	Woning	7,5	140989,87	471189,69	Nee		33,66	5	28,66	29	-	5	5		100 lid 1 Wgh	48,00	100a lid 1 sub a & 100a lid 1 sub b sub 2° Wgh	53		29,93	5	24,93	0,00	0	Nee	5	-		28,63	5	23,63	5	0,00	0	24	-	-	-	-
b662_A	Geuzenweg 31a	Woning	1,5	140992,84	471193,14	Nee		33,59	5	28,59	29	-	5	5		100 lid 1 Wgh	48,00	100a lid 1 sub a & 100a lid 1 sub b sub 2° Wgh	53		29,46	5	24,46	0,00	0	Nee	5	-		28,20	5	23,20	5	0,00	0	23	-	-	-	-
b662_B	Geuzenweg 31a	Woning	4,5	140992,84	471193,14	Nee		33,50	5	28,50	29	-	5	5		100 lid 1 Wgh	48,00	100a lid 1 sub a & 100a lid 1 sub b sub 2° Wgh	53		29,95	5	24,95	0,00	0	Nee	5	-		28,68	5	23,68	5	0,00	0	24	-	-	-	-
b662_C	Geuzenweg 31a	Woning	7,5	140992,84	471193,14	Nee		33,62	5	28,62	29	-	5	5		100 lid 1 Wgh	48,00	100a lid 1 sub a & 100a lid 1 sub b sub 2° Wgh	53		30,56	5	25,56	0,00	0	Nee	5	-		29,25	5	24,25	5	0,00	0	24	-	-	-	-
b663_A	Geuzenweg 31b	Woning	1,5	140996,26	471197,11	Nee		33,71	5	28,71	29	-	5	5		100 lid 1 Wgh	48,00	100a lid 1 sub a & 100a lid 1 sub b sub 2° Wgh	53		29,32	5	24,32	0,00	0	Nee	5	-		28,06	5	23,06	5	0,00	0	23	-	-	-	-
b663_B	Geuzenweg 31b	Woning	4,5	140996,26	471197,11	Nee		33,65	5	28,65	29	-	5	5		100 lid 1 Wgh	48,00	100a lid 1 sub a & 100a lid 1 sub b sub 2° Wgh	53		29,89	5	24,89	0,00	0	Nee	5	-		28,60	5	23,60	5	0,00	0	24	-	-	-	-
b663_C	Geuzenweg 31b	Woning	7,5	140996,26	471197,11	Nee		33,68	5	28,68	29	-	5	5		100 lid 1 Wgh	48,00	100a lid 1 sub a & 100a lid 1 sub b sub 2° Wgh	53		30,20	5	25,20	0,00	0	Nee	5	-		28,87	5	23,87	5	0,00	0	24	-	-	-	-
b668_A	Geuzenweg 32	Woning	1,5	141002,45	471185,14	Nee		29,41	5	24,41	24	-	5	5		100 lid 1 Wgh	48,00	100a lid 1 sub a & 100a lid 1 sub b sub 2° Wgh	53		31,91	5	26,91	0,00	0	Nee	5	-		30,55	5	25,55	5	0,00	0	26	-	-	-	-
b668_B	Geuzenweg 32	Woning	4,5	141002,45	471185,14	Nee		30,45	5	25,45	25	-	5	5		100 lid 1 Wgh	48,00	100a lid 1 sub a & 100a lid 1 sub b sub 2° Wgh	53		32,56	5	27,56	0,00	0	Nee	5	-		31,21	5	26,21	5	0,00	0	26	-	-	-	-
b668_C	Geuzenweg 32	Woning	7,5	141002,45	471185,14	Nee		31,17	5	26,17	26	-	5	5		100 lid 1 Wgh	48,00	100a lid 1 sub a & 100a lid 1 sub b sub 2° Wgh	53		32,96	5	27,96	0,00	0	Nee	5	-		31,61	5	26,61	5	0,00	0	27	-	-	-	-
b622_A	Geuzenweg 5	Woning	1,5	140942,87	471133,29	Nee		29,13	5	24,13	24	-	5	5		100 lid 1 Wgh	48,00	100a lid 1 sub a & 100a lid 1 sub b sub 2° Wgh	53		29,91	5	24,91	0,00	0	Nee	5	-		28,45	5	23,45	5	0,00	0	23	-	-	-	-
b622_B	Geuzenweg 5	Woning	4,5	140942,87	471133,29	Nee		29,67	5	24,67	25	-	5	5		100 lid 1 Wgh	48,00	100a lid 1 sub a & 100a lid 1 sub b sub 2° Wgh	53		30,17	5	25,17	0,00	0	Nee	5	-		28,74	5	23,74	5	0,00	0	24	-	-	-	-
b622_C	Geuzenweg 5	Woning	7,5	140942,87	471133,29	Nee		30,37	5	25,37	25	-	5	5		100 lid 1 Wgh	48,00	100a lid 1 sub a & 100a lid 1 sub b sub 2° Wgh	53		30,45	5	25,45	0,00	0	Nee	5	-		29,01	5	24,01	5	0,00	0	24	-	-	-	-
b599_A	Geuzenweg 8	Woning	1,5	140958,14	471121,78	Nee		28,86	5	23,86	24	-	5	5		100 lid 1 Wgh	48,00	100a lid 1 sub a & 100a lid 1 sub b sub 2° Wgh	53		31,97	5	26,97	0,00	0	Nee	5	-		30,48	5	25,48	5	0,00	0	25	-	-	-	-
b599_B	Geuzenweg 8	Woning	4,5	140958,14	471121,78	Nee		30,22	5	25,22	25	-	5	5		100 lid 1 Wgh	48,00	100a lid 1 sub a & 100a lid 1 sub b sub 2° Wgh	53		32,97	5	27,97	0,00	0	Nee	5	-		31,55	5	26,55	5	0,00	0	27	-	-	-	-
b599_C	Geuzenweg 8	Woning	7,5	140958,14	471121,78	Nee		32,12	5	27,12	27	-	5	5		100 lid 1 Wgh	48,00	100a lid 1 sub a & 100a lid 1 sub b sub 2° Wgh	53		34,58	5	29,58	0,00	0	Nee	5	-		33,23	5	28,23	5	0,00	0	28	-	-	-	-
b598_A	Geuzenweg 9	Woning	1,5	140944,18	471134,98	Nee		29,10	5	24,10	24	-	5	5		100 lid 1 Wgh	48,00	100a lid 1 sub a & 100a lid 1 sub b sub 2° Wgh	53		30,09	5	25,09	0,00	0	Nee	5	-		28,62	5	23,62	5	0,00	0	24	-	-	-	-
b598_B	Geuzenweg 9	Woning	4,5	140944,18	471134,98	Nee		29,67	5	24,67	25	-	5	5		100 lid 1 Wgh	48,00	100a lid 1 sub a & 100a lid 1 sub b sub 2° Wgh	53		30,30	5	25,30	0,00	0	Nee	5	-		28,87	5	23,87	5	0,00	0	24	-	-	-	-
b598_C	Geuzenweg 9	Woning	7,5	140944,18	471134,98	Nee		30,47	5	25,47	25	-	5	5		100 lid 1 Wgh	48,00	100a lid 1 sub a & 100a lid 1 sub b sub 2° Wgh	53		30,44	5	25,44	0,00	0	Nee	5	-		29,01	5	24,01	5	0,00	0	24	-	-	-	-
b677_B	Groest 17a1	Woning	4,5	140687,23	470910,66	Nee		36,66	5	31,66	32	-	5	5		100 lid 1 Wgh	48,00	100a lid 1 sub a & 100a lid 1 sub b sub 2° Wgh	53		36,22	5	31,22	0,00	0	Nee	5	-		34,71	5	29,71	5	0,00	0	30	-	-	-	-
b677_C	Groest 17a1	Woning	7,5	140687,23	470910,66	Nee		36,95	5	31,95	32	-	5	5		100 lid 1 Wgh	48,00	100a lid 1 sub a & 100a lid 1 sub b sub 2° Wgh	53		36,58	5	31,58	0,00	0	Nee	5	-		35,07	5	30,07	5	0,00	0	30	-	-	-	-
b678_B	Groest 17a2	Woning	4,5	140687,14	470910,61	Nee		36,70	5	31,70	32	-	5	5		100 lid 1 Wgh	48,00	100a lid 1 sub a & 100a lid 1 sub b sub 2° Wgh	53		36,26	5	31,26	0,00	0	Nee	5	-		34,75	5	29,75	5	0,00	0	30	-	-	-	-
b678_C	Groest 17a2	Woning	7,5	140687,14	470910,61	Nee		36,99	5	31,99	32	-	5	5		100 lid 1 Wgh	48,00	100a lid 1 sub a & 100a lid 1 sub b sub 2° Wgh	53		36,63	5	31,63	0,00	0	Nee	5	-		35,12	5	30,12	5	0,00	0	30	-	-	-	-
b151_B	Groest 1a	Woning	4,5	140690,82	470974,29	Nee		44,78	5	39,78	40	-	5	5		100 lid 1 Wgh	48,00	100a lid 1 sub a & 100a lid 1 sub b sub 2° Wgh	53		47,63	5	42,63	0,00	0	Nee	5	-		45,88	5	40,88	5	0,00	0	41	-	-	-	-
b151_C	Groest 1a	Woning	7,5	140690,82	470974,29	Nee		45,30	5	40,30	40	-	5	5		100 lid 1 Wgh	48,00	100a lid 1 sub a & 100a lid 1 sub b sub 2° Wgh	53		48,04	5	43,04	0,00	0	Nee	5	-		46,28	5	41,28	5	0,00	0	41	-	-	-	-
b151_D	Groest 1a	Woning	10,5	140690,82	470974,29	Nee		46,03	5	41,03	41	-	5	5		100 lid 1 Wgh	48,00	100a lid 1 sub a & 100a lid 1 sub b sub 2° Wgh	53		48,70	5	43,70	0,00	0	Nee	5	-		46,94	5	41,94	5	0,00	0	42	-	-	-	-
b163_B	Groest 1c,1d (#2)	Woning	4,5	140699,49	470969,92	Nee		31,25	5	26,25	26	-	5	5		100 lid 1 Wgh	48,00	100a lid 1 sub a & 100a lid 1 sub b sub 2° Wgh	53		32,46	5	27,46	0,00	0	Nee	5	-		31,09	5	26,09	5	0,00	0	26	-	-	-	-
b163_C	Groest 1c,1d (#2)	Woning	7,5	140699,49	470969,92	Nee		31,69	5	26,69	27	-	5	5		100 lid 1 Wgh	48,00	100a lid 1 sub a & 100a lid 1 sub b sub 2° Wgh	53		32,87	5	27,87	0,00	0	Nee	5	-		31,55	5	26,55	5	0,00	0	27	-	-	-	-
b163_D	Groest 1c,1d (#2)	Woning	10,5	140699,49	470969,92	Nee		33,08	5	28,08	28	-	5	5		100 lid 1 Wgh	48,00	100a lid 1 sub a & 100a lid 1 sub b sub 2° Wgh	53		34,28	5	29,28	0,00	0	Nee	5	-		33,06	5	28,06	5	0,00	0	28	-	-	-	-
b139_B	Groest 24a	Woning	4,5	140647,59	470983,64	Nee		44,03	5	39,03	39	-	5	5		100 lid 1 Wgh	48,00	100a lid 1 sub a & 100a lid 1 sub b sub 2° Wgh	53		46,66	5	41,66	0,00	0	Nee	5	-		44,89	5	39,89	5	0,00	0	40	-	-	-	-
b139_C	Groest 24a	Woning	7,5	140647,59	470983,64	Nee		44,79	5	39,79	40	-	5	5		100 lid 1 Wgh	48,00	100a lid 1 sub a & 100a lid 1 sub b sub 2° Wgh	53		47,19	5	42,19	0,00	0	Nee	5	-		45,43	5	40,43	5	0,00	0	40	-	-	-	-
b228_B	Groest 24b	Woning	4,5	140650,72	470976,69	Nee		43,87	5	38,87	39	-	5	5		100 lid 1 Wgh	48,00	100a lid 1 sub a & 100a lid 1 sub b sub 2° Wgh	53		46,51	5	41,51	0,00	0	Nee	5	-		44,74	5	39,74	5	0,00	0	40	-	-	-	-
b228_C	Groest 24b	Woning	7,5	140650,72	470976,69	Nee		44,44	5	39,44	39	-	5	5		100 lid 1 Wgh	48,00	100a lid 1 sub a & 100a lid 1 sub b sub 2° Wgh	53		46,86	5	41,86	0,00	0	Nee	5	-		45,10	5	40,10	5	0,00	0	40	-	-	-	-
b138_B	Groest 24d	Woning	4,5	140642,78	470986,86	Nee		39,10	5	34,10	34	-	5	5		100 lid 1 Wgh	48,00	100a lid 1 sub a & 100a lid 1 sub b sub 2° Wgh	53		42,00	5	37,00	0,00	0	Nee	5	-		40,47	5	35,47	5	0,00	0	35	-	-	-	-
b138_C	Groest 24d	Woning	7,5	140642,78	470986,86	Nee		40,01	5	35,01	35	-	5	5		100 lid 1 Wgh	48,00	100a lid 1 sub a & 100a lid 1 sub b sub 2° Wgh	53		42,69	5	37,69	0,00	0	Nee	5	-		41,22	5	36,22	5	0,00	0	36	-	-	-	-
b217_B	Groest 26	Woning	4,5	140655,06	470965,99	Nee		41,24	5	36,24	36	-	5	5		100 lid 1 Wgh	48,00	100a lid 1 sub a & 100a lid 1 sub b sub 2° Wgh	53		45,32	5	40,32	0,00	0	Nee	5	-		43,59	5	38,59	5	0,00	0	39	-	-	-	-
b217_C	Groest 26	Woning	7,5	140655,06	470965,99	Nee		41,41	5	36,41	36	-	5	5		100 lid 1 Wgh	48,00	100a lid 1 sub a & 100a lid 1 sub b sub 2° Wgh	53		45,43	5	40,43	0,00	0	Nee	5	-		43,71	5	38,71	5	0,00	0	39	-	-	-	-
b135_B	Groest 38a	Woning	4,5	140657,36	470958,62	Nee		41,85	5	36,85	37	-	5	5		100 lid 1 Wgh	48,00	100a lid 1 sub a & 100a lid 1 sub b sub 2° Wgh	53		45,04	5	40,04	0,00	0	Nee	5	-		43,34	5	38,34	5	0,00	0	38	-	-	-	-
b135_C	Groest 38a	Woning	7,5	140657,36	470958,62	Nee		41,80	5	36,80	37	-	5	5		100 lid 1 Wgh	48,00	100a lid 1 sub a & 100a lid 1 sub b sub 2° Wgh	53		44,84	5	39,84	0,00	0	Nee	5	-		43,16	5	38,16	5	0,00	0	38	-	-	-	-
b145_B	Groest 3a	Woning	4,5	140689,22	470960,49	Nee		44,44	5	39,44	39	-	5	5		100 lid 1 Wgh	48,00	100a lid 1 sub a & 100a lid 1 sub b sub 2° Wgh	53		47,28	5	42,28	0,00	0	Nee	5	-		45,53	5	40,53	5	0,00	0	41	-	-	-	-
b745_B	Groest 3b	Woning	4,5	140689,11	470959,53	Nee		44,02	5	39,02	39	-	5	5		100 lid 1 Wgh	48,00	100a lid 1 sub a & 100a lid 1 sub b sub 2° Wgh	53		46,99	5	41,99	0,00	0	Nee	5	-		45,24	5	40,24	5	0,00	0	40	-	-	-	-
b746_C	Groest 3c	Woning	7,5	140688,93	470957,95	Nee		44,14	5	39,14	39	-	5	5		100 lid 1 Wgh	48,00	100a lid 1 sub a & 100a lid 1 sub b sub 2° Wgh	53		46,93	5	41,93	0,00	0	Nee	5	-		45,19	5	40,19	5	0,00	0	40	-	-	-	-
b747_C	Groest 3d	Woning	7,5	140688,76	470956,53	Nee		44,43	5	39,43	39	-	5	5		100 lid 1 Wgh	48,00	100a lid 1 sub a & 100a lid 1 sub b sub 2° Wgh	53		47,12	5	42,12	0,00	0	Nee	5	-		45,37	5	40,37	5	0,00	0	40	-	-	-	-
b230_B	Groest 42	Woning	4,5	140664,44	470938,60	Nee		41,71	5	36,71	37	-	5	5		100 lid 1 Wgh	48,00	100a lid 1 sub a & 100a lid 1 sub b sub 2° Wgh	53		45,04	5	40,04	0,00	0	Nee	5	-		43,30	5	38,30	5	0,00	0	38	-	-	-	-
b230_C	Groest 42	Woning	7,5	140664,44	470938,60	Nee		41,63	5	36,63	37	-	5	5		100 lid 1 Wgh	48,00	100a lid 1 sub a & 100a lid 1 sub b sub 2° Wgh	53		44,80	5	39,80	0,00	0	Nee	5	-		43,07	5	38,07	5	0,00	0	38	-	-	-	-
b230_D	Groest 42	Woning	10,5	140664,44	470938,60	Nee		42,22	5	37,22	37	-	5	5		100 lid 1 Wgh	48,00	100a lid 1 sub a & 100a lid 1 sub b sub 2° Wgh	53		45,33	5	40,33	0,00	0	Nee	5	-		43,61	5	38,61	5	0,00	0	39	-	-	-	-
b230_E	Groest 42	Woning	13,5	140664,44	470938,60	Nee		42,82	5	37,82	38	-	5	5		100 lid 1 Wgh	48,00	100a lid 1 sub a & 100a lid 1 sub b sub 2° Wgh	53		45,90	5	40,90	0,00	0	Nee	5	-		44,19	5	39,19	5	0,00	0	39	-	-	-	-
b231_B	Groest 44	Woning	4,5	140665,36	470930,93	Nee		42,33	5	37,33	37	-	5	5		100 lid 1 Wgh	48,00	100a lid 1 sub a & 100a lid 1 sub b sub 2° Wgh	53		45,54	5	40,54	0,00	0	Nee	5	-		43,80	5	38,80	5	0,00	0	39	-	-	-	-
b231_C	Groest 44	Woning	7,5	140665,36	470930,93	Nee		42,24	5	37,24	37	-	5	5		100 lid 1 Wgh	48,00	100a lid 1 sub a & 100a lid 1 sub b sub 2° Wgh	53		45,29	5	40,29	0,00	0	Nee	5	-		43,56	5	38,56	5	0,00	0	39	-	-	-	-
b231_D	Groest 44	Woning	10,5	140665,36	470930,93	Nee		42,79	5	37,79	38	-	5	5		100 lid 1 Wgh	48,00	100a lid 1 sub a & 100a lid 1 sub b sub 2° Wgh	53		45,79	5	40,79	0,00	0	Nee	5	-		44,06	5	39,06	5	0,00	0	39	-	-	-	-
b231_E	Groest 44	Woning	13,5	140665,36	470930,93	Nee		43,36	5	38,36	38	-	5	5		100 lid 1 Wgh	48,00	100a lid 1 sub a & 100a lid 1 sub b sub 2° Wgh	53		46,32	5	41,32	0,00	0	Nee	5	-		44,60	5	39,60	5	0,00	0	40	-	-	-	-
b232_B	Groest 46a	Woning	4,5	140666,25	470924,47	Nee		40,71	5	35,71	36	-	5	5		100 lid 1 Wgh	48,00	100a lid 1 sub a & 100a lid 1 sub b sub 2° Wgh	53		44,06	5	39,06	0,00	0	Nee	5	-		42,34	5	37,34	5	0,00	0	37	-	-	-	-
b232_C	Groest 46a	Woning	7,5	140666,25	470924,47	Nee		40,54	5	35,54	36	-	5	5		100 lid 1 Wgh	48,00	100a lid 1 sub a & 100a lid 1 sub b sub 2° Wgh	53		43,74	5	38,74	0,00	0	Nee	5	-		42,02	5	37,02	5	0,00	0	37	-	-	-	-
b232_D	Groest 46a	Woning	10,5	140666,25	470924,47	Nee		41,05	5	36,05	36	-	5	5		100 lid 1 Wgh	48,00	100a lid 1 sub a & 100a lid 1 sub b sub 2° Wgh	53		44,19	5	39,19	0,00	0	Nee	5	-		42,49	5	37,49	5	0,00	0	37	-	-	-	-
b232_E	Groest 46a	Woning	13,5	140666,25	470924,47	Nee		41,56	5	36,56	37	-	5	5		100 lid 1 Wgh	48,00	100a lid 1 sub a & 100a lid 1 sub b sub 2° Wgh	53		44,60	5	39,60	0,00	0	Nee	5	-		42,91	5	37,91	5	0,00	0	38	-	-	-	-
b233_B	Groest 46b	Woning	4,5	140666,56	470918,41	Nee		40,68	5	35,68	36	-	5	5		100 lid 1 Wgh	48,00	100a lid 1 sub a & 100a lid 1 sub b sub 2° Wgh	53		44,19	5	39,19	0,00	0	Nee	5	-		42,45	5	37,45	5	0,00	0	37	-	-	-	-
b233_C	Groest 46b	Woning	7,5	140666,56	470918,41	Nee		40,48	5	35,48	35	-	5	5		100 lid 1 Wgh	48,00	100a lid 1 sub a & 100a lid 1 sub b sub 2° Wgh	53		43,83	5	38,83	0,00	0	Nee	5	-		42,11	5	37,11	5	0,00	0	37	-	-	-	-
b233_D	Groest 46b	Woning	10,5	140666,56	470918,41	Nee		41,00	5	36,00	36	-	5	5		100 lid 1 Wgh	48,00	100a lid 1 sub a & 100a lid 1 sub b sub 2° Wgh	53		44,27	5	39,27	0,00	0	Nee	5	-		42,55	5	37,55	5	0,00	0	38	-	-	-	-
b233_E	Groest 46b	Woning	13,5	140666,56	470918,41	Nee		41,59	5	36,59	37	-	5	5		100 lid 1 Wgh	48,00	100a lid 1 sub a & 100a lid 1 sub b sub 2° Wgh	53		44,78	5	39,78	0,00	0	Nee	5	-		43,08	5	38,08	5	0,00	0	38	-	-	-	-
b234_B	Groest 48	Woning	4,5	140666,80	470913,77	Nee		40,95	5	35,95	36	-	5	5		100 lid 1 Wgh	48,00	100a lid 1 sub a & 100a lid 1 sub b sub 2° Wgh	53		44,24	5	39,24	0,00	0	Nee	5	-		42,51	5	37,51	5	0,00	0	38	-	-	-	-
b234_C	Groest 48	Woning	7,5	140666,80	470913,77	Nee		40,75	5	35,75	36	-	5	5		100 lid 1 Wgh	48,00	100a lid 1 sub a & 100a lid 1 sub b sub 2° Wgh	53		43,89	5	38,89	0,00	0	Nee	5	-		42,16	5	37,16	5	0,00	0	37	-	-	-	-
b234_D	Groest 48	Woning	10,5	140666,80	470913,77	Nee		41,23	5	36,23	36	-	5	5		100 lid 1 Wgh	48,00	100a lid 1 sub a & 100a lid 1 sub b sub 2° Wgh	53		44,30	5	39,30	0,00	0	Nee	5	-		42,58	5	37,58	5	0,00	0	38	-	-	-	-
b234_E	Groest 48	Woning	13,5	140666,80	470913,77	Nee		41,82	5	36,82	37	-	5	5		100 lid 1 Wgh	48,00	100a lid 1 sub a & 100a lid 1 sub b sub 2° Wgh	53		44,81	5	39,81	0,00	0	Nee	5	-		43,09	5	38,09	5	0,00	0	38	-	-	-	-
b189_B	Groest 9bc,11abcd,13abcd,15abcd (#14)	Woning	4,5	140685,53	470926,56	Nee		40,74	5	35,74	36	-	5	5		100 lid 1 Wgh	48,00	100a lid 1 sub a & 100a lid 1 sub b sub 2° Wgh	53		43,39	5	38,39	0,00	0	Nee	5	-		41,66	5	36,66	5	0,00	0	37	-	-	-	-
b189_C	Groest 9bc,11abcd,13abcd,15abcd (#14)	Woning	7,5	140685,53	470926,56	Nee		40,91	5	35,91	36	-	5	5		100 lid 1 Wgh	48,00	100a lid 1 sub a & 100a lid 1 sub b sub 2° Wgh	53		43,36	5	38,36	0,00	0	Nee	5	-		41,64	5	36,64	5	0,00	0	37	-	-	-	-
b189_D	Groest 9bc,11abcd,13abcd,15abcd (#14)	Woning	10,5	140685,53	470926,56	Nee		41,50	5	36,50	37	-	5	5		100 lid 1 Wgh	48,00	100a lid 1 sub a & 100a lid 1 sub b sub 2° Wgh	53		43,91	5	38,91	0,00	0	Nee	5	-		42,19	5	37,19	5	0,00	0	37	-	-	-	-
b190_B	Groest 9bc,11abcd,13abcd,15abcd (#14)	Woning	4,5	140685,82	470930,53	Nee		42,38	5	37,38	37	-	5	5		100 lid 1 Wgh	48,00	100a lid 1 sub a & 100a lid 1 sub b sub 2° Wgh	53		45,20	5	40,20	0,00	0	Nee	5	-		43,47	5	38,47	5	0,00	0	38	-	-	-	-
b190_C	Groest 9bc,11abcd,13abcd,15abcd (#14)	Woning	7,5	140685,82	470930,53	Nee		42,37	5	37,37	37	-	5	5		100 lid 1 Wgh	48,00	100a lid 1 sub a & 100a lid 1 sub b sub 2° Wgh	53		45,02	5	40,02	0,00	0	Nee	5	-		43,30	5	38,30	5	0,00	0	38	-	-	-	-
b190_D	Groest 9bc,11abcd,13abcd,15abcd (#14)	Woning	10,5	140685,82	470930,53	Nee		42,91	5	37,91	38	-	5	5		100 lid 1 Wgh	48,00	100a lid 1 sub a & 100a lid 1 sub b sub 2° Wgh	53		45,53	5	40,53	0,00	0	Nee	5	-		43,81	5	38,81	5	0,00	0	39	-	-	-	-
b192_B	Groest 9bc,11abcd,13abcd,15abcd (#14)	Woning	4,5	140687,96	470947,84	Nee		43,24	5	38,24	38	-	5	5		100 lid 1 Wgh	48,00	100a lid 1 sub a & 100a lid 1 sub b sub 2° Wgh	53		46,03	5	41,03	0,00	0	Nee	5	-		44,28	5	39,28	5	0,00	0	39	-	-	-	-
b192_C	Groest 9bc,11abcd,13abcd,15abcd (#14)	Woning	7,5	140687,96	470947,84	Nee		43,46	5	38,46	38	-	5	5		100 lid 1 Wgh	48,00	100a lid 1 sub a & 100a lid 1 sub b sub 2° Wgh	53		46,10	5	41,10	0,00	0	Nee	5	-		44,36	5	39,36	5	0,00	0	39	-	-	-	-
b192_D	Groest 9bc,11abcd,13abcd,15abcd (#14)	Woning	10,5	140687,96	470947,84	Nee		44,11	5	39,11	39	-	5	5		100 lid 1 Wgh	48,00	100a lid 1 sub a & 100a lid 1 sub b sub 2° Wgh	53		46,72	5	41,72	0,00	0	Nee	5	-		44,98	5	39,98	5	0,00	0	40	-	-	-	-
b195_B	Groest 9bc,11abcd,13abcd,15abcd (#14)	Woning	4,5	140686,90	470939,17	Nee		43,31	5	38,31	38	-	5	5		100 lid 1 Wgh	48,00	100a lid 1 sub a & 100a lid 1 sub b sub 2° Wgh	53		46,29	5	41,29	0,00	0	Nee	5	-		44,55	5	39,55	5	0,00	0	40	-	-	-	-
b195_C	Groest 9bc,11abcd,13abcd,15abcd (#14)	Woning	7,5	140686,90	470939,17	Nee		43,29	5	38,29	38	-	5	5		100 lid 1 Wgh	48,00	100a lid 1 sub a & 100a lid 1 sub b sub 2° Wgh	53		46,14	5	41,14	0,00	0	Nee	5	-		44,40	5	39,40	5	0,00	0	39	-	-	-	-
b195_D	Groest 9bc,11abcd,13abcd,15abcd (#14)	Woning	10,5	140686,90	470939,17	Nee		43,84	5	38,84	39	-	5	5		100 lid 1 Wgh	48,00	100a lid 1 sub a & 100a lid 1 sub b sub 2° Wgh	53		46,66	5	41,66	0,00	0	Nee	5	-		44,93	5	39,93	5	0,00	0	40	-	-	-	-
b573_A	Hoge Larenseweg 10	Woning	1,5	140857,33	471280,60	Nee		42,79	5	37,79	38	-	5	5		100 lid 1 Wgh	48,00	100a lid 1 sub a & 100a lid 1 sub b sub 2° Wgh	53		47,45	5	42,45	0,00	0	Nee	5	-		45,64	5	40,64	5	0,00	0	41	-	-	-	-
b573_B	Hoge Larenseweg 10	Woning	4,5	140857,33	471280,60	Nee		42,99	5	37,99	38	-	5	5		100 lid 1 Wgh	48,00	100a lid 1 sub a & 100a lid 1 sub b sub 2° Wgh	53		47,85	5	42,85	0,00	0	Nee	5	-		46,04	5	41,04	5	0,00	0	41	-	-	-	-
b573_C	Hoge Larenseweg 10	Woning	7,5	140857,33	471280,60	Nee		43,84	5	38,84	39	-	5	5		100 lid 1 Wgh	48,00	100a lid 1 sub a & 100a lid 1 sub b sub 2° Wgh	53		48,73	5	43,73	0,00	0	Nee	5	-		46,92	5	41,92	5	0,00	0	42	-	-	-	-
b582_A	Hoge Larenseweg 11	Woning	1,5	140868,75	471309,60	Nee		31,18	5	26,18	26	-	5	5		100 lid 1 Wgh	48,00	100a lid 1 sub a & 100a lid 1 sub b sub 2° Wgh	53		37,46	5	32,46	0,00	0	Nee	5	-		35,64	5	30,64	5	0,00	0	31	-	-	-	-
b582_B	Hoge Larenseweg 11	Woning	4,5	140868,75	471309,60	Nee		31,71	5	26,71	27	-	5	5		100 lid 1 Wgh	48,00	100a lid 1 sub a & 100a lid 1 sub b sub 2° Wgh	53		38,18	5	33,18	0,00	0	Nee	5	-		36,35	5	31,35	5	0,00	0	31	-	-	-	-
b582_C	Hoge Larenseweg 11	Woning	7,5	140868,75	471309,60	Nee		32,73	5	27,73	28	-	5	5		100 lid 1 Wgh	48,00	100a lid 1 sub a & 100a lid 1 sub b sub 2° Wgh	53		39,23	5	34,23	0,00	0	Nee	5	-		37,40	5	32,40	5	0,00	0	32	-	-	-	-
b574_A	Hoge Larenseweg 12	Woning	1,5	140863,64	471286,85	Nee		39,25	5	34,25	34	-	5	5		100 lid 1 Wgh	48,00	100a lid 1 sub a & 100a lid 1 sub b sub 2° Wgh	53		42,65	5	37,65	0,00	0	Nee	5	-		40,89	5	35,89	5	0,00	0	36	-	-	-	-
b574_B	Hoge Larenseweg 12	Woning	4,5	140863,64	471286,85	Nee		39,44	5	34,44	34	-	5	5		100 lid 1 Wgh	48,00	100a lid 1 sub a & 100a lid 1 sub b sub 2° Wgh	53		42,73	5	37,73	0,00	0	Nee	5	-		40,97	5	35,97	5	0,00	0	36	-	-	-	-
b574_C	Hoge Larenseweg 12	Woning	7,5	140863,64	471286,85	Nee		40,28	5	35,28	35	-	5	5		100 lid 1 Wgh	48,00	100a lid 1 sub a & 100a lid 1 sub b sub 2° Wgh	53		43,57	5	38,57	0,00	0	Nee	5	-		41,81	5	36,81	5	0,00	0	37	-	-	-	-
b583_A	Hoge Larenseweg 13	Woning	1,5	140872,55	471313,27	Nee		30,29	5	25,29	25	-	5	5		100 lid 1 Wgh	48,00	100a lid 1 sub a & 100a lid 1 sub b sub 2° Wgh	53		36,31	5	31,31	0,00	0	Nee	5	-		34,55	5	29,55	5	0,00	0	30	-	-	-	-
b583_B	Hoge Larenseweg 13	Woning	4,5	140872,55	471313,27	Nee		30,85	5	25,85	26	-	5	5		100 lid 1 Wgh	48,00	100a lid 1 sub a & 100a lid 1 sub b sub 2° Wgh	53		36,67	5	31,67	0,00	0	Nee	5	-		34,91	5	29,91	5	0,00	0	30	-	-	-	-
b583_C	Hoge Larenseweg 13	Woning	7,5	140872,55	471313,27	Nee		31,88	5	26,88	27	-	5	5		100 lid 1 Wgh	48,00	100a lid 1 sub a & 100a lid 1 sub b sub 2° Wgh	53		37,59	5	32,59	0,00	0	Nee	5	-		35,83	5	30,83	5	0,00	0	31	-	-	-	-
b575_A	Hoge Larenseweg 14	Woning	1,5	140869,80	471293,65	Nee		41,13	5	36,13	36	-	5	5		100 lid 1 Wgh	48,00	100a lid 1 sub a & 100a lid 1 sub b sub 2° Wgh	53		45,58	5	40,58	0,00	0	Nee	5	-		43,80	5	38,80	5	0,00	0	39	-	-	-	-
b575_B	Hoge Larenseweg 14	Woning	4,5	140869,80	471293,65	Nee		41,16	5	36,16	36	-	5	5		100 lid 1 Wgh	48,00	100a lid 1 sub a & 100a lid 1 sub b sub 2° Wgh	53		45,50	5	40,50	0,00	0	Nee	5	-		43,71	5	38,71	5	0,00	0	39	-	-	-	-
b575_C	Hoge Larenseweg 14	Woning	7,5	140869,80	471293,65	Nee		41,86	5	36,86	37	-	5	5		100 lid 1 Wgh	48,00	100a lid 1 sub a & 100a lid 1 sub b sub 2° Wgh	53		46,17	5	41,17	0,00	0	Nee	5	-		44,38	5	39,38	5	0,00	0	39	-	-	-	-
b616_A	Hoge Larenseweg 15	Woning	1,5	140877,55	471318,18	Nee		30,37	5	25,37	25	-	5	5		100 lid 1 Wgh	48,00	100a lid 1 sub a & 100a lid 1 sub b sub 2° Wgh	53		36,96	5	31,96	0,00	0	Nee	5	-		35,18	5	30,18	5	0,00	0	30	-	-	-	-
b616_B	Hoge Larenseweg 15	Woning	4,5	140877,55	471318,18	Nee		30,95	5	25,95	26	-	5	5		100 lid 1 Wgh	48,00	100a lid 1 sub a & 100a lid 1 sub b sub 2° Wgh	53		36,42	5	31,42	0,00	0	Nee	5	-		34,69	5	29,69	5	0,00	0	30	-	-	-	-
b616_C	Hoge Larenseweg 15	Woning	7,5	140877,55	471318,18	Nee		31,88	5	26,88	27	-	5	5		100 lid 1 Wgh	48,00	100a lid 1 sub a & 100a lid 1 sub b sub 2° Wgh	53		37,32	5	32,32	0,00	0	Nee	5	-		35,58	5	30,58	5	0,00	0	31	-	-	-	-
b576_A	Hoge Larenseweg 16	Woning	1,5	140873,98	471297,98	Nee		41,42	5	36,42	36	-	5	5		100 lid 1 Wgh	48,00	100a lid 1 sub a & 100a lid 1 sub b sub 2° Wgh	53		43,56	5	38,56	0,00	0	Nee	5	-		41,77	5	36,77	5	0,00	0	37	-	-	-	-
b576_B	Hoge Larenseweg 16	Woning	4,5	140873,98	471297,98	Nee		40,87	5	35,87	36	-	5	5		100 lid 1 Wgh	48,00	100a lid 1 sub a & 100a lid 1 sub b sub 2° Wgh	53		43,65	5	38,65	0,00	0	Nee	5	-		41,85	5	36,85	5	0,00	0	37	-	-	-	-
b576_C	Hoge Larenseweg 16	Woning	7,5	140873,98	471297,98	Nee		41,35	5	36,35	36	-	5	5		100 lid 1 Wgh	48,00	100a lid 1 sub a & 100a lid 1 sub b sub 2° Wgh	53		44,22	5	39,22	0,00	0	Nee	5	-		42,43	5	37,43	5	0,00	0	37	-	-	-	-
b617_A	Hoge Larenseweg 17	Woning	1,5	140881,06	471321,60	Nee		30,07	5	25,07	25	-	5	5		100 lid 1 Wgh	48,00	100a lid 1 sub a & 100a lid 1 sub b sub 2° Wgh	53		36,93	5	31,93	0,00	0	Nee	5	-		35,15	5	30,15	5	0,00	0	30	-	-	-	-
b617_B	Hoge Larenseweg 17	Woning	4,5	140881,06	471321,60	Nee		30,71	5	25,71	26	-	5	5		100 lid 1 Wgh	48,00	100a lid 1 sub a & 100a lid 1 sub b sub 2° Wgh	53		36,39	5	31,39	0,00	0	Nee	5	-		34,65	5	29,65	5	0,00	0	30	-	-	-	-
b617_C	Hoge Larenseweg 17	Woning	7,5	140881,06	471321,60	Nee		31,16	5	26,16	26	-	5	5		100 lid 1 Wgh	48,00	100a lid 1 sub a & 100a lid 1 sub b sub 2° Wgh	53		37,04	5	32,04	0,00	0	Nee	5	-		35,29	5	30,29	5	0,00	0	30	-	-	-	-
b577_A	Hoge Larenseweg 18	Woning	1,5	140879,13	471302,06	Nee		27,38	5	22,38	22	-	5	5		100 lid 1 Wgh	48,00	100a lid 1 sub a & 100a lid 1 sub b sub 2° Wgh	53		30,10	5	25,10	0,00	0	Nee	5	-		28,62	5	23,62	5	0,00	0	24	-	-	-	-
b577_B	Hoge Larenseweg 18	Woning	4,5	140879,13	471302,06	Nee		27,95	5	22,95	23	-	5	5		100 lid 1 Wgh	48,00	100a lid 1 sub a & 100a lid 1 sub b sub 2° Wgh	53		30,42	5	25,42	0,00	0	Nee	5	-		28,97	5	23,97	5	0,00	0	24	-	-	-	-
b577_C	Hoge Larenseweg 18	Woning	7,5	140879,13	471302,06	Nee		28,98	5	23,98	24	-	5	5		100 lid 1 Wgh	48,00	100a lid 1 sub a & 100a lid 1 sub b sub 2° Wgh	53		31,94	5	26,94	0,00	0	Nee	5	-		30,48	5	25,48	5	0,00	0	25	-	-	-	-
b618_A	Hoge Larenseweg 19	Woning	1,5	140884,92	471325,36	Nee		31,61	5	26,61	27	-	5	5		100 lid 1 Wgh	48,00	100a lid 1 sub a & 100a lid 1 sub b sub 2° Wgh	53		38,60	5	33,60	0,00	0	Nee	5	-		36,82	5	31,82	5	0,00	0	32	-	-	-	-
b618_B	Hoge Larenseweg 19	Woning	4,5	140884,92	471325,36	Nee		31,67	5	26,67	27	-	5	5		100 lid 1 Wgh	48,00	100a lid 1 sub a & 100a lid 1 sub b sub 2° Wgh	53		37,88	5	32,88	0,00	0	Nee	5	-		36,13	5	31,13	5	0,00	0	31	-	-	-	-
b618_C	Hoge Larenseweg 19	Woning	7,5	140884,92	471325,36	Nee		32,06	5	27,06	27	-	5	5		100 lid 1 Wgh	48,00	100a lid 1 sub a & 100a lid 1 sub b sub 2° Wgh	53		38,27	5	33,27	0,00	0	Nee	5	-		36,52	5	31,52	5	0,00	0	32	-	-	-	-
b578_B	Hoge Larenseweg 1ab (#2)	Woning	4,5	140849,63	471290,58	Nee		39,34	5	34,34	34	-	5	5		100 lid 1 Wgh	48,00	100a lid 1 sub a & 100a lid 1 sub b sub 2° Wgh	53		43,85	5	38,85	0,00	0	Nee	5	-		42,00	5	37,00	5	0,00	0	37	-	-	-	-
b578_C	Hoge Larenseweg 1ab (#2)	Woning	7,5	140849,63	471290,58	Nee		40,18	5	35,18	35	-	5	5		100 lid 1 Wgh	48,00	100a lid 1 sub a & 100a lid 1 sub b sub 2° Wgh	53		44,74	5	39,74	0,00	0	Nee	5	-		42,89	5	37,89	5	0,00	0	38	-	-	-	-
b613_A	Hoge Larenseweg 20	Woning	1,5	140888,07	471311,77	Nee		34,52	5	29,52	30	-	5	5		100 lid 1 Wgh	48,00	100a lid 1 sub a & 100a lid 1 sub b sub 2° Wgh	53		40,77	5	35,77	0,00	0	Nee	5	-		39,02	5	34,02	5	0,00	0	34	-	-	-	-
b613_B	Hoge Larenseweg 20	Woning	4,5	140888,07	471311,77	Nee		34,04	5	29,04	29	-	5	5		100 lid 1 Wgh	48,00	100a lid 1 sub a & 100a lid 1 sub b sub 2° Wgh	53		39,89	5	34,89	0,00	0	Nee	5	-		38,16	5	33,16	5	0,00	0	33	-	-	-	-
b613_C	Hoge Larenseweg 20	Woning	7,5	140888,07	471311,77	Nee		34,37	5	29,37	29	-	5	5		100 lid 1 Wgh	48,00	100a lid 1 sub a & 100a lid 1 sub b sub 2° Wgh	53		40,39	5	35,39	0,00	0	Nee	5	-		38,65	5	33,65	5	0,00	0	34	-	-	-	-
b619_A	Hoge Larenseweg 21	Woning	1,5	140888,93	471329,25	Nee		29,86	5	24,86	25	-	5	5		100 lid 1 Wgh	48,00	100a lid 1 sub a & 100a lid 1 sub b sub 2° Wgh	53		36,35	5	31,35	0,00	0	Nee	5	-		34,57	5	29,57	5	0,00	0	30	-	-	-	-
b619_B	Hoge Larenseweg 21	Woning	4,5	140888,93	471329,25	Nee		30,25	5	25,25	25	-	5	5		100 lid 1 Wgh	48,00	100a lid 1 sub a & 100a lid 1 sub b sub 2° Wgh	53		35,85	5	30,85	0,00	0	Nee	5	-		34,10	5	29,10	5	0,00	0	29	-	-	-	-
b619_C	Hoge Larenseweg 21	Woning	7,5	140888,93	471329,25	Nee		30,95	5	25,95	26	-	5	5		100 lid 1 Wgh	48,00	100a lid 1 sub a & 100a lid 1 sub b sub 2° Wgh	53		36,18	5	31,18	0,00	0	Nee	5	-		34,45	5	29,45	5	0,00	0	29	-	-	-	-
b614_A	Hoge Larenseweg 22	Woning	1,5	140894,19	471317,66	Nee		32,15	5	27,15	27	-	5	5		100 lid 1 Wgh	48,00	100a lid 1 sub a & 100a lid 1 sub b sub 2° Wgh	53		39,05	5	34,05	0,00	0	Nee	5	-		37,29	5	32,29	5	0,00	0	32	-	-	-	-
b614_B	Hoge Larenseweg 22	Woning	4,5	140894,19	471317,66	Nee		31,75	5	26,75	27	-	5	5		100 lid 1 Wgh	48,00	100a lid 1 sub a & 100a lid 1 sub b sub 2° Wgh	53		38,18	5	33,18	0,00	0	Nee	5	-		36,45	5	31,45	5	0,00	0	31	-	-	-	-
b614_C	Hoge Larenseweg 22	Woning	7,5	140894,19	471317,66	Nee		32,00	5	27,00	27	-	5	5		100 lid 1 Wgh	48,00	100a lid 1 sub a & 100a lid 1 sub b sub 2° Wgh	53		38,56	5	33,56	0,00	0	Nee	5	-		36,83	5	31,83	5	0,00	0	32	-	-	-	-
b620_A	Hoge Larenseweg 23	Woning	1,5	140892,28	471332,51	Nee		29,62	5	24,62	25	-	5	5		100 lid 1 Wgh	48,00	100a lid 1 sub a & 100a lid 1 sub b sub 2° Wgh	53		36,18	5	31,18	0,00	0	Nee	5	-		34,40	5	29,40	5	0,00	0	29	-	-	-	-
b620_B	Hoge Larenseweg 23	Woning	4,5	140892,28	471332,51	Nee		29,91	5	24,91	25	-	5	5		100 lid 1 Wgh	48,00	100a lid 1 sub a & 100a lid 1 sub b sub 2° Wgh	53		35,70	5	30,70	0,00	0	Nee	5	-		33,95	5	28,95	5	0,00	0	29	-	-	-	-
b620_C	Hoge Larenseweg 23	Woning	7,5	140892,28	471332,51	Nee		30,23	5	25,23	25	-	5	5		100 lid 1 Wgh	48,00	100a lid 1 sub a & 100a lid 1 sub b sub 2° Wgh	53		35,99	5	30,99	0,00	0	Nee	5	-		34,25	5	29,25	5	0,00	0	29	-	-	-	-
b615_A	Hoge Larenseweg 24	Woning	1,5	140902,86	471325,43	Nee		31,23	5	26,23	26	-	5	5		100 lid 1 Wgh	48,00	100a lid 1 sub a & 100a lid 1 sub b sub 2° Wgh	53		38,34	5	33,34	0,00	0	Nee	5	-		36,58	5	31,58	5	0,00	0	32	-	-	-	-
b615_B	Hoge Larenseweg 24	Woning	4,5	140902,86	471325,43	Nee		30,82	5	25,82	26	-	5	5		100 lid 1 Wgh	48,00	100a lid 1 sub a & 100a lid 1 sub b sub 2° Wgh	53		37,52	5	32,52	0,00	0	Nee	5	-		35,78	5	30,78	5	0,00	0	31	-	-	-	-
b615_C	Hoge Larenseweg 24	Woning	7,5	140902,86	471325,43	Nee		31,04	5	26,04	26	-	5	5		100 lid 1 Wgh	48,00	100a lid 1 sub a & 100a lid 1 sub b sub 2° Wgh	53		37,71	5	32,71	0,00	0	Nee	5	-		35,98	5	30,98	5	0,00	0	31	-	-	-	-
b621_A	Hoge Larenseweg 25	Woning	1,5	140895,11	471335,27	Nee		29,67	5	24,67	25	-	5	5		100 lid 1 Wgh	48,00	100a lid 1 sub a & 100a lid 1 sub b sub 2° Wgh	53		36,10	5	31,10	0,00	0	Nee	5	-		34,32	5	29,32	5	0,00	0	29	-	-	-	-
b621_B	Hoge Larenseweg 25	Woning	4,5	140895,11	471335,27	Nee		29,94	5	24,94	25	-	5	5		100 lid 1 Wgh	48,00	100a lid 1 sub a & 100a lid 1 sub b sub 2° Wgh	53		35,61	5	30,61	0,00	0	Nee	5	-		33,87	5	28,87	5	0,00	0	29	-	-	-	-
b621_C	Hoge Larenseweg 25	Woning	7,5	140895,11	471335,27	Nee		30,23	5	25,23	25	-	5	5		100 lid 1 Wgh	48,00	100a lid 1 sub a & 100a lid 1 sub b sub 2° Wgh	53		35,78	5	30,78	0,00	0	Nee	5	-		34,05	5	29,05	5	0,00	0	29	-	-	-	-
b647_A	Hoge Larenseweg 26	Woning	1,5	140909,96	471333,11	Nee		29,87	5	24,87	25	-	5	5		100 lid 1 Wgh	48,00	100a lid 1 sub a & 100a lid 1 sub b sub 2° Wgh	53		36,63	5	31,63	0,00	0	Nee	5	-		34,92	5	29,92	5	0,00	0	30	-	-	-	-
b647_B	Hoge Larenseweg 26	Woning	4,5	140909,96	471333,11	Nee		29,90	5	24,90	25	-	5	5		100 lid 1 Wgh	48,00	100a lid 1 sub a & 100a lid 1 sub b sub 2° Wgh	53		35,96	5	30,96	0,00	0	Nee	5	-		34,27	5	29,27	5	0,00	0	29	-	-	-	-
b647_C	Hoge Larenseweg 26	Woning	7,5	140909,96	471333,11	Nee		29,88	5	24,88	25	-	5	5		100 lid 1 Wgh	48,00	100a lid 1 sub a & 100a lid 1 sub b sub 2° Wgh	53		36,02	5	31,02	0,00	0	Nee	5	-		34,33	5	29,33	5	0,00	0	29	-	-	-	-
b648_B	Hoge Larenseweg 26a	Woning	4,5	140909,77	471332,93	Nee		29,84	5	24,84	25	-	5	5		100 lid 1 Wgh	48,00	100a lid 1 sub a & 100a lid 1 sub b sub 2° Wgh	53		35,96	5	30,96	0,00	0	Nee	5	-		34,27	5	29,27	5	0,00	0	29	-	-	-	-
b648_C	Hoge Larenseweg 26a	Woning	7,5	140909,77	471332,93	Nee		29,84	5	24,84	25	-	5	5		100 lid 1 Wgh	48,00	100a lid 1 sub a & 100a lid 1 sub b sub 2° Wgh	53		36,02	5	31,02	0,00	0	Nee	5	-		34,34	5	29,34	5	0,00	0	29	-	-	-	-
b649_B	Hoge Larenseweg 26b	Woning	4,5	140910,18	471333,33	Nee		29,89	5	24,89	25	-	5	5		100 lid 1 Wgh	48,00	100a lid 1 sub a & 100a lid 1 sub b sub 2° Wgh	53		35,92	5	30,92	0,00	0	Nee	5	-		34,24	5	29,24	5	0,00	0	29	-	-	-	-
b649_C	Hoge Larenseweg 26b	Woning	7,5	140910,18	471333,33	Nee		29,87	5	24,87	25	-	5	5		100 lid 1 Wgh	48,00	100a lid 1 sub a & 100a lid 1 sub b sub 2° Wgh	53		35,99	5	30,99	0,00	0	Nee	5	-		34,31	5	29,31	5	0,00	0	29	-	-	-	-
b639_A	Hoge Larenseweg 27	Woning	1,5	140901,29	471341,42	Nee		29,46	5	24,46	24	-	5	5		100 lid 1 Wgh	48,00	100a lid 1 sub a & 100a lid 1 sub b sub 2° Wgh	53		34,14	5	29,14	0,00	0	Nee	5	-		32,44	5	27,44	5	0,00	0	27	-	-	-	-
b639_B	Hoge Larenseweg 27	Woning	4,5	140901,29	471341,42	Nee		29,94	5	24,94	25	-	5	5		100 lid 1 Wgh	48,00	100a lid 1 sub a & 100a lid 1 sub b sub 2° Wgh	53		34,01	5	29,01	0,00	0	Nee	5	-		32,35	5	27,35	5	0,00	0	27	-	-	-	-
b639_C	Hoge Larenseweg 27	Woning	7,5	140901,29	471341,42	Nee		30,43	5	25,43	25	-	5	5		100 lid 1 Wgh	48,00	100a lid 1 sub a & 100a lid 1 sub b sub 2° Wgh	53		34,31	5	29,31	0,00	0	Nee	5	-		32,66	5	27,66	5	0,00	0	28	-	-	-	-
b650_A	Hoge Larenseweg 28	Woning	1,5	140915,21	471338,23	Nee		29,59	5	24,59	25	-	5	5		100 lid 1 Wgh	48,00	100a lid 1 sub a & 100a lid 1 sub b sub 2° Wgh	53		36,38	5	31,38	0,00	0	Nee	5	-		34,68	5	29,68	5	0,00	0	30	-	-	-	-
b650_B	Hoge Larenseweg 28	Woning	4,5	140915,21	471338,23	Nee		29,57	5	24,57	25	-	5	5		100 lid 1 Wgh	48,00	100a lid 1 sub a & 100a lid 1 sub b sub 2° Wgh	53		35,72	5	30,72	0,00	0	Nee	5	-		34,04	5	29,04	5	0,00	0	29	-	-	-	-
b650_C	Hoge Larenseweg 28	Woning	7,5	140915,21	471338,23	Nee		29,33	5	24,33	24	-	5	5		100 lid 1 Wgh	48,00	100a lid 1 sub a & 100a lid 1 sub b sub 2° Wgh	53		35,65	5	30,65	0,00	0	Nee	5	-		33,97	5	28,97	5	0,00	0	29	-	-	-	-
b651_A	Hoge Larenseweg 28a	Woning	1,5	140914,93	471337,96	Nee		29,59	5	24,59	25	-	5	5		100 lid 1 Wgh	48,00	100a lid 1 sub a & 100a lid 1 sub b sub 2° Wgh	53		36,37	5	31,37	0,00	0	Nee	5	-		34,67	5	29,67	5	0,00	0	30	-	-	-	-
b651_B	Hoge Larenseweg 28a	Woning	4,5	140914,93	471337,96	Nee		29,55	5	24,55	25	-	5	5		100 lid 1 Wgh	48,00	100a lid 1 sub a & 100a lid 1 sub b sub 2° Wgh	53		35,70	5	30,70	0,00	0	Nee	5	-		34,01	5	29,01	5	0,00	0	29	-	-	-	-
b651_C	Hoge Larenseweg 28a	Woning	7,5	140914,93	471337,96	Nee		29,43	5	24,43	24	-	5	5		100 lid 1 Wgh	48,00	100a lid 1 sub a & 100a lid 1 sub b sub 2° Wgh	53		35,64	5	30,64	0,00	0	Nee	5	-		33,96	5	28,96	5	0,00	0	29	-	-	-	-
b640_A	Hoge Larenseweg 29	Woning	1,5	140904,75	471344,87	Nee		29,37	5	24,37	24	-	5	5		100 lid 1 Wgh	48,00	100a lid 1 sub a & 100a lid 1 sub b sub 2° Wgh	53		34,00	5	29,00	0,00	0	Nee	5	-		32,31	5	27,31	5	0,00	0	27	-	-	-	-
b640_B	Hoge Larenseweg 29	Woning	4,5	140904,75	471344,87	Nee		29,83	5	24,83	25	-	5	5		100 lid 1 Wgh	48,00	100a lid 1 sub a & 100a lid 1 sub b sub 2° Wgh	53		33,89	5	28,89	0,00	0	Nee	5	-		32,23	5	27,23	5	0,00	0	27	-	-	-	-
b640_C	Hoge Larenseweg 29	Woning	7,5	140904,75	471344,87	Nee		30,33	5	25,33	25	-	5	5		100 lid 1 Wgh	48,00	100a lid 1 sub a & 100a lid 1 sub b sub 2° Wgh	53		34,26	5	29,26	0,00	0	Nee	5	-		32,61	5	27,61	5	0,00	0	28	-	-	-	-
b641_A	Hoge Larenseweg 29a	Woning	1,5	140904,74	471344,77	Nee		29,36	5	24,36	24	-	5	5		100 lid 1 Wgh	48,00	100a lid 1 sub a & 100a lid 1 sub b sub 2° Wgh	53		34,01	5	29,01	0,00	0	Nee	5	-		32,31	5	27,31	5	0,00	0	27	-	-	-	-
b641_B	Hoge Larenseweg 29a	Woning	4,5	140904,74	471344,77	Nee		29,82	5	24,82	25	-	5	5		100 lid 1 Wgh	48,00	100a lid 1 sub a & 100a lid 1 sub b sub 2° Wgh	53		33,89	5	28,89	0,00	0	Nee	5	-		32,23	5	27,23	5	0,00	0	27	-	-	-	-
b641_C	Hoge Larenseweg 29a	Woning	7,5	140904,74	471344,77	Nee		30,33	5	25,33	25	-	5	5		100 lid 1 Wgh	48,00	100a lid 1 sub a & 100a lid 1 sub b sub 2° Wgh	53		34,27	5	29,27	0,00	0	Nee	5	-		32,62	5	27,62	5	0,00	0	28	-	-	-	-
b579_B	Hoge Larenseweg 3	Woning	4,5	140854,73	471296,20	Nee		29,30	5	24,30	24	-	5	5		100 lid 1 Wgh	48,00	100a lid 1 sub a & 100a lid 1 sub b sub 2° Wgh	53		36,72	5	31,72	0,00	0	Nee	5	-		34,86	5	29,86	5	0,00	0	30	-	-	-	-
b579_C	Hoge Larenseweg 3	Woning	7,5	140854,73	471296,20	Nee		31,01	5	26,01	26	-	5	5		100 lid 1 Wgh	48,00	100a lid 1 sub a & 100a lid 1 sub b sub 2° Wgh	53		37,88	5	32,88	0,00	0	Nee	5	-		36,02	5	31,02	5	0,00	0	31	-	-	-	-
b652_A	Hoge Larenseweg 30	Woning	1,5	140923,88	471346,72	Nee		29,67	5	24,67	25	-	5	5		100 lid 1 Wgh	48,00	100a lid 1 sub a & 100a lid 1 sub b sub 2° Wgh	53		35,81	5	30,81	0,00	0	Nee	5	-		34,11	5	29,11	5	0,00	0	29	-	-	-	-
b652_B	Hoge Larenseweg 30	Woning	4,5	140923,88	471346,72	Nee		29,49	5	24,49	24	-	5	5		100 lid 1 Wgh	48,00	100a lid 1 sub a & 100a lid 1 sub b sub 2° Wgh	53		35,17	5	30,17	0,00	0	Nee	5	-		33,49	5	28,49	5	0,00	0	28	-	-	-	-
b652_C	Hoge Larenseweg 30	Woning	7,5	140923,88	471346,72	Nee		29,62	5	24,62	25	-	5	5		100 lid 1 Wgh	48,00	100a lid 1 sub a & 100a lid 1 sub b sub 2° Wgh	53		34,98	5	29,98	0,00	0	Nee	5	-		33,31	5	28,31	5	0,00	0	28	-	-	-	-
b642_A	Hoge Larenseweg 31	Woning	1,5	140908,22	471348,32	Nee		29,39	5	24,39	24	-	5	5		100 lid 1 Wgh	48,00	100a lid 1 sub a & 100a lid 1 sub b sub 2° Wgh	53		33,69	5	28,69	0,00	0	Nee	5	-		32,02	5	27,02	5	0,00	0	27	-	-	-	-
b642_B	Hoge Larenseweg 31	Woning	4,5	140908,22	471348,32	Nee		29,83	5	24,83	25	-	5	5		100 lid 1 Wgh	48,00	100a lid 1 sub a & 100a lid 1 sub b sub 2° Wgh	53		33,54	5	28,54	0,00	0	Nee	5	-		31,91	5	26,91	5	0,00	0	27	-	-	-	-
b642_C	Hoge Larenseweg 31	Woning	7,5	140908,22	471348,32	Nee		30,11	5	25,11	25	-	5	5		100 lid 1 Wgh	48,00	100a lid 1 sub a & 100a lid 1 sub b sub 2° Wgh	53		33,78	5	28,78	0,00	0	Nee	5	-		32,17	5	27,17	5	0,00	0	27	-	-	-	-
b653_A	Hoge Larenseweg 32	Woning	1,5	140932,68	471354,92	Nee		29,38	5	24,38	24	-	5	5		100 lid 1 Wgh	48,00	100a lid 1 sub a & 100a lid 1 sub b sub 2° Wgh	53		34,67	5	29,67	0,00	0	Nee	5	-		33,00	5	28,00	5	0,00	0	28	-	-	-	-
b653_B	Hoge Larenseweg 32	Woning	4,5	140932,68	471354,92	Nee		29,55	5	24,55	25	-	5	5		100 lid 1 Wgh	48,00	100a lid 1 sub a & 100a lid 1 sub b sub 2° Wgh	53		34,12	5	29,12	0,00	0	Nee	5	-		32,46	5	27,46	5	0,00	0	27	-	-	-	-
b653_C	Hoge Larenseweg 32	Woning	7,5	140932,68	471354,92	Nee		29,35	5	24,35	24	-	5	5		100 lid 1 Wgh	48,00	100a lid 1 sub a & 100a lid 1 sub b sub 2° Wgh	53		33,80	5	28,80	0,00	0	Nee	5	-		32,16	5	27,16	5	0,00	0	27	-	-	-	-
b643_A	Hoge Larenseweg 33	Woning	1,5	140911,10	471351,19	Nee		29,07	5	24,07	24	-	5	5		100 lid 1 Wgh	48,00	100a lid 1 sub a & 100a lid 1 sub b sub 2° Wgh	53		33,49	5	28,49	0,00	0	Nee	5	-		31,81	5	26,81	5	0,00	0	27	-	-	-	-
b643_B	Hoge Larenseweg 33	Woning	4,5	140911,10	471351,19	Nee		29,49	5	24,49	24	-	5	5		100 lid 1 Wgh	48,00	100a lid 1 sub a & 100a lid 1 sub b sub 2° Wgh	53		33,39	5	28,39	0,00	0	Nee	5	-		31,75	5	26,75	5	0,00	0	27	-	-	-	-
b643_C	Hoge Larenseweg 33	Woning	7,5	140911,10	471351,19	Nee		29,78	5	24,78	25	-	5	5		100 lid 1 Wgh	48,00	100a lid 1 sub a & 100a lid 1 sub b sub 2° Wgh	53		33,68	5	28,68	0,00	0	Nee	5	-		32,05	5	27,05	5	0,00	0	27	-	-	-	-
b654_A	Hoge Larenseweg 34	Woning	1,5	140935,63	471357,94	Nee		29,34	5	24,34	24	-	5	5		100 lid 1 Wgh	48,00	100a lid 1 sub a & 100a lid 1 sub b sub 2° Wgh	53		34,59	5	29,59	0,00	0	Nee	5	-		32,92	5	27,92	5	0,00	0	28	-	-	-	-
b654_B	Hoge Larenseweg 34	Woning	4,5	140935,63	471357,94	Nee		29,45	5	24,45	24	-	5	5		100 lid 1 Wgh	48,00	100a lid 1 sub a & 100a lid 1 sub b sub 2° Wgh	53		34,04	5	29,04	0,00	0	Nee	5	-		32,40	5	27,40	5	0,00	0	27	-	-	-	-
b654_C	Hoge Larenseweg 34	Woning	7,5	140935,63	471357,94	Nee		29,25	5	24,25	24	-	5	5		100 lid 1 Wgh	48,00	100a lid 1 sub a & 100a lid 1 sub b sub 2° Wgh	53		33,71	5	28,71	0,00	0	Nee	5	-		32,09	5	27,09	5	0,00	0	27	-	-	-	-
b644_A	Hoge Larenseweg 35	Woning	1,5	140914,84	471354,94	Nee		28,87	5	23,87	24	-	5	5		100 lid 1 Wgh	48,00	100a lid 1 sub a & 100a lid 1 sub b sub 2° Wgh	53		33,27	5	28,27	0,00	0	Nee	5	-		31,59	5	26,59	5	0,00	0	27	-	-	-	-
b644_B	Hoge Larenseweg 35	Woning	4,5	140914,84	471354,94	Nee		29,37	5	24,37	24	-	5	5		100 lid 1 Wgh	48,00	100a lid 1 sub a & 100a lid 1 sub b sub 2° Wgh	53		33,31	5	28,31	0,00	0	Nee	5	-		31,68	5	26,68	5	0,00	0	27	-	-	-	-

Rekenpunt ID	Adres/omschrijving rekenpunt	Type bestemming	Rekenhoogte [m]	X	Y	Sanering [ja/nee]	-	HEERSENDE SITUATIE L_{den} [dB]	110 lid g Wet geluidhinder ex 3.4 lid 1 Rmg2012 [dB]	L_{den} - 110 lid g ex 3.4 lid 1 Rmg2012 [dB]	L_{den} afgerond - 110 lid g Wgh [dB]	Eerder vastgestelde hogere waarde [dB]	Toegepaste aftrek conform hogere waardenbesluit [dB]	110 lid g Wet geluidhinder ex 3.4 lid 2 Rmg2012 [dB]	-	Normstelling krachtens Wet geluidhinder en/of Besluit geluidhinder: Aansturingsartikel ten hoogste toelaatbare geluidbelasting Wet geluidhinder/ Besluit geluidhinder	Ten hoogste toelaatbare geluidbelasting [dB]	Aansturingsartikel maximaal vast te stellen hogere waarde geluidsbelasting Wet geluidhinder/Besluit geluidhinder	Maximaal vast te stellen hogere waarde [dB]	-	TOEKOMSTIGE SITUATIE (ZONDER MAATREGELEN) L_{den} [dB]	110 lid g Wet geluidhinder ex 3.4 lid 2 Rmg2012 [dB]	L_{den} - 110 lid g t.b.v. verschil-berekening [dB]	ΔL zonder maatregelen t.b.v. verschil-berekening [dB]	ΔL zonder maatregelen t.b.v. verschilberekening afgerond [dB]	Reconstructie in de zin van de Wet geluidhinder? [ja/nee]	110 lid g Wet geluidhinder ex 3.4 lid 1 Rmg2012 [dB]	Vast te stellen hogere waarde zonder aanvullende maatregelen [dB]	-	TOEKOMSTIGE SITUATIE MET MAATREGELEN L_{den} [dB]	110 lid g Wet geluidhinder ex 3.4 lid 1 Rmg2012 [dB]	L_{den} - 110 lid g [dB]	110 lid g Wet geluidhinder t.b.v. histogram [dB]	ΔL t.b.v. histogram [dB]	ΔL t.b.v. histogram afgerond [dB]	L_{den} afgerond - 110 lid g Wet geluidhinder [dB]	Vast te stellen hogere waarde [dB]	Overschrijding maximaal vast te stellen hogere waarde? [ja/nee]	Is de vast te stellen hogere waarde ook gelegen op de gevel met de hoogste geluidbelasting?	Controle impact maatregelen
b644_C	Hoge Larenseweg 35	Woning	7,5	140914,84	471354,94	Nee		29,81	5	24,81	25	-	5	5		100 lid 1 Wgh	48,00	100a lid 1 sub a & 100a lid 1 sub b sub 2° Wgh	53		33,74	5	28,74	0,00	0	Nee	5	-		32,12	5	27,12	5	0,00	0	27	-	-	-	-
b645_A	Hoge Larenseweg 37	Woning	1,5	140918,30	471358,39	Nee		29,01	5	24,01	24	-	5	5		100 lid 1 Wgh	48,00	100a lid 1 sub a & 100a lid 1 sub b sub 2° Wgh	53		33,20	5	28,20	0,00	0	Nee	5	-		31,54	5	26,54	5	0,00	0	27	-	-	-	-
b645_B	Hoge Larenseweg 37	Woning	4,5	140918,30	471358,39	Nee		29,44	5	24,44	24	-	5	5		100 lid 1 Wgh	48,00	100a lid 1 sub a & 100a lid 1 sub b sub 2° Wgh	53		33,17	5	28,17	0,00	0	Nee	5	-		31,55	5	26,55	5	0,00	0	27	-	-	-	-
b645_C	Hoge Larenseweg 37	Woning	7,5	140918,30	471358,39	Nee		29,88	5	24,88	25	-	5	5		100 lid 1 Wgh	48,00	100a lid 1 sub a & 100a lid 1 sub b sub 2° Wgh	53		33,43	5	28,43	0,00	0	Nee	5	-		31,81	5	26,81	5	0,00	0	27	-	-	-	-
b646_A	Hoge Larenseweg 39	Woning	1,5	140922,14	471362,23	Nee		28,66	5	23,66	24	-	5	5		100 lid 1 Wgh	48,00	100a lid 1 sub a & 100a lid 1 sub b sub 2° Wgh	53		32,96	5	27,96	0,00	0	Nee	5	-		31,33	5	26,33	5	0,00	0	26	-	-	-	-
b646_B	Hoge Larenseweg 39	Woning	4,5	140922,14	471362,23	Nee		29,02	5	24,02	24	-	5	5		100 lid 1 Wgh	48,00	100a lid 1 sub a & 100a lid 1 sub b sub 2° Wgh	53		32,77	5	27,77	0,00	0	Nee	5	-		31,16	5	26,16	5	0,00	0	26	-	-	-	-
b646_C	Hoge Larenseweg 39	Woning	7,5	140922,14	471362,23	Nee		29,44	5	24,44	24	-	5	5		100 lid 1 Wgh	48,00	100a lid 1 sub a & 100a lid 1 sub b sub 2° Wgh	53		32,90	5	27,90	0,00	0	Nee	5	-		31,33	5	26,33	5	0,00	0	26	-	-	-	-
b309_A	Hoge Larenseweg 4	Woning	1,5	140837,85	471265,53	Nee		44,74	5	39,74	40	-	5	5		100 lid 1 Wgh	48,00	100a lid 1 sub a & 100a lid 1 sub b sub 2° Wgh	53		49,03	5	44,03	0,00	0	Nee	5	-		47,19	5	42,19	5	0,00	0	42	-	-	-	-
b309_B	Hoge Larenseweg 4	Woning	4,5	140837,85	471265,53	Nee		45,45	5	40,45	40	-	5	5		100 lid 1 Wgh	48,00	100a lid 1 sub a & 100a lid 1 sub b sub 2° Wgh	53		49,78	5	44,78	0,00	0	Nee	5	-		47,95	5	42,95	5	0,00	0	43	-	-	-	-
b309_C	Hoge Larenseweg 4	Woning	7,5	140837,85	471265,53	Nee		46,45	5	41,45	41	-	5	5		100 lid 1 Wgh	48,00	100a lid 1 sub a & 100a lid 1 sub b sub 2° Wgh	53		50,77	5	45,77	0,00	0	Nee	5	-		48,94	5	43,94	5	0,00	0	44	-	-	-	-
b660_A	Hoge Larenseweg 41	Woning	1,5	140926,38	471365,77	Nee		29,55	5	24,55	25	-	5	5		100 lid 1 Wgh	48,00	100a lid 1 sub a & 100a lid 1 sub b sub 2° Wgh	53		34,57	5	29,57	0,00	0	Nee	5	-		32,88	5	27,88	5	0,00	0	28	-	-	-	-
b660_B	Hoge Larenseweg 41	Woning	4,5	140926,38	471365,77	Nee		29,78	5	24,78	25	-	5	5		100 lid 1 Wgh	48,00	100a lid 1 sub a & 100a lid 1 sub b sub 2° Wgh	53		34,28	5	29,28	0,00	0	Nee	5	-		32,62	5	27,62	5	0,00	0	28	-	-	-	-
b660_C	Hoge Larenseweg 41	Woning	7,5	140926,38	471365,77	Nee		30,18	5	25,18	25	-	5	5		100 lid 1 Wgh	48,00	100a lid 1 sub a & 100a lid 1 sub b sub 2° Wgh	53		34,32	5	29,32	0,00	0	Nee	5	-		32,67	5	27,67	5	0,00	0	28	-	-	-	-
b659_A	Hoge Larenseweg 43b	Woning	1,5	140929,31	471368,96	Nee		27,26	5	22,26	22	-	5	5		100 lid 1 Wgh	48,00	100a lid 1 sub a & 100a lid 1 sub b sub 2° Wgh	53		30,43	5	25,43	0,00	0	Nee	5	-		28,94	5	23,94	5	0,00	0	24	-	-	-	-
b659_B	Hoge Larenseweg 43b	Woning	4,5	140929,31	471368,96	Nee		27,87	5	22,87	23	-	5	5		100 lid 1 Wgh	48,00	100a lid 1 sub a & 100a lid 1 sub b sub 2° Wgh	53		30,81	5	25,81	0,00	0	Nee	5	-		29,35	5	24,35	5	0,00	0	24	-	-	-	-
b659_C	Hoge Larenseweg 43b	Woning	7,5	140929,31	471368,96	Nee		28,52	5	23,52	24	-	5	5		100 lid 1 Wgh	48,00	100a lid 1 sub a & 100a lid 1 sub b sub 2° Wgh	53		31,56	5	26,56	0,00	0	Nee	5	-		30,08	5	25,08	5	0,00	0	25	-	-	-	-
b657_A	Hoge Larenseweg 45	Woning	1,5	140933,18	471372,78	Nee		28,49	5	23,49	23	-	5	5		100 lid 1 Wgh	48,00	100a lid 1 sub a & 100a lid 1 sub b sub 2° Wgh	53		32,31	5	27,31	0,00	0	Nee	5	-		30,67	5	25,67	5	0,00	0	26	-	-	-	-
b657_B	Hoge Larenseweg 45	Woning	4,5	140933,18	471372,78	Nee		28,98	5	23,98	24	-	5	5		100 lid 1 Wgh	48,00	100a lid 1 sub a & 100a lid 1 sub b sub 2° Wgh	53		32,35	5	27,35	0,00	0	Nee	5	-		30,75	5	25,75	5	0,00	0	26	-	-	-	-
b657_C	Hoge Larenseweg 45	Woning	7,5	140933,18	471372,78	Nee		29,79	5	24,79	25	-	5	5		100 lid 1 Wgh	48,00	100a lid 1 sub a & 100a lid 1 sub b sub 2° Wgh	53		32,95	5	27,95	0,00	0	Nee	5	-		31,37	5	26,37	5	0,00	0	26	-	-	-	-
b658_A	Hoge Larenseweg 45b	Woning	1,5	140932,43	471372,04	Nee		28,54	5	23,54	24	-	5	5		100 lid 1 Wgh	48,00	100a lid 1 sub a & 100a lid 1 sub b sub 2° Wgh	53		32,36	5	27,36	0,00	0	Nee	5	-		30,72	5	25,72	5	0,00	0	26	-	-	-	-
b658_B	Hoge Larenseweg 45b	Woning	4,5	140932,43	471372,04	Nee		29,02	5	24,02	24	-	5	5		100 lid 1 Wgh	48,00	100a lid 1 sub a & 100a lid 1 sub b sub 2° Wgh	53		32,41	5	27,41	0,00	0	Nee	5	-		30,81	5	25,81	5	0,00	0	26	-	-	-	-
b658_C	Hoge Larenseweg 45b	Woning	7,5	140932,43	471372,04	Nee		29,74	5	24,74	25	-	5	5		100 lid 1 Wgh	48,00	100a lid 1 sub a & 100a lid 1 sub b sub 2° Wgh	53		32,92	5	27,92	0,00	0	Nee	5	-		31,33	5	26,33	5	0,00	0	26	-	-	-	-
b656_A	Hoge Larenseweg 47	Woning	1,5	140936,00	471376,05	Nee		26,95	5	21,95	22	-	5	5		100 lid 1 Wgh	48,00	100a lid 1 sub a & 100a lid 1 sub b sub 2° Wgh	53		28,71	5	23,71	0,00	0	Nee	5	-		27,30	5	22,30	5	0,00	0	22	-	-	-	-
b656_B	Hoge Larenseweg 47	Woning	4,5	140936,00	471376,05	Nee		27,67	5	22,67	23	-	5	5		100 lid 1 Wgh	48,00	100a lid 1 sub a & 100a lid 1 sub b sub 2° Wgh	53		29,41	5	24,41	0,00	0	Nee	5	-		28,03	5	23,03	5	0,00	0	23	-	-	-	-
b656_C	Hoge Larenseweg 47	Woning	7,5	140936,00	471376,05	Nee		28,30	5	23,30	23	-	5	5		100 lid 1 Wgh	48,00	100a lid 1 sub a & 100a lid 1 sub b sub 2° Wgh	53		30,07	5	25,07	0,00	0	Nee	5	-		28,69	5	23,69	5	0,00	0	24	-	-	-	-
b655_A	Hoge Larenseweg 49	Woning	1,5	140940,54	471379,76	Nee		27,46	5	22,46	22	-	5	5		100 lid 1 Wgh	48,00	100a lid 1 sub a & 100a lid 1 sub b sub 2° Wgh	53		32,30	5	27,30	0,00	0	Nee	5	-		30,69	5	25,69	5	0,00	0	26	-	-	-	-
b655_B	Hoge Larenseweg 49	Woning	4,5	140940,54	471379,76	Nee		28,05	5	23,05	23	-	5	5		100 lid 1 Wgh	48,00	100a lid 1 sub a & 100a lid 1 sub b sub 2° Wgh	53		32,45	5	27,45	0,00	0	Nee	5	-		30,88	5	25,88	5	0,00	0	26	-	-	-	-
b655_C	Hoge Larenseweg 49	Woning	7,5	140940,54	471379,76	Nee		28,28	5	23,28	23	-	5	5		100 lid 1 Wgh	48,00	100a lid 1 sub a & 100a lid 1 sub b sub 2° Wgh	53		32,61	5	27,61	0,00	0	Nee	5	-		31,04	5	26,04	5	0,00	0	26	-	-	-	-
b580_B	Hoge Larenseweg 5	Woning	4,5	140858,16	471299,35	Nee		29,24	5	24,24	24	-	5	5		100 lid 1 Wgh	48,00	100a lid 1 sub a & 100a lid 1 sub b sub 2° Wgh	53		38,07	5	33,07	0,00	0	Nee	5	-		36,21	5	31,21	5	0,00	0	31	-	-	-	-
b310_A	Hoge Larenseweg 6	Woning	1,5	140843,11	471268,72	Nee		44,06	5	39,06	39	-	5	5		100 lid 1 Wgh	48,00	100a lid 1 sub a & 100a lid 1 sub b sub 2° Wgh	53		48,67	5	43,67	0,00	0	Nee	5	-		46,84	5	41,84	5	0,00	0	42	-	-	-	-
b310_B	Hoge Larenseweg 6	Woning	4,5	140843,11	471268,72	Nee		44,68	5	39,68	40	-	5	5		100 lid 1 Wgh	48,00	100a lid 1 sub a & 100a lid 1 sub b sub 2° Wgh	53		49,20	5	44,20	0,00	0	Nee	5	-		47,37	5	42,37	5	0,00	0	42	-	-	-	-
b310_C	Hoge Larenseweg 6	Woning	7,5	140843,11	471268,72	Nee		45,61	5	40,61	41	-	5	5		100 lid 1 Wgh	48,00	100a lid 1 sub a & 100a lid 1 sub b sub 2° Wgh	53		50,13	5	45,13	0,00	0	Nee	5	-		48,30	5	43,30	5	0,00	0	43	-	-	-	-
b311_A	Hoge Larenseweg 8	Woning	1,5	140849,05	471273,02	Nee		44,03	5	39,03	39	-	5	5		100 lid 1 Wgh	48,00	100a lid 1 sub a & 100a lid 1 sub b sub 2° Wgh	53		48,65	5	43,65	0,00	0	Nee	5	-		46,81	5	41,81	5	0,00	0	42	-	-	-	-
b311_B	Hoge Larenseweg 8	Woning	4,5	140849,05	471273,02	Nee		44,42	5	39,42	39	-	5	5		100 lid 1 Wgh	48,00	100a lid 1 sub a & 100a lid 1 sub b sub 2° Wgh	53		49,19	5	44,19	0,00	0	Nee	5	-		47,36	5	42,36	5	0,00	0	42	-	-	-	-
b311_C	Hoge Larenseweg 8	Woning	7,5	140849,05	471273,02	Nee		45,27	5	40,27	40	-	5	5		100 lid 1 Wgh	48,00	100a lid 1 sub a & 100a lid 1 sub b sub 2° Wgh	53		50,07	5	45,07	0,00	0	Nee	5	-		48,24	5	43,24	5	0,00	0	43	-	-	-	-
b581_A	Hoge Larenseweg 9	Woning	1,5	140865,28	471306,23	Nee		37,60	5	32,60	33	-	5	5		100 lid 1 Wgh	48,00	100a lid 1 sub a & 100a lid 1 sub b sub 2° Wgh	53		41,40	5	36,40	0,00	0	Nee	5	-		39,60	5	34,60	5	0,00	0	35	-	-	-	-
b581_B	Hoge Larenseweg 9	Woning	4,5	140865,28	471306,23	Nee		37,24	5	32,24	32	-	5	5		100 lid 1 Wgh	48,00	100a lid 1 sub a & 100a lid 1 sub b sub 2° Wgh	53		41,25	5	36,25	0,00	0	Nee	5	-		39,44	5	34,44	5	0,00	0	34	-	-	-	-
b581_C	Hoge Larenseweg 9	Woning	7,5	140865,28	471306,23	Nee		37,67	5	32,67	33	-	5	5		100 lid 1 Wgh	48,00	100a lid 1 sub a & 100a lid 1 sub b sub 2° Wgh	53		41,93	5	36,93	0,00	0	Nee	5	-		40,11	5	35,11	5	0,00	0	35	-	-	-	-
b408_A	Honingstraat 10	Woning	1,5	140662,47	471218,20	Nee		44,98	5	39,98	40	-	5	5		100 lid 1 Wgh	48,00	100a lid 1 sub a & 100a lid 1 sub b sub 2° Wgh	53		48,84	5	43,84	0,00	0	Nee	5	-		47,01	5	42,01	5	0,00	0	42	-	-	-	-
b408_B	Honingstraat 10	Woning	4,5	140662,47	471218,20	Nee		46,71	5	41,71	42	-	5	5		100 lid 1 Wgh	48,00	100a lid 1 sub a & 100a lid 1 sub b sub 2° Wgh	53		50,56	5	45,56	0,00	0	Nee	5	-		48,73	5	43,73	5	0,00	0	44	-	-	-	-
b410_A	Honingstraat 11	Woning	1,5	140658,29	471207,41	Nee		45,46	5	40,46	40	-	5	5		100 lid 1 Wgh	48,00	100a lid 1 sub a & 100a lid 1 sub b sub 2° Wgh	53		49,25	5	44,25	0,00	0	Nee	5	-		47,41	5	42,41	5	0,00	0	42	-	-	-	-
b410_B	Honingstraat 11	Woning	4,5	140658,29	471207,41	Nee		47,14	5	42,14	42	-	5	5		100 lid 1 Wgh	48,00	100a lid 1 sub a & 100a lid 1 sub b sub 2° Wgh	53		50,92	5	45,92	0,00	0	Nee	5	-		49,08	5	44,08	5	0,00	0	44	-	-	-	-
b411_A	Honingstraat 13	Woning	1,5	140654,63	471209,82	Nee		43,44	5	38,44	38	-	5	5		100 lid 1 Wgh	48,00	100a lid 1 sub a & 100a lid 1 sub b sub 2° Wgh	53		47,26	5	42,26	0,00	0	Nee	5	-		45,44	5	40,44	5	0,00	0	40	-	-	-	-
b411_B	Honingstraat 13	Woning	4,5	140654,63	471209,82	Nee		45,17	5	40,17	40	-	5	5		100 lid 1 Wgh	48,00	100a lid 1 sub a & 100a lid 1 sub b sub 2° Wgh	53		48,99	5	43,99	0,00	0	Nee	5	-		47,17	5	42,17	5	0,00	0	42	-	-	-	-
b419_A	Honingstraat 14A	Woning	1,5	140652,44	471227,95	Nee		32,10	5	27,10	27	-	5	5		100 lid 1 Wgh	48,00	100a lid 1 sub a & 100a lid 1 sub b sub 2° Wgh	53		35,31	5	30,31	0,00	0	Nee	5	-		33,75	5	28,75	5	0,00	0	29	-	-	-	-
b419_B	Honingstraat 14A	Woning	4,5	140652,44	471227,95	Nee		33,51	5	28,51	29	-	5	5		100 lid 1 Wgh	48,00	100a lid 1 sub a & 100a lid 1 sub b sub 2° Wgh	53		36,89	5	31,89	0,00	0	Nee	5	-		35,31	5	30,31	5	0,00	0	30	-	-	-	-
b412_A	Honingstraat 15	Woning	1,5	140651,35	471211,98	Nee		43,18	5	38,18	38	-	5	5		100 lid 1 Wgh	48,00	100a lid 1 sub a & 100a lid 1 sub b sub 2° Wgh	53		46,84	5	41,84	0,00	0	Nee	5	-		45,02	5	40,02	5	0,00	0	40	-	-	-	-
b412_B	Honingstraat 15	Woning	4,5	140651,35	471211,98	Nee		44,91	5	39,91	40	-	5	5		100 lid 1 Wgh	48,00	100a lid 1 sub a & 100a lid 1 sub b sub 2° Wgh	53		48,58	5	43,58	0,00	0	Nee	5	-		46,76	5	41,76	5	0,00	0	42	-	-	-	-
b412_C	Honingstraat 15	Woning	7,5	140651,35	471211,98	Nee		45,26	5	40,26	40	-	5	5		100 lid 1 Wgh	48,00	100a lid 1 sub a & 100a lid 1 sub b sub 2° Wgh	53		48,94	5	43,94	0,00	0	Nee	5	-		47,12	5	42,12	5	0,00	0	42	-	-	-	-
b420_A	Honingstraat 16	Woning	1,5	140644,06	471229,69	Nee		40,99	5	35,99	36	-	5	5		100 lid 1 Wgh	48,00	100a lid 1 sub a & 100a lid 1 sub b sub 2° Wgh	53		44,80	5	39,80	0,00	0	Nee	5	-		43,00	5	38,00	5	0,00	0	38	-	-	-	-
b420_B	Honingstraat 16	Woning	4,5	140644,06	471229,69	Nee		42,40	5	37,40	37	-	5	5		100 lid 1 Wgh	48,00	100a lid 1 sub a & 100a lid 1 sub b sub 2° Wgh	53		46,23	5	41,23	0,00	0	Nee	5	-		44,43	5	39,43	5	0,00	0	39	-	-	-	-
b413_A	Honingstraat 17	Woning	1,5	140645,05	471215,31	Nee		34,63	5	29,63	30	-	5	5		100 lid 1 Wgh	48,00	100a lid 1 sub a & 100a lid 1 sub b sub 2° Wgh	53		37,88	5	32,88	0,00	0	Nee	5	-		36,19	5	31,19	5	0,00	0	31	-	-	-	-
b413_B	Honingstraat 17	Woning	4,5	140645,05	471215,31	Nee		35,77	5	30,77	31	-	5	5		100 lid 1 Wgh	48,00	100a lid 1 sub a & 100a lid 1 sub b sub 2° Wgh	53		39,20	5	34,20	0,00	0	Nee	5	-		37,47	5	32,47	5	0,00	0	32	-	-	-	-
b413_C	Honingstraat 17	Woning	7,5	140645,05	471215,31	Nee		36,37	5	31,37	31	-	5	5		100 lid 1 Wgh	48,00	100a lid 1 sub a & 100a lid 1 sub b sub 2° Wgh	53		39,87	5	34,87	0,00	0	Nee	5	-		38,14	5	33,14	5	0,00	0	33	-	-	-	-
b421_A	Honingstraat 18	Woning	1,5	140638,97	471230,51	Nee		39,99	5	34,99	35	-	5	5		100 lid 1 Wgh	48,00	100a lid 1 sub a & 100a lid 1 sub b sub 2° Wgh	53		43,80	5	38,80	0,00	0	Nee	5	-		42,00	5	37,00	5	0,00	0	37	-	-	-	-
b421_B	Honingstraat 18	Woning	4,5	140638,97	471230,51	Nee		41,30	5	36,30	36	-	5	5		100 lid 1 Wgh	48,00	100a lid 1 sub a & 100a lid 1 sub b sub 2° Wgh	53		45,12	5	40,12	0,00	0	Nee	5	-		43,32	5	38,32	5	0,00	0	38	-	-	-	-
b414_A	Honingstraat 19	Woning	1,5	140641,33	471216,22	Nee		34,30	5	29,30	29	-	5	5		100 lid 1 Wgh	48,00	100a lid 1 sub a & 100a lid 1 sub b sub 2° Wgh	53		37,63	5	32,63	0,00	0	Nee	5	-		35,93	5	30,93	5	0,00	0	31	-	-	-	-
b414_B	Honingstraat 19	Woning	4,5	140641,33	471216,22	Nee		35,37	5	30,37	30	-	5	5		100 lid 1 Wgh	48,00	100a lid 1 sub a & 100a lid 1 sub b sub 2° Wgh	53		38,83	5	33,83	0,00	0	Nee	5	-		37,10	5	32,10	5	0,00	0	32	-	-	-	-
b422_A	Honingstraat 20	Woning	1,5	140634,09	471231,29	Nee		39,86	5	34,86	35	-	5	5		100 lid 1 Wgh	48,00	100a lid 1 sub a & 100a lid 1 sub b sub 2° Wgh	53		43,40	5	38,40	0,00	0	Nee	5	-		41,62	5	36,62	5	0,00	0	37	-	-	-	-
b422_B	Honingstraat 20	Woning	4,5	140634,09	471231,29	Nee		41,10	5	36,10	36	-	5	5		100 lid 1 Wgh	48,00	100a lid 1 sub a & 100a lid 1 sub b sub 2° Wgh	53		44,65	5	39,65	0,00	0	Nee	5	-		42,86	5	37,86	5	0,00	0	38	-	-	-	-
b415_A	Honingstraat 21	Woning	1,5	140637,40	471217,18	Nee		30,24	5	25,24	25	-	5	5		100 lid 1 Wgh	48,00	100a lid 1 sub a & 100a lid 1 sub b sub 2° Wgh	53		32,78	5	27,78	0,00	0	Nee	5	-		31,30	5	26,30	5	0,00	0	26	-	-	-	-
b415_B	Honingstraat 21	Woning	4,5	140637,40	471217,18	Nee		31,26	5	26,26	26	-	5	5		100 lid 1 Wgh	48,00	100a lid 1 sub a & 100a lid 1 sub b sub 2° Wgh	53		33,59	5	28,59	0,00	0	Nee	5	-		32,12	5	27,12	5	0,00	0	27	-	-	-	-
b423_A	Honingstraat 22	Woning	1,5	140628,64	471232,17	Nee		38,86	5	33,86	34	-	5	5		100 lid 1 Wgh	48,00	100a lid 1 sub a & 100a lid 1 sub b sub 2° Wgh	53		42,56	5	37,56	0,00	0	Nee	5	-		40,77	5	35,77	5	0,00	0	36	-	-	-	-
b423_B	Honingstraat 22	Woning	4,5	140628,64	471232,17	Nee		40,13	5	35,13	35	-	5	5		100 lid 1 Wgh	48,00	100a lid 1 sub a & 100a lid 1 sub b sub 2° Wgh	53		43,80	5	38,80	0,00	0	Nee	5	-		42,02	5	37,02	5	0,00	0	37	-	-	-	-
b434_A	Honingstraat 22,22a (#2)	Woning	1,5	140539,16	470976,72	Nee		47,65	5	42,65	43	-	5	5		100 lid 1 Wgh	48,00	100a lid 1 sub a & 100a lid 1 sub b sub 2° Wgh	53		46,74	5	41,74	0,00	0	Nee	5	-		46,36	5	41,36	5	0,00	0	41	-	-	-	-
b434_B	Honingstraat 22,22a (#2)	Woning	4,5	140539,16	470976,72	Nee		49,09	5	44,09	44	-	5	5		100 lid 1 Wgh	48,00	100a lid 1 sub a & 100a lid 1 sub b sub 2° Wgh	53		48,18	5	43,18	0,00	0	Nee	5	-		47,84	5	42,84	5	0,00	0	43	-	-	-	-
b434_C	Honingstraat 22,22a (#2)	Woning	7,5	140539,16	470976,72	Nee		50,70	5	45,70	46	-	5	5		100 lid 1 Wgh	48,00	100a lid 1 sub a & 100a lid 1 sub b sub 2° Wgh	53		49,84	5	44,84	0,00	0	Nee	5	-		49,53	5	44,53	5	0,00	0	45	-	-	-	-
b435_A	Honingstraat 22b, 24 (#2)	Woning	1,5	140534,97	470970,75	Nee		46,76	5	41,76	42	-	5	5		100 lid 1 Wgh	48,00	100a lid 1 sub a & 100a lid 1 sub b sub 2° Wgh	53		46,03	5	41,03	0,00	0	Nee	5	-		45,51	5	40,51	5	0,00	0	41	-	-	-	-
b435_B	Honingstraat 22b, 24 (#2)	Woning	4,5	140534,97	470970,75	Nee		48,37	5	43,37	43	-	5	5		100 lid 1 Wgh	48,00	100a lid 1 sub a & 100a lid 1 sub b sub 2° Wgh	53		47,60	5	42,60	0,00	0	Nee	5	-		47,16	5	42,16	5	0,00	0	42	-	-	-	-
b435_C	Honingstraat 22b, 24 (#2)	Woning	7,5	140534,97	470970,75	Nee		49,68	5	44,68	45	-	5	5		100 lid 1 Wgh	48,00	100a lid 1 sub a & 100a lid 1 sub b sub 2° Wgh	53		49,06	5	44,06	0,00	0	Nee	5	-		48,63	5	43,63	5	0,00	0	44	-	-	-	-
b416_A	Honingstraat 23	Woning	1,5	140633,45	471218,15	Nee		29,70	5	24,70	25	-	5	5		100 lid 1 Wgh	48,00	100a lid 1 sub a & 100a lid 1 sub b sub 2° Wgh	53		32,28	5	27,28	0,00	0	Nee	5	-		30,82	5	25,82	5	0,00	0	26	-	-	-	-
b416_B	Honingstraat 23	Woning	4,5	140633,45	471218,15	Nee		30,86	5	25,86	26	-	5	5		100 lid 1 Wgh	48,00	100a lid 1 sub a & 100a lid 1 sub b sub 2° Wgh	53		33,35	5	28,35	0,00	0	Nee	5	-		31,88	5	26,88	5	0,00	0	27	-	-	-	-
b424_A	Honingstraat 24	Woning	1,5	140622,50	471233,13	Nee		35,26	5	30,26	30	-	5	5		100 lid 1 Wgh	48,00	100a lid 1 sub a & 100a lid 1 sub b sub 2° Wgh	53		38,92	5	33,92	0,00	0	Nee	5	-		37,17	5	32,17	5	0,00	0	32	-	-	-	-
b424_B	Honingstraat 24	Woning	4,5	140622,50	471233,13	Nee		36,68	5	31,68	32	-	5	5		100 lid 1 Wgh	48,00	100a lid 1 sub a & 100a lid 1 sub b sub 2° Wgh	53		40,26	5	35,26	0,00	0	Nee	5	-		38,53	5	33,53	5	0,00	0	34	-	-	-	-
b417_A	Honingstraat 25,27,29,31 (#4)	Woning	1,5	140625,92	471220,14	Nee		31,78	5	26,78	27	-	5	5		100 lid 1 Wgh	48,00	100a lid 1 sub a & 100a lid 1 sub b sub 2° Wgh	53		35,74	5	30,74	0,00	0	Nee	5	-		33,95	5	28,95	5	0,00	0	29	-	-	-	-
b417_B	Honingstraat 25,27,29,31 (#4)	Woning	4,5	140625,92	471220,14	Nee		37,37	5	32,37	32	-	5	5		100 lid 1 Wgh	48,00	100a lid 1 sub a & 100a lid 1 sub b sub 2° Wgh	53		40,89	5	35,89	0,00	0	Nee	5	-		39,14	5	34,14	5	0,00	0	34	-	-	-	-
b417_C	Honingstraat 25,27,29,31 (#4)	Woning	7,5	140625,92	471220,14	Nee		38,47	5	33,47	33	-	5	5		100 lid 1 Wgh	48,00	100a lid 1 sub a & 100a lid 1 sub b sub 2° Wgh	53		41,98	5	36,98	0,00	0	Nee	5	-		40,22	5	35,22	5	0,00	0	35	-	-	-	-
b425_A	Honingstraat 26	Woning	1,5	140617,58	471233,91	Nee		36,54	5	31,54	32	-	5	5		100 lid 1 Wgh	48,00	100a lid 1 sub a & 100a lid 1 sub b sub 2° Wgh	53		39,77	5	34,77	0,00	0	Nee	5	-		38,01	5	33,01	5	0,00	0	33	-	-	-	-
b425_B	Honingstraat 26	Woning	4,5	140617,58	471233,91	Nee		37,86	5	32,86	33	-	5	5		100 lid 1 Wgh	48,00	100a lid 1 sub a & 100a lid 1 sub b sub 2° Wgh	53		41,09	5	36,09	0,00	0	Nee	5	-		39,34	5	34,34	5	0,00	0	34	-	-	-	-
b426_A	Honingstraat 28	Woning	1,5	140612,33	471234,74	Nee		32,25	5	27,25	27	-	5	5		100 lid 1 Wgh	48,00	100a lid 1 sub a & 100a lid 1 sub b sub 2° Wgh	53		37,16	5	32,16	0,00	0	Nee	5	-		35,44	5	30,44	5	0,00	0	30	-	-	-	-
b426_B	Honingstraat 28	Woning	4,5	140612,33	471234,74	Nee		33,93	5	28,93	29	-	5	5		100 lid 1 Wgh	48,00	100a lid 1 sub a & 100a lid 1 sub b sub 2° Wgh	53		38,66	5	33,66	0,00	0	Nee	5	-		36,97	5	31,97	5	0,00	0	32	-	-	-	-
b273_B	Honingstraat 2a	Woning	4,5	140692,58	471192,45	Nee		60,96	5	55,96	56	-	5	5		100 lid 3 Wgh	55,96	100a lid 1 sub a & 100a lid 2 Wgh	61		65,26	5	60,26	4,30	4	Ja	5	60		63,39	5	58,39	5	2,43	2	58	58	Nee	-	-
b273_C	Honingstraat 2a	Woning	7,5	140692,58	471192,45	Nee		60,46	5	55,46	55	-	5	5		100 lid 3 Wgh	55,46	100a lid 1 sub a & 100a lid 2 Wgh	60		64,73	5	59,73	4,27	4	Ja	5	60		62,87	5	57,87	5	2,41	2	58	58	Nee	-	-
b728_B	Honingstraat 2b	Woning	4,5	140696,82	471195,81	Nee		65,87	5	60,87	61	-	5	5		100 lid 3 Wgh	60,87	100a lid 1 sub a & 100a lid 2 Wgh	66		69,98	5	64,98	4,11	4	Ja	5	65		68,12	5	63,12	5	2,25	2	63	63	Nee	-	-
b728_C	Honingstraat 2b	Woning	7,5	140696,82	471195,81	Nee		65,20	5	60,20	60	-	5	5		100 lid 3 Wgh	60,20	100a lid 1 sub a & 100a lid 2 Wgh	65		69,20	5	64,20	4,00	4	Ja	5	64		67,35	5	62,35	5	2,15	2	62	62	Nee	-	-
b274_B	Honingstraat 2c	Woning	4,5	140686,25	471197,17	Nee		56,81	5	51,81	52	-	5	5		100 lid 3 Wgh	51,81	100a lid 1 sub a & 100a lid 1 sub b sub 2° Wgh	57		60,69	5	55,69	3,88	4	Ja	5	56		58,83	5	53,83	5	2,02	2	54	54	Nee	-	-
b274_C	Honingstraat 2c	Woning	7,5	140686,25	471197,17	Nee		56,61	5	51,61	52	-	5	5		100 lid 3 Wgh	51,61	100a lid 1 sub a & 100a lid 1 sub b sub 2° Wgh	57		60,50	5	55,50	3,89	4	Ja	5	55		58,64	5	53,64	5	2,03	2	54	54	Nee	-	-
b427_A	Honingstraat 30	Woning	1,5	140606,88	471235,61	Nee		28,10	5	23,10	23	-	5	5		100 lid 1 Wgh	48,00	100a lid 1 sub a & 100a lid 1 sub b sub 2° Wgh	53		30,41	5	25,41	0,00	0	Nee	5	-		29,06	5	24,06	5	0,00	0	24	-	-	-	-
b427_B	Honingstraat 30	Woning	4,5	140606,88	471235,61	Nee		30,79	5	25,79	26	-	5	5		100 lid 1 Wgh	48,00	100a lid 1 sub a & 100a lid 1 sub b sub 2° Wgh	53		33,37	5	28,37	0,00	0	Nee	5	-		31,96	5	26,96	5	0,00	0	27	-	-	-	-
b428_A	Honingstraat 32	Woning	1,5	140600,46	471236,97	Nee		27,74	5	22,74	23	-	5	5		100 lid 1 Wgh	48,00	100a lid 1 sub a & 100a lid 1 sub b sub 2° Wgh	53		29,99	5	24,99	0,00	0	Nee	5	-		28,68	5	23,68	5	0,00	0	24	-	-	-	-
b428_B	Honingstraat 32	Woning	4,5	140600,46	471236,97	Nee		30,41	5	25,41	25	-	5	5		100 lid 1 Wgh	48,00	100a lid 1 sub a & 100a lid 1 sub b sub 2° Wgh	53		33,18	5	28,18	0,00	0	Nee	5	-		31,76	5	26,76	5	0,00	0	27	-	-	-	-
b418_A	Honingstraat 33,35,37,39 (#4)	Woning	1,5	140617,21	471222,53	Nee		30,82	5	25,82	26	-	5	5		100 lid 1 Wgh	48,00	100a lid 1 sub a & 100a lid 1 sub b sub 2° Wgh	53		34,77	5	29,77	0,00	0	Nee	5	-		32,98	5	27,98	5	0,00	0	28	-	-	-	-
b418_B	Honingstraat 33,35,37,39 (#4)	Woning	4,5	140617,21	471222,53	Nee		38,59	5	33,59	34	-	5	5		100 lid 1 Wgh	48,00	100a lid 1 sub a & 100a lid 1 sub b sub 2° Wgh	53		42,10	5	37,10	0,00	0	Nee	5	-		40,35	5	35,35	5	0,00	0	35	-	-	-	-
b418_C	Honingstraat 33,35,37,39 (#4)	Woning	7,5	140617,21	471222,53	Nee		39,57	5	34,57	35	-	5	5		100 lid 1 Wgh	48,00	100a lid 1 sub a & 100a lid 1 sub b sub 2° Wgh	53		43,12	5	38,12	0,00	0	Nee	5	-		41,35	5	36,35	5	0,00	0	36	-	-	-	-
b429_A	Honingstraat 34	Woning	1,5	140596,11	471237,96	Nee		27,85	5	22,85	23	-	5	5		100 lid 1 Wgh	48,00	100a lid 1 sub a & 100a lid 1 sub b sub 2° Wgh	53		30,12	5	25,12	0,00	0	Nee	5	-		28,82	5	23,82	5	0,00	0	24	-	-	-	-
b429_B	Honingstraat 34	Woning	4,5	140596,11	471237,96	Nee		30,38	5	25,38	25	-	5	5		100 lid 1 Wgh	48,00	100a lid 1 sub a & 100a lid 1 sub b sub 2° Wgh	53		33,11	5	28,11	0,00	0	Nee	5	-		31,67	5	26,67	5	0,00	0	27	-	-	-	-
b430_A	Honingstraat 36	Woning	1,5	140591,10	471239,10	Nee		28,09	5	23,09	23	-	5	5		100 lid 1 Wgh	48,00	100a lid 1 sub a & 100a lid 1 sub b sub 2° Wgh	53		30,25	5	25,25	0,00	0	Nee	5	-		28,94	5	23,94	5	0,00	0	24	-	-	-	-
b430_B	Honingstraat 36	Woning	4,5	140591,10	471239,10	Nee		30,63	5	25,63	26	-	5	5		100 lid 1 Wgh	48,00	100a lid 1 sub a & 100a lid 1 sub b sub 2° Wgh	53		33,28	5	28,28	0,00	0	Nee	5	-		31,84	5	26,84	5	0,00	0	27	-	-	-	-
b531_A	Honingstraat 36	Woning	1,5	140589,37	471241,69	Nee		21,68	5	16,68	17	-	5	5		100 lid 1 Wgh	48,00	100a lid 1 sub a & 100a lid 1 sub b sub 2° Wgh	53		20,56	5	15,56	0,00	0	Nee	5	-		20,39	5	15,39	5	0,00	0	15	-	-	-	-
b531_B	Honingstraat 36	Woning	4,5	140589,37	471241,69	Nee		29,40	5	24,40	24	-	5	5		100 lid 1 Wgh	48,00	100a lid 1 sub a & 100a lid 1 sub b sub 2° Wgh	53		30,92	5	25,92	0,00	0	Nee	5	-		29,73	5	24,73	5	0,00	0	25	-	-	-	-
b404_A	Honingstraat 4	Woning	1,5	140679,85	471204,94	Nee		49,73	5	44,73	45	-	5	5		100 lid 1 Wgh	48,00	100a lid 1 sub a & 100a lid 1 sub b sub 2° Wgh	53		53,46	5	48,46	0,46	0	Nee	5	-		51,62	5	46,62	5	0,00	0	47	-	-	-	-
b404_B	Honingstraat 4	Woning	4,5	140679,85	471204,94	Nee		50,52	5	45,52	46	-	5	5		100 lid 1 Wgh	48,00	100a lid 1 sub a & 100a lid 1 sub b sub 2° Wgh	53		54,22	5	49,22	1,22	1	Nee	5	-		52,37	5	47,37	5	0,00	0	47	-	-	-	-
b431_A	Honingstraat 41,43,45,47 (#4)	Woning	1,5	140595,83	471220,73	Nee		16,64	5	11,64	12	-	5	5		100 lid 1 Wgh	48,00	100a lid 1 sub a & 100a lid 1 sub b sub 2° Wgh	53		15,57	5	10,57	0,00	0	Nee	5	-		15,40	5	10,40	5	0,00	0	10	-	-	-	-
b431_B	Honingstraat 41,43,45,47 (#4)	Woning	4,5	140595,83	471220,73	Nee		29,77	5	24,77	25	-	5	5		100 lid 1 Wgh	48,00	100a lid 1 sub a & 100a lid 1 sub b sub 2° Wgh	53		31,03	5	26,03	0,00	0	Nee	5	-		29,90	5	24,90	5	0,00	0	25	-	-	-	-
b431_C	Honingstraat 41,43,45,47 (#4)	Woning	7,5	140595,83	471220,73	Nee		29,35	5	24,35	24	-	5	5		100 lid 1 Wgh	48,00	100a lid 1 sub a & 100a lid 1 sub b sub 2° Wgh	53		30,68	5	25,68	0,00	0	Nee	5	-		29,53	5	24,53	5	0,00	0	25	-	-	-	-
b432_A	Honingstraat 49,51,53,55,57 (#5)	Woning	1,5	140594,51	471206,91	Nee		39,76	5	34,76	35	-	5	5		100 lid 1 Wgh	48,00	100a lid 1 sub a & 100a lid 1 sub b sub 2° Wgh	53		40,11	5	35,11	0,00	0	Nee	5	-		38,36	5	33,36	5	0,00	0	33	-	-	-	-
b432_B	Honingstraat 49,51,53,55,57 (#5)	Woning	4,5	140594,51	471206,91	Nee		40,54	5	35,54	36	-	5	5		100 lid 1 Wgh	48,00	100a lid 1 sub a & 100a lid 1 sub b sub 2° Wgh	53		41,28	5	36,28	0,00	0	Nee	5	-		39,55	5	34,55	5	0,00	0	35	-	-	-	-
b432_C	Honingstraat 49,51,53,55,57 (#5)	Woning	7,5	140594,51	471206,91	Nee		41,27	5	36,27	36	-	5	5		100 lid 1 Wgh	48,00	100a lid 1 sub a & 100a lid 1 sub b sub 2° Wgh	53		41,97	5	36,97	0,00	0	Nee	5	-		40,24	5	35,24	5	0,00	0	35	-	-	-	-
b433_A	Honingstraat 59,61,63,65 (#4)	Woning	1,5	140597,19	471197,78	Nee		41,08	5	36,08	36	-	5	5		100 lid 1 Wgh	48,00	100a lid 1 sub a & 100a lid 1 sub b sub 2° Wgh	53		41,17	5	36,17	0,00	0	Nee	5	-		39,41	5	34,41	5	0,00	0	34	-	-	-	-
b433_B	Honingstraat 59,61,63,65 (#4)	Woning	4,5	140597,19	471197,78	Nee		42,48	5	37,48	37	-	5	5		100 lid 1 Wgh	48,00	100a lid 1 sub a & 100a lid 1 sub b sub 2° Wgh	53		43,24	5	38,24	0,00	0	Nee	5	-		41,50	5	36,50	5	0,00	0	37	-	-	-	-
b433_C	Honingstraat 59,61,63,65 (#4)	Woning	7,5	140597,19	471197,78	Nee		43,27	5	38,27	38	-	5	5		100 lid 1 Wgh	48,00	100a lid 1 sub a & 100a lid 1 sub b sub 2° Wgh	53		44,02	5	39,02	0,00	0	Nee	5	-		42,26	5	37,26	5	0,00	0	37	-	-	-	-
b405_A	Honingstraat 6	Woning	1,5	140676,04	471207,94	Nee		48,95	5	43,95	44	-	5	5		100 lid 1 Wgh	48,00	100a lid 1 sub a & 100a lid 1 sub b sub 2° Wgh	53		52,81	5	47,81	0,00	0	Nee	5	-		50,97	5	45,97	5	0,00	0	46	-	-	-	-
b405_B	Honingstraat 6	Woning	4,5	140676,04	471207,94	Nee		50,00	5	45,00	45	-	5	5		100 lid 1 Wgh	48,00	100a lid 1 sub a & 100a lid 1 sub b sub 2° Wgh	53		53,85	5	48,85	0,85	1	Nee	5	-		52,00	5	47,00	5	0,00	0	47	-	-	-	-
b406_A	Honingstraat 6A	Woning	1,5	140671,51	471211,37	Nee		47,73	5	42,73	43	-	5	5		100 lid 1 Wgh	48,00	100a lid 1 sub a & 100a lid 1 sub b sub 2° Wgh	53		51,63	5	46,63	0,00	0	Nee	5	-		49,80	5	44,80	5	0,00	0	45	-	-	-	-
b406_B	Honingstraat 6A	Woning	4,5	140671,51	471211,37	Nee		49,08	5	44,08	44	-	5	5		100 lid 1 Wgh	48,00	100a lid 1 sub a & 100a lid 1 sub b sub 2° Wgh	53		52,98	5	47,98	0,00	0	Nee	5	-		51,14	5	46,14	5	0,00	0	46	-	-	-	-
b407_A	Honingstraat 8	Woning	1,5	140667,02	471214,76	Nee		46,20	5	41,20	41	-	5	5		100 lid 1 Wgh	48,00	100a lid 1 sub a & 100a lid 1 sub b sub 2° Wgh	53		50,06	5	45,06	0,00	0	Nee	5	-		48,23	5	43,23	5	0,00	0	43	-	-	-	-
b407_B	Honingstraat 8	Woning	4,5	140667,02	471214,76	Nee		47,76	5	42,76	43	-	5	5		100 lid 1 Wgh	48,00	100a lid 1 sub a & 100a lid 1 sub b sub 2° Wgh	53		51,59	5	46,59	0,00	0	Nee	5	-		49,76	5	44,76	5	0,00	0	45	-	-	-	-
b409_A	Honingstraat 9	Woning	1,5	140661,37	471205,38	Nee		45,98	5	40,98	41	-	5	5		100 lid 1 Wgh	48,00	100a lid 1 sub a & 100a lid 1 sub b sub 2° Wgh	53		49,77	5	44,77	0,00	0	Nee	5	-		47,93	5	42,93	5	0,00	0	43	-	-	-	-
b409_B	Honingstraat 9	Woning	4,5	140661,37	471205,38	Nee		47,55	5	42,55	43	-	5	5		100 lid 1 Wgh	48,00	100a lid 1 sub a & 100a lid 1 sub b sub 2° Wgh	53		51,32	5	46,32	0,00	0	Nee	5	-		49,49	5	44,49	5	0,00	0	44	-	-	-	-
b293_A	Huizerstraat 2a	Woning	1,5	140761,26	471147,79	Nee		51,12	5	46,12	46	-	5	5		100 lid 1 Wgh	48,00	100a lid 1 sub a & 100a lid 1 sub b sub 2° Wgh	53		56,58	5	51,58	3,58	4	Ja	5	52		54,71	5	49,71	5	1,71	2	50	50	Nee	-	-
b293_B	Huizerstraat 2a	Woning	4,5	140761,26	471147,79	Nee		52,35	5	47,35	47	-	5	5		100 lid 1 Wgh	48,00	100a lid 1 sub a & 100a lid 1 sub b sub 2° Wgh	53		58,04	5	53,04	5,04	5	Ja	5	53		56,18	5	51,18	5	3,18	3	51	51	Nee	-	-
b293_C	Huizerstraat 2a	Woning	7,5	140761,26	471147,79	Nee		52,98	5	47,98	48	-	5	5		100 lid 1 Wgh	48,00	100a lid 1 sub a & 100a lid 1 sub b sub 2° Wgh	53		58,61	5	53,61	5,61	6	Ja	5	54 (Niet toegestaan!)		56,75	5	51,75	5	3,75	4	52	52	Nee	-	-
b292_A	Huizerstraat 4a	Woning	1,5	140766,16	471150,78	Nee		51,53	5	46,53	47	-	5	5		100 lid 1 Wgh	48,00	100a lid 1 sub a & 100a lid 1 sub b sub 2° Wgh	53		57,22	5	52,22	4,22	4	Ja	5	52		55,35	5	50,35	5	2,35	2	50	50	Nee	-	-
b292_B	Huizerstraat 4a	Woning	4,5	140766,16	471150,78	Nee		52,61	5	47,61	48	-	5	5		100 lid 1 Wgh	48,00	100a lid 1 sub a & 100a lid 1 sub b sub 2° Wgh	53		58,68	5	53,68	5,68	6	Ja	5	54 (Niet toegestaan!)		56,80	5	51,80	5	3,80	4	52	52	Nee	-	-
b292_C	Huizerstraat 4a	Woning	7,5	140766,16	471150,78	Nee		53,03	5	48,03	48	-	5	5		100 lid 3 Wgh	48,03	100a lid 1 sub a & 100a lid 1 sub b sub 2° Wgh	53		59,07	5	54,07	6,04	6	Ja	5	54 (Niet toegestaan!)		57,20	5	52,20	5	4,17	4	52	52	Nee	-	-
b291_A	Huizerstraat 6a	Woning	1,5	140771,37	471152,79	Nee		52,31	5	47,31	47	-	5	5		100 lid 1 Wgh	48,00	100a lid 1 sub a & 100a lid 1 sub b sub 2° Wgh	53		58,12	5	53,12	5,12	5	Ja	5	53		56,23	5	51,23	5	3,23	3	51	51	Nee	-	-
b291_B	Huizerstraat 6a	Woning	4,5	140771,37	471152,79	Nee		53,16	5	48,16	48	-	5	5		100 lid 3 Wgh	48,16	100a lid 1 sub a & 100a lid 1 sub b sub 2° Wgh	53		59,40	5	54,40	6,24	6	Ja	5	54 (Niet toegestaan!)		57,51	5	52,51	5	4,35	4	53	53	Nee	-	-
b291_C	Huizerstraat 6a	Woning	7,5	140771,37	471152,79	Nee		53,38	5	48,38	48	-	5	5		100 lid 3 Wgh	48,38	100a lid 1 sub a & 100a lid 1 sub b sub 2° Wgh	53		59,66	5	54,66	6,28	6	Ja	5	55 (Niet toegestaan!)		57,78	5	52,78	5	4,40	4	53	53	Nee	-	-
b290_A	Huizerstraat 8	Woning	1,5	140779,65	471155,10	Nee		54,20	5	49,20	49	-	5	5		100 lid 3 Wgh	49,20	100a lid 1 sub a & 100a lid 1 sub b sub 2° Wgh	54		59,81	5	54,81	5,61	6	Ja	5	55 (Niet toegestaan!)		57,91	5	52,91	5	3,71	4	53	53	Nee	-	-
b290_B	Huizerstraat 8	Woning	4,5	140779,65	471155,10	Nee		54,63	5	49,63	50	-	5	5		100 lid 3 Wgh	49,63	100a lid 1 sub a & 100a lid 1 sub b sub 2° Wgh	55		60,51	5	55,51	5,88	6	Ja	5	56 (Niet toegestaan!)		58,62	5	53,62	5	3,99	4	54	54	Nee	-	-
b290_C	Huizerstraat 8	Woning	7,5	140779,65	471155,10	Nee		54,59	5	49,59	50	-	5	5		100 lid 3 Wgh	49,59	100a lid 1 sub a & 100a lid 1 sub b sub 2° Wgh	55		60,62	5	55,62	6,03	6	Ja	5	56 (Niet toegestaan!)		58,72	5	53,72	5	4,13	4	54	54	Nee	-	-
b67_A	Kampstraat 17	Woning	1,5	140790,78	470841,19	Nee		43,18	5	38,18	38	-	5	5		100 lid 1 Wgh	48,00	100a lid 1 sub a & 100a lid 1 sub b sub 2° Wgh	53		42,52	5	37,52	0,00	0	Nee	5	-		40,61	5	35,61	5	0,00	0	36	-	-	-	-
b67_B	Kampstraat 17	Woning	4,5	140790,78	470841,19	Nee		44,54	5	39,54	40	-	5	5		100 lid 1 Wgh	48,00	100a lid 1 sub a & 100a lid 1 sub b sub 2° Wgh	53		44,39	5	39,39	0,00	0	Nee	5	-		42,59	5	37,59	5	0,00	0	38	-	-	-	-
b67_C	Kampstraat 17	Woning	7,5	140790,78	470841,19	Nee		45,68	5	40,68	41	-	5	5		100 lid 1 Wgh	48,00	100a lid 1 sub a & 100a lid 1 sub b sub 2° Wgh	53		45,51	5	40,51	0,00	0	Nee	5	-		43,70	5	38,70	5	0,00	0	39	-	-	-	-
b152_A	Kampstraat 19 en Spoorstraat 26b (#2)	Woning	1,5	140786,68	470831,85	Nee		21,48	5	16,48	16	-	5	5		100 lid 1 Wgh	48,00	100a lid 1 sub a & 100a lid 1 sub b sub 2° Wgh	53		21,64	5	16,64	0,00	0	Nee	5	-		21,03	5	16,03	5	0,00	0	16	-	-	-	-
b152_B	Kampstraat 19 en Spoorstraat 26b (#2)	Woning	4,5	140786,68	470831,85	Nee		32,44	5	27,44	27	-	5	5		100 lid 1 Wgh	48,00	100a lid 1 sub a & 100a lid 1 sub b sub 2° Wgh	53		32,27	5	27,27	0,00	0	Nee	5	-		31,14	5	26,14	5	0,00	0	26	-	-	-	-
b152_C	Kampstraat 19 en Spoorstraat 26b (#2)	Woning	7,5	140786,68	470831,85	Nee		32,96	5	27,96	28	-	5	5		100 lid 1 Wgh	48,00	100a lid 1 sub a & 100a lid 1 sub b sub 2° Wgh	53		32,78	5	27,78	0,00	0	Nee	5	-		31,66	5	26,66	5	0,00	0	27	-	-	-	-
b69_B	Kampstraat 2	Woning	4,5	140800,67	470866,89	Nee		44,55	5	39,55	40	-	5	5		100 lid 1 Wgh	48,00	100a lid 1 sub a & 100a lid 1 sub b sub 2° Wgh	53		42,68	5	37,68	0,00	0	Nee	5	-		40,84	5	35,84	5	0,00	0	36	-	-	-	-
b218_A	Kampstraat 3,5,7,9,11,13,15 (#7)	Woning	1,5	140811,05	470842,27	Nee		31,47	5	26,47	26	-	5	5		100 lid 1 Wgh	48,00	100a lid 1 sub a & 100a lid 1 sub b sub 2° Wgh	53		31,64	5	26,64	0,00	0	Nee	5	-		30,13	5	25,13	5	0,00	0	25	-	-	-	-
b218_B	Kampstraat 3,5,7,9,11,13,15 (#7)	Woning	4,5	140811,05	470842,27	Nee		36,20	5	31,20	31	-	5	5		100 lid 1 Wgh	48,00	100a lid 1 sub a & 100a lid 1 sub b sub 2° Wgh	53		36,26	5	31,26	0,00	0	Nee	5	-		34,71	5	29,71	5	0,00	0	30	-	-	-	-
b218_C	Kampstraat 3,5,7,9,11,13,15 (#7)	Woning	7,5	140811,05	470842,27	Nee		37,29	5	32,29	32	-	5	5		100 lid 1 Wgh	48,00	100a lid 1 sub a & 100a lid 1 sub b sub 2° Wgh	53		37,29	5	32,29	0,00	0	Nee	5	-		35,75	5	30,75	5	0,00	0	31	-	-	-	-
b219_A	Kampstraat 3,5,7,9,11,13,15 (#7)	Woning	1,5	140821,66	470878,44	Nee		53,75	5	48,75	49	-	5	5		100 lid 3 Wgh	48,75	100a lid 1 sub a & 100a lid 1 sub b sub 2° Wgh	54		52,32	5	47,32	-0,75	-1	Nee	5	-		50,35	5	45,35	5	-0,75	-1	45	-	-	-	-
b219_B	Kampstraat 3,5,7,9,11,13,15 (#7)	Woning	4,5	140821,66	470878,44	Nee		56,44	5	51,44	51	-	5	5		100 lid 3 Wgh	51,44	100a lid 1 sub a & 100a lid 1 sub b sub 2° Wgh	56		55,65	5	50,65	-0,79	-1	Nee	5	-		53,74	5	48,74	5	-2,70	-3	49	-	-	-	-
b219_C	Kampstraat 3,5,7,9,11,13,15 (#7)	Woning	7,5	140821,66	470878,44	Nee		56,42	5	51,42	51	-	5	5		100 lid 3 Wgh	51,42	100a lid 1 sub a & 100a lid 1 sub b sub 2° Wgh	56		55,79	5	50,79	-0,63	-1	Nee	5	-		53,89	5	48,89	5	-2,53	-3	49	-	-	-	-
b144_B	Kampstraat 4,6,8	Woning	4,5	140784,42	470845,72	Nee		45,45	5	40,45	40	-	5	5		100 lid 1 Wgh	48,00	100a lid 1 sub a & 100a lid 1 sub b sub 2° Wgh	53		44,53	5	39,53	0,00	0	Nee	5	-		42,69	5	37,69	5	0,00	0	38	-	-	-	-
b144_C	Kampstraat 4,6,8	Woning	7,5	140784,42	470845,72	Nee		46,63	5	41,63	42	-	5	5		100 lid 1 Wgh	48,00	100a lid 1 sub a & 100a lid 1 sub b sub 2° Wgh	53		45,75	5	40,75	0,00	0	Nee	5	-		43,92	5	38,92	5	0,00	0	39	-	-	-	-
b130_A	Kampstraat 75	Woning	1,5	140782,57	470716,36	Nee		23,44	5	18,44	18	-	5	5		100 lid 1 Wgh	48,00	100a lid 1 sub a & 100a lid 1 sub b sub 2° Wgh	53		23,07	5	18,07	0,00	0	Nee	5	-		23,07	5	18,07	5	0,00	0	18	-	-	-	-
b130_B	Kampstraat 75	Woning	4,5	140782,57	470716,36	Nee		30,95	5	25,95	26	-	5	5		100 lid 1 Wgh	48,00	100a lid 1 sub a & 100a lid 1 sub b sub 2° Wgh	53		30,83	5	25,83	0,00	0	Nee	5	-		30,08	5	25,08	5	0,00	0	25	-	-	-	-
b130_C	Kampstraat 75	Woning	7,5	140782,57	470716,36	Nee		31,58	5	26,58	27	-	5	5		100 lid 1 Wgh	48,00	100a lid 1 sub a & 100a lid 1 sub b sub 2° Wgh	53		31,44	5	26,44	0,00	0	Nee	5	-		30,73	5	25,73	5	0,00	0	26	-	-	-	-
b131_A	Kampstraat 75	Woning	1,5	140792,66	470721,47	Nee		30,08	5	25,08	25	-	5	5		100 lid 1 Wgh	48,00	100a lid 1 sub a & 100a lid 1 sub b sub 2° Wgh	53		30,25	5	25,25	0,00	0	Nee	5	-		29,19	5	24,19	5	0,00	0	24	-	-	-	-
b131_B	Kampstraat 75	Woning	4,5	140792,66	470721,47	Nee		34,06	5	29,06	29	-	5	5		100 lid 1 Wgh	48,00	100a lid 1 sub a & 100a lid 1 sub b sub 2° Wgh	53		33,83	5	28,83	0,00	0	Nee	5	-		33,01	5	28,01	5	0,00	0	28	-	-	-	-
b131_C	Kampstraat 75	Woning	7,5	140792,66	470721,47	Nee		35,37	5	30,37	30	-	5	5		100 lid 1 Wgh	48,00	100a lid 1 sub a & 100a lid 1 sub b sub 2° Wgh	53		35,13	5	30,13	0,00	0	Nee	5	-		34,32	5	29,32	5	0,00	0	29	-	-	-	-
b132_A	Kampstraat 77	Woning	1,5	140796,24	470718,50	Nee		30,11	5	25,11	25	-	5	5		100 lid 1 Wgh	48,00	100a lid 1 sub a & 100a lid 1 sub b sub 2° Wgh	53		30,32	5	25,32	0,00	0	Nee	5	-		29,26	5	24,26	5	0,00	0	24	-	-	-	-
b132_B	Kampstraat 77	Woning	4,5	140796,24	470718,50	Nee		34,52	5	29,52	30	-	5	5		100 lid 1 Wgh	48,00	100a lid 1 sub a & 100a lid 1 sub b sub 2° Wgh	53		34,30	5	29,30	0,00	0	Nee	5	-		33,47	5	28,47	5	0,00	0	28	-	-	-	-
b132_C	Kampstraat 77	Woning	7,5	140796,24	470718,50	Nee		35,69	5	30,69	31	-	5	5		100 lid 1 Wgh	48,00	100a lid 1 sub a & 100a lid 1 sub b sub 2° Wgh	53		35,52	5	30,52	0,00	0	Nee	5	-		34,71	5	29,71	5	0,00	0	30	-	-	-	-
b110_B	Kleine Drift 1a	Woning	4,5	141019,95	471038,82	Nee		32,50	5	27,50	27	-	5	5		100 lid 1 Wgh	48,00	100a lid 1 sub a & 100a lid 1 sub b sub 2° Wgh	53		37,58	5	32,58	0,00	0	Nee	5	-		35,77	5	30,77	5	0,00	0	31	-	-	-	-
b110_C	Kleine Drift 1a	Woning	7,5	141019,95	471038,82	Nee		32,80	5	27,80	28	-	5	5		100 lid 1 Wgh	48,00	100a lid 1 sub a & 100a lid 1 sub b sub 2° Wgh	53		38,29	5	33,29	0,00	0	Nee	5	-		36,50	5	31,50	5	0,00	0	31	-	-	-	-
b86_A	Kleine Drift 3	Woning	1,5	141028,69	471033,13	Nee		33,75	5	28,75	29	-	5	5		100 lid 1 Wgh	48,00	100a lid 1 sub a & 100a lid 1 sub b sub 2° Wgh	53		36,47	5	31,47	0,00	0	Nee	5	-		34,65	5	29,65	5	0,00	0	30	-	-	-	-
b86_B	Kleine Drift 3	Woning	4,5	141028,69	471033,13	Nee		34,06	5	29,06	29	-	5	5		100 lid 1 Wgh	48,00	100a lid 1 sub a & 100a lid 1 sub b sub 2° Wgh	53		36,79	5	31,79	0,00	0	Nee	5	-		34,99	5	29,99	5	0,00	0	30	-	-	-	-
b86_C	Kleine Drift 3	Woning	7,5	141028,69	471033,13	Nee		34,23	5	29,23	29	-	5	5		100 lid 1 Wgh	48,00	100a lid 1 sub a & 100a lid 1 sub b sub 2° Wgh	53		37,35	5	32,35	0,00	0	Nee	5	-		35,56	5	30,56	5	0,00	0	31	-	-	-	-
b241_A	Kleine Drift 5	Woning	1,5	141033,79	471029,72	Nee		30,97	5	25,97	26	-	5	5		100 lid 1 Wgh	48,00	100a lid 1 sub a & 100a lid 1 sub b sub 2° Wgh	53		34,48	5	29,48	0,00	0	Nee	5	-		32,74	5	27,74	5	0,00	0	28	-	-	-	-
b241_B	Kleine Drift 5	Woning	4,5	141033,79	471029,72	Nee		31,25	5	26,25	26	-	5	5		100 lid 1 Wgh	48,00	100a lid 1 sub a & 100a lid 1 sub b sub 2° Wgh	53		34,67	5	29,67	0,00	0	Nee	5	-		32,95	5	27,95	5	0,00	0	28	-	-	-	-
b241_C	Kleine Drift 5	Woning	7,5	141033,79	471029,72	Nee		31,49	5	26,49	26	-	5	5		100 lid 1 Wgh	48,00	100a lid 1 sub a & 100a lid 1 sub b sub 2° Wgh	53		34,94	5	29,94	0,00	0	Nee	5	-		33,26	5	28,26	5	0,00	0	28	-	-	-	-
b671_B	Kleine Drift 7a	Woning	4,5	141038,89	471026,26	Nee		33,62	5	28,62	29	-	5	5		100 lid 1 Wgh	48,00	100a lid 1 sub a & 100a lid 1 sub b sub 2° Wgh	53		36,83	5	31,83	0,00	0	Nee	5	-		35,04	5	30,04	5	0,00	0	30	-	-	-	-
b671_C	Kleine Drift 7a	Woning	7,5	141038,89	471026,26	Nee		33,80	5	28,80	29	-	5	5		100 lid 1 Wgh	48,00	100a lid 1 sub a & 100a lid 1 sub b sub 2° Wgh	53		37,12	5	32,12	0,00	0	Nee	5	-		35,36	5	30,36	5	0,00	0	30	-	-	-	-
b155_B	Koninginneweg 171a	Woning	4,5	140836,98	471023,18	Nee		59,81	5	54,81	55	-	5	5		100 lid 3 Wgh	54,81	100a lid 1 sub a & 100a lid 2 Wgh	60		69,43	5	64,43	9,62	10	Ja	5	64 (Niet toegestaan!)		67,57	5	62,57	5	7,76	8	63	63	Ja	-	-
b730_C	Koninginneweg 171b	Woning	7,5	140837,18	471022,80	Nee		59,53	5	54,53	55	-	5	5		100 lid 3 Wgh	54,53	100a lid 1 sub a & 100a lid 2 Wgh	60		68,15	5	63,15	8,62	9	Ja	5	63 (Niet toegestaan!)		66,28	5	61,28	5	6,75	7	61	61	Ja	-	-
b729_D	Koninginneweg 171c	Woning	10,5	140837,35	471022,56	Nee		59,30	5	54,30	54	-	5	5		100 lid 3 Wgh	54,30	100a lid 1 sub a & 100a lid 2 Wgh	59		67,30	5	62,30	8,00	8	Ja	5	62 (Niet toegestaan!)		65,44	5	60,44	5	6,14	6	60	60	Ja	-	-
b467_A	Koninginneweg 40abcde (#5)	Woning	1,5	140657,32	471362,26	Nee		24,86	5	19,86	20	-	5	5		100 lid 1 Wgh	48,00	100a lid 1 sub a & 100a lid 1 sub b sub 2° Wgh	53		25,36	5	20,36	0,00	0	Nee	5	-		24,37	5	19,37	5	0,00	0	19	-	-	-	-
b467_B	Koninginneweg 40abcde (#5)	Woning	4,5	140657,32	471362,26	Nee		25,55	5	20,55	21	-	5	5		100 lid 1 Wgh	48,00	100a lid 1 sub a & 100a lid 1 sub b sub 2° Wgh	53		25,55	5	20,55	0,00	0	Nee	5	-		24,54	5	19,54	5	0,00	0	20	-	-	-	-
b467_C	Koninginneweg 40abcde (#5)	Woning	7,5	140657,32	471362,26	Nee		26,56	5	21,56	22	-	5	5		100 lid 1 Wgh	48,00	100a lid 1 sub a & 100a lid 1 sub b sub 2° Wgh	53		25,98	5	20,98	0,00	0	Nee	5	-		24,89	5	19,89	5	0,00	0	20	-	-	-	-
b468_A	Koninginneweg 40abcde (#5)	Woning	1,5	140651,71	471365,77	Nee		26,37	5	21,37	21	-	5	5		100 lid 1 Wgh	48,00	100a lid 1 sub a & 100a lid 1 sub b sub 2° Wgh	53		26,20	5	21,20	0,00	0	Nee	5	-		25,17	5	20,17	5	0,00	0	20	-	-	-	-
b468_B	Koninginneweg 40abcde (#5)	Woning	4,5	140651,71	471365,77	Nee		26,07	5	21,07	21	-	5	5		100 lid 1 Wgh	48,00	100a lid 1 sub a & 100a lid 1 sub b sub 2° Wgh	53		25,46	5	20,46	0,00	0	Nee	5	-		24,52	5	19,52	5	0,00	0	20	-	-	-	-
b468_C	Koninginneweg 40abcde (#5)	Woning	7,5	140651,71	471365,77	Nee		26,68	5	21,68	22	-	5	5		100 lid 1 Wgh	48,00	100a lid 1 sub a & 100a lid 1 sub b sub 2° Wgh	53		25,53	5	20,53	0,00	0	Nee	5	-		24,55	5	19,55	5	0,00	0	20	-	-	-	-
b469_A	Koninginneweg 40abcde (#5)	Woning	1,5	140657,20	471354,57	Nee		33,16	5	28,16	28	-	5	5		100 lid 1 Wgh	48,00	100a lid 1 sub a & 100a lid 1 sub b sub 2° Wgh	53		34,53	5	29,53	0,00	0	Nee	5	-		32,90	5	27,90	5	0,00	0	28	-	-	-	-
b469_B	Koninginneweg 40abcde (#5)	Woning	4,5	140657,20	471354,57	Nee		32,70	5	27,70	28	-	5	5		100 lid 1 Wgh	48,00	100a lid 1 sub a & 100a lid 1 sub b sub 2° Wgh	53		33,94	5	28,94	0,00	0	Nee	5	-		32,34	5	27,34	5	0,00	0	27	-	-	-	-
b469_C	Koninginneweg 40abcde (#5)	Woning	7,5	140657,20	471354,57	Nee		33,13	5	28,13	28	-	5	5		100 lid 1 Wgh	48,00	100a lid 1 sub a & 100a lid 1 sub b sub 2° Wgh	53		34,41	5	29,41	0,00	0	Nee	5	-		32,79	5	27,79	5	0,00	0	28	-	-	-	-
b489_A	Koninginneweg 57,57abc (#4)	Woning	1,5	140607,07	471391,04	Nee		24,91	5	19,91	20	-	5	5		100 lid 1 Wgh	48,00	100a lid 1 sub a & 100a lid 1 sub b sub 2° Wgh	53		27,61	5	22,61	0,00	0	Nee	5	-		26,16	5	21,16	5	0,00	0	21	-	-	-	-
b489_B	Koninginneweg 57,57abc (#4)	Woning	4,5	140607,07	471391,04	Nee		24,98	5	19,98	20	-	5	5		100 lid 1 Wgh	48,00	100a lid 1 sub a & 100a lid 1 sub b sub 2° Wgh	53		27,43	5	22,43	0,00	0	Nee	5	-		25,99	5	20,99	5	0,00	0	21	-	-	-	-
b489_C	Koninginneweg 57,57abc (#4)	Woning	7,5	140607,07	471391,04	Nee		24,90	5	19,90	20	-	5	5		100 lid 1 Wgh	48,00	100a lid 1 sub a & 100a lid 1 sub b sub 2° Wgh	53		27,24	5	22,24	0,00	0	Nee	5	-		25,80	5	20,80	5	0,00	0	21	-	-	-	-
b489_D	Koninginneweg 57,57abc (#4)	Woning	10,5	140607,07	471391,04	Nee		23,73	5	18,73	19	-	5	5		100 lid 1 Wgh	48,00	100a lid 1 sub a & 100a lid 1 sub b sub 2° Wgh	53		27,12	5	22,12	0,00	0	Nee	5	-		25,69	5	20,69	5	0,00	0	21	-	-	-	-
b488_A	Koninginneweg 59	Woning	1,5	140616,44	471390,17	Nee		24,74	5	19,74	20	-	5	5		100 lid 1 Wgh	48,00	100a lid 1 sub a & 100a lid 1 sub b sub 2° Wgh	53		27,91	5	22,91	0,00	0	Nee	5	-		26,42	5	21,42	5	0,00	0	21	-	-	-	-
b488_B	Koninginneweg 59	Woning	4,5	140616,44	471390,17	Nee		24,76	5	19,76	20	-	5	5		100 lid 1 Wgh	48,00	100a lid 1 sub a & 100a lid 1 sub b sub 2° Wgh	53		27,69	5	22,69	0,00	0	Nee	5	-		26,21	5	21,21	5	0,00	0	21	-	-	-	-
b488_C	Koninginneweg 59	Woning	7,5	140616,44	471390,17	Nee		25,09	5	20,09	20	-	5	5		100 lid 1 Wgh	48,00	100a lid 1 sub a & 100a lid 1 sub b sub 2° Wgh	53		27,56	5	22,56	0,00	0	Nee	5	-		26,08	5	21,08	5	0,00	0	21	-	-	-	-
b487_A	Koninginneweg 61	Woning	1,5	140622,77	471389,36	Nee		29,06	5	24,06	24	-	5	5		100 lid 1 Wgh	48,00	100a lid 1 sub a & 100a lid 1 sub b sub 2° Wgh	53		32,13	5	27,13	0,00	0	Nee	5	-		30,45	5	25,45	5	0,00	0	25	-	-	-	-
b487_B	Koninginneweg 61	Woning	4,5	140622,77	471389,36	Nee		28,66	5	23,66	24	-	5	5		100 lid 1 Wgh	48,00	100a lid 1 sub a & 100a lid 1 sub b sub 2° Wgh	53		31,55	5	26,55	0,00	0	Nee	5	-		29,89	5	24,89	5	0,00	0	25	-	-	-	-
b487_C	Koninginneweg 61	Woning	7,5	140622,77	471389,36	Nee		28,68	5	23,68	24	-	5	5		100 lid 1 Wgh	48,00	100a lid 1 sub a & 100a lid 1 sub b sub 2° Wgh	53		31,32	5	26,32	0,00	0	Nee	5	-		29,65	5	24,65	5	0,00	0	25	-	-	-	-
b247_B	Koninginneweg 62a	Woning	4,5	140785,58	471153,12	Ja		59,03	5	54,03	54	-	5	5		100 lid 3 Wgh	54,03	90 lid 3 Wgh	59		64,53	5	59,53	5,50	6	Ja	5	60 (Niet toegestaan!)		62,59	5	57,59	5	3,56	4	58	58	Nee	-	-
b247_C	Koninginneweg 62a	Woning	7,5	140785,58	471153,12	Ja		58,62	5	53,62	54	-	5	5		100 lid 3 Wgh	53,62	90 lid 3 Wgh	59		64,44	5	59,44	5,82	6	Ja	5	59		62,51	5	57,51	5	3,89	4	58	58	Nee	-	-
b486_A	Koninginneweg 63	Woning	1,5	140631,71	471388,72	Nee		24,49	5	19,49	19	-	5	5		100 lid 1 Wgh	48,00	100a lid 1 sub a & 100a lid 1 sub b sub 2° Wgh	53		28,22	5	23,22	0,00	0	Nee	5	-		26,68	5	21,68	5	0,00	0	22	-	-	-	-
b486_B	Koninginneweg 63	Woning	4,5	140631,71	471388,72	Nee		24,42	5	19,42	19	-	5	5		100 lid 1 Wgh	48,00	100a lid 1 sub a & 100a lid 1 sub b sub 2° Wgh	53		28,37	5	23,37	0,00	0	Nee	5	-		26,85	5	21,85	5	0,00	0	22	-	-	-	-
b248_A	Koninginneweg 64	Woning	1,5	140789,06	471144,89	Nee		59,18	5	54,18	54	-	5	5		100 lid 3 Wgh	54,18	100a lid 1 sub a & 100a lid 2 Wgh	59		64,20	5	59,20	5,02	5	Ja	5	59		62,25	5	57,25	5	3,07	3	57	57	Nee	-	-
b731_B	Koninginneweg 64a	Woning	4,5	140787,94	471145,97	Nee		58,79	5	53,79	54	-	5	5		100 lid 3 Wgh	53,79	100a lid 1 sub a & 100a lid 2 Wgh	59		64,52	5	59,52	5,73	6	Ja	5	60 (Niet toegestaan!)		62,59	5	57,59	5	3,80	4	58	58	Nee	-	-
b731_C	Koninginneweg 64a	Woning	7,5	140787,94	471145,97	Nee		58,35	5	53,35	53	-	5	5		100 lid 3 Wgh	53,35	100a lid 1 sub a & 100a lid 1 sub b sub 2° Wgh	58		64,39	5	59,39	6,04	6	Ja	5	59 (Niet toegestaan!)		62,46	5	57,46	5	4,11	4	57	57	Nee	-	-
b485_A	Koninginneweg 65	Woning	1,5	140636,50	471388,06	Nee		26,47	5	21,47	21	-	5	5		100 lid 1 Wgh	48,00	100a lid 1 sub a & 100a lid 1 sub b sub 2° Wgh	53		35,37	5	30,37	0,00	0	Nee	5	-		33,63	5	28,63	5	0,00	0	29	-	-	-	-
b485_B	Koninginneweg 65	Woning	4,5	140636,50	471388,06	Nee		26,32	5	21,32	21	-	5	5		100 lid 1 Wgh	48,00	100a lid 1 sub a & 100a lid 1 sub b sub 2° Wgh	53		34,81	5	29,81	0,00	0	Nee	5	-		33,09	5	28,09	5	0,00	0	28	-	-	-	-
b249_A	Koninginneweg 66	Woning	1,5	140790,97	471139,11	Ja		59,09	5	54,09	54	-	5	5		100 lid 3 Wgh	54,09	90 lid 3 Wgh	59		64,14	5	59,14	5,05	5	Ja	5	59		62,20	5	57,20	5	3,11	3	57	57	Nee	-	-
b732_B	Koninginneweg 66a	Woning	4,5	140791,25	471138,27	Nee		58,98	5	53,98	54	-	5	5		100 lid 3 Wgh	53,98	100a lid 1 sub a & 100a lid 2 Wgh	59		64,57	5	59,57	5,59	6	Ja	5	60 (Niet toegestaan!)		62,64	5	57,64	5	3,66	4	58	58	Nee	-	-
b732_C	Koninginneweg 66a	Woning	7,5	140791,25	471138,27	Nee		58,56	5	53,56	54	-	5	5		100 lid 3 Wgh	53,56	100a lid 1 sub a & 100a lid 2 Wgh	59		64,49	5	59,49	5,93	6	Ja	5	59		62,57	5	57,57	5	4,01	4	58	58	Nee	-	-
b484_A	Koninginneweg 67	Woning	1,5	140649,01	471385,58	Nee		34,03	5	29,03	29	-	5	5		100 lid 1 Wgh	48,00	100a lid 1 sub a & 100a lid 1 sub b sub 2° Wgh	53		41,34	5	36,34	0,00	0	Nee	5	-		39,58	5	34,58	5	0,00	0	35	-	-	-	-
b484_B	Koninginneweg 67	Woning	4,5	140649,01	471385,58	Nee		33,34	5	28,34	28	-	5	5		100 lid 1 Wgh	48,00	100a lid 1 sub a & 100a lid 1 sub b sub 2° Wgh	53		40,61	5	35,61	0,00	0	Nee	5	-		38,85	5	33,85	5	0,00	0	34	-	-	-	-
b484_C	Koninginneweg 67	Woning	7,5	140649,01	471385,58	Nee		33,42	5	28,42	28	-	5	5		100 lid 1 Wgh	48,00	100a lid 1 sub a & 100a lid 1 sub b sub 2° Wgh	53		40,34	5	35,34	0,00	0	Nee	5	-		38,59	5	33,59	5	0,00	0	34	-	-	-	-
b250_B	Koninginneweg 68a	Woning	4,5	140793,11	471132,70	Nee		58,45	5	53,45	53	-	5	5		100 lid 3 Wgh	53,45	100a lid 1 sub a & 100a lid 1 sub b sub 2° Wgh	58		64,05	5	59,05	5,60	6	Ja	5	59 (Niet toegestaan!)		62,12	5	57,12	5	3,67	4	57	57	Nee	-	-
b733_C	Koninginneweg 68b	Woning	7,5	140793,50	471131,57	Nee		58,70	5	53,70	54	-	5	5		100 lid 3 Wgh	53,70	100a lid 1 sub a & 100a lid 2 Wgh	59		64,49	5	59,49	5,79	6	Ja	5	59		62,56	5	57,56	5	3,86	4	58	58	Nee	-	-
b483_A	Koninginneweg 69	Woning	1,5	140656,25	471383,45	Nee		36,02	5	31,02	31	-	5	5		100 lid 1 Wgh	48,00	100a lid 1 sub a & 100a lid 1 sub b sub 2° Wgh	53		42,04	5	37,04	0,00	0	Nee	5	-		40,28	5	35,28	5	0,00	0	35	-	-	-	-
b483_B	Koninginneweg 69	Woning	4,5	140656,25	471383,45	Nee		35,32	5	30,32	30	-	5	5		100 lid 1 Wgh	48,00	100a lid 1 sub a & 100a lid 1 sub b sub 2° Wgh	53		41,30	5	36,30	0,00	0	Nee	5	-		39,54	5	34,54	5	0,00	0	35	-	-	-	-
b483_C	Koninginneweg 69	Woning	7,5	140656,25	471383,45	Nee		35,29	5	30,29	30	-	5	5		100 lid 1 Wgh	48,00	100a lid 1 sub a & 100a lid 1 sub b sub 2° Wgh	53		41,07	5	36,07	0,00	0	Nee	5	-		39,31	5	34,31	5	0,00	0	34	-	-	-	-
b251_A	Koninginneweg 70	Woning	1,5	140794,67	471125,64	Ja		58,61	5	53,61	54	-	5	5		100 lid 3 Wgh	53,61	90 lid 3 Wgh	59		63,99	5	58,99	5,38	5	Ja	5	59		62,06	5	57,06	5	3,45	3	57	57	Nee	-	-
b734_B	Koninginneweg 70a	Woning	4,5	140794,88	471125,03	Nee		58,59	5	53,59	54	-	5	5		100 lid 3 Wgh	53,59	100a lid 1 sub a & 100a lid 2 Wgh	59		64,42	5	59,42	5,83	6	Ja	5	59		62,50	5	57,50	5	3,91	4	57	57	Nee	-	-
b735_C	Koninginneweg 70b	Woning	7,5	140795,02	471124,61	Nee		58,24	5	53,24	53	-	5	5		100 lid 3 Wgh	53,24	100a lid 1 sub a & 100a lid 1 sub b sub 2° Wgh	58		64,30	5	59,30	6,06	6	Ja	5	59 (Niet toegestaan!)		62,38	5	57,38	5	4,14	4	57	57	Nee	-	-
b482_A	Koninginneweg 71	Woning	1,5	140664,12	471381,95	Nee		36,06	5	31,06	31	-	5	5		100 lid 1 Wgh	48,00	100a lid 1 sub a & 100a lid 1 sub b sub 2° Wgh	53		42,89	5	37,89	0,00	0	Nee	5	-		41,12	5	36,12	5	0,00	0	36	-	-	-	-
b482_B	Koninginneweg 71	Woning	4,5	140664,12	471381,95	Nee		35,31	5	30,31	30	-	5	5		100 lid 1 Wgh	48,00	100a lid 1 sub a & 100a lid 1 sub b sub 2° Wgh	53		42,11	5	37,11	0,00	0	Nee	5	-		40,35	5	35,35	5	0,00	0	35	-	-	-	-

								HEERSENDE SITUATIE								Normstelling krachtens Wet geluidhinder en/of Besluit geluidhinder					TOEKOMSTIGE SITUATIE (ZONDER MAATREGELEN)									TOEKOMSTIGE SITUATIE MET MAATREGELEN										
Rekenpunt ID	Adres/omschrijving rekenpunt	Type bestemming	Rekenhoogte [m]	X	Y	Sanering [ja/nee]	-	L_{den} [dB]	110 lid g Wet geluidhinder ex 3.4 lid 1 Rmg2012 [dB]	L_{den} - 110 lid g ex 3.4 lid 1 Rmg2012 [dB]	L_{den} afgerond - 110 lid g Wgh [dB]	Eerder vastgestelde hogere waarde [dB]	Toegepaste aftrek conform hogere waardenbesluit [dB]	110 lid g Wet geluidhinder ex 3.4 lid 2 Rmg2012 [dB]	-	Aansturingsartikel ten hoogste toelaatbare geluidbelasting Wet geluidhinder/ Besluit geluidhinder	Ten hoogste toelaatbare geluidbelasting [dB]	Aansturingsartikel maximaal vast te stellen hogere waarde geluidsbelasting Wet geluidhinder/Besluit geluidhinder	Maximaal vast te stellen hogere waarde [dB]	-	L_{den} [dB]	110 lid g Wet geluidhinder ex 3.4 lid 2 Rmg2012 [dB]	L_{den} - 110 lid g t.b.v. verschil-berekening	ΔL zonder maatregelen t.b.v. verschil-berekening [dB]	ΔL zonder maatregelen t.b.v. verschilberekening afgerond [dB]	Reconstructie in de zin van de Wet geluidhinder? [ja/nee]	110 lid g Wet geluidhinder ex 3.4 lid 1 Rmg2012 [dB]	Vast te stellen hogere waarde zonder aanvullende maatregelen [dB]	-	L_{den} [dB]	110 lid g Wet geluidhinder ex 3.4 lid 1 Rmg2012 [dB]	L_{den} - 110 lid g [dB]	110 lid g Wet geluidhinder t.b.v. histogram [dB]	ΔL t.b.v. histogram [dB]	ΔL t.b.v. histogram afgerond [dB]	L_{den} afgerond - 110 lid g Wet geluidhinder [dB]	Vast te stellen hogere waarde [dB]	Overschrijding maximaal vast te stellen hogere waarde? [ja/nee]	Is de vast te stellen hogere waarde ook gelegen op de gevel met de hoogste geluidbelasting?	Controle impact maatregelen
b482_C	Koninginneweg 71	Woning	7,5	140664,12	471381,95	Nee		35,37	5	30,37	30	-	5	5		100 lid 1 Wgh	48,00	100a lid 1 sub a & 100a lid 1 sub b sub 2° Wgh	53		41,96	5	36,96	0,00	0	Nee	5	-		40,20	5	35,20	5	0,00	0	35	-	-	-	-
b252_B	Koninginneweg 72a	Woning	4,5	140797,18	471120,33	Nee		59,02	5	54,02	54	-	5	5		100 lid 3 Wgh	54,02	100a lid 1 sub a & 100a lid 2 Wgh	59		64,45	5	59,45	5,43	5	Ja	5	59		62,53	5	57,53	5	3,51	4	58	58	Nee	-	-
b252_C	Koninginneweg 72a	Woning	7,5	140797,18	471120,33	Nee		58,66	5	53,66	54	-	5	5		100 lid 3 Wgh	53,66	100a lid 1 sub a & 100a lid 2 Wgh	59		64,40	5	59,40	5,74	6	Ja	5	59		62,48	5	57,48	5	3,82	4	57	57	Nee	-	-
b253_A	Koninginneweg 74	Woning	1,5	140799,08	471114,78	Ja		59,13	5	54,13	54	-	5	5		100 lid 3 Wgh	54,13	90 lid 3 Wgh	59		63,94	5	58,94	4,81	5	Ja	5	59		62,01	5	57,01	5	2,88	3	57	57	Nee	-	-
b253_B	Koninginneweg 74	Woning	4,5	140799,08	471114,78	Ja		59,12	5	54,12	54	-	5	5		100 lid 3 Wgh	54,12	90 lid 3 Wgh	59		64,44	5	59,44	5,32	5	Ja	5	59		62,52	5	57,52	5	3,40	3	58	58	Nee	-	-
b253_C	Koninginneweg 74	Woning	7,5	140799,08	471114,78	Ja		58,74	5	53,74	54	-	5	5		100 lid 3 Wgh	53,74	90 lid 3 Wgh	59		64,38	5	59,38	5,64	6	Ja	5	59		62,46	5	57,46	5	3,72	4	57	57	Nee	-	-
b473_A	Koninginneweg 75	Woning	1,5	140674,51	471379,81	Nee		37,85	5	32,85	33	-	5	5		100 lid 1 Wgh	48,00	100a lid 1 sub a & 100a lid 1 sub b sub 2° Wgh	53		43,84	5	38,84	0,00	0	Nee	5	-		42,08	5	37,08	5	0,00	0	37	-	-	-	-
b473_B	Koninginneweg 75	Woning	4,5	140674,51	471379,81	Nee		37,00	5	32,00	32	-	5	5		100 lid 1 Wgh	48,00	100a lid 1 sub a & 100a lid 1 sub b sub 2° Wgh	53		43,00	5	38,00	0,00	0	Nee	5	-		41,24	5	36,24	5	0,00	0	36	-	-	-	-
b473_C	Koninginneweg 75	Woning	7,5	140674,51	471379,81	Nee		37,21	5	32,21	32	-	5	5		100 lid 1 Wgh	48,00	100a lid 1 sub a & 100a lid 1 sub b sub 2° Wgh	53		43,03	5	38,03	0,00	0	Nee	5	-		41,26	5	36,26	5	0,00	0	36	-	-	-	-
b254_A	Koninginneweg 76a	Woning	1,5	140801,14	471108,67	Nee		59,25	5	54,25	54	-	5	5		100 lid 3 Wgh	54,25	100a lid 1 sub a & 100a lid 2 Wgh	59		63,97	5	58,97	4,72	5	Ja	5	59		62,04	5	57,04	5	2,79	3	57	57	Nee	-	-
b254_B	Koninginneweg 76a	Woning	4,5	140801,14	471108,67	Nee		59,22	5	54,22	54	-	5	5		100 lid 3 Wgh	54,22	100a lid 1 sub a & 100a lid 2 Wgh	59		64,47	5	59,47	5,25	5	Ja	5	59		62,56	5	57,56	5	3,34	3	58	58	Nee	-	-
b254_C	Koninginneweg 76a	Woning	7,5	140801,14	471108,67	Nee		58,83	5	53,83	54	-	5	5		100 lid 3 Wgh	53,83	100a lid 1 sub a & 100a lid 2 Wgh	59		64,41	5	59,41	5,58	6	Ja	5	59		62,50	5	57,50	5	3,67	4	57	57	Nee	-	-
b472_A	Koninginneweg 77	Woning	1,5	140678,95	471373,20	Nee		38,11	5	33,11	33	-	5	5		100 lid 1 Wgh	48,00	100a lid 1 sub a & 100a lid 1 sub b sub 2° Wgh	53		44,22	5	39,22	0,00	0	Nee	5	-		42,45	5	37,45	5	0,00	0	37	-	-	-	-
b472_B	Koninginneweg 77	Woning	4,5	140678,95	471373,20	Nee		37,22	5	32,22	32	-	5	5		100 lid 1 Wgh	48,00	100a lid 1 sub a & 100a lid 1 sub b sub 2° Wgh	53		43,34	5	38,34	0,00	0	Nee	5	-		41,58	5	36,58	5	0,00	0	37	-	-	-	-
b472_C	Koninginneweg 77	Woning	7,5	140678,95	471373,20	Nee		37,57	5	32,57	33	-	5	5		100 lid 1 Wgh	48,00	100a lid 1 sub a & 100a lid 1 sub b sub 2° Wgh	53		43,50	5	38,50	0,00	0	Nee	5	-		41,73	5	36,73	5	0,00	0	37	-	-	-	-
b255_B	Koninginneweg 78a	Woning	4,5	140803,87	471100,16	Nee		59,36	5	54,36	54	-	5	5		100 lid 3 Wgh	54,36	100a lid 1 sub a & 100a lid 2 Wgh	59		64,53	5	59,53	5,17	5	Ja	5	60 (Niet toegestaan!)		62,62	5	57,62	5	3,26	3	58	58	Nee	-	-
b255_C	Koninginneweg 78a	Woning	7,5	140803,87	471100,16	Nee		58,95	5	53,95	54	-	5	5		100 lid 3 Wgh	53,95	100a lid 1 sub a & 100a lid 2 Wgh	59		64,46	5	59,46	5,51	6	Ja	5	59		62,56	5	57,56	5	3,61	4	58	58	Nee	-	-
b471_A	Koninginneweg 79	Woning	1,5	140683,10	471367,93	Nee		37,50	5	32,50	33	-	5	5		100 lid 1 Wgh	48,00	100a lid 1 sub a & 100a lid 1 sub b sub 2° Wgh	53		43,57	5	38,57	0,00	0	Nee	5	-		41,81	5	36,81	5	0,00	0	37	-	-	-	-
b471_B	Koninginneweg 79	Woning	4,5	140683,10	471367,93	Nee		36,67	5	31,67	32	-	5	5		100 lid 1 Wgh	48,00	100a lid 1 sub a & 100a lid 1 sub b sub 2° Wgh	53		42,70	5	37,70	0,00	0	Nee	5	-		40,94	5	35,94	5	0,00	0	36	-	-	-	-
b471_C	Koninginneweg 79	Woning	7,5	140683,10	471367,93	Nee		37,08	5	32,08	32	-	5	5		100 lid 1 Wgh	48,00	100a lid 1 sub a & 100a lid 1 sub b sub 2° Wgh	53		42,94	5	37,94	0,00	0	Nee	5	-		41,18	5	36,18	5	0,00	0	36	-	-	-	-
b256_B	Koninginneweg 80a	Woning	4,5	140805,88	471092,40	Nee		59,30	5	54,30	54	-	5	5		100 lid 3 Wgh	54,30	100a lid 1 sub a & 100a lid 2 Wgh	59		64,55	5	59,55	5,25	5	Ja	5	60 (Niet toegestaan!)		62,65	5	57,65	5	3,35	3	58	58	Nee	-	-
b256_C	Koninginneweg 80a	Woning	7,5	140805,88	471092,40	Nee		58,90	5	53,90	54	-	5	5		100 lid 3 Wgh	53,90	100a lid 1 sub a & 100a lid 2 Wgh	59		64,48	5	59,48	5,58	6	Ja	5	59		62,58	5	57,58	5	3,68	4	58	58	Nee	-	-
b470_A	Koninginneweg 81	Woning	1,5	140687,51	471361,36	Nee		38,97	5	33,97	34	-	5	5		100 lid 1 Wgh	48,00	100a lid 1 sub a & 100a lid 1 sub b sub 2° Wgh	53		45,56	5	40,56	0,00	0	Nee	5	-		43,79	5	38,79	5	0,00	0	39	-	-	-	-
b470_B	Koninginneweg 81	Woning	4,5	140687,51	471361,36	Nee		38,16	5	33,16	33	-	5	5		100 lid 1 Wgh	48,00	100a lid 1 sub a & 100a lid 1 sub b sub 2° Wgh	53		44,75	5	39,75	0,00	0	Nee	5	-		42,98	5	37,98	5	0,00	0	38	-	-	-	-
b470_C	Koninginneweg 81	Woning	7,5	140687,51	471361,36	Nee		38,56	5	33,56	34	-	5	5		100 lid 1 Wgh	48,00	100a lid 1 sub a & 100a lid 1 sub b sub 2° Wgh	53		44,92	5	39,92	0,00	0	Nee	5	-		43,15	5	38,15	5	0,00	0	38	-	-	-	-
b257_B	Koninginneweg 82a	Woning	4,5	140807,19	471087,32	Ja		59,40	5	54,40	54	-	5	5		100 lid 3 Wgh	54,40	90 lid 3 Wgh	59		64,59	5	59,59	5,19	5	Ja	5	60 (Niet toegestaan!)		62,69	5	57,69	5	3,29	3	58	58	Nee	-	-
b257_C	Koninginneweg 82a	Woning	7,5	140807,19	471087,32	Ja		59,01	5	54,01	54	-	5	5		100 lid 3 Wgh	54,01	90 lid 3 Wgh	59		64,52	5	59,52	5,51	6	Ja	5	60 (Niet toegestaan!)		62,62	5	57,62	5	3,61	4	58	58	Nee	-	-
b265_A	Koninginneweg 83	Woning	1,5	140703,28	471340,93	Nee		39,02	5	34,02	34	-	5	5		100 lid 1 Wgh	48,00	100a lid 1 sub a & 100a lid 1 sub b sub 2° Wgh	53		45,98	5	40,98	0,00	0	Nee	5	-		44,18	5	39,18	5	0,00	0	39	-	-	-	-
b265_B	Koninginneweg 83	Woning	4,5	140703,28	471340,93	Nee		39,30	5	34,30	34	-	5	5		100 lid 1 Wgh	48,00	100a lid 1 sub a & 100a lid 1 sub b sub 2° Wgh	53		45,67	5	40,67	0,00	0	Nee	5	-		43,88	5	38,88	5	0,00	0	39	-	-	-	-
b265_C	Koninginneweg 83	Woning	7,5	140703,28	471340,93	Nee		40,01	5	35,01	35	-	5	5		100 lid 1 Wgh	48,00	100a lid 1 sub a & 100a lid 1 sub b sub 2° Wgh	53		46,19	5	41,19	0,00	0	Nee	5	-		44,40	5	39,40	5	0,00	0	39	-	-	-	-
b265-2_A	Koninginneweg 83	Woning	1,5	140697,79	471347,16	Nee		38,53	5	33,53	34	-	5	5		100 lid 1 Wgh	48,00	100a lid 1 sub a & 100a lid 1 sub b sub 2° Wgh	53		46,05	5	41,05	0,00	0	Nee	5	-		44,26	5	39,26	5	0,00	0	39	-	-	-	-
b265-2_B	Koninginneweg 83	Woning	4,5	140697,79	471347,16	Nee		38,82	5	33,82	34	-	5	5		100 lid 1 Wgh	48,00	100a lid 1 sub a & 100a lid 1 sub b sub 2° Wgh	53		45,64	5	40,64	0,00	0	Nee	5	-		43,86	5	38,86	5	0,00	0	39	-	-	-	-
b265-2_C	Koninginneweg 83	Woning	7,5	140697,79	471347,16	Nee		39,50	5	34,50	35	-	5	5		100 lid 1 Wgh	48,00	100a lid 1 sub a & 100a lid 1 sub b sub 2° Wgh	53		46,01	5	41,01	0,00	0	Nee	5	-		44,23	5	39,23	5	0,00	0	39	-	-	-	-
b265-3_A	Koninginneweg 83	Woning	1,5	140693,29	471353,25	Nee		38,99	5	33,99	34	-	5	5		100 lid 1 Wgh	48,00	100a lid 1 sub a & 100a lid 1 sub b sub 2° Wgh	53		46,03	5	41,03	0,00	0	Nee	5	-		44,25	5	39,25	5	0,00	0	39	-	-	-	-
b265-3_B	Koninginneweg 83	Woning	4,5	140693,29	471353,25	Nee		38,99	5	33,99	34	-	5	5		100 lid 1 Wgh	48,00	100a lid 1 sub a & 100a lid 1 sub b sub 2° Wgh	53		45,44	5	40,44	0,00	0	Nee	5	-		43,66	5	38,66	5	0,00	0	39	-	-	-	-
b265-3_C	Koninginneweg 83	Woning	7,5	140693,29	471353,25	Nee		39,52	5	34,52	35	-	5	5		100 lid 1 Wgh	48,00	100a lid 1 sub a & 100a lid 1 sub b sub 2° Wgh	53		45,72	5	40,72	0,00	0	Nee	5	-		43,95	5	38,95	5	0,00	0	39	-	-	-	-
b265-1_A	Koninginneweg 83	Woning	1,5	140707,90	471334,67	Nee		39,85	5	34,85	35	-	5	5		100 lid 1 Wgh	48,00	100a lid 1 sub a & 100a lid 1 sub b sub 2° Wgh	53		46,86	5	41,86	0,00	0	Nee	5	-		45,05	5	40,05	5	0,00	0	40	-	-	-	-
b265-1_B	Koninginneweg 83	Woning	4,5	140707,90	471334,67	Nee		40,24	5	35,24	35	-	5	5		100 lid 1 Wgh	48,00	100a lid 1 sub a & 100a lid 1 sub b sub 2° Wgh	53		46,73	5	41,73	0,00	0	Nee	5	-		44,91	5	39,91	5	0,00	0	40	-	-	-	-
b265-1_C	Koninginneweg 83	Woning	7,5	140707,90	471334,67	Nee		41,05	5	36,05	36	-	5	5		100 lid 1 Wgh	48,00	100a lid 1 sub a & 100a lid 1 sub b sub 2° Wgh	53		47,23	5	42,23	0,00	0	Nee	5	-		45,43	5	40,43	5	0,00	0	40	-	-	-	-
b258_B	Koninginneweg 88a	Woning	4,5	140810,67	471071,65	Nee		59,25	5	54,25	54	-	5	5		100 lid 3 Wgh	54,25	100a lid 1 sub a & 100a lid 2 Wgh	59		64,71	5	59,71	5,46	5	Ja	5	60 (Niet toegestaan!)		62,83	5	57,83	5	3,58	4	58	58	Nee	-	-
b258_C	Koninginneweg 88a	Woning	7,5	140810,67	471071,65	Nee		58,87	5	53,87	54	-	5	5		100 lid 3 Wgh	53,87	100a lid 1 sub a & 100a lid 2 Wgh	59		64,63	5	59,63	5,76	6	Ja	5	60 (Niet toegestaan!)		62,76	5	57,76	5	3,89	4	58	58	Nee	-	-
b262_A	Koninginneweg 89	Woning	1,5	140713,64	471328,84	Nee		27,69	5	22,69	23	-	5	5		100 lid 1 Wgh	48,00	100a lid 1 sub a & 100a lid 1 sub b sub 2° Wgh	53		31,00	5	26,00	0,00	0	Nee	5	-		29,43	5	24,43	5	0,00	0	24	-	-	-	-
b262_B	Koninginneweg 89	Woning	4,5	140713,64	471328,84	Nee		28,16	5	23,16	23	-	5	5		100 lid 1 Wgh	48,00	100a lid 1 sub a & 100a lid 1 sub b sub 2° Wgh	53		31,34	5	26,34	0,00	0	Nee	5	-		29,84	5	24,84	5	0,00	0	25	-	-	-	-
b262_C	Koninginneweg 89	Woning	7,5	140713,64	471328,84	Nee		31,35	5	26,35	26	-	5	5		100 lid 1 Wgh	48,00	100a lid 1 sub a & 100a lid 1 sub b sub 2° Wgh	53		34,92	5	29,92	0,00	0	Nee	5	-		33,40	5	28,40	5	0,00	0	28	-	-	-	-
b259_B	Koninginneweg 90	Woning	4,5	140813,74	471059,86	Ja		59,39	5	54,39	54	-	5	5		100 lid 3 Wgh	54,39	90 lid 3 Wgh	59		65,37	5	60,37	5,98	6	Ja	5	60 (Niet toegestaan!)		63,50	5	58,50	5	4,11	4	59	59	Nee	-	-
b259_C	Koninginneweg 90	Woning	7,5	140813,74	471059,86	Ja		59,00	5	54,00	54	-	5	5		100 lid 3 Wgh	54,00	90 lid 3 Wgh	59		65,25	5	60,25	6,25	6	Ja	5	60 (Niet toegestaan!)		63,39	5	58,39	5	4,39	4	58	58	Nee	-	-
b263_A	Koninginneweg 91	Woning	1,5	140719,34	471321,56	Nee		42,35	5	37,35	37	-	5	5		100 lid 1 Wgh	48,00	100a lid 1 sub a & 100a lid 1 sub b sub 2° Wgh	53		48,20	5	43,20	0,00	0	Nee	5	-		46,38	5	41,38	5	0,00	0	41	-	-	-	-
b263_B	Koninginneweg 91	Woning	4,5	140719,34	471321,56	Nee		42,89	5	37,89	38	-	5	5		100 lid 1 Wgh	48,00	100a lid 1 sub a & 100a lid 1 sub b sub 2° Wgh	53		48,47	5	43,47	0,00	0	Nee	5	-		46,65	5	41,65	5	0,00	0	42	-	-	-	-
b263_C	Koninginneweg 91	Woning	7,5	140719,34	471321,56	Nee		43,77	5	38,77	39	-	5	5		100 lid 1 Wgh	48,00	100a lid 1 sub a & 100a lid 1 sub b sub 2° Wgh	53		49,22	5	44,22	0,00	0	Nee	5	-		47,40	5	42,40	5	0,00	0	42	-	-	-	-
b260_B	Koninginneweg 92	Woning	4,5	140815,33	471051,74	Ja		59,25	5	54,25	54	-	5	5		100 lid 3 Wgh	54,25	90 lid 3 Wgh	59		65,76	5	60,76	6,51	7	Ja	5	61 (Niet toegestaan!)		63,90	5	58,90	5	4,65	5	59	59	Nee	-	-
b260_C	Koninginneweg 92	Woning	7,5	140815,33	471051,74	Ja		58,91	5	53,91	54	-	5	5		100 lid 3 Wgh	53,91	90 lid 3 Wgh	59		65,65	5	60,65	6,74	7	Ja	5	61 (Niet toegestaan!)		63,79	5	58,79	5	4,88	5	59	59	Nee	-	-
b196_B	Koninginneweg 94	Woning	4,5	140816,58	471045,29	Ja		59,17	5	54,17	54	-	5	5		100 lid 3 Wgh	54,17	90 lid 3 Wgh	59		66,05	5	61,05	6,88	7	Ja	5	61 (Niet toegestaan!)		64,19	5	59,19	5	5,02	5	59	59	Nee	-	-
b196_C	Koninginneweg 94	Woning	7,5	140816,58	471045,29	Ja		58,86	5	53,86	54	-	5	5		100 lid 3 Wgh	53,86	90 lid 3 Wgh	59		65,93	5	60,93	7,07	7	Ja	5	61 (Niet toegestaan!)		64,07	5	59,07	5	5,21	5	59	59	Nee	-	-
b196_D	Koninginneweg 94	Woning	10,5	140816,58	471045,29	Ja		58,49	5	53,49	53	-	5	5		100 lid 3 Wgh	53,49	90 lid 3 Wgh	58		65,71	5	60,71	7,22	7	Ja	5	61 (Niet toegestaan!)		63,84	5	58,84	5	5,35	5	59	59	Ja	-	-
b264_A	Koninginneweg 95	Woning	1,5	140725,62	471312,12	Nee		43,68	5	38,68	39	-	5	5		100 lid 1 Wgh	48,00	100a lid 1 sub a & 100a lid 1 sub b sub 2° Wgh	53		49,44	5	44,44	0,00	0	Nee	5	-		47,61	5	42,61	5	0,00	0	43	-	-	-	-
b264_B	Koninginneweg 95	Woning	4,5	140725,62	471312,12	Nee		44,61	5	39,61	40	-	5	5		100 lid 1 Wgh	48,00	100a lid 1 sub a & 100a lid 1 sub b sub 2° Wgh	53		49,96	5	44,96	0,00	0	Nee	5	-		48,13	5	43,13	5	0,00	0	43	-	-	-	-
b264_C	Koninginneweg 95	Woning	7,5	140725,62	471312,12	Nee		45,75	5	40,75	41	-	5	5		100 lid 1 Wgh	48,00	100a lid 1 sub a & 100a lid 1 sub b sub 2° Wgh	53		50,90	5	45,90	0,00	0	Nee	5	-		49,07	5	44,07	5	0,00	0	44	-	-	-	-
b182_B	Koninginneweg 96a	Woning	4,5	140818,06	471037,68	Nee		58,92	5	53,92	54	-	5	5		100 lid 3 Wgh	53,92	100a lid 1 sub a & 100a lid 2 Wgh	59		65,97	5	60,97	7,05	7	Ja	5	61 (Niet toegestaan!)		64,11	5	59,11	5	5,19	5	59	59	Nee	-	-
b736_C	Koninginneweg 96b	Woning	7,5	140818,28	471036,57	Nee		58,63	5	53,63	54	-	5	5		100 lid 3 Wgh	53,63	100a lid 1 sub a & 100a lid 2 Wgh	59		65,83	5	60,83	7,20	7	Ja	5	61 (Niet toegestaan!)		63,97	5	58,97	5	5,34	5	59	59	Nee	-	-
b154_A	Koninginneweg 98a	Woning	1,5	140820,39	471031,93	Nee		59,49	5	54,49	54	-	5	5		100 lid 3 Wgh	54,49	100a lid 1 sub a & 100a lid 2 Wgh	59		66,49	5	61,49	7,00	7	Ja	5	61 (Niet toegestaan!)		64,62	5	59,62	5	5,13	5	60	60	Ja	-	-
b737_B	Koninginneweg 98b	Woning	4,5	140820,52	471031,28	Nee		59,40	5	54,40	54	-	5	5		100 lid 3 Wgh	54,40	100a lid 1 sub a & 100a lid 2 Wgh	59		66,59	5	61,59	7,19	7	Ja	5	62 (Niet toegestaan!)		64,73	5	59,73	5	5,33	5	60	60	Ja	-	-
b738_C	Koninginneweg 98c	Woning	7,5	140820,57	471031,00	Nee		59,02	5	54,02	54	-	5	5		100 lid 3 Wgh	54,02	100a lid 1 sub a & 100a lid 2 Wgh	59		66,37	5	61,37	7,35	7	Ja	5	61 (Niet toegestaan!)		64,51	5	59,51	5	5,49	5	60	60	Ja	-	-
b738_D	Koninginneweg 98c	Woning	10,5	140820,57	471031,00	Nee		58,57	5	53,57	54	-	5	5		100 lid 3 Wgh	53,57	100a lid 1 sub a & 100a lid 2 Wgh	59		66,06	5	61,06	7,49	7	Ja	5	61 (Niet toegestaan!)		64,19	5	59,19	5	5,62	6	59	59	Nee	-	-
b596_A	Korte Noorderweg 10	Woning	1,5	140900,25	471127,64	Nee		35,02	5	30,02	30	-	5	5		100 lid 1 Wgh	48,00	100a lid 1 sub a & 100a lid 1 sub b sub 2° Wgh	53		42,44	5	37,44	0,00	0	Nee	5	-		40,43	5	35,43	5	0,00	0	35	-	-	-	-
b596_B	Korte Noorderweg 10	Woning	4,5	140900,25	471127,64	Nee		36,71	5	31,71	32	-	5	5		100 lid 1 Wgh	48,00	100a lid 1 sub a & 100a lid 1 sub b sub 2° Wgh	53		43,85	5	38,85	0,00	0	Nee	5	-		41,91	5	36,91	5	0,00	0	37	-	-	-	-
b596_C	Korte Noorderweg 10	Woning	7,5	140900,25	471127,64	Nee		36,96	5	31,96	32	-	5	5		100 lid 1 Wgh	48,00	100a lid 1 sub a & 100a lid 1 sub b sub 2° Wgh	53		44,93	5	39,93	0,00	0	Nee	5	-		42,99	5	37,99	5	0,00	0	38	-	-	-	-
b829_A	Korte Noorderweg 12	Woning	1,5	140901,26	471126,84	Nee		32,82	5	27,82	28	-	5	5		100 lid 1 Wgh	48,00	100a lid 1 sub a & 100a lid 1 sub b sub 2° Wgh	53		40,95	5	35,95	0,00	0	Nee	5	-		38,94	5	33,94	5	0,00	0	34	-	-	-	-
b829_B	Korte Noorderweg 12	Woning	4,5	140901,26	471126,84	Nee		34,46	5	29,46	29	-	5	5		100 lid 1 Wgh	48,00	100a lid 1 sub a & 100a lid 1 sub b sub 2° Wgh	53		42,35	5	37,35	0,00	0	Nee	5	-		40,40	5	35,40	5	0,00	0	35	-	-	-	-
b829_C	Korte Noorderweg 12	Woning	7,5	140901,26	471126,84	Nee		35,14	5	30,14	30	-	5	5		100 lid 1 Wgh	48,00	100a lid 1 sub a & 100a lid 1 sub b sub 2° Wgh	53		43,48	5	38,48	0,00	0	Nee	5	-		41,53	5	36,53	5	0,00	0	37	-	-	-	-
b612_A	Korte Noorderweg 27g	Woning	1,5	140912,63	471225,35	Nee		30,06	5	25,06	25	-	5	5		100 lid 1 Wgh	48,00	100a lid 1 sub a & 100a lid 1 sub b sub 2° Wgh	53		32,22	5	27,22	0,00	0	Nee	5	-		30,75	5	25,75	5	0,00	0	26	-	-	-	-
b612_B	Korte Noorderweg 27g	Woning	4,5	140912,63	471225,35	Nee		31,59	5	26,59	27	-	5	5		100 lid 1 Wgh	48,00	100a lid 1 sub a & 100a lid 1 sub b sub 2° Wgh	53		34,53	5	29,53	0,00	0	Nee	5	-		33,00	5	28,00	5	0,00	0	28	-	-	-	-
b612_C	Korte Noorderweg 27g	Woning	7,5	140912,63	471225,35	Nee		33,41	5	28,41	28	-	5	5		100 lid 1 Wgh	48,00	100a lid 1 sub a & 100a lid 1 sub b sub 2° Wgh	53		39,78	5	34,78	0,00	0	Nee	5	-		37,98	5	32,98	5	0,00	0	33	-	-	-	-
b612-1_A	Korte Noorderweg 27g	Woning	1,5	140911,17	471219,58	Nee		31,55	5	26,55	27	-	5	5		100 lid 1 Wgh	48,00	100a lid 1 sub a & 100a lid 1 sub b sub 2° Wgh	53		33,83	5	28,83	0,00	0	Nee	5	-		32,30	5	27,30	5	0,00	0	27	-	-	-	-
b612-1_B	Korte Noorderweg 27g	Woning	4,5	140911,17	471219,58	Nee		33,77	5	28,77	29	-	5	5		100 lid 1 Wgh	48,00	100a lid 1 sub a & 100a lid 1 sub b sub 2° Wgh	53		36,64	5	31,64	0,00	0	Nee	5	-		35,06	5	30,06	5	0,00	0	30	-	-	-	-
b612-1_C	Korte Noorderweg 27g	Woning	7,5	140911,17	471219,58	Nee		37,00	5	32,00	32	-	5	5		100 lid 1 Wgh	48,00	100a lid 1 sub a & 100a lid 1 sub b sub 2° Wgh	53		41,97	5	36,97	0,00	0	Nee	5	-		40,13	5	35,13	5	0,00	0	35	-	-	-	-
b844_A	Langgewenst - controlepunt	Woning	1,5	140620,47	471109,57	Nee		57,52	5	52,52	53	-	5	5		100 lid 3 Wgh	52,52	100a lid 1 sub a & 100a lid 1 sub b sub 2° Wgh	58		59,54	5	54,54	2,02	2	Ja	5	55		57,74	5	52,74	5	0,22	0	53	-	-	-	-
b844_B	Langgewenst - controlepunt	Woning	4,5	140620,47	471109,57	Nee		58,44	5	53,44	53	-	5	5		100 lid 3 Wgh	53,44	100a lid 1 sub a & 100a lid 1 sub b sub 2° Wgh	58		60,42	5	55,42	1,98	2	Ja	5	55		58,62	5	53,62	5	0,18	0	54	54	Nee	-	-
b844_C	Langgewenst - controlepunt	Woning	7,5	140620,47	471109,57	Nee		58,53	5	53,53	54	-	5	5		100 lid 3 Wgh	53,53	100a lid 1 sub a & 100a lid 2 Wgh	59		60,47	5	55,47	1,94	2	Ja	5	55		58,69	5	53,69	5	0,16	0	54	-	-	-	-
b844_D	Langgewenst - controlepunt	Woning	10,5	140620,47	471109,57	Nee		58,46	5	53,46	53	-	5	5		100 lid 3 Wgh	53,46	100a lid 1 sub a & 100a lid 1 sub b sub 2° Wgh	58		60,39	5	55,39	1,93	2	Ja	5	55		58,61	5	53,61	5	0,15	0	54	54	Nee	-	-
b844_E	Langgewenst - controlepunt	Woning	13,5	140620,47	471109,57	Nee		58,32	5	53,32	53	-	5	5		100 lid 3 Wgh	53,32	100a lid 1 sub a & 100a lid 1 sub b sub 2° Wgh	58		60,22	5	55,22	1,90	2	Ja	5	55		58,45	5	53,45	5	0,13	0	53	-	-	-	-
b845_A	Langgewenst - controlepunt	Woning	1,5	140617,84	471113,28	Nee		54,28	5	49,28	49	-	5	5		100 lid 3 Wgh	49,28	100a lid 1 sub a & 100a lid 1 sub b sub 2° Wgh	54		54,63	5	49,63	0,35	0	Nee	5	-		52,92	5	47,92	5	-1,28	-1	48	-	-	-	-
b845_B	Langgewenst - controlepunt	Woning	4,5	140617,84	471113,28	Nee		55,84	5	50,84	51	-	5	5		100 lid 3 Wgh	50,84	100a lid 1 sub a & 100a lid 1 sub b sub 2° Wgh	56		56,63	5	51,63	0,79	1	Nee	5	-		54,90	5	49,90	5	-0,94	-1	50	-	-	-	-
b845_C	Langgewenst - controlepunt	Woning	7,5	140617,84	471113,28	Nee		56,01	5	51,01	51	-	5	5		100 lid 3 Wgh	51,01	100a lid 1 sub a & 100a lid 1 sub b sub 2° Wgh	56		56,81	5	51,81	0,80	1	Nee	5	-		55,10	5	50,10	5	-0,91	-1	50	-	-	-	-
b845_D	Langgewenst - controlepunt	Woning	10,5	140617,84	471113,28	Nee		56,02	5	51,02	51	-	5	5		100 lid 3 Wgh	51,02	100a lid 1 sub a & 100a lid 1 sub b sub 2° Wgh	56		56,81	5	51,81	0,79	1	Nee	5	-		55,11	5	50,11	5	-0,91	-1	50	-	-	-	-
b845_E	Langgewenst - controlepunt	Woning	13,5	140617,84	471113,28	Nee		55,98	5	50,98	51	-	5	5		100 lid 3 Wgh	50,98	100a lid 1 sub a & 100a lid 1 sub b sub 2° Wgh	56		56,77	5	51,77	0,79	1	Nee	5	-		55,07	5	50,07	5	-0,91	-1	50	-	-	-	-
b846_A	Langgewenst - controlepunt	Woning	1,5	140616,58	471118,02	Nee		52,19	5	47,19	47	-	5	5		100 lid 1 Wgh	48,00	100a lid 1 sub a & 100a lid 1 sub b sub 2° Wgh	53		51,86	5	46,86	0,00	0	Nee	5	-		50,23	5	45,23	5	0,00	0	45	-	-	-	-
b846_B	Langgewenst - controlepunt	Woning	4,5	140616,58	471118,02	Nee		54,53	5	49,53	50	-	5	5		100 lid 3 Wgh	49,53	100a lid 1 sub a & 100a lid 1 sub b sub 2° Wgh	55		55,03	5	50,03	0,50	0	Nee	5	-		53,38	5	48,38	5	-1,15	-1	48	-	-	-	-
b846_C	Langgewenst - controlepunt	Woning	7,5	140616,58	471118,02	Nee		54,79	5	49,79	50	-	5	5		100 lid 3 Wgh	49,79	100a lid 1 sub a & 100a lid 1 sub b sub 2° Wgh	55		55,25	5	50,25	0,46	0	Nee	5	-		53,64	5	48,64	5	-1,15	-1	49	-	-	-	-
b846_D	Langgewenst - controlepunt	Woning	10,5	140616,58	471118,02	Nee		54,85	5	49,85	50	-	5	5		100 lid 3 Wgh	49,85	100a lid 1 sub a & 100a lid 1 sub b sub 2° Wgh	55		55,30	5	50,30	0,45	0	Nee	5	-		53,71	5	48,71	5	-1,14	-1	49	-	-	-	-
b846_E	Langgewenst - controlepunt	Woning	13,5	140616,58	471118,02	Nee		54,87	5	49,87	50	-	5	5		100 lid 3 Wgh	49,87	100a lid 1 sub a & 100a lid 1 sub b sub 2° Wgh	55		55,31	5	50,31	0,44	0	Nee	5	-		53,73	5	48,73	5	-1,14	-1	49	-	-	-	-
b847_A	Langgewenst - controlepunt	Woning	1,5	140615,17	471123,87	Nee		50,86	5	45,86	46	-	5	5		100 lid 1 Wgh	48,00	100a lid 1 sub a & 100a lid 1 sub b sub 2° Wgh	53		50,59	5	45,59	0,00	0	Nee	5	-		48,96	5	43,96	5	0,00	0	44	-	-	-	-
b847_B	Langgewenst - controlepunt	Woning	4,5	140615,17	471123,87	Nee		53,08	5	48,08	48	-	5	5		100 lid 3 Wgh	48,08	100a lid 1 sub a & 100a lid 1 sub b sub 2° Wgh	53		53,54	5	48,54	0,46	0	Nee	5	-		51,84	5	46,84	5	-0,08	0	47	-	-	-	-
b847_C	Langgewenst - controlepunt	Woning	7,5	140615,17	471123,87	Nee		53,42	5	48,42	48	-	5	5		100 lid 3 Wgh	48,42	100a lid 1 sub a & 100a lid 1 sub b sub 2° Wgh	53		53,86	5	48,86	0,44	0	Nee	5	-		52,19	5	47,19	5	-0,42	0	47	-	-	-	-
b847_D	Langgewenst - controlepunt	Woning	10,5	140615,17	471123,87	Nee		53,50	5	48,50	49	-	5	5		100 lid 3 Wgh	48,50	100a lid 1 sub a & 100a lid 1 sub b sub 2° Wgh	53		53,93	5	48,93	0,43	0	Nee	5	-		52,28	5	47,28	5	-0,50	0	47	-	-	-	-
b847_E	Langgewenst - controlepunt	Woning	13,5	140615,17	471123,87	Nee		53,60	5	48,60	49	-	5	5		100 lid 3 Wgh	48,60	100a lid 1 sub a & 100a lid 1 sub b sub 2° Wgh	54		54,01	5	49,01	0,41	0	Nee	5	-		52,39	5	47,39	5	-0,60	-1	47	-	-	-	-
b778_D	Langgewenst 101	Woning	10,5	140638,04	471115,04	Nee		64,05	5	59,05	59	-	5	5		100 lid 3 Wgh	59,05	100a lid 1 sub a & 100a lid 2 Wgh	64		67,86	5	62,86	3,81	4	Ja	5	63		66,01	5	61,01	5	1,96	2	61	61	Nee	-	-
b781_D	Langgewenst 103	Woning	10,5	140639,63	471117,22	Nee		63,93	5	58,93	59	-	5	5		100 lid 3 Wgh	58,93	100a lid 1 sub a & 100a lid 2 Wgh	64		67,83	5	62,83	3,90	4	Ja	5	63		65,98	5	60,98	5	2,05	2	61	61	Nee	-	-
b818_D	Langgewenst 105	Woning	10,5	140641,88	471120,30	Nee		63,77	5	58,77	59	-	5	5		100 lid 3 Wgh	58,77	100a lid 1 sub a & 100a lid 2 Wgh	64		67,80	5	62,80	4,03	4	Ja	5	63		65,95	5	60,95	5	2,18	2	61	61	Nee	-	-
b819_D	Langgewenst 107	Woning	10,5	140644,76	471124,25	Nee		63,60	5	58,60	59	-	5	5		100 lid 3 Wgh	58,60	100a lid 1 sub a & 100a lid 2 Wgh	64		67,76	5	62,76	4,16	4	Ja	5	63		65,91	5	60,91	5	2,31	2	61	61	Nee	-	-
b820_D	Langgewenst 109	Woning	10,5	140647,92	471128,57	Nee		63,41	5	58,41	58	-	5	5		100 lid 3 Wgh	58,41	100a lid 1 sub a & 100a lid 2 Wgh	63		67,73	5	62,73	4,32	4	Ja	5	63		65,87	5	60,87	5	2,46	2	61	61	Nee	-	-
b786_A	Langgewenst 11	Woning	1,5	140645,36	471125,07	Nee		64,32	5	59,32	59	-	5	5		100 lid 3 Wgh	59,32	100a lid 1 sub a & 100a lid 2 Wgh	64		68,69	5	63,69	4,37	4	Ja	5	64		66,84	5	61,84	5	2,52	3	62	62	Nee	-	-
b821_D	Langgewenst 111	Woning	10,5	140652,76	471135,19	Nee		63,13	5	58,13	58	-	5	5		100 lid 3 Wgh	58,13	100a lid 1 sub a & 100a lid 2 Wgh	63		67,70	5	62,70	4,57	5	Ja	5	63		65,85	5	60,85	5	2,72	3	61	61	Nee	-	-
b822_D	Langgewenst 113	Woning	10,5	140655,77	471139,33	Nee		62,98	5	57,98	58	-	5	5		100 lid 3 Wgh	57,98	100a lid 1 sub a & 100a lid 2 Wgh	63		67,68	5	62,68	4,70	5	Ja	5	63		65,83	5	60,83	5	2,85	3	61	61	Nee	-	-
b823_D	Langgewenst 115	Woning	10,5	140661,66	471147,40	Nee		62,72	5	57,72	58	-	5	5		100 lid 3 Wgh	57,72	100a lid 1 sub a & 100a lid 2 Wgh	63		67,64	5	62,64	4,92	5	Ja	5	63		65,79	5	60,79	5	3,07	3	61	61	Nee	-	-
b824_D	Langgewenst 117	Woning	10,5	140664,95	471151,90	Nee		62,67	5	57,67	58	-	5	5		100 lid 3 Wgh	57,67	100a lid 1 sub a & 100a lid 2 Wgh	63		67,63	5	62,63	4,96	5	Ja	5	63		65,78	5	60,78	5	3,11	3	61	61	Nee	-	-
b825_D	Langgewenst 119	Woning	10,5	140671,44	471160,80	Nee		62,80	5	57,80	58	-	5	5		100 lid 3 Wgh	57,80	100a lid 1 sub a & 100a lid 2 Wgh	63		67,61	5	62,61	4,81	5	Ja	5	63		65,76	5	60,76	5	2,96	3	61	61	Nee	-	-
b826_D	Langgewenst 121	Woning	10,5	140674,68	471165,23	Nee		62,96	5	57,96	58	-	5	5		100 lid 3 Wgh	57,96	100a lid 1 sub a & 100a lid 2 Wgh	63		67,64	5	62,64	4,68	5	Ja	5	63		65,78	5	60,78	5	2,82	3	61	61	Nee	-	-
b827_D	Langgewenst 123	Woning	10,5	140682,39	471175,78	Nee		63,46	5	58,46	58	-	5	5		100 lid 3 Wgh	58,46	100a lid 1 sub a & 100a lid 2 Wgh	63		67,70	5	62,70	4,24	4	Ja	5	63		65,84	5	60,84	5	2,38	2	61	61	Nee	-	-
b828_D	Langgewenst 125	Woning	10,5	140685,49	471180,02	Nee		63,72	5	58,72	59	-	5	5		100 lid 3 Wgh	58,72	100a lid 1 sub a & 100a lid 2 Wgh	64		67,82	5	62,82	4,10	4	Ja	5	63		65,96	5	60,96	5	2,24	2	61	61	Nee	-	-
b764_E	Langgewenst 127	Woning	13,5	140625,72	471107,15	Nee		60,66	5	55,66	56	-	5	5		100 lid 3 Wgh	55,66	100a lid 1 sub a & 100a lid 2 Wgh	61		63,36	5	58,36	2,70	3	Ja	5	58		61,54	5	56,54	5	0,88	1	57	57	Nee	-	-
b771_E	Langgewenst 129	Woning	13,5	140632,27	471108,49	Nee		62,88	5	57,88	58	-	5	5		100 lid 3 Wgh	57,88	100a lid 1 sub a & 100a lid 2 Wgh	63		66,23	5	61,23	3,35	3	Ja	5	61		64,39	5	59,39	5	1,51	2	59	59	Nee	-	-
b787_A	Langgewenst 13	Woning	1,5	140647,25	471127,66	Nee		64,17	5	59,17	59	-	5	5		100 lid 3 Wgh	59,17	100a lid 1 sub a & 100a lid 2 Wgh	64		68,68	5	63,68	4,51	5	Ja	5	64		66,83	5	61,83	5	2,66	3	62	62	Nee	-	-
b772_E	Langgewenst 130	Woning	13,5	140635,72	471111,87	Nee		63,57	5	58,57	59	-	5	5		100 lid 3 Wgh	58,57	100a lid 1 sub a & 100a lid 2 Wgh	64		67,25	5	62,25	3,68	4	Ja	5	62		65,40	5	60,40	5	1,83	2	60	60	Nee	-	-
b779_E	Langgewenst 131	Woning	13,5	140637,98	471114,97	Nee		63,44	5	58,44	58	-	5	5		100 lid 3 Wgh	58,44	100a lid 1 sub a & 100a lid 2 Wgh	63		67,23	5	62,23	3,79	4	Ja	5	62		65,38	5	60,38	5	1,94	2	60	60	Nee	-	-
b780_E	Langgewenst 133	Woning	13,5	140639,63	471117,23	Nee		63,33	5	58,33	58	-	5	5		100 lid 3 Wgh	58,33	100a lid 1 sub a & 100a lid 2 Wgh	63		67,21	5	62,21	3,88	4	Ja	5	62		65,36	5	60,36	5	2,03	2	60	60	Nee	-	-
b788_A	Langgewenst 15	Woning	1,5	140653,36	471136,02	Nee		63,74	5	58,74	59	-	5	5		100 lid 3 Wgh	58,74	100a lid 1 sub a & 100a lid 2 Wgh	64		68,70	5	63,70	4,96	5	Ja	5	64		66,83	5	61,83	5	3,09	3	62	62	Nee	-	-
b789_A	Langgewenst 17	Woning	1,5	140655,39	471138,80	Nee		63,62	5	58,62	59	-	5	5		100 lid 3 Wgh	58,62	100a lid 1 sub a & 100a lid 2 Wgh	64		68,70	5	63,70	5,08	5	Ja	5	64		66,84	5	61,84	5	3,22	3	62	62	Nee	-	-
b790_A	Langgewenst 19	Woning	1,5	140662,21	471148,15	Nee		63,26	5	58,26	58	-	5	5		100 lid 3 Wgh	58,26	100a lid 1 sub a & 100a lid 2 Wgh	63		68,72	5	63,72	5,46	5	Ja	5	64 (Niet toegestaan!)		66,87	5	61,87	5	3,61	4	62	62	Nee	-	-
b791_A	Langgewenst 21	Woning	1,5	140664,44	471151,21	Nee		63,21	5	58,21	58	-	5	5		100 lid 3 Wgh	58,21	100a lid 1 sub a & 100a lid 2 Wgh	63		68,74	5	63,74	5,53	6	Ja	5	64 (Niet toegestaan!)		66,88	5	61,88	5	3,67	4	62	62	Nee	-	-
b792_A	Langgewenst 23	Woning	1,5	140671,89	471161,41	Nee		63,52	5	58,52	59	-	5	5		100 lid 3 Wgh	58,52	100a lid 1 sub a & 100a lid 2 Wgh	64		68,78	5	63,78	5,26	5	Ja	5	64		66,91	5	61,91	5	3,39	3	62	62	Nee	-	-
b793_A	Langgewenst 25	Woning	1,5	140674,08	471164,41	Nee		63,68	5	58,68	59	-	5	5		100 lid 3 Wgh	58,68	100a lid 1 sub a & 100a lid 2 Wgh	64		68,80	5	63,80	5,12	5	Ja	5	64		66,94	5	61,94	5	3,26	3	62	62	Nee	-	-
b794_A	Langgewenst 27	Woning	1,5	140682,91	471176,49	Nee		64,52	5	59,52	60	-	5	5		100 lid 3 Wgh	59,52	100a lid 1 sub a & 100a lid 2 Wgh	65		68,93	5	63,93	4,41	4	Ja	5	64		67,07	5	62,07	5	2,55	3	62	62	Nee	-	-
b795_A	Langgewenst 29	Woning	1,5	140684,85	471179,16	Nee		64,78	5	59,78	60	-	5	5		100 lid 3 Wgh	59,78	100a lid 1 sub a & 100a lid 2 Wgh	65		69,07	5	64,07	4,29	4	Ja	5	64		67,21	5	62,21	5	2,43	2	62	62	Nee	-	-
b84_B	Langgewenst 2a	Woning	4,5	140698,42	471014,57	Nee		47,59	5	42,59	43	-	5	5		100 lid 1 Wgh	48,00	100a lid 1 sub a & 100a lid 1 sub b sub 2° Wgh	53		50,65	5	45,65	0,00	0	Nee	5	-		49,04	5	44,04	5	0,00	0	44	-	-	-	-
b765_B	Langgewenst 31	Woning	4,5	140625,46	471107,19	Nee		61,24	5	56,24	56	-	5	5		100 lid 3 Wgh	56,24	100a lid 1 sub a & 100a lid 2 Wgh	61		64,01	5	59,01	2,77	3	Ja	5	59		62,17	5	57,17	5	0,93	1	57	57	Nee	-	-
b768_B	Langgewenst 33	Woning	4,5	140632,24	471108,46	Nee		64,61	5	59,61	60	-	5	5		100 lid 3 Wgh	59,61	100a lid 1 sub a & 100a lid 2 Wgh	65		67,92	5	62,92	3,31	3	Ja	5	63		66,07	5	61,07	5	1,46	1	61	61	Nee	-	-
b775_B	Langgewenst 35	Woning	4,5	140635,78	471111,96	Nee		65,32	5	60,32	60	-	5	5		100 lid 3 Wgh	60,32	100a lid 1 sub a & 100a lid 2 Wgh	65		68,97	5	63,97	3,65	4	Ja	5	64		67,12	5	62,12	5	1,80	2	62	62	Nee	-	-
b776_B	Langgewenst 37	Woning	4,5	140638,03	471115,03	Nee		65,11	5	60,11	60	-	5	5		100 lid 3 Wgh	60,11	100a lid 1 sub a & 100a lid 2 Wgh	65		68,94	5	63,94	3,83	4	Ja	5	64		67,08	5	62,08	5	1,97	2	62	62	Nee	-	-
b783_B	Langgewenst 39	Woning	4,5	140639,55	471117,12	Nee		64,96	5	59,96	60	-	5	5		100 lid 3 Wgh	59,96	100a lid 1 sub a & 100a lid 2 Wgh	65		68,91	5	63,91	3,95	4	Ja	5	64		67,05	5	62,05	5	2,09	2	62	62	Nee	-	-
b85_B	Langgewenst 4	Woning	4,5	140699,49	471017,63	Nee		47,82	5	42,82	43	-	5	5		100 lid 1 Wgh	48,00	100a lid 1 sub a & 100a lid 1 sub b sub 2° Wgh	53		51,00	5	46,00	0,00	0	Nee	5	-		49,38	5	44,38	5	0,00	0	44	-	-	-	-
b796_B	Langgewenst 41	Woning	4,5	140641,36	471119,61	Nee		64,79	5	59,79	60	-	5	5		100 lid 3 Wgh	59,79	100a lid 1 sub a & 100a lid 2 Wgh	65		68,87	5	63,87	4,08	4	Ja	5	64		67,01	5	62,01	5	2,22	2	62	62	Nee	-	-
b797_B	Langgewenst 43	Woning	4,5	140645,21	471124,87	Nee		64,48	5	59,48	59	-	5	5		100 lid 3 Wgh	59,48	100a lid 1 sub a & 100a lid 2 Wgh	64		68,81	5	63,81	4,33	4	Ja	5	64		66,95	5	61,95	5	2,47	2	62	62	Nee	-	-
b769_C	Langgewenst 45	Woning	7,5	140632,29	471108,50	Nee		64,20	5	59,20	59	-	5	5		100 lid 3 Wgh	59,20	100a lid 1 sub a & 100a lid 2 Wgh	64		67,54	5	62,54	3,34	3	Ja	5	63		65,69	5	60,69	5	1,49	1	61	61	Nee	-	-
b798_B	Langgewenst 45	Woning	4,5	140647,23	471127,63	Nee		64,32	5	59,32	59	-	5	5		100 lid 3 Wgh	59,32	100a lid 1 sub a & 100a lid 2 Wgh	64		68,79	5	63,79	4,47	4	Ja	5	64		66,93	5	61,93	5	2,61	3	62	62	Nee	-	-
b799_B	Langgewenst 47	Woning	4,5	140653,35	471136,01	Nee		63,88	5	58,88	59	-	5	5		100 lid 3 Wgh	58,88	100a lid 1 sub a & 100a lid 2 Wgh	64		68,76	5	63,76	4,88	5	Ja	5	64		66,91	5	61,91	5	3,03	3	62	62	Nee	-	-
b800_B	Langgewenst 49	Woning	4,5	140655,32	471138,70	Nee		63,75	5	58,75	59	-	5	5		100 lid 3 Wgh	58,75	100a lid 1 sub a & 100a lid 2 Wgh	64		68,76	5	63,76	5,01	5	Ja	5	64		66,90	5	61,90	5	3,15	3	62	62	Nee	-	-
b801_B	Langgewenst 51	Woning	4,5	140662,20	471148,14	Nee		63,38	5	58,38	58	-	5	5		100 lid 3 Wgh	58,38	100a lid 1 sub a & 100a lid 2 Wgh	63		68,75	5	63,75	5,37	5	Ja	5	64 (Niet toegestaan!)		66,89	5	61,89	5	3,51	4	62	62	Nee	-	-
b802_B	Langgewenst 53	Woning	4,5	140664,43	471151,19	Nee		63,33	5	58,33	58	-	5	5		100 lid 3 Wgh	58,33	100a lid 1 sub a & 100a lid 2 Wgh	63		68,75	5	63,75	5,42	5	Ja	5	64 (Niet toegestaan!)		66,89	5	61,89	5	3,56	4	62	62	Nee	-	-
b803_B	Langgewenst 55	Woning	4,5	140671,82	471161,32	Nee		63,60	5	58,60	59	-	5	5		100 lid 3 Wgh	58,60	100a lid 1 sub a & 100a lid 2 Wgh	64		68,75	5	63,75	5,15	5	Ja	5	64		66,89	5	61,89	5	3,29	3	62	62	Nee	-	-
b804_B	Langgewenst 57	Woning	4,5	140674,08	471164,41	Nee		63,75	5	58,75	59	-	5	5		100 lid 3 Wgh	58,75	100a lid 1 sub a & 100a lid 2 Wgh	64		68,77	5	63,77	5,02	5	Ja	5	64		66,90	5	61,90	5	3,15	3	62	62	Nee	-	-
b805_B	Langgewenst 59	Woning	4,5	140682,88	471176,45	Nee		64,51	5	59,51	60	-	5	5		100 lid 3 Wgh	59,51	100a lid 1 sub a & 100a lid 2 Wgh	65		68,87	5	63,87	4,36	4	Ja	5	64		67,00	5	62,00	5	2,49	2	62	62	Nee	-	-
b806_B	Langgewenst 61	Woning	4,5	140684,77	471179,04	Nee		64,73	5	59,73	60	-	5	5		100 lid 3 Wgh	59,73	100a lid 1 sub a & 100a lid 2 Wgh	65		68,96	5	63,96	4,23	4	Ja	5	64		67,11	5	62,11	5	2,38	2	62	62	Nee	-	-
b766_C	Langgewenst 63	Woning	7,5	140625,11	471107,26	Nee		60,94	5	55,94	56	-	5	5		100 lid 3 Wgh	55,94	100a lid 1 sub a & 100a lid 2 Wgh	61		63,68	5	58,68	2,74	3	Ja	5	59		61,85	5	56,85	5	0,91	1	57	57	Nee	-	-
b774_C	Langgewenst 67	Woning	7,5	140635,80	471111,99	Nee		64,85	5	59,85	60	-	5	5		100 lid 3 Wgh	59,85	100a lid 1 sub a & 100a lid 2 Wgh	65		68,53	5	63,53	3,68	4	Ja	5	64		66,68	5	61,68	5	1,83	2	62	62	Nee	-	-
b777_C	Langgewenst 69	Woning	7,5	140638,07	471115,08	Nee		64,67	5	59,67	60	-	5	5		100 lid 3 Wgh	59,67	100a lid 1 sub a & 100a lid 2 Wgh	65		68,50	5	63,50	3,83	4	Ja	5	63		66,65	5	61,65	5	1,98	2	62	62	Nee	-	-
b784_A	Langgewenst 7	Woning	1,5	140639,62	471117,21	Nee		64,77	5	59,77	60	-	5	5		100 lid 3 Wgh	59,77	100a lid 1 sub a & 100a lid 2 Wgh	65		68,76	5	63,76	3,99	4	Ja	5	64		66,91	5	61,91	5	2,14	2	62	62	Nee	-	-
b782_C	Langgewenst 71	Woning	7,5	140639,60	471117,19	Nee		64,55	5	59,55	60	-	5	5		100 lid 3 Wgh	59,55	100a lid 1 sub a & 100a lid 2 Wgh	65		68,48	5	63,48	3,93	4	Ja	5	63		66,62	5	61,62	5	2,07	2	62	62	Nee	-	-
b807_C	Langgewenst 73	Woning	7,5	140641,32	471119,54	Nee		64,40	5	59,40	59	-	5	5		100 lid 3 Wgh	59,40	100a lid 1 sub a & 100a lid 2 Wgh	64		68,44	5	63,44	4,04	4	Ja	5	63		66,58	5	61,58	5	2,18	2	62	62	Nee	-	-
b808_C	Langgewenst 75	Woning	7,5	140645,30	471124,98	Nee		64,12	5	59,12	59	-	5	5		100 lid 3 Wgh	59,12	100a lid 1 sub a & 100a lid 2 Wgh	64		68,37	5	63,37	4,25	4	Ja	5	63		66,52	5	61,52	5	2,40	2	62	62	Nee	-	-
b809_C	Langgewenst 77	Woning	7,5	140647,24	471127,64	Nee		63,98	5	58,98	59	-	5	5		100 lid 3 Wgh	58,98	100a lid 1 sub a & 100a lid 2 Wgh	64		68,35	5	63,35	4,37	4	Ja	5	63		66,50	5	61,50	5	2,52	3	61	61	Nee	-	-
b810_C	Langgewenst 79	Woning	7,5	140653,31	471135,96	Nee		63,58	5	58,58	59	-	5	5		100 lid 3 Wgh	58,58	100a lid 1 sub a & 100a lid 2 Wgh	64		68,31	5	63,31	4,73	5	Ja	5	63		66,45	5	61,45	5	2,87	3	61	61	Nee	-	-
b811_C	Langgewenst 81	Woning	7,5	140655,32	471138,71	Nee		63,46	5	58,46	58	-	5	5		100 lid 3 Wgh	58,46	100a lid 1 sub a & 100a lid 2 Wgh	63		68,30	5	63,30	4,84	5	Ja	5	63		66,44	5	61,44	5	2,98	3	61	61	Nee	-	-
b812_C	Langgewenst 83	Woning	7,5	140662,15	471148,07	Nee		63,11	5	58,11	58	-	5	5		100 lid 3 Wgh	58,11	100a lid 1 sub a & 100a lid 2 Wgh	63		68,26	5	63,26	5,15	5	Ja	5	63		66,40	5	61,40	5	3,29	3	61	61	Nee	-	-
b813_C	Langgewenst 85	Woning	7,5	140664,56	471151,38	Nee		63,06	5	58,06	58	-	5	5		100 lid 3 Wgh	58,06	100a lid 1 sub a & 100a lid 2 Wgh	63		68,25	5	63,25	5,19	5	Ja	5	63		66,39	5	61,39	5	3,33	3	61	61	Nee	-	-
b814_C	Langgewenst 87	Woning	7,5	140671,80	471161,29	Nee		63,27	5	58,27	58	-	5	5		100 lid 3 Wgh	58,27	100a lid 1 sub a & 100a lid 2 Wgh	63		68,23	5	63,23	4,96	5	Ja	5	63		66,38	5	61,38	5	3,11	3	61	61	Nee	-	-
b815_C	Langgewenst 89	Woning	7,5	140674,02	471164,33	Nee		63,41	5	58,41	58	-	5	5		100 lid 3 Wgh	58,41	100a lid 1 sub a & 100a lid 2 Wgh	63		68,25	5	63,25	4,84	5	Ja	5	63		66,39	5	61,39	5	2,98	3	61	61	Nee	-	-
b785_A	Langgewenst 9	Woning	1,5	140641,45	471119,72	Nee		64,61	5	59,61	60	-	5	5		100 lid 3 Wgh	59,61	100a lid 1 sub a & 100a lid 2 Wgh	65		68,74	5	63,74	4,13	4	Ja	5	64		66,88	5	61,88	5	2,27	2	62	62	Nee	-	-
b816_C	Langgewenst 91	Woning	7,5	140682,93	471176,52	Nee		64,05	5	59,05	59	-	5	5		100 lid 3 Wgh	59,05	100a lid 1 sub a & 100a lid 2 Wgh	64		68,32	5	63,32	4,27	4	Ja	5	63		66,46	5	61,46	5	2,41	2	61	61	Nee	-	-
b817_C	Langgewenst 93	Woning	7,5	140684,63	471178,84	Nee		64,22	5	59,22	59	-	5	5		100 lid 3 Wgh	59,22	100a lid 1 sub a & 100a lid 2 Wgh	64		68,40	5	63,40	4,18	4	Ja	5	63		66,54	5	61,54	5	2,32	2	62	62	Nee	-	-
b767_D	Langgewenst 95	Woning	10,5	140625,28	471107,22	Nee		60,76	5	55,76	56	-	5	5		100 lid 3 Wgh	55,76	100a lid 1 sub a & 100a lid 2 Wgh	61		63,46	5	58,46	2,70	3	Ja	5	58		61,64	5	56,64	5	0,88	1	57	57	Nee	-	-
b770_D	Langgewenst 97	Woning	10,5	140632,32	471108,51	Nee		63,54	5	58,54	59	-	5	5		100 lid 3 Wgh	58,54	100a lid 1 sub a & 100a lid 2 Wgh	64		66,90	5	61,90	3,36	3	Ja	5	62		65,06	5	60,06	5	1,52	2	60	60	Nee	-	-
b773_D	Langgewenst 99	Woning	10,5	140635,81	471112,00	Nee		64,19	5	59,19	59	-	5	5		100 lid 3 Wgh	59,19	100a lid 1 sub a & 100a lid 2 Wgh	64		67,88	5	62,88	3,69	4	Ja	5	63		66,03	5	61,03	5	1,84	2	61	61	Nee	-	-
b246_B	Larenseweg 10a	Woning	4,5	141028,27	471065,11	Nee		33,24	5	28,24	28	-	5	5		100 lid 1 Wgh	48,00	100a lid 1 sub a & 100a lid 1 sub b sub 2° Wgh	53		33,01	5	28,01	0,00	0	Nee	5	-		31,46	5	26,46	5	0,00	0	26	-	-	-	-
b246_C	Larenseweg 10a	Woning	7,5	141028,27	471065,11	Nee		33,61	5	28,61	29	-	5	5		100 lid 1 Wgh	48,00	100a lid 1 sub a & 100a lid 1 sub b sub 2° Wgh	53		33,72	5	28,72	0,00	0	Nee	5	-		32,19	5	27,19	5	0,00	0	27	-	-	-	-
b673_A	Larenseweg 12a	Woning	1,5	141031,80	471065,62	Nee		35,08	5	30,08	30	-	5	5		100 lid 1 Wgh	48,00	100a lid 1 sub a & 100a lid 1 sub b sub 2° Wgh	53		33,12	5	28,12	0,00	0	Nee	5	-		31,50	5	26,50	5	0,00	0	27	-	-	-	-
b673_B	Larenseweg 12a	Woning	4,5	141031,80	471065,62	Nee		35,27	5	30,27	30	-	5	5		100 lid 1 Wgh	48,00	100a lid 1 sub a & 100a lid 1 sub b sub 2° Wgh	53		33,49	5	28,49	0,00	0	Nee	5	-		31,90	5	26,90	5	0,00	0	27	-	-	-	-
b173_A	Larenseweg 1b	Woning	1,5	141003,20	471075,42	Nee		36,69	5	31,69	32	-	5	5		100 lid 1 Wgh	48,00	100a lid 1 sub a & 100a lid 1 sub b sub 2° Wgh	53		34,29	5	29,29	0,00	0	Nee	5	-		32,61	5	27,61	5	0,00	0	28	-	-	-	-
b173_B	Larenseweg 1b	Woning	4,5	141003,20	471075,42	Nee		37,10	5	32,10	32	-	5	5		100 lid 1 Wgh	48,00	100a lid 1 sub a & 100a lid 1 sub b sub 2° Wgh	53		34,90	5	29,90	0,00	0	Nee	5	-		33,23	5	28,23	5	0,00	0	28	-	-	-	-
b173_C	Larenseweg 1b	Woning	7,5	141003,20	471075,42	Nee		37,32	5	32,32	32	-	5	5		100 lid 1 Wgh	48,00	100a lid 1 sub a & 100a lid 1 sub b sub 2° Wgh	53		35,82	5	30,82	0,00	0	Nee	5	-		34,16	5	29,16	5	0,00	0	29	-	-	-	-
b174_A	Larenseweg 1c	Woning	1,5	141008,09	471076,03	Nee		37,37	5	32,37	32	-	5	5		100 lid 1 Wgh	48,00	100a lid 1 sub a & 100a lid 1 sub b sub 2° Wgh	53		34,21	5	29,21	0,00	0	Nee	5	-		32,52	5	27,52	5	0,00	0	28	-	-	-	-
b174_B	Larenseweg 1c	Woning	4,5	141008,09	471076,03	Nee		37,66	5	32,66	33	-	5	5		100 lid 1 Wgh	48,00	100a lid 1 sub a & 100a lid 1 sub b sub 2° Wgh	53		34,70	5	29,70	0,00	0	Nee	5	-		33,01	5	28,01	5	0,00	0	28	-	-	-	-
b174_C	Larenseweg 1c	Woning	7,5	141008,09	471076,03	Nee		37,78	5	32,78	33	-	5	5		100 lid 1 Wgh	48,00	100a lid 1 sub a & 100a lid 1 sub b sub 2° Wgh	53		35,56	5	30,56	0,00	0	Nee	5	-		33,87	5	28,87	5	0,00	0	29	-	-	-	-
b242_A	Larenseweg 2a	Woning	1,5	141008,24	471046,19	Nee		29,67	5	24,67	25	-	5	5		100 lid 1 Wgh	48,00	100a lid 1 sub a & 100a lid 1 sub b sub 2° Wgh	53		36,15	5	31,15	0,00	0	Nee	5	-		34,35	5	29,35	5	0,00	0	29	-	-	-	-
b242_B	Larenseweg 2a	Woning	4,5	141008,24	471046,19	Nee		30,20	5	25,20	25	-	5	5		100 lid 1 Wgh	48,00	100a lid 1 sub a & 100a lid 1 sub b sub 2° Wgh	53		36,78	5	31,78	0,00	0	Nee	5	-		35,00	5	30,00	5	0,00	0	30	-	-	-	-
b672_A	Larenseweg 2a	Woning	1,5	141002,27	471058,34	Nee		32,29	5	27,29	27	-	5	5		100 lid 1 Wgh	48,00	100a lid 1 sub a & 100a lid 1 sub b sub 2° Wgh	53		37,46	5	32,46	0,00	0	Nee	5	-		35,61	5	30,61	5	0,00	0	31	-	-	-	-
b672_B	Larenseweg 2a	Woning	4,5	141002,27	471058,34	Nee		32,97	5	27,97	28	-	5	5		100 lid 1 Wgh	48,00	100a lid 1 sub a & 100a lid 1 sub b sub 2° Wgh	53		38,32	5	33,32	0,00	0	Nee	5	-		36,49	5	31,49	5	0,00	0	31	-	-	-	-
b243_A	Larenseweg 4a	Woning	1,5	141013,79	471063,33	Nee		28,88	5	23,88	24	-	5	5		100 lid 1 Wgh	48,00	100a lid 1 sub a & 100a lid 1 sub b sub 2° Wgh	53		33,99	5	28,99	0,00	0	Nee	5	-		32,30	5	27,30	5	0,00	0	27	-	-	-	-
b243_B	Larenseweg 4a	Woning	4,5	141013,79	471063,33	Nee		29,67	5	24,67	25	-	5	5		100 lid 1 Wgh	48,00	100a lid 1 sub a & 100a lid 1 sub b sub 2° Wgh	53		34,47	5	29,47	0,00	0	Nee	5	-		32,80	5	27,80	5	0,00	0	28	-	-	-	-
b240_B	Larenseweg 5abc (#3)	Woning	4,5	141015,64	471077,13	Nee		36,74	5	31,74	32	-	5	5		100 lid 1 Wgh	48,00	100a lid 1 sub a & 100a lid 1 sub b sub 2° Wgh	53		34,61	5	29,61	0,00	0	Nee	5	-		32,92	5	27,92	5	0,00	0	28	-	-	-	-
b240_C	Larenseweg 5abc (#3)	Woning	7,5	141015,64	471077,13	Nee		36,88	5	31,88	32	-	5	5		100 lid 1 Wgh	48,00	100a lid 1 sub a & 100a lid 1 sub b sub 2° Wgh	53		35,36	5	30,36	0,00	0	Nee	5	-		33,68	5	28,68	5	0,00	0	29	-	-	-	-
b244_A	Larenseweg 6	Woning	1,5	141018,78	471063,84	Nee		28,91	5	23,91	24	-	5	5		100 lid 1 Wgh	48,00	100a lid 1 sub a & 100a lid 1 sub b sub 2° Wgh	53		33,68	5	28,68	0,00	0	Nee	5	-		32,03	5	27,03	5	0,00	0	27	-	-	-	-
b244_B	Larenseweg 6	Woning	4,5	141018,78	471063,84	Nee		29,76	5	24,76	25	-	5	5		100 lid 1 Wgh	48,00	100a lid 1 sub a & 100a lid 1 sub b sub 2° Wgh	53		34,15	5	29,15	0,00	0	Nee	5	-		32,53	5	27,53	5	0,00	0	28	-	-	-	-
b198_A	Larenseweg 7	Woning	1,5	141023,06	471078,00	Nee		36,45	5	31,45	31	-	5	5		100 lid 1 Wgh	48,00	100a lid 1 sub a & 100a lid 1 sub b sub 2° Wgh	53		34,94	5	29,94	0,00	0	Nee	5	-		33,27	5	28,27	5	0,00	0	28	-	-	-	-
b198_B	Larenseweg 7	Woning	4,5	141023,06	471078,00	Nee		36,68	5	31,68	32	-	5	5		100 lid 1 Wgh	48,00	100a lid 1 sub a & 100a lid 1 sub b sub 2° Wgh	53		35,29	5	30,29	0,00	0	Nee	5	-		33,66	5	28,66	5	0,00	0	29	-	-	-	-
b198_C	Larenseweg 7	Woning	7,5	141023,06	471078,00	Nee		36,88	5	31,88	32	-	5	5		100 lid 1 Wgh	48,00	100a lid 1 sub a & 100a lid 1 sub b sub 2° Wgh	53		36,00	5	31,00	0,00	0	Nee	5	-		34,39	5	29,39	5	0,00	0	29	-	-	-	-
b245_B	Larenseweg 8a	Woning	4,5	141023,05	471064,43	Nee		31,54	5	26,54	27	-	5	5		100 lid 1 Wgh	48,00	100a lid 1 sub a & 100a lid 1 sub b sub 2° Wgh	53		33,87	5	28,87	0,00	0	Nee	5	-		32,26	5	27,26	5	0,00	0	27	-	-	-	-
b245_C	Larenseweg 8a	Woning	7,5	141023,05	471064,43	Nee		32,10	5	27,10	27	-	5	5		100 lid 1 Wgh	48,00	100a lid 1 sub a & 100a lid 1 sub b sub 2° Wgh	53		34,63	5	29,63	0,00	0	Nee	5	-		33,04	5	28,04	5	0,00	0	28	-	-	-	-
b674_A	Larenseweg 9	Woning	1,5	141029,02	471078,77	Nee		34,17	5	29,17	29	-	5	5		100 lid 1 Wgh	48,00	100a lid 1 sub a & 100a lid 1 sub b sub 2° Wgh	53		34,74	5	29,74	0,00	0	Nee	5	-		33,04	5	28,04	5	0,00	0	28	-	-	-	-
b674_B	Larenseweg 9	Woning	4,5	141029,02	471078,77	Nee		34,39	5	29,39	29	-	5	5		100 lid 1 Wgh	48,00	100a lid 1 sub a & 100a lid 1 sub b sub 2° Wgh	53		34,99	5	29,99	0,00	0	Nee	5	-		33,32	5	28,32	5	0,00	0	28	-	-	-	-
b116_B	Leeuwenstraat 21a	Woning	4,5	140804,86	470884,83	Nee		55,89	5	50,89	51	-	5	5		100 lid 3 Wgh	50,89	100a lid 1 sub a & 100a lid 1 sub b sub 2° Wgh	56		54,67	5	49,67	-1,22	-1	Nee	5	-		52,75	5	47,75	5	-2,89	-3	48	-	-	-	-
b391_B	Leeuwenstraat 21a	Woning	4,5	140810,27	470879,48	Nee		56,70	5	51,70	52	-	5	5		100 lid 3 Wgh	51,70	100a lid 1 sub a & 100a lid 1 sub b sub 2° Wgh	57		55,88	5	50,88	-0,82	-1	Nee	5	-		53,98	5	48,98	5	-2,72	-3	49	-	-	-	-
b392_B	Leeuwenstraat 21a	Woning	4,5	140807,99	470872,67	Nee		52,92	5	47,92	48	-	5	5		100 lid 1 Wgh	48,00	100a lid 1 sub a & 100a lid 1 sub b sub 2° Wgh	53		51,71	5	46,71	0,00	0	Nee	5	-		49,82	5	44,82	5	0,00	0	45	-	-	-	-
b111_B	Leeuwenstraat 25	Woning	4,5	140791,16	470884,50	Nee		52,57	5	47,57	48	-	5	5		100 lid 1 Wgh	48,00	100a lid 1 sub a & 100a lid 1 sub b sub 2° Wgh	53		51,29	5	46,29	0,00	0	Nee	5	-		49,39	5	44,39	5	0,00	0	44	-	-	-	-
b200_B	Leeuwenstraat 27a	Woning	4,5	140786,34	470884,36	Nee		51,17	5	46,17	46	-	5	5		100 lid 1 Wgh	48,00	100a lid 1 sub a & 100a lid 1 sub b sub 2° Wgh	53		49,99	5	44,99	0,00	0	Nee	5	-		48,10	5	43,10	5	0,00	0	43	-	-	-	-
b236_B	Leeuwenstraat 28	Woning	4,5	140811,60	470897,43	Nee		57,00	5	52,00	52	-	5	5		100 lid 3 Wgh	52,00	100a lid 1 sub a & 100a lid 1 sub b sub 2° Wgh	57		56,41	5	51,41	-0,59	-1	Nee	5	-		54,48	5	49,48	5	-2,52	-3	49	-	-	-	-
b236_C	Leeuwenstraat 28	Woning	7,5	140811,60	470897,43	Nee		57,08	5	52,08	52	-	5	5		100 lid 3 Wgh	52,08	100a lid 1 sub a & 100a lid 1 sub b sub 2° Wgh	57		56,62	5	51,62	-0,46	0	Nee	5	-		54,69	5	49,69	5	-2,39	-2	50	-	-	-	-
b117_B	Leeuwenstraat 31a	Woning	4,5	140776,56	470884,12	Nee		48,66	5	43,66	44	-	5	5		100 lid 1 Wgh	48,00	100a lid 1 sub a & 100a lid 1 sub b sub 2° Wgh	53		47,86	5	42,86	0,00	0	Nee	5	-		45,98	5	40,98	5	0,00	0	41	-	-	-	-
b213_B	Leeuwenstraat 33a en 33b (#2)	Woning	4,5	140762,24	470883,97	Nee		45,59	5	40,59	41	-	5	5		100 lid 1 Wgh	48,00	100a lid 1 sub a & 100a lid 1 sub b sub 2° Wgh	53		45,28	5	40,28	0,00	0	Nee	5	-		43,42	5	38,42	5	0,00	0	38	-	-	-	-
b213_C	Leeuwenstraat 33a en 33b (#2)	Woning	7,5	140762,24	470883,97	Nee		46,78	5	41,78	42	-	5	5		100 lid 1 Wgh	48,00	100a lid 1 sub a & 100a lid 1 sub b sub 2° Wgh	53		46,47	5	41,47	0,00	0	Nee	5	-		44,60	5	39,60	5	0,00	0	40	-	-	-	-
b147_B	Leeuwenstraat 34	Woning	4,5	140795,09	470893,11	Nee		53,59	5	48,59	49	-	5	5		100 lid 3 Wgh	48,59	100a lid 1 sub a & 100a lid 1 sub b sub 2° Wgh	54		52,82	5	47,82	-0,59	-1	Nee	5	-		50,91	5	45,91	5	-0,59	-1	46	-	-	-	-
b147_C	Leeuwenstraat 34	Woning	7,5	140795,09	470893,11	Nee		53,69	5	48,69	49	-	5	5		100 lid 3 Wgh	48,69	100a lid 1 sub a & 100a lid 1 sub b sub 2° Wgh	54		53,22	5	48,22	-0,47	0	Nee	5	-		51,30	5	46,30	5	-0,69	-1	46	-	-	-	-
b150_B	Leeuwenstraat 36A	Woning	4,5	140786,88	470891,71	Nee		51,07	5	46,07	46	-	5	5		100 lid 1 Wgh	48,00	100a lid 1 sub a & 100a lid 1 sub b sub 2° Wgh	53		50,55	5	45,55	0,00	0	Nee	5	-		48,65	5	43,65	5	0,00	0	44	-	-	-	-
b150_C	Leeuwenstraat 36A	Woning	7,5	140786,88	470891,71	Nee		51,52	5	46,52	47	-	5	5		100 lid 1 Wgh	48,00	100a lid 1 sub a & 100a lid 1 sub b sub 2° Wgh	53		51,31	5	46,31	0,00	0	Nee	5	-		49,41	5	44,41	5	0,00	0	44	-	-	-	-
b237_B	Leeuwenstraat 38a en 38b (#2)	Woning	4,5	140779,12	470892,28	Nee		47,89	5	42,89	43	-	5	5		100 lid 1 Wgh	48,00	100a lid 1 sub a & 100a lid 1 sub b sub 2° Wgh	53		47,26	5	42,26	0,00	0	Nee	5	-		45,41	5	40,41	5	0,00	0	40	-	-	-	-
b237_C	Leeuwenstraat 38a en 38b (#2)	Woning	7,5	140779,12	470892,28	Nee		48,72	5	43,72	44	-	5	5		100 lid 1 Wgh	48,00	100a lid 1 sub a & 100a lid 1 sub b sub 2° Wgh	53		48,25	5	43,25	0,00	0	Nee	5	-		46,41	5	41,41	5	0,00	0	41	-	-	-	-
b214_B	Leeuwenstraat 39a	Woning	4,5	140750,45	470883,63	Nee		42,48	5	37,48	37	-	5	5		100 lid 1 Wgh	48,00	100a lid 1 sub a & 100a lid 1 sub b sub 2° Wgh	53		42,09	5	37,09	0,00	0	Nee	5	-		40,26	5	35,26	5	0,00	0	35	-	-	-	-
b214_C	Leeuwenstraat 39a	Woning	7,5	140750,45	470883,63	Nee		43,56	5	38,56	39	-	5	5		100 lid 1 Wgh	48,00	100a lid 1 sub a & 100a lid 1 sub b sub 2° Wgh	53		43,09	5	38,09	0,00	0	Nee	5	-		41,25	5	36,25	5	0,00	0	36	-	-	-	-
b146_B	Leeuwenstraat 40	Woning	4,5	140774,21	470893,70	Nee		35,17	5	30,17	30	-	5	5		100 lid 1 Wgh	48,00	100a lid 1 sub a & 100a lid 1 sub b sub 2° Wgh	53		34,84	5	29,84	0,00	0	Nee	5	-		33,51	5	28,51	5	0,00	0	29	-	-	-	-
b146_C	Leeuwenstraat 40	Woning	7,5	140774,21	470893,70	Nee		36,34	5	31,34	31	-	5	5		100 lid 1 Wgh	48,00	100a lid 1 sub a & 100a lid 1 sub b sub 2° Wgh	53		35,94	5	30,94	0,00	0	Nee	5	-		34,60	5	29,60	5	0,00	0	30	-	-	-	-
b165_B	Leeuwenstraat 42a	Woning	4,5	140768,90	470892,02	Nee		47,08	5	42,08	42	-	5	5		100 lid 1 Wgh	48,00	100a lid 1 sub a & 100a lid 1 sub b sub 2° Wgh	53		46,52	5	41,52	0,00	0	Nee	5	-		44,66	5	39,66	5	0,00	0	40	-	-	-	-
b165_C	Leeuwenstraat 42a	Woning	7,5	140768,90	470892,02	Nee		48,21	5	43,21	43	-	5	5		100 lid 1 Wgh	48,00	100a lid 1 sub a & 100a lid 1 sub b sub 2° Wgh	53		47,72	5	42,72	0,00	0	Nee	5	-		45,87	5	40,87	5	0,00	0	41	-	-	-	-
b390_B	Leeuwenstraat 46	Woning	4,5	140760,73	470892,36	Nee		44,26	5	39,26	39	-	5	5		100 lid 1 Wgh	48,00	100a lid 1 sub a & 100a lid 1 sub b sub 2° Wgh	53		43,72	5	38,72	0,00	0	Nee	5	-		41,92	5	36,92	5	0,00	0	37	-	-	-	-

							HEERSENDE SITUATIE							Normstelling krachtens Wet geluidhinder en/of Besluit geluidhinder				TOEKOMSTIGE SITUATIE (ZONDER MAATREGELEN)								TOEKOMSTIGE SITUATIE MET MAATREGELEN										
Rekenpunt ID	Adres/omschrijving rekenpunt	Type bestemming	Rekenhoogte [m]	X	Y	Sanering [ja/nee]	L_{den} [dB]	110 lid g Wet geluidhinder ex 3.4 lid 1 Rmg2012 [dB]	L_{den} - 110 lid g ex 3.4 lid 1 Rmg2012 [dB]	L_{den} afgerond - 110 lid g Wgh [dB]	Eerder vastgestelde hogere waarde [dB]	Toegepaste aftrek conform hogere waardenbesluit [dB]	110 lid g Wet geluidhinder ex 3.4 lid 2 Rmg2012 [dB]	Aansturingsartikel ten hoogste toelaatbare geluidbelasting Wet geluidhinder/ Besluit geluidhinder	Ten hoogste toelaatbare geluidbelasting [dB]	Aansturingsartikel maximaal vast te stellen hogere waarde geluidsbelasting Wet geluidhinder/Besluit geluidhinder	Maximaal vast te stellen hogere waarde [dB]	L_{den} [dB]	110 lid g Wet geluidhinder ex 3.4 lid 2 Rmg2012 [dB]	L_{den} - 110 lid g t.b.v. verschil-berekening [dB]	ΔL zonder maatregelen t.b.v. verschil-berekening [dB]	ΔL zonder maatregelen t.b.v. verschilberekening afgerond [dB]	Reconstructie in de zin van de Wet geluidhinder? [ja/nee]	110 lid g Wet geluidhinder ex 3.4 lid 1 Rmg2012 [dB]	Vast te stellen hogere waarde zonder aanvullende maatregelen [dB]	L_{den} [dB]	110 lid g Wet geluidhinder ex 3.4 lid 1 Rmg2012 [dB]	L_{den} - 110 lid g [dB]	110 lid g Wet geluidhinder t.b.v. histogram [dB]	ΔL t.b.v. histogram [dB]	ΔL t.b.v. histogram afgerond [dB]	L_{den} afgerond - 110 lid g Wet geluidhinder [dB]	Vast te stellen hogere waarde [dB]	Overschrijding maximaal vast te stellen hogere waarde? [ja/nee]	Is de vast te stellen hogere waarde ook gelegen op de gevel met de hoogste geluidbelasting?	Controle impact maatregelen
b390_C	Leeuwenstraat 46	Woning	7,5	140760,73	470892,36	Nee	45,46	5	40,46	40	-	5	5	100 lid 1 Wgh	48,00	100a lid 1 sub a & 100a lid 1 sub b sub 2° Wgh	53	44,85	5	39,85	0,00	0	Nee	5	-	43,05	5	38,05	5	0,00	0	38	-	-	-	-
b188_B	Leeuwenstraat 52abc (#3)	Woning	4,5	140751,93	470892,30	Nee	41,63	5	36,63	37	-	5	5	100 lid 1 Wgh	48,00	100a lid 1 sub a & 100a lid 1 sub b sub 2° Wgh	53	42,15	5	37,15	0,00	0	Nee	5	-	40,37	5	35,37	5	0,00	0	35	-	-	-	-
b188_C	Leeuwenstraat 52abc (#3)	Woning	7,5	140751,93	470892,30	Nee	42,69	5	37,69	38	-	5	5	100 lid 1 Wgh	48,00	100a lid 1 sub a & 100a lid 1 sub b sub 2° Wgh	53	43,17	5	38,17	0,00	0	Nee	5	-	41,38	5	36,38	5	0,00	0	36	-	-	-	-
b238_B	Leeuwenstraat 54a	Woning	4,5	140747,39	470892,27	Nee	41,84	5	36,84	37	-	5	5	100 lid 1 Wgh	48,00	100a lid 1 sub a & 100a lid 1 sub b sub 2° Wgh	53	42,67	5	37,67	0,00	0	Nee	5	-	40,87	5	35,87	5	0,00	0	36	-	-	-	-
b238_C	Leeuwenstraat 54a	Woning	7,5	140747,39	470892,27	Nee	42,85	5	37,85	38	-	5	5	100 lid 1 Wgh	48,00	100a lid 1 sub a & 100a lid 1 sub b sub 2° Wgh	53	43,63	5	38,63	0,00	0	Nee	5	-	41,84	5	36,84	5	0,00	0	37	-	-	-	-
b444_A	Melkpad 11	Woning	1,5	140522,38	471020,44	Nee	66,09	5	61,09	61	-	5	5	100 lid 3 Wgh	61,09	100a lid 1 sub a & 100a lid 2 Wgh	66	64,71	5	59,71	-1,38	-1	Nee	5	-	64,71	5	59,71	5	-1,38	-1	60	-	-	-	-
b444_B	Melkpad 11	Woning	4,5	140522,38	471020,44	Nee	67,05	5	62,05	62	-	5	5	100 lid 3 Wgh	62,05	100a lid 1 sub a & 100a lid 2 Wgh	67	65,68	5	60,68	-1,37	-1	Nee	5	-	65,67	5	60,67	5	-1,38	-1	61	-	-	-	-
b444_C	Melkpad 11	Woning	7,5	140522,38	471020,44	Nee	67,06	5	62,06	62	-	5	5	100 lid 3 Wgh	62,06	100a lid 1 sub a & 100a lid 2 Wgh	67	65,69	5	60,69	-1,37	-1	Nee	5	-	65,69	5	60,69	5	-1,37	-1	61	-	-	-	-
b563_A	Melkpad 11	Woning	1,5	140523,21	471015,38	Nee	55,78	5	50,78	51	-	5	5	100 lid 3 Wgh	50,78	100a lid 1 sub a & 100a lid 1 sub b sub 2° Wgh	56	54,43	5	49,43	-1,35	-1	Nee	5	-	54,43	5	49,43	5	-1,35	-1	49	-	-	-	-
b563_B	Melkpad 11	Woning	4,5	140523,21	471015,38	Nee	56,99	5	51,99	52	-	5	5	100 lid 3 Wgh	51,99	100a lid 1 sub a & 100a lid 1 sub b sub 2° Wgh	57	55,64	5	50,64	-1,35	-1	Nee	5	-	55,64	5	50,64	5	-1,35	-1	51	-	-	-	-
b563_C	Melkpad 11	Woning	7,5	140523,21	471015,38	Nee	59,19	5	54,19	54	-	5	5	100 lid 3 Wgh	54,19	100a lid 1 sub a & 100a lid 2 Wgh	59	57,83	5	52,83	-1,36	-1	Nee	5	-	57,83	5	52,83	5	-1,36	-1	53	-	-	-	-
b443_A	Melkpad 13	Woning	1,5	140515,78	471021,49	Nee	66,50	5	61,50	61	-	5	5	100 lid 3 Wgh	61,50	100a lid 1 sub a & 100a lid 2 Wgh	67	65,11	5	60,11	-1,39	-1	Nee	5	-	65,11	5	60,11	5	-1,39	-1	60	-	-	-	-
b443_B	Melkpad 13	Woning	4,5	140515,78	471021,49	Nee	67,46	5	62,46	62	-	5	5	100 lid 3 Wgh	62,46	100a lid 1 sub a & 100a lid 2 Wgh	67	66,08	5	61,08	-1,38	-1	Nee	5	-	66,07	5	61,07	5	-1,39	-1	61	-	-	-	-
b443_C	Melkpad 13	Woning	7,5	140515,78	471021,49	Nee	67,50	5	62,50	63	-	5	5	100 lid 3 Wgh	62,50	100a lid 1 sub a & 100a lid 2 Wgh	67	66,12	5	61,12	-1,38	-1	Nee	5	-	66,12	5	61,12	5	-1,38	-1	61	-	-	-	-
b549_A	Melkpad 14	Woning	1,5	140457,55	471097,85	Nee	49,37	5	44,37	44	-	5	5	100 lid 1 Wgh	48,00	100a lid 1 sub a & 100a lid 1 sub b sub 2° Wgh	53	48,04	5	43,04	0,00	0	Nee	5	-	48,03	5	43,03	5	0,00	0	43	-	-	-	-
b549_B	Melkpad 14	Woning	4,5	140457,55	471097,85	Nee	51,20	5	46,20	46	-	5	5	100 lid 1 Wgh	48,00	100a lid 1 sub a & 100a lid 1 sub b sub 2° Wgh	53	49,86	5	44,86	0,00	0	Nee	5	-	49,86	5	44,86	5	0,00	0	45	-	-	-	-
b549_C	Melkpad 14	Woning	7,5	140457,55	471097,85	Nee	54,52	5	49,52	50	-	5	5	100 lid 3 Wgh	49,52	100a lid 1 sub a & 100a lid 1 sub b sub 2° Wgh	55	53,18	5	48,18	-1,34	-1	Nee	5	-	53,18	5	48,18	5	-1,34	-1	48	-	-	-	-
b445_A	Melkpad 14a,14b (#2)	Woning	1,5	140529,36	471021,29	Nee	66,85	5	61,85	62	-	5	5	100 lid 3 Wgh	61,85	100a lid 1 sub a & 100a lid 2 Wgh	67	65,47	5	60,47	-1,38	-1	Nee	5	-	65,47	5	60,47	5	-1,38	-1	60	-	-	-	-
b445_B	Melkpad 14a,14b (#2)	Woning	4,5	140529,36	471021,29	Nee	67,92	5	62,92	63	-	5	5	100 lid 3 Wgh	62,92	100a lid 1 sub a & 100a lid 2 Wgh	68	66,55	5	61,55	-1,37	-1	Nee	5	-	66,55	5	61,55	5	-1,37	-1	62	-	-	-	-
b445_C	Melkpad 14a,14b (#2)	Woning	7,5	140529,36	471021,29	Nee	67,98	5	62,98	63	-	5	5	100 lid 3 Wgh	62,98	100a lid 1 sub a & 100a lid 2 Wgh	68	66,61	5	61,61	-1,37	-1	Nee	5	-	66,61	5	61,61	5	-1,37	-1	62	-	-	-	-
b565_A	Melkpad 14a,14b (#2)	Woning	1,5	140526,53	471018,86	Nee	61,81	5	56,81	57	-	5	5	100 lid 3 Wgh	56,81	100a lid 1 sub a & 100a lid 2 Wgh	62	60,43	5	55,43	-1,38	-1	Nee	5	-	60,43	5	55,43	5	-1,38	-1	55	-	-	-	-
b565_B	Melkpad 14a,14b (#2)	Woning	4,5	140526,53	471018,86	Nee	62,83	5	57,83	58	-	5	5	100 lid 3 Wgh	57,83	100a lid 1 sub a & 100a lid 2 Wgh	63	61,45	5	56,45	-1,38	-1	Nee	5	-	61,45	5	56,45	5	-1,38	-1	56	-	-	-	-
b565_C	Melkpad 14a,14b (#2)	Woning	7,5	140526,53	471018,86	Nee	62,86	5	57,86	58	-	5	5	100 lid 3 Wgh	57,86	100a lid 1 sub a & 100a lid 2 Wgh	63	61,49	5	56,49	-1,37	-1	Nee	5	-	61,49	5	56,49	5	-1,37	-1	56	-	-	-	-
b446_A	Melkpad 14c1	Woning	1,5	140534,43	471020,99	Nee	66,79	5	61,79	62	-	5	5	100 lid 3 Wgh	61,79	100a lid 1 sub a & 100a lid 2 Wgh	67	65,42	5	60,42	-1,37	-1	Nee	5	-	65,42	5	60,42	5	-1,37	-1	60	-	-	-	-
b446_B	Melkpad 14c1	Woning	4,5	140534,43	471020,99	Nee	67,87	5	62,87	63	-	5	5	100 lid 3 Wgh	62,87	100a lid 1 sub a & 100a lid 2 Wgh	68	66,51	5	61,51	-1,36	-1	Nee	5	-	66,51	5	61,51	5	-1,36	-1	62	-	-	-	-
b446_C	Melkpad 14c1	Woning	7,5	140534,43	471020,99	Nee	67,90	5	62,90	63	-	5	5	100 lid 3 Wgh	62,90	100a lid 1 sub a & 100a lid 2 Wgh	68	66,54	5	61,54	-1,36	-1	Nee	5	-	66,54	5	61,54	5	-1,36	-1	62	-	-	-	-
b447_B	Melkpad 14d,14e (#2)	Woning	4,5	140540,01	471020,66	Nee	67,74	5	62,74	63	-	5	5	100 lid 3 Wgh	62,74	100a lid 1 sub a & 100a lid 2 Wgh	68	66,39	5	61,39	-1,35	-1	Nee	5	-	66,38	5	61,38	5	-1,36	-1	61	-	-	-	-
b447_C	Melkpad 14d,14e (#2)	Woning	7,5	140540,01	471020,66	Nee	67,78	5	62,78	63	-	5	5	100 lid 3 Wgh	62,78	100a lid 1 sub a & 100a lid 2 Wgh	68	66,42	5	61,42	-1,36	-1	Nee	5	-	66,42	5	61,42	5	-1,36	-1	61	-	-	-	-
b442_A	Melkpad 15	Woning	1,5	140510,48	471022,15	Nee	66,54	5	61,54	62	-	5	5	100 lid 3 Wgh	61,54	100a lid 1 sub a & 100a lid 2 Wgh	67	65,16	5	60,16	-1,38	-1	Nee	5	-	65,16	5	60,16	5	-1,38	-1	60	-	-	-	-
b442_B	Melkpad 15	Woning	4,5	140510,48	471022,15	Nee	67,43	5	62,43	62	-	5	5	100 lid 3 Wgh	62,43	100a lid 1 sub a & 100a lid 2 Wgh	67	66,06	5	61,06	-1,37	-1	Nee	5	-	66,06	5	61,06	5	-1,37	-1	61	-	-	-	-
b442_C	Melkpad 15	Woning	7,5	140510,48	471022,15	Nee	67,48	5	62,48	62	-	5	5	100 lid 3 Wgh	62,48	100a lid 1 sub a & 100a lid 2 Wgh	67	66,11	5	61,11	-1,37	-1	Nee	5	-	66,11	5	61,11	5	-1,37	-1	61	-	-	-	-
b441_A	Melkpad 17	Woning	1,5	140503,73	471022,79	Nee	66,40	5	61,40	61	-	5	5	100 lid 3 Wgh	61,40	100a lid 1 sub a & 100a lid 2 Wgh	66	65,04	5	60,04	-1,36	-1	Nee	5	-	65,04	5	60,04	5	-1,36	-1	60	-	-	-	-
b441_B	Melkpad 17	Woning	4,5	140503,73	471022,79	Nee	67,18	5	62,18	62	-	5	5	100 lid 3 Wgh	62,18	100a lid 1 sub a & 100a lid 2 Wgh	67	65,83	5	60,83	-1,35	-1	Nee	5	-	65,83	5	60,83	5	-1,35	-1	61	-	-	-	-
b441_C	Melkpad 17	Woning	7,5	140503,73	471022,79	Nee	67,23	5	62,23	62	-	5	5	100 lid 3 Wgh	62,23	100a lid 1 sub a & 100a lid 2 Wgh	67	65,88	5	60,88	-1,35	-1	Nee	5	-	65,88	5	60,88	5	-1,35	-1	61	-	-	-	-
b564_A	Melkpad 17	Woning	1,5	140501,00	471021,33	Nee	61,57	5	56,57	57	-	5	5	100 lid 3 Wgh	56,57	100a lid 1 sub a & 100a lid 2 Wgh	62	60,23	5	55,23	-1,34	-1	Nee	5	-	60,23	5	55,23	5	-1,34	-1	55	-	-	-	-
b564_B	Melkpad 17	Woning	4,5	140501,00	471021,33	Nee	62,11	5	57,11	57	-	5	5	100 lid 3 Wgh	57,11	100a lid 1 sub a & 100a lid 2 Wgh	62	60,76	5	55,76	-1,35	-1	Nee	5	-	60,76	5	55,76	5	-1,35	-1	56	-	-	-	-
b564_C	Melkpad 17	Woning	7,5	140501,00	471021,33	Nee	62,88	5	57,88	58	-	5	5	100 lid 3 Wgh	57,88	100a lid 1 sub a & 100a lid 2 Wgh	63	61,52	5	56,52	-1,36	-1	Nee	5	-	61,52	5	56,52	5	-1,36	-1	57	-	-	-	-
b001_B	Melkpad 2 Hilversum	Woning	4,5	140561,22	471034,19	Nee	67,01	5	62,01	62	-	5	5	100 lid 3 Wgh	62,01	100a lid 1 sub a & 100a lid 2 Wgh	67	65,66	5	60,66	-1,35	-1	Nee	5	-	65,66	5	60,66	5	-1,35	-1	61	-	-	-	-
b001_C	Melkpad 2 Hilversum	Woning	7,5	140561,22	471034,19	Nee	66,58	5	61,58	62	-	5	5	100 lid 3 Wgh	61,58	100a lid 1 sub a & 100a lid 2 Wgh	67	65,24	5	60,24	-1,34	-1	Nee	5	-	65,23	5	60,23	5	-1,35	-1	60	-	-	-	-
b002_B	Melkpad 2 Hilversum	Woning	4,5	140565,61	471037,31	Nee	62,08	5	57,08	57	-	5	5	100 lid 3 Wgh	57,08	100a lid 1 sub a & 100a lid 2 Wgh	62	60,77	5	55,77	-1,31	-1	Nee	5	-	60,77	5	55,77	5	-1,31	-1	56	-	-	-	-
b002_C	Melkpad 2 Hilversum	Woning	7,5	140565,61	471037,31	Nee	61,80	5	56,80	57	-	5	5	100 lid 3 Wgh	56,80	100a lid 1 sub a & 100a lid 2 Wgh	62	60,51	5	55,51	-1,29	-1	Nee	5	-	60,50	5	55,50	5	-1,30	-1	55	-	-	-	-
b561_A	Melkpad 25 1,2,3,4 (#4)	Woning	1,5	140445,21	471034,44	Ja	63,47	5	58,47	58	-	5	5	100 lid 3 Wgh	58,47	90 lid 3 Wgh	63	62,14	5	57,14	-1,33	-1	Nee	5	-	62,14	5	57,14	5	-1,33	-1	57	-	-	-	-
b561_B	Melkpad 25 1,2,3,4 (#4)	Woning	4,5	140445,21	471034,44	Ja	63,92	5	58,92	59	-	5	5	100 lid 3 Wgh	58,92	90 lid 3 Wgh	64	62,58	5	57,58	-1,34	-1	Nee	5	-	62,58	5	57,58	5	-1,34	-1	58	-	-	-	-
b561_C	Melkpad 25 1,2,3,4 (#4)	Woning	7,5	140445,21	471034,44	Ja	64,11	5	59,11	59	-	5	5	100 lid 3 Wgh	59,11	90 lid 3 Wgh	64	62,78	5	57,78	-1,33	-1	Nee	5	-	62,78	5	57,78	5	-1,33	-1	58	-	-	-	-
b562_A	Melkpad 25 1,2,3,4 (#4)	Woning	1,5	140448,91	471027,54	Ja	59,01	5	54,01	54	-	5	5	100 lid 3 Wgh	54,01	90 lid 3 Wgh	59	57,67	5	52,67	-1,34	-1	Nee	5	-	57,67	5	52,67	5	-1,34	-1	53	-	-	-	-
b562_B	Melkpad 25 1,2,3,4 (#4)	Woning	4,5	140448,91	471027,54	Ja	59,22	5	54,22	54	-	5	5	100 lid 3 Wgh	54,22	90 lid 3 Wgh	59	57,88	5	52,88	-1,34	-1	Nee	5	-	57,88	5	52,88	5	-1,34	-1	53	-	-	-	-
b562_C	Melkpad 25 1,2,3,4 (#4)	Woning	7,5	140448,91	471027,54	Ja	59,66	5	54,66	55	-	5	5	100 lid 3 Wgh	54,66	90 lid 3 Wgh	60	58,33	5	53,33	-1,33	-1	Nee	5	-	58,32	5	53,32	5	-1,34	-1	53	-	-	-	-
b559_A	Melkpad 25a1,2,3,4,5,6 (#6)	Woning	1,5	140434,88	471036,20	Ja	62,88	5	57,88	58	-	5	5	100 lid 3 Wgh	57,88	90 lid 3 Wgh	63	61,53	5	56,53	-1,35	-1	Nee	5	-	61,53	5	56,53	5	-1,35	-1	57	-	-	-	-
b559_B	Melkpad 25a1,2,3,4,5,6 (#6)	Woning	4,5	140434,88	471036,20	Ja	63,37	5	58,37	58	-	5	5	100 lid 3 Wgh	58,37	90 lid 3 Wgh	63	62,02	5	57,02	-1,35	-1	Nee	5	-	62,02	5	57,02	5	-1,35	-1	57	-	-	-	-
b559_C	Melkpad 25a1,2,3,4,5,6 (#6)	Woning	7,5	140434,88	471036,20	Ja	63,66	5	58,66	59	-	5	5	100 lid 3 Wgh	58,66	90 lid 3 Wgh	64	62,32	5	57,32	-1,34	-1	Nee	5	-	62,32	5	57,32	5	-1,34	-1	57	-	-	-	-
b560_A	Melkpad 25a1,2,3,4,5,6 (#6)	Woning	1,5	140428,49	471027,96	Ja	53,38	5	48,38	48	-	5	5	100 lid 3 Wgh	48,38	90 lid 3 Wgh	53	52,04	5	47,04	-0,38	0	Nee	5	-	52,04	5	47,04	5	-0,38	0	47	-	-	-	-
b560_B	Melkpad 25a1,2,3,4,5,6 (#6)	Woning	4,5	140428,49	471027,96	Ja	53,93	5	48,93	49	-	5	5	100 lid 3 Wgh	48,93	90 lid 3 Wgh	54	52,58	5	47,58	-0,93	-1	Nee	5	-	52,58	5	47,58	5	-0,93	-1	48	-	-	-	-
b560_C	Melkpad 25a1,2,3,4,5,6 (#6)	Woning	7,5	140428,49	471027,96	Ja	55,34	5	50,34	50	-	5	5	100 lid 3 Wgh	50,34	90 lid 3 Wgh	55	54,00	5	49,00	-1,34	-1	Nee	5	-	54,00	5	49,00	5	-1,34	-1	49	-	-	-	-
b556_A	Melkpad 27	Woning	1,5	140410,23	471050,21	Ja	65,17	5	60,17	60	-	5	5	100 lid 3 Wgh	60,17	90 lid 3 Wgh	65	63,83	5	58,83	-1,34	-1	Nee	5	-	63,83	5	58,83	5	-1,34	-1	59	-	-	-	-
b556_B	Melkpad 27	Woning	4,5	140410,23	471050,21	Ja	65,72	5	60,72	61	-	5	5	100 lid 3 Wgh	60,72	90 lid 3 Wgh	66	64,38	5	59,38	-1,34	-1	Nee	5	-	64,38	5	59,38	5	-1,34	-1	59	-	-	-	-
b557_A	Melkpad 27	Woning	1,5	140414,81	471044,05	Ja	60,93	5	55,93	56	-	5	5	100 lid 3 Wgh	55,93	90 lid 3 Wgh	61	59,59	5	54,59	-1,34	-1	Nee	5	-	59,59	5	54,59	5	-1,34	-1	55	-	-	-	-
b557_B	Melkpad 27	Woning	4,5	140414,81	471044,05	Ja	61,37	5	56,37	56	-	5	5	100 lid 3 Wgh	56,37	90 lid 3 Wgh	61	60,03	5	55,03	-1,34	-1	Nee	5	-	60,03	5	55,03	5	-1,34	-1	55	-	-	-	-
b558_A	Melkpad 27	Woning	1,5	140403,54	471047,47	Ja	57,98	5	52,98	53	-	5	5	100 lid 3 Wgh	52,98	90 lid 3 Wgh	58	56,64	5	51,64	-1,34	-1	Nee	5	-	56,64	5	51,64	5	-1,34	-1	52	-	-	-	-
b558_B	Melkpad 27	Woning	4,5	140403,54	471047,47	Ja	58,62	5	53,62	54	-	5	5	100 lid 3 Wgh	53,62	90 lid 3 Wgh	59	57,28	5	52,28	-1,34	-1	Nee	5	-	57,28	5	52,28	5	-1,34	-1	52	-	-	-	-
b393_A	Melkpad 2a1,2a2,2a3 (#3)	Woning	1,5	140555,08	471034,55	Nee	66,24	5	61,24	61	-	5	5	100 lid 3 Wgh	61,24	100a lid 1 sub a & 100a lid 2 Wgh	66	64,90	5	59,90	-1,34	-1	Nee	5	-	64,90	5	59,90	5	-1,34	-1	60	-	-	-	-
b393_B	Melkpad 2a1,2a2,2a3 (#3)	Woning	4,5	140555,08	471034,55	Nee	67,26	5	62,26	62	-	5	5	100 lid 3 Wgh	62,26	100a lid 1 sub a & 100a lid 2 Wgh	67	65,92	5	60,92	-1,34	-1	Nee	5	-	65,92	5	60,92	5	-1,34	-1	61	-	-	-	-
b393_C	Melkpad 2a1,2a2,2a3 (#3)	Woning	7,5	140555,08	471034,55	Nee	67,17	5	62,17	62	-	5	5	100 lid 3 Wgh	62,17	100a lid 1 sub a & 100a lid 2 Wgh	67	65,83	5	60,83	-1,34	-1	Nee	5	-	65,83	5	60,83	5	-1,34	-1	61	-	-	-	-
b394_A	Melkpad 2b	Woning	1,5	140550,49	471034,89	Nee	66,00	5	61,00	61	-	5	5	100 lid 3 Wgh	61,00	100a lid 1 sub a & 100a lid 2 Wgh	66	64,67	5	59,67	-1,33	-1	Nee	5	-	64,67	5	59,67	5	-1,33	-1	60	-	-	-	-
b394_B	Melkpad 2b	Woning	4,5	140550,49	471034,89	Nee	67,17	5	62,17	62	-	5	5	100 lid 3 Wgh	62,17	100a lid 1 sub a & 100a lid 2 Wgh	67	65,83	5	60,83	-1,34	-1	Nee	5	-	65,83	5	60,83	5	-1,34	-1	61	-	-	-	-
b394_C	Melkpad 2b	Woning	7,5	140550,49	471034,89	Nee	67,21	5	62,21	62	-	5	5	100 lid 3 Wgh	62,21	100a lid 1 sub a & 100a lid 2 Wgh	67	65,88	5	60,88	-1,33	-1	Nee	5	-	65,88	5	60,88	5	-1,33	-1	61	-	-	-	-
b436_B	Melkpad 4	Woning	4,5	140540,72	471035,43	Nee	67,05	5	62,05	62	-	5	5	100 lid 3 Wgh	62,05	100a lid 1 sub a & 100a lid 2 Wgh	67	65,72	5	60,72	-1,33	-1	Nee	5	-	65,72	5	60,72	5	-1,33	-1	61	-	-	-	-
b437_B	Melkpad 6	Woning	4,5	140533,42	471035,63	Nee	67,11	5	62,11	62	-	5	5	100 lid 3 Wgh	62,11	100a lid 1 sub a & 100a lid 2 Wgh	67	65,78	5	60,78	-1,33	-1	Nee	5	-	65,78	5	60,78	5	-1,33	-1	61	-	-	-	-
b438_A	Melkpad 8a	Woning	1,5	140524,29	471035,95	Nee	65,88	5	60,88	61	-	5	5	100 lid 3 Wgh	60,88	100a lid 1 sub a & 100a lid 2 Wgh	66	64,58	5	59,58	-1,30	-1	Nee	5	-	64,58	5	59,58	5	-1,30	-1	60	-	-	-	-
b438_B	Melkpad 8a	Woning	4,5	140524,29	471035,95	Nee	67,12	5	62,12	62	-	5	5	100 lid 3 Wgh	62,12	100a lid 1 sub a & 100a lid 2 Wgh	67	65,81	5	60,81	-1,31	-1	Nee	5	-	65,81	5	60,81	5	-1,31	-1	61	-	-	-	-
b438_C	Melkpad 8a	Woning	7,5	140524,29	471035,95	Nee	67,14	5	62,14	62	-	5	5	100 lid 3 Wgh	62,14	100a lid 1 sub a & 100a lid 2 Wgh	67	65,84	5	60,84	-1,30	-1	Nee	5	-	65,84	5	60,84	5	-1,30	-1	61	-	-	-	-
b566_A	Melkpad 8a	Woning	1,5	140527,90	471038,62	Nee	58,27	5	53,27	53	-	5	5	100 lid 3 Wgh	53,27	100a lid 1 sub a & 100a lid 1 sub b sub 2° Wgh	58	56,95	5	51,95	-1,32	-1	Nee	5	-	56,95	5	51,95	5	-1,32	-1	52	-	-	-	-
b566_B	Melkpad 8a	Woning	4,5	140527,90	471038,62	Nee	59,83	5	54,83	55	-	5	5	100 lid 3 Wgh	54,83	100a lid 1 sub a & 100a lid 2 Wgh	60	58,51	5	53,51	-1,32	-1	Nee	5	-	58,51	5	53,51	5	-1,32	-1	54	-	-	-	-
b566_C	Melkpad 8a	Woning	7,5	140527,90	471038,62	Nee	60,99	5	55,99	56	-	5	5	100 lid 3 Wgh	55,99	100a lid 1 sub a & 100a lid 2 Wgh	61	59,67	5	54,67	-1,32	-1	Nee	5	-	59,66	5	54,66	5	-1,33	-1	55	-	-	-	-
b439_A	Melkpad 8b	Woning	1,5	140518,96	471036,41	Nee	65,85	5	60,85	61	-	5	5	100 lid 3 Wgh	60,85	100a lid 1 sub a & 100a lid 2 Wgh	66	64,55	5	59,55	-1,30	-1	Nee	5	-	64,55	5	59,55	5	-1,30	-1	60	-	-	-	-
b439_B	Melkpad 8b	Woning	4,5	140518,96	471036,41	Nee	67,06	5	62,06	62	-	5	5	100 lid 3 Wgh	62,06	100a lid 1 sub a & 100a lid 2 Wgh	67	65,75	5	60,75	-1,31	-1	Nee	5	-	65,75	5	60,75	5	-1,31	-1	61	-	-	-	-
b439_C	Melkpad 8b	Woning	7,5	140518,96	471036,41	Nee	67,08	5	62,08	62	-	5	5	100 lid 3 Wgh	62,08	100a lid 1 sub a & 100a lid 2 Wgh	67	65,77	5	60,77	-1,31	-1	Nee	5	-	65,77	5	60,77	5	-1,31	-1	61	-	-	-	-
b440_A	Melkpad 8c	Woning	1,5	140512,93	471037,03	Nee	65,85	5	60,85	61	-	5	5	100 lid 3 Wgh	60,85	100a lid 1 sub a & 100a lid 2 Wgh	66	64,54	5	59,54	-1,31	-1	Nee	5	-	64,54	5	59,54	5	-1,31	-1	60	-	-	-	-
b440_B	Melkpad 8c	Woning	4,5	140512,93	471037,03	Nee	66,99	5	61,99	62	-	5	5	100 lid 3 Wgh	61,99	100a lid 1 sub a & 100a lid 2 Wgh	67	65,68	5	60,68	-1,31	-1	Nee	5	-	65,68	5	60,68	5	-1,31	-1	61	-	-	-	-
b440_C	Melkpad 8c	Woning	7,5	140512,93	471037,03	Nee	67,02	5	62,02	62	-	5	5	100 lid 3 Wgh	62,02	100a lid 1 sub a & 100a lid 2 Wgh	67	65,71	5	60,71	-1,31	-1	Nee	5	-	65,71	5	60,71	5	-1,31	-1	61	-	-	-	-
b555_A	Melkpad 8c	Woning	1,5	140510,50	471042,11	Nee	61,15	5	56,15	56	-	5	5	100 lid 3 Wgh	56,15	100a lid 1 sub a & 100a lid 2 Wgh	61	59,82	5	54,82	-1,33	-1	Nee	5	-	59,82	5	54,82	5	-1,33	-1	55	-	-	-	-
b555_B	Melkpad 8c	Woning	4,5	140510,50	471042,11	Nee	62,18	5	57,18	57	-	5	5	100 lid 3 Wgh	57,18	100a lid 1 sub a & 100a lid 2 Wgh	62	60,85	5	55,85	-1,33	-1	Nee	5	-	60,85	5	55,85	5	-1,33	-1	56	-	-	-	-
b555_C	Melkpad 8c	Woning	7,5	140510,50	471042,11	Nee	62,46	5	57,46	57	-	5	5	100 lid 3 Wgh	57,46	100a lid 1 sub a & 100a lid 2 Wgh	62	61,12	5	56,12	-1,34	-1	Nee	5	-	61,12	5	56,12	5	-1,34	-1	56	-	-	-	-
b112_A	Mgr. Van de Weteringstraat 25	Woning	1,5	140861,39	470754,64	Nee	35,05	5	30,05	30	-	5	5	100 lid 1 Wgh	48,00	100a lid 1 sub a & 100a lid 1 sub b sub 2° Wgh	53	34,07	5	29,07	0,00	0	Nee	5	-	33,10	5	28,10	5	0,00	0	28	-	-	-	-
b112_B	Mgr. Van de Weteringstraat 25	Woning	4,5	140861,39	470754,64	Nee	39,43	5	34,43	34	-	5	5	100 lid 1 Wgh	48,00	100a lid 1 sub a & 100a lid 1 sub b sub 2° Wgh	53	38,54	5	33,54	0,00	0	Nee	5	-	37,56	5	32,56	5	0,00	0	33	-	-	-	-
b113_A	Mgr. Van de Weteringstraat 27	Woning	1,5	140871,60	470756,52	Nee	36,06	5	31,06	31	-	5	5	100 lid 1 Wgh	48,00	100a lid 1 sub a & 100a lid 1 sub b sub 2° Wgh	53	34,96	5	29,96	0,00	0	Nee	5	-	33,93	5	28,93	5	0,00	0	29	-	-	-	-
b113_B	Mgr. Van de Weteringstraat 27	Woning	4,5	140871,60	470756,52	Nee	40,06	5	35,06	35	-	5	5	100 lid 1 Wgh	48,00	100a lid 1 sub a & 100a lid 1 sub b sub 2° Wgh	53	39,10	5	34,10	0,00	0	Nee	5	-	38,11	5	33,11	5	0,00	0	33	-	-	-	-
b166_A	Mgr. Van de Weteringstraat 28 en 28a (#2)	Woning	1,5	140882,90	470737,54	Nee	45,94	5	40,94	41	-	5	5	100 lid 1 Wgh	48,00	100a lid 1 sub a & 100a lid 1 sub b sub 2° Wgh	53	45,35	5	40,35	0,00	0	Nee	5	-	45,19	5	40,19	5	0,00	0	40	-	-	-	-
b166_B	Mgr. Van de Weteringstraat 28 en 28a (#2)	Woning	4,5	140882,90	470737,54	Nee	47,56	5	42,56	43	-	5	5	100 lid 1 Wgh	48,00	100a lid 1 sub a & 100a lid 1 sub b sub 2° Wgh	53	46,94	5	41,94	0,00	0	Nee	5	-	46,74	5	41,74	5	0,00	0	42	-	-	-	-
b140_A	Mgr. Van de Weteringstraat 4	Woning	1,5	140809,97	470724,97	Nee	23,67	5	18,67	19	-	5	5	100 lid 1 Wgh	48,00	100a lid 1 sub a & 100a lid 1 sub b sub 2° Wgh	53	25,63	5	20,63	0,00	0	Nee	5	-	24,09	5	19,09	5	0,00	0	19	-	-	-	-
b140_B	Mgr. Van de Weteringstraat 4	Woning	4,5	140809,97	470724,97	Nee	37,11	5	32,11	32	-	5	5	100 lid 1 Wgh	48,00	100a lid 1 sub a & 100a lid 1 sub b sub 2° Wgh	53	35,43	5	30,43	0,00	0	Nee	5	-	34,04	5	29,04	5	0,00	0	29	-	-	-	-
b159_A	Mgr. Van de Weteringstraat 5a	Woning	1,5	140811,89	470768,33	Nee	31,75	5	26,75	27	-	5	5	100 lid 1 Wgh	48,00	100a lid 1 sub a & 100a lid 1 sub b sub 2° Wgh	53	31,64	5	26,64	0,00	0	Nee	5	-	30,39	5	25,39	5	0,00	0	25	-	-	-	-
b159_B	Mgr. Van de Weteringstraat 5a	Woning	4,5	140811,89	470768,33	Nee	35,74	5	30,74	31	-	5	5	100 lid 1 Wgh	48,00	100a lid 1 sub a & 100a lid 1 sub b sub 2° Wgh	53	35,45	5	30,45	0,00	0	Nee	5	-	34,26	5	29,26	5	0,00	0	29	-	-	-	-
b158_A	Mgr. Van de Weteringstraat 5b	Woning	1,5	140811,04	470774,28	Nee	32,28	5	27,28	27	-	5	5	100 lid 1 Wgh	48,00	100a lid 1 sub a & 100a lid 1 sub b sub 2° Wgh	53	32,19	5	27,19	0,00	0	Nee	5	-	30,95	5	25,95	5	0,00	0	26	-	-	-	-
b158_B	Mgr. Van de Weteringstraat 5b	Woning	4,5	140811,04	470774,28	Nee	36,02	5	31,02	31	-	5	5	100 lid 1 Wgh	48,00	100a lid 1 sub a & 100a lid 1 sub b sub 2° Wgh	53	35,75	5	30,75	0,00	0	Nee	5	-	34,59	5	29,59	5	0,00	0	30	-	-	-	-
b157_A	Mgr. Van de Weteringstraat 5c	Woning	1,5	140810,31	470779,47	Nee	32,46	5	27,46	27	-	5	5	100 lid 1 Wgh	48,00	100a lid 1 sub a & 100a lid 1 sub b sub 2° Wgh	53	32,38	5	27,38	0,00	0	Nee	5	-	31,21	5	26,21	5	0,00	0	26	-	-	-	-
b157_B	Mgr. Van de Weteringstraat 5c	Woning	4,5	140810,31	470779,47	Nee	35,92	5	30,92	31	-	5	5	100 lid 1 Wgh	48,00	100a lid 1 sub a & 100a lid 1 sub b sub 2° Wgh	53	35,67	5	30,67	0,00	0	Nee	5	-	34,52	5	29,52	5	0,00	0	30	-	-	-	-
b156_A	Mgr. Van de Weteringstraat 5d	Woning	1,5	140809,57	470784,65	Nee	32,29	5	27,29	27	-	5	5	100 lid 1 Wgh	48,00	100a lid 1 sub a & 100a lid 1 sub b sub 2° Wgh	53	32,23	5	27,23	0,00	0	Nee	5	-	31,03	5	26,03	5	0,00	0	26	-	-	-	-
b156_B	Mgr. Van de Weteringstraat 5d	Woning	4,5	140809,57	470784,65	Nee	35,75	5	30,75	31	-	5	5	100 lid 1 Wgh	48,00	100a lid 1 sub a & 100a lid 1 sub b sub 2° Wgh	53	35,59	5	30,59	0,00	0	Nee	5	-	34,43	5	29,43	5	0,00	0	29	-	-	-	-
b452_A	Naarderstraat 100 Hilversum	Woning	1,5	140661,44	471279,47	Nee	30,21	5	25,21	25	-	5	5	100 lid 1 Wgh	48,00	100a lid 1 sub a & 100a lid 1 sub b sub 2° Wgh	53	33,61	5	28,61	0,00	0	Nee	5	-	32,02	5	27,02	5	0,00	0	27	-	-	-	-
b452_B	Naarderstraat 100 Hilversum	Woning	4,5	140661,44	471279,47	Nee	30,71	5	25,71	26	-	5	5	100 lid 1 Wgh	48,00	100a lid 1 sub a & 100a lid 1 sub b sub 2° Wgh	53	33,82	5	28,82	0,00	0	Nee	5	-	32,29	5	27,29	5	0,00	0	27	-	-	-	-
b452_C	Naarderstraat 100 Hilversum	Woning	7,5	140661,44	471279,47	Nee	31,44	5	26,44	26	-	5	5	100 lid 1 Wgh	48,00	100a lid 1 sub a & 100a lid 1 sub b sub 2° Wgh	53	34,58	5	29,58	0,00	0	Nee	5	-	33,04	5	28,04	5	0,00	0	28	-	-	-	-
b453_A	Naarderstraat 100 Hilversum	Woning	1,5	140651,31	471280,78	Nee	29,64	5	24,64	25	-	5	5	100 lid 1 Wgh	48,00	100a lid 1 sub a & 100a lid 1 sub b sub 2° Wgh	53	33,21	5	28,21	0,00	0	Nee	5	-	31,62	5	26,62	5	0,00	0	27	-	-	-	-
b453_B	Naarderstraat 100 Hilversum	Woning	4,5	140651,31	471280,78	Nee	30,07	5	25,07	25	-	5	5	100 lid 1 Wgh	48,00	100a lid 1 sub a & 100a lid 1 sub b sub 2° Wgh	53	33,43	5	28,43	0,00	0	Nee	5	-	31,89	5	26,89	5	0,00	0	27	-	-	-	-
b453_C	Naarderstraat 100 Hilversum	Woning	7,5	140651,31	471280,78	Nee	31,03	5	26,03	26	-	5	5	100 lid 1 Wgh	48,00	100a lid 1 sub a & 100a lid 1 sub b sub 2° Wgh	53	34,27	5	29,27	0,00	0	Nee	5	-	32,73	5	27,73	5	0,00	0	28	-	-	-	-
b454_A	Naarderstraat 100 Hilversum	Woning	1,5	140640,42	471288,74	Nee	28,69	5	23,69	24	-	5	5	100 lid 1 Wgh	48,00	100a lid 1 sub a & 100a lid 1 sub b sub 2° Wgh	53	30,57	5	25,57	0,00	0	Nee	5	-	29,18	5	24,18	5	0,00	0	24	-	-	-	-
b454_B	Naarderstraat 100 Hilversum	Woning	4,5	140640,42	471288,74	Nee	28,84	5	23,84	24	-	5	5	100 lid 1 Wgh	48,00	100a lid 1 sub a & 100a lid 1 sub b sub 2° Wgh	53	30,49	5	25,49	0,00	0	Nee	5	-	29,16	5	24,16	5	0,00	0	24	-	-	-	-
b454_C	Naarderstraat 100 Hilversum	Woning	7,5	140640,42	471288,74	Nee	29,53	5	24,53	25	-	5	5	100 lid 1 Wgh	48,00	100a lid 1 sub a & 100a lid 1 sub b sub 2° Wgh	53	31,22	5	26,22	0,00	0	Nee	5	-	29,90	5	24,90	5	0,00	0	25	-	-	-	-
b455_A	Naarderstraat 100 Hilversum	Woning	1,5	140638,89	471296,88	Nee	27,08	5	22,08	22	-	5	5	100 lid 1 Wgh	48,00	100a lid 1 sub a & 100a lid 1 sub b sub 2° Wgh	53	29,16	5	24,16	0,00	0	Nee	5	-	27,80	5	22,80	5	0,00	0	23	-	-	-	-
b455_B	Naarderstraat 100 Hilversum	Woning	4,5	140638,89	471296,88	Nee	26,96	5	21,96	22	-	5	5	100 lid 1 Wgh	48,00	100a lid 1 sub a & 100a lid 1 sub b sub 2° Wgh	53	28,65	5	23,65	0,00	0	Nee	5	-	27,37	5	22,37	5	0,00	0	22	-	-	-	-
b455_C	Naarderstraat 100 Hilversum	Woning	7,5	140638,89	471296,88	Nee	27,53	5	22,53	23	-	5	5	100 lid 1 Wgh	48,00	100a lid 1 sub a & 100a lid 1 sub b sub 2° Wgh	53	28,99	5	23,99	0,00	0	Nee	5	-	27,71	5	22,71	5	0,00	0	23	-	-	-	-
b456_A	Naarderstraat 100 Hilversum	Woning	1,5	140636,38	471317,85	Nee	26,20	5	21,20	21	-	5	5	100 lid 1 Wgh	48,00	100a lid 1 sub a & 100a lid 1 sub b sub 2° Wgh	53	28,20	5	23,20	0,00	0	Nee	5	-	26,95	5	21,95	5	0,00	0	22	-	-	-	-
b456_B	Naarderstraat 100 Hilversum	Woning	4,5	140636,38	471317,85	Nee	25,74	5	20,74	21	-	5	5	100 lid 1 Wgh	48,00	100a lid 1 sub a & 100a lid 1 sub b sub 2° Wgh	53	27,71	5	22,71	0,00	0	Nee	5	-	26,50	5	21,50	5	0,00	0	21	-	-	-	-
b456_C	Naarderstraat 100 Hilversum	Woning	7,5	140636,38	471317,85	Nee	25,75	5	20,75	21	-	5	5	100 lid 1 Wgh	48,00	100a lid 1 sub a & 100a lid 1 sub b sub 2° Wgh	53	27,64	5	22,64	0,00	0	Nee	5	-	26,44	5	21,44	5	0,00	0	21	-	-	-	-
b457_A	Naarderstraat 100 Hilversum	Woning	1,5	140641,00	471321,42	Nee	25,04	5	20,04	20	-	5	5	100 lid 1 Wgh	48,00	100a lid 1 sub a & 100a lid 1 sub b sub 2° Wgh	53	26,37	5	21,37	0,00	0	Nee	5	-	25,14	5	20,14	5	0,00	0	20	-	-	-	-
b457_B	Naarderstraat 100 Hilversum	Woning	4,5	140641,00	471321,42	Nee	25,33	5	20,33	20	-	5	5	100 lid 1 Wgh	48,00	100a lid 1 sub a & 100a lid 1 sub b sub 2° Wgh	53	26,33	5	21,33	0,00	0	Nee	5	-	25,13	5	20,13	5	0,00	0	20	-	-	-	-
b457_C	Naarderstraat 100 Hilversum	Woning	7,5	140641,00	471321,42	Nee	25,69	5	20,69	21	-	5	5	100 lid 1 Wgh	48,00	100a lid 1 sub a & 100a lid 1 sub b sub 2° Wgh	53	26,08	5	21,08	0,00	0	Nee	5	-	24,92	5	19,92	5	0,00	0	20	-	-	-	-
b458_A	Naarderstraat 100 Hilversum	Woning	1,5	140651,17	471320,13	Nee	24,92	5	19,92	20	-	5	5	100 lid 1 Wgh	48,00	100a lid 1 sub a & 100a lid 1 sub b sub 2° Wgh	53	26,96	5	21,96	0,00	0	Nee	5	-	25,66	5	20,66	5	0,00	0	21	-	-	-	-
b458_B	Naarderstraat 100 Hilversum	Woning	4,5	140651,17	471320,13	Nee	25,32	5	20,32	20	-	5	5	100 lid 1 Wgh	48,00	100a lid 1 sub a & 100a lid 1 sub b sub 2° Wgh	53	27,26	5	22,26	0,00	0	Nee	5	-	25,97	5	20,97	5	0,00	0	21	-	-	-	-
b458_C	Naarderstraat 100 Hilversum	Woning	7,5	140651,17	471320,13	Nee	25,80	5	20,80	21	-	5	5	100 lid 1 Wgh	48,00	100a lid 1 sub a & 100a lid 1 sub b sub 2° Wgh	53	27,92	5	22,92	0,00	0	Nee	5	-	26,60	5	21,60	5	0,00	0	22	-	-	-	-
b459_A	Naarderstraat 100 Hilversum	Woning	1,5	140654,78	471315,74	Nee	27,80	5	22,80	23	-	5	5	100 lid 1 Wgh	48,00	100a lid 1 sub a & 100a lid 1 sub b sub 2° Wgh	53	30,91	5	25,91	0,00	0	Nee	5	-	29,33	5	24,33	5	0,00	0	24	-	-	-	-
b459_B	Naarderstraat 100 Hilversum	Woning	4,5	140654,78	471315,74	Nee	28,26	5	23,26	23	-	5	5	100 lid 1 Wgh	48,00	100a lid 1 sub a & 100a lid 1 sub b sub 2° Wgh	53	31,08	5	26,08	0,00	0	Nee	5	-	29,56	5	24,56	5	0,00	0	25	-	-	-	-
b459_C	Naarderstraat 100 Hilversum	Woning	7,5	140654,78	471315,74	Nee	29,49	5	24,49	24	-	5	5	100 lid 1 Wgh	48,00	100a lid 1 sub a & 100a lid 1 sub b sub 2° Wgh	53	32,25	5	27,25	0,00	0	Nee	5	-	30,77	5	25,77	5	0,00	0	26	-	-	-	-
b460_A	Naarderstraat 100 Hilversum	Woning	1,5	140660,69	471313,74	Nee	25,72	5	20,72	21	-	5	5	100 lid 1 Wgh	48,00	100a lid 1 sub a & 100a lid 1 sub b sub 2° Wgh	53	27,30	5	22,30	0,00	0	Nee	5	-	25,98	5	20,98	5	0,00	0	21	-	-	-	-
b460_B	Naarderstraat 100 Hilversum	Woning	4,5	140660,69	471313,74	Nee	26,29	5	21,29	21	-	5	5	100 lid 1 Wgh	48,00	100a lid 1 sub a & 100a lid 1 sub b sub 2° Wgh	53	27,56	5	22,56	0,00	0	Nee	5	-	26,28	5	21,28	5	0,00	0	21	-	-	-	-
b460_C	Naarderstraat 100 Hilversum	Woning	7,5	140660,69	471313,74	Nee	27,13	5	22,13	22	-	5	5	100 lid 1 Wgh	48,00	100a lid 1 sub a & 100a lid 1 sub b sub 2° Wgh	53	27,98	5	22,98	0,00	0	Nee	5	-	26,70	5	21,70	5	0,00	0	22	-	-	-	-
b461_A	Naarderstraat 100 Hilversum	Woning	1,5	140666,61	471307,76	Nee	28,39	5	23,39	23	-	5	5	100 lid 1 Wgh	48,00	100a lid 1 sub a & 100a lid 1 sub b sub 2° Wgh	53	31,48	5	26,48	0,00	0	Nee	5	-	29,92	5	24,92	5	0,00	0	25	-	-	-	-
b461_B	Naarderstraat 100 Hilversum	Woning	4,5	140666,61	471307,76	Nee	28,66	5	23,66	24	-	5	5	100 lid 1 Wgh	48,00	100a lid 1 sub a & 100a lid 1 sub b sub 2° Wgh	53	31,73	5	26,73	0,00	0	Nee	5	-	30,21	5	25,21	5	0,00	0	25	-	-	-	-
b461_C	Naarderstraat 100 Hilversum	Woning	7,5	140666,61	471307,76	Nee	29,91	5	24,91	25	-	5	5	100 lid 1 Wgh	48,00	100a lid 1 sub a & 100a lid 1 sub b sub 2° Wgh	53	32,99	5	27,99	0,00	0	Nee	5	-	31,49	5	26,49	5	0,00	0	26	-	-	-	-
b462_A	Naarderstraat 100 Hilversum	Woning	1,5	140668,80	471304,95	Nee	25,26	5	20,26	20	-	5	5	100 lid 1 Wgh	48,00	100a lid 1 sub a & 100a lid 1 sub b sub 2° Wgh	53	27,52	5	22,52	0,00	0	Nee	5	-	26,16	5	21,16	5	0,00	0	21	-	-	-	-
b462_B	Naarderstraat 100 Hilversum	Woning	4,5	140668,80	471304,95	Nee	25,66	5	20,66	21	-	5	5	100 lid 1 Wgh	48,00	100a lid 1 sub a & 100a lid 1 sub b sub 2° Wgh	53	27,82	5	22,82	0,00	0	Nee	5	-	26,49	5	21,49	5	0,00	0	21	-	-	-	-
b462_C	Naarderstraat 100 Hilversum	Woning	7,5	140668,80	471304,95	Nee	26,64	5	21,64	22	-	5	5	100 lid 1 Wgh	48,00	100a lid 1 sub a & 100a lid 1 sub b sub 2° Wgh	53	28,72	5	23,72	0,00	0	Nee	5	-	27,38	5	22,38	5	0,00	0	22	-	-	-	-
b463_A	Naarderstraat 100 Hilversum	Woning	1,5	140673,12	471297,64	Nee	28,73	5	23,73	24	-	5	5	100 lid 1 Wgh	48,00	100a lid 1 sub a & 100a lid 1 sub b sub 2° Wgh	53	35,53	5	30,53	0,00	0	Nee	5	-	33,85	5	28,85	5	0,00	0	29	-	-	-	-
b463_B	Naarderstraat 100 Hilversum	Woning	4,5	140673,12	471297,64	Nee	29,09	5	24,09	24	-	5	5	100 lid 1 Wgh	48,00	100a lid 1 sub a & 100a lid 1 sub b sub 2° Wgh	53	35,22	5	30,22	0,00	0	Nee	5	-	33,57	5	28,57	5	0,00	0	29	-	-	-	-
b463_C	Naarderstraat 100 Hilversum	Woning	7,5	140673,12	471297,64	Nee	29,70	5	24,70	25	-	5	5	100 lid 1 Wgh	48,00	100a lid 1 sub a & 100a lid 1 sub b sub 2° Wgh	53	36,04	5	31,04	0,00	0	Nee	5	-	34,39	5	29,39	5	0,00	0	29	-	-	-	-
b464_A	Naarderstraat 100 Hilversum	Woning	1,5	140674,30	471287,43	Nee	25,32	5	20,32	20	-	5	5	100 lid 1 Wgh	48,00	100a lid 1 sub a & 100a lid 1 sub b sub 2° Wgh	53	28,52	5	23,52	0,00	0	Nee	5	-	26,98	5	21,98	5	0,00	0	22	-	-	-	-
b464_B	Naarderstraat 100 Hilversum	Woning	4,5	140674,30	471287,43	Nee	24,63	5	19,63	20	-	5	5	100 lid 1 Wgh	48,00	100a lid 1 sub a & 100a lid 1 sub b sub 2° Wgh	53	26,92	5	21,92	0,00	0	Nee	5	-	25,55	5	20,55	5	0,00	0	21	-	-	-	-
b464_C	Naarderstraat 100 Hilversum	Woning	7,5	140674,30	471287,43	Nee	25,11	5	20,11	20	-	5	5	100 lid 1 Wgh	48,00	100a lid 1 sub a & 100a lid 1 sub b sub 2° Wgh	53	27,24	5	22,24	0,00	0	Nee	5	-	25,90	5	20,90	5	0,00	0	21	-	-	-	-
b465_A	Naarderstraat 100 Hilversum	Woning	1,5	140676,30	471281,78	Nee	29,08	5	24,08	24	-	5	5	100 lid 1 Wgh	48,00	100a lid 1 sub a & 100a lid 1 sub b sub 2° Wgh	53	32,33	5	27,33	0,00	0	Nee	5	-	30,71	5	25,71	5	0,00	0	26	-	-	-	-
b465_B	Naarderstraat 100 Hilversum	Woning	4,5	140676,30	471281,78	Nee	29,28	5	24,28	24	-	5	5	100 lid 1 Wgh	48,00	100a lid 1 sub a & 100a lid 1 sub b sub 2° Wgh	53	32,34	5	27,34	0,00	0	Nee	5	-	30,76	5	25,76	5	0,00	0	26	-	-	-	-
b465_C	Naarderstraat 100 Hilversum	Woning	7,5	140676,30	471281,78	Nee	29,72	5	24,72	25	-	5	5	100 lid 1 Wgh	48,00	100a lid 1 sub a & 100a lid 1 sub b sub 2° Wgh	53	33,09	5	28,09	0,00	0	Nee	5	-	31,50	5	26,50	5	0,00	0	27	-	-	-	-
b466_A	Naarderstraat 100 Hilversum	Woning	1,5	140671,54	471276,97	Nee	30,32	5	25,32	25	-	5	5	100 lid 1 Wgh	48,00	100a lid 1 sub a & 100a lid 1 sub b sub 2° Wgh	53	33,53	5	28,53	0,00	0	Nee	5	-	31,93	5	26,93	5	0,00	0	27	-	-	-	-
b466_B	Naarderstraat 100 Hilversum	Woning	4,5	140671,54	471276,97	Nee	31,07	5	26,07	26	-	5	5	100 lid 1 Wgh	48,00	100a lid 1 sub a & 100a lid 1 sub b sub 2° Wgh	53	33,85	5	28,85	0,00	0	Nee	5	-	32,30	5	27,30	5	0,00	0	27	-	-	-	-
b466_C	Naarderstraat 100 Hilversum	Woning	7,5	140671,54	471276,97	Nee	32,18	5	27,18	27	-	5	5	100 lid 1 Wgh	48,00	100a lid 1 sub a & 100a lid 1 sub b sub 2° Wgh	53	34,73	5	29,73	0,00	0	Nee	5	-	33,19	5	28,19	5	0,00	0	28	-	-	-	-
b282_B	Naarderstraat 11	Woning	4,5	140596,24	471051,60	Nee	64,80	5	59,80	60	-	5	5	100 lid 3 Wgh	59,80	100a lid 1 sub a & 100a lid 2 Wgh	65	63,95	5	58,95	-0,85	-1	Nee	5	-	62,77	5	57,77	5	-2,03	-2	58	-	-	-	-
b282_C	Naarderstraat 11	Woning	7,5	140596,24	471051,60	Nee	64,74	5	59,74	60	-	5	5	100 lid 3 Wgh	59,74	100a lid 1 sub a & 100a lid 2 Wgh	65	63,96	5	58,96	-0,78	-1	Nee	5	-	62,79	5	57,79	5	-1,95	-2	58	-	-	-	-
b281_B	Naarderstraat 13	Woning	4,5	140598,60	471058,51	Nee	64,61	5	59,61	60	-	5	5	100 lid 3 Wgh	59,61	100a lid 1 sub a & 100a lid 2 Wgh	65	63,69	5	58,69	-0,92	-1	Nee	5	-	62,24	5	57,24	5	-2,37	-2	57	-	-	-	-
b281_C	Naarderstraat 13	Woning	7,5	140598,60	471058,51	Nee	64,54	5	59,54	60	-	5	5	100 lid 3 Wgh	59,54	100a lid 1 sub a & 100a lid 2 Wgh	65	63,70	5	58,70	-0,84	-1	Nee	5	-	62,25	5	57,25	5	-2,29	-2	57	-	-	-	-
b279_A	Naarderstraat 15a	Woning	1,5	140600,61	471064,81	Nee	64,11	5	59,11	59	-	5	5	100 lid 3 Wgh	59,11	100a lid 1 sub a & 100a lid 2 Wgh	64	63,04	5	58,04	-1,07	-1	Nee	5	-	61,40	5	56,40	5	-2,71	-3	56	-	-	-	-
b279_B	Naarderstraat 15a	Woning	4,5	140600,61	471064,81	Nee	64,43	5	59,43	59	-	5	5	100 lid 3 Wgh	59,43	100a lid 1 sub a & 100a lid 2 Wgh	64	63,50	5	58,50	-0,93	-1	Nee	5	-	61,91	5	56,91	5	-2,52	-3	57	-	-	-	-
b279_C	Naarderstraat 15a	Woning	7,5	140600,61	471064,81	Nee	64,34	5	59,34	59	-	5	5	100 lid 3 Wgh	59,34	100a lid 1 sub a & 100a lid 2 Wgh	64	63,51	5	58,51	-0,83	-1	Nee	5	-	61,93	5	56,93	5	-2,41	-2	57	-	-	-	-
b280_A	Naarderstraat 15b	Woning	1,5	140599,91	471062,66	Nee	64,18	5	59,18	59	-	5	5	100 lid 3 Wgh	59,18	100a lid 1 sub a & 100a lid 2 Wgh	64	63,13	5	58,13	-1,05	-1	Nee	5	-	61,53	5	56,53	5	-2,65	-3	57	-	-	-	-
b280_B	Naarderstraat 15b	Woning	4,5	140599,91	471062,66	Nee	64,49	5	59,49	59	-	5	5	100 lid 3 Wgh	59,49	100a lid 1 sub a & 100a lid 2 Wgh	64	63,59	5	58,59	-0,90	-1	Nee	5	-	62,03	5	57,03	5	-2,46	-2	57	-	-	-	-
b280_C	Naarderstraat 15b	Woning	7,5	140599,91	471062,66	Nee	64,40	5	59,40	59	-	5	5	100 lid 3 Wgh	59,40	100a lid 1 sub a & 100a lid 2 Wgh	64	63,57	5	58,57	-0,83	-1	Nee	5	-	62,03	5	57,03	5	-2,37	-2	57	-	-	-	-
b277_A	Naarderstraat 15c	Woning	1,5	140602,57	471070,80	Nee	63,95	5	58,95	59	-	5	5	100 lid 3 Wgh	58,95	100a lid 1 sub a & 100a lid 2 Wgh	64	62,85	5	57,85	-1,10	-1	Nee	5	-	61,14	5	56,14	5	-2,81	-3	56	-	-	-	-
b277_B	Naarderstraat 15c	Woning	4,5	140602,57	471070,80	Nee	64,30	5	59,30	59	-	5	5	100 lid 3 Wgh	59,30	100a lid 1 sub a & 100a lid 2 Wgh	64	63,42	5	58,42	-0,88	-1	Nee	5	-	61,77	5	56,77	5	-2,53	-3	57	-	-	-	-
b277_C	Naarderstraat 15c	Woning	7,5	140602,57	471070,80	Nee	64,21	5	59,21	59	-	5	5	100 lid 3 Wgh	59,21	100a lid 1 sub a & 100a lid 2 Wgh	64	63,45	5	58,45	-0,76	-1	Nee	5	-	61,81	5	56,81	5	-2,40	-2	57	-	-	-	-
b541_A	Naarderstraat 15c	Woning	1,5	140600,27	471073,41	Nee	57,19	5	52,19	52	-	5	5	100 lid 3 Wgh	52,19	100a lid 1 sub a & 100a lid 1 sub b sub 2° Wgh	57	56,89	5	51,89	-0,30	0	Nee	5	-	55,03	5	50,03	5	-2,16	-2	50	-	-	-	-
b541_B	Naarderstraat 15c	Woning	4,5	140600,27	471073,41	Nee	58,73	5	53,73	54	-	5	5	100 lid 3 Wgh	53,73	100a lid 1 sub a & 100a lid 2 Wgh	59	58,51	5	53,51	-0,22	0	Nee	5	-	56,66	5	51,66	5	-2,07	-2	52	-	-	-	-
b541_C	Naarderstraat 15c	Woning	7,5	140600,27	471073,41	Nee	58,66	5	53,66	54	-	5	5	100 lid 3 Wgh	53,66	100a lid 1 sub a & 100a lid 2 Wgh	59	58,48	5	53,48	-0,18	0	Nee	5	-	56,63	5	51,63	5	-2,03	-2	52	-	-	-	-
b278_A	Naarderstraat 15d	Woning	1,5	140601,52	471067,59	Nee	64,06	5	59,06	59	-	5	5	100 lid 3 Wgh	59,06	100a lid 1 sub a & 100a lid 2 Wgh	64	62,97	5	57,97	-1,09	-1	Nee	5	-	61,29	5	56,29	5	-2,77	-3	56	-	-	-	-
b278_B	Naarderstraat 15d	Woning	4,5	140601,52	471067,59	Nee	64,39	5	59,39	59	-	5	5	100 lid 3 Wgh	59,39	100a lid 1 sub a & 100a lid 2 Wgh	64	63,46	5	58,46	-0,93	-1	Nee	5	-	61,84	5	56,84	5	-2,55	-3	57	-	-	-	-
b278_C	Naarderstraat 15d	Woning	7,5	140601,52	471067,59	Nee	64,29	5	59,29	59	-	5	5	100 lid 3 Wgh	59,29	100a lid 1 sub a & 100a lid 2 Wgh	64	63,48	5	58,48	-0,81	-1	Nee	5	-	61,86	5	56,86	5	-2,43	-2	57	-	-	-	-
b275_B	Naarderstraat 17	Woning	4,5	140602,93	471082,85	Nee	61,61	5	56,61	57	-	5	5	100 lid 3 Wgh	56,61	100a lid 1 sub a & 100a lid 2 Wgh	62	61,81	5	56,81	0,20	0	Nee	5	-	59,96	5	54,96	5	-1,65	-2	55	-	-	-	-
b275_C	Naarderstraat 17	Woning	7,5	140602,93	471082,85	Nee	61,56	5	56,56	57	-	5	5	100 lid 3 Wgh	56,56	100a lid 1 sub a & 100a lid 2 Wgh	62	61,84	5	56,84	0,28	0	Nee	5	-	59,99	5	54,99	5	-1,57	-2	55	-	-	-	-
b540_B	Naarderstraat 17	Woning	4,5	140598,24	471085,26	Nee	53,73	5	48,73	49	-	5	5	100 lid 3 Wgh	48,73	100a lid 1 sub a & 100a lid 1 sub b sub 2° Wgh	54	56,66	5	51,66	2,93	3	Ja	5	52	54,81	5	49,81	5	1,08	1	50	50	Nee	ere waarde bevindt zich nie	-
b540_C	Naarderstraat 17	Woning	7,5	140598,24	471085,26	Nee	53,78	5	48,78	49	-	5	5	100 lid 3 Wgh	48,78	100a lid 1 sub a & 100a lid 1 sub b sub 2° Wgh	54	56,74	5	51,74	2,96	3	Ja	5	52	54,90	5	49,90	5	1,12	1	50	50	Nee	ere waarde bevindt zich nie	-
b276_B	Naarderstraat 19	Woning	4,5	140603,42	471077,67	Nee	62,93	5	57,93	58	-	5	5	100 lid 3 Wgh	57,93	100a lid 1 sub a & 100a lid 2 Wgh	63	62,53	5	57,53	-0,40	0	Nee	5	-	60,67	5	55,67	5	-2,26	-2	56	-	-	-	-
b276_C	Naarderstraat 19	Woning	7,5	140603,42	471077,67	Nee	62,84	5	57,84	58	-	5	5	100 lid 3 Wgh	57,84	100a lid 1 sub a & 100a lid 2 Wgh	63	62,56	5	57,56	-0,28	0	Nee	5	-	60,71	5	55,71	5	-2,13	-2	56	-	-	-	-
b863_A	Naarderstraat 19	Woning	1,5	140592,82	471090,22	Nee	54,04	5	49,04	49	-	5	5	100 lid 3 Wgh	49,04	100a lid 1 sub a & 100a lid 1 sub b sub 2° Wgh	54	55,78	5	50,78	1,74	2	Ja	5	51	53,93	5	48,93	5	-0,11	0	49	-	-	-	-
b864_A	Naarderstraat 19	Woning	1,5	140590,64	471094,00	Nee	50,77	5	45,77	46	-	5	5	100 lid 1 Wgh	48,00	100a lid 1 sub a & 100a lid 1 sub b sub 2° Wgh	53	52,57	5	47,57	0,00	0	Nee	5	-	50,74	5	45,74	5	0,00	0	46	-	-	-	-
b865_A	Naarderstraat 19	Woning	1,5	140591,44	471086,14	Nee	49,24	5	44,24	44	-	5	5	100 lid 1 Wgh	48,00	100a lid 1 sub a & 100a lid 1 sub b sub 2° Wgh	53	51,68	5	46,68	0,00	0	Nee	5	-	49,86	5	44,86	5	0,00	0	45	-	-	-	-
b542_A	Naarderstraat 19abcefgnpr (#9)	Woning	1,5	140586,75	471085,68	Nee	43,14	5	38,14	38	-	5	5	100 lid 1 Wgh	48,00	100a lid 1 sub a & 100a lid 1 sub b sub 2° Wgh	53	44,00	5	39,00	0,00	0	Nee	5	-	42,24	5	37,24	5	0,00	0	37	-	-	-	-
b542_B	Naarderstraat 19abcefgnpr (#9)	Woning	4,5	140586,75	471085,68	Nee	48,02	5	43,02	43	-	5	5	100 lid 1 Wgh	48,00	100a lid 1 sub a & 100a lid 1 sub b sub 2° Wgh	53	50,62	5	45,62	0,00	0	Nee	5	-	48,84	5	43,84	5	0,00	0	44	-	-	-	-
b542_C	Naarderstraat 19abcefgnpr (#9)	Woning	7,5	140586,75	471085,68	Nee	48,20	5	43,20	43	-	5	5	100 lid 1 Wgh	48,00	100a lid 1 sub a & 100a lid 1 sub b sub 2° Wgh	53	50,78	5	45,78	0,00	0	Nee	5	-	49,01	5	44,01	5	0,00	0	44	-	-	-	-
b872_A	Naarderstraat 19abcefgnpr (#9)	Woning	1,5	140586,04	471093,57	Nee	43,96	5	38,96	39	-	5	5	100 lid 1 Wgh	48,00	100a lid 1 sub a & 100a lid 1 sub b sub 2° Wgh	53	47,76	5	42,76	0,00	0	Nee	5	-	45,92	5	40,92	5	0,00	0	41	-	-	-	-
b872_B	Naarderstraat 19abcefgnpr (#9)	Woning	4,5	140586,04	471093,57	Nee	50,96	5	45,96	46	-	5	5	100 lid 1 Wgh	48,00	100a lid 1 sub a & 100a lid 1 sub b sub 2° Wgh	53	53,11	5	48,11	0,11	0	Nee	5	-	51,28	5	46,28	5	0,00	0	46	-	-	-	-
b872_C	Naarderstraat 19abcefgnpr (#9)	Woning	7,5	140586,04	471093,57	Nee	50,99	5	45,99	46	-	5	5	100 lid 1 Wgh	48,00	100a lid 1 sub a & 100a lid 1 sub b sub 2° Wgh	53	53,15	5	48,15	0,15	0	Nee	5	-	51,33	5	46,33	5	0,00	0	46	-	-	-	-
b873_A	Naarderstraat 19abcefgnpr (#9)	Woning	1,5	140580,44	471093,03	Nee	43,21	5	38,21	38	-	5	5	100 lid 1 Wgh	48,00	100a lid 1 sub a & 100a lid 1 sub b sub 2° Wgh	53	47,05	5	42,05	0,00	0	Nee	5	-	45,21	5	40,21	5	0,00	0	40	-	-	-	-
b873_B	Naarderstraat 19abcefgnpr (#9)	Woning	4,5	140580,44	471093,03	Nee	47,61	5	42,61	43	-	5	5	100 lid 1 Wgh	48,00	100a lid 1 sub a & 100a lid 1 sub b sub 2° Wgh	53	51,07	5	46,07	0,00	0	Nee	5	-	49,25	5	44,25	5	0,00	0	44	-	-	-	-
b873_C	Naarderstraat 19abcefgnpr (#9)	Woning	7,5	140580,44	471093,03	Nee	47,85	5	42,85	43	-	5	5	100 lid 1 Wgh	48,00	100a lid 1 sub a & 100a lid 1 sub b sub 2° Wgh	53	51,32	5	46,32	0,00	0	Nee	5	-	49,51	5	44,51	5	0,00	0	45	-	-	-	-
b874_A	Naarderstraat 19abcefgnpr (#9)	Woning	1,5	140581,36	471085,16	Nee	40,74	5	35,74	36	-	5	5	100 lid 1 Wgh	48,00	100a lid 1 sub a & 100a lid 1 sub b sub 2° Wgh	53	41,66	5	36,66	0,00	0	Nee	5	-	39,97	5	34,97	5	0,00	0	35	-	-	-	-
b874_B	Naarderstraat 19abcefgnpr (#9)	Woning	4,5	140581,36	471085,16	Nee	45,10	5	40,10	40	-	5	5	100 lid 1 Wgh	48,00	100a lid 1 sub a & 100a lid 1 sub b sub 2° Wgh	53	47,56	5	42,56	0,00	0	Nee	5	-	45,84	5	40,84	5	0,00	0	41	-	-	-	-
b874_C	Naarderstraat 19abcefgnpr (#9)	Woning	7,5	140581,36	471085,16	Nee	45,39	5	40,39	40	-	5	5	100 lid 1 Wgh	48,00	100a lid 1 sub a & 100a lid 1 sub b sub 2° Wgh	53	47,77	5	42,77	0,00	0	Nee	5	-	46,08	5	41,08	5	0,00	0	41	-	-	-	-
b866_B	Naarderstraat 19d	Woning	4,5	140592,82	471090,17	Nee	55,13	5	50,13	50	-	5	5	100 lid 3 Wgh	50,13	100a lid 1 sub a & 100a lid 1 sub b sub 2° Wgh	55	57,10	5	52,10	1,97	2	Ja	5	52	55,26	5	50,26	5	0,13	0	50	-	-	-	-
b867_B	Naarderstraat 19d	Woning	4,5	140590,68	471094,01	Nee	52,21	5	47,21	47	-	5	5	100 lid 1 Wgh	48,00	100a lid 1 sub a & 100a lid 1 sub b sub 2° Wgh	53	54,16	5	49,16	1,16	1	Nee	5	-	52,32	5	47,32	5	0,00	0	47	-	-	-	-
b868_B	Naarderstraat 19d	Woning	4,5	140591,49	471086,14	Nee	50,50	5	45,50	45	-	5	5	100 lid 1 Wgh	48,00	100a lid 1 sub a & 100a lid 1 sub b sub 2° Wgh	53	53,15	5	48,15	0,15	0	Nee	5	-	51,34	5	46,34	5	0,00	0	46	-	-	-	-
b869_C	Naarderstraat 19m	Woning	7,5	140592,82	471090,19	Nee	55,09	5	50,09	50	-	5	5	100 lid 3 Wgh	50,09	100a lid 1 sub a & 100a lid 1 sub b sub 2° Wgh	55	57,07	5	52,07	1,98	2	Ja	5	52	55,23	5	50,23	5	0,14	0	50	-	-	-	-
b870_C	Naarderstraat 19m	Woning	7,5	140590,68	471094,00	Nee	52,20	5	47,20	47	-	5	5	100 lid 1 Wgh	48,00	100a lid 1 sub a & 100a lid 1 sub b sub 2° Wgh	53	54,14	5	49,14	1,14	1	Nee	5	-	52,31	5	47,31	5	0,00	0	47	-	-	-	-
b871_C	Naarderstraat 19m	Woning	7,5	140591,52	471086,15	Nee	50,62	5	45,62	46	-	5	5	100 lid 1 Wgh	48,00	100a lid 1 sub a & 100a lid 1 sub b sub 2° Wgh	53	53,24	5	48,24	0,24	0	Nee	5	-	51,45	5	46,45	5	0,00	0	46	-	-	-	-
b294_A	Naarderstraat 20 t/m 50 (#32)	Woning	1,5	140608,57	471151,24	Nee	46,54	5	41,54	42	-	5	5	100 lid 1 Wgh	48,00	100a lid 1 sub a & 100a lid 1 sub b sub 2° Wgh	53	46,42	5	41,42	0,00	0	Nee	5	-	44,78	5	39,78	5	0,00	0	40	-	-	-	-
b294_B	Naarderstraat 20 t/m 50 (#32)	Woning	4,5	140608,57	471151,24	Nee	47,85	5	42,85	43	-	5	5	100 lid 1 Wgh	48,00	100a lid 1 sub a & 100a lid 1 sub b sub 2° Wgh	53	48,11	5	43,11	0,00	0	Nee	5	-	46,43	5	41,43	5	0,00	0	41	-	-	-	-
b294_C	Naarderstraat 20 t/m 50 (#32)	Woning	7,5	140608,57	471151,24	Nee	48,79	5	43,79	44	-	5	5	100 lid 1 Wgh	48,00	100a lid 1 sub a & 100a lid 1 sub b sub 2° Wgh	53	49,06	5	44,06	0,00	0	Nee	5	-	47,38	5	42,38	5	0,00	0	42	-	-	-	-
b294_D	Naarderstraat 20 t/m 50 (#32)	Woning	10,5	140608,57	471151,24	Nee	49,06	5	44,06	44	-	5	5	100 lid 1 Wgh	48,00	100a lid 1 sub a & 100a lid 1 sub b sub 2° Wgh	53	49,32	5	44,32	0,00	0	Nee	5	-	47,67	5	42,67	5	0,00	0	43	-	-	-	-
b855_A	Naarderstraat 20a	Woning	1,5	140612,15	471136,43	Nee	48,69	5	43,69	44	-	5	5	100 lid 1 Wgh	48,00	100a lid 1 sub a & 100a lid 1 sub b sub 2° Wgh	53	48,67	5	43,67	0,00	0	Nee	5	-	47,06	5	42,06	5	0,00	0	42	-	-	-	-
b856_A	Naarderstraat 20b	Woning	1,5	140610,64	471142,69	Nee	47,96	5	42,96	43	-	5	5	100 lid 1 Wgh	48,00	100a lid 1 sub a & 100a lid 1 sub b sub 2° Wgh	53	47,67	5	42,67	0,00	0	Nee	5	-	45,98	5	40,98	5	0,00	0	41	-	-	-	-
b857_B	Naarderstraat 24a	Woning	4,5	140612,17	471136,35	Nee	50,68	5	45,68	46	-	5	5	100 lid 1 Wgh	48,00	100a lid 1 sub a & 100a lid 1 sub b sub 2° Wgh	53	51,19	5	46,19	0,00	0	Nee	5	-	49,52	5	44,52	5	0,00	0	45	-	-	-	-
b858_B	Naarderstraat 24b	Woning	4,5	140610,65	471142,64	Nee	49,75	5	44,75	45	-	5	5	100 lid 1 Wgh	48,00	100a lid 1 sub a & 100a lid 1 sub b sub 2° Wgh	53	50,27	5	45,27	0,00	0	Nee	5	-	48,55	5	43,55	5	0,00	0	44	-	-	-	-
b859_C	Naarderstraat 28a	Woning	7,5	140612,16	471136,38	Nee	51,31	5	46,31	46	-	5	5	100 lid 1 Wgh	48,00	100a lid 1 sub a & 100a lid 1 sub b sub 2° Wgh	53	51,89	5	46,89	0,00	0	Nee	5	-	50,23	5	45,23	5	0,00	0	45	-	-	-	-
b860_C	Naarderstraat 28b	Woning	7,5	140610,61	471142,83	Nee	50,41	5	45,41	45	-	5	5	100 lid 1 Wgh	48,00	100a lid 1 sub a & 100a lid 1 sub b sub 2° Wgh	53	50,80	5	45,80	0,00	0	Nee	5	-	49,09	5	44,09	5	0,00	0	44	-	-	-	-
b717_A	Naarderstraat 29A	Woning	1,5	140601,11	471101,49	Nee	56,20	5	51,20	51	-	5	5	100 lid 3 Wgh	51,20	100a lid 1 sub a & 100a lid 1 sub b sub 2° Wgh	56	57,52	5	52,52	1,32	1	Nee	5	-	55,67	5	50,67	5	-0,53	-1	51	-	-	-	-
b717_B	Naarderstraat 29A	Woning	4,5	140601,11	471101,49	Nee	57,63	5	52,63	53	-	5	5	100 lid 3 Wgh	52,63	100a lid 1 sub a & 100a lid 1 sub b sub 2° Wgh	58	59,20	5	54,20	1,57	2	Ja	5	54	57,35	5	52,35	5	-0,28	0	52	-	-	-	-
b850_A	Naarderstraat 29A	Woning	1,5	140600,38	471099,51	Nee	56,09	5	51,09	51	-	5	5	100 lid 3 Wgh	51,09	100a lid 1 sub a & 100a lid 1 sub b sub 2° Wgh	56	57,05	5	52,05	0,96	1	Nee	5	-	55,20	5	50,20	5	-0,89	-1	50	-	-	-	-
b850_B	Naarderstraat 29A	Woning	4,5	140600,38	471099,51	Nee	57,32	5	52,32	52	-	5	5	100 lid 3 Wgh	52,32	100a lid 1 sub a & 100a lid 1 sub b sub 2° Wgh	57	58,63	5	53,63	1,31	1	Nee	5	-	56,78	5	51,78	5	-0,54	-1	52	-	-	-	-
b718_A	Naarderstraat 29B	Woning	1,5	140600,54	471107,59	Nee	54,62	5	49,62	50	-	5	5	100 lid 3 Wgh	49,62	100a lid 1 sub a & 100a lid 1 sub b sub 2° Wgh	55	56,23	5	51,23	1,61	2	Ja	5	51	54,38	5	49,38	5	-0,24	0	49	-	-	-	-
b718_B	Naarderstraat 29B	Woning	4,5	140600,54	471107,59	Nee	56,80	5	51,80	52	-	5	5	100 lid 3 Wgh	51,80	100a lid 1 sub a & 100a lid 1 sub b sub 2° Wgh	57	58,30	5	53,30	1,50	2	Ja	5	53	56,46	5	51,46	5	-0,34	0	51	-	-	-	-
b719_A	Naarderstraat 29C	Woning	1,5	140600,09	471112,40	Nee	53,42	5	48,42	48	-	5	5	100 lid 3 Wgh	48,42	100a lid 1 sub a & 100a lid 1 sub b sub 2° Wgh	53	55,16	5	50,16	1,74	2	Ja	5	50	53,31	5	48,31	5	-0,11	0	48	-	-	-	-
b719_B	Naarderstraat 29C	Woning	4,5	140600,09	471112,40	Nee	56,50	5	51,50	51	-	5	5	100 lid 3 Wgh	51,50	100a lid 1 sub a & 100a lid 1 sub b sub 2° Wgh	57	58,01	5	53,01	1,51	2	Ja	5	53	56,17	5	51,17	5	-0,33	0	51	-	-	-	-
b720_A	Naarderstraat 29D	Woning	1,5	140601,70	471119,55	Nee	50,93	5	45,93	46	-	5	5	100 lid 1 Wgh	48,00	100a lid 1 sub a & 100a lid 1 sub b sub 2° Wgh	53	53,21	5	48,21	0,21	0	Nee	5	-	51,37	5	46,37	5	0,00	0	46	-	-	-	-
b720_B	Naarderstraat 29D	Woning	4,5	140601,70	471119,55	Nee	52,75	5	47,75	48	-	5	5	100 lid 1 Wgh	48,00	100a lid 1 sub a & 100a lid 1 sub b sub 2° Wgh	53	55,04	5	50,04	2,04	2	Ja	5	50	53,20	5	48,20	5	0,20	0	48	-	-	-	-
b721_A	Naarderstraat 29E	Woning	1,5	140600,67	471124,45	Nee	49,64	5	44,64	45	-	5	5	100 lid 1 Wgh	48,00	100a lid 1 sub a & 100a lid 1 sub b sub 2° Wgh	53	51,91	5	46,91	0,00	0	Nee	5	-	50,06	5	45,06	5	0,00	0	45	-	-	-	-
b721_B	Naarderstraat 29E	Woning	4,5	140600,67	471124,45	Nee	51,66	5	46,66	47	-	5	5	100 lid 1 Wgh	48,00	100a lid 1 sub a & 100a lid 1 sub b sub 2° Wgh	53	53,90	5	48,90	0,90	1	Nee	5	-	52,06	5	47,06	5	0,00	0	47	-	-	-	-
b722_C	Naarderstraat 31A	Woning	7,5	140601,11	471101,40	Nee	57,76	5	52,76	53	-	5	5	100 lid 3 Wgh	52,76	100a lid 1 sub a & 100a lid 1 sub b sub 2° Wgh	58	59,38	5	54,38	1,62	2	Ja	5	54	57,54	5	52,54	5	-0,22	0	53	-	-	-	-

Rekenpunt ID	Adres/omschrijving rekenpunt	Type bestemming	Rekenhoogte [m]	X	Y	Sanering [ja/nee]	-	HEERSENDE SITUATIE L_{den} [dB]	110 lid g Wet geluidhinder ex 3.4 lid 1 Rmg2012 [dB]	L_{den} - 110 lid g ex 3.4 lid 1 Rmg2012 [dB]	L_{den} afgerond - 110 lid g Wgh [dB]	Eerder vastgestelde hogere waarde [dB]	Toegepaste aftrek conform hogere waardenbesluit [dB]	110 lid g Wet geluidhinder ex 3.4 lid 2 Rmg2012 [dB]
b722_D	Naarderstraat 31A	Woning	10,5	140601,11	471101,40	Nee		57,71	5	52,71	53	-	5	5
b851_C	Naarderstraat 31A	Woning	7,5	140600,62	471099,53	Nee		57,58	5	52,58	53	-	5	5
b851_D	Naarderstraat 31A	Woning	10,5	140600,62	471099,53	Nee		57,54	5	52,54	53	-	5	5
b723_C	Naarderstraat 31B	Woning	7,5	140600,64	471107,58	Nee		56,87	5	51,87	52	-	5	5
b723_D	Naarderstraat 31B	Woning	10,5	140600,64	471107,58	Nee		56,84	5	51,84	52	-	5	5
b724_C	Naarderstraat 31C	Woning	7,5	140600,00	471112,35	Nee		56,56	5	51,56	52	-	5	5
b724_D	Naarderstraat 31C	Woning	10,5	140600,00	471112,35	Nee		56,56	5	51,56	52	-	5	5
b725_C	Naarderstraat 31D	Woning	7,5	140601,76	471119,29	Nee		52,94	5	47,94	48	-	5	5
b725_D	Naarderstraat 31D	Woning	10,5	140601,76	471119,29	Nee		52,96	5	47,96	48	-	5	5
b852_C	Naarderstraat 31D	Woning	7,5	140601,13	471115,74	Nee		56,53	5	51,53	52	-	5	5
b726_C	Naarderstraat 31E	Woning	7,5	140600,76	471124,49	Nee		51,73	5	46,73	47	-	5	5
b726_D	Naarderstraat 31E	Woning	10,5	140600,76	471124,49	Nee		51,78	5	46,78	47	-	5	5
b727_E	Naarderstraat 31F	Woning	13,5	140601,34	471121,26	Nee		52,50	5	47,50	47	-	5	5
b854_E	Naarderstraat 31F	Woning	13,5	140601,37	471115,76	Nee		56,51	5	51,51	52	-	5	5
b861_D	Naarderstraat 32a	Woning	10,5	140612,13	471136,51	Nee		51,30	5	46,30	46	-	5	5
b862_D	Naarderstraat 32b	Woning	10,5	140610,62	471142,76	Nee		50,61	5	45,61	46	-	5	5
b714_A	Naarderstraat 39F	Woning	1,5	140597,24	471140,99	Nee		45,92	5	40,92	41	-	5	5
b714_B	Naarderstraat 39F	Woning	4,5	140597,24	471140,99	Nee		48,49	5	43,49	43	-	5	5
b714-1_A	Naarderstraat 39F	Woning	1,5	140595,44	471137,22	Nee		44,28	5	39,28	39	-	5	5
b714-1_B	Naarderstraat 39F	Woning	4,5	140595,44	471137,22	Nee		46,48	5	41,48	41	-	5	5
b715_A	Naarderstraat 39G	Woning	1,5	140596,32	471144,80	Nee		45,41	5	40,41	40	-	5	5
b715_B	Naarderstraat 39G	Woning	4,5	140596,32	471144,80	Nee		48,16	5	43,16	43	-	5	5
b716_A	Naarderstraat 39H	Woning	1,5	140595,21	471149,43	Nee		44,54	5	39,54	40	-	5	5
b716_B	Naarderstraat 39H	Woning	4,5	140595,21	471149,43	Nee		48,00	5	43,00	43	-	5	5
b295_A	Naarderstraat 43abcdefg (#7)	Woning	1,5	140593,55	471158,01	Nee		42,62	5	37,62	38	-	5	5
b295_B	Naarderstraat 43abcdefg (#7)	Woning	4,5	140593,55	471158,01	Nee		46,72	5	41,72	42	-	5	5
b295_C	Naarderstraat 43abcdefg (#7)	Woning	7,5	140593,55	471158,01	Nee		47,74	5	42,74	43	-	5	5
b296_A	Naarderstraat 45	Woning	1,5	140592,05	471163,95	Nee		41,48	5	36,48	36	-	5	5
b296_B	Naarderstraat 45	Woning	4,5	140592,05	471163,95	Nee		45,78	5	40,78	41	-	5	5
b296_C	Naarderstraat 45	Woning	7,5	140592,05	471163,95	Nee		46,83	5	41,83	42	-	5	5
b298_A	Naarderstraat 47	Woning	1,5	140589,97	471172,16	Nee		40,18	5	35,18	35	-	5	5
b298_B	Naarderstraat 47	Woning	4,5	140589,97	471172,16	Nee		44,80	5	39,80	40	-	5	5
b298_C	Naarderstraat 47	Woning	7,5	140589,97	471172,16	Nee		45,75	5	40,75	41	-	5	5
b539_A	Naarderstraat 47	Woning	1,5	140587,22	471172,81	Nee		17,23	5	12,23	12	-	5	5
b539_B	Naarderstraat 47	Woning	4,5	140587,22	471172,81	Nee		31,53	5	26,53	27	-	5	5
b539_C	Naarderstraat 47	Woning	7,5	140587,22	471172,81	Nee		32,40	5	27,40	27	-	5	5
b299_A	Naarderstraat 47a	Woning	1,5	140590,53	471169,93	Nee		40,32	5	35,32	35	-	5	5
b299_B	Naarderstraat 47a	Woning	4,5	140590,53	471169,93	Nee		45,20	5	40,20	40	-	5	5
b299_C	Naarderstraat 47a	Woning	7,5	140590,53	471169,93	Nee		46,17	5	41,17	41	-	5	5
b297_A	Naarderstraat 47c	Woning	1,5	140590,96	471168,23	Nee		41,19	5	36,19	36	-	5	5
b297_B	Naarderstraat 47c	Woning	4,5	140590,96	471168,23	Nee		45,45	5	40,45	40	-	5	5
b297_C	Naarderstraat 47c	Woning	7,5	140590,96	471168,23	Nee		46,44	5	41,44	41	-	5	5
b300_A	Naarderstraat 49	Woning	1,5	140588,64	471176,79	Nee		38,80	5	33,80	34	-	5	5
b300_B	Naarderstraat 49	Woning	4,5	140588,64	471176,79	Nee		43,78	5	38,78	39	-	5	5
b300_C	Naarderstraat 49	Woning	7,5	140588,64	471176,79	Nee		44,67	5	39,67	40	-	5	5
b538_A	Naarderstraat 49	Woning	1,5	140585,80	471174,30	Nee		28,99	5	23,99	24	-	5	5
b538_B	Naarderstraat 49	Woning	4,5	140585,80	471174,30	Nee		32,25	5	27,25	27	-	5	5
b538_C	Naarderstraat 49	Woning	7,5	140585,80	471174,30	Nee		32,97	5	27,97	28	-	5	5
b301_A	Naarderstraat 49a	Woning	1,5	140588,13	471178,48	Nee		38,72	5	33,72	34	-	5	5
b301_B	Naarderstraat 49a	Woning	4,5	140588,13	471178,48	Nee		43,66	5	38,66	39	-	5	5
b301_C	Naarderstraat 49a	Woning	7,5	140588,13	471178,48	Nee		44,53	5	39,53	40	-	5	5
b302_A	Naarderstraat 51	Woning	1,5	140586,65	471183,37	Nee		38,03	5	33,03	33	-	5	5
b302_B	Naarderstraat 51	Woning	4,5	140586,65	471183,37	Nee		43,36	5	38,36	38	-	5	5
b302_C	Naarderstraat 51	Woning	7,5	140586,65	471183,37	Nee		44,21	5	39,21	39	-	5	5
b303_A	Naarderstraat 53	Woning	1,5	140585,32	471187,70	Nee		37,27	5	32,27	32	-	5	5
b303_B	Naarderstraat 53	Woning	4,5	140585,32	471187,70	Nee		42,75	5	37,75	38	-	5	5
b303_C	Naarderstraat 53	Woning	7,5	140585,32	471187,70	Nee		43,57	5	38,57	39	-	5	5
b304_A	Naarderstraat 55	Woning	1,5	140583,49	471193,55	Nee		36,08	5	31,08	31	-	5	5
b304_B	Naarderstraat 55	Woning	4,5	140583,49	471193,55	Nee		41,96	5	36,96	37	-	5	5
b304_C	Naarderstraat 55	Woning	7,5	140583,49	471193,55	Nee		42,66	5	37,66	38	-	5	5
b537_B	Naarderstraat 57	Woning	4,5	140581,87	471199,05	Nee		41,99	5	36,99	37	-	5	5
b537_C	Naarderstraat 57	Woning	7,5	140581,87	471199,05	Nee		42,69	5	37,69	38	-	5	5
b519_B	Naarderstraat 63	Woning	4,5	140572,55	471229,47	Nee		38,16	5	33,16	33	-	5	5
b519_C	Naarderstraat 63	Woning	7,5	140572,55	471229,47	Nee		38,67	5	33,67	34	-	5	5
b289_B	Naarderstraat 7	Woning	4,5	140631,16	471019,30	Nee		50,28	5	45,28	45	-	5	5
b289_C	Naarderstraat 7	Woning	7,5	140631,16	471019,30	Nee		50,67	5	45,67	46	-	5	5
b518_A	Naarderstraat 75,77 (#2)	Woning	1,5	140558,53	471244,69	Nee		25,55	5	20,55	21	-	5	5
b518_B	Naarderstraat 75,77 (#2)	Woning	4,5	140558,53	471244,69	Nee		35,01	5	30,01	30	-	5	5
b518_C	Naarderstraat 75,77 (#2)	Woning	7,5	140558,53	471244,69	Nee		35,22	5	30,22	30	-	5	5
b523_A	Naarderstraat 75,77 (#2)	Woning	1,5	140555,95	471240,72	Nee		26,70	5	21,70	22	-	5	5
b523_B	Naarderstraat 75,77 (#2)	Woning	4,5	140555,95	471240,72	Nee		29,97	5	24,97	25	-	5	5
b523_C	Naarderstraat 75,77 (#2)	Woning	7,5	140555,95	471240,72	Nee		30,67	5	25,67	26	-	5	5
b513_A	Naarderstraat 78,78a (#2)	Woning	1,5	140580,23	471249,35	Nee		37,63	5	32,63	33	-	5	5
b513_B	Naarderstraat 78,78a (#2)	Woning	4,5	140580,23	471249,35	Nee		37,17	5	32,17	32	-	5	5
b530_A	Naarderstraat 78,78a (#2)	Woning	1,5	140588,68	471248,34	Nee		27,35	5	22,35	22	-	5	5
b530_B	Naarderstraat 78,78a (#2)	Woning	4,5	140588,68	471248,34	Nee		30,46	5	25,46	25	-	5	5
b516_A	Naarderstraat 79,79ab (#3)	Woning	1,5	140557,46	471251,42	Nee		24,89	5	19,89	20	-	5	5
b516_B	Naarderstraat 79,79ab (#3)	Woning	4,5	140557,46	471251,42	Nee		29,24	5	24,24	24	-	5	5
b516_C	Naarderstraat 79,79ab (#3)	Woning	7,5	140557,46	471251,42	Nee		30,00	5	25,00	25	-	5	5
b517_A	Naarderstraat 79,79ab (#3)	Woning	1,5	140552,22	471254,60	Nee		0,00	5	0,00	0	-	5	5
b517_B	Naarderstraat 79,79ab (#3)	Woning	4,5	140552,22	471254,60	Nee		17,06	5	12,06	12	-	5	5
b517_C	Naarderstraat 79,79ab (#3)	Woning	7,5	140552,22	471254,60	Nee		27,88	5	22,88	23	-	5	5
b288_B	Naarderstraat 7a	Woning	4,5	140626,33	471020,79	Nee		55,20	5	50,20	50	-	5	5
b288_C	Naarderstraat 7a	Woning	7,5	140626,33	471020,79	Nee		55,40	5	50,40	50	-	5	5
b512_A	Naarderstraat 80	Woning	1,5	140577,76	471254,85	Nee		24,33	5	19,33	19	-	5	5
b512_B	Naarderstraat 80	Woning	4,5	140577,76	471254,85	Nee		28,91	5	23,91	24	-	5	5
b514_A	Naarderstraat 81	Woning	1,5	140558,04	471262,90	Nee		25,48	5	20,48	20	-	5	5
b514_B	Naarderstraat 81	Woning	4,5	140558,04	471262,90	Nee		37,13	5	32,13	32	-	5	5
b515_A	Naarderstraat 81	Woning	1,5	140551,54	471268,68	Nee		0,00	5	0,00	0	-	5	5
b515_B	Naarderstraat 81	Woning	4,5	140551,54	471268,68	Nee		12,53	5	7,53	8	-	5	5
b511_A	Naarderstraat 82	Woning	1,5	140577,49	471260,55	Nee		24,38	5	19,38	19	-	5	5
b511_B	Naarderstraat 82	Woning	4,5	140577,49	471260,55	Nee		28,65	5	23,65	24	-	5	5
b529_A	Naarderstraat 82	Woning	1,5	140581,54	471263,19	Nee		14,72	5	9,72	10	-	5	5
b529_B	Naarderstraat 82	Woning	4,5	140581,54	471263,19	Nee		28,66	5	23,66	24	-	5	5
b501_A	Naarderstraat 83	Woning	1,5	140558,29	471278,96	Nee		30,78	5	25,78	26	-	5	5
b501_B	Naarderstraat 83	Woning	4,5	140558,29	471278,96	Nee		31,31	5	26,31	26	-	5	5
b524_A	Naarderstraat 83	Woning	1,5	140553,47	471277,21	Nee		25,13	5	20,13	20	-	5	5
b524_B	Naarderstraat 83	Woning	4,5	140553,47	471277,21	Nee		27,42	5	22,42	22	-	5	5
b500_A	Naarderstraat 85	Woning	1,5	140558,35	471286,99	Nee		31,37	5	26,37	26	-	5	5
b500_B	Naarderstraat 85	Woning	4,5	140558,35	471286,99	Nee		31,73	5	26,73	27	-	5	5
b507_A	Naarderstraat 88,88a (#2)	Woning	1,5	140575,10	471273,20	Nee		22,64	5	17,64	18	-	5	5
b507_B	Naarderstraat 88,88a (#2)	Woning	4,5	140575,10	471273,20	Nee		30,66	5	25,66	26	-	5	5
b508_A	Naarderstraat 88,88a (#2)	Woning	1,5	140577,77	471276,01	Nee		15,04	5	10,04	10	-	5	5
b508_B	Naarderstraat 88,88a (#2)	Woning	4,5	140577,77	471276,01	Nee		27,22	5	22,22	22	-	5	5
b509_A	Naarderstraat 88,88a (#2)	Woning	1,5	140574,92	471267,97	Nee		23,14	5	18,14	18	-	5	5
b509_B	Naarderstraat 88,88a (#2)	Woning	4,5	140574,92	471267,97	Nee		27,90	5	22,90	23	-	5	5
b510_A	Naarderstraat 88,88a (#2)	Woning	1,5	140578,27	471265,77	Nee		26,79	5	21,79	22	-	5	5
b510_B	Naarderstraat 88,88a (#2)	Woning	4,5	140578,27	471265,77	Nee		28,92	5	23,92	24	-	5	5
b497_A	Naarderstraat 89	Woning	1,5	140556,53	471310,86	Nee		33,77	5	28,77	29	-	5	5
b497_B	Naarderstraat 89	Woning	4,5	140556,53	471310,86	Nee		33,77	5	28,77	29	-	5	5
b497_C	Naarderstraat 89	Woning	7,5	140556,53	471310,86	Nee		33,43	5	28,43	28	-	5	5
b525_A	Naarderstraat 89	Woning	1,5	140551,61	471309,01	Nee		24,26	5	19,26	19	-	5	5
b525_B	Naarderstraat 89	Woning	4,5	140551,61	471309,01	Nee		25,32	5	20,32	20	-	5	5
b525_C	Naarderstraat 89	Woning	7,5	140551,61	471309,01	Nee		27,73	5	22,73	23	-	5	5
b496_A	Naarderstraat 89a	Woning	1,5	140557,18	471315,65	Nee		33,35	5	28,35	28	-	5	5
b496_B	Naarderstraat 89a	Woning	4,5	140557,18	471315,65	Nee		33,68	5	28,68	29	-	5	5
b496_C	Naarderstraat 89a	Woning	7,5	140557,18	471315,65	Nee		33,38	5	28,38	28	-	5	5
b283_B	Naarderstraat 9	Woning	4,5	140594,01	471045,18	Nee		65,24	5	60,24	60	-	5	5
b283_C	Naarderstraat 9	Woning	7,5	140594,01	471045,18	Nee		65,18	5	60,18	60	-	5	5
b506_A	Naarderstraat 90	Woning	1,5	140577,08	471281,03	Nee		21,89	5	16,89	17	-	5	5
b506_B	Naarderstraat 90	Woning	4,5	140577,08	471281,03	Nee		26,64	5	21,64	22	-	5	5
b506_C	Naarderstraat 90	Woning	7,5	140577,08	471281,03	Nee		27,15	5	22,15	22	-	5	5
b528_A	Naarderstraat 90	Woning	1,5	140581,96	471278,32	Nee		26,17	5	21,17	21	-	5	5
b528_B	Naarderstraat 90	Woning	4,5	140581,96	471278,32	Nee		28,05	5	23,05	23	-	5	5
b528_C	Naarderstraat 90	Woning	7,5	140581,96	471278,32	Nee		29,69	5	24,69	25	-	5	5
b493_A	Naarderstraat 91	Woning	1,5	140559,18	471325,65	Nee		34,18	5	29,18	29	-	5	5
b493_B	Naarderstraat 91	Woning	4,5	140559,18	471325,65	Nee		34,35	5	29,35	29	-	5	5
b493_C	Naarderstraat 91	Woning	7,5	140559,18	471325,65	Nee		33,97	5	28,97	29	-	5	5
b494_A	Naarderstraat 91	Woning	1,5	140553,78	471330,17	Nee		0,00	5	0,00	0	-	5	5
b494_B	Naarderstraat 91	Woning	4,5	140553,78	471330,17	Nee		24,79	5	19,79	20	-	5	5
b494_C	Naarderstraat 91	Woning	7,5	140553,78	471330,17	Nee		27,28	5	22,28	22	-	5	5
b495_A	Naarderstraat 91	Woning	1,5	140554,01	471322,70	Nee		23,19	5	18,19	18	-	5	5
b495_B	Naarderstraat 91	Woning	4,5	140554,01	471322,70	Nee		25,52	5	20,52	21	-	5	5
b495_C	Naarderstraat 91	Woning	7,5	140554,01	471322,70	Nee		26,17	5	21,17	21	-	5	5
b505_A	Naarderstraat 92	Woning	1,5	140577,31	471288,00	Nee		22,14	5	17,14	17	-	5	5
b505_B	Naarderstraat 92	Woning	4,5	140577,31	471288,00	Nee		26,04	5	21,04	21	-	5	5
b505_C	Naarderstraat 92	Woning	7,5	140577,31	471288,00	Nee		25,93	5	20,93	21	-	5	5
b527_A	Naarderstraat 92	Woning	1,5	140580,62	471290,59	Nee		14,91	5	9,91	10	-	5	5
b527_B	Naarderstraat 92	Woning	4,5	140580,62	471290,59	Nee		26,49	5	21,49	21	-	5	5
b527_C	Naarderstraat 92	Woning	7,5	140580,62	471290,59	Nee		27,29	5	22,29	22	-	5	5
b490_A	Naarderstraat 93	Woning	1,5	140561,19	471337,67	Nee		24,94	5	19,94	20	-	5	5
b490_B	Naarderstraat 93	Woning	4,5	140561,19	471337,67	Nee		28,93	5	23,93	24	-	5	5
b490_C	Naarderstraat 93	Woning	7,5	140561,19	471337,67	Nee		29,21	5	24,21	24	-	5	5
b491_A	Naarderstraat 93	Woning	1,5	140554,45	471343,13	Nee		0,00	5	0,00	0	-	5	5
b491_B	Naarderstraat 93	Woning	4,5	140554,45	471343,13	Nee		24,93	5	19,93	20	-	5	5
b491_C	Naarderstraat 93	Woning	7,5	140554,45	471343,13	Nee		25,82	5	20,82	21	-	5	5
b492_A	Naarderstraat 93	Woning	1,5	140554,95	471335,46	Nee		22,64	5	17,64	18	-	5	5
b492_B	Naarderstraat 93	Woning	4,5	140554,95	471335,46	Nee		25,49	5	20,49	20	-	5	5
b492_C	Naarderstraat 93	Woning	7,5	140554,95	471335,46	Nee		25,48	5	20,48	20	-	5	5
b504_A	Naarderstraat 94	Woning	1,5	140577,61	471296,67	Nee		22,37	5	17,37	17	-	5	5
b504_B	Naarderstraat 94	Woning	4,5	140577,61	471296,67	Nee		26,39	5	21,39	21	-	5	5
b504_C	Naarderstraat 94	Woning	7,5	140577,61	471296,67	Nee		26,59	5	21,59	22	-	5	5
b526_A	Naarderstraat 94	Woning	1,5	140581,76	471294,02	Nee		25,76	5	20,76	21	-	5	5
b526_B	Naarderstraat 94	Woning	4,5	140581,76	471294,02	Nee		27,56	5	22,56	23	-	5	5
b526_C	Naarderstraat 94	Woning	7,5	140581,76	471294,02	Nee		28,22	5	23,22	23	-	5	5
b502_A	Naarderstraat 96	Woning	1,5	140577,85	471303,85	Nee		22,62	5	17,62	18	-	5	5
b502_B	Naarderstraat 96	Woning	4,5	140577,85	471303,85	Nee		26,12	5	21,12	21	-	5	5
b502_C	Naarderstraat 96	Woning	7,5	140577,85	471303,85	Nee		26,14	5	21,14	21	-	5	5
b503_A	Naarderstraat 96	Woning	1,5	140586,21	471308,54	Nee		19,90	5	14,90	15	-	5	5
b503_B	Naarderstraat 96	Woning	4,5	140586,21	471308,54	Nee		25,50	5	20,50	21	-	5	5
b503_C	Naarderstraat 96	Woning	7,5	140586,21	471308,54	Nee		25,46	5	20,46	20	-	5	5
b229_B	Nieuwe Doelenstraat 2	Woning	4,5	140651,32	470949,11	Nee		31,70	5	26,70	27	-	5	5
b229_C	Nieuwe Doelenstraat 2	Woning	7,5	140651,32	470949,11	Nee		32,03	5	27,03	27	-	5	5
b597_A	Noorderweg 2	Woning	1,5	140938,89	471084,95	Nee		38,62	5	33,62	34	-	5	5
b597_B	Noorderweg 2	Woning	4,5	140938,89	471084,95	Nee		40,23	5	35,23	35	-	5	5
b597_C	Noorderweg 2	Woning	7,5	140938,89	471084,95	Nee		40,42	5	35,42	35	-	5	5
b591_B	Noorderweg 38a	Woning	4,5	140884,27	471151,59	Nee		35,67	5	30,67	31	-	5	5
b591_C	Noorderweg 38a	Woning	7,5	140884,27	471151,59	Nee		36,94	5	31,94	32	-	5	5
b589_B	Noorderweg 40a	Woning	4,5	140882,09	471154,97	Nee		33,11	5	28,11	28	-	5	5
b589_C	Noorderweg 40a	Woning	7,5	140882,09	471154,97	Nee		35,18	5	30,18	30	-	5	5
b590_B	Noorderweg 40b	Woning	4,5	140882,81	471153,86	Nee		33,23	5	28,23	28	-	5	5
b590_C	Noorderweg 40b	Woning	7,5	140882,81	471153,86	Nee		35,49	5	30,49	30	-	5	5
b588_B	Noorderweg 42a	Woning	4,5	140877,96	471161,27	Nee		33,40	5	28,40	28	-	5	5
b588_C	Noorderweg 42a	Woning	7,5	140877,96	471161,27	Nee		36,64	5	31,64	32	-	5	5
b587_A	Noorderweg 46	Woning	1,5	140871,22	471175,16	Nee		32,62	5	27,62	28	-	5	5
b587_B	Noorderweg 46	Woning	4,5	140871,22	471175,16	Nee		34,74	5	29,74	30	-	5	5
b587_C	Noorderweg 46	Woning	7,5	140871,22	471175,16	Nee		38,34	5	33,34	33	-	5	5
b307_A	Noorderweg 64	Woning	1,5	140831,86	471246,13	Nee		45,44	5	40,44	40	-	5	5
b307_B	Noorderweg 64	Woning	4,5	140831,86	471246,13	Nee		46,58	5	41,58	42	-	5	5
b307_C	Noorderweg 64	Woning	7,5	140831,86	471246,13	Nee		47,56	5	42,56	43	-	5	5
b307-1_A	Noorderweg 64	Woning	1,5	140826,23	471255,63	Nee		46,69	5	41,69	42	-	5	5
b307-1_B	Noorderweg 64	Woning	4,5	140826,23	471255,63	Nee		47,89	5	42,89	43	-	5	5
b307-1_C	Noorderweg 64	Woning	7,5	140826,23	471255,63	Nee		48,75	5	43,75	44	-	5	5
b307-2_A	Noorderweg 64	Woning	1,5	140842,89	471227,36	Nee		30,72	5	25,72	26	-	5	5
b307-2_B	Noorderweg 64	Woning	4,5	140842,89	471227,36	Nee		32,06	5	27,06	27	-	5	5
b307-2_C	Noorderweg 64	Woning	7,5	140842,89	471227,36	Nee		33,59	5	28,59	29	-	5	5
b307-2_A	Noorderweg 64	Woning	1,5	140842,89	471227,36	Nee		30,72	5	25,72	26	-	5	5
b307-2_B	Noorderweg 64	Woning	4,5	140842,89	471227,36	Nee		32,06	5	27,06	27	-	5	5
b307-2_C	Noorderweg 64	Woning	7,5	140842,89	471227,36	Nee		33,59	5	28,59	29	-	5	5
b305_A	Noorderweg 70 +abcd (#5)	Woning	1,5	140790,34	471314,13	Nee		44,21	5	39,21	39	-	5	5
b305_B	Noorderweg 70 +abcd (#5)	Woning	4,5	140790,34	471314,13	Nee		46,73	5	41,73	42	-	5	5
b305_C	Noorderweg 70 +abcd (#5)	Woning	7,5	140790,34	471314,13	Nee		47,51	5	42,51	43	-	5	5
b595_A	Noorderweg 76	Woning	1,5	140752,18	471397,90	Nee		33,87	5	28,87	29	-	5	5
b595_B	Noorderweg 76	Woning	4,5	140752,18	471397,90	Nee		35,67	5	30,67	31	-	5	5
b595_C	Noorderweg 76	Woning	7,5	140752,18	471397,90	Nee		36,35	5	31,35	31	-	5	5
b611_A	Noorderweg 76	Woning	1,5	140749,32	471399,17	Nee		36,06	5	31,06	31	-	5	5
b611_B	Noorderweg 76	Woning	4,5	140749,32	471399,17	Nee		37,62	5	32,62	33	-	5	5
b611_C	Noorderweg 76	Woning	7,5	140749,32	471399,17	Nee		38,04	5	33,04	33	-	5	5
b611-1_A	Noorderweg 76	Woning	1,5	140747,54	471401,71	Nee		33,77	5	28,77	29	-	5	5
b611-1_B	Noorderweg 76	Woning	4,5	140747,54	471401,71	Nee		35,76	5	30,76	31	-	5	5
b611-1_C	Noorderweg 76	Woning	7,5	140747,54	471401,71	Nee		36,27	5	31,27	31	-	5	5
b600_A	Noorderweg 78	Woning	1,5	140745,52	471406,50	Nee		32,80	5	27,80	28	-	5	5
b600_B	Noorderweg 78	Woning	4,5	140745,52	471406,50	Nee		34,66	5	29,66	30	-	5	5
b600_C	Noorderweg 78	Woning	7,5	140745,52	471406,50	Nee		35,07	5	30,07	30	-	5	5
b601_A	Noorderweg 80	Woning	1,5	140743,31	471411,70	Nee		32,57	5	27,57	28	-	5	5
b601_B	Noorderweg 80	Woning	4,5	140743,31	471411,70	Nee		34,48	5	29,48	29	-	5	5
b601_C	Noorderweg 80	Woning	7,5	140743,31	471411,70	Nee		34,90	5	29,90	30	-	5	5
b602_A	Noorderweg 82	Woning	1,5	140740,84	471417,54	Nee		32,13	5	27,13	27	-	5	5
b602_B	Noorderweg 82	Woning	4,5	140740,84	471417,54	Nee		34,27	5	29,27	29	-	5	5
b602_C	Noorderweg 82	Woning	7,5	140740,84	471417,54	Nee		34,69	5	29,69	30	-	5	5
b603_A	Noorderweg 84	Woning	1,5	140738,98	471421,93	Nee		31,14	5	26,14	26	-	5	5
b603_B	Noorderweg 84	Woning	4,5	140738,98	471421,93	Nee		32,64	5	27,64	28	-	5	5

Rekenpunt ID	-	Normstelling krachtens Wet geluidhinder en/of Besluit geluidhinder Aansturingsartikel ten hoogste toelaatbare geluidbelasting Wet geluidhinder/ Besluit geluidhinder	Ten hoogste toelaatbare geluidbelasting [dB]	Aansturingsartikel maximaal vast te stellen hogere waarde geluidsbelasting Wet geluidhinder/Besluit geluidhinder	Maximaal vast te stellen hogere waarde [dB]	-	TOEKOMSTIGE SITUATIE (ZONDER MAATREGELEN) L_{den} [dB]	110 lid g Wet geluidhinder ex 3.4 lid 2 Rmg2012 [dB]	L_{den} - 110 lid g t.b.v. verschil-berekening [dB]	ΔL zonder maatregelen t.b.v. verschil-berekening [dB]	ΔL zonder maatregelen t.b.v. verschilberekening afgerond [dB]	Reconstructie in de zin van de Wet geluidhinder? [ja/nee]	110 lid g Wet geluidhinder ex 3.4 lid 1 Rmg2012 [dB]	Vast te stellen hogere waarde zonder aanvullende maatregelen [dB]
b722_D		100 lid 3 Wgh	52,71	100a lid 1 sub a & 100a lid 1 sub b sub 2° Wgh	58		59,36	5	54,36	1,65	2	Ja	5	54
b851_C		100 lid 3 Wgh	52,58	100a lid 1 sub a & 100a lid 1 sub b sub 2° Wgh	58		58,91	5	53,91	1,33	1	Nee	5	-
b851_D		100 lid 3 Wgh	52,54	100a lid 1 sub a & 100a lid 1 sub b sub 2° Wgh	58		58,90	5	53,90	1,36	1	Nee	5	-
b723_C		100 lid 3 Wgh	51,87	100a lid 1 sub a & 100a lid 1 sub b sub 2° Wgh	57		58,41	5	53,41	1,54	2	Ja	5	53
b723_D		100 lid 3 Wgh	51,84	100a lid 1 sub a & 100a lid 1 sub b sub 2° Wgh	57		58,40	5	53,40	1,56	2	Ja	5	53
b724_C		100 lid 3 Wgh	51,56	100a lid 1 sub a & 100a lid 1 sub b sub 2° Wgh	57		58,11	5	53,11	1,55	2	Ja	5	53
b724_D		100 lid 3 Wgh	51,56	100a lid 1 sub a & 100a lid 1 sub b sub 2° Wgh	57		58,13	5	53,13	1,57	2	Ja	5	53
b725_C		100 lid 1 Wgh	48,00	100a lid 1 sub a & 100a lid 1 sub b sub 2° Wgh	53		55,33	5	50,33	2,33	2	Ja	5	50
b725_D		100 lid 1 Wgh	48,00	100a lid 1 sub a & 100a lid 1 sub b sub 2° Wgh	53		55,38	5	50,38	2,38	2	Ja	5	50
b852_C		100 lid 3 Wgh	51,53	100a lid 1 sub a & 100a lid 1 sub b sub 2° Wgh	57		58,52	5	53,52	1,99	2	Ja	5	54
b726_C		100 lid 1 Wgh	48,00	100a lid 1 sub a & 100a lid 1 sub b sub 2° Wgh	53		54,06	5	49,06	1,06	1	Nee	5	-
b726_D		100 lid 1 Wgh	48,00	100a lid 1 sub a & 100a lid 1 sub b sub 2° Wgh	53		54,15	5	49,15	1,15	1	Nee	5	-
b727_E		100 lid 1 Wgh	48,00	100a lid 1 sub a & 100a lid 1 sub b sub 2° Wgh	53		54,96	5	49,96	1,96	2	Ja	5	50
b854_E		100 lid 3 Wgh	51,51	100a lid 1 sub a & 100a lid 1 sub b sub 2° Wgh	57		58,57	5	53,57	2,06	2	Ja	5	54
b861_D		100 lid 1 Wgh	48,00	100a lid 1 sub a & 100a lid 1 sub b sub 2° Wgh	53		51,99	5	46,99	0,00	0	Nee	5	-
b862_D		100 lid 1 Wgh	48,00	100a lid 1 sub a & 100a lid 1 sub b sub 2° Wgh	53		50,96	5	45,96	0,00	0	Nee	5	-
b714_A		100 lid 1 Wgh	48,00	100a lid 1 sub a & 100a lid 1 sub b sub 2° Wgh	53		48,32	5	43,32	0,00	0	Nee	5	-
b714_B		100 lid 1 Wgh	48,00	100a lid 1 sub a & 100a lid 1 sub b sub 2° Wgh	53		50,42	5	45,42	0,00	0	Nee	5	-
b714-1_A		100 lid 1 Wgh	48,00	100a lid 1 sub a & 100a lid 1 sub b sub 2° Wgh	53		47,82	5	42,82	0,00	0	Nee	5	-
b714-1_B		100 lid 1 Wgh	48,00	100a lid 1 sub a & 100a lid 1 sub b sub 2° Wgh	53		50,02	5	45,02	0,00	0	Nee	5	-
b715_A		100 lid 1 Wgh	48,00	100a lid 1 sub a & 100a lid 1 sub b sub 2° Wgh	53		47,76	5	42,76	0,00	0	Nee	5	-
b715_B		100 lid 1 Wgh	48,00	100a lid 1 sub a & 100a lid 1 sub b sub 2° Wgh	53		49,60	5	44,60	0,00	0	Nee	5	-
b716_A		100 lid 1 Wgh	48,00	100a lid 1 sub a & 100a lid 1 sub b sub 2° Wgh	53		46,72	5	41,72	0,00	0	Nee	5	-
b716_B		100 lid 1 Wgh	48,00	100a lid 1 sub a & 100a lid 1 sub b sub 2° Wgh	53		48,86	5	43,86	0,00	0	Nee	5	-
b295_A		100 lid 1 Wgh	48,00	100a lid 1 sub a & 100a lid 1 sub b sub 2° Wgh	53		45,45	5	40,45	0,00	0	Nee	5	-
b295_B		100 lid 1 Wgh	48,00	100a lid 1 sub a & 100a lid 1 sub b sub 2° Wgh	53		47,51	5	42,51	0,00	0	Nee	5	-
b295_C		100 lid 1 Wgh	48,00	100a lid 1 sub a & 100a lid 1 sub b sub 2° Wgh	53		48,52	5	43,52	0,00	0	Nee	5	-
b296_A		100 lid 1 Wgh	48,00	100a lid 1 sub a & 100a lid 1 sub b sub 2° Wgh	53		44,40	5	39,40	0,00	0	Nee	5	-
b296_B		100 lid 1 Wgh	48,00	100a lid 1 sub a & 100a lid 1 sub b sub 2° Wgh	53		46,71	5	41,71	0,00	0	Nee	5	-
b296_C		100 lid 1 Wgh	48,00	100a lid 1 sub a & 100a lid 1 sub b sub 2° Wgh	53		47,73	5	42,73	0,00	0	Nee	5	-
b298_A		100 lid 1 Wgh	48,00	100a lid 1 sub a & 100a lid 1 sub b sub 2° Wgh	53		43,01	5	38,01	0,00	0	Nee	5	-
b298_B		100 lid 1 Wgh	48,00	100a lid 1 sub a & 100a lid 1 sub b sub 2° Wgh	53		45,67	5	40,67	0,00	0	Nee	5	-
b298_C		100 lid 1 Wgh	48,00	100a lid 1 sub a & 100a lid 1 sub b sub 2° Wgh	53		46,61	5	41,61	0,00	0	Nee	5	-
b539_A		100 lid 1 Wgh	48,00	100a lid 1 sub a & 100a lid 1 sub b sub 2° Wgh	53		20,27	5	15,27	0,00	0	Nee	5	-
b539_B		100 lid 1 Wgh	48,00	100a lid 1 sub a & 100a lid 1 sub b sub 2° Wgh	53		33,32	5	28,32	0,00	0	Nee	5	-
b539_C		100 lid 1 Wgh	48,00	100a lid 1 sub a & 100a lid 1 sub b sub 2° Wgh	53		33,93	5	28,93	0,00	0	Nee	5	-
b299_A		100 lid 1 Wgh	48,00	100a lid 1 sub a & 100a lid 1 sub b sub 2° Wgh	53		43,09	5	38,09	0,00	0	Nee	5	-
b299_B		100 lid 1 Wgh	48,00	100a lid 1 sub a & 100a lid 1 sub b sub 2° Wgh	53		45,86	5	40,86	0,00	0	Nee	5	-
b299_C		100 lid 1 Wgh	48,00	100a lid 1 sub a & 100a lid 1 sub b sub 2° Wgh	53		46,82	5	41,82	0,00	0	Nee	5	-
b297_A		100 lid 1 Wgh	48,00	100a lid 1 sub a & 100a lid 1 sub b sub 2° Wgh	53		44,22	5	39,22	0,00	0	Nee	5	-
b297_B		100 lid 1 Wgh	48,00	100a lid 1 sub a & 100a lid 1 sub b sub 2° Wgh	53		46,33	5	41,33	0,00	0	Nee	5	-
b297_C		100 lid 1 Wgh	48,00	100a lid 1 sub a & 100a lid 1 sub b sub 2° Wgh	53		47,32	5	42,32	0,00	0	Nee	5	-
b300_A		100 lid 1 Wgh	48,00	100a lid 1 sub a & 100a lid 1 sub b sub 2° Wgh	53		42,26	5	37,26	0,00	0	Nee	5	-
b300_B		100 lid 1 Wgh	48,00	100a lid 1 sub a & 100a lid 1 sub b sub 2° Wgh	53		44,88	5	39,88	0,00	0	Nee	5	-
b300_C		100 lid 1 Wgh	48,00	100a lid 1 sub a & 100a lid 1 sub b sub 2° Wgh	53		45,76	5	40,76	0,00	0	Nee	5	-
b538_A		100 lid 1 Wgh	48,00	100a lid 1 sub a & 100a lid 1 sub b sub 2° Wgh	53		30,46	5	25,46	0,00	0	Nee	5	-
b538_B		100 lid 1 Wgh	48,00	100a lid 1 sub a & 100a lid 1 sub b sub 2° Wgh	53		34,06	5	29,06	0,00	0	Nee	5	-
b538_C		100 lid 1 Wgh	48,00	100a lid 1 sub a & 100a lid 1 sub b sub 2° Wgh	53		34,56	5	29,56	0,00	0	Nee	5	-
b301_A		100 lid 1 Wgh	48,00	100a lid 1 sub a & 100a lid 1 sub b sub 2° Wgh	53		42,19	5	37,19	0,00	0	Nee	5	-
b301_B		100 lid 1 Wgh	48,00	100a lid 1 sub a & 100a lid 1 sub b sub 2° Wgh	53		44,75	5	39,75	0,00	0	Nee	5	-
b301_C		100 lid 1 Wgh	48,00	100a lid 1 sub a & 100a lid 1 sub b sub 2° Wgh	53		45,62	5	40,62	0,00	0	Nee	5	-
b302_A		100 lid 1 Wgh	48,00	100a lid 1 sub a & 100a lid 1 sub b sub 2° Wgh	53		41,45	5	36,45	0,00	0	Nee	5	-
b302_B		100 lid 1 Wgh	48,00	100a lid 1 sub a & 100a lid 1 sub b sub 2° Wgh	53		44,15	5	39,15	0,00	0	Nee	5	-
b302_C		100 lid 1 Wgh	48,00	100a lid 1 sub a & 100a lid 1 sub b sub 2° Wgh	53		44,98	5	39,98	0,00	0	Nee	5	-
b303_A		100 lid 1 Wgh	48,00	100a lid 1 sub a & 100a lid 1 sub b sub 2° Wgh	53		39,05	5	34,05	0,00	0	Nee	5	-
b303_B		100 lid 1 Wgh	48,00	100a lid 1 sub a & 100a lid 1 sub b sub 2° Wgh	53		43,14	5	38,14	0,00	0	Nee	5	-
b303_C		100 lid 1 Wgh	48,00	100a lid 1 sub a & 100a lid 1 sub b sub 2° Wgh	53		43,93	5	38,93	0,00	0	Nee	5	-
b304_A		100 lid 1 Wgh	48,00	100a lid 1 sub a & 100a lid 1 sub b sub 2° Wgh	53		38,72	5	33,72	0,00	0	Nee	5	-
b304_B		100 lid 1 Wgh	48,00	100a lid 1 sub a & 100a lid 1 sub b sub 2° Wgh	53		42,72	5	37,72	0,00	0	Nee	5	-
b304_C		100 lid 1 Wgh	48,00	100a lid 1 sub a & 100a lid 1 sub b sub 2° Wgh	53		43,40	5	38,40	0,00	0	Nee	5	-
b537_B		100 lid 1 Wgh	48,00	100a lid 1 sub a & 100a lid 1 sub b sub 2° Wgh	53		42,97	5	37,97	0,00	0	Nee	5	-
b537_C		100 lid 1 Wgh	48,00	100a lid 1 sub a & 100a lid 1 sub b sub 2° Wgh	53		43,63	5	38,63	0,00	0	Nee	5	-
b519_B		100 lid 1 Wgh	48,00	100a lid 1 sub a & 100a lid 1 sub b sub 2° Wgh	53		39,92	5	34,92	0,00	0	Nee	5	-
b519_C		100 lid 1 Wgh	48,00	100a lid 1 sub a & 100a lid 1 sub b sub 2° Wgh	53		40,33	5	35,33	0,00	0	Nee	5	-
b289_B		100 lid 1 Wgh	48,00	100a lid 1 sub a & 100a lid 1 sub b sub 2° Wgh	53		51,78	5	46,78	0,00	0	Nee	5	-
b289_C		100 lid 1 Wgh	48,00	100a lid 1 sub a & 100a lid 1 sub b sub 2° Wgh	53		52,08	5	47,08	0,00	0	Nee	5	-
b518_A		100 lid 1 Wgh	48,00	100a lid 1 sub a & 100a lid 1 sub b sub 2° Wgh	53		28,76	5	23,76	0,00	0	Nee	5	-
b518_B		100 lid 1 Wgh	48,00	100a lid 1 sub a & 100a lid 1 sub b sub 2° Wgh	53		36,23	5	31,23	0,00	0	Nee	5	-
b518_C		100 lid 1 Wgh	48,00	100a lid 1 sub a & 100a lid 1 sub b sub 2° Wgh	53		36,44	5	31,44	0,00	0	Nee	5	-
b523_A		100 lid 1 Wgh	48,00	100a lid 1 sub a & 100a lid 1 sub b sub 2° Wgh	53		28,80	5	23,80	0,00	0	Nee	5	-
b523_B		100 lid 1 Wgh	48,00	100a lid 1 sub a & 100a lid 1 sub b sub 2° Wgh	53		32,03	5	27,03	0,00	0	Nee	5	-
b523_C		100 lid 1 Wgh	48,00	100a lid 1 sub a & 100a lid 1 sub b sub 2° Wgh	53		32,61	5	27,61	0,00	0	Nee	5	-
b513_A		100 lid 1 Wgh	48,00	100a lid 1 sub a & 100a lid 1 sub b sub 2° Wgh	53		38,80	5	33,80	0,00	0	Nee	5	-
b513_B		100 lid 1 Wgh	48,00	100a lid 1 sub a & 100a lid 1 sub b sub 2° Wgh	53		38,47	5	33,47	0,00	0	Nee	5	-
b530_A		100 lid 1 Wgh	48,00	100a lid 1 sub a & 100a lid 1 sub b sub 2° Wgh	53		29,98	5	24,98	0,00	0	Nee	5	-
b530_B		100 lid 1 Wgh	48,00	100a lid 1 sub a & 100a lid 1 sub b sub 2° Wgh	53		33,35	5	28,35	0,00	0	Nee	5	-
b516_A		100 lid 1 Wgh	48,00	100a lid 1 sub a & 100a lid 1 sub b sub 2° Wgh	53		28,21	5	23,21	0,00	0	Nee	5	-
b516_B		100 lid 1 Wgh	48,00	100a lid 1 sub a & 100a lid 1 sub b sub 2° Wgh	53		31,87	5	26,87	0,00	0	Nee	5	-
b516_C		100 lid 1 Wgh	48,00	100a lid 1 sub a & 100a lid 1 sub b sub 2° Wgh	53		32,42	5	27,42	0,00	0	Nee	5	-
b517_A		100 lid 1 Wgh	48,00	100a lid 1 sub a & 100a lid 1 sub b sub 2° Wgh	53		0,00	5	-5,00	0,00	0	Nee	5	-
b517_B		100 lid 1 Wgh	48,00	100a lid 1 sub a & 100a lid 1 sub b sub 2° Wgh	53		19,57	5	14,57	0,00	0	Nee	5	-
b517_C		100 lid 1 Wgh	48,00	100a lid 1 sub a & 100a lid 1 sub b sub 2° Wgh	53		29,46	5	24,46	0,00	0	Nee	5	-
b288_B		100 lid 3 Wgh	50,20	100a lid 1 sub a & 100a lid 1 sub b sub 2° Wgh	55		55,95	5	50,95	0,75	1	Nee	5	-
b288_C		100 lid 3 Wgh	50,40	100a lid 1 sub a & 100a lid 1 sub b sub 2° Wgh	55		56,18	5	51,18	0,78	1	Nee	5	-
b512_A		100 lid 1 Wgh	48,00	100a lid 1 sub a & 100a lid 1 sub b sub 2° Wgh	53		25,22	5	20,22	0,00	0	Nee	5	-
b512_B		100 lid 1 Wgh	48,00	100a lid 1 sub a & 100a lid 1 sub b sub 2° Wgh	53		30,55	5	25,55	0,00	0	Nee	5	-
b514_A		100 lid 1 Wgh	48,00	100a lid 1 sub a & 100a lid 1 sub b sub 2° Wgh	53		28,57	5	23,57	0,00	0	Nee	5	-
b514_B		100 lid 1 Wgh	48,00	100a lid 1 sub a & 100a lid 1 sub b sub 2° Wgh	53		36,48	5	31,48	0,00	0	Nee	5	-
b515_A		100 lid 1 Wgh	48,00	100a lid 1 sub a & 100a lid 1 sub b sub 2° Wgh	53		0,00	5	-5,00	0,00	0	Nee	5	-
b515_B		100 lid 1 Wgh	48,00	100a lid 1 sub a & 100a lid 1 sub b sub 2° Wgh	53		14,26	5	9,26	0,00	0	Nee	5	-
b511_A		100 lid 1 Wgh	48,00	100a lid 1 sub a & 100a lid 1 sub b sub 2° Wgh	53		25,27	5	20,27	0,00	0	Nee	5	-
b511_B		100 lid 1 Wgh	48,00	100a lid 1 sub a & 100a lid 1 sub b sub 2° Wgh	53		30,30	5	25,30	0,00	0	Nee	5	-
b529_A		100 lid 1 Wgh	48,00	100a lid 1 sub a & 100a lid 1 sub b sub 2° Wgh	53		15,87	5	10,87	0,00	0	Nee	5	-
b529_B		100 lid 1 Wgh	48,00	100a lid 1 sub a & 100a lid 1 sub b sub 2° Wgh	53		30,45	5	25,45	0,00	0	Nee	5	-
b501_A		100 lid 1 Wgh	48,00	100a lid 1 sub a & 100a lid 1 sub b sub 2° Wgh	53		34,19	5	29,19	0,00	0	Nee	5	-
b501_B		100 lid 1 Wgh	48,00	100a lid 1 sub a & 100a lid 1 sub b sub 2° Wgh	53		34,55	5	29,55	0,00	0	Nee	5	-
b524_A		100 lid 1 Wgh	48,00	100a lid 1 sub a & 100a lid 1 sub b sub 2° Wgh	53		27,51	5	22,51	0,00	0	Nee	5	-
b524_B		100 lid 1 Wgh	48,00	100a lid 1 sub a & 100a lid 1 sub b sub 2° Wgh	53		30,05	5	25,05	0,00	0	Nee	5	-
b500_A		100 lid 1 Wgh	48,00	100a lid 1 sub a & 100a lid 1 sub b sub 2° Wgh	53		35,43	5	30,43	0,00	0	Nee	5	-
b500_B		100 lid 1 Wgh	48,00	100a lid 1 sub a & 100a lid 1 sub b sub 2° Wgh	53		35,48	5	30,48	0,00	0	Nee	5	-
b507_A		100 lid 1 Wgh	48,00	100a lid 1 sub a & 100a lid 1 sub b sub 2° Wgh	53		21,78	5	16,78	0,00	0	Nee	5	-
b507_B		100 lid 1 Wgh	48,00	100a lid 1 sub a & 100a lid 1 sub b sub 2° Wgh	53		32,75	5	27,75	0,00	0	Nee	5	-
b508_A		100 lid 1 Wgh	48,00	100a lid 1 sub a & 100a lid 1 sub b sub 2° Wgh	53		16,23	5	11,23	0,00	0	Nee	5	-
b508_B		100 lid 1 Wgh	48,00	100a lid 1 sub a & 100a lid 1 sub b sub 2° Wgh	53		29,55	5	24,55	0,00	0	Nee	5	-
b509_A		100 lid 1 Wgh	48,00	100a lid 1 sub a & 100a lid 1 sub b sub 2° Wgh	53		22,80	5	17,80	0,00	0	Nee	5	-
b509_B		100 lid 1 Wgh	48,00	100a lid 1 sub a & 100a lid 1 sub b sub 2° Wgh	53		29,39	5	24,39	0,00	0	Nee	5	-
b510_A		100 lid 1 Wgh	48,00	100a lid 1 sub a & 100a lid 1 sub b sub 2° Wgh	53		29,22	5	24,22	0,00	0	Nee	5	-
b510_B		100 lid 1 Wgh	48,00	100a lid 1 sub a & 100a lid 1 sub b sub 2° Wgh	53		31,63	5	26,63	0,00	0	Nee	5	-
b497_A		100 lid 1 Wgh	48,00	100a lid 1 sub a & 100a lid 1 sub b sub 2° Wgh	53		35,41	5	30,41	0,00	0	Nee	5	-
b497_B		100 lid 1 Wgh	48,00	100a lid 1 sub a & 100a lid 1 sub b sub 2° Wgh	53		35,43	5	30,43	0,00	0	Nee	5	-
b497_C		100 lid 1 Wgh	48,00	100a lid 1 sub a & 100a lid 1 sub b sub 2° Wgh	53		35,06	5	30,06	0,00	0	Nee	5	-
b525_A		100 lid 1 Wgh	48,00	100a lid 1 sub a & 100a lid 1 sub b sub 2° Wgh	53		26,44	5	21,44	0,00	0	Nee	5	-
b525_B		100 lid 1 Wgh	48,00	100a lid 1 sub a & 100a lid 1 sub b sub 2° Wgh	53		27,57	5	22,57	0,00	0	Nee	5	-
b525_C		100 lid 1 Wgh	48,00	100a lid 1 sub a & 100a lid 1 sub b sub 2° Wgh	53		30,27	5	25,27	0,00	0	Nee	5	-
b496_A		100 lid 1 Wgh	48,00	100a lid 1 sub a & 100a lid 1 sub b sub 2° Wgh	53		34,98	5	29,98	0,00	0	Nee	5	-
b496_B		100 lid 1 Wgh	48,00	100a lid 1 sub a & 100a lid 1 sub b sub 2° Wgh	53		35,21	5	30,21	0,00	0	Nee	5	-
b496_C		100 lid 1 Wgh	48,00	100a lid 1 sub a & 100a lid 1 sub b sub 2° Wgh	53		34,83	5	29,83	0,00	0	Nee	5	-
b283_B		100 lid 3 Wgh	60,24	100a lid 1 sub a & 100a lid 2 Wgh	65		64,54	5	59,54	-0,70	-1	Nee	5	-
b283_C		100 lid 3 Wgh	60,18	100a lid 1 sub a & 100a lid 2 Wgh	65		64,52	5	59,52	-0,66	-1	Nee	5	-
b506_A		100 lid 1 Wgh	48,00	100a lid 1 sub a & 100a lid 1 sub b sub 2° Wgh	53		21,50	5	16,50	0,00	0	Nee	5	-
b506_B		100 lid 1 Wgh	48,00	100a lid 1 sub a & 100a lid 1 sub b sub 2° Wgh	53		28,43	5	23,43	0,00	0	Nee	5	-
b506_C		100 lid 1 Wgh	48,00	100a lid 1 sub a & 100a lid 1 sub b sub 2° Wgh	53		28,91	5	23,91	0,00	0	Nee	5	-
b528_A		100 lid 1 Wgh	48,00	100a lid 1 sub a & 100a lid 1 sub b sub 2° Wgh	53		29,21	5	24,21	0,00	0	Nee	5	-
b528_B		100 lid 1 Wgh	48,00	100a lid 1 sub a & 100a lid 1 sub b sub 2° Wgh	53		31,12	5	26,12	0,00	0	Nee	5	-
b528_C		100 lid 1 Wgh	48,00	100a lid 1 sub a & 100a lid 1 sub b sub 2° Wgh	53		32,50	5	27,50	0,00	0	Nee	5	-
b493_A		100 lid 1 Wgh	48,00	100a lid 1 sub a & 100a lid 1 sub b sub 2° Wgh	53		35,72	5	30,72	0,00	0	Nee	5	-
b493_B		100 lid 1 Wgh	48,00	100a lid 1 sub a & 100a lid 1 sub b sub 2° Wgh	53		35,86	5	30,86	0,00	0	Nee	5	-
b493_C		100 lid 1 Wgh	48,00	100a lid 1 sub a & 100a lid 1 sub b sub 2° Wgh	53		35,49	5	30,49	0,00	0	Nee	5	-
b494_A		100 lid 1 Wgh	48,00	100a lid 1 sub a & 100a lid 1 sub b sub 2° Wgh	53		0,00	5	-5,00	0,00	0	Nee	5	-
b494_B		100 lid 1 Wgh	48,00	100a lid 1 sub a & 100a lid 1 sub b sub 2° Wgh	53		25,39	5	20,39	0,00	0	Nee	5	-
b494_C		100 lid 1 Wgh	48,00	100a lid 1 sub a & 100a lid 1 sub b sub 2° Wgh	53		27,52	5	22,52	0,00	0	Nee	5	-
b495_A		100 lid 1 Wgh	48,00	100a lid 1 sub a & 100a lid 1 sub b sub 2° Wgh	53		25,94	5	20,94	0,00	0	Nee	5	-
b495_B		100 lid 1 Wgh	48,00	100a lid 1 sub a & 100a lid 1 sub b sub 2° Wgh	53		28,73	5	23,73	0,00	0	Nee	5	-
b495_C		100 lid 1 Wgh	48,00	100a lid 1 sub a & 100a lid 1 sub b sub 2° Wgh	53		28,74	5	23,74	0,00	0	Nee	5	-
b505_A		100 lid 1 Wgh	48,00	100a lid 1 sub a & 100a lid 1 sub b sub 2° Wgh	53		21,60	5	16,60	0,00	0	Nee	5	-
b505_B		100 lid 1 Wgh	48,00	100a lid 1 sub a & 100a lid 1 sub b sub 2° Wgh	53		27,61	5	22,61	0,00	0	Nee	5	-
b505_C		100 lid 1 Wgh	48,00	100a lid 1 sub a & 100a lid 1 sub b sub 2° Wgh	53		27,28	5	22,28	0,00	0	Nee	5	-
b527_A		100 lid 1 Wgh	48,00	100a lid 1 sub a & 100a lid 1 sub b sub 2° Wgh	53		15,01	5	10,01	0,00	0	Nee	5	-
b527_B		100 lid 1 Wgh	48,00	100a lid 1 sub a & 100a lid 1 sub b sub 2° Wgh	53		28,54	5	23,54	0,00	0	Nee	5	-
b527_C		100 lid 1 Wgh	48,00	100a lid 1 sub a & 100a lid 1 sub b sub 2° Wgh	53		29,08	5	24,08	0,00	0	Nee	5	-
b490_A		100 lid 1 Wgh	48,00	100a lid 1 sub a & 100a lid 1 sub b sub 2° Wgh	53		27,87	5	22,87	0,00	0	Nee	5	-
b490_B		100 lid 1 Wgh	48,00	100a lid 1 sub a & 100a lid 1 sub b sub 2° Wgh	53		30,71	5	25,71	0,00	0	Nee	5	-
b490_C		100 lid 1 Wgh	48,00	100a lid 1 sub a & 100a lid 1 sub b sub 2° Wgh	53		30,95	5	25,95	0,00	0	Nee	5	-
b491_A		100 lid 1 Wgh	48,00	100a lid 1 sub a & 100a lid 1 sub b sub 2° Wgh	53		0,00	5	-5,00	0,00	0	Nee	5	-
b491_B		100 lid 1 Wgh	48,00	100a lid 1 sub a & 100a lid 1 sub b sub 2° Wgh	53		26,72	5	21,72	0,00	0	Nee	5	-
b491_C		100 lid 1 Wgh	48,00	100a lid 1 sub a & 100a lid 1 sub b sub 2° Wgh	53		27,54	5	22,54	0,00	0	Nee	5	-
b492_A		100 lid 1 Wgh	48,00	100a lid 1 sub a & 100a lid 1 sub b sub 2° Wgh	53		25,48	5	20,48	0,00	0	Nee	5	-
b492_B		100 lid 1 Wgh	48,00	100a lid 1 sub a & 100a lid 1 sub b sub 2° Wgh	53		28,68	5	23,68	0,00	0	Nee	5	-
b492_C		100 lid 1 Wgh	48,00	100a lid 1 sub a & 100a lid 1 sub b sub 2° Wgh	53		28,49	5	23,49	0,00	0	Nee	5	-
b504_A		100 lid 1 Wgh	48,00	100a lid 1 sub a & 100a lid 1 sub b sub 2° Wgh	53		22,33	5	17,33	0,00	0	Nee	5	-
b504_B		100 lid 1 Wgh	48,00	100a lid 1 sub a & 100a lid 1 sub b sub 2° Wgh	53		28,10	5	23,10	0,00	0	Nee	5	-
b504_C		100 lid 1 Wgh	48,00	100a lid 1 sub a & 100a lid 1 sub b sub 2° Wgh	53		28,03	5	23,03	0,00	0	Nee	5	-
b526_A		100 lid 1 Wgh	48,00	100a lid 1 sub a & 100a lid 1 sub b sub 2° Wgh	53		28,81	5	23,81	0,00	0	Nee	5	-
b526_B		100 lid 1 Wgh	48,00	100a lid 1 sub a & 100a lid 1 sub b sub 2° Wgh	53		30,50	5	25,50	0,00	0	Nee	5	-
b526_C		100 lid 1 Wgh	48,00	100a lid 1 sub a & 100a lid 1 sub b sub 2° Wgh	53		31,07	5	26,07	0,00	0	Nee	5	-
b502_A		100 lid 1 Wgh	48,00	100a lid 1 sub a & 100a lid 1 sub b sub 2° Wgh	53		23,26	5	18,26	0,00	0	Nee	5	-
b502_B		100 lid 1 Wgh	48,00	100a lid 1 sub a & 100a lid 1 sub b sub 2° Wgh	53		28,38	5	23,38	0,00	0	Nee	5	-
b502_C		100 lid 1 Wgh	48,00	100a lid 1 sub a & 100a lid 1 sub b sub 2° Wgh	53		28,11	5	23,11	0,00	0	Nee	5	-
b503_A		100 lid 1 Wgh	48,00	100a lid 1 sub a & 100a lid 1 sub b sub 2° Wgh	53		17,29	5	12,29	0,00	0	Nee	5	-
b503_B		100 lid 1 Wgh	48,00	100a lid 1 sub a & 100a lid 1 sub b sub 2° Wgh	53		25,88	5	20,88	0,00	0	Nee	5	-
b503_C		100 lid 1 Wgh	48,00	100a lid 1 sub a & 100a lid 1 sub b sub 2° Wgh	53		25,47	5	20,47	0,00	0	Nee	5	-
b229_B		100 lid 1 Wgh	48,00	100a lid 1 sub a & 100a lid 1 sub b sub 2° Wgh	53		33,37	5	28,37	0,00	0	Nee	5	-
b229_C		100 lid 1 Wgh	48,00	100a lid 1 sub a & 100a lid 1 sub b sub 2° Wgh	53		33,48	5	28,48	0,00	0	Nee	5	-
b597_A		100 lid 1 Wgh	48,00	100a lid 1 sub a & 100a lid 1 sub b sub 2° Wgh	53		40,43	5	35,43	0,00	0	Nee	5	-
b597_B		100 lid 1 Wgh	48,00	100a lid 1 sub a & 100a lid 1 sub b sub 2° Wgh	53		42,75	5	37,75	0,00	0	Nee	5	-
b597_C		100 lid 1 Wgh	48,00	100a lid 1 sub a & 100a lid 1 sub b sub 2° Wgh	53		43,68	5	38,68	0,00	0	Nee	5	-
b591_B		100 lid 1 Wgh	48,00	100a lid 1 sub a & 100a lid 1 sub b sub 2° Wgh	53		45,93	5	40,93	0,00	0	Nee	5	-
b591_C		100 lid 1 Wgh	48,00	100a lid 1 sub a & 100a lid 1 sub b sub 2° Wgh	53		46,99	5	41,99	0,00	0	Nee	5	-
b589_B		100 lid 1 Wgh	48,00	100a lid 1 sub a & 100a lid 1 sub b sub 2° Wgh	53		45,63	5	40,63	0,00	0	Nee	5	-
b589_C		100 lid 1 Wgh	48,00	100a lid 1 sub a & 100a lid 1 sub b sub 2° Wgh	53		46,67	5	41,67	0,00	0	Nee	5	-
b590_B		100 lid 1 Wgh	48,00	100a lid 1 sub a & 100a lid 1 sub b sub 2° Wgh	53		45,81	5	40,81	0,00	0	Nee	5	-
b590_C		100 lid 1 Wgh	48,00	100a lid 1 sub a & 100a lid 1 sub b sub 2° Wgh	53		46,86	5	41,86	0,00	0	Nee	5	-
b588_B		100 lid 1 Wgh	48,00	100a lid 1 sub a & 100a lid 1 sub b sub 2° Wgh	53		45,27	5	40,27	0,00	0	Nee	5	-
b588_C		100 lid 1 Wgh	48,00	100a lid 1 sub a & 100a lid 1 sub b sub 2° Wgh	53		46,34	5	41,34	0,00	0	Nee	5	-
b587_A		100 lid 1 Wgh	48,00	100a lid 1 sub a & 100a lid 1 sub b sub 2° Wgh	53		44,18	5	39,18	0,00	0	Nee	5	-
b587_B		100 lid 1 Wgh	48,00	100a lid 1 sub a & 100a lid 1 sub b sub 2° Wgh	53		45,53	5	40,53	0,00	0	Nee	5	-
b587_C		100 lid 1 Wgh	48,00	100a lid 1 sub a & 100a lid 1 sub b sub 2° Wgh	53		46,67	5	41,67	0,00	0	Nee	5	-
b307_A		100 lid 1 Wgh	48,00	100a lid 1 sub a & 100a lid 1 sub b sub 2° Wgh	53		50,85	5	45,85	0,00	0	Nee	5	-
b307_B		100 lid 1 Wgh	48,00	100a lid 1 sub a & 100a lid 1 sub b sub 2° Wgh	53		52,15	5	47,15	0,00	0	Nee	5	-
b307_C		100 lid 1 Wgh	48,00	100a lid 1 sub a & 100a lid 1 sub b sub 2° Wgh	53		52,96	5	47,96	0,00	0	Nee	5	-
b307-1_A		100 lid 1 Wgh	48,00	100a lid 1 sub a & 100a lid 1 sub b sub 2° Wgh	53		51,64	5	46,64	0,00	0	Nee	5	-
b307-1_B		100 lid 1 Wgh	48,00	100a lid 1 sub a & 100a lid 1 sub b sub 2° Wgh	53		52,95	5	47,95	0,00	0	Nee	5	-
b307-1_C		100 lid 1 Wgh	48,00	100a lid 1 sub a & 100a lid 1 sub b sub 2° Wgh	53		53,76	5	48,76	0,76	1	Nee	5	-
b307-2_A		100 lid 1 Wgh	48,00	100a lid 1 sub a & 100a lid 1 sub b sub 2° Wgh	53		42,39	5	37,39	0,00	0	Nee	5	-
b307-2_B		100 lid 1 Wgh	48,00	100a lid 1 sub a & 100a lid 1 sub b sub 2° Wgh	53		43,56	5	38,56	0,00	0	Nee	5	-
b307-2_C		100 lid 1 Wgh	48,00	100a lid 1 sub a & 100a lid 1 sub b sub 2° Wgh	53		44,91	5	39,91	0,00	0	Nee	5	-
b307-2_A		100 lid 1 Wgh	48,00	100a lid 1 sub a & 100a lid 1 sub b sub 2° Wgh	53		42,39	5	37,39	0,00	0	Nee	5	-
b307-2_B		100 lid 1 Wgh	48,00	100a lid 1 sub a & 100a lid 1 sub b sub 2° Wgh	53		43,56	5	38,56	0,00	0	Nee	5	-
b307-2_C		100 lid 1 Wgh	48,00	100a lid 1 sub a & 100a lid 1 sub b sub 2° Wgh	53		44,91	5	39,91	0,00	0	Nee	5	-
b305_A		100 lid 1 Wgh	48,00	100a lid 1 sub a & 100a lid 1 sub b sub 2° Wgh	53		48,32	5	43,32	0,00	0	Nee	5	-
b305_B		100 lid 1 Wgh	48,00	100a lid 1 sub a & 100a lid 1 sub b sub 2° Wgh	53		50,90	5	45,90	0,00	0	Nee	5	-
b305_C		100 lid 1 Wgh	48,00	100a lid 1 sub a & 100a lid 1 sub b sub 2° Wgh	53		51,71	5	46,71	0,00	0	Nee	5	-
b595_A		100 lid 1 Wgh	48,00	100a lid 1 sub a & 100a lid 1 sub b sub 2° Wgh	53		41,77	5	36,77	0,00	0	Nee	5	-
b595_B		100 lid 1 Wgh	48,00	100a lid 1 sub a & 100a lid 1 sub b sub 2° Wgh	53		42,38	5	37,38	0,00	0	Nee	5	-
b595_C		100 lid 1 Wgh	48,00	100a lid 1 sub a & 100a lid 1 sub b sub 2° Wgh	53		42,73	5	37,73	0,00	0	Nee	5	-
b611_A		100 lid 1 Wgh	48,00	100a lid 1 sub a & 100a lid 1 sub b sub 2° Wgh	53		44,65	5	39,65	0,00	0	Nee	5	-
b611_B		100 lid 1 Wgh	48,00	100a lid 1 sub a & 100a lid 1 sub b sub 2° Wgh	53		45,08	5	40,08	0,00	0	Nee	5	-
b611_C		100 lid 1 Wgh	48,00	100a lid 1 sub a & 100a lid 1 sub b sub 2° Wgh	53		45,28	5	40,28	0,00	0	Nee	5	-
b611-1_A		100 lid 1 Wgh	48,00	100a lid 1 sub a & 100a lid 1 sub b sub 2° Wgh	53		42,23	5	37,23	0,00	0	Nee	5	-
b611-1_B		100 lid 1 Wgh	48,00	100a lid 1 sub a & 100a lid 1 sub b sub 2° Wgh	53		42,65	5	37,65	0,00	0	Nee	5	-
b611-1_C		100 lid 1 Wgh	48,00	100a lid 1 sub a & 100a lid 1 sub b sub 2° Wgh	53		42,85	5	37,85	0,00	0	Nee	5	-
b600_A		100 lid 1 Wgh	48,00	100a lid 1 sub a & 100a lid 1 sub b sub 2° Wgh	53		41,94	5	36,94	0,00	0	Nee	5	-
b600_B		100 lid 1 Wgh	48,00	100a lid 1 sub a & 100a lid 1 sub b sub 2° Wgh	53		42,29	5	37,29	0,00	0	Nee	5	-
b600_C		100 lid 1 Wgh	48,00	100a lid 1 sub a & 100a lid 1 sub b sub 2° Wgh	53		42,43	5	37,43	0,00	0	Nee	5	-
b601_A		100 lid 1 Wgh	48,00	100a lid 1 sub a & 100a lid 1 sub b sub 2° Wgh	53		41,89	5	36,89	0,00	0	Nee	5	-
b601_B		100 lid 1 Wgh	48,00	100a lid 1 sub a & 100a lid 1 sub b sub 2° Wgh	53		42,11	5	37,11	0,00	0	Nee	5	-
b601_C		100 lid 1 Wgh	48,00	100a lid 1 sub a & 100a lid 1 sub b sub 2° Wgh	53		42,20	5	37,20	0,00	0	Nee	5	-
b602_A		100 lid 1 Wgh	48,00	100a lid 1 sub a & 100a lid 1 sub b sub 2° Wgh	53		41,78	5	36,78	0,00	0	Nee	5	-
b602_B		100 lid 1 Wgh	48,00	100a lid 1 sub a & 100a lid 1 sub b sub 2° Wgh	53		41,94	5	36,94	0,00	0	Nee	5	-
b602_C		100 lid 1 Wgh	48,00	100a lid 1 sub a & 100a lid 1 sub b sub 2° Wgh	53		41,98	5	36,98	0,00	0	Nee	5	-
b603_A		100 lid 1 Wgh	48,00	100a lid 1 sub a & 100a lid 1 sub b sub 2° Wgh	53		41,54	5	36,54	0,00	0	Nee	5	-
b603_B		100 lid 1 Wgh	48,00	100a lid 1 sub a & 100a lid 1 sub b sub 2° Wgh	53		41,76	5	36,76	0,00	0	Nee	5	-

Rekenpunt ID	-	TOEKOMSTIGE SITUATIE MET MAATREGELEN L_{den} [dB]	110 lid g Wet geluidhinder ex 3.4 lid 1 Rmg2012 [dB]	L_{den} - 110 lid g [dB]	110 lid g Wet geluidhinder t.b.v. histogram [dB]	ΔL t.b.v. histogram [dB]	ΔL t.b.v. histogram afgerond [dB]	L_{den} afgerond - 110 lid g Wet geluidhinder [dB]	Vast te stellen hogere waarde [dB]	Overschrijding maximaal vast te stellen hogere waarde? [ja/nee]	Is de vast te stellen hogere waarde ook gelegen op de gevel met de hoogste geluidbelasting?	Controle impact maatregelen
b722_D		57,52	5	52,52	5	-0,19	0	53	-	-	-	-
b851_C		57,07	5	52,07	5	-0,51	-1	52	-	-	-	-
b851_D		57,06	5	52,06	5	-0,48	0	52	-	-	-	-
b723_C		56,57	5	51,57	5	-0,30	0	52	-	-	-	-
b723_D		56,55	5	51,55	5	-0,29	0	52	-	-	-	-
b724_C		56,27	5	51,27	5	-0,29	0	51	-	-	-	-
b724_D		56,29	5	51,29	5	-0,27	0	51	-	-	-	-
b725_C		53,48	5	48,48	5	0,48	0	48	-	-	-	-
b725_D		53,54	5	48,54	5	0,54	1	49	49	Nee	ere waarde bevindt zich nie	-
b852_C		56,69	5	51,69	5	0,16	0	52	-	-	-	-
b726_C		52,22	5	47,22	5	0,00	0	47	-	-	-	-
b726_D		52,31	5	47,31	5	0,00	0	47	-	-	-	-
b727_E		53,12	5	48,12	5	0,12	0	48	-	-	-	-
b854_E		56,74	5	51,74	5	0,23	0	52	-	-	-	-
b861_D		50,35	5	45,35	5	0,00	0	45	-	-	-	-
b862_D		49,27	5	44,27	5	0,00	0	44	-	-	-	-
b714_A		46,48	5	41,48	5	0,00	0	41	-	-	-	-
b714_B		48,73	5	43,73	5	0,00	0	44	-	-	-	-
b714-1_A		46,00	5	41,00	5	0,00	0	41	-	-	-	-
b714-1_B		48,19	5	43,19	5	0,00	0	43	-	-	-	-
b715_A		45,93	5	40,93	5	0,00	0	41	-	-	-	-
b715_B		47,88	5	42,88	5	0,00	0	43	-	-	-	-
b716_A		44,90	5	39,90	5	0,00	0	40	-	-	-	-
b716_B		47,13	5	42,13	5	0,00	0	42	-	-	-	-
b295_A		43,64	5	38,64	5	0,00	0	39	-	-	-	-
b295_B		45,81	5	40,81	5	0,00	0	41	-	-	-	-
b295_C		46,81	5	41,81	5	0,00	0	42	-	-	-	-
b296_A		42,58	5	37,58	5	0,00	0	38	-	-	-	-
b296_B		45,02	5	40,02	5	0,00	0	40	-	-	-	-
b296_C		46,03	5	41,03	5	0,00	0	41	-	-	-	-
b298_A		41,21	5	36,21	5	0,00	0	36	-	-	-	-
b298_B		43,95	5	38,95	5	0,00	0	39	-	-	-	-
b298_C		44,88	5	39,88	5	0,00	0	40	-	-	-	-
b539_A		18,49	5	13,49	5	0,00	0	13	-	-	-	-
b539_B		32,02	5	27,02	5	0,00	0	27	-	-	-	-
b539_C		32,71	5	27,71	5	0,00	0	28	-	-	-	-
b299_A		41,29	5	36,29	5	0,00	0	36	-	-	-	-
b299_B		44,14	5	39,14	5	0,00	0	39	-	-	-	-
b299_C		45,09	5	40,09	5	0,00	0	40	-	-	-	-
b297_A		42,41	5	37,41	5	0,00	0	37	-	-	-	-
b297_B		44,65	5	39,65	5	0,00	0	40	-	-	-	-
b297_C		45,63	5	40,63	5	0,00	0	41	-	-	-	-
b300_A		40,45	5	35,45	5	0,00	0	35	-	-	-	-
b300_B		43,18	5	38,18	5	0,00	0	38	-	-	-	-
b300_C		44,06	5	39,06	5	0,00	0	39	-	-	-	-
b538_A		29,19	5	24,19	5	0,00	0	24	-	-	-	-
b538_B		32,68	5	27,68	5	0,00	0	28	-	-	-	-
b538_C		33,25	5	28,25	5	0,00	0	28	-	-	-	-
b301_A		40,39	5	35,39	5	0,00	0	35	-	-	-	-
b301_B		43,05	5	38,05	5	0,00	0	38	-	-	-	-
b301_C		43,91	5	38,91	5	0,00	0	39	-	-	-	-
b302_A		39,65	5	34,65	5	0,00	0	35	-	-	-	-
b302_B		42,46	5	37,46	5	0,00	0	37	-	-	-	-
b302_C		43,28	5	38,28	5	0,00	0	38	-	-	-	-
b303_A		37,25	5	32,25	5	0,00	0	32	-	-	-	-
b303_B		41,42	5	36,42	5	0,00	0	36	-	-	-	-
b303_C		42,21	5	37,21	5	0,00	0	37	-	-	-	-
b304_A		36,93	5	31,93	5	0,00	0	32	-	-	-	-
b304_B		40,97	5	35,97	5	0,00	0	36	-	-	-	-
b304_C		41,65	5	36,65	5	0,00	0	37	-	-	-	-
b537_B		41,32	5	36,32	5	0,00	0	36	-	-	-	-
b537_C		41,96	5	36,96	5	0,00	0	37	-	-	-	-
b519_B		38,28	5	33,28	5	0,00	0	33	-	-	-	-
b519_C		38,67	5	33,67	5	0,00	0	34	-	-	-	-
b289_B		49,95	5	44,95	5	0,00	0	45	-	-	-	-
b289_C		50,26	5	45,26	5	0,00	0	45	-	-	-	-
b518_A		27,22	5	22,22	5	0,00	0	22	-	-	-	-
b518_B		34,62	5	29,62	5	0,00	0	30	-	-	-	-
b518_C		34,84	5	29,84	5	0,00	0	30	-	-	-	-
b523_A		27,48	5	22,48	5	0,00	0	22	-	-	-	-
b523_B		30,70	5	25,70	5	0,00	0	26	-	-	-	-
b523_C		31,31	5	26,31	5	0,00	0	26	-	-	-	-
b513_A		37,07	5	32,07	5	0,00	0	32	-	-	-	-
b513_B		36,76	5	31,76	5	0,00	0	32	-	-	-	-
b530_A		28,55	5	23,55	5	0,00	0	24	-	-	-	-
b530_B		31,86	5	26,86	5	0,00	0	27	-	-	-	-
b516_A		26,64	5	21,64	5	0,00	0	22	-	-	-	-
b516_B		30,47	5	25,47	5	0,00	0	25	-	-	-	-
b516_C		31,01	5	26,01	5	0,00	0	26	-	-	-	-
b517_A		0,00	5	0,00	5	0,00	0	-5	-	-	-	-
b517_B		17,98	5	12,98	5	0,00	0	13	-	-	-	-
b517_C		28,30	5	23,30	5	0,00	0	23	-	-	-	-
b288_B		54,12	5	49,12	5	-1,08	-1	49	-	-	-	-
b288_C		54,36	5	49,36	5	-1,04	-1	49	-	-	-	-
b512_A		24,38	5	19,38	5	0,00	0	19	-	-	-	-
b512_B		29,30	5	24,30	5	0,00	0	24	-	-	-	-
b514_A		27,04	5	22,04	5	0,00	0	22	-	-	-	-
b514_B		34,93	5	29,93	5	0,00	0	30	-	-	-	-
b515_A		0,00	5	0,00	5	0,00	0	-5	-	-	-	-
b515_B		12,61	5	7,61	5	0,00	0	8	-	-	-	-
b511_A		24,43	5	19,43	5	0,00	0	19	-	-	-	-
b511_B		29,10	5	24,10	5	0,00	0	24	-	-	-	-
b529_A		14,24	5	9,24	5	0,00	0	9	-	-	-	-
b529_B		29,15	5	24,15	5	0,00	0	24	-	-	-	-
b501_A		32,47	5	27,47	5	0,00	0	27	-	-	-	-
b501_B		32,92	5	27,92	5	0,00	0	28	-	-	-	-
b524_A		26,17	5	21,17	5	0,00	0	21	-	-	-	-
b524_B		28,67	5	23,67	5	0,00	0	24	-	-	-	-
b500_A		33,70	5	28,70	5	0,00	0	29	-	-	-	-
b500_B		33,82	5	28,82	5	0,00	0	29	-	-	-	-
b507_A		21,52	5	16,52	5	0,00	0	17	-	-	-	-
b507_B		31,23	5	26,23	5	0,00	0	26	-	-	-	-
b508_A		14,57	5	9,57	5	0,00	0	10	-	-	-	-
b508_B		28,16	5	23,16	5	0,00	0	23	-	-	-	-
b509_A		22,32	5	17,32	5	0,00	0	17	-	-	-	-
b509_B		28,21	5	23,21	5	0,00	0	23	-	-	-	-
b510_A		27,82	5	22,82	5	0,00	0	23	-	-	-	-
b510_B		30,22	5	25,22	5	0,00	0	25	-	-	-	-
b497_A		33,69	5	28,69	5	0,00	0	29	-	-	-	-
b497_B		33,78	5	28,78	5	0,00	0	29	-	-	-	-
b497_C		33,42	5	28,42	5	0,00	0	28	-	-	-	-
b525_A		25,10	5	20,10	5	0,00	0	20	-	-	-	-
b525_B		26,27	5	21,27	5	0,00	0	21	-	-	-	-
b525_C		28,91	5	23,91	5	0,00	0	24	-	-	-	-
b496_A		33,27	5	28,27	5	0,00	0	28	-	-	-	-
b496_B		33,57	5	28,57	5	0,00	0	29	-	-	-	-
b496_C		33,22	5	28,22	5	0,00	0	28	-	-	-	-
b283_B		63,79	5	58,79	5	-1,45	-1	59	-	-	-	-
b283_C		63,76	5	58,76	5	-1,42	-1	59	-	-	-	-
b506_A		20,98	5	15,98	5	0,00	0	16	-	-	-	-
b506_B		27,26	5	22,26	5	0,00	0	22	-	-	-	-
b506_C		27,75	5	22,75	5	0,00	0	23	-	-	-	-
b528_A		27,74	5	22,74	5	0,00	0	23	-	-	-	-
b528_B		29,67	5	24,67	5	0,00	0	25	-	-	-	-
b528_C		31,08	5	26,08	5	0,00	0	26	-	-	-	-
b493_A		34,00	5	29,00	5	0,00	0	29	-	-	-	-
b493_B		34,22	5	29,22	5	0,00	0	29	-	-	-	-
b493_C		33,87	5	28,87	5	0,00	0	29	-	-	-	-
b494_A		0,00	5	0,00	5	0,00	0	-5	-	-	-	-
b494_B		24,28	5	19,28	5	0,00	0	19	-	-	-	-
b494_C		26,39	5	21,39	5	0,00	0	21	-	-	-	-
b495_A		24,55	5	19,55	5	0,00	0	20	-	-	-	-
b495_B		27,27	5	22,27	5	0,00	0	22	-	-	-	-
b495_C		27,37	5	22,37	5	0,00	0	22	-	-	-	-
b505_A		21,09	5	16,09	5	0,00	0	16	-	-	-	-
b505_B		26,44	5	21,44	5	0,00	0	21	-	-	-	-
b505_C		26,16	5	21,16	5	0,00	0	21	-	-	-	-
b527_A		13,29	5	8,29	5	0,00	0	8	-	-	-	-
b527_B		27,22	5	22,22	5	0,00	0	22	-	-	-	-
b527_C		27,80	5	22,80	5	0,00	0	23	-	-	-	-
b490_A		26,42	5	21,42	5	0,00	0	21	-	-	-	-
b490_B		29,36	5	24,36	5	0,00	0	24	-	-	-	-
b490_C		29,59	5	24,59	5	0,00	0	25	-	-	-	-
b491_A		0,00	5	0,00	5	0,00	0	-5	-	-	-	-
b491_B		25,42	5	20,42	5	0,00	0	20	-	-	-	-
b491_C		26,30	5	21,30	5	0,00	0	21	-	-	-	-
b492_A		24,08	5	19,08	5	0,00	0	19	-	-	-	-
b492_B		27,18	5	22,18	5	0,00	0	22	-	-	-	-
b492_C		26,99	5	21,99	5	0,00	0	22	-	-	-	-
b504_A		21,71	5	16,71	5	0,00	0	17	-	-	-	-
b504_B		26,91	5	21,91	5	0,00	0	22	-	-	-	-
b504_C		26,85	5	21,85	5	0,00	0	22	-	-	-	-
b526_A		27,30	5	22,30	5	0,00	0	22	-	-	-	-
b526_B		29,04	5	24,04	5	0,00	0	24	-	-	-	-
b526_C		29,67	5	24,67	5	0,00	0	25	-	-	-	-
b502_A		22,42	5	17,42	5	0,00	0	17	-	-	-	-
b502_B		27,13	5	22,13	5	0,00	0	22	-	-	-	-
b502_C		26,88	5	21,88	5	0,00	0	22	-	-	-	-
b503_A		16,35	5	11,35	5	0,00	0	11	-	-	-	-
b503_B		24,65	5	19,65	5	0,00	0	20	-	-	-	-
b503_C		24,28	5	19,28	5	0,00	0	19	-	-	-	-
b229_B		32,12	5	27,12	5	0,00	0	27	-	-	-	-
b229_C		32,28	5	27,28	5	0,00	0	27	-	-	-	-
b597_A		38,42	5	33,42	5	0,00	0	33	-	-	-	-
b597_B		40,86	5	35,86	5	0,00	0	36	-	-	-	-
b597_C		41,80	5	36,80	5	0,00	0	37	-	-	-	-
b591_B		43,99	5	38,99	5	0,00	0	39	-	-	-	-
b591_C		45,04	5	40,04	5	0,00	0	40	-	-	-	-
b589_B		43,69	5	38,69	5	0,00	0	39	-	-	-	-
b589_C		44,72	5	39,72	5	0,00	0	40	-	-	-	-
b590_B		43,87	5	38,87	5	0,00	0	39	-	-	-	-
b590_C		44,91	5	39,91	5	0,00	0	40	-	-	-	-
b588_B		43,31	5	38,31	5	0,00	0	38	-	-	-	-
b588_C		44,38	5	39,38	5	0,00	0	39	-	-	-	-
b587_A		42,15	5	37,15	5	0,00	0	37	-	-	-	-
b587_B		43,57	5	38,57	5	0,00	0	39	-	-	-	-
b587_C		44,71	5	39,71	5	0,00	0	40	-	-	-	-
b307_A		48,91	5	43,91	5	0,00	0	44	-	-	-	-
b307_B		50,23	5	45,23	5	0,00	0	45	-	-	-	-
b307_C		51,04	5	46,04	5	0,00	0	46	-	-	-	-
b307-1_A		49,74	5	44,74	5	0,00	0	45	-	-	-	-
b307-1_B		51,07	5	46,07	5	0,00	0	46	-	-	-	-
b307-1_C		51,87	5	46,87	5	0,00	0	47	-	-	-	-
b307-2_A		40,37	5	35,37	5	0,00	0	35	-	-	-	-
b307-2_B		41,57	5	36,57	5	0,00	0	37	-	-	-	-
b307-2_C		42,90	5	37,90	5	0,00	0	38	-	-	-	-
b307-2_A		40,37	5	35,37	5	0,00	0	35	-	-	-	-
b307-2_B		41,57	5	36,57	5	0,00	0	37	-	-	-	-
b307-2_C		42,90	5	37,90	5	0,00	0	38	-	-	-	-
b305_A		46,36	5	41,36	5	0,00	0	41	-	-	-	-
b305_B		49,05	5	44,05	5	0,00	0	44	-	-	-	-
b305_C		49,85	5	44,85	5	0,00	0	45	-	-	-	-
b595_A		39,89	5	34,89	5	0,00	0	35	-	-	-	-
b595_B		40,56	5	35,56	5	0,00	0	36	-	-	-	-
b595_C		40,94	5	35,94	5	0,00	0	36	-	-	-	-
b611_A		42,77	5	37,77	5	0,00	0	38	-	-	-	-
b611_B		43,25	5	38,25	5	0,00	0	38	-	-	-	-
b611_C		43,47	5	38,47	5	0,00	0	38	-	-	-	-
b611-1_A		40,36	5	35,36	5	0,00	0	35	-	-	-	-
b611-1_B		40,85	5	35,85	5	0,00	0	36	-	-	-	-
b611-1_C		41,04	5	36,04	5	0,00	0	36	-	-	-	-
b600_A		40,08	5	35,08	5	0,00	0	35	-	-	-	-
b600_B		40,48	5	35,48	5	0,00	0	35	-	-	-	-
b600_C		40,63	5	35,63	5	0,00	0	36	-	-	-	-
b601_A		40,05	5	35,05	5	0,00	0	35	-	-	-	-
b601_B		40,31	5	35,31	5	0,00	0	35	-	-	-	-
b601_C		40,40	5	35,40	5	0,00	0	35	-	-	-	-
b602_A		39,97	5	34,97	5	0,00	0	35	-	-	-	-
b602_B		40,14	5	35,14	5	0,00	0	35	-	-	-	-
b602_C		40,19	5	35,19	5	0,00	0	35	-	-	-	-
b603_A		39,73	5	34,73	5	0,00	0	35	-	-	-	-
b603_B		39,97	5	34,97	5	0,00	0	35	-	-	-	-

								HEERSENDE SITUATIE							
Rekenpunt ID	Adres/omschrijving rekenpunt	Type bestemming	Rekenhoogte [m]	X	Y	Sanering [ja/nee]	-	L_{den} [dB]	110 lid g Wet geluidhinder ex 3.4 lid 1 Rmg2012 [dB]	L_{den} - 110 lid g ex 3.4 lid 1 Rmg2012 [dB]	L_{den} afgerond - 110 lid g Wgh [dB]	Eerder vastgestelde hogere waarde [dB]	Toegepaste aftrek conform hogere waardenbesluit [dB]	110 lid g Wet geluidhinder ex 3.4 lid 2 Rmg2012 [dB]	-
b603_C	Noorderweg 84	Woning	7,5	140738,98	471421,93	Nee		33,07	5	28,07	28	-	5	5	
b604_A	Noorderweg 86	Woning	1,5	140734,64	471432,32	Nee		30,69	5	25,69	26	-	5	5	
b604_B	Noorderweg 86	Woning	4,5	140734,64	471432,32	Nee		33,21	5	28,21	28	-	5	5	
b604_C	Noorderweg 86	Woning	7,5	140734,64	471432,32	Nee		33,53	5	28,53	29	-	5	5	
b605_A	Noorderweg 86a	Woning	1,5	140735,31	471430,74	Nee		30,22	5	25,22	25	-	5	5	
b605_B	Noorderweg 86a	Woning	4,5	140735,31	471430,74	Nee		32,04	5	27,04	27	-	5	5	
b605_C	Noorderweg 86a	Woning	7,5	140735,31	471430,74	Nee		32,84	5	27,84	28	-	5	5	
b606_A	Noorderweg 88	Woning	1,5	140732,56	471437,19	Nee		30,81	5	25,81	26	-	5	5	
b606_B	Noorderweg 88	Woning	4,5	140732,56	471437,19	Nee		33,07	5	28,07	28	-	5	5	
b606_C	Noorderweg 88	Woning	7,5	140732,56	471437,19	Nee		33,34	5	28,34	28	-	5	5	
b607_A	Noorderweg 88a	Woning	1,5	140733,15	471435,82	Nee		32,31	5	27,31	27	-	5	5	
b607_B	Noorderweg 88a	Woning	4,5	140733,15	471435,82	Nee		34,01	5	29,01	29	-	5	5	
b607_C	Noorderweg 88a	Woning	7,5	140733,15	471435,82	Nee		34,11	5	29,11	29	-	5	5	
b608_A	Noorderweg 90	Woning	1,5	140730,69	471441,57	Nee		30,71	5	25,71	26	-	5	5	
b608_B	Noorderweg 90	Woning	4,5	140730,69	471441,57	Nee		32,86	5	27,86	28	-	5	5	
b608_C	Noorderweg 90	Woning	7,5	140730,69	471441,57	Nee		33,12	5	28,12	28	-	5	5	
b609_A	Noorderweg 92	Woning	1,5	140728,56	471446,57	Nee		30,53	5	25,53	26	-	5	5	
b609_B	Noorderweg 92	Woning	4,5	140728,56	471446,57	Nee		32,35	5	27,35	27	-	5	5	
b609_C	Noorderweg 92	Woning	7,5	140728,56	471446,57	Nee		32,62	5	27,62	28	-	5	5	
b610_A	Noorderweg 94	Woning	1,5	140726,22	471451,78	Nee		30,25	5	25,25	25	-	5	5	
b610_B	Noorderweg 94	Woning	4,5	140726,22	471451,78	Nee		31,81	5	26,81	27	-	5	5	
b610_C	Noorderweg 94	Woning	7,5	140726,22	471451,78	Nee		32,03	5	27,03	27	-	5	5	
b235_A	Oude Doelen 1	Woning	1,5	140663,36	470902,39	Nee		27,47	5	22,47	22	-	5	5	
b235_B	Oude Doelen 1	Woning	4,5	140663,36	470902,39	Nee		32,04	5	27,04	27	-	5	5	
b235_C	Oude Doelen 1	Woning	7,5	140663,36	470902,39	Nee		32,08	5	27,08	27	-	5	5	
b185_A	Oude Eemnesserstraat 1	Woning	1,5	141026,25	470917,36	Nee		38,26	5	33,26	33	-	5	5	
b185_B	Oude Eemnesserstraat 1	Woning	4,5	141026,25	470917,36	Nee		39,89	5	34,89	35	-	5	5	
b185_C	Oude Eemnesserstraat 1	Woning	7,5	141026,25	470917,36	Nee		40,21	5	35,21	35	-	5	5	
b93_A	Oude Eemnesserstraat 2	Woning	1,5	141034,35	470899,94	Nee		40,34	5	35,34	35	-	5	5	
b93_B	Oude Eemnesserstraat 2	Woning	4,5	141034,35	470899,94	Nee		42,01	5	37,01	37	-	5	5	
b93_C	Oude Eemnesserstraat 2	Woning	7,5	141034,35	470899,94	Nee		42,22	5	37,22	37	-	5	5	
b65_A	Oude Eemnesserstraat 4	Woning	1,5	141046,93	470911,37	Nee		38,39	5	33,39	33	-	5	5	
b65_B	Oude Eemnesserstraat 4	Woning	4,5	141046,93	470911,37	Nee		39,60	5	34,60	35	-	5	5	
b87_A	Oude Eemnesserstraat 6	Woning	1,5	141050,69	470914,47	Nee		39,01	5	34,01	34	-	5	5	
b87_B	Oude Eemnesserstraat 6	Woning	4,5	141050,69	470914,47	Nee		40,12	5	35,12	35	-	5	5	
b92_A	Oude Eemnesserstraat 8	Woning	1,5	141054,41	470917,54	Nee		38,17	5	33,17	33	-	5	5	
b92_B	Oude Eemnesserstraat 8	Woning	4,5	141054,41	470917,54	Nee		39,23	5	34,23	34	-	5	5	
b544_A	PA Weeldenburgpad 1	Woning	1,5	140497,16	471049,51	Nee		61,99	5	56,99	57	-	5	5	
b544_B	PA Weeldenburgpad 1	Woning	4,5	140497,16	471049,51	Nee		63,03	5	58,03	58	-	5	5	
b545_A	PA Weeldenburgpad 1	Woning	1,5	140502,07	471052,14	Nee		55,17	5	50,17	50	-	5	5	
b545_B	PA Weeldenburgpad 1	Woning	4,5	140502,07	471052,14	Nee		57,17	5	52,17	52	-	5	5	
b548_A	PA Weeldenburgpad 1	Woning	1,5	140490,52	471054,39	Nee		57,95	5	52,95	53	-	5	5	
b548_B	PA Weeldenburgpad 1	Woning	4,5	140490,52	471054,39	Nee		58,67	5	53,67	54	-	5	5	
b550_A	PA Weeldenburgpad 2	Woning	1,5	140512,25	471061,52	Nee		53,85	5	48,85	49	-	5	5	
b550_B	PA Weeldenburgpad 2	Woning	4,5	140512,25	471061,52	Nee		54,69	5	49,69	50	-	5	5	
b551_A	PA Weeldenburgpad 2	Woning	1,5	140514,10	471058,57	Nee		54,09	5	49,09	49	-	5	5	
b551_B	PA Weeldenburgpad 2	Woning	4,5	140514,10	471058,57	Nee		55,22	5	50,22	50	-	5	5	
b546_A	PA Weeldenburgpad 3	Woning	1,5	140504,06	471059,61	Nee		52,81	5	47,81	48	-	5	5	
b546_B	PA Weeldenburgpad 3	Woning	4,5	140504,06	471059,61	Nee		54,23	5	49,23	49	-	5	5	
b547_A	PA Weeldenburgpad 3	Woning	1,5	140492,56	471061,41	Nee		52,04	5	47,04	47	-	5	5	
b547_B	PA Weeldenburgpad 3	Woning	4,5	140492,56	471061,41	Nee		53,37	5	48,37	48	-	5	5	
b552_A	PA Weeldenburgpad 5	Woning	1,5	140499,49	471071,63	Nee		48,45	5	43,45	43	-	5	5	
b552_B	PA Weeldenburgpad 5	Woning	4,5	140499,49	471071,63	Nee		50,19	5	45,19	45	-	5	5	
b553_A	PA Weeldenburgpad 5	Woning	1,5	140492,64	471075,67	Nee		50,01	5	45,01	45	-	5	5	
b553_B	PA Weeldenburgpad 5	Woning	4,5	140492,64	471075,67	Nee		51,59	5	46,59	47	-	5	5	
b554_A	PA Weeldenburgpad 5	Woning	1,5	140504,52	471075,20	Nee		46,75	5	41,75	42	-	5	5	
b554_B	PA Weeldenburgpad 5	Woning	4,5	140504,52	471075,20	Nee		48,71	5	43,71	44	-	5	5	
b123_A	Prins Bernhardstraat 25	Woning	1,5	140857,16	470709,47	Nee		47,80	5	42,80	43	-	5	5	
b123_B	Prins Bernhardstraat 25	Woning	4,5	140857,16	470709,47	Nee		50,34	5	45,34	45	-	5	5	
b123_C	Prins Bernhardstraat 25	Woning	7,5	140857,16	470709,47	Nee		51,45	5	46,45	46	-	5	5	
b169_A	Prins Bernhardstraat 27, 27abc (#4)	Woning	1,5	140863,96	470710,73	Nee		49,31	5	44,31	44	-	5	5	
b169_B	Prins Bernhardstraat 27, 27abc (#4)	Woning	4,5	140863,96	470710,73	Nee		51,50	5	46,50	47	-	5	5	
b169_C	Prins Bernhardstraat 27, 27abc (#4)	Woning	7,5	140863,96	470710,73	Nee		52,52	5	47,52	48	-	5	5	
b584_A	Prins Bernhardstraat 27, 27abc (#4)	Woning	1,5	140865,59	470714,28	Nee		33,28	5	28,28	28	-	5	5	
b584_B	Prins Bernhardstraat 27, 27abc (#4)	Woning	4,5	140865,59	470714,28	Nee		42,95	5	37,95	38	-	5	5	
b584_C	Prins Bernhardstraat 27, 27abc (#4)	Woning	7,5	140865,59	470714,28	Nee		44,54	5	39,54	40	-	5	5	
b124_A	Prins Bernhardstraat 29	Woning	1,5	140871,15	470711,83	Nee		50,61	5	45,61	46	-	5	5	
b124_B	Prins Bernhardstraat 29	Woning	4,5	140871,15	470711,83	Nee		52,82	5	47,82	48	-	5	5	
b124_C	Prins Bernhardstraat 29	Woning	7,5	140871,15	470711,83	Nee		53,62	5	48,62	49	-	5	5	
b585_A	Prins Bernhardstraat 29	Woning	1,5	140868,65	470715,07	Nee		25,43	5	20,43	20	-	5	5	
b585_B	Prins Bernhardstraat 29	Woning	4,5	140868,65	470715,07	Nee		45,91	5	40,91	41	-	5	5	
b585_C	Prins Bernhardstraat 29	Woning	7,5	140868,65	470715,07	Nee		47,21	5	42,21	42	-	5	5	
b184_A	Prins Bernhardstraat 31	Woning	1,5	140878,04	470712,40	Nee		52,24	5	47,24	47	-	5	5	
b184_B	Prins Bernhardstraat 31	Woning	4,5	140878,04	470712,40	Nee		54,32	5	49,32	49	-	5	5	
b184_C	Prins Bernhardstraat 31	Woning	7,5	140878,04	470712,40	Nee		54,92	5	49,92	50	-	5	5	
b136_A	Prins Bernhardstraat 33	Woning	1,5	140881,97	470712,71	Nee		53,15	5	48,15	48	-	5	5	
b136_B	Prins Bernhardstraat 33	Woning	4,5	140881,97	470712,71	Nee		55,06	5	50,06	50	-	5	5	
b136_C	Prins Bernhardstraat 33	Woning	7,5	140881,97	470712,71	Nee		55,53	5	50,53	51	-	5	5	
b125_A	Prins Bernhardstraat 35	Woning	1,5	140888,86	470713,27	Nee		54,70	5	49,70	50	-	5	5	
b125_B	Prins Bernhardstraat 35	Woning	4,5	140888,86	470713,27	Nee		56,45	5	51,45	51	-	5	5	
b125_C	Prins Bernhardstraat 35	Woning	7,5	140888,86	470713,27	Nee		56,80	5	51,80	52	-	5	5	
b586_A	Prins Bernhardstraat 35	Woning	1,5	140892,02	470715,68	Nee		54,99	5	49,99	50	-	5	5	
b586_B	Prins Bernhardstraat 35	Woning	4,5	140892,02	470715,68	Nee		56,68	5	51,68	52	-	5	5	
b586_C	Prins Bernhardstraat 35	Woning	7,5	140892,02	470715,68	Nee		57,08	5	52,08	52	-	5	5	
b128_A	Prins Bernhardstraat 37	Woning	1,5	140903,93	470715,25	Nee		58,97	5	53,97	54	-	5	5	
b128_B	Prins Bernhardstraat 37	Woning	4,5	140903,93	470715,25	Nee		60,17	5	55,17	55	-	5	5	
b129_A	Prins Bernhardstraat 37	Woning	1,5	140899,39	470718,38	Nee		49,86	5	44,86	45	-	5	5	
b129_B	Prins Bernhardstraat 37	Woning	4,5	140899,39	470718,38	Nee		51,20	5	46,20	46	-	5	5	
b126_A	Prins Bernhardstraat 39	Woning	1,5	140910,40	470719,99	Nee		63,45	5	58,45	58	-	5	5	
b126_B	Prins Bernhardstraat 39	Woning	4,5	140910,40	470719,99	Nee		64,08	5	59,08	59	-	5	5	
b127_A	Prins Bernhardstraat 39	Woning	1,5	140908,75	470717,24	Nee		60,23	5	55,23	55	-	5	5	
b127_B	Prins Bernhardstraat 39	Woning	4,5	140908,75	470717,24	Nee		61,10	5	56,10	56	-	5	5	
b221_A	Prins Bernhardstraat 45 t/m 113 (#35)	Woning	1,5	140977,05	470740,22	Nee		54,97	5	49,97	50	-	5	5	
b221_B	Prins Bernhardstraat 45 t/m 113 (#35)	Woning	4,5	140977,05	470740,22	Nee		56,44	5	51,44	51	-	5	5	
b221_C	Prins Bernhardstraat 45 t/m 113 (#35)	Woning	7,5	140977,05	470740,22	Nee		56,94	5	51,94	52	-	5	5	
b221_D	Prins Bernhardstraat 45 t/m 113 (#35)	Woning	10,5	140977,05	470740,22	Nee		57,19	5	52,19	52	-	5	5	
b221_E	Prins Bernhardstraat 45 t/m 113 (#35)	Woning	13,5	140977,05	470740,22	Nee		57,28	5	52,28	52	-	5	5	
b221_F	Prins Bernhardstraat 45 t/m 113 (#35)	Woning	16,5	140977,05	470740,22	Nee		57,27	5	52,27	52	-	5	5	
b314_A	Prins Bernhardstraat 45 t/m 113 (#35)	Woning	19,5	140977,32	470739,69	Nee		57,27	5	52,27	52	-	5	5	
b314_B	Prins Bernhardstraat 45 t/m 113 (#35)	Woning	22,5	140977,32	470739,69	Nee		57,18	5	52,18	52	-	5	5	
b314_C	Prins Bernhardstraat 45 t/m 113 (#35)	Woning	25,5	140977,32	470739,69	Nee		57,07	5	52,07	52	-	5	5	
b314_D	Prins Bernhardstraat 45 t/m 113 (#35)	Woning	28,5	140977,32	470739,69	Nee		56,93	5	51,93	52	-	5	5	
b314_E	Prins Bernhardstraat 45 t/m 113 (#35)	Woning	31,5	140977,32	470739,69	Nee		56,82	5	51,82	52	-	5	5	
b314_F	Prins Bernhardstraat 45 t/m 113 (#35)	Woning	34,5	140977,32	470739,69	Nee		56,85	5	51,85	52	-	5	5	
b315_A	Prins Bernhardstraat 45 t/m 113 (#35)	Woning	37,5	140976,77	470740,76	Nee		56,73	5	51,73	52	-	5	5	
b481_A	Prof. Kochstraat 13	Woning	1,5	141125,06	470796,84	Nee		37,59	5	32,59	33	-	5	5	
b481_B	Prof. Kochstraat 13	Woning	4,5	141125,06	470796,84	Nee		38,34	5	33,34	33	-	5	5	
b481_C	Prof. Kochstraat 13	Woning	7,5	141125,06	470796,84	Nee		38,82	5	33,82	34	-	5	5	
b480_A	Prof. Kochstraat 2	Woning	1,5	141135,85	470745,08	Nee		38,75	5	33,75	34	-	5	5	
b480_B	Prof. Kochstraat 2	Woning	4,5	141135,85	470745,08	Nee		38,91	5	33,91	34	-	5	5	
b480_C	Prof. Kochstraat 2	Woning	7,5	141135,85	470745,08	Nee		39,44	5	34,44	34	-	5	5	
b101_A	Professor Donderstraat 1	Woning	1,5	141043,12	470882,96	Nee		40,29	5	35,29	35	-	5	5	
b101_B	Professor Donderstraat 1	Woning	4,5	141043,12	470882,96	Nee		41,90	5	36,90	37	-	5	5	
b98_A	Professor Donderstraat 2	Woning	1,5	141067,57	470873,57	Nee		40,01	5	35,01	35	-	5	5	
b98_B	Professor Donderstraat 2	Woning	4,5	141067,57	470873,57	Nee		41,13	5	36,13	36	-	5	5	
b100_A	Professor Donderstraat 3	Woning	1,5	141055,19	470892,55	Nee		28,71	5	23,71	24	-	5	5	
b100_B	Professor Donderstraat 3	Woning	4,5	141055,19	470892,55	Nee		28,89	5	23,89	24	-	5	5	
b99_A	Professor Donderstraat 4	Woning	1,5	141072,56	470876,63	Nee		38,17	5	33,17	33	-	5	5	
b99_B	Professor Donderstraat 4	Woning	4,5	141072,56	470876,63	Nee		39,13	5	34,13	34	-	5	5	
b73_A	Professor Donderstraat 5	Woning	1,5	141062,57	470901,93	Nee		27,76	5	22,76	23	-	5	5	
b73_B	Professor Donderstraat 5	Woning	4,5	141062,57	470901,93	Nee		28,64	5	23,64	24	-	5	5	
b89_A	Professor Donderstraat 6	Woning	1,5	141076,09	470878,71	Nee		38,56	5	33,56	34	-	5	5	
b89_B	Professor Donderstraat 6	Woning	4,5	141076,09	470878,71	Nee		39,45	5	34,45	34	-	5	5	
b81_A	Professor Kochstraat 1	Woning	1,5	141079,72	470812,10	Nee		32,63	5	27,63	28	-	5	5	
b81_B	Professor Kochstraat 1	Woning	4,5	141079,72	470812,10	Nee		34,21	5	29,21	29	-	5	5	
b82_A	Professor Kochstraat 1	Woning	1,5	141081,28	470817,78	Nee		30,44	5	25,44	25	-	5	5	
b82_B	Professor Kochstraat 1	Woning	4,5	141081,28	470817,78	Nee		31,01	5	26,01	26	-	5	5	
b83_A	Professor Kochstraat 11	Woning	1,5	141117,23	470798,27	Nee		39,55	5	34,55	35	-	5	5	
b83_B	Professor Kochstraat 11	Woning	4,5	141117,23	470798,27	Nee		40,39	5	35,39	35	-	5	5	
b83_C	Professor Kochstraat 11	Woning	7,5	141117,23	470798,27	Nee		41,01	5	36,01	36	-	5	5	
b76_A	Professor Kochstraat 3	Woning	1,5	141084,43	470809,17	Nee		32,83	5	27,83	28	-	5	5	
b76_B	Professor Kochstraat 3	Woning	4,5	141084,43	470809,17	Nee		33,86	5	28,86	29	-	5	5	
b75_A	Professor Kochstraat 5	Woning	1,5	141090,26	470806,18	Nee		31,82	5	26,82	27	-	5	5	
b75_B	Professor Kochstraat 5	Woning	4,5	141090,26	470806,18	Nee		32,87	5	27,87	28	-	5	5	
b80_A	Professor Kochstraat 7	Woning	1,5	141097,30	470803,37	Nee		31,56	5	26,56	27	-	5	5	
b80_B	Professor Kochstraat 7	Woning	4,5	141097,30	470803,37	Nee		32,54	5	27,54	28	-	5	5	
b95_A	Professor Poelsstraat 1	Woning	1,5	141077,90	470843,73	Nee		29,87	5	24,87	25	-	5	5	
b95_B	Professor Poelsstraat 1	Woning	4,5	141077,90	470843,73	Nee		30,42	5	25,42	25	-	5	5	
b108_A	Professor Poelsstraat 1a	Woning	1,5	141084,11	470854,99	Nee		28,27	5	23,27	23	-	5	5	
b108_B	Professor Poelsstraat 1a	Woning	4,5	141084,11	470854,99	Nee		29,24	5	24,24	24	-	5	5	
b79_A	Professor Poelsstraat 2	Woning	1,5	141083,11	470825,05	Nee		33,27	5	28,27	28	-	5	5	
b79_B	Professor Poelsstraat 2	Woning	4,5	141083,11	470825,05	Nee		34,77	5	29,77	30	-	5	5	
b191_A	Professor Poelsstraat 2a	Woning	1,5	141089,25	470834,18	Nee		30,47	5	25,47	25	-	5	5	
b191_B	Professor Poelsstraat 2a	Woning	4,5	141089,25	470834,18	Nee		31,71	5	26,71	27	-	5	5	
b78_A	Professor Poelsstraat 2b	Woning	1,5	141096,31	470836,41	Nee		30,81	5	25,81	26	-	5	5	
b78_B	Professor Poelsstraat 2b	Woning	4,5	141096,31	470836,41	Nee		31,59	5	26,59	27	-	5	5	
b94_A	Professor Poelsstraat 3	Woning	1,5	141090,50	470845,50	Nee		29,19	5	24,19	24	-	5	5	
b94_B	Professor Poelsstraat 3	Woning	4,5	141090,50	470845,50	Nee		30,17	5	25,17	25	-	5	5	
b77_A	Professor Poelsstraat 4	Woning	1,5	141100,26	470837,63	Nee		30,57	5	25,57	26	-	5	5	
b77_B	Professor Poelsstraat 4	Woning	4,5	141100,26	470837,63	Nee		31,37	5	26,37	26	-	5	5	
b104_A	Professor Poelsstraat 5	Woning	1,5	141096,09	470846,60	Nee		32,71	5	27,71	28	-	5	5	
b104_B	Professor Poelsstraat 5	Woning	4,5	141096,09	470846,60	Nee		33,46	5	28,46	28	-	5	5	
b102_A	Professor Poelsstraat 6	Woning	1,5	141105,71	470839,32	Nee		30,63	5	25,63	26	-	5	5	
b102_B	Professor Poelsstraat 6	Woning	4,5	141105,71	470839,32	Nee		31,49	5	26,49	26	-	5	5	
b103_A	Professor Poelsstraat 7	Woning	1,5	141100,57	470848,82	Nee		29,24	5	24,24	24	-	5	5	
b103_B	Professor Poelsstraat 7	Woning	4,5	141100,57	470848,82	Nee		30,85	5	25,85	26	-	5	5	
b762_A	Schapenkamp 101 t/m 145 (#23)	Woning	1,5	140927,74	470774,48	Nee		62,38	5	57,38	57	-	5	5	
b762_B	Schapenkamp 101 t/m 145 (#23)	Woning	4,5	140927,74	470774,48	Nee		63,34	5	58,34	58	-	5	5	
b762_C	Schapenkamp 101 t/m 145 (#23)	Woning	7,5	140927,74	470774,48	Nee		63,45	5	58,45	58	-	5	5	
b762_D	Schapenkamp 101 t/m 145 (#23)	Woning	10,5	140927,74	470774,48	Nee		63,41	5	58,41	58	-	5	5	
b762_E	Schapenkamp 101 t/m 145 (#23)	Woning	13,5	140927,74	470774,48	Nee		63,31	5	58,31	58	-	5	5	
b762_F	Schapenkamp 101 t/m 145 (#23)	Woning	16,5	140927,74	470774,48	Nee		63,19	5	58,19	58	-	5	5	
b839_A	Schapenkamp 101 t/m 145 (#23)	Woning	19,5	140927,95	470774,08	Nee		63,08	5	58,08	58	-	5	5	
b839_B	Schapenkamp 101 t/m 145 (#23)	Woning	22,5	140927,95	470774,08	Nee		62,89	5	57,89	58	-	5	5	
b839_C	Schapenkamp 101 t/m 145 (#23)	Woning	25,5	140927,95	470774,08	Nee		62,66	5	57,66	58	-	5	5	
b187_A	Schapenkamp 126 en 126a (#2)	Woning	1,5	140850,16	470838,48	Nee		62,61	5	57,61	58	-	5	5	
b187_B	Schapenkamp 126 en 126a (#2)	Woning	4,5	140850,16	470838,48	Nee		63,32	5	58,32	58	-	5	5	
b204_B	Schapenkamp 132 tm 148 (9)	Woning	4,5	140866,33	470805,41	Nee		63,55	5	58,55	59	-	5	5	
b204_C	Schapenkamp 132 tm 148 (9)	Woning	7,5	140866,33	470805,41	Nee		63,49	5	58,49	58	-	5	5	
b204_D	Schapenkamp 132 tm 148 (9)	Woning	10,5	140866,33	470805,41	Nee		63,37	5	58,37	58	-	5	5	
b205_B	Schapenkamp 132 tm 148 (9)	Woning	4,5	140868,85	470798,53	Nee		63,30	5	58,30	58	-	5	5	
b205_C	Schapenkamp 132 tm 148 (9)	Woning	7,5	140868,85	470798,53	Nee		63,29	5	58,29	58	-	5	5	
b205_D	Schapenkamp 132 tm 148 (9)	Woning	10,5	140868,85	470798,53	Nee		63,16	5	58,16	58	-	5	5	
b206_B	Schapenkamp 132 tm 148 (9)	Woning	4,5	140875,88	470783,33	Nee		63,40	5	58,40	58	-	5	5	
b206_C	Schapenkamp 132 tm 148 (9)	Woning	7,5	140875,88	470783,33	Nee		63,46	5	58,46	58	-	5	5	
b206_D	Schapenkamp 132 tm 148 (9)	Woning	10,5	140875,88	470783,33	Nee		63,30	5	58,30	58	-	5	5	
b207_B	Schapenkamp 132 tm 148 (9)	Woning	4,5	140882,81	470771,12	Nee		63,60	5	58,60	59	-	5	5	
b207_C	Schapenkamp 132 tm 148 (9)	Woning	7,5	140882,81	470771,12	Nee		63,62	5	58,62	59	-	5	5	
b207_D	Schapenkamp 132 tm 148 (9)	Woning	10,5	140882,81	470771,12	Nee		63,46	5	58,46	58	-	5	5	
b114_A	Schapenkamp 150	Woning	1,5	140879,10	470757,91	Nee		43,76	5	38,76	39	-	5	5	
b114_B	Schapenkamp 150	Woning	4,5	140879,10	470757,91	Nee		45,39	5	40,39	40	-	5	5	
b114_C	Schapenkamp 150	Woning	7,5	140879,10	470757,91	Nee		46,58	5	41,58	42	-	5	5	
b115_A	Schapenkamp 150	Woning	1,5	140886,66	470765,93	Nee		62,97	5	57,97	58	-	5	5	
b115_B	Schapenkamp 150	Woning	4,5	140886,66	470765,93	Nee		63,81	5	58,81	59	-	5	5	
b115_C	Schapenkamp 150	Woning	7,5	140886,66	470765,93	Nee		63,80	5	58,80	59	-	5	5	
b763_A	Schapenkamp 151 t/m 199,41 (#26)	Woning	1,5	140947,68	470739,79	Nee		62,16	5	57,16	57	-	5	5	
b763_B	Schapenkamp 151 t/m 199,41 (#26)	Woning	4,5	140947,68	470739,79	Nee		63,12	5	58,12	58	-	5	5	
b763_C	Schapenkamp 151 t/m 199,41 (#26)	Woning	7,5	140947,68	470739,79	Nee		63,26	5	58,26	58	-	5	5	
b763_D	Schapenkamp 151 t/m 199,41 (#26)	Woning	10,5	140947,68	470739,79	Nee		63,27	5	58,27	58	-	5	5	
b763_E	Schapenkamp 151 t/m 199,41 (#26)	Woning	13,5	140947,68	470739,79	Nee		63,20	5	58,20	58	-	5	5	
b763_F	Schapenkamp 151 t/m 199,41 (#26)	Woning	16,5	140947,68	470739,79	Nee		63,09	5	58,09	58	-	5	5	
b830_A	Schapenkamp 151 t/m 199,41 (#26)	Woning	19,5	140948,00	470739,16	Nee		62,97	5	57,97	58	-	5	5	
b830_B	Schapenkamp 151 t/m 199,41 (#26)	Woning	22,5	140948,00	470739,16	Nee		62,70	5	57,70	58	-	5	5	
b830_C	Schapenkamp 151 t/m 199,41 (#26)	Woning	25,5	140948,00	470739,16	Nee		62,44	5	57,44	57	-	5	5	
b830_D	Schapenkamp 151 t/m 199,41 (#26)	Woning	28,5	140948,00	470739,16	Nee		62,13	5	57,13	57	-	5	5	
b831_A	Schapenkamp 151 t/m 199,41 (#26)	Woning	1,5	140940,06	470754,63	Nee		62,11	5	57,11	57	-	5	5	
b831_B	Schapenkamp 151 t/m 199,41 (#26)	Woning	4,5	140940,06	470754,63	Nee		63,11	5	58,11	58	-	5	5	
b831_C	Schapenkamp 151 t/m 199,41 (#26)	Woning	7,5	140940,06	470754,63	Nee		63,25	5	58,25	58	-	5	5	
b831_D	Schapenkamp 151 t/m 199,41 (#26)	Woning	10,5	140940,06	470754,63	Nee		63,25	5	58,25	58	-	5	5	
b831_E	Schapenkamp 151 t/m 199,41 (#26)	Woning	13,5	140940,06	470754,63	Nee		63,19	5	58,19	58	-	5	5	
b831_F	Schapenkamp 151 t/m 199,41 (#26)	Woning	16,5	140940,06	470754,63	Nee		63,09	5	58,09	58	-	5	5	
b832_A	Schapenkamp 151 t/m 199,41 (#26)	Woning	19,5	140940,48	470753,80	Nee		62,93	5	57,93	58	-	5	5	
b832_B	Schapenkamp 151 t/m 199,41 (#26)	Woning	22,5	140940,48	470753,80	Nee		62,67	5	57,67	58	-	5	5	
b832_C	Schapenkamp 151 t/m 199,41 (#26)	Woning	25,5	140940,48	470753,80	Nee		62,42	5	57,42	57	-	5	5	
b832_D	Schapenkamp 151 t/m 199,41 (#26)	Woning	28,5	140940,48	470753,80	Nee		62,24	5	57,24	57	-	5	5	
b833_A	Schapenkamp 151 t/m 199,41 (#26)	Woning	1,5	140939,69	470757,40	Nee		58,84	5	53,84	54	-	5	5	
b833_B	Schapenkamp 151 t/m 199,41 (#26)	Woning	4,5	140939,69	470757,40	Nee		60,02	5	55,02	55	-	5	5	
b833_C	Schapenkamp 151 t/m 199,41 (#26)	Woning	7,5	140939,69	470757,40	Nee		60,17	5	55,17	55	-	5	5	
b833_D	Schapenkamp 151 t/m 199,41 (#26)	Woning	10,5	140939,69	470757,40	Nee		60,15	5	55,15	55	-	5	5	
b833_E	Schapenkamp 151 t/m 199,41 (#26)	Woning	13,5	140939,69	470757,40	Nee		60,06	5	55,06	55	-	5	5	
b833_F	Schapenkamp 151 t/m 199,41 (#26)	Woning	16,5	140939,69	470757,40	Nee		59,94	5	54,94	55	-	5	5	
b834_A	Schapenkamp 151 t/m 199,41 (#26)	Woning	19,5	140940,51	470757,88	Nee		59,62	5	54,62	55	-	5	5	

	Normstelling krachtens Wet geluidhinder en/of Besluit geluidhinder					TOEKOMSTIGE SITUATIE (ZONDER MAATREGELEN)								
Rekenpunt ID	Aansturingsartikel ten hoogste toelaatbare geluidbelasting Wet geluidhinder/ Besluit geluidhinder	Ten hoogste toelaatbare geluidbelasting [dB]	Aansturingsartikel maximaal vast te stellen hogere waarde geluidsbelasting Wet geluidhinder/Besluit geluidhinder	Maximaal vast te stellen hogere waarde [dB]	-	L_{den} [dB]	110 lid g Wet geluidhinder ex 3.4 lid 2 Rmg2012 [dB]	L_{den} - 110 lid g t.b.v. verschil-berekening [dB]	ΔL zonder maatregelen t.b.v. verschil-berekening [dB]	ΔL zonder maatregelen t.b.v. verschilberekening afgerond [dB]	Reconstructie in de zin van de Wet geluidhinder? [ja/nee]	110 lid g Wet geluidhinder ex 3.4 lid 1 Rmg2012 [dB]	Vast te stellen hogere waarde zonder aanvullende maatregelen [dB]	-
b603_C	100 lid 1 Wgh	48,00	100a lid 1 sub a & 100a lid 1 sub b sub 2° Wgh	53		41,80	5	36,80	0,00	0	Nee	5	-	
b604_A	100 lid 1 Wgh	48,00	100a lid 1 sub a & 100a lid 1 sub b sub 2° Wgh	53		41,57	5	36,57	0,00	0	Nee	5	-	
b604_B	100 lid 1 Wgh	48,00	100a lid 1 sub a & 100a lid 1 sub b sub 2° Wgh	53		41,68	5	36,68	0,00	0	Nee	5	-	
b604_C	100 lid 1 Wgh	48,00	100a lid 1 sub a & 100a lid 1 sub b sub 2° Wgh	53		41,75	5	36,75	0,00	0	Nee	5	-	
b605_A	100 lid 1 Wgh	48,00	100a lid 1 sub a & 100a lid 1 sub b sub 2° Wgh	53		41,62	5	36,62	0,00	0	Nee	5	-	
b605_B	100 lid 1 Wgh	48,00	100a lid 1 sub a & 100a lid 1 sub b sub 2° Wgh	53		41,74	5	36,74	0,00	0	Nee	5	-	
b605_C	100 lid 1 Wgh	48,00	100a lid 1 sub a & 100a lid 1 sub b sub 2° Wgh	53		41,80	5	36,80	0,00	0	Nee	5	-	
b606_A	100 lid 1 Wgh	48,00	100a lid 1 sub a & 100a lid 1 sub b sub 2° Wgh	53		41,28	5	36,28	0,00	0	Nee	5	-	
b606_B	100 lid 1 Wgh	48,00	100a lid 1 sub a & 100a lid 1 sub b sub 2° Wgh	53		41,40	5	36,40	0,00	0	Nee	5	-	
b606_C	100 lid 1 Wgh	48,00	100a lid 1 sub a & 100a lid 1 sub b sub 2° Wgh	53		41,42	5	36,42	0,00	0	Nee	5	-	
b607_A	100 lid 1 Wgh	48,00	100a lid 1 sub a & 100a lid 1 sub b sub 2° Wgh	53		41,31	5	36,31	0,00	0	Nee	5	-	
b607_B	100 lid 1 Wgh	48,00	100a lid 1 sub a & 100a lid 1 sub b sub 2° Wgh	53		41,44	5	36,44	0,00	0	Nee	5	-	
b607_C	100 lid 1 Wgh	48,00	100a lid 1 sub a & 100a lid 1 sub b sub 2° Wgh	53		41,47	5	36,47	0,00	0	Nee	5	-	
b608_A	100 lid 1 Wgh	48,00	100a lid 1 sub a & 100a lid 1 sub b sub 2° Wgh	53		41,11	5	36,11	0,00	0	Nee	5	-	
b608_B	100 lid 1 Wgh	48,00	100a lid 1 sub a & 100a lid 1 sub b sub 2° Wgh	53		41,23	5	36,23	0,00	0	Nee	5	-	
b608_C	100 lid 1 Wgh	48,00	100a lid 1 sub a & 100a lid 1 sub b sub 2° Wgh	53		41,22	5	36,22	0,00	0	Nee	5	-	
b609_A	100 lid 1 Wgh	48,00	100a lid 1 sub a & 100a lid 1 sub b sub 2° Wgh	53		40,95	5	35,95	0,00	0	Nee	5	-	
b609_B	100 lid 1 Wgh	48,00	100a lid 1 sub a & 100a lid 1 sub b sub 2° Wgh	53		41,03	5	36,03	0,00	0	Nee	5	-	
b609_C	100 lid 1 Wgh	48,00	100a lid 1 sub a & 100a lid 1 sub b sub 2° Wgh	53		40,99	5	35,99	0,00	0	Nee	5	-	
b610_A	100 lid 1 Wgh	48,00	100a lid 1 sub a & 100a lid 1 sub b sub 2° Wgh	53		40,46	5	35,46	0,00	0	Nee	5	-	
b610_B	100 lid 1 Wgh	48,00	100a lid 1 sub a & 100a lid 1 sub b sub 2° Wgh	53		40,54	5	35,54	0,00	0	Nee	5	-	
b610_C	100 lid 1 Wgh	48,00	100a lid 1 sub a & 100a lid 1 sub b sub 2° Wgh	53		40,49	5	35,49	0,00	0	Nee	5	-	
b235_A	100 lid 1 Wgh	48,00	100a lid 1 sub a & 100a lid 1 sub b sub 2° Wgh	53		28,87	5	23,87	0,00	0	Nee	5	-	
b235_B	100 lid 1 Wgh	48,00	100a lid 1 sub a & 100a lid 1 sub b sub 2° Wgh	53		34,46	5	29,46	0,00	0	Nee	5	-	
b235_C	100 lid 1 Wgh	48,00	100a lid 1 sub a & 100a lid 1 sub b sub 2° Wgh	53		34,39	5	29,39	0,00	0	Nee	5	-	
b185_A	100 lid 1 Wgh	48,00	100a lid 1 sub a & 100a lid 1 sub b sub 2° Wgh	53		35,40	5	30,40	0,00	0	Nee	5	-	
b185_B	100 lid 1 Wgh	48,00	100a lid 1 sub a & 100a lid 1 sub b sub 2° Wgh	53		36,89	5	31,89	0,00	0	Nee	5	-	
b185_C	100 lid 1 Wgh	48,00	100a lid 1 sub a & 100a lid 1 sub b sub 2° Wgh	53		37,13	5	32,13	0,00	0	Nee	5	-	
b93_A	100 lid 1 Wgh	48,00	100a lid 1 sub a & 100a lid 1 sub b sub 2° Wgh	53		33,99	5	28,99	0,00	0	Nee	5	-	
b93_B	100 lid 1 Wgh	48,00	100a lid 1 sub a & 100a lid 1 sub b sub 2° Wgh	53		35,36	5	30,36	0,00	0	Nee	5	-	
b93_C	100 lid 1 Wgh	48,00	100a lid 1 sub a & 100a lid 1 sub b sub 2° Wgh	53		35,58	5	30,58	0,00	0	Nee	5	-	
b65_A	100 lid 1 Wgh	48,00	100a lid 1 sub a & 100a lid 1 sub b sub 2° Wgh	53		32,55	5	27,55	0,00	0	Nee	5	-	
b65_B	100 lid 1 Wgh	48,00	100a lid 1 sub a & 100a lid 1 sub b sub 2° Wgh	53		33,32	5	28,32	0,00	0	Nee	5	-	
b87_A	100 lid 1 Wgh	48,00	100a lid 1 sub a & 100a lid 1 sub b sub 2° Wgh	53		33,49	5	28,49	0,00	0	Nee	5	-	
b87_B	100 lid 1 Wgh	48,00	100a lid 1 sub a & 100a lid 1 sub b sub 2° Wgh	53		34,36	5	29,36	0,00	0	Nee	5	-	
b92_A	100 lid 1 Wgh	48,00	100a lid 1 sub a & 100a lid 1 sub b sub 2° Wgh	53		33,22	5	28,22	0,00	0	Nee	5	-	
b92_B	100 lid 1 Wgh	48,00	100a lid 1 sub a & 100a lid 1 sub b sub 2° Wgh	53		34,04	5	29,04	0,00	0	Nee	5	-	
b544_A	100 lid 3 Wgh	56,99	100a lid 1 sub a & 100a lid 2 Wgh	62		60,65	5	55,65	-1,34	-1	Nee	5	-	
b544_B	100 lid 3 Wgh	58,03	100a lid 1 sub a & 100a lid 2 Wgh	63		61,69	5	56,69	-1,34	-1	Nee	5	-	
b545_A	100 lid 3 Wgh	50,17	100a lid 1 sub a & 100a lid 1 sub b sub 2° Wgh	55		53,84	5	48,84	-1,33	-1	Nee	5	-	
b545_B	100 lid 3 Wgh	52,17	100a lid 1 sub a & 100a lid 1 sub b sub 2° Wgh	57		55,83	5	50,83	-1,34	-1	Nee	5	-	
b548_A	100 lid 3 Wgh	52,95	100a lid 1 sub a & 100a lid 1 sub b sub 2° Wgh	58		56,61	5	51,61	-1,34	-1	Nee	5	-	
b548_B	100 lid 3 Wgh	53,67	100a lid 1 sub a & 100a lid 2 Wgh	59		57,33	5	52,33	-1,34	-1	Nee	5	-	
b550_A	100 lid 3 Wgh	48,85	100a lid 1 sub a & 100a lid 1 sub b sub 2° Wgh	54		52,51	5	47,51	-0,85	-1	Nee	5	-	
b550_B	100 lid 3 Wgh	49,69	100a lid 1 sub a & 100a lid 1 sub b sub 2° Wgh	55		53,35	5	48,35	-1,34	-1	Nee	5	-	
b551_A	100 lid 3 Wgh	49,09	100a lid 1 sub a & 100a lid 1 sub b sub 2° Wgh	54		52,76	5	47,76	-1,09	-1	Nee	5	-	
b551_B	100 lid 3 Wgh	50,22	100a lid 1 sub a & 100a lid 1 sub b sub 2° Wgh	55		53,88	5	48,88	-1,34	-1	Nee	5	-	
b546_A	100 lid 1 Wgh	48,00	100a lid 1 sub a & 100a lid 1 sub b sub 2° Wgh	53		51,35	5	46,35	0,00	0	Nee	5	-	
b546_B	100 lid 3 Wgh	49,23	100a lid 1 sub a & 100a lid 1 sub b sub 2° Wgh	54		52,91	5	47,91	-1,23	-1	Nee	5	-	
b547_A	100 lid 1 Wgh	48,00	100a lid 1 sub a & 100a lid 1 sub b sub 2° Wgh	53		50,70	5	45,70	0,00	0	Nee	5	-	
b547_B	100 lid 3 Wgh	48,37	100a lid 1 sub a & 100a lid 1 sub b sub 2° Wgh	53		52,03	5	47,03	-0,37	0	Nee	5	-	
b552_A	100 lid 1 Wgh	48,00	100a lid 1 sub a & 100a lid 1 sub b sub 2° Wgh	53		47,12	5	42,12	0,00	0	Nee	5	-	
b552_B	100 lid 1 Wgh	48,00	100a lid 1 sub a & 100a lid 1 sub b sub 2° Wgh	53		48,87	5	43,87	0,00	0	Nee	5	-	
b553_A	100 lid 1 Wgh	48,00	100a lid 1 sub a & 100a lid 1 sub b sub 2° Wgh	53		48,67	5	43,67	0,00	0	Nee	5	-	
b553_B	100 lid 1 Wgh	48,00	100a lid 1 sub a & 100a lid 1 sub b sub 2° Wgh	53		50,25	5	45,25	0,00	0	Nee	5	-	
b554_A	100 lid 1 Wgh	48,00	100a lid 1 sub a & 100a lid 1 sub b sub 2° Wgh	53		45,45	5	40,45	0,00	0	Nee	5	-	
b554_B	100 lid 1 Wgh	48,00	100a lid 1 sub a & 100a lid 1 sub b sub 2° Wgh	53		47,41	5	42,41	0,00	0	Nee	5	-	
b123_A	100 lid 1 Wgh	48,00	100a lid 1 sub a & 100a lid 1 sub b sub 2° Wgh	53		47,17	5	42,17	0,00	0	Nee	5	-	
b123_B	100 lid 1 Wgh	48,00	100a lid 1 sub a & 100a lid 1 sub b sub 2° Wgh	53		49,61	5	44,61	0,00	0	Nee	5	-	
b123_C	100 lid 1 Wgh	48,00	100a lid 1 sub a & 100a lid 1 sub b sub 2° Wgh	53		50,76	5	45,76	0,00	0	Nee	5	-	
b169_A	100 lid 1 Wgh	48,00	100a lid 1 sub a & 100a lid 1 sub b sub 2° Wgh	53		48,68	5	43,68	0,00	0	Nee	5	-	
b169_B	100 lid 1 Wgh	48,00	100a lid 1 sub a & 100a lid 1 sub b sub 2° Wgh	53		50,76	5	45,76	0,00	0	Nee	5	-	
b169_C	100 lid 1 Wgh	48,00	100a lid 1 sub a & 100a lid 1 sub b sub 2° Wgh	53		51,82	5	46,82	0,00	0	Nee	5	-	
b584_A	100 lid 1 Wgh	48,00	100a lid 1 sub a & 100a lid 1 sub b sub 2° Wgh	53		32,81	5	27,81	0,00	0	Nee	5	-	
b584_B	100 lid 1 Wgh	48,00	100a lid 1 sub a & 100a lid 1 sub b sub 2° Wgh	53		42,82	5	37,82	0,00	0	Nee	5	-	
b584_C	100 lid 1 Wgh	48,00	100a lid 1 sub a & 100a lid 1 sub b sub 2° Wgh	53		44,31	5	39,31	0,00	0	Nee	5	-	
b124_A	100 lid 1 Wgh	48,00	100a lid 1 sub a & 100a lid 1 sub b sub 2° Wgh	53		49,97	5	44,97	0,00	0	Nee	5	-	
b124_B	100 lid 1 Wgh	48,00	100a lid 1 sub a & 100a lid 1 sub b sub 2° Wgh	53		52,14	5	47,14	0,00	0	Nee	5	-	
b124_C	100 lid 3 Wgh	48,62	100a lid 1 sub a & 100a lid 1 sub b sub 2° Wgh	54		53,02	5	48,02	-0,60	-1	Nee	5	-	
b585_A	100 lid 1 Wgh	48,00	100a lid 1 sub a & 100a lid 1 sub b sub 2° Wgh	53		25,90	5	20,90	0,00	0	Nee	5	-	
b585_B	100 lid 1 Wgh	48,00	100a lid 1 sub a & 100a lid 1 sub b sub 2° Wgh	53		45,42	5	40,42	0,00	0	Nee	5	-	
b585_C	100 lid 1 Wgh	48,00	100a lid 1 sub a & 100a lid 1 sub b sub 2° Wgh	53		46,72	5	41,72	0,00	0	Nee	5	-	
b184_A	100 lid 1 Wgh	48,00	100a lid 1 sub a & 100a lid 1 sub b sub 2° Wgh	53		51,59	5	46,59	0,00	0	Nee	5	-	
b184_B	100 lid 3 Wgh	49,32	100a lid 1 sub a & 100a lid 1 sub b sub 2° Wgh	54		53,59	5	48,59	-0,73	-1	Nee	5	-	
b184_C	100 lid 3 Wgh	49,92	100a lid 1 sub a & 100a lid 1 sub b sub 2° Wgh	55		54,27	5	49,27	-0,65	-1	Nee	5	-	
b136_A	100 lid 3 Wgh	48,15	100a lid 1 sub a & 100a lid 1 sub b sub 2° Wgh	53		52,50	5	47,50	-0,15	0	Nee	5	-	
b136_B	100 lid 3 Wgh	50,06	100a lid 1 sub a & 100a lid 1 sub b sub 2° Wgh	55		54,33	5	49,33	-0,73	-1	Nee	5	-	
b136_C	100 lid 3 Wgh	50,53	100a lid 1 sub a & 100a lid 1 sub b sub 2° Wgh	56		54,87	5	49,87	-0,66	-1	Nee	5	-	
b125_A	100 lid 3 Wgh	49,70	100a lid 1 sub a & 100a lid 1 sub b sub 2° Wgh	55		54,01	5	49,01	-0,69	-1	Nee	5	-	
b125_B	100 lid 3 Wgh	51,45	100a lid 1 sub a & 100a lid 1 sub b sub 2° Wgh	56		55,78	5	50,78	-0,67	-1	Nee	5	-	
b125_C	100 lid 3 Wgh	51,80	100a lid 1 sub a & 100a lid 1 sub b sub 2° Wgh	57		56,13	5	51,13	-0,67	-1	Nee	5	-	
b586_A	100 lid 3 Wgh	49,99	100a lid 1 sub a & 100a lid 1 sub b sub 2° Wgh	55		54,21	5	49,21	-0,78	-1	Nee	5	-	
b586_B	100 lid 3 Wgh	51,68	100a lid 1 sub a & 100a lid 1 sub b sub 2° Wgh	57		55,94	5	50,94	-0,74	-1	Nee	5	-	
b586_C	100 lid 3 Wgh	52,08	100a lid 1 sub a & 100a lid 1 sub b sub 2° Wgh	57		56,39	5	51,39	-0,69	-1	Nee	5	-	
b128_A	100 lid 3 Wgh	53,97	100a lid 1 sub a & 100a lid 2 Wgh	59		58,08	5	53,08	-0,89	-1	Nee	5	-	
b128_B	100 lid 3 Wgh	55,17	100a lid 1 sub a & 100a lid 2 Wgh	60		59,42	5	54,42	-0,75	-1	Nee	5	-	
b129_A	100 lid 1 Wgh	48,00	100a lid 1 sub a & 100a lid 1 sub b sub 2° Wgh	53		48,97	5	43,97	0,00	0	Nee	5	-	
b129_B	100 lid 1 Wgh	48,00	100a lid 1 sub a & 100a lid 1 sub b sub 2° Wgh	53		50,25	5	45,25	0,00	0	Nee	5	-	
b126_A	100 lid 3 Wgh	58,45	100a lid 1 sub a & 100a lid 2 Wgh	63		61,73	5	56,73	-1,72	-2	Nee	5	-	
b126_B	100 lid 3 Wgh	59,08	100a lid 1 sub a & 100a lid 2 Wgh	64		62,73	5	57,73	-1,35	-1	Nee	5	-	
b127_A	100 lid 3 Wgh	55,23	100a lid 1 sub a & 100a lid 2 Wgh	60		59,22	5	54,22	-1,01	-1	Nee	5	-	
b127_B	100 lid 3 Wgh	56,10	100a lid 1 sub a & 100a lid 2 Wgh	61		60,30	5	55,30	-0,80	-1	Nee	5	-	
b221_A	100 lid 3 Wgh	49,97	100a lid 1 sub a & 100a lid 1 sub b sub 2° Wgh	55		54,59	5	49,59	-0,38	0	Nee	5	-	
b221_B	100 lid 3 Wgh	51,44	100a lid 1 sub a & 100a lid 1 sub b sub 2° Wgh	56		56,06	5	51,06	-0,38	0	Nee	5	-	
b221_C	100 lid 3 Wgh	51,94	100a lid 1 sub a & 100a lid 1 sub b sub 2° Wgh	57		56,49	5	51,49	-0,45	0	Nee	5	-	
b221_D	100 lid 3 Wgh	52,19	100a lid 1 sub a & 100a lid 1 sub b sub 2° Wgh	57		56,72	5	51,72	-0,47	0	Nee	5	-	
b221_E	100 lid 3 Wgh	52,28	100a lid 1 sub a & 100a lid 1 sub b sub 2° Wgh	57		56,85	5	51,85	-0,43	0	Nee	5	-	
b221_F	100 lid 3 Wgh	52,27	100a lid 1 sub a & 100a lid 1 sub b sub 2° Wgh	57		56,83	5	51,83	-0,44	0	Nee	5	-	
b314_A	100 lid 3 Wgh	52,27	100a lid 1 sub a & 100a lid 1 sub b sub 2° Wgh	57		56,89	5	51,89	-0,38	0	Nee	5	-	
b314_B	100 lid 3 Wgh	52,18	100a lid 1 sub a & 100a lid 1 sub b sub 2° Wgh	57		56,78	5	51,78	-0,40	0	Nee	5	-	
b314_C	100 lid 3 Wgh	52,07	100a lid 1 sub a & 100a lid 1 sub b sub 2° Wgh	57		56,65	5	51,65	-0,42	0	Nee	5	-	
b314_D	100 lid 3 Wgh	51,93	100a lid 1 sub a & 100a lid 1 sub b sub 2° Wgh	57		56,49	5	51,49	-0,44	0	Nee	5	-	
b314_E	100 lid 3 Wgh	51,82	100a lid 1 sub a & 100a lid 1 sub b sub 2° Wgh	57		56,43	5	51,43	-0,39	0	Nee	5	-	
b314_F	100 lid 3 Wgh	51,85	100a lid 1 sub a & 100a lid 1 sub b sub 2° Wgh	57		56,44	5	51,44	-0,41	0	Nee	5	-	
b315_A	100 lid 3 Wgh	51,73	100a lid 1 sub a & 100a lid 1 sub b sub 2° Wgh	57		56,24	5	51,24	-0,49	0	Nee	5	-	
b481_A	100 lid 1 Wgh	48,00	100a lid 1 sub a & 100a lid 1 sub b sub 2° Wgh	53		37,19	5	32,19	0,00	0	Nee	5	-	
b481_B	100 lid 1 Wgh	48,00	100a lid 1 sub a & 100a lid 1 sub b sub 2° Wgh	53		37,92	5	32,92	0,00	0	Nee	5	-	
b481_C	100 lid 1 Wgh	48,00	100a lid 1 sub a & 100a lid 1 sub b sub 2° Wgh	53		38,41	5	33,41	0,00	0	Nee	5	-	
b480_A	100 lid 1 Wgh	48,00	100a lid 1 sub a & 100a lid 1 sub b sub 2° Wgh	53		38,09	5	33,09	0,00	0	Nee	5	-	
b480_B	100 lid 1 Wgh	48,00	100a lid 1 sub a & 100a lid 1 sub b sub 2° Wgh	53		38,18	5	33,18	0,00	0	Nee	5	-	
b480_C	100 lid 1 Wgh	48,00	100a lid 1 sub a & 100a lid 1 sub b sub 2° Wgh	53		38,51	5	33,51	0,00	0	Nee	5	-	
b101_A	100 lid 1 Wgh	48,00	100a lid 1 sub a & 100a lid 1 sub b sub 2° Wgh	53		28,50	5	23,50	0,00	0	Nee	5	-	
b101_B	100 lid 1 Wgh	48,00	100a lid 1 sub a & 100a lid 1 sub b sub 2° Wgh	53		29,14	5	24,14	0,00	0	Nee	5	-	
b98_A	100 lid 1 Wgh	48,00	100a lid 1 sub a & 100a lid 1 sub b sub 2° Wgh	53		30,49	5	25,49	0,00	0	Nee	5	-	
b98_B	100 lid 1 Wgh	48,00	100a lid 1 sub a & 100a lid 1 sub b sub 2° Wgh	53		30,83	5	25,83	0,00	0	Nee	5	-	
b100_A	100 lid 1 Wgh	48,00	100a lid 1 sub a & 100a lid 1 sub b sub 2° Wgh	53		29,36	5	24,36	0,00	0	Nee	5	-	
b100_B	100 lid 1 Wgh	48,00	100a lid 1 sub a & 100a lid 1 sub b sub 2° Wgh	53		29,43	5	24,43	0,00	0	Nee	5	-	
b99_A	100 lid 1 Wgh	48,00	100a lid 1 sub a & 100a lid 1 sub b sub 2° Wgh	53		30,35	5	25,35	0,00	0	Nee	5	-	
b99_B	100 lid 1 Wgh	48,00	100a lid 1 sub a & 100a lid 1 sub b sub 2° Wgh	53		30,72	5	25,72	0,00	0	Nee	5	-	
b73_A	100 lid 1 Wgh	48,00	100a lid 1 sub a & 100a lid 1 sub b sub 2° Wgh	53		28,73	5	23,73	0,00	0	Nee	5	-	
b73_B	100 lid 1 Wgh	48,00	100a lid 1 sub a & 100a lid 1 sub b sub 2° Wgh	53		29,22	5	24,22	0,00	0	Nee	5	-	
b89_A	100 lid 1 Wgh	48,00	100a lid 1 sub a & 100a lid 1 sub b sub 2° Wgh	53		30,83	5	25,83	0,00	0	Nee	5	-	
b89_B	100 lid 1 Wgh	48,00	100a lid 1 sub a & 100a lid 1 sub b sub 2° Wgh	53		31,16	5	26,16	0,00	0	Nee	5	-	
b81_A	100 lid 1 Wgh	48,00	100a lid 1 sub a & 100a lid 1 sub b sub 2° Wgh	53		32,46	5	27,46	0,00	0	Nee	5	-	
b81_B	100 lid 1 Wgh	48,00	100a lid 1 sub a & 100a lid 1 sub b sub 2° Wgh	53		33,52	5	28,52	0,00	0	Nee	5	-	
b82_A	100 lid 1 Wgh	48,00	100a lid 1 sub a & 100a lid 1 sub b sub 2° Wgh	53		29,26	5	24,26	0,00	0	Nee	5	-	
b82_B	100 lid 1 Wgh	48,00	100a lid 1 sub a & 100a lid 1 sub b sub 2° Wgh	53		29,41	5	24,41	0,00	0	Nee	5	-	
b83_A	100 lid 1 Wgh	48,00	100a lid 1 sub a & 100a lid 1 sub b sub 2° Wgh	53		39,08	5	34,08	0,00	0	Nee	5	-	
b83_B	100 lid 1 Wgh	48,00	100a lid 1 sub a & 100a lid 1 sub b sub 2° Wgh	53		39,93	5	34,93	0,00	0	Nee	5	-	
b83_C	100 lid 1 Wgh	48,00	100a lid 1 sub a & 100a lid 1 sub b sub 2° Wgh	53		40,56	5	35,56	0,00	0	Nee	5	-	
b76_A	100 lid 1 Wgh	48,00	100a lid 1 sub a & 100a lid 1 sub b sub 2° Wgh	53		32,06	5	27,06	0,00	0	Nee	5	-	
b76_B	100 lid 1 Wgh	48,00	100a lid 1 sub a & 100a lid 1 sub b sub 2° Wgh	53		33,11	5	28,11	0,00	0	Nee	5	-	
b75_A	100 lid 1 Wgh	48,00	100a lid 1 sub a & 100a lid 1 sub b sub 2° Wgh	53		31,33	5	26,33	0,00	0	Nee	5	-	
b75_B	100 lid 1 Wgh	48,00	100a lid 1 sub a & 100a lid 1 sub b sub 2° Wgh	53		32,44	5	27,44	0,00	0	Nee	5	-	
b80_A	100 lid 1 Wgh	48,00	100a lid 1 sub a & 100a lid 1 sub b sub 2° Wgh	53		31,14	5	26,14	0,00	0	Nee	5	-	
b80_B	100 lid 1 Wgh	48,00	100a lid 1 sub a & 100a lid 1 sub b sub 2° Wgh	53		32,15	5	27,15	0,00	0	Nee	5	-	
b95_A	100 lid 1 Wgh	48,00	100a lid 1 sub a & 100a lid 1 sub b sub 2° Wgh	53		29,58	5	24,58	0,00	0	Nee	5	-	
b95_B	100 lid 1 Wgh	48,00	100a lid 1 sub a & 100a lid 1 sub b sub 2° Wgh	53		30,30	5	25,30	0,00	0	Nee	5	-	
b108_A	100 lid 1 Wgh	48,00	100a lid 1 sub a & 100a lid 1 sub b sub 2° Wgh	53		28,32	5	23,32	0,00	0	Nee	5	-	
b108_B	100 lid 1 Wgh	48,00	100a lid 1 sub a & 100a lid 1 sub b sub 2° Wgh	53		28,70	5	23,70	0,00	0	Nee	5	-	
b79_A	100 lid 1 Wgh	48,00	100a lid 1 sub a & 100a lid 1 sub b sub 2° Wgh	53		31,68	5	26,68	0,00	0	Nee	5	-	
b79_B	100 lid 1 Wgh	48,00	100a lid 1 sub a & 100a lid 1 sub b sub 2° Wgh	53		32,68	5	27,68	0,00	0	Nee	5	-	
b191_A	100 lid 1 Wgh	48,00	100a lid 1 sub a & 100a lid 1 sub b sub 2° Wgh	53		30,02	5	25,02	0,00	0	Nee	5	-	
b191_B	100 lid 1 Wgh	48,00	100a lid 1 sub a & 100a lid 1 sub b sub 2° Wgh	53		30,39	5	25,39	0,00	0	Nee	5	-	
b78_A	100 lid 1 Wgh	48,00	100a lid 1 sub a & 100a lid 1 sub b sub 2° Wgh	53		30,35	5	25,35	0,00	0	Nee	5	-	
b78_B	100 lid 1 Wgh	48,00	100a lid 1 sub a & 100a lid 1 sub b sub 2° Wgh	53		30,68	5	25,68	0,00	0	Nee	5	-	
b94_A	100 lid 1 Wgh	48,00	100a lid 1 sub a & 100a lid 1 sub b sub 2° Wgh	53		28,94	5	23,94	0,00	0	Nee	5	-	
b94_B	100 lid 1 Wgh	48,00	100a lid 1 sub a & 100a lid 1 sub b sub 2° Wgh	53		29,94	5	24,94	0,00	0	Nee	5	-	
b77_A	100 lid 1 Wgh	48,00	100a lid 1 sub a & 100a lid 1 sub b sub 2° Wgh	53		30,36	5	25,36	0,00	0	Nee	5	-	
b77_B	100 lid 1 Wgh	48,00	100a lid 1 sub a & 100a lid 1 sub b sub 2° Wgh	53		30,78	5	25,78	0,00	0	Nee	5	-	
b104_A	100 lid 1 Wgh	48,00	100a lid 1 sub a & 100a lid 1 sub b sub 2° Wgh	53		29,61	5	24,61	0,00	0	Nee	5	-	
b104_B	100 lid 1 Wgh	48,00	100a lid 1 sub a & 100a lid 1 sub b sub 2° Wgh	53		30,42	5	25,42	0,00	0	Nee	5	-	
b102_A	100 lid 1 Wgh	48,00	100a lid 1 sub a & 100a lid 1 sub b sub 2° Wgh	53		30,42	5	25,42	0,00	0	Nee	5	-	
b102_B	100 lid 1 Wgh	48,00	100a lid 1 sub a & 100a lid 1 sub b sub 2° Wgh	53		30,81	5	25,81	0,00	0	Nee	5	-	
b103_A	100 lid 1 Wgh	48,00	100a lid 1 sub a & 100a lid 1 sub b sub 2° Wgh	53		28,81	5	23,81	0,00	0	Nee	5	-	
b103_B	100 lid 1 Wgh	48,00	100a lid 1 sub a & 100a lid 1 sub b sub 2° Wgh	53		30,22	5	25,22	0,00	0	Nee	5	-	
b762_A	100 lid 3 Wgh	57,38	100a lid 1 sub a & 100a lid 2 Wgh	62		62,70	5	57,70	0,32	0	Nee	5	-	
b762_B	100 lid 3 Wgh	58,34	100a lid 1 sub a & 100a lid 2 Wgh	63		63,38	5	58,38	0,04	0	Nee	5	-	
b762_C	100 lid 3 Wgh	58,45	100a lid 1 sub a & 100a lid 2 Wgh	63		63,41	5	58,41	-0,04	0	Nee	5	-	
b762_D	100 lid 3 Wgh	58,41	100a lid 1 sub a & 100a lid 2 Wgh	63		63,29	5	58,29	-0,12	0	Nee	5	-	
b762_E	100 lid 3 Wgh	58,31	100a lid 1 sub a & 100a lid 2 Wgh	63		63,10	5	58,10	-0,21	0	Nee	5	-	
b762_F	100 lid 3 Wgh	58,19	100a lid 1 sub a & 100a lid 2 Wgh	63		62,90	5	57,90	-0,29	0	Nee	5	-	
b839_A	100 lid 3 Wgh	58,08	100a lid 1 sub a & 100a lid 2 Wgh	63		62,71	5	57,71	-0,37	0	Nee	5	-	
b839_B	100 lid 3 Wgh	57,89	100a lid 1 sub a & 100a lid 2 Wgh	63		62,46	5	57,46	-0,43	0	Nee	5	-	
b839_C	100 lid 3 Wgh	57,66	100a lid 1 sub a & 100a lid 2 Wgh	63		61,97	5	56,97	-0,69	-1	Nee	5	-	
b187_A	100 lid 3 Wgh	57,61	100a lid 1 sub a & 100a lid 2 Wgh	63		62,74	5	57,74	0,13	0	Nee	5	-	
b187_B	100 lid 3 Wgh	58,32	100a lid 1 sub a & 100a lid 2 Wgh	63		63,67	5	58,67	0,35	0	Nee	5	-	
b204_B	100 lid 3 Wgh	58,55	100a lid 1 sub a & 100a lid 2 Wgh	64		62,85	5	57,85	-0,70	-1	Nee	5	-	
b204_C	100 lid 3 Wgh	58,49	100a lid 1 sub a & 100a lid 2 Wgh	63		62,92	5	57,92	-0,57	-1	Nee	5	-	
b204_D	100 lid 3 Wgh	58,37	100a lid 1 sub a & 100a lid 2 Wgh	63		62,74	5	57,74	-0,63	-1	Nee	5	-	
b205_B	100 lid 3 Wgh	58,30	100a lid 1 sub a & 100a lid 2 Wgh	63		62,07	5	57,07	-1,23	-1	Nee	5	-	
b205_C	100 lid 3 Wgh	58,29	100a lid 1 sub a & 100a lid 2 Wgh	63		62,12	5	57,12	-1,17	-1	Nee	5	-	
b205_D	100 lid 3 Wgh	58,16	100a lid 1 sub a & 100a lid 2 Wgh	63		61,93	5	56,93	-1,23	-1	Nee	5	-	
b206_B	100 lid 3 Wgh	58,40	100a lid 1 sub a & 100a lid 2 Wgh	63		62,34	5	57,34	-1,06	-1	Nee	5	-	
b206_C	100 lid 3 Wgh	58,46	100a lid 1 sub a & 100a lid 2 Wgh	63		62,48	5	57,48	-0,98	-1	Nee	5	-	
b206_D	100 lid 3 Wgh	58,30	100a lid 1 sub a & 100a lid 2 Wgh	63		62,33	5	57,33	-0,97	-1	Nee	5	-	
b207_B	100 lid 3 Wgh	58,60	100a lid 1 sub a & 100a lid 2 Wgh	64		61,96	5	56,96	-1,64	-2	Nee	5	-	
b207_C	100 lid 3 Wgh	58,62	100a lid 1 sub a & 100a lid 2 Wgh	64		62,05	5	57,05	-1,57	-2	Nee	5	-	
b207_D	100 lid 3 Wgh	58,46	100a lid 1 sub a & 100a lid 2 Wgh	63		61,85	5	56,85	-1,61	-2	Nee	5	-	
b114_A	100 lid 1 Wgh	48,00	100a lid 1 sub a & 100a lid 1 sub b sub 2° Wgh	53		43,22	5	38,22	0,00	0	Nee	5	-	
b114_B	100 lid 1 Wgh	48,00	100a lid 1 sub a & 100a lid 1 sub b sub 2° Wgh	53		44,86	5	39,86	0,00	0	Nee	5	-	
b114_C	100 lid 1 Wgh	48,00	100a lid 1 sub a & 100a lid 1 sub b sub 2° Wgh	53		46,01	5	41,01	0,00	0	Nee	5	-	
b115_A	100 lid 3 Wgh	57,97	100a lid 1 sub a & 100a lid 2 Wgh	63		61,13	5	56,13	-1,84	-2	Nee	5	-	
b115_B	100 lid 3 Wgh	58,81	100a lid 1 sub a & 100a lid 2 Wgh	64		62,34	5	57,34	-1,47	-1	Nee	5	-	
b115_C	100 lid 3 Wgh	58,80	100a lid 1 sub a & 100a lid 2 Wgh	64		62,48	5	57,48	-1,32	-1	Nee	5	-	
b763_A	100 lid 3 Wgh	57,16	100a lid 1 sub a & 100a lid 2 Wgh	62		62,77	5	57,77	0,61	1	Nee	5	-	
b763_B	100 lid 3 Wgh	58,12	100a lid 1 sub a & 100a lid 2 Wgh	63		63,40	5	58,40	0,28	0	Nee	5	-	
b763_C	100 lid 3 Wgh	58,26	100a lid 1 sub a & 100a lid 2 Wgh	63		63,46	5	58,46	0,20	0	Nee	5	-	
b763_D	100 lid 3 Wgh	58,27	100a lid 1 sub a & 100a lid 2 Wgh	63		63,37	5	58,37	0,10	0	Nee	5	-	
b763_E	100 lid 3 Wgh	58,20	100a lid 1 sub a & 100a lid 2 Wgh	63		63,20	5	58,20	0,00	0	Nee	5	-	
b763_F	100 lid 3 Wgh	58,09	100a lid 1 sub a & 100a lid 2 Wgh	63		63,00	5	58,00	-0,09	0	Nee	5	-	
b830_A	100 lid 3 Wgh	57,97	100a lid 1 sub a & 100a lid 2 Wgh	63		62,78	5	57,78	-0,19	0	Nee	5	-	
b830_B	100 lid 3 Wgh	57,70	100a lid 1 sub a & 100a lid 2 Wgh	63		62,44	5	57,44	-0,26	0	Nee	5	-	
b830_C	100 lid 3 Wgh	57,44	100a lid 1 sub a & 100a lid 2 Wgh	62		62,07	5	57,07	-0,37	0	Nee	5	-	
b830_D	100 lid 3 Wgh	57,13	100a lid 1 sub a & 100a lid 2 Wgh	62		61,83	5	56,83	-0,30	0	Nee	5	-	
b831_A	100 lid 3 Wgh	57,11	100a lid 1 sub a & 100a lid 2 Wgh	62		62,86	5	57,86	0,75	1	Nee	5	-	
b831_B	100 lid 3 Wgh	58,11	100a lid 1 sub a & 100a lid 2 Wgh	63		63,48	5	58,48	0,37	0	Nee	5	-	
b831_C	100 lid 3 Wgh	58,25	100a lid 1 sub a & 100a lid 2 Wgh	63		63,52	5	58,52	0,27	0	Nee	5	-	
b831_D	100 lid 3 Wgh	58,25	100a lid 1 sub a & 100a lid 2 Wgh	63		63,41	5	58,41	0,16	0	Nee	5	-	
b831_E	100 lid 3 Wgh	58,19	100a lid 1 sub a & 100a lid 2 Wgh	63		63,22	5	58,22	0,03	0	Nee	5	-	
b831_F	100 lid 3 Wgh	58,09	100a lid 1 sub a & 100a lid 2 Wgh	63		63,02	5	58,02	-0,07	0	Nee	5	-	
b832_A	100 lid 3 Wgh	57,93	100a lid 1 sub a & 100a lid 2 Wgh	63		62,74	5	57,74	-0,19	0	Nee	5	-	
b832_B	100 lid 3 Wgh	57,67	100a lid 1 sub a & 100a lid 2 Wgh	63		62,43	5	57,43	-0,24	0	Nee	5	-	
b832_C	100 lid 3 Wgh	57,42	100a lid 1 sub a & 100a lid 2 Wgh	62		62,01	5	57,01	-0,41	0	Nee	5	-	
b832_D	100 lid 3 Wgh	57,24	100a lid 1 sub a & 100a lid 2 Wgh	62		61,73	5	56,73	-0,51	-1	Nee	5	-	
b833_A	100 lid 3 Wgh	53,84	100a lid 1 sub a & 100a lid 2 Wgh	59		59,52	5	54,52	0,68	1	Nee	5	-	
b833_B	100 lid 3 Wgh	55,02	100a lid 1 sub a & 100a lid 2 Wgh	60		60,23	5	55,23	0,21	0	Nee	5	-	
b833_C	100 lid 3 Wgh	55,17	100a lid 1 sub a & 100a lid 2 Wgh	60		60,26	5	55,26	0,09	0	Nee	5	-	
b833_D	100 lid 3 Wgh	55,15	100a lid 1 sub a & 100a lid 2 Wgh	60		60,14	5	55,14	-0,01	0	Nee	5	-	
b833_E	100 lid 3 Wgh	55,06	100a lid 1 sub a & 100a lid 2 Wgh	60		59,94	5	54,94	-0,12	0	Nee	5	-	
b833_F	100 lid 3 Wgh	54,94	100a lid 1 sub a & 100a lid 2 Wgh	60		59,73	5	54,73	-0,21	0	Nee	5	-	
b834_A	100 lid 3 Wgh	54,62	100a lid 1 sub a & 100a lid 2 Wgh	60		59,37	5	54,37	-0,25	0	Nee	5	-	

	TOEKOMSTIGE SITUATIE MET MAATREGELEN										
Rekenpunt ID	L_{den} [dB]	110 lid g Wet geluidhinder ex 3.4 lid 1 Rmg2012 [dB]	L_{den} - 110 lid g [dB]	110 lid g Wet geluidhinder t.b.v. histogram [dB]	ΔL t.b.v. histogram [dB]	ΔL t.b.v. histogram afgerond [dB]	L_{den} afgerond - 110 lid g Wet geluidhinder [dB]	Vast te stellen hogere waarde [dB]	Overschrijding maximaal vast te stellen hogere waarde? [ja/nee]	Is de vast te stellen hogere waarde ook gelegen op de gevel met de hoogste geluidbelasting?	Controle impact maatregelen
b603_C	40,01	5	35,01	5	0,00	0	35	-	-	-	-
b604_A	39,78	5	34,78	5	0,00	0	35	-	-	-	-
b604_B	39,90	5	34,90	5	0,00	0	35	-	-	-	-
b604_C	39,98	5	34,98	5	0,00	0	35	-	-	-	-
b605_A	39,84	5	34,84	5	0,00	0	35	-	-	-	-
b605_B	39,96	5	34,96	5	0,00	0	35	-	-	-	-
b605_C	40,02	5	35,02	5	0,00	0	35	-	-	-	-
b606_A	39,50	5	34,50	5	0,00	0	35	-	-	-	-
b606_B	39,62	5	34,62	5	0,00	0	35	-	-	-	-
b606_C	39,64	5	34,64	5	0,00	0	35	-	-	-	-
b607_A	39,52	5	34,52	5	0,00	0	35	-	-	-	-
b607_B	39,66	5	34,66	5	0,00	0	35	-	-	-	-
b607_C	39,70	5	34,70	5	0,00	0	35	-	-	-	-
b608_A	39,33	5	34,33	5	0,00	0	34	-	-	-	-
b608_B	39,45	5	34,45	5	0,00	0	34	-	-	-	-
b608_C	39,44	5	34,44	5	0,00	0	34	-	-	-	-
b609_A	39,18	5	34,18	5	0,00	0	34	-	-	-	-
b609_B	39,26	5	34,26	5	0,00	0	34	-	-	-	-
b609_C	39,22	5	34,22	5	0,00	0	34	-	-	-	-
b610_A	38,68	5	33,68	5	0,00	0	34	-	-	-	-
b610_B	38,76	5	33,76	5	0,00	0	34	-	-	-	-
b610_C	38,71	5	33,71	5	0,00	0	34	-	-	-	-
b235_A	27,58	5	22,58	5	0,00	0	23	-	-	-	-
b235_B	32,96	5	27,96	5	0,00	0	28	-	-	-	-
b235_C	32,91	5	27,91	5	0,00	0	28	-	-	-	-
b185_A	33,44	5	28,44	5	0,00	0	28	-	-	-	-
b185_B	35,05	5	30,05	5	0,00	0	30	-	-	-	-
b185_C	35,32	5	30,32	5	0,00	0	30	-	-	-	-
b93_A	32,11	5	27,11	5	0,00	0	27	-	-	-	-
b93_B	33,58	5	28,58	5	0,00	0	29	-	-	-	-
b93_C	33,83	5	28,83	5	0,00	0	29	-	-	-	-
b65_A	30,79	5	25,79	5	0,00	0	26	-	-	-	-
b65_B	31,58	5	26,58	5	0,00	0	27	-	-	-	-
b87_A	31,79	5	26,79	5	0,00	0	27	-	-	-	-
b87_B	32,70	5	27,70	5	0,00	0	28	-	-	-	-
b92_A	31,49	5	26,49	5	0,00	0	26	-	-	-	-
b92_B	32,35	5	27,35	5	0,00	0	27	-	-	-	-
b544_A	60,65	5	55,65	5	-1,34	-1	56	-	-	-	-
b544_B	61,69	5	56,69	5	-1,34	-1	57	-	-	-	-
b545_A	53,84	5	48,84	5	-1,33	-1	49	-	-	-	-
b545_B	55,83	5	50,83	5	-1,34	-1	51	-	-	-	-
b548_A	56,61	5	51,61	5	-1,34	-1	52	-	-	-	-
b548_B	57,33	5	52,33	5	-1,34	-1	52	-	-	-	-
b550_A	52,51	5	47,51	5	-0,85	-1	48	-	-	-	-
b550_B	53,35	5	48,35	5	-1,34	-1	48	-	-	-	-
b551_A	52,76	5	47,76	5	-1,09	-1	48	-	-	-	-
b551_B	53,88	5	48,88	5	-1,34	-1	49	-	-	-	-
b546_A	51,34	5	46,34	5	0,00	0	46	-	-	-	-
b546_B	52,90	5	47,90	5	-1,23	-1	48	-	-	-	-
b547_A	50,70	5	45,70	5	0,00	0	46	-	-	-	-
b547_B	52,03	5	47,03	5	-0,37	0	47	-	-	-	-
b552_A	47,11	5	42,11	5	0,00	0	42	-	-	-	-
b552_B	48,86	5	43,86	5	0,00	0	44	-	-	-	-
b553_A	48,67	5	43,67	5	0,00	0	44	-	-	-	-
b553_B	50,25	5	45,25	5	0,00	0	45	-	-	-	-
b554_A	45,43	5	40,43	5	0,00	0	40	-	-	-	-
b554_B	47,39	5	42,39	5	0,00	0	42	-	-	-	-
b123_A	46,57	5	41,57	5	0,00	0	42	-	-	-	-
b123_B	48,77	5	43,77	5	0,00	0	44	-	-	-	-
b123_C	49,92	5	44,92	5	0,00	0	45	-	-	-	-
b169_A	48,23	5	43,23	5	0,00	0	43	-	-	-	-
b169_B	50,13	5	45,13	5	0,00	0	45	-	-	-	-
b169_C	51,19	5	46,19	5	0,00	0	46	-	-	-	-
b584_A	31,85	5	26,85	5	0,00	0	27	-	-	-	-
b584_B	41,18	5	36,18	5	0,00	0	36	-	-	-	-
b584_C	42,76	5	37,76	5	0,00	0	38	-	-	-	-
b124_A	49,52	5	44,52	5	0,00	0	45	-	-	-	-
b124_B	51,53	5	46,53	5	0,00	0	47	-	-	-	-
b124_C	52,40	5	47,40	5	-0,62	-1	47	-	-	-	-
b585_A	24,95	5	19,95	5	0,00	0	20	-	-	-	-
b585_B	45,30	5	40,30	5	0,00	0	40	-	-	-	-
b585_C	46,57	5	41,57	5	0,00	0	42	-	-	-	-
b184_A	51,19	5	46,19	5	0,00	0	46	-	-	-	-
b184_B	53,09	5	48,09	5	-1,23	-1	48	-	-	-	-
b184_C	53,77	5	48,77	5	-1,15	-1	49	-	-	-	-
b136_A	52,12	5	47,12	5	-0,15	0	47	-	-	-	-
b136_B	53,90	5	48,90	5	-1,16	-1	49	-	-	-	-
b136_C	54,45	5	49,45	5	-1,08	-1	49	-	-	-	-
b125_A	53,64	5	48,64	5	-1,06	-1	49	-	-	-	-
b125_B	55,40	5	50,40	5	-1,05	-1	50	-	-	-	-
b125_C	55,79	5	50,79	5	-1,01	-1	51	-	-	-	-
b586_A	53,98	5	48,98	5	-1,01	-1	49	-	-	-	-
b586_B	55,69	5	50,69	5	-0,99	-1	51	-	-	-	-
b586_C	56,16	5	51,16	5	-0,92	-1	51	-	-	-	-
b128_A	57,34	5	52,34	5	-1,63	-2	52	-	-	-	-
b128_B	58,74	5	53,74	5	-1,43	-1	54	-	-	-	-
b129_A	48,69	5	43,69	5	0,00	0	44	-	-	-	-
b129_B	49,88	5	44,88	5	0,00	0	45	-	-	-	-
b126_A	60,35	5	55,35	5	-3,10	-3	55	-	-	-	-
b126_B	61,42	5	56,42	5	-2,66	-3	56	-	-	-	-
b127_A	58,36	5	53,36	5	-1,87	-2	53	-	-	-	-
b127_B	59,53	5	54,53	5	-1,57	-2	55	-	-	-	-
b221_A	53,87	5	48,87	5	-1,10	-1	49	-	-	-	-
b221_B	55,27	5	50,27	5	-1,17	-1	50	-	-	-	-
b221_C	55,76	5	50,76	5	-1,18	-1	51	-	-	-	-
b221_D	56,02	5	51,02	5	-1,17	-1	51	-	-	-	-
b221_E	56,14	5	51,14	5	-1,14	-1	51	-	-	-	-
b221_F	56,14	5	51,14	5	-1,13	-1	51	-	-	-	-
b314_A	56,24	5	51,24	5	-1,03	-1	51	-	-	-	-
b314_B	56,15	5	51,15	5	-1,03	-1	51	-	-	-	-
b314_C	56,02	5	51,02	5	-1,05	-1	51	-	-	-	-
b314_D	55,86	5	50,86	5	-1,07	-1	51	-	-	-	-
b314_E	55,81	5	50,81	5	-1,01	-1	51	-	-	-	-
b314_F	55,84	5	50,84	5	-1,01	-1	51	-	-	-	-
b315_A	55,65	5	50,65	5	-1,08	-1	51	-	-	-	-
b481_A	37,12	5	32,12	5	0,00	0	32	-	-	-	-
b481_B	37,87	5	32,87	5	0,00	0	33	-	-	-	-
b481_C	38,35	5	33,35	5	0,00	0	33	-	-	-	-
b480_A	36,95	5	31,95	5	0,00	0	32	-	-	-	-
b480_B	36,97	5	31,97	5	0,00	0	32	-	-	-	-
b480_C	37,37	5	32,37	5	0,00	0	32	-	-	-	-
b101_A	27,13	5	22,13	5	0,00	0	22	-	-	-	-
b101_B	27,83	5	22,83	5	0,00	0	23	-	-	-	-
b98_A	29,22	5	24,22	5	0,00	0	24	-	-	-	-
b98_B	29,59	5	24,59	5	0,00	0	25	-	-	-	-
b100_A	28,06	5	23,06	5	0,00	0	23	-	-	-	-
b100_B	28,10	5	23,10	5	0,00	0	23	-	-	-	-
b99_A	29,16	5	24,16	5	0,00	0	24	-	-	-	-
b99_B	29,55	5	24,55	5	0,00	0	25	-	-	-	-
b73_A	27,30	5	22,30	5	0,00	0	22	-	-	-	-
b73_B	27,84	5	22,84	5	0,00	0	23	-	-	-	-
b89_A	29,72	5	24,72	5	0,00	0	25	-	-	-	-
b89_B	30,07	5	25,07	5	0,00	0	25	-	-	-	-
b81_A	31,41	5	26,41	5	0,00	0	26	-	-	-	-
b81_B	32,54	5	27,54	5	0,00	0	28	-	-	-	-
b82_A	28,06	5	23,06	5	0,00	0	23	-	-	-	-
b82_B	28,27	5	23,27	5	0,00	0	23	-	-	-	-
b83_A	39,04	5	34,04	5	0,00	0	34	-	-	-	-
b83_B	39,90	5	34,90	5	0,00	0	35	-	-	-	-
b83_C	40,54	5	35,54	5	0,00	0	36	-	-	-	-
b76_A	31,76	5	26,76	5	0,00	0	27	-	-	-	-
b76_B	32,86	5	27,86	5	0,00	0	28	-	-	-	-
b75_A	30,99	5	25,99	5	0,00	0	26	-	-	-	-
b75_B	32,15	5	27,15	5	0,00	0	27	-	-	-	-
b80_A	30,85	5	25,85	5	0,00	0	26	-	-	-	-
b80_B	31,92	5	26,92	5	0,00	0	27	-	-	-	-
b95_A	28,71	5	23,71	5	0,00	0	24	-	-	-	-
b95_B	29,43	5	24,43	5	0,00	0	24	-	-	-	-
b108_A	27,12	5	22,12	5	0,00	0	22	-	-	-	-
b108_B	27,59	5	22,59	5	0,00	0	23	-	-	-	-
b79_A	30,31	5	25,31	5	0,00	0	25	-	-	-	-
b79_B	31,46	5	26,46	5	0,00	0	26	-	-	-	-
b191_A	28,88	5	23,88	5	0,00	0	24	-	-	-	-
b191_B	29,38	5	24,38	5	0,00	0	24	-	-	-	-
b78_A	29,39	5	24,39	5	0,00	0	24	-	-	-	-
b78_B	29,81	5	24,81	5	0,00	0	25	-	-	-	-
b94_A	28,46	5	23,46	5	0,00	0	23	-	-	-	-
b94_B	29,52	5	24,52	5	0,00	0	25	-	-	-	-
b77_A	29,36	5	24,36	5	0,00	0	24	-	-	-	-
b77_B	29,86	5	24,86	5	0,00	0	25	-	-	-	-
b104_A	29,23	5	24,23	5	0,00	0	24	-	-	-	-
b104_B	30,10	5	25,10	5	0,00	0	25	-	-	-	-
b102_A	29,45	5	24,45	5	0,00	0	24	-	-	-	-
b102_B	29,96	5	24,96	5	0,00	0	25	-	-	-	-
b103_A	28,35	5	23,35	5	0,00	0	23	-	-	-	-
b103_B	29,91	5	24,91	5	0,00	0	25	-	-	-	-
b762_A	60,79	5	55,79	5	-1,59	-2	56	-	-	-	-
b762_B	61,51	5	56,51	5	-1,83	-2	57	-	-	-	-
b762_C	61,57	5	56,57	5	-1,88	-2	57	-	-	-	-
b762_D	61,47	5	56,47	5	-1,94	-2	56	-	-	-	-
b762_E	61,30	5	56,30	5	-2,01	-2	56	-	-	-	-
b762_F	61,12	5	56,12	5	-2,07	-2	56	-	-	-	-
b839_A	60,95	5	55,95	5	-2,13	-2	56	-	-	-	-
b839_B	60,71	5	55,71	5	-2,18	-2	56	-	-	-	-
b839_C	60,25	5	55,25	5	-2,41	-2	55	-	-	-	-
b187_A	60,81	5	55,81	5	-1,80	-2	56	-	-	-	-
b187_B	61,78	5	56,78	5	-1,54	-2	57	-	-	-	-
b204_B	60,95	5	55,95	5	-2,60	-3	56	-	-	-	-
b204_C	61,02	5	56,02	5	-2,47	-2	56	-	-	-	-
b204_D	60,85	5	55,85	5	-2,52	-3	56	-	-	-	-
b205_B	60,17	5	55,17	5	-3,13	-3	55	-	-	-	-
b205_C	60,23	5	55,23	5	-3,06	-3	55	-	-	-	-
b205_D	60,04	5	55,04	5	-3,12	-3	55	-	-	-	-
b206_B	60,47	5	55,47	5	-2,93	-3	55	-	-	-	-
b206_C	60,61	5	55,61	5	-2,85	-3	56	-	-	-	-
b206_D	60,48	5	55,48	5	-2,82	-3	55	-	-	-	-
b207_B	60,09	5	55,09	5	-3,51	-4	55	-	-	-	-
b207_C	60,21	5	55,21	5	-3,41	-3	55	-	-	-	-
b207_D	60,03	5	55,03	5	-3,43	-3	55	-	-	-	-
b114_A	43,09	5	38,09	5	0,00	0	38	-	-	-	-
b114_B	44,62	5	39,62	5	0,00	0	40	-	-	-	-
b114_C	45,73	5	40,73	5	0,00	0	41	-	-	-	-
b115_A	59,22	5	54,22	5	-3,75	-4	54	-	-	-	-
b115_B	60,48	5	55,48	5	-3,33	-3	55	-	-	-	-
b115_C	60,64	5	55,64	5	-3,16	-3	56	-	-	-	-
b763_A	61,04	5	56,04	5	-1,12	-1	56	-	-	-	-
b763_B	61,76	5	56,76	5	-1,36	-1	57	-	-	-	-
b763_C	61,85	5	56,85	5	-1,41	-1	57	-	-	-	-
b763_D	61,80	5	56,80	5	-1,47	-1	57	-	-	-	-
b763_E	61,65	5	56,65	5	-1,55	-2	57	-	-	-	-
b763_F	61,47	5	56,47	5	-1,62	-2	56	-	-	-	-
b830_A	61,29	5	56,29	5	-1,68	-2	56	-	-	-	-
b830_B	60,97	5	55,97	5	-1,73	-2	56	-	-	-	-
b830_C	60,63	5	55,63	5	-1,81	-2	56	-	-	-	-
b830_D	60,39	5	55,39	5	-1,74	-2	55	-	-	-	-
b831_A	61,01	5	56,01	5	-1,10	-1	56	-	-	-	-
b831_B	61,70	5	56,70	5	-1,41	-1	57	-	-	-	-
b831_C	61,77	5	56,77	5	-1,48	-1	57	-	-	-	-
b831_D	61,69	5	56,69	5	-1,56	-2	57	-	-	-	-
b831_E	61,53	5	56,53	5	-1,66	-2	57	-	-	-	-
b831_F	61,34	5	56,34	5	-1,75	-2	56	-	-	-	-
b832_A	61,11	5	56,11	5	-1,82	-2	56	-	-	-	-
b832_B	60,79	5	55,79	5	-1,88	-2	56	-	-	-	-
b832_C	60,40	5	55,40	5	-2,02	-2	55	-	-	-	-
b832_D	60,14	5	55,14	5	-2,10	-2	55	-	-	-	-
b833_A	57,49	5	52,49	5	-1,35	-1	52	-	-	-	-
b833_B	58,24	5	53,24	5	-1,78	-2	53	-	-	-	-
b833_C	58,27	5	53,27	5	-1,90	-2	53	-	-	-	-
b833_D	58,15	5	53,15	5	-2,00	-2	53	-	-	-	-
b833_E	57,96	5	52,96	5	-2,10	-2	53	-	-	-	-
b833_F	57,74	5	52,74	5	-2,20	-2	53	-	-	-	-
b834_A	57,40	5	52,40	5	-2,22	-2	52	-	-	-	-

HEERSENDE SITUATIE

Rekenpunt ID	Adres/omschrijving rekenpunt	Type bestemming	Rekenhoogte [m]	X	Y	Sanering [ja/nee]	-	L_{den} [dB]	110 lid g Wet geluidhinder ex 3.4 lid 1 Rmg2012 [dB]	L_{den} - 110 lid g ex 3.4 lid 1 Rmg2012 [dB]	L_{den} afgerond - 110 lid g Wgh [dB]	Eerder vastgestelde hogere waarde [dB]	Toegepaste aftrek conform hogere waardenbesluit [dB]	110 lid g Wet geluidhinder ex 3.4 lid 2 Rmg2012 [dB]	-
b834_B	Schapenkamp 151 t/m 199,41 (#26)	Woning	22,5	140940,51	470757,88	Nee		59,46	5	54,46	54	-	5	5	
b834_C	Schapenkamp 151 t/m 199,41 (#26)	Woning	25,5	140940,51	470757,88	Nee		59,20	5	54,20	54	-	5	5	
b834_D	Schapenkamp 151 t/m 199,41 (#26)	Woning	28,5	140940,51	470757,88	Nee		58,98	5	53,98	54	-	5	5	
b835_A	Schapenkamp 151 t/m 199,41 (#26)	Woning	1,5	140952,67	470733,15	Nee		58,30	5	53,30	53	-	5	5	
b835_B	Schapenkamp 151 t/m 199,41 (#26)	Woning	4,5	140952,67	470733,15	Nee		59,44	5	54,44	54	-	5	5	
b835_C	Schapenkamp 151 t/m 199,41 (#26)	Woning	7,5	140952,67	470733,15	Nee		59,67	5	54,67	55	-	5	5	
b835_D	Schapenkamp 151 t/m 199,41 (#26)	Woning	10,5	140952,67	470733,15	Nee		59,75	5	54,75	55	-	5	5	
b835_E	Schapenkamp 151 t/m 199,41 (#26)	Woning	13,5	140952,67	470733,15	Nee		59,70	5	54,70	55	-	5	5	
b835_F	Schapenkamp 151 t/m 199,41 (#26)	Woning	16,5	140952,67	470733,15	Nee		59,63	5	54,63	55	-	5	5	
b836_A	Schapenkamp 151 t/m 199,41 (#26)	Woning	19,5	140953,49	470733,57	Nee		59,39	5	54,39	54	-	5	5	
b836_B	Schapenkamp 151 t/m 199,41 (#26)	Woning	22,5	140953,49	470733,57	Nee		59,11	5	54,11	54	-	5	5	
b836_C	Schapenkamp 151 t/m 199,41 (#26)	Woning	25,5	140953,49	470733,57	Nee		58,97	5	53,97	54	-	5	5	
b836_D	Schapenkamp 151 t/m 199,41 (#26)	Woning	28,5	140953,49	470733,57	Nee		58,85	5	53,85	54	-	5	5	
b837_A	Schapenkamp 151 t/m 199,41 (#26)	Woning	1,5	140944,36	470745,76	Nee		62,21	5	57,21	57	-	5	5	
b837_B	Schapenkamp 151 t/m 199,41 (#26)	Woning	4,5	140944,36	470745,76	Nee		63,16	5	58,16	58	-	5	5	
b837_C	Schapenkamp 151 t/m 199,41 (#26)	Woning	7,5	140944,36	470745,76	Nee		63,29	5	58,29	58	-	5	5	
b837_D	Schapenkamp 151 t/m 199,41 (#26)	Woning	10,5	140944,36	470745,76	Nee		63,29	5	58,29	58	-	5	5	
b837_E	Schapenkamp 151 t/m 199,41 (#26)	Woning	13,5	140944,36	470745,76	Nee		63,22	5	58,22	58	-	5	5	
b837_F	Schapenkamp 151 t/m 199,41 (#26)	Woning	16,5	140944,36	470745,76	Nee		63,10	5	58,10	58	-	5	5	
b838_A	Schapenkamp 151 t/m 199,41 (#26)	Woning	19,5	140944,80	470744,90	Nee		62,96	5	57,96	58	-	5	5	
b838_B	Schapenkamp 151 t/m 199,41 (#26)	Woning	22,5	140944,80	470744,90	Nee		62,70	5	57,70	58	-	5	5	
b838_C	Schapenkamp 151 t/m 199,41 (#26)	Woning	25,5	140944,80	470744,90	Nee		62,48	5	57,48	57	-	5	5	
b838_D	Schapenkamp 151 t/m 199,41 (#26)	Woning	28,5	140944,80	470744,90	Nee		62,14	5	57,14	57	-	5	5	
b148_A	Schapenkamp 152	Woning	1,5	140881,75	470755,11	Nee		42,35	5	37,35	37	-	5	5	
b148_B	Schapenkamp 152	Woning	4,5	140881,75	470755,11	Nee		43,15	5	38,15	38	-	5	5	
b148_C	Schapenkamp 152	Woning	7,5	140881,75	470755,11	Nee		44,18	5	39,18	39	-	5	5	
b149_A	Schapenkamp 152	Woning	1,5	140892,23	470758,20	Nee		63,40	5	58,40	58	-	5	5	
b149_B	Schapenkamp 152	Woning	4,5	140892,23	470758,20	Nee		64,12	5	59,12	59	-	5	5	
b149_C	Schapenkamp 152	Woning	7,5	140892,23	470758,20	Nee		64,10	5	59,10	59	-	5	5	
b208_A	Schapenkamp 17a,b,c,d,e (#5)	Woning	1,5	140816,61	470809,00	Nee		48,28	5	43,28	43	-	5	5	
b208_B	Schapenkamp 17a,b,c,d,e (#5)	Woning	4,5	140816,61	470809,00	Nee		51,93	5	46,93	47	-	5	5	
b208_C	Schapenkamp 17a,b,c,d,e (#5)	Woning	7,5	140816,61	470809,00	Nee		52,59	5	47,59	48	-	5	5	
b208_D	Schapenkamp 17a,b,c,d,e (#5)	Woning	10,5	140816,61	470809,00	Nee		52,61	5	47,61	48	-	5	5	
b210_B	Schapenkamp 17a,b,c,d,e (#5)	Woning	4,5	140825,17	470807,45	Nee		53,75	5	48,75	49	-	5	5	
b210_C	Schapenkamp 17a,b,c,d,e (#5)	Woning	7,5	140825,17	470807,45	Nee		54,14	5	49,14	49	-	5	5	
b210_D	Schapenkamp 17a,b,c,d,e (#5)	Woning	10,5	140825,17	470807,45	Nee		54,13	5	49,13	49	-	5	5	
b223_B	Schapenkamp 18 t/m 44 (#14)	Woning	4,5	140812,82	470924,96	Nee		65,04	5	60,04	60	-	5	5	
b223_C	Schapenkamp 18 t/m 44 (#14)	Woning	7,5	140812,82	470924,96	Nee		64,92	5	59,92	60	-	5	5	
b223_D	Schapenkamp 18 t/m 44 (#14)	Woning	10,5	140812,82	470924,96	Nee		64,69	5	59,69	60	-	5	5	
b223_E	Schapenkamp 18 t/m 44 (#14)	Woning	13,5	140812,82	470924,96	Nee		64,41	5	59,41	59	-	5	5	
b223_F	Schapenkamp 18 t/m 44 (#14)	Woning	16,5	140812,82	470924,96	Nee		64,12	5	59,12	59	-	5	5	
b842_A	Schapenkamp 18 t/m 44 (#14)	Woning	19,5	140813,83	470923,41	Nee		63,86	5	58,86	59	-	5	5	
b842_B	Schapenkamp 18 t/m 44 (#14)	Woning	22,5	140813,83	470923,41	Nee		63,53	5	58,53	59	-	5	5	
b842_C	Schapenkamp 18 t/m 44 (#14)	Woning	25,5	140813,83	470923,41	Nee		63,23	5	58,23	58	-	5	5	
b842_D	Schapenkamp 18 t/m 44 (#14)	Woning	28,5	140813,83	470923,41	Nee		62,92	5	57,92	58	-	5	5	
b842-1_A	Schapenkamp 18 t/m 44 (#14)	Woning	19,5	140815,97	470919,59	Nee		63,99	5	58,99	59	-	5	5	
b842-1_B	Schapenkamp 18 t/m 44 (#14)	Woning	22,5	140815,97	470919,59	Nee		63,67	5	58,67	59	-	5	5	
b842-1_C	Schapenkamp 18 t/m 44 (#14)	Woning	25,5	140815,97	470919,59	Nee		63,36	5	58,36	58	-	5	5	
b842-1_D	Schapenkamp 18 t/m 44 (#14)	Woning	28,5	140815,97	470919,59	Nee		63,05	5	58,05	58	-	5	5	
b170_A	Schapenkamp 186 en 186a (#2)	Woning	1,5	140886,78	470744,24	Nee		43,18	5	38,18	38	-	5	5	
b170_B	Schapenkamp 186 en 186a (#2)	Woning	4,5	140886,78	470744,24	Nee		44,59	5	39,59	40	-	5	5	
b170_C	Schapenkamp 186 en 186a (#2)	Woning	7,5	140886,78	470744,24	Nee		45,86	5	40,86	41	-	5	5	
b171_A	Schapenkamp 186 en 186a (#2)	Woning	1,5	140897,76	470750,54	Nee		63,92	5	58,92	59	-	5	5	
b171_B	Schapenkamp 186 en 186a (#2)	Woning	4,5	140897,76	470750,54	Nee		64,56	5	59,56	60	-	5	5	
b171_C	Schapenkamp 186 en 186a (#2)	Woning	7,5	140897,76	470750,54	Nee		64,51	5	59,51	60	-	5	5	
b167_A	Schapenkamp 188	Woning	1,5	140890,64	470735,86	Nee		45,01	5	40,01	40	-	5	5	
b167_B	Schapenkamp 188	Woning	4,5	140890,64	470735,86	Nee		45,94	5	40,94	41	-	5	5	
b167_C	Schapenkamp 188	Woning	7,5	140890,64	470735,86	Nee		47,01	5	42,01	42	-	5	5	
b168_A	Schapenkamp 188	Woning	1,5	140902,20	470744,38	Nee		64,40	5	59,40	59	-	5	5	
b168_B	Schapenkamp 188	Woning	4,5	140902,20	470744,38	Nee		64,93	5	59,93	60	-	5	5	
b168_C	Schapenkamp 188	Woning	7,5	140902,20	470744,38	Nee		64,85	5	59,85	60	-	5	5	
b133_A	Schapenkamp 190	Woning	1,5	140893,12	470730,42	Nee		45,41	5	40,41	40	-	5	5	
b133_B	Schapenkamp 190	Woning	4,5	140893,12	470730,42	Nee		46,61	5	41,61	42	-	5	5	
b133_C	Schapenkamp 190	Woning	7,5	140893,12	470730,42	Nee		47,75	5	42,75	43	-	5	5	
b134_B	Schapenkamp 190	Woning	4,5	140905,58	470739,73	Nee		65,21	5	60,21	60	-	5	5	
b134_C	Schapenkamp 190	Woning	7,5	140905,58	470739,73	Nee		65,09	5	60,09	60	-	5	5	
b118_A	Schapenkamp 192	Woning	1,5	140900,38	470728,74	Nee		45,92	5	40,92	41	-	5	5	
b118_B	Schapenkamp 192	Woning	4,5	140900,38	470728,74	Nee		49,04	5	44,04	44	-	5	5	
b118_C	Schapenkamp 192	Woning	7,5	140900,38	470728,74	Nee		50,99	5	45,99	46	-	5	5	
b119_B	Schapenkamp 192	Woning	4,5	140908,80	470735,31	Nee		65,45	5	60,45	60	-	5	5	
b119_C	Schapenkamp 192	Woning	7,5	140908,80	470735,31	Nee		65,32	5	60,32	60	-	5	5	
b209_B	Schapenkamp 19a,b,c,d,e (#5)	Woning	4,5	140835,05	470808,97	Nee		55,29	5	50,29	50	-	5	5	
b209_C	Schapenkamp 19a,b,c,d,e (#5)	Woning	7,5	140835,05	470808,97	Nee		55,49	5	50,49	50	-	5	5	
b209_D	Schapenkamp 19a,b,c,d,e (#5)	Woning	10,5	140835,05	470808,97	Nee		55,47	5	50,47	50	-	5	5	
b202_B	Schapenkamp 21a,b,c,d,e (#5)	Woning	4,5	140851,12	470809,90	Nee		60,09	5	55,09	55	-	5	5	
b202_C	Schapenkamp 21a,b,c,d,e (#5)	Woning	7,5	140851,12	470809,90	Nee		60,14	5	55,14	55	-	5	5	
b202_D	Schapenkamp 21a,b,c,d,e (#5)	Woning	10,5	140851,12	470809,90	Nee		60,17	5	55,17	55	-	5	5	
b203_B	Schapenkamp 21a,b,c,d,e (#5)	Woning	4,5	140856,67	470808,56	Nee		60,94	5	55,94	56	-	5	5	
b203_C	Schapenkamp 21a,b,c,d,e (#5)	Woning	7,5	140856,67	470808,56	Nee		60,99	5	55,99	56	-	5	5	
b203_D	Schapenkamp 21a,b,c,d,e (#5)	Woning	10,5	140856,67	470808,56	Nee		60,90	5	55,90	56	-	5	5	
b211_B	Schapenkamp 21a,b,c,d,e (#5)	Woning	4,5	140844,94	470810,49	Nee		57,19	5	52,19	52	-	5	5	
b211_C	Schapenkamp 21a,b,c,d,e (#5)	Woning	7,5	140844,94	470810,49	Nee		57,22	5	52,22	52	-	5	5	
b211_D	Schapenkamp 21a,b,c,d,e (#5)	Woning	10,5	140844,94	470810,49	Nee		57,22	5	52,22	52	-	5	5	
b66_B	Schapenkamp 46 t/m 54 (#5)	Woning	4,5	140822,70	470909,91	Nee		65,91	5	60,91	61	-	5	5	
b66_C	Schapenkamp 46 t/m 54 (#5)	Woning	7,5	140822,70	470909,91	Nee		65,72	5	60,72	61	-	5	5	
b66_D	Schapenkamp 46 t/m 54 (#5)	Woning	10,5	140822,70	470909,91	Nee		65,41	5	60,41	60	-	5	5	
b66_E	Schapenkamp 46 t/m 54 (#5)	Woning	13,5	140822,70	470909,91	Nee		65,06	5	60,06	60	-	5	5	
b66_F	Schapenkamp 46 t/m 54 (#5)	Woning	16,5	140822,70	470909,91	Nee		64,70	5	59,70	60	-	5	5	
b840_A	Schapenkamp 46 t/m 54 (#5)	Woning	19,5	140823,26	470909,07	Nee		64,39	5	59,39	59	-	5	5	
b840_B	Schapenkamp 46 t/m 54 (#5)	Woning	22,5	140823,26	470909,07	Nee		64,04	5	59,04	59	-	5	5	
b840_C	Schapenkamp 46 t/m 54 (#5)	Woning	25,5	140823,26	470909,07	Nee		63,71	5	58,71	59	-	5	5	
b840_D	Schapenkamp 46 t/m 54 (#5)	Woning	28,5	140823,26	470909,07	Nee		63,37	5	58,37	58	-	5	5	
b841_A	Schapenkamp 46 t/m 54 (#5)	Woning	19,5	140823,97	470907,99	Nee		64,43	5	59,43	59	-	5	5	
b841_B	Schapenkamp 46 t/m 54 (#5)	Woning	22,5	140823,97	470907,99	Nee		64,08	5	59,08	59	-	5	5	
b841_C	Schapenkamp 46 t/m 54 (#5)	Woning	25,5	140823,97	470907,99	Nee		63,74	5	58,74	59	-	5	5	
b841_D	Schapenkamp 46 t/m 54 (#5)	Woning	28,5	140823,97	470907,99	Nee		63,40	5	58,40	58	-	5	5	
b841-1_A	Schapenkamp 46 t/m 54 (#5)	Woning	19,5	140824,99	470906,45	Nee		64,49	5	59,49	59	-	5	5	
b841-1_B	Schapenkamp 46 t/m 54 (#5)	Woning	22,5	140824,99	470906,45	Nee		64,14	5	59,14	59	-	5	5	
b841-1_C	Schapenkamp 46 t/m 54 (#5)	Woning	25,5	140824,99	470906,45	Nee		63,80	5	58,80	59	-	5	5	
b841-1_D	Schapenkamp 46 t/m 54 (#5)	Woning	28,5	140824,99	470906,45	Nee		63,46	5	58,46	58	-	5	5	
b841-2_A	Schapenkamp 46 t/m 54 (#5)	Woning	19,5	140824,51	470903,94	Nee		63,26	5	58,26	58	-	5	5	
b841-2_B	Schapenkamp 46 t/m 54 (#5)	Woning	22,5	140824,51	470903,94	Nee		62,92	5	57,92	58	-	5	5	
b841-2_C	Schapenkamp 46 t/m 54 (#5)	Woning	25,5	140824,51	470903,94	Nee		62,58	5	57,58	58	-	5	5	
b841-2_D	Schapenkamp 46 t/m 54 (#5)	Woning	28,5	140824,51	470903,94	Nee		62,26	5	57,26	57	-	5	5	
b389_A	Schapenkamp 56	Woning	1,5	140812,07	470916,91	Nee		36,46	5	31,46	31	-	5	5	
b389_B	Schapenkamp 56	Woning	4,5	140812,07	470916,91	Nee		38,28	5	33,28	33	-	5	5	
b389_C	Schapenkamp 56	Woning	7,5	140812,07	470916,91	Nee		38,32	5	33,32	33	-	5	5	
b272_B	Schoolstraat 1	Woning	4,5	140700,35	471201,14	Nee		65,56	5	60,56	61	-	5	5	
b272_C	Schoolstraat 1	Woning	7,5	140700,35	471201,14	Nee		64,96	5	59,96	60	-	5	5	
b321_A	Schoolstraat 10	Woning	1,5	140716,57	471196,96	Nee		63,52	5	58,52	59	-	5	5	
b375_C	Schoolstraat 100	Woning	7,5	140732,73	471172,14	Nee		51,57	5	46,57	47	-	5	5	
b376_C	Schoolstraat 102	Woning	7,5	140737,02	471167,67	Nee		51,80	5	46,80	47	-	5	5	
b377_C	Schoolstraat 104	Woning	7,5	140743,30	471165,10	Nee		52,49	5	47,49	47	-	5	5	
b378_C	Schoolstraat 106	Woning	7,5	140747,77	471160,58	Nee		51,52	5	46,52	47	-	5	5	
b379_C	Schoolstraat 108	Woning	7,5	140758,46	471160,30	Nee		51,62	5	46,62	47	-	5	5	
b387_C	Schoolstraat 108	Woning	7,5	140758,82	471170,60	Nee		52,91	5	47,91	48	-	5	5	
b679_A	Schoolstraat 11	Woning	1,5	140720,35	471256,43	Nee		54,50	5	49,50	49	-	5	5	
b380_C	Schoolstraat 110	Woning	7,5	140757,11	471176,97	Nee		53,77	5	48,77	49	-	5	5	
b381_C	Schoolstraat 112	Woning	7,5	140759,50	471182,71	Nee		54,15	5	49,15	49	-	5	5	
b382_C	Schoolstraat 114	Woning	7,5	140760,54	471191,81	Nee		55,14	5	50,14	50	-	5	5	
b383_C	Schoolstraat 116	Woning	7,5	140763,19	471197,61	Nee		55,75	5	50,75	51	-	5	5	
b384_C	Schoolstraat 118	Woning	7,5	140762,67	471203,71	Nee		56,20	5	51,20	51	-	5	5	
b322_A	Schoolstraat 12	Woning	1,5	140714,37	471190,78	Nee		62,69	5	57,69	58	-	5	5	
b385_C	Schoolstraat 120	Woning	7,5	140765,84	471210,73	Nee		56,88	5	51,88	52	-	5	5	
b386_C	Schoolstraat 120	Woning	7,5	140760,47	471214,65	Nee		58,07	5	53,07	53	-	5	5	
b680_A	Schoolstraat 13	Woning	1,5	140719,79	471252,14	Nee		54,86	5	49,86	50	-	5	5	
b323_A	Schoolstraat 14	Woning	1,5	140709,17	471185,50	Nee		62,96	5	57,96	58	-	5	5	
b681_A	Schoolstraat 15	Woning	1,5	140719,14	471247,20	Nee		55,66	5	50,66	51	-	5	5	
b324_A	Schoolstraat 16	Woning	1,5	140705,87	471177,37	Nee		62,05	5	57,05	57	-	5	5	
b340_A	Schoolstraat 16	Woning	1,5	140711,53	471172,63	Nee		56,11	5	51,11	51	-	5	5	
b682_A	Schoolstraat 17	Woning	1,5	140718,53	471242,51	Nee		56,72	5	51,72	52	-	5	5	
b325_A	Schoolstraat 18	Woning	1,5	140725,31	471175,15	Nee		44,09	5	39,09	39	-	5	5	
b683_A	Schoolstraat 19	Woning	1,5	140718,06	471238,88	Nee		57,67	5	52,67	53	-	5	5	
b317_A	Schoolstraat 2	Woning	1,5	140743,76	471214,66	Nee		60,33	5	55,33	55	-	5	5	
b339_A	Schoolstraat 2	Woning	1,5	140736,82	471216,05	Nee		63,22	5	58,22	58	-	5	5	
b326_A	Schoolstraat 20	Woning	1,5	140732,01	471172,43	Nee		49,47	5	44,47	44	-	5	5	
b684_A	Schoolstraat 21	Woning	1,5	140717,56	471235,04	Nee		58,62	5	53,62	54	-	5	5	
b327_A	Schoolstraat 22	Woning	1,5	140736,39	471167,93	Nee		50,12	5	45,12	45	-	5	5	
b685_A	Schoolstraat 23	Woning	1,5	140716,96	471230,49	Nee		59,81	5	54,81	55	-	5	5	
b328_A	Schoolstraat 24	Woning	1,5	140742,55	471165,41	Nee		50,39	5	45,39	45	-	5	5	
b686_B	Schoolstraat 25	Woning	4,5	140720,36	471256,53	Nee		56,04	5	51,04	51	-	5	5	
b329_A	Schoolstraat 26	Woning	1,5	140747,05	471160,87	Nee		49,78	5	44,78	45	-	5	5	
b687_B	Schoolstraat 27	Woning	4,5	140719,79	471252,15	Nee		56,23	5	51,23	51	-	5	5	
b330_A	Schoolstraat 28	Woning	1,5	140758,41	471160,18	Nee		50,27	5	45,27	45	-	5	5	
b338_A	Schoolstraat 28	Woning	1,5	140758,69	471170,65	Nee		51,71	5	46,71	47	-	5	5	
b688_B	Schoolstraat 29	Woning	4,5	140719,14	471247,15	Nee		56,72	5	51,72	52	-	5	5	
b271_B	Schoolstraat 3	Woning	4,5	140703,25	471205,46	Nee		65,29	5	60,29	60	-	5	5	
b271_C	Schoolstraat 3	Woning	7,5	140703,25	471205,46	Nee		64,76	5	59,76	60	-	5	5	
b331_A	Schoolstraat 30	Woning	1,5	140757,16	471177,10	Nee		52,65	5	47,65	48	-	5	5	
b689_B	Schoolstraat 31	Woning	4,5	140718,53	471242,52	Nee		57,48	5	52,48	52	-	5	5	
b332_A	Schoolstraat 32	Woning	1,5	140759,85	471183,52	Nee		53,43	5	48,43	48	-	5	5	
b690_B	Schoolstraat 33	Woning	4,5	140718,05	471238,86	Nee		58,17	5	53,17	53	-	5	5	
b333_A	Schoolstraat 34	Woning	1,5	140760,67	471192,15	Nee		54,81	5	49,81	50	-	5	5	
b691_B	Schoolstraat 35	Woning	4,5	140717,55	471234,98	Nee		58,99	5	53,99	54	-	5	5	
b334_A	Schoolstraat 36	Woning	1,5	140763,13	471197,47	Nee		55,62	5	50,62	51	-	5	5	
b692_B	Schoolstraat 37	Woning	4,5	140716,96	471230,43	Nee		60,06	5	55,06	55	-	5	5	
b335_A	Schoolstraat 38	Woning	1,5	140762,72	471203,83	Nee		56,18	5	51,18	51	-	5	5	
b693_C	Schoolstraat 39	Woning	7,5	140720,34	471256,36	Nee		56,12	5	51,12	51	-	5	5	
b318_A	Schoolstraat 4	Woning	1,5	140734,55	471209,75	Nee		61,76	5	56,76	57	-	5	5	
b336_A	Schoolstraat 40	Woning	1,5	140765,91	471210,89	Nee		57,45	5	52,45	52	-	5	5	
b337_A	Schoolstraat 40	Woning	1,5	140759,94	471214,86	Nee		58,32	5	53,32	53	-	5	5	
b694_C	Schoolstraat 41	Woning	7,5	140719,79	471252,12	Nee		56,28	5	51,28	51	-	5	5	
b341_B	Schoolstraat 42	Woning	4,5	140742,52	471215,16	Nee		60,63	5	55,63	56	-	5	5	
b342_B	Schoolstraat 42	Woning	4,5	140736,86	471216,14	Nee		63,24	5	58,24	58	-	5	5	
b695_C	Schoolstraat 43	Woning	7,5	140719,14	471247,16	Nee		56,76	5	51,76	52	-	5	5	
b343_B	Schoolstraat 44	Woning	4,5	140734,98	471210,82	Nee		61,88	5	56,88	57	-	5	5	
b696_C	Schoolstraat 45	Woning	7,5	140718,53	471242,53	Nee		57,49	5	52,49	52	-	5	5	
b344_B	Schoolstraat 46	Woning	4,5	140725,99	471206,81	Nee		63,24	5	58,24	58	-	5	5	
b697_C	Schoolstraat 47	Woning	7,5	140718,06	471238,89	Nee		58,15	5	53,15	53	-	5	5	
b345_B	Schoolstraat 48	Woning	4,5	140723,26	471199,34	Nee		62,00	5	57,00	57	-	5	5	
b698_C	Schoolstraat 49	Woning	7,5	140717,55	471235,01	Nee		58,92	5	53,92	54	-	5	5	
b270_B	Schoolstraat 5	Woning	4,5	140705,88	471209,41	Nee		64,97	5	59,97	60	-	5	5	
b270_C	Schoolstraat 5	Woning	7,5	140705,88	471209,41	Nee		64,49	5	59,49	59	-	5	5	
b346_B	Schoolstraat 50	Woning	4,5	140716,52	471196,82	Nee		63,62	5	58,62	59	-	5	5	
b699_C	Schoolstraat 51	Woning	7,5	140716,96	471230,43	Nee		59,92	5	54,92	55	-	5	5	
b347_B	Schoolstraat 52	Woning	4,5	140713,97	471189,81	Nee		62,69	5	57,69	58	-	5	5	
b700_D	Schoolstraat 53	Woning	10,5	140720,35	471256,47	Nee		56,06	5	51,06	51	-	5	5	
b348_B	Schoolstraat 54	Woning	4,5	140709,20	471185,57	Nee		63,16	5	58,16	58	-	5	5	
b701_D	Schoolstraat 55	Woning	10,5	140719,79	471252,19	Nee		56,22	5	51,22	51	-	5	5	
b349_B	Schoolstraat 56	Woning	4,5	140705,85	471177,32	Nee		62,38	5	57,38	57	-	5	5	
b350_B	Schoolstraat 56	Woning	4,5	140711,89	471172,48	Nee		56,86	5	51,86	52	-	5	5	
b702_D	Schoolstraat 57	Woning	10,5	140719,13	471247,13	Nee		56,68	5	51,68	52	-	5	5	
b351_B	Schoolstraat 58	Woning	4,5	140726,40	471174,71	Nee		45,39	5	40,39	40	-	5	5	
b703_D	Schoolstraat 59	Woning	10,5	140718,54	471242,55	Nee		57,37	5	52,37	52	-	5	5	
b319_A	Schoolstraat 6	Woning	1,5	140725,93	471206,69	Nee		63,12	5	58,12	58	-	5	5	
b352_B	Schoolstraat 60	Woning	4,5	140733,19	471171,95	Nee		51,24	5	46,24	46	-	5	5	
b704_D	Schoolstraat 61	Woning	10,5	140718,06	471238,87	Nee		58,02	5	53,02	53	-	5	5	
b353_B	Schoolstraat 62	Woning	4,5	140737,41	471167,51	Nee		51,29	5	46,29	46	-	5	5	
b705_D	Schoolstraat 63	Woning	10,5	140717,55	471235,00	Nee		58,75	5	53,75	54	-	5	5	
b354_B	Schoolstraat 64	Woning	4,5	140743,84	471164,88	Nee		51,77	5	46,77	47	-	5	5	
b706_E	Schoolstraat 65	Woning	13,5	140720,34	471256,38	Nee		56,01	5	51,01	51	-	5	5	
b355_B	Schoolstraat 66	Woning	4,5	140748,32	471160,36	Nee		50,65	5	45,65	46	-	5	5	
b707_E	Schoolstraat 67	Woning	13,5	140719,79	471252,19	Nee		56,14	5	51,14	51	-	5	5	
b356_B	Schoolstraat 68	Woning	4,5	140758,43	471160,24	Nee		51,57	5	46,57	47	-	5	5	
b357_B	Schoolstraat 68	Woning	4,5	140758,53	471170,71	Nee		52,84	5	47,84	48	-	5	5	
b708_E	Schoolstraat 69	Woning	13,5	140719,14	471247,16	Nee		56,57	5	51,57	52	-	5	5	
b269_B	Schoolstraat 7	Woning	4,5	140708,95	471213,97	Nee		64,48	5	59,48	59	-	5	5	
b269_C	Schoolstraat 7	Woning	7,5	140708,95	471213,97	Nee		64,07	5	59,07	59	-	5	5	
b358_B	Schoolstraat 70	Woning	4,5	140757,19	471177,15	Nee		53,73	5	48,73	49	-	5	5	
b709_E	Schoolstraat 71	Woning	13,5	140718,53	471242,51	Nee		57,25	5	52,25	52	-	5	5	
b359_B	Schoolstraat 72	Woning	4,5	140759,66	471183,09	Nee		54,12	5	49,12	49	-	5	5	
b710_E	Schoolstraat 73	Woning	13,5	140718,05	471238,84	Nee		57,86	5	52,86	53	-	5	5	
b360_B	Schoolstraat 74	Woning	4,5	140760,41	471191,51	Nee		55,13	5	50,13	50	-	5	5	
b711_E	Schoolstraat 75	Woning	13,5	140717,55	471235,02	Nee		58,54	5	53,54	54	-	5	5	
b361_B	Schoolstraat 76	Woning	4,5	140763,16	471197,55	Nee		55,96	5	50,96	51	-	5	5	
b712_F	Schoolstraat 77	Woning	16,5	140719,13	471247,11	Nee		56,47	5	51,47	51	-	5	5	
b362_B	Schoolstraat 78	Woning	4,5	140762,76	471203,92	Nee		56,37	5	51,37	51	-	5	5	
b713_F	Schoolstraat 79	Woning	16,5	140718,53	471242,53	Nee		57,10	5	52,10	52	-	5	5	
b320_A	Schoolstraat 8	Woning	1,5	140723,30	471199,44	Nee		61,87	5	56,87	57	-	5	5	
b363_B	Schoolstraat 80	Woning	4,5	140765,88	471210,79	Nee		57,35	5	52,35	52	-	5	5	
b364_B	Schoolstraat 80	Woning	4,5	140760,97	471214,44	Nee		58,23	5	53,23	53	-	5	5	
b365_C	Schoolstraat 82	Woning	7,5	140743,23	471214,87	Nee		60,23	5	55,23	55	-	5	5	

Normstelling krachtens Wet geluidhinder en/of Besluit geluidhinder / **TOEKOMSTIGE SITUATIE (ZONDER MAATREGELEN)**

Rekenpunt ID	Aansturingsartikel ten hoogste toelaatbare geluidbelasting Wet geluidhinder/ Besluit geluidhinder	Ten hoogste toelaatbare geluidbelasting [dB]	Aansturingsartikel maximaal vast te stellen hogere waarde geluidsbelasting Wet geluidhinder/Besluit geluidhinder	Maximaal vast te stellen hogere waarde [dB]	-	L_{den} [dB]	110 lid g Wet geluidhinder ex 3.4 lid 2 Rmg2012 [dB]	L_{den} - 110 lid g t.b.v. verschil-berekening [dB]	ΔL zonder maatregelen t.b.v. verschil-berekening [dB]	ΔL zonder maatregelen t.b.v. verschilberekening afgerond [dB]	Reconstructie in de zin van de Wet geluidhinder? [ja/nee]	110 lid g Wet geluidhinder ex 3.4 lid 1 Rmg2012 [dB]	Vast te stellen hogere waarde zonder aanvullende maatregelen [dB]	-
b834_B	100 lid 3 Wgh	54,46	100a lid 1 sub a & 100a lid 2 Wgh	59		59,13	5	54,13	-0,33	0	Nee	5	-	
b834_C	100 lid 3 Wgh	54,20	100a lid 1 sub a & 100a lid 2 Wgh	59		58,47	5	53,47	-0,73	-1	Nee	5	-	
b834_D	100 lid 3 Wgh	53,98	100a lid 1 sub a & 100a lid 2 Wgh	59		58,24	5	53,24	-0,74	-1	Nee	5	-	
b835_A	100 lid 3 Wgh	53,30	100a lid 1 sub a & 100a lid 1 sub b sub 2° Wgh	58		58,64	5	53,64	0,34	0	Nee	5	-	
b835_B	100 lid 3 Wgh	54,44	100a lid 1 sub a & 100a lid 2 Wgh	59		59,53	5	54,53	0,09	0	Nee	5	-	
b835_C	100 lid 3 Wgh	54,67	100a lid 1 sub a & 100a lid 2 Wgh	60		59,70	5	54,70	0,03	0	Nee	5	-	
b835_D	100 lid 3 Wgh	54,75	100a lid 1 sub a & 100a lid 2 Wgh	60		59,73	5	54,73	-0,02	0	Nee	5	-	
b835_E	100 lid 3 Wgh	54,70	100a lid 1 sub a & 100a lid 2 Wgh	60		59,63	5	54,63	-0,07	0	Nee	5	-	
b835_F	100 lid 3 Wgh	54,63	100a lid 1 sub a & 100a lid 2 Wgh	60		59,52	5	54,52	-0,11	0	Nee	5	-	
b836_A	100 lid 3 Wgh	54,39	100a lid 1 sub a & 100a lid 2 Wgh	59		59,28	5	54,28	-0,11	0	Nee	5	-	
b836_B	100 lid 3 Wgh	54,11	100a lid 1 sub a & 100a lid 2 Wgh	59		58,98	5	53,98	-0,13	0	Nee	5	-	
b836_C	100 lid 3 Wgh	53,97	100a lid 1 sub a & 100a lid 2 Wgh	59		58,82	5	53,82	-0,15	0	Nee	5	-	
b836_D	100 lid 3 Wgh	53,85	100a lid 1 sub a & 100a lid 2 Wgh	59		58,67	5	53,67	-0,18	0	Nee	5	-	
b837_A	100 lid 3 Wgh	57,21	100a lid 1 sub a & 100a lid 2 Wgh	62		62,91	5	57,91	0,70	1	Nee	5	-	
b837_B	100 lid 3 Wgh	58,16	100a lid 1 sub a & 100a lid 2 Wgh	63		63,52	5	58,52	0,36	0	Nee	5	-	
b837_C	100 lid 3 Wgh	58,29	100a lid 1 sub a & 100a lid 2 Wgh	63		63,56	5	58,56	0,27	0	Nee	5	-	
b837_D	100 lid 3 Wgh	58,29	100a lid 1 sub a & 100a lid 2 Wgh	63		63,46	5	58,46	0,17	0	Nee	5	-	
b837_E	100 lid 3 Wgh	58,22	100a lid 1 sub a & 100a lid 2 Wgh	63		63,28	5	58,28	0,06	0	Nee	5	-	
b837_F	100 lid 3 Wgh	58,10	100a lid 1 sub a & 100a lid 2 Wgh	63		63,07	5	58,07	-0,03	0	Nee	5	-	
b838_A	100 lid 3 Wgh	57,96	100a lid 1 sub a & 100a lid 2 Wgh	63		62,79	5	57,79	-0,17	0	Nee	5	-	
b838_B	100 lid 3 Wgh	57,70	100a lid 1 sub a & 100a lid 2 Wgh	63		62,45	5	57,45	-0,25	0	Nee	5	-	
b838_C	100 lid 3 Wgh	57,48	100a lid 1 sub a & 100a lid 2 Wgh	62		62,08	5	57,08	-0,40	0	Nee	5	-	
b838_D	100 lid 3 Wgh	57,14	100a lid 1 sub a & 100a lid 2 Wgh	62		61,83	5	56,83	-0,31	0	Nee	5	-	
b148_A	100 lid 1 Wgh	48,00	100a lid 1 sub a & 100a lid 1 sub b sub 2° Wgh	53		41,86	5	36,86	0,00	0	Nee	5	-	
b148_B	100 lid 1 Wgh	48,00	100a lid 1 sub a & 100a lid 1 sub b sub 2° Wgh	53		42,65	5	37,65	0,00	0	Nee	5	-	
b148_C	100 lid 1 Wgh	48,00	100a lid 1 sub a & 100a lid 1 sub b sub 2° Wgh	53		43,69	5	38,69	0,00	0	Nee	5	-	
b149_A	100 lid 3 Wgh	58,40	100a lid 1 sub a & 100a lid 2 Wgh	63		61,24	5	56,24	-2,16	-2	Nee	5	-	
b149_B	100 lid 3 Wgh	59,12	100a lid 1 sub a & 100a lid 2 Wgh	64		62,38	5	57,38	-1,74	-2	Nee	5	-	
b149_C	100 lid 3 Wgh	59,10	100a lid 1 sub a & 100a lid 2 Wgh	64		62,48	5	57,48	-1,62	-2	Nee	5	-	
b208_A	100 lid 1 Wgh	48,00	100a lid 1 sub a & 100a lid 1 sub b sub 2° Wgh	53		48,02	5	43,02	0,00	0	Nee	5	-	
b208_B	100 lid 1 Wgh	48,00	100a lid 1 sub a & 100a lid 1 sub b sub 2° Wgh	53		51,62	5	46,62	0,00	0	Nee	5	-	
b208_C	100 lid 1 Wgh	48,00	100a lid 1 sub a & 100a lid 1 sub b sub 2° Wgh	53		52,25	5	47,25	0,00	0	Nee	5	-	
b208_D	100 lid 1 Wgh	48,00	100a lid 1 sub a & 100a lid 1 sub b sub 2° Wgh	53		52,26	5	47,26	0,00	0	Nee	5	-	
b210_B	100 lid 3 Wgh	48,75	100a lid 1 sub a & 100a lid 1 sub b sub 2° Wgh	54		53,65	5	48,65	-0,10	0	Nee	5	-	
b210_C	100 lid 3 Wgh	49,14	100a lid 1 sub a & 100a lid 1 sub b sub 2° Wgh	54		54,03	5	49,03	-0,11	0	Nee	5	-	
b210_D	100 lid 3 Wgh	49,13	100a lid 1 sub a & 100a lid 1 sub b sub 2° Wgh	54		54,01	5	49,01	-0,12	0	Nee	5	-	
b223_B	100 lid 3 Wgh	60,04	100a lid 1 sub a & 100a lid 2 Wgh	65		64,05	5	59,05	-0,99	-1	Nee	5	-	
b223_C	100 lid 3 Wgh	59,92	100a lid 1 sub a & 100a lid 2 Wgh	65		64,04	5	59,04	-0,88	-1	Nee	5	-	
b223_D	100 lid 3 Wgh	59,69	100a lid 1 sub a & 100a lid 2 Wgh	65		63,91	5	58,91	-0,78	-1	Nee	5	-	
b223_E	100 lid 3 Wgh	59,41	100a lid 1 sub a & 100a lid 2 Wgh	64		63,74	5	58,74	-0,67	-1	Nee	5	-	
b223_F	100 lid 3 Wgh	59,12	100a lid 1 sub a & 100a lid 2 Wgh	64		63,53	5	58,53	-0,59	-1	Nee	5	-	
b842_A	100 lid 3 Wgh	58,86	100a lid 1 sub a & 100a lid 2 Wgh	64		63,34	5	58,34	-0,52	-1	Nee	5	-	
b842_B	100 lid 3 Wgh	58,53	100a lid 1 sub a & 100a lid 2 Wgh	64		63,11	5	58,11	-0,42	0	Nee	5	-	
b842_C	100 lid 3 Wgh	58,23	100a lid 1 sub a & 100a lid 2 Wgh	63		62,89	5	57,89	-0,34	0	Nee	5	-	
b842_D	100 lid 3 Wgh	57,92	100a lid 1 sub a & 100a lid 2 Wgh	63		62,67	5	57,67	-0,25	0	Nee	5	-	
b842-1_A	100 lid 3 Wgh	58,99	100a lid 1 sub a & 100a lid 2 Wgh	64		63,19	5	58,19	-0,80	-1	Nee	5	-	
b842-1_B	100 lid 3 Wgh	58,67	100a lid 1 sub a & 100a lid 2 Wgh	64		62,96	5	57,96	-0,71	-1	Nee	5	-	
b842-1_C	100 lid 3 Wgh	58,36	100a lid 1 sub a & 100a lid 2 Wgh	63		62,73	5	57,73	-0,63	-1	Nee	5	-	
b842-1_D	100 lid 3 Wgh	58,05	100a lid 1 sub a & 100a lid 2 Wgh	63		62,50	5	57,50	-0,55	-1	Nee	5	-	
b170_A	100 lid 1 Wgh	48,00	100a lid 1 sub a & 100a lid 1 sub b sub 2° Wgh	53		42,72	5	37,72	0,00	0	Nee	5	-	
b170_B	100 lid 1 Wgh	48,00	100a lid 1 sub a & 100a lid 1 sub b sub 2° Wgh	53		44,02	5	39,02	0,00	0	Nee	5	-	
b170_C	100 lid 1 Wgh	48,00	100a lid 1 sub a & 100a lid 1 sub b sub 2° Wgh	53		45,35	5	40,35	0,00	0	Nee	5	-	
b171_A	100 lid 3 Wgh	58,92	100a lid 1 sub a & 100a lid 2 Wgh	64		61,36	5	56,36	-2,56	-3	Nee	5	-	
b171_B	100 lid 3 Wgh	59,56	100a lid 1 sub a & 100a lid 2 Wgh	65		62,46	5	57,46	-2,10	-2	Nee	5	-	
b171_C	100 lid 3 Wgh	59,51	100a lid 1 sub a & 100a lid 2 Wgh	65		62,51	5	57,51	-2,00	-2	Nee	5	-	
b167_A	100 lid 1 Wgh	48,00	100a lid 1 sub a & 100a lid 1 sub b sub 2° Wgh	53		44,51	5	39,51	0,00	0	Nee	5	-	
b167_B	100 lid 1 Wgh	48,00	100a lid 1 sub a & 100a lid 1 sub b sub 2° Wgh	53		45,45	5	40,45	0,00	0	Nee	5	-	
b167_C	100 lid 1 Wgh	48,00	100a lid 1 sub a & 100a lid 1 sub b sub 2° Wgh	53		46,55	5	41,55	0,00	0	Nee	5	-	
b168_A	100 lid 3 Wgh	59,40	100a lid 1 sub a & 100a lid 2 Wgh	64		61,58	5	56,58	-2,82	-3	Nee	5	-	
b168_B	100 lid 3 Wgh	59,93	100a lid 1 sub a & 100a lid 2 Wgh	65		62,59	5	57,59	-2,34	-2	Nee	5	-	
b168_C	100 lid 3 Wgh	59,85	100a lid 1 sub a & 100a lid 2 Wgh	65		62,59	5	57,59	-2,26	-2	Nee	5	-	
b133_A	100 lid 1 Wgh	48,00	100a lid 1 sub a & 100a lid 1 sub b sub 2° Wgh	53		44,92	5	39,92	0,00	0	Nee	5	-	
b133_B	100 lid 1 Wgh	48,00	100a lid 1 sub a & 100a lid 1 sub b sub 2° Wgh	53		46,15	5	41,15	0,00	0	Nee	5	-	
b133_C	100 lid 1 Wgh	48,00	100a lid 1 sub a & 100a lid 1 sub b sub 2° Wgh	53		47,31	5	42,31	0,00	0	Nee	5	-	
b134_B	100 lid 3 Wgh	60,21	100a lid 1 sub a & 100a lid 2 Wgh	65		62,66	5	57,66	-2,55	-3	Nee	5	-	
b134_C	100 lid 3 Wgh	60,09	100a lid 1 sub a & 100a lid 2 Wgh	65		62,65	5	57,65	-2,44	-2	Nee	5	-	
b118_A	100 lid 1 Wgh	48,00	100a lid 1 sub a & 100a lid 1 sub b sub 2° Wgh	53		43,62	5	38,62	0,00	0	Nee	5	-	
b118_B	100 lid 1 Wgh	48,00	100a lid 1 sub a & 100a lid 1 sub b sub 2° Wgh	53		45,77	5	40,77	0,00	0	Nee	5	-	
b118_C	100 lid 1 Wgh	48,00	100a lid 1 sub a & 100a lid 1 sub b sub 2° Wgh	53		50,52	5	45,52	0,00	0	Nee	5	-	
b119_B	100 lid 3 Wgh	60,45	100a lid 1 sub a & 100a lid 2 Wgh	65		62,84	5	57,84	-2,61	-3	Nee	5	-	
b119_C	100 lid 3 Wgh	60,32	100a lid 1 sub a & 100a lid 2 Wgh	65		62,81	5	57,81	-2,51	-3	Nee	5	-	
b209_B	100 lid 3 Wgh	50,29	100a lid 1 sub a & 100a lid 1 sub b sub 2° Wgh	55		55,33	5	50,33	0,04	0	Nee	5	-	
b209_C	100 lid 3 Wgh	50,49	100a lid 1 sub a & 100a lid 1 sub b sub 2° Wgh	55		55,56	5	50,56	0,07	0	Nee	5	-	
b209_D	100 lid 3 Wgh	50,47	100a lid 1 sub a & 100a lid 1 sub b sub 2° Wgh	55		55,56	5	50,56	0,09	0	Nee	5	-	
b202_B	100 lid 3 Wgh	55,09	100a lid 1 sub a & 100a lid 2 Wgh	60		60,17	5	55,17	0,08	0	Nee	5	-	
b202_C	100 lid 3 Wgh	55,14	100a lid 1 sub a & 100a lid 2 Wgh	60		60,26	5	55,26	0,12	0	Nee	5	-	
b202_D	100 lid 3 Wgh	55,17	100a lid 1 sub a & 100a lid 2 Wgh	60		60,28	5	55,28	0,11	0	Nee	5	-	
b203_B	100 lid 3 Wgh	55,94	100a lid 1 sub a & 100a lid 2 Wgh	61		60,81	5	55,81	-0,13	0	Nee	5	-	
b203_C	100 lid 3 Wgh	55,99	100a lid 1 sub a & 100a lid 2 Wgh	61		60,91	5	55,91	-0,08	0	Nee	5	-	
b203_D	100 lid 3 Wgh	55,90	100a lid 1 sub a & 100a lid 2 Wgh	61		60,85	5	55,85	-0,05	0	Nee	5	-	
b211_B	100 lid 3 Wgh	52,19	100a lid 1 sub a & 100a lid 1 sub b sub 2° Wgh	57		57,42	5	52,42	0,23	0	Nee	5	-	
b211_C	100 lid 3 Wgh	52,22	100a lid 1 sub a & 100a lid 1 sub b sub 2° Wgh	57		57,50	5	52,50	0,28	0	Nee	5	-	
b211_D	100 lid 3 Wgh	52,22	100a lid 1 sub a & 100a lid 1 sub b sub 2° Wgh	57		57,51	5	52,51	0,29	0	Nee	5	-	
b66_B	100 lid 3 Wgh	60,91	100a lid 1 sub a & 100a lid 2 Wgh	66		64,35	5	59,35	-1,56	-2	Nee	5	-	
b66_C	100 lid 3 Wgh	60,72	100a lid 1 sub a & 100a lid 2 Wgh	66		64,30	5	59,30	-1,42	-1	Nee	5	-	
b66_D	100 lid 3 Wgh	60,41	100a lid 1 sub a & 100a lid 2 Wgh	65		64,15	5	59,15	-1,26	-1	Nee	5	-	
b66_E	100 lid 3 Wgh	60,06	100a lid 1 sub a & 100a lid 2 Wgh	65		63,94	5	58,94	-1,12	-1	Nee	5	-	
b66_F	100 lid 3 Wgh	59,70	100a lid 1 sub a & 100a lid 2 Wgh	65		63,72	5	58,72	-0,98	-1	Nee	5	-	
b840_A	100 lid 3 Wgh	59,39	100a lid 1 sub a & 100a lid 2 Wgh	64		63,49	5	58,49	-0,90	-1	Nee	5	-	
b840_B	100 lid 3 Wgh	59,04	100a lid 1 sub a & 100a lid 2 Wgh	64		63,24	5	58,24	-0,80	-1	Nee	5	-	
b840_C	100 lid 3 Wgh	58,71	100a lid 1 sub a & 100a lid 2 Wgh	64		63,00	5	58,00	-0,71	-1	Nee	5	-	
b840_D	100 lid 3 Wgh	58,37	100a lid 1 sub a & 100a lid 2 Wgh	63		62,77	5	57,77	-0,60	-1	Nee	5	-	
b841_A	100 lid 3 Wgh	59,43	100a lid 1 sub a & 100a lid 2 Wgh	64		63,52	5	58,52	-0,91	-1	Nee	5	-	
b841_B	100 lid 3 Wgh	59,08	100a lid 1 sub a & 100a lid 2 Wgh	64		63,28	5	58,28	-0,80	-1	Nee	5	-	
b841_C	100 lid 3 Wgh	58,74	100a lid 1 sub a & 100a lid 2 Wgh	64		63,04	5	58,04	-0,70	-1	Nee	5	-	
b841_D	100 lid 3 Wgh	58,40	100a lid 1 sub a & 100a lid 2 Wgh	63		62,80	5	57,80	-0,60	-1	Nee	5	-	
b841-1_A	100 lid 3 Wgh	59,49	100a lid 1 sub a & 100a lid 2 Wgh	64		63,58	5	58,58	-0,91	-1	Nee	5	-	
b841-1_B	100 lid 3 Wgh	59,14	100a lid 1 sub a & 100a lid 2 Wgh	64		63,34	5	58,34	-0,80	-1	Nee	5	-	
b841-1_C	100 lid 3 Wgh	58,80	100a lid 1 sub a & 100a lid 2 Wgh	64		63,09	5	58,09	-0,71	-1	Nee	5	-	
b841-1_D	100 lid 3 Wgh	58,46	100a lid 1 sub a & 100a lid 2 Wgh	63		62,84	5	57,84	-0,62	-1	Nee	5	-	
b841-2_A	100 lid 3 Wgh	58,26	100a lid 1 sub a & 100a lid 2 Wgh	63		62,73	5	57,73	-0,53	-1	Nee	5	-	
b841-2_B	100 lid 3 Wgh	57,92	100a lid 1 sub a & 100a lid 2 Wgh	63		62,48	5	57,48	-0,44	0	Nee	5	-	
b841-2_C	100 lid 3 Wgh	57,58	100a lid 1 sub a & 100a lid 2 Wgh	63		62,23	5	57,23	-0,35	0	Nee	5	-	
b841-2_D	100 lid 3 Wgh	57,26	100a lid 1 sub a & 100a lid 2 Wgh	62		61,99	5	56,99	-0,27	0	Nee	5	-	
b389_A	100 lid 1 Wgh	48,00	100a lid 1 sub a & 100a lid 1 sub b sub 2° Wgh	53		36,40	5	31,40	0,00	0	Nee	5	-	
b389_B	100 lid 1 Wgh	48,00	100a lid 1 sub a & 100a lid 1 sub b sub 2° Wgh	53		38,08	5	33,08	0,00	0	Nee	5	-	
b389_C	100 lid 1 Wgh	48,00	100a lid 1 sub a & 100a lid 1 sub b sub 2° Wgh	53		38,18	5	33,18	0,00	0	Nee	5	-	
b272_B	100 lid 3 Wgh	60,56	100a lid 1 sub a & 100a lid 2 Wgh	66		69,65	5	64,65	4,09	4	Ja	5	65	
b272_C	100 lid 3 Wgh	59,96	100a lid 1 sub a & 100a lid 2 Wgh	65		68,95	5	63,95	3,99	4	Ja	5	64	
b321_A	100 lid 3 Wgh	58,52	100a lid 1 sub a & 100a lid 2 Wgh	64		66,85	5	61,85	3,33	3	Ja	5	62	
b375_C	100 lid 1 Wgh	48,00	100a lid 1 sub a & 100a lid 1 sub b sub 2° Wgh	53		55,39	5	50,39	2,39	2	Ja	5	50	
b376_C	100 lid 1 Wgh	48,00	100a lid 1 sub a & 100a lid 1 sub b sub 2° Wgh	53		55,65	5	50,65	2,65	3	Ja	5	51	
b377_C	100 lid 1 Wgh	48,00	100a lid 1 sub a & 100a lid 1 sub b sub 2° Wgh	53		56,34	5	51,34	3,34	3	Ja	5	51	
b378_C	100 lid 1 Wgh	48,00	100a lid 1 sub a & 100a lid 1 sub b sub 2° Wgh	53		55,64	5	50,64	2,64	3	Ja	5	51	
b379_C	100 lid 1 Wgh	48,00	100a lid 1 sub a & 100a lid 1 sub b sub 2° Wgh	53		58,94	5	53,94	5,94	6	Ja	5	54 (Niet toegestaan!)	
b387_C	100 lid 1 Wgh	48,00	100a lid 1 sub a & 100a lid 1 sub b sub 2° Wgh	53		59,96	5	54,96	6,96	7	Ja	5	55 (Niet toegestaan!)	
b679_A	100 lid 3 Wgh	49,50	100a lid 1 sub a & 100a lid 1 sub b sub 2° Wgh	55		58,52	5	53,52	4,02	4	Ja	5	54	
b380_C	100 lid 3 Wgh	48,77	100a lid 1 sub a & 100a lid 1 sub b sub 2° Wgh	54		60,90	5	55,90	7,13	7	Ja	5	56 (Niet toegestaan!)	
b381_C	100 lid 3 Wgh	49,15	100a lid 1 sub a & 100a lid 1 sub b sub 2° Wgh	54		61,05	5	56,05	6,90	7	Ja	5	56 (Niet toegestaan!)	
b382_C	100 lid 3 Wgh	50,14	100a lid 1 sub a & 100a lid 1 sub b sub 2° Wgh	55		62,13	5	57,13	6,99	7	Ja	5	57 (Niet toegestaan!)	
b383_C	100 lid 3 Wgh	50,75	100a lid 1 sub a & 100a lid 1 sub b sub 2° Wgh	56		62,58	5	57,58	6,83	7	Ja	5	58 (Niet toegestaan!)	
b384_C	100 lid 3 Wgh	51,20	100a lid 1 sub a & 100a lid 1 sub b sub 2° Wgh	56		63,28	5	58,28	7,08	7	Ja	5	58 (Niet toegestaan!)	
b322_A	100 lid 3 Wgh	57,69	100a lid 1 sub a & 100a lid 2 Wgh	63		66,13	5	61,13	3,44	3	Ja	5	61	
b385_C	100 lid 3 Wgh	51,88	100a lid 1 sub a & 100a lid 1 sub b sub 2° Wgh	57		64,09	5	59,09	7,21	7	Ja	5	59 (Niet toegestaan!)	
b386_C	100 lid 3 Wgh	53,07	100a lid 1 sub a & 100a lid 1 sub b sub 2° Wgh	58		63,30	5	58,30	5,23	5	Ja	5	58	
b680_A	100 lid 3 Wgh	49,86	100a lid 1 sub a & 100a lid 1 sub b sub 2° Wgh	55		58,73	5	53,73	3,87	4	Ja	5	54	
b323_A	100 lid 3 Wgh	57,96	100a lid 1 sub a & 100a lid 2 Wgh	63		66,47	5	61,47	3,51	4	Ja	5	61	
b681_A	100 lid 3 Wgh	50,66	100a lid 1 sub a & 100a lid 1 sub b sub 2° Wgh	56		59,42	5	54,42	3,76	4	Ja	5	54	
b324_A	100 lid 3 Wgh	57,05	100a lid 1 sub a & 100a lid 2 Wgh	62		65,71	5	60,71	3,66	4	Ja	5	61	
b340_A	100 lid 3 Wgh	51,11	100a lid 1 sub a & 100a lid 1 sub b sub 2° Wgh	56		59,91	5	54,91	3,80	4	Ja	5	55	
b682_A	100 lid 3 Wgh	51,72	100a lid 1 sub a & 100a lid 1 sub b sub 2° Wgh	57		60,49	5	55,49	3,77	4	Ja	5	55	
b325_A	100 lid 1 Wgh	48,00	100a lid 1 sub a & 100a lid 1 sub b sub 2° Wgh	53		45,77	5	40,77	0,00	0	Nee	5	-	
b683_A	100 lid 3 Wgh	52,67	100a lid 1 sub a & 100a lid 1 sub b sub 2° Wgh	58		61,41	5	56,41	3,74	4	Ja	5	56	
b317_A	100 lid 3 Wgh	55,33	100a lid 1 sub a & 100a lid 2 Wgh	60		63,54	5	58,54	3,21	3	Ja	5	59	
b339_A	100 lid 3 Wgh	58,22	100a lid 1 sub a & 100a lid 2 Wgh	63		66,41	5	61,41	3,19	3	Ja	5	61	
b326_A	100 lid 1 Wgh	48,00	100a lid 1 sub a & 100a lid 1 sub b sub 2° Wgh	53		52,95	5	47,95	0,00	0	Nee	5	-	
b684_A	100 lid 3 Wgh	53,62	100a lid 1 sub a & 100a lid 2 Wgh	59		62,35	5	57,35	3,73	4	Ja	5	57	
b327_A	100 lid 1 Wgh	48,00	100a lid 1 sub a & 100a lid 1 sub b sub 2° Wgh	53		53,74	5	48,74	0,74	1	Nee	5	-	
b685_A	100 lid 3 Wgh	54,81	100a lid 1 sub a & 100a lid 2 Wgh	60		63,53	5	58,53	3,72	4	Ja	5	59	
b328_A	100 lid 1 Wgh	48,00	100a lid 1 sub a & 100a lid 1 sub b sub 2° Wgh	53		54,08	5	49,08	1,08	1	Nee	5	-	
b686_B	100 lid 3 Wgh	51,04	100a lid 1 sub a & 100a lid 1 sub b sub 2° Wgh	56		60,00	5	55,00	3,96	4	Ja	5	55	
b329_A	100 lid 1 Wgh	48,00	100a lid 1 sub a & 100a lid 1 sub b sub 2° Wgh	53		53,61	5	48,61	0,61	1	Nee	5	-	
b687_B	100 lid 3 Wgh	51,23	100a lid 1 sub a & 100a lid 1 sub b sub 2° Wgh	56		60,06	5	55,06	3,83	4	Ja	5	55	
b330_A	100 lid 1 Wgh	48,00	100a lid 1 sub a & 100a lid 1 sub b sub 2° Wgh	53		57,10	5	52,10	4,10	4	Ja	5	52	
b338_A	100 lid 1 Wgh	48,00	100a lid 1 sub a & 100a lid 1 sub b sub 2° Wgh	53		58,31	5	53,31	5,31	5	Ja	5	53	
b688_B	100 lid 3 Wgh	51,72	100a lid 1 sub a & 100a lid 1 sub b sub 2° Wgh	57		60,46	5	55,46	3,74	4	Ja	5	55	
b271_B	100 lid 3 Wgh	60,29	100a lid 1 sub a & 100a lid 2 Wgh	65		69,33	5	64,33	4,04	4	Ja	5	64	
b271_C	100 lid 3 Wgh	59,76	100a lid 1 sub a & 100a lid 2 Wgh	65		68,70	5	63,70	3,94	4	Ja	5	64	
b331_A	100 lid 1 Wgh	48,00	100a lid 1 sub a & 100a lid 1 sub b sub 2° Wgh	53		59,28	5	54,28	6,28	6	Ja	5	54 (Niet toegestaan!)	
b689_B	100 lid 3 Wgh	52,48	100a lid 1 sub a & 100a lid 1 sub b sub 2° Wgh	57		61,21	5	56,21	3,73	4	Ja	5	56	
b332_A	100 lid 1 Wgh	48,00	100a lid 1 sub a & 100a lid 1 sub b sub 2° Wgh	53		59,65	5	54,65	6,22	6	Ja	5	55 (Niet toegestaan!)	
b690_B	100 lid 3 Wgh	53,17	100a lid 1 sub a & 100a lid 1 sub b sub 2° Wgh	58		61,92	5	56,92	3,75	4	Ja	5	57	
b333_A	100 lid 3 Wgh	49,81	100a lid 1 sub a & 100a lid 1 sub b sub 2° Wgh	55		61,11	5	56,11	6,30	6	Ja	5	56 (Niet toegestaan!)	
b691_B	100 lid 3 Wgh	53,99	100a lid 1 sub a & 100a lid 2 Wgh	59		62,70	5	57,70	3,71	4	Ja	5	58	
b334_A	100 lid 3 Wgh	50,62	100a lid 1 sub a & 100a lid 1 sub b sub 2° Wgh	56		61,88	5	56,88	6,26	6	Ja	5	57 (Niet toegestaan!)	
b692_B	100 lid 3 Wgh	55,06	100a lid 1 sub a & 100a lid 2 Wgh	60		63,77	5	58,77	3,71	4	Ja	5	59	
b335_A	100 lid 3 Wgh	51,18	100a lid 1 sub a & 100a lid 1 sub b sub 2° Wgh	56		62,80	5	57,80	6,62	7	Ja	5	58 (Niet toegestaan!)	
b693_C	100 lid 3 Wgh	51,12	100a lid 1 sub a & 100a lid 1 sub b sub 2° Wgh	56		60,20	5	55,20	4,08	4	Ja	5	55	
b318_A	100 lid 3 Wgh	56,76	100a lid 1 sub a & 100a lid 2 Wgh	62		64,99	5	59,99	3,23	3	Ja	5	60	
b336_A	100 lid 3 Wgh	52,45	100a lid 1 sub a & 100a lid 1 sub b sub 2° Wgh	57		64,02	5	59,02	6,57	7	Ja	5	59 (Niet toegestaan!)	
b337_A	100 lid 3 Wgh	53,32	100a lid 1 sub a & 100a lid 1 sub b sub 2° Wgh	58		63,46	5	58,46	5,14	5	Ja	5	58	
b694_C	100 lid 3 Wgh	51,28	100a lid 1 sub a & 100a lid 1 sub b sub 2° Wgh	56		60,21	5	55,21	3,93	4	Ja	5	55	
b341_B	100 lid 3 Wgh	55,63	100a lid 1 sub a & 100a lid 2 Wgh	61		63,89	5	58,89	3,26	3	Ja	5	59	
b342_B	100 lid 3 Wgh	58,24	100a lid 1 sub a & 100a lid 2 Wgh	63		66,47	5	61,47	3,23	3	Ja	5	61	
b695_C	100 lid 3 Wgh	51,76	100a lid 1 sub a & 100a lid 1 sub b sub 2° Wgh	57		60,56	5	55,56	3,80	4	Ja	5	56	
b343_B	100 lid 3 Wgh	56,88	100a lid 1 sub a & 100a lid 2 Wgh	62		65,14	5	60,14	3,26	3	Ja	5	60	
b696_C	100 lid 3 Wgh	52,49	100a lid 1 sub a & 100a lid 1 sub b sub 2° Wgh	57		61,26	5	56,26	3,77	4	Ja	5	56	
b344_B	100 lid 3 Wgh	58,24	100a lid 1 sub a & 100a lid 2 Wgh	63		66,44	5	61,44	3,20	3	Ja	5	61	
b697_C	100 lid 3 Wgh	53,15	100a lid 1 sub a & 100a lid 1 sub b sub 2° Wgh	58		61,93	5	56,93	3,78	4	Ja	5	57	
b345_B	100 lid 3 Wgh	57,00	100a lid 1 sub a & 100a lid 2 Wgh	62		65,25	5	60,25	3,25	3	Ja	5	60	
b698_C	100 lid 3 Wgh	53,92	100a lid 1 sub a & 100a lid 2 Wgh	59		62,65	5	57,65	3,73	4	Ja	5	58	
b270_B	100 lid 3 Wgh	59,97	100a lid 1 sub a & 100a lid 2 Wgh	65		68,94	5	63,94	3,97	4	Ja	5	64	
b270_C	100 lid 3 Wgh	59,49	100a lid 1 sub a & 100a lid 2 Wgh	64		68,39	5	63,39	3,90	4	Ja	5	63	
b346_B	100 lid 3 Wgh	58,62	100a lid 1 sub a & 100a lid 2 Wgh	64		66,99	5	61,99	3,37	3	Ja	5	62	
b699_C	100 lid 3 Wgh	54,92	100a lid 1 sub a & 100a lid 2 Wgh	60		63,63	5	58,63	3,71	4	Ja	5	59	
b347_B	100 lid 3 Wgh	57,69	100a lid 1 sub a & 100a lid 2 Wgh	63		66,05	5	61,05	3,36	3	Ja	5	61	
b700_D	100 lid 3 Wgh	51,06	100a lid 1 sub a & 100a lid 1 sub b sub 2° Wgh	56		60,20	5	55,20	4,14	4	Ja	5	55	
b348_B	100 lid 3 Wgh	58,16	100a lid 1 sub a & 100a lid 2 Wgh	63		66,71	5	61,71	3,55	4	Ja	5	62	
b701_D	100 lid 3 Wgh	51,22	100a lid 1 sub a & 100a lid 1 sub b sub 2° Wgh	56		60,18	5	55,18	3,96	4	Ja	5	55	
b349_B	100 lid 3 Wgh	57,38	100a lid 1 sub a & 100a lid 2 Wgh	62		66,08	5	61,08	3,70	4	Ja	5	61	
b350_B	100 lid 3 Wgh	51,86	100a lid 1 sub a & 100a lid 1 sub b sub 2° Wgh	57		60,76	5	55,76	3,90	4	Ja	5	56	
b702_D	100 lid 3 Wgh	51,68	100a lid 1 sub a & 100a lid 1 sub b sub 2° Wgh	57		60,50	5	55,50	3,82	4	Ja	5	55	
b351_B	100 lid 1 Wgh	48,00	100a lid 1 sub a & 100a lid 1 sub b sub 2° Wgh	53		47,84	5	42,84	0,00	0	Nee	5	-	
b703_D	100 lid 3 Wgh	52,37	100a lid 1 sub a & 100a lid 1 sub b sub 2° Wgh	57		61,16	5	56,16	3,79	4	Ja	5	56	
b319_A	100 lid 3 Wgh	58,12	100a lid 1 sub a & 100a lid 2 Wgh	63		66,28	5	61,28	3,16	3	Ja	5	61	
b352_B	100 lid 1 Wgh	48,00	100a lid 1 sub a & 100a lid 1 sub b sub 2° Wgh	53		54,88	5	49,88	1,88	2	Ja	5	50	
b704_D	100 lid 3 Wgh	53,02	100a lid 1 sub a & 100a lid 1 sub b sub 2° Wgh	58		61,81	5	56,81	3,79	4	Ja	5	57	
b353_B	100 lid 1 Wgh	48,00	100a lid 1 sub a & 100a lid 1 sub b sub 2° Wgh	53		55,10	5	50,10	2,10	2	Ja	5	50	
b705_D	100 lid 3 Wgh	53,75	100a lid 1 sub a & 100a lid 2 Wgh	59		62,48	5	57,48	3,73	4	Ja	5	57	
b354_B	100 lid 1 Wgh	48,00	100a lid 1 sub a & 100a lid 1 sub b sub 2° Wgh	53		55,66	5	50,66	2,66	3	Ja	5	51	
b706_E	100 lid 3 Wgh	51,01	100a lid 1 sub a & 100a lid 1 sub b sub 2° Wgh	56		60,15	5	55,15	4,14	4	Ja	5	55	
b355_B	100 lid 1 Wgh	48,00	100a lid 1 sub a & 100a lid 1 sub b sub 2° Wgh	53		54,62	5	49,62	1,62	2	Ja	5	50	
b707_E	100 lid 3 Wgh	51,14	100a lid 1 sub a & 100a lid 1 sub b sub 2° Wgh	56		60,12	5	55,12	3,98	4	Ja	5	55	
b356_B	100 lid 1 Wgh	48,00	100a lid 1 sub a & 100a lid 1 sub b sub 2° Wgh	53		58,75	5	53,75	5,75	6	Ja	5	54 (Niet toegestaan!)	
b357_B	100 lid 1 Wgh	48,00	100a lid 1 sub a & 100a lid 1 sub b sub 2° Wgh	53		59,88	5	54,88	6,88	7	Ja	5	55 (Niet toegestaan!)	
b708_E	100 lid 3 Wgh	51,57	100a lid 1 sub a & 100a lid 1 sub b sub 2° Wgh	57		60,40	5	55,40	3,83	4	Ja	5	55	
b269_B	100 lid 3 Wgh	59,48	100a lid 1 sub a & 100a lid 2 Wgh	64		68,38	5	63,38	3,90	4	Ja	5	63	
b269_C	100 lid 3 Wgh	59,07	100a lid 1 sub a & 100a lid 2 Wgh	64		67,91	5	62,91	3,84	4	Ja	5	63	
b358_B	100 lid 3 Wgh	48,73	100a lid 1 sub a & 100a lid 1 sub b sub 2° Wgh	54		60,79	5	55,79	7,06	7	Ja	5	56 (Niet toegestaan!)	
b709_E	100 lid 3 Wgh	52,25	100a lid 1 sub a & 100a lid 1 sub b sub 2° Wgh	57		61,04	5	56,04	3,79	4	Ja	5	56	
b359_B	100 lid 3 Wgh	49,12	100a lid 1 sub a & 100a lid 1 sub b sub 2° Wgh	54		60,99	5	55,99	6,87	7	Ja	5	56 (Niet toegestaan!)	
b710_E	100 lid 3 Wgh	52,86	100a lid 1 sub a & 100a lid 1 sub b sub 2° Wgh	58		61,65	5	56,65	3,79	4	Ja	5	57	
b360_B	100 lid 3 Wgh	50,13	100a lid 1 sub a & 100a lid 1 sub b sub 2° Wgh	55		62,04	5	57,04	6,91	7	Ja	5	57 (Niet toegestaan!)	
b711_E	100 lid 3 Wgh	53,54	100a lid 1 sub a & 100a lid 2 Wgh	59		62,28	5	57,28	3,74	4	Ja	5	57	
b361_B	100 lid 3 Wgh	50,96	100a lid 1 sub a & 100a lid 1 sub b sub 2° Wgh	56		62,55	5	57,55	6,59	7	Ja	5	58 (Niet toegestaan!)	
b712_F	100 lid 3 Wgh	51,47	100a lid 1 sub a & 100a lid 1 sub b sub 2° Wgh	56		60,30	5	55,30	3,83	4	Ja	5	55	
b362_B	100 lid 3 Wgh	51,37	100a lid 1 sub a & 100a lid 1 sub b sub 2° Wgh	56		63,31	5	58,31	6,94	7	Ja	5	58 (Niet toegestaan!)	
b713_F	100 lid 3 Wgh	52,10	100a lid 1 sub a & 100a lid 1 sub b sub 2° Wgh	57		60,90	5	55,90	3,80	4	Ja	5	56	
b320_A	100 lid 3 Wgh	56,87	100a lid 1 sub a & 100a lid 2 Wgh	62		65,13	5	60,13	3,26	3	Ja	5	60	
b363_B	100 lid 3 Wgh	52,35	100a lid 1 sub a & 100a lid 1 sub b sub 2° Wgh	57		64,24	5	59,24	6,89	7	Ja	5	59 (Niet toegestaan!)	
b364_B	100 lid 3 Wgh	53,23	100a lid 1 sub a & 100a lid 1 sub b sub 2° Wgh	58		63,52	5	58,52	5,29	5	Ja	5	59 (Niet toegestaan!)	
b365_C	100 lid 3 Wgh	55,23	100a lid 1 sub a & 100a lid 2 Wgh	60		63,50	5	58,50	3,27	3	Ja	5	59	

TOEKOMSTIGE SITUATIE MET MAATREGELEN

Rekenpunt ID	L_{den} [dB]	110 lid g Wet geluidhinder ex 3.4 lid 1 Rmg2012 [dB]	L_{den} - 110 lid g [dB]	110 lid g Wet geluidhinder t.b.v. histogram [dB]	ΔL t.b.v. histogram [dB]	ΔL t.b.v. histogram afgerond [dB]	L_{den} afgerond - 110 lid g Wet geluidhinder [dB]	Vast te stellen hogere waarde [dB]	Overschrijding maximaal vast te stellen hogere waarde? [ja/nee]	Is de vast te stellen hogere waarde ook gelegen op de gevel met de hoogste geluidbelasting?	Controle impact maatregelen
b834_B	57,16	5	52,16	5	-2,30	-2	52	-	-	-	-
b834_C	56,49	5	51,49	5	-2,71	-3	51	-	-	-	-
b834_D	56,26	5	51,26	5	-2,72	-3	51	-	-	-	-
b835_A	57,55	5	52,55	5	-0,75	-1	53	-	-	-	-
b835_B	58,57	5	53,57	5	-0,87	-1	54	-	-	-	-
b835_C	58,80	5	53,80	5	-0,87	-1	54	-	-	-	-
b835_D	58,87	5	53,87	5	-0,88	-1	54	-	-	-	-
b835_E	58,80	5	53,80	5	-0,90	-1	54	-	-	-	-
b835_F	58,72	5	53,72	5	-0,91	-1	54	-	-	-	-
b836_A	58,50	5	53,50	5	-0,89	-1	53	-	-	-	-
b836_B	58,19	5	53,19	5	-0,92	-1	53	-	-	-	-
b836_C	58,06	5	53,06	5	-0,91	-1	53	-	-	-	-
b836_D	57,93	5	52,93	5	-0,92	-1	53	-	-	-	-
b837_A	61,13	5	56,13	5	-1,08	-1	56	-	-	-	-
b837_B	61,82	5	56,82	5	-1,34	-1	57	-	-	-	-
b837_C	61,89	5	56,89	5	-1,40	-1	57	-	-	-	-
b837_D	61,82	5	56,82	5	-1,47	-1	57	-	-	-	-
b837_E	61,67	5	56,67	5	-1,55	-2	57	-	-	-	-
b837_F	61,48	5	56,48	5	-1,62	-2	56	-	-	-	-
b838_A	61,23	5	56,23	5	-1,73	-2	56	-	-	-	-
b838_B	60,91	5	55,91	5	-1,79	-2	56	-	-	-	-
b838_C	60,58	5	55,58	5	-1,90	-2	56	-	-	-	-
b838_D	60,33	5	55,33	5	-1,81	-2	55	-	-	-	-
b148_A	41,84	5	36,84	5	0,00	0	37	-	-	-	-
b148_B	42,46	5	37,46	5	0,00	0	37	-	-	-	-
b148_C	43,51	5	38,51	5	0,00	0	39	-	-	-	-
b149_A	59,32	5	54,32	5	-4,08	-4	54	-	-	-	-
b149_B	60,52	5	55,52	5	-3,60	-4	56	-	-	-	-
b149_C	60,63	5	55,63	5	-3,47	-3	56	-	-	-	-
b208_A	46,17	5	41,17	5	0,00	0	41	-	-	-	-
b208_B	49,78	5	44,78	5	0,00	0	45	-	-	-	-
b208_C	50,41	5	45,41	5	0,00	0	45	-	-	-	-
b208_D	50,42	5	45,42	5	0,00	0	45	-	-	-	-
b210_B	51,81	5	46,81	5	-0,75	-1	47	-	-	-	-
b210_C	52,19	5	47,19	5	-1,14	-1	47	-	-	-	-
b210_D	52,17	5	47,17	5	-1,13	-1	47	-	-	-	-
b223_B	62,12	5	57,12	5	-2,92	-3	57	-	-	-	-
b223_C	62,11	5	57,11	5	-2,81	-3	57	-	-	-	-
b223_D	61,99	5	56,99	5	-2,70	-3	57	-	-	-	-
b223_E	61,81	5	56,81	5	-2,60	-3	57	-	-	-	-
b223_F	61,61	5	56,61	5	-2,51	-3	57	-	-	-	-
b842_A	61,42	5	56,42	5	-2,44	-2	56	-	-	-	-
b842_B	61,20	5	56,20	5	-2,33	-2	56	-	-	-	-
b842_C	60,98	5	55,98	5	-2,25	-2	56	-	-	-	-
b842_D	60,75	5	55,75	5	-2,17	-2	56	-	-	-	-
b842-1_A	61,27	5	56,27	5	-2,72	-3	56	-	-	-	-
b842-1_B	61,04	5	56,04	5	-2,63	-3	56	-	-	-	-
b842-1_C	60,82	5	55,82	5	-2,54	-3	56	-	-	-	-
b842-1_D	60,58	5	55,58	5	-2,47	-2	56	-	-	-	-
b170_A	42,68	5	37,68	5	0,00	0	38	-	-	-	-
b170_B	43,82	5	38,82	5	0,00	0	39	-	-	-	-
b170_C	45,10	5	40,10	5	0,00	0	40	-	-	-	-
b171_A	59,43	5	54,43	5	-4,49	-4	54	-	-	-	-
b171_B	60,58	5	55,58	5	-3,98	-4	56	-	-	-	-
b171_C	60,66	5	55,66	5	-3,85	-4	56	-	-	-	-
b167_A	44,41	5	39,41	5	0,00	0	39	-	-	-	-
b167_B	45,27	5	40,27	5	0,00	0	40	-	-	-	-
b167_C	46,35	5	41,35	5	0,00	0	41	-	-	-	-
b168_A	59,64	5	54,64	5	-4,76	-5	55	-	-	-	-
b168_B	60,69	5	55,69	5	-4,24	-4	56	-	-	-	-
b168_C	60,71	5	55,71	5	-4,14	-4	56	-	-	-	-
b133_A	44,85	5	39,85	5	0,00	0	40	-	-	-	-
b133_B	46,01	5	41,01	5	0,00	0	41	-	-	-	-
b133_C	47,15	5	42,15	5	0,00	0	42	-	-	-	-
b134_B	60,78	5	55,78	5	-4,43	-4	56	-	-	-	-
b134_C	60,78	5	55,78	5	-4,31	-4	56	-	-	-	-
b118_A	41,91	5	36,91	5	0,00	0	37	-	-	-	-
b118_B	45,49	5	40,49	5	0,00	0	40	-	-	-	-
b118_C	50,44	5	45,44	5	0,00	0	45	-	-	-	-
b119_B	60,96	5	55,96	5	-4,49	-4	56	-	-	-	-
b119_C	60,94	5	55,94	5	-4,38	-4	56	-	-	-	-
b209_B	53,48	5	48,48	5	-1,81	-2	48	-	-	-	-
b209_C	53,72	5	48,72	5	-1,77	-2	49	-	-	-	-
b209_D	53,71	5	48,71	5	-1,76	-2	49	-	-	-	-
b202_B	58,30	5	53,30	5	-1,79	-2	53	-	-	-	-
b202_C	58,40	5	53,40	5	-1,74	-2	53	-	-	-	-
b202_D	58,42	5	53,42	5	-1,75	-2	53	-	-	-	-
b203_B	58,93	5	53,93	5	-2,01	-2	54	-	-	-	-
b203_C	59,04	5	54,04	5	-1,95	-2	54	-	-	-	-
b203_D	58,98	5	53,98	5	-1,92	-2	54	-	-	-	-
b211_B	55,56	5	50,56	5	-1,63	-2	51	-	-	-	-
b211_C	55,64	5	50,64	5	-1,58	-2	51	-	-	-	-
b211_D	55,66	5	50,66	5	-1,56	-2	51	-	-	-	-
b66_B	62,42	5	57,42	5	-3,49	-3	57	-	-	-	-
b66_C	62,38	5	57,38	5	-3,34	-3	57	-	-	-	-
b66_D	62,23	5	57,23	5	-3,18	-3	57	-	-	-	-
b66_E	62,03	5	57,03	5	-3,03	-3	57	-	-	-	-
b66_F	61,80	5	56,80	5	-2,90	-3	57	-	-	-	-
b840_A	61,57	5	56,57	5	-2,82	-3	57	-	-	-	-
b840_B	61,33	5	56,33	5	-2,71	-3	56	-	-	-	-
b840_C	61,09	5	56,09	5	-2,62	-3	56	-	-	-	-
b840_D	60,85	5	55,85	5	-2,52	-3	56	-	-	-	-
b841_A	61,61	5	56,61	5	-2,82	-3	57	-	-	-	-
b841_B	61,36	5	56,36	5	-2,72	-3	56	-	-	-	-
b841_C	61,12	5	56,12	5	-2,62	-3	56	-	-	-	-
b841_D	60,89	5	55,89	5	-2,51	-3	56	-	-	-	-
b841-1_A	61,67	5	56,67	5	-2,82	-3	57	-	-	-	-
b841-1_B	61,42	5	56,42	5	-2,72	-3	56	-	-	-	-
b841-1_C	61,17	5	56,17	5	-2,63	-3	56	-	-	-	-
b841-1_D	60,93	5	55,93	5	-2,53	-3	56	-	-	-	-
b841-2_A	60,83	5	55,83	5	-2,43	-2	56	-	-	-	-
b841-2_B	60,58	5	55,58	5	-2,34	-2	56	-	-	-	-
b841-2_C	60,33	5	55,33	5	-2,25	-2	55	-	-	-	-
b841-2_D	60,09	5	55,09	5	-2,17	-2	55	-	-	-	-
b389_A	34,57	5	29,57	5	0,00	0	30	-	-	-	-
b389_B	36,27	5	31,27	5	0,00	0	31	-	-	-	-
b389_C	36,36	5	31,36	5	0,00	0	31	-	-	-	-
b272_B	67,79	5	62,79	5	2,23	2	63	63	Nee	-	-
b272_C	67,10	5	62,10	5	2,14	2	62	62	Nee	-	-
b321_A	64,99	5	59,99	5	1,47	1	60	60	Nee	-	-
b375_C	53,59	5	48,59	5	0,59	1	49	49	Nee	-	-
b376_C	53,84	5	48,84	5	0,84	1	49	49	Nee	-	-
b377_C	54,53	5	49,53	5	1,53	2	50	50	Nee	-	-
b378_C	53,83	5	48,83	5	0,83	1	49	49	Nee	-	-
b379_C	57,03	5	52,03	5	4,03	4	52	52	Nee	-	-
b387_C	58,05	5	53,05	5	5,05	5	53	53	Nee	-	-
b679_A	56,65	5	51,65	5	2,15	2	52	52	Nee	-	-
b380_C	58,98	5	53,98	5	5,21	5	54	54	Nee	-	-
b381_C	59,13	5	54,13	5	4,98	5	54	54	Nee	-	-
b382_C	60,19	5	55,19	5	5,05	5	55	55	Nee	-	-
b383_C	60,63	5	55,63	5	4,88	5	56	56	Nee	-	-
b384_C	61,33	5	56,33	5	5,13	5	56	56	Nee	-	-
b322_A	64,28	5	59,28	5	1,59	2	59	59	Nee	-	-
b385_C	62,14	5	57,14	5	5,26	5	57	57	Nee	-	-
b386_C	61,39	5	56,39	5	3,32	3	56	56	Nee	-	-
b680_A	56,87	5	51,87	5	2,01	2	52	52	Nee	-	-
b323_A	64,61	5	59,61	5	1,65	2	60	60	Nee	-	-
b681_A	57,55	5	52,55	5	1,89	2	53	53	Nee	-	-
b324_A	63,86	5	58,86	5	1,81	2	59	59	Nee	-	-
b340_A	58,07	5	53,07	5	1,96	2	53	53	Nee	-	-
b682_A	58,62	5	53,62	5	1,90	2	54	54	Nee	-	-
b325_A	44,24	5	39,24	5	0,00	0	39	-	-	-	-
b683_A	59,55	5	54,55	5	1,88	2	55	55	Nee	-	-
b317_A	61,64	5	56,64	5	1,31	1	57	57	Nee	-	-
b339_A	64,53	5	59,53	5	1,31	1	60	60	Nee	-	-
b326_A	51,17	5	46,17	5	0,00	0	46	-	-	-	-
b684_A	60,48	5	55,48	5	1,86	2	55	55	Nee	-	-
b327_A	51,96	5	46,96	5	0,00	0	47	-	-	-	-
b685_A	61,66	5	56,66	5	1,85	2	57	57	Nee	-	-
b328_A	52,29	5	47,29	5	0,00	0	47	-	-	-	-
b686_B	58,13	5	53,13	5	2,09	2	53	53	Nee	-	-
b329_A	51,82	5	46,82	5	0,00	0	47	-	-	-	-
b687_B	58,20	5	53,20	5	1,97	2	53	53	Nee	-	-
b330_A	55,18	5	50,18	5	2,18	2	50	50	Nee	-	-
b338_A	56,39	5	51,39	5	3,39	3	51	51	Nee	-	-
b688_B	58,60	5	53,60	5	1,88	2	54	54	Nee	-	-
b271_B	67,47	5	62,47	5	2,18	2	62	62	Nee	-	-
b271_C	66,84	5	61,84	5	2,08	2	62	62	Nee	-	-
b331_A	57,36	5	52,36	5	4,36	4	52	52	Nee	-	-
b689_B	59,34	5	54,34	5	1,86	2	54	54	Nee	-	-
b332_A	57,72	5	52,72	5	4,29	4	53	53	Nee	-	-
b690_B	60,05	5	55,05	5	1,88	2	55	55	Nee	-	-
b333_A	59,17	5	54,17	5	4,36	4	54	54	Nee	-	-
b691_B	60,84	5	55,84	5	1,85	2	56	56	Nee	-	-
b334_A	59,94	5	54,94	5	4,32	4	55	55	Nee	-	-
b692_B	61,90	5	56,90	5	1,84	2	57	57	Nee	-	-
b335_A	60,85	5	55,85	5	4,67	5	56	56	Nee	-	-
b693_C	58,34	5	53,34	5	2,22	2	53	53	Nee	-	-
b318_A	63,12	5	58,12	5	1,36	1	58	58	Nee	-	-
b336_A	62,06	5	57,06	5	4,61	5	57	57	Nee	-	-
b337_A	61,55	5	56,55	5	3,23	3	57	57	Nee	-	-
b694_C	58,34	5	53,34	5	2,06	2	53	53	Nee	-	-
b341_B	62,00	5	57,00	5	1,37	1	57	57	Nee	-	-
b342_B	64,59	5	59,59	5	1,35	1	60	60	Nee	-	-
b695_C	58,70	5	53,70	5	1,94	2	54	54	Nee	-	-
b343_B	63,27	5	58,27	5	1,39	1	58	58	Nee	-	-
b696_C	59,40	5	54,40	5	1,91	2	54	54	Nee	-	-
b344_B	64,58	5	59,58	5	1,34	1	60	60	Nee	-	-
b697_C	60,07	5	55,07	5	1,92	2	55	55	Nee	-	-
b345_B	63,39	5	58,39	5	1,39	1	58	58	Nee	-	-
b698_C	60,78	5	55,78	5	1,86	2	56	56	Nee	-	-
b270_B	67,08	5	62,08	5	2,11	2	62	62	Nee	-	-
b270_C	66,53	5	61,53	5	2,04	2	62	62	Nee	-	-
b346_B	65,13	5	60,13	5	1,51	2	60	60	Nee	-	-
b699_C	61,77	5	56,77	5	1,85	2	57	57	Nee	-	-
b347_B	64,19	5	59,19	5	1,50	2	59	59	Nee	-	-
b700_D	58,33	5	53,33	5	2,27	2	53	53	Nee	-	-
b348_B	64,85	5	59,85	5	1,69	2	60	60	Nee	-	-
b701_D	58,32	5	53,32	5	2,10	2	53	53	Nee	-	-
b349_B	64,23	5	59,23	5	1,85	2	59	59	Nee	-	-
b350_B	58,92	5	53,92	5	2,06	2	54	54	Nee	-	-
b702_D	58,64	5	53,64	5	1,96	2	54	54	Nee	-	-
b351_B	46,19	5	41,19	5	0,00	0	41	-	-	-	-
b703_D	59,30	5	54,30	5	1,93	2	54	54	Nee	-	-
b319_A	64,42	5	59,42	5	1,30	1	59	59	Nee	-	-
b352_B	53,08	5	48,08	5	0,08	0	48	-	-	-	-
b704_D	59,94	5	54,94	5	1,92	2	55	55	Nee	-	-
b353_B	53,30	5	48,30	5	0,30	0	48	-	-	-	-
b705_D	60,61	5	55,61	5	1,86	2	56	56	Nee	-	-
b354_B	53,85	5	48,85	5	0,85	1	49	49	Nee	-	-
b706_E	58,28	5	53,28	5	2,27	2	53	53	Nee	-	-
b355_B	52,82	5	47,82	5	0,00	0	48	-	-	-	-
b707_E	58,26	5	53,26	5	2,12	2	53	53	Nee	-	-
b356_B	56,84	5	51,84	5	3,84	4	52	52	Nee	-	-
b357_B	57,96	5	52,96	5	4,96	5	53	53	Nee	-	-
b708_E	58,54	5	53,54	5	1,97	2	54	54	Nee	-	-
b269_B	66,52	5	61,52	5	2,04	2	62	62	Nee	-	-
b269_C	66,05	5	61,05	5	1,98	2	61	61	Nee	-	-
b358_B	58,87	5	53,87	5	5,14	5	54	54	Nee	-	-
b709_E	59,18	5	54,18	5	1,93	2	54	54	Nee	-	-
b359_B	59,06	5	54,06	5	4,94	5	54	54	Nee	-	-
b710_E	59,79	5	54,79	5	1,93	2	55	55	Nee	-	-
b360_B	60,10	5	55,10	5	4,97	5	55	55	Nee	-	-
b711_E	60,42	5	55,42	5	1,88	2	55	55	Nee	-	-
b361_B	60,60	5	55,60	5	4,64	5	56	56	Nee	-	-
b712_F	58,44	5	53,44	5	1,97	2	53	53	Nee	-	-
b362_B	61,36	5	56,36	5	4,99	5	56	56	Nee	-	-
b713_F	59,04	5	54,04	5	1,94	2	54	54	Nee	-	-
b320_A	63,27	5	58,27	5	1,40	1	58	58	Nee	-	-
b363_B	62,28	5	57,28	5	4,93	5	57	57	Nee	-	-
b364_B	61,61	5	56,61	5	3,38	3	57	57	Nee	-	-
b365_C	61,60	5	56,60	5	1,37	1	57	57	Nee	-	-

								HEERSENDE SITUATIE								Normstelling krachtens Wet geluidhinder en/of Besluit geluidhinder					TOEKOMSTIGE SITUATIE (ZONDER MAATREGELEN)									TOEKOMSTIGE SITUATIE MET MAATREGELEN										
Rekenpunt ID	Adres/omschrijving rekenpunt	Type bestemming	Rekenhoogte [m]	X	Y	Sanering [ja/nee]	-	L_{den} [dB]	110 lid g Wet geluidhinder ex 3.4 lid 1 Rmg2012 [dB]	L_{den} - 110 lid g ex 3.4 lid 1 Rmg2012 [dB]	L_{den} afgerond - 110 lid g Wgh [dB]	Eerder vastgestelde hogere waarde [dB]	Toegepaste aftrek conform hogere waardenbesluit [dB]	110 lid g Wet geluidhinder ex 3.4 lid 2 Rmg2012 [dB]	-	Aansturingsartikel ten hoogste toelaatbare geluidbelasting Wet geluidhinder/ Besluit geluidhinder	Ten hoogste toelaatbare geluidbelasting [dB]	Aansturingsartikel maximaal vast te stellen hogere waarde geluidsbelasting Wet geluidhinder/Besluit geluidhinder	Maximaal vast te stellen hogere waarde [dB]	-	L_{den} [dB]	110 lid g Wet geluidhinder ex 3.4 lid 2 Rmg2012 [dB]	L_{den} - 110 lid g t.b.v. verschil-berekening [dB]	ΔL zonder maatregelen t.b.v. verschil-berekening [dB]	ΔL zonder maatregelen t.b.v. verschilberekening afgerond [dB]	Reconstructie in de zin van de Wet geluidhinder? [ja/nee]	110 lid g Wet geluidhinder ex 3.4 lid 1 Rmg2012 [dB]	Vast te stellen hogere waarde zonder aanvullende maatregelen [dB]	-	L_{den} [dB]	110 lid g Wet geluidhinder ex 3.4 lid 1 Rmg2012 [dB]	L_{den} - 110 lid g [dB]	110 lid g Wet geluidhinder t.b.v. histogram [dB]	ΔL t.b.v. histogram [dB]	ΔL t.b.v. histogram afgerond [dB]	L_{den} afgerond - 110 lid g Wet geluidhinder [dB]	Vast te stellen hogere waarde [dB]	Overschrijding maximaal vast te stellen hogere waarde? [ja/nee]	Is de vast te stellen hogere waarde ook gelegen op de gevel met de hoogste geluidbelasting?	Controle impact maatregelen
b366_C	Schoolstraat 82	Woning	7,5	140736,91	471216,25	Nee		62,87	5	57,87	58	-	5	5		100 lid 3 Wgh	57,87	100a lid 1 sub a & 100a lid 2 Wgh	63		66,13	5	61,13	3,26	3	Ja	5	61		64,25	5	59,25	5	1,38	1	59	59	Nee	-	-
b367_C	Schoolstraat 84	Woning	7,5	140734,70	471210,13	Nee		61,54	5	56,54	57	-	5	5		100 lid 3 Wgh	56,54	100a lid 1 sub a & 100a lid 2 Wgh	62		64,81	5	59,81	3,27	3	Ja	5	60		62,94	5	57,94	5	1,40	1	58	58	Nee	-	-
b368_C	Schoolstraat 86	Woning	7,5	140726,04	471206,95	Nee		63,00	5	58,00	58	-	5	5		100 lid 3 Wgh	58,00	100a lid 1 sub a & 100a lid 2 Wgh	63		66,27	5	61,27	3,27	3	Ja	5	61		64,41	5	59,41	5	1,41	1	59	59	Nee	-	-
b369_C	Schoolstraat 88	Woning	7,5	140723,34	471199,53	Nee		61,80	5	56,80	57	-	5	5		100 lid 3 Wgh	56,80	100a lid 1 sub a & 100a lid 2 Wgh	62		65,11	5	60,11	3,31	3	Ja	5	60		63,25	5	58,25	5	1,45	1	58	58	Nee	-	-
b268_B	Schoolstraat 9	Woning	4,5	140712,25	471218,92	Nee		64,06	5	59,06	59	-	5	5		100 lid 3 Wgh	59,06	100a lid 1 sub a & 100a lid 2 Wgh	64		67,93	5	62,93	3,87	4	Ja	5	63		66,08	5	61,08	5	2,02	2	61	61	Nee	-	-
b268_C	Schoolstraat 9	Woning	7,5	140712,25	471218,92	Nee		63,73	5	58,73	59	-	5	5		100 lid 3 Wgh	58,73	100a lid 1 sub a & 100a lid 2 Wgh	64		67,56	5	62,56	3,83	4	Ja	5	63		65,71	5	60,71	5	1,98	2	61	61	Nee	-	-
b372_C	Schoolstraat 90	Woning	7,5	140716,55	471196,90	Nee		63,41	5	58,41	58	-	5	5		100 lid 3 Wgh	58,41	100a lid 1 sub a & 100a lid 2 Wgh	63		66,82	5	61,82	3,41	3	Ja	5	62		64,96	5	59,96	5	1,55	2	60	60	Nee	-	-
b373_C	Schoolstraat 92	Woning	7,5	140714,20	471190,38	Nee		62,69	5	57,69	58	-	5	5		100 lid 3 Wgh	57,69	100a lid 1 sub a & 100a lid 2 Wgh	63		66,13	5	61,13	3,44	3	Ja	5	61		64,28	5	59,28	5	1,59	2	59	59	Nee	-	-
b370_C	Schoolstraat 94	Woning	7,5	140709,22	471185,64	Nee		63,02	5	58,02	58	-	5	5		100 lid 3 Wgh	58,02	100a lid 1 sub a & 100a lid 2 Wgh	63		66,58	5	61,58	3,56	4	Ja	5	62		64,73	5	59,73	5	1,71	2	60	60	Nee	-	-
b371_C	Schoolstraat 96	Woning	7,5	140705,82	471177,26	Nee		62,30	5	57,30	57	-	5	5		100 lid 3 Wgh	57,30	100a lid 1 sub a & 100a lid 2 Wgh	62		66,00	5	61,00	3,70	4	Ja	5	61		64,16	5	59,16	5	1,86	2	59	59	Nee	-	-
b388_C	Schoolstraat 96	Woning	7,5	140712,11	471172,40	Nee		56,92	5	51,92	52	-	5	5		100 lid 3 Wgh	51,92	100a lid 1 sub a & 100a lid 1 sub b sub 2° Wgh	57		60,84	5	55,84	3,92	4	Ja	5	56		59,00	5	54,00	5	2,08	2	54	54	Nee	-	-
b374_C	Schoolstraat 98	Woning	7,5	140725,73	471174,98	Nee		44,32	5	39,32	39	-	5	5		100 lid 1 Wgh	48,00	100a lid 1 sub a & 100a lid 1 sub b sub 2° Wgh	53		46,86	5	41,86	0,00	0	Nee	5	-		45,23	5	40,23	5	0,00	0	40	-	-	-	-
b594_A	Simon Stevinweg 10	Woning	1,5	140795,79	471348,68	Nee		38,51	5	33,51	34	-	5	5		100 lid 1 Wgh	48,00	100a lid 1 sub a & 100a lid 1 sub b sub 2° Wgh	53		43,02	5	38,02	0,00	0	Nee	5	-		41,16	5	36,16	5	0,00	0	36	-	-	-	-
b594_B	Simon Stevinweg 10	Woning	4,5	140795,79	471348,68	Nee		39,34	5	34,34	34	-	5	5		100 lid 1 Wgh	48,00	100a lid 1 sub a & 100a lid 1 sub b sub 2° Wgh	53		43,39	5	38,39	0,00	0	Nee	5	-		41,60	5	36,60	5	0,00	0	37	-	-	-	-
b594-1_A	Simon Stevinweg 12	Woning	1,5	140798,16	471353,78	Nee		36,98	5	31,98	32	-	5	5		100 lid 1 Wgh	48,00	100a lid 1 sub a & 100a lid 1 sub b sub 2° Wgh	53		42,01	5	37,01	0,00	0	Nee	5	-		40,16	5	35,16	5	0,00	0	35	-	-	-	-
b594-1_B	Simon Stevinweg 12	Woning	4,5	140798,16	471353,78	Nee		37,37	5	32,37	32	-	5	5		100 lid 1 Wgh	48,00	100a lid 1 sub a & 100a lid 1 sub b sub 2° Wgh	53		42,38	5	37,38	0,00	0	Nee	5	-		40,59	5	35,59	5	0,00	0	36	-	-	-	-
b594-2_A	Simon Stevinweg 12A, 14 (#2)	Woning	1,5	140800,69	471357,54	Nee		33,89	5	28,89	29	-	5	5		100 lid 1 Wgh	48,00	100a lid 1 sub a & 100a lid 1 sub b sub 2° Wgh	53		37,07	5	32,07	0,00	0	Nee	5	-		35,29	5	30,29	5	0,00	0	30	-	-	-	-
b594-2_B	Simon Stevinweg 12A, 14 (#2)	Woning	4,5	140800,69	471357,54	Nee		34,21	5	29,21	29	-	5	5		100 lid 1 Wgh	48,00	100a lid 1 sub a & 100a lid 1 sub b sub 2° Wgh	53		37,43	5	32,43	0,00	0	Nee	5	-		35,69	5	30,69	5	0,00	0	31	-	-	-	-
b594-3_A	Simon Stevinweg 14A	Woning	1,5	140802,31	471361,92	Nee		36,12	5	31,12	31	-	5	5		100 lid 1 Wgh	48,00	100a lid 1 sub a & 100a lid 1 sub b sub 2° Wgh	53		39,65	5	34,65	0,00	0	Nee	5	-		37,82	5	32,82	5	0,00	0	33	-	-	-	-
b594-3_B	Simon Stevinweg 14A	Woning	4,5	140802,31	471361,92	Nee		36,59	5	31,59	32	-	5	5		100 lid 1 Wgh	48,00	100a lid 1 sub a & 100a lid 1 sub b sub 2° Wgh	53		40,01	5	35,01	0,00	0	Nee	5	-		38,24	5	33,24	5	0,00	0	33	-	-	-	-
b287_A	Simon Stevinweg 2 en 2a (#2)	Woning	1,5	140784,91	471326,28	Nee		41,06	5	36,06	36	-	5	5		100 lid 1 Wgh	48,00	100a lid 1 sub a & 100a lid 1 sub b sub 2° Wgh	53		44,53	5	39,53	0,00	0	Nee	5	-		42,67	5	37,67	5	0,00	0	38	-	-	-	-
b287_B	Simon Stevinweg 2 en 2a (#2)	Woning	4,5	140784,91	471326,28	Nee		42,91	5	37,91	38	-	5	5		100 lid 1 Wgh	48,00	100a lid 1 sub a & 100a lid 1 sub b sub 2° Wgh	53		46,31	5	41,31	0,00	0	Nee	5	-		44,57	5	39,57	5	0,00	0	40	-	-	-	-
b287_C	Simon Stevinweg 2 en 2a (#2)	Woning	7,5	140784,91	471326,28	Nee		43,52	5	38,52	39	-	5	5		100 lid 1 Wgh	48,00	100a lid 1 sub a & 100a lid 1 sub b sub 2° Wgh	53		46,79	5	41,79	0,00	0	Nee	5	-		45,04	5	40,04	5	0,00	0	40	-	-	-	-
b843_A	Simon Stevinweg 2 en 2a (#2)	Woning	1,5	140785,62	471323,62	Nee		43,77	5	38,77	39	-	5	5		100 lid 1 Wgh	48,00	100a lid 1 sub a & 100a lid 1 sub b sub 2° Wgh	53		47,93	5	42,93	0,00	0	Nee	5	-		45,98	5	40,98	5	0,00	0	41	-	-	-	-
b843_B	Simon Stevinweg 2 en 2a (#2)	Woning	4,5	140785,62	471323,62	Nee		46,10	5	41,10	41	-	5	5		100 lid 1 Wgh	48,00	100a lid 1 sub a & 100a lid 1 sub b sub 2° Wgh	53		50,26	5	45,26	0,00	0	Nee	5	-		48,42	5	43,42	5	0,00	0	43	-	-	-	-
b843_C	Simon Stevinweg 2 en 2a (#2)	Woning	7,5	140785,62	471323,62	Nee		46,81	5	41,81	42	-	5	5		100 lid 1 Wgh	48,00	100a lid 1 sub a & 100a lid 1 sub b sub 2° Wgh	53		51,00	5	46,00	0,00	0	Nee	5	-		49,15	5	44,15	5	0,00	0	44	-	-	-	-
b306_A	Simon Stevinweg 4	Woning	1,5	140786,74	471330,46	Nee		40,34	5	35,34	35	-	5	5		100 lid 1 Wgh	48,00	100a lid 1 sub a & 100a lid 1 sub b sub 2° Wgh	53		44,18	5	39,18	0,00	0	Nee	5	-		42,31	5	37,31	5	0,00	0	37	-	-	-	-
b306_B	Simon Stevinweg 4	Woning	4,5	140786,74	471330,46	Nee		42,02	5	37,02	37	-	5	5		100 lid 1 Wgh	48,00	100a lid 1 sub a & 100a lid 1 sub b sub 2° Wgh	53		45,92	5	40,92	0,00	0	Nee	5	-		44,16	5	39,16	5	0,00	0	39	-	-	-	-
b306_C	Simon Stevinweg 4	Woning	7,5	140786,74	471330,46	Nee		42,50	5	37,50	37	-	5	5		100 lid 1 Wgh	48,00	100a lid 1 sub a & 100a lid 1 sub b sub 2° Wgh	53		46,37	5	41,37	0,00	0	Nee	5	-		44,61	5	39,61	5	0,00	0	40	-	-	-	-
b592_A	Simon Stevinweg 6	Woning	1,5	140791,30	471339,22	Nee		39,15	5	34,15	34	-	5	5		100 lid 1 Wgh	48,00	100a lid 1 sub a & 100a lid 1 sub b sub 2° Wgh	53		41,41	5	36,41	0,00	0	Nee	5	-		39,53	5	34,53	5	0,00	0	35	-	-	-	-
b592_B	Simon Stevinweg 6	Woning	4,5	140791,30	471339,22	Nee		40,16	5	35,16	35	-	5	5		100 lid 1 Wgh	48,00	100a lid 1 sub a & 100a lid 1 sub b sub 2° Wgh	53		42,35	5	37,35	0,00	0	Nee	5	-		40,59	5	35,59	5	0,00	0	36	-	-	-	-
b593_A	Simon Stevinweg 8	Woning	1,5	140793,53	471343,93	Nee		38,33	5	33,33	33	-	5	5		100 lid 1 Wgh	48,00	100a lid 1 sub a & 100a lid 1 sub b sub 2° Wgh	53		42,51	5	37,51	0,00	0	Nee	5	-		40,62	5	35,62	5	0,00	0	36	-	-	-	-
b593_B	Simon Stevinweg 8	Woning	4,5	140793,53	471343,93	Nee		39,42	5	34,42	34	-	5	5		100 lid 1 Wgh	48,00	100a lid 1 sub a & 100a lid 1 sub b sub 2° Wgh	53		43,12	5	38,12	0,00	0	Nee	5	-		41,32	5	36,32	5	0,00	0	36	-	-	-	-
b162_A	Spoorstraat 14	Woning	1,5	140838,37	470822,40	Nee		54,10	5	49,10	49	-	5	5		100 lid 3 Wgh	49,10	100a lid 1 sub a & 100a lid 1 sub b sub 2° Wgh	54		53,48	5	48,48	-0,62	-1	Nee	5	-		51,60	5	46,60	5	-1,10	-1	47	-	-	-	-
b162_B	Spoorstraat 14	Woning	4,5	140838,37	470822,40	Nee		57,25	5	52,25	52	-	5	5		100 lid 3 Wgh	52,25	100a lid 1 sub a & 100a lid 1 sub b sub 2° Wgh	57		56,72	5	51,72	-0,53	-1	Nee	5	-		54,86	5	49,86	5	-2,39	-2	50	-	-	-	-
b220_B	Spoorstraat 1a-f t/m 9a-f,11a,11b,13 (#33)	Woning	4,5	140908,61	470813,11	Nee		63,22	5	58,22	58	-	5	5		100 lid 3 Wgh	58,22	100a lid 1 sub a & 100a lid 2 Wgh	63		61,49	5	56,49	-1,73	-2	Nee	5	-		59,60	5	54,60	5	-3,62	-4	55	-	-	-	-
b220_C	Spoorstraat 1a-f t/m 9a-f,11a,11b,13 (#33)	Woning	7,5	140908,61	470813,11	Nee		63,35	5	58,35	58	-	5	5		100 lid 3 Wgh	58,35	100a lid 1 sub a & 100a lid 2 Wgh	63		61,61	5	56,61	-1,74	-2	Nee	5	-		59,72	5	54,72	5	-3,63	-4	55	-	-	-	-
b220_D	Spoorstraat 1a-f t/m 9a-f,11a,11b,13 (#33)	Woning	10,5	140908,61	470813,11	Nee		63,30	5	58,30	58	-	5	5		100 lid 3 Wgh	58,30	100a lid 1 sub a & 100a lid 2 Wgh	63		61,56	5	56,56	-1,74	-2	Nee	5	-		59,69	5	54,69	5	-3,61	-4	55	-	-	-	-
b220_E	Spoorstraat 1a-f t/m 9a-f,11a,11b,13 (#33)	Woning	13,5	140908,61	470813,11	Nee		63,19	5	58,19	58	-	5	5		100 lid 3 Wgh	58,19	100a lid 1 sub a & 100a lid 2 Wgh	63		61,45	5	56,45	-1,74	-2	Nee	5	-		59,60	5	54,60	5	-3,59	-4	55	-	-	-	-
b220_F	Spoorstraat 1a-f t/m 9a-f,11a,11b,13 (#33)	Woning	16,5	140908,61	470813,11	Nee		63,06	5	58,06	58	-	5	5		100 lid 3 Wgh	58,06	100a lid 1 sub a & 100a lid 2 Wgh	63		61,32	5	56,32	-1,74	-2	Nee	5	-		59,47	5	54,47	5	-3,59	-4	54	-	-	-	-
b312_A	Spoorstraat 1a-f t/m 9a-f,11a,11b,13 (#33)	Woning	19,5	140908,77	470812,74	Nee		62,90	5	57,90	58	-	5	5		100 lid 3 Wgh	57,90	100a lid 1 sub a & 100a lid 2 Wgh	63		61,18	5	56,18	-1,72	-2	Nee	5	-		59,34	5	54,34	5	-3,56	-4	54	-	-	-	-
b312_B	Spoorstraat 1a-f t/m 9a-f,11a,11b,13 (#33)	Woning	22,5	140908,77	470812,74	Nee		62,73	5	57,73	58	-	5	5		100 lid 3 Wgh	57,73	100a lid 1 sub a & 100a lid 2 Wgh	63		61,01	5	56,01	-1,72	-2	Nee	5	-		59,18	5	54,18	5	-3,55	-4	54	-	-	-	-
b312_C	Spoorstraat 1a-f t/m 9a-f,11a,11b,13 (#33)	Woning	25,5	140908,77	470812,74	Nee		62,55	5	57,55	58	-	5	5		100 lid 3 Wgh	57,55	100a lid 1 sub a & 100a lid 2 Wgh	63		60,83	5	55,83	-1,72	-2	Nee	5	-		59,01	5	54,01	5	-3,54	-4	54	-	-	-	-
b312_D	Spoorstraat 1a-f t/m 9a-f,11a,11b,13 (#33)	Woning	28,5	140908,77	470812,74	Nee		62,38	5	57,38	57	-	5	5		100 lid 3 Wgh	57,38	100a lid 1 sub a & 100a lid 2 Wgh	62		60,56	5	55,56	-1,82	-2	Nee	5	-		58,75	5	53,75	5	-3,63	-4	54	-	-	-	-
b312_E	Spoorstraat 1a-f t/m 9a-f,11a,11b,13 (#33)	Woning	31,5	140908,77	470812,74	Nee		62,14	5	57,14	57	-	5	5		100 lid 3 Wgh	57,14	100a lid 1 sub a & 100a lid 2 Wgh	62		60,32	5	55,32	-1,82	-2	Nee	5	-		58,52	5	53,52	5	-3,62	-4	54	-	-	-	-
b312_F	Spoorstraat 1a-f t/m 9a-f,11a,11b,13 (#33)	Woning	34,5	140908,77	470812,74	Nee		61,95	5	56,95	57	-	5	5		100 lid 3 Wgh	56,95	100a lid 1 sub a & 100a lid 2 Wgh	62		60,14	5	55,14	-1,81	-2	Nee	5	-		58,35	5	53,35	5	-3,60	-4	53	-	-	-	-
b161_B	Spoorstraat 53a,b,c,d,e (#5)	Woning	4,5	140791,35	470814,18	Nee		45,45	5	40,45	40	-	5	5		100 lid 1 Wgh	48,00	100a lid 1 sub a & 100a lid 1 sub b sub 2° Wgh	53		44,90	5	39,90	0,00	0	Nee	5	-		43,09	5	38,09	5	0,00	0	38	-	-	-	-
b161_C	Spoorstraat 53a,b,c,d,e (#5)	Woning	7,5	140791,35	470814,18	Nee		46,57	5	41,57	42	-	5	5		100 lid 1 Wgh	48,00	100a lid 1 sub a & 100a lid 1 sub b sub 2° Wgh	53		46,04	5	41,04	0,00	0	Nee	5	-		44,23	5	39,23	5	0,00	0	39	-	-	-	-
b161_D	Spoorstraat 53a,b,c,d,e (#5)	Woning	10,5	140791,35	470814,18	Nee		46,93	5	41,93	42	-	5	5		100 lid 1 Wgh	48,00	100a lid 1 sub a & 100a lid 1 sub b sub 2° Wgh	53		46,37	5	41,37	0,00	0	Nee	5	-		44,57	5	39,57	5	0,00	0	40	-	-	-	-
b186_A	Spoorstraat 18 en 22 (#2)	Woning	1,5	140815,15	470821,11	Nee		27,69	5	22,69	23	-	5	5		100 lid 1 Wgh	48,00	100a lid 1 sub a & 100a lid 1 sub b sub 2° Wgh	53		26,83	5	21,83	0,00	0	Nee	5	-		25,95	5	20,95	5	0,00	0	21	-	-	-	-
b186_B	Spoorstraat 18 en 22 (#2)	Woning	4,5	140815,15	470821,11	Nee		46,50	5	41,50	41	-	5	5		100 lid 1 Wgh	48,00	100a lid 1 sub a & 100a lid 1 sub b sub 2° Wgh	53		46,06	5	41,06	0,00	0	Nee	5	-		44,26	5	39,26	5	0,00	0	39	-	-	-	-
b186_C	Spoorstraat 18 en 22 (#2)	Woning	7,5	140815,15	470821,11	Nee		47,35	5	42,35	42	-	5	5		100 lid 1 Wgh	48,00	100a lid 1 sub a & 100a lid 1 sub b sub 2° Wgh	53		46,86	5	41,86	0,00	0	Nee	5	-		45,05	5	40,05	5	0,00	0	40	-	-	-	-
b186_D	Spoorstraat 18 en 22 (#2)	Woning	10,5	140815,15	470821,11	Nee		47,45	5	42,45	42	-	5	5		100 lid 1 Wgh	48,00	100a lid 1 sub a & 100a lid 1 sub b sub 2° Wgh	53		46,95	5	41,95	0,00	0	Nee	5	-		45,15	5	40,15	5	0,00	0	40	-	-	-	-
b239_A	Spoortstraat 22	Woning	1,5	140808,91	470822,73	Nee		27,82	5	22,82	23	-	5	5		100 lid 1 Wgh	48,00	100a lid 1 sub a & 100a lid 1 sub b sub 2° Wgh	53		27,33	5	22,33	0,00	0	Nee	5	-		26,41	5	21,41	5	0,00	0	21	-	-	-	-
b239_B	Spoortstraat 22	Woning	4,5	140808,91	470822,73	Nee		45,42	5	40,42	40	-	5	5		100 lid 1 Wgh	48,00	100a lid 1 sub a & 100a lid 1 sub b sub 2° Wgh	53		44,92	5	39,92	0,00	0	Nee	5	-		43,13	5	38,13	5	0,00	0	38	-	-	-	-
b239_C	Spoortstraat 22	Woning	7,5	140808,91	470822,73	Nee		46,46	5	41,46	41	-	5	5		100 lid 1 Wgh	48,00	100a lid 1 sub a & 100a lid 1 sub b sub 2° Wgh	53		45,92	5	40,92	0,00	0	Nee	5	-		44,12	5	39,12	5	0,00	0	39	-	-	-	-
b239_D	Spoortstraat 22	Woning	10,5	140808,91	470822,73	Nee		46,59	5	41,59	42	-	5	5		100 lid 1 Wgh	48,00	100a lid 1 sub a & 100a lid 1 sub b sub 2° Wgh	53		46,05	5	41,05	0,00	0	Nee	5	-		44,27	5	39,27	5	0,00	0	39	-	-	-	-
b199_A	Spoortstraat 24	Woning	1,5	140804,09	470823,95	Nee		27,39	5	22,39	22	-	5	5		100 lid 1 Wgh	48,00	100a lid 1 sub a & 100a lid 1 sub b sub 2° Wgh	53		26,81	5	21,81	0,00	0	Nee	5	-		26,00	5	21,00	5	0,00	0	21	-	-	-	-
b199_B	Spoortstraat 24	Woning	4,5	140804,09	470823,95	Nee		46,12	5	41,12	41	-	5	5		100 lid 1 Wgh	48,00	100a lid 1 sub a & 100a lid 1 sub b sub 2° Wgh	53		45,55	5	40,55	0,00	0	Nee	5	-		43,76	5	38,76	5	0,00	0	39	-	-	-	-
b199_C	Spoortstraat 24	Woning	7,5	140804,09	470823,95	Nee		47,30	5	42,30	42	-	5	5		100 lid 1 Wgh	48,00	100a lid 1 sub a & 100a lid 1 sub b sub 2° Wgh	53		46,70	5	41,70	0,00	0	Nee	5	-		44,90	5	39,90	5	0,00	0	40	-	-	-	-
b199_D	Spoortstraat 24	Woning	10,5	140804,09	470823,95	Nee		47,38	5	42,38	42	-	5	5		100 lid 1 Wgh	48,00	100a lid 1 sub a & 100a lid 1 sub b sub 2° Wgh	53		46,77	5	41,77	0,00	0	Nee	5	-		45,00	5	40,00	5	0,00	0	40	-	-	-	-
b68_A	Spoortstraat 26a	Woning	1,5	140797,56	470825,63	Nee		27,66	5	22,66	23	-	5	5		100 lid 1 Wgh	48,00	100a lid 1 sub a & 100a lid 1 sub b sub 2° Wgh	53		27,08	5	22,08	0,00	0	Nee	5	-		26,19	5	21,19	5	0,00	0	21	-	-	-	-
b68_B	Spoortstraat 26a	Woning	4,5	140797,56	470825,63	Nee		45,58	5	40,58	41	-	5	5		100 lid 1 Wgh	48,00	100a lid 1 sub a & 100a lid 1 sub b sub 2° Wgh	53		45,04	5	40,04	0,00	0	Nee	5	-		43,25	5	38,25	5	0,00	0	38	-	-	-	-
b68_C	Spoortstraat 26a	Woning	7,5	140797,56	470825,63	Nee		46,75	5	41,75	42	-	5	5		100 lid 1 Wgh	48,00	100a lid 1 sub a & 100a lid 1 sub b sub 2° Wgh	53		46,22	5	41,22	0,00	0	Nee	5	-		44,43	5	39,43	5	0,00	0	39	-	-	-	-
b68_D	Spoortstraat 26a	Woning	10,5	140797,56	470825,63	Nee		47,01	5	42,01	42	-	5	5		100 lid 1 Wgh	48,00	100a lid 1 sub a & 100a lid 1 sub b sub 2° Wgh	53		46,42	5	41,42	0,00	0	Nee	5	-		44,67	5	39,67	5	0,00	0	40	-	-	-	-
b153_B	Spoortstraat 45a en 45b (#2)	Woning	4,5	140809,63	470810,24	Nee		49,83	5	44,83	45	-	5	5		100 lid 1 Wgh	48,00	100a lid 1 sub a & 100a lid 1 sub b sub 2° Wgh	53		49,32	5	44,32	0,00	0	Nee	5	-		47,48	5	42,48	5	0,00	0	42	-	-	-	-
b153_C	Spoortstraat 45a en 45b (#2)	Woning	7,5	140809,63	470810,24	Nee		50,72	5	45,72	46	-	5	5		100 lid 1 Wgh	48,00	100a lid 1 sub a & 100a lid 1 sub b sub 2° Wgh	53		50,17	5	45,17	0,00	0	Nee	5	-		48,33	5	43,33	5	0,00	0	43	-	-	-	-
b164_B	Spoortstraat 47a en 47b (#2)	Woning	4,5	140804,14	470811,37	Nee		48,82	5	43,82	44	-	5	5		100 lid 1 Wgh	48,00	100a lid 1 sub a & 100a lid 1 sub b sub 2° Wgh	53		48,31	5	43,31	0,00	0	Nee	5	-		46,48	5	41,48	5	0,00	0	41	-	-	-	-
b164_C	Spoortstraat 47a en 47b (#2)	Woning	7,5	140804,14	470811,37	Nee		49,88	5	44,88	45	-	5	5		100 lid 1 Wgh	48,00	100a lid 1 sub a & 100a lid 1 sub b sub 2° Wgh	53		49,35	5	44,35	0,00	0	Nee	5	-		47,52	5	42,52	5	0,00	0	43	-	-	-	-
b197_B	Spoortstraat 49a en 49b (#2)	Woning	4,5	140798,75	470812,49	Nee		46,62	5	41,62	42	-	5	5		100 lid 1 Wgh	48,00	100a lid 1 sub a & 100a lid 1 sub b sub 2° Wgh	53		46,20	5	41,20	0,00	0	Nee	5	-		44,38	5	39,38	5	0,00	0	39	-	-	-	-
b197_C	Spoortstraat 49a en 49b (#2)	Woning	7,5	140798,75	470812,49	Nee		47,77	5	42,77	43	-	5	5		100 lid 1 Wgh	48,00	100a lid 1 sub a & 100a lid 1 sub b sub 2° Wgh	53		47,33	5	42,33	0,00	0	Nee	5	-		45,51	5	40,51	5	0,00	0	41	-	-	-	-
b760_B	Stationsstraat 11	Woning	4,5	140729,86	470980,56	Nee		49,53	5	44,53	45	-	5	5		100 lid 1 Wgh	48,00	100a lid 1 sub a & 100a lid 1 sub b sub 2° Wgh	53		48,54	5	43,54	0,00	0	Nee	5	-		46,70	5	41,70	5	0,00	0	42	-	-	-	-
b215_C	Stationsstraat 12a	Woning	7,5	140796,56	471010,60	Nee		59,14	5	54,14	54	-	5	5		100 lid 3 Wgh	54,14	100a lid 1 sub a & 100a lid 2 Wgh	59		59,34	5	54,34	0,20	0	Nee	5	-		57,44	5	52,44	5	-1,70	-2	52	-	-	-	-
b740_D	Stationsstraat 12b	Woning	10,5	140796,85	471010,65	Nee		59,15	5	54,15	54	-	5	5		100 lid 3 Wgh	54,15	100a lid 1 sub a & 100a lid 2 Wgh	59		59,37	5	54,37	0,22	0	Nee	5	-		57,48	5	52,48	5	-1,67	-2	52	-	-	-	-
b759_B	Stationsstraat 13	Woning	4,5	140720,73	470980,01	Nee		47,53	5	42,53	43	-	5	5		100 lid 1 Wgh	48,00	100a lid 1 sub a & 100a lid 1 sub b sub 2° Wgh	53		46,36	5	41,36	0,00	0	Nee	5	-		44,60	5	39,60	5	0,00	0	40	-	-	-	-
b758_C	Stationsstraat 15	Woning	7,5	140740,42	470981,21	Nee		51,94	5	46,94	47	-	5	5		100 lid 1 Wgh	48,00	100a lid 1 sub a & 100a lid 1 sub b sub 2° Wgh	53		51,07	5	46,07	0,00	0	Nee	5	-		49,22	5	44,22	5	0,00	0	44	-	-	-	-
b216_A	Stationsstraat 16	Woning	1,5	140783,48	471007,16	Nee		57,79	5	52,79	53	-	5	5		100 lid 3 Wgh	52,79	100a lid 1 sub a & 100a lid 1 sub b sub 2° Wgh	58		55,81	5	50,81	-1,98	-2	Nee	5	-		53,87	5	48,87	5	-3,92	-4	49	-	-	-	-
b216_B	Stationsstraat 16	Woning	4,5	140783,48	471007,16	Nee		58,94	5	53,94	54	-	5	5		100 lid 3 Wgh	53,94	100a lid 1 sub a & 100a lid 2 Wgh	59		57,65	5	52,65	-1,29	-1	Nee	5	-		55,76	5	50,76	5	-3,18	-3	51	-	-	-	-
b216_C	Stationsstraat 16	Woning	7,5	140783,48	471007,16	Nee		59,17	5	54,17	54	-	5	5		100 lid 3 Wgh	54,17	100a lid 1 sub a & 100a lid 2 Wgh	59		57,98	5	52,98	-1,19	-1	Nee	5	-		56,09	5	51,09	5	-3,08	-3	51	-	-	-	-
b739_D	Stationsstraat 16a	Woning	10,5	140784,28	471007,30	Nee		59,26	5	54,26	54	-	5	5		100 lid 3 Wgh	54,26	100a lid 1 sub a & 100a lid 2 Wgh	59		58,15	5	53,15	-1,11	-1	Nee	5	-		56,26	5	51,26	5	-3,00	-3	51	-	-	-	-
b757_C	Stationsstraat 17	Woning	7,5	140729,35	470980,53	Nee		50,21	5	45,21	45	-	5	5		100 lid 1 Wgh	48,00	100a lid 1 sub a & 100a lid 1 sub b sub 2° Wgh	53		49,39	5	44,39	0,00	0	Nee	5	-		47,55	5	42,55	5	0,00	0	43	-	-	-	-
b224_B	Stationsstraat 18b	Woning	4,5	140768,97	471004,51	Nee		57,58	5	52,58	53	-	5	5		100 lid 3 Wgh	52,58	100a lid 1 sub a & 100a lid 1 sub b sub 2° Wgh	58		55,95	5	50,95	-1,63	-2	Nee	5	-		54,08	5	49,08	5	-3,50	-4	49	-	-	-	-
b224_C	Stationsstraat 18b	Woning	7,5	140768,97	471004,51	Nee		57,80	5	52,80	53	-	5	5		100 lid 3 Wgh	52,80	100a lid 1 sub a & 100a lid 1 sub b sub 2° Wgh	58		56,50	5	51,50	-1,30	-1	Nee	5	-		54,63	5	49,63	5	-3,17	-3	50	-	-	-	-
b224_D	Stationsstraat 18b	Woning	10,5	140768,97	471004,51	Nee		57,85	5	52,85	53	-	5	5		100 lid 3 Wgh	52,85	100a lid 1 sub a & 100a lid 1 sub b sub 2° Wgh	58		56,62	5	51,62	-1,23	-1	Nee	5	-		54,75	5	49,75	5	-3,10	-3	50	-	-	-	-
b756_C	Stationsstraat 19	Woning	7,5	140720,50	470980,00	Nee		46,59	5	41,59	42	-	5	5		100 lid 1 Wgh	48,00	100a lid 1 sub a & 100a lid 1 sub b sub 2° Wgh	53		47,11	5	42,11	0,00	0	Nee	5	-		45,36	5	40,36	5	0,00	0	40	-	-	-	-
b267_D	Stationsstraat 21	Woning	10,5	140740,84	470981,23	Nee		52,17	5	47,17	47	-	5	5		100 lid 1 Wgh	48,00	100a lid 1 sub a & 100a lid 1 sub b sub 2° Wgh	53		51,46	5	46,46	0,00	0	Nee	5	-		49,62	5	44,62	5	0,00	0	45	-	-	-	-
b225_B	Stationsstraat 22a	Woning	4,5	140762,57	471003,44	Nee		56,92	5	51,92	52	-	5	5		100 lid 3 Wgh	51,92	100a lid 1 sub a & 100a lid 1 sub b sub 2° Wgh	57		55,29	5	50,29	-1,63	-2	Nee	5	-		53,44	5	48,44	5	-3,48	-3	48	-	-	-	-
b225_C	Stationsstraat 22a	Woning	7,5	140762,57	471003,44	Nee		57,15	5	52,15	52	-	5	5		100 lid 3 Wgh	52,15	100a lid 1 sub a & 100a lid 1 sub b sub 2° Wgh	57		56,00	5	51,00	-1,15	-1	Nee	5	-		54,15	5	49,15	5	-3,00	-3	49	-	-	-	-
b225_D	Stationsstraat 22a	Woning	10,5	140762,57	471003,44	Nee		57,20	5	52,20	52	-	5	5		100 lid 3 Wgh	52,20	100a lid 1 sub a & 100a lid 1 sub b sub 2° Wgh	57		56,14	5	51,14	-1,06	-1	Nee	5	-		54,29	5	49,29	5	-2,91	-3	49	-	-	-	-
b755_D	Stationsstraat 23	Woning	10,5	140730,24	470980,59	Nee		50,70	5	45,70	46	-	5	5		100 lid 1 Wgh	48,00	100a lid 1 sub a & 100a lid 1 sub b sub 2° Wgh	53		50,26	5	45,26	0,00	0	Nee	5	-		48,43	5	43,43	5	0,00	0	43	-	-	-	-
b754_D	Stationsstraat 25	Woning	10,5	140719,63	470979,94	Nee		48,06	5	43,06	43	-	5	5		100 lid 1 Wgh	48,00	100a lid 1 sub a & 100a lid 1 sub b sub 2° Wgh	53		48,29	5	43,29	0,00	0	Nee	5	-		46,58	5	41,58	5	0,00	0	42	-	-	-	-
b212_B	Stationsstraat 26a	Woning	4,5	140749,04	471001,02	Nee		54,10	5	49,10	49	-	5	5		100 lid 3 Wgh	49,10	100a lid 1 sub a & 100a lid 1 sub b sub 2° Wgh	54		52,85	5	47,85	-1,10	-1	Nee	5	-		50,99	5	45,99	5	-1,10	-1	46	-	-	-	-
b212_C	Stationsstraat 26a	Woning	7,5	140749,04	471001,02	Nee		54,50	5	49,50	49	-	5	5		100 lid 3 Wgh	49,50	100a lid 1 sub a & 100a lid 1 sub b sub 2° Wgh	55		53,84	5	48,84	-0,66	-1	Nee	5	-		51,99	5	46,99	5	-1,50	-2	47	-	-	-	-
b212_D	Stationsstraat 26a	Woning	10,5	140749,04	471001,02	Nee		54,53	5	49,53	50	-	5	5		100 lid 3 Wgh	49,53	100a lid 1 sub a & 100a lid 1 sub b sub 2° Wgh	55		54,05	5	49,05	-0,48	0	Nee	5	-		52,20	5	47,20	5	-1,53	-2	47	-	-	-	-
b201_B	Stationsstraat 28a	Woning	4,5	140743,17	470999,98	Nee		53,30	5	48,30	48	-	5	5		100 lid 3 Wgh	48,30	100a lid 1 sub a & 100a lid 1 sub b sub 2° Wgh	53		51,80	5	46,80	-0,30	0	Nee	5	-		49,97	5	44,97	5	-0,30	0	45	-	-	-	-
b748_C	Stationsstraat 28b	Woning	7,5	140744,03	471000,13	Nee		53,66	5	48,66	49	-	5	5		100 lid 3 Wgh	48,66	100a lid 1 sub a & 100a lid 1 sub b sub 2° Wgh	54		52,76	5	47,76	-0,66	-1	Nee	5	-		50,92	5	45,92	5	-0,66	-1	46	-	-	-	-
b749_D	Stationsstraat 28c	Woning	10,5	140744,52	471000,22	Nee		53,88	5	48,88	49	-	5	5		100 lid 3 Wgh	48,88	100a lid 1 sub a & 100a lid 1 sub b sub 2° Wgh	54		52,96	5	47,96	-0,88	-1	Nee	5	-		51,12	5	46,12	5	-0,88	-1	46	-	-	-	-
b160_B	Stationsstraat 29	Woning	4,5	140714,98	470979,68	Nee		46,01	5	41,01	41	-	5	5		100 lid 1 Wgh	48,00	100a lid 1 sub a & 100a lid 1 sub b sub 2° Wgh	53		46,25	5	41,25	0,00	0	Nee	5	-		44,55	5	39,55	5	0,00	0	40	-	-	-	-
b160_C	Stationsstraat 29	Woning	7,5	140714,98	470979,68	Nee		46,99	5	41,99	42	-	5	5		100 lid 1 Wgh	48,00	100a lid 1 sub a & 100a lid 1 sub b sub 2° Wgh	53		47,15	5	42,15	0,00	0	Nee	5	-		45,45	5	40,45	5	0,00	0	40	-	-	-	-
b160_D	Stationsstraat 29	Woning	10,5	140714,98	470979,68	Nee		47,57	5	42,57	43	-	5	5		100 lid 1 Wgh	48,00	100a lid 1 sub a & 100a lid 1 sub b sub 2° Wgh	53		48,06	5	43,06	0,00	0	Nee	5	-		46,38	5	41,38	5	0,00	0	41	-	-	-	-
b750_B	Stationsstraat 30a	Woning	4,5	140736,33	470999,74	Nee		51,28	5	46,28	46	-	5	5		100 lid 1 Wgh	48,00	100a lid 1 sub a & 100a lid 1 sub b sub 2° Wgh	53		48,78	5	43,78	0,00	0	Nee	5	-		46,93	5	41,93	5	0,00	0	42	-	-	-	-
b751_C	Stationsstraat 30b	Woning	7,5	140737,25	470999,89	Nee		51,89	5	46,89	47	-	5	5		100 lid 1 Wgh	48,00	100a lid 1 sub a & 100a lid 1 sub b sub 2° Wgh	53		49,73	5	44,73	0,00	0	Nee	5	-		47,89	5	42,89	5	0,00	0	43	-	-	-	-
b752_D	Stationsstraat 30c	Woning	10,5	140738,21	471000,06	Nee		52,38	5	47,38	47	-	5	5		100 lid 1 Wgh	48,00	100a lid 1 sub a & 100a lid 1 sub b sub 2° Wgh	53		50,01	5	45,01	0,00	0	Nee	5	-		48,17	5	43,17	5	0,00	0	43	-	-	-	-
b266_B	Stationsstraat 31a	Woning	4,5	140708,88	470979,36	Nee		45,91	5	40,91	41	-	5	5		100 lid 1 Wgh	48,00	100a lid 1 sub a & 100a lid 1 sub b sub 2° Wgh	53		45,67	5	40,67	0,00	0	Nee	5	-		44,01	5	39,01	5	0,00	0	39	-	-	-	-
b753_C	Stationsstraat 31b	Woning	7,5	140709,93	470979,41	Nee		47,31	5	42,31	42	-	5	5		100 lid 1 Wgh	48,00	100a lid 1 sub a & 100a lid 1 sub b sub 2° Wgh	53		46,47	5	41,47	0,00	0	Nee	5	-		44,81	5	39,81	5	0,00	0	40	-	-	-	-
b753_D	Stationsstraat 31b	Woning	10,5	140709,93	470979,41	Nee		47,82	5	42,82	43	-	5	5		100 lid 1 Wgh	48,00	100a lid 1 sub a & 100a lid 1 sub b sub 2° Wgh	53		47,39	5	42,39	0,00	0	Nee	5	-		45,74	5	40,74	5	0,00	0	41	-	-	-	-
b226_B	Stationsstraat 32a	Woning	4,5	140729,31	470997,74	Nee		49,96	5	44,96	45	-	5	5		100 lid 1 Wgh	48,00	100a lid 1 sub a & 100a lid 1 sub b sub 2° Wgh	53		47,41	5	42,41	0,00	0	Nee	5	-		45,58	5	40,58	5	0,00	0	41	-	-	-	-
b226_C	Stationsstraat 32a	Woning	7,5	140729,31	470997,74	Nee		50,73	5	45,73	46	-	5	5		100 lid 1 Wgh	48,00	100a lid 1 sub a & 100a lid 1 sub b sub 2° Wgh	53		48,51	5	43,51	0,00	0	Nee	5	-		46,68	5	41,68	5	0,00	0	42	-	-	-	-
b226_D	Stationsstraat 32a	Woning	10,5	140729,31	470997,74	Nee		50,80	5	45,80	46	-	5	5		100 lid 1 Wgh	48,00	100a lid 1 sub a & 100a lid 1 sub b sub 2° Wgh	53		48,97	5	43,97	0,00	0	Nee	5	-		47,15	5	42,15	5	0,00	0	42	-	-	-	-
b74_B	Stationsstraat 34a	Woning	4,5	140722,34	470996,10	Nee		48,83	5	43,83	44	-	5	5		100 lid 1 Wgh	48,00	100a lid 1 sub a & 100a lid 1 sub b sub 2° Wgh	53		47,04	5	42,04	0,00	0	Nee	5	-		45,22	5	40,22	5	0,00	0	40	-	-	-	-
b74_C	Stationsstraat 34a	Woning	7,5	140722,34	470996,10	Nee		49,69	5	44,69	45	-	5	5		100 lid 1 Wgh	48,00	100a lid 1 sub a & 100a lid 1 sub b sub 2° Wgh	53		48,06	5	43,06	0,00	0	Nee	5	-		46,24	5	41,24	5	0,00	0	41	-	-	-	-
b74_D	Stationsstraat 34a	Woning	10,5	140722,34	470996,10	Nee		49,80	5	44,80	45	-	5	5		100 lid 1 Wgh	48,00	100a lid 1 sub a & 100a lid 1 sub b sub 2° Wgh	53		48,73	5	43,73	0,00	0	Nee	5	-		46,91	5	41,91	5	0,00	0	42	-	-	-	-
b227_B	Stationsstraat 36a	Woning	4,5	140716,44	470995,15	Nee		47,77	5	42,77	43	-	5	5		100 lid 1 Wgh	48,00	100a lid 1 sub a & 100a lid 1 sub b sub 2° Wgh	53		46,87	5	41,87	0,00	0	Nee	5	-		45,05	5	40,05	5	0,00	0	40	-	-	-	-
b227_C	Stationsstraat 36a	Woning	7,5	140716,44	470995,15	Nee		48,70	5	43,70	44	-	5	5		100 lid 1 Wgh	48,00	100a lid 1 sub a & 100a lid 1 sub b sub 2° Wgh	53		47,82	5	42,82	0,00	0	Nee	5	-		46,00	5	41,00	5	0,00	0	41	-	-	-	-
b227_D	Stationsstraat 36a	Woning	10,5	140716,44	470995,15	Nee		48,88	5	43,88	44	-	5	5		100 lid 1 Wgh	48,00	100a lid 1 sub a & 100a lid 1 sub b sub 2° Wgh	53		48,61	5	43,61	0,00	0	Nee	5	-		46,79	5	41,79	5	0,00	0	42	-	-	-	-
b181_B	Stationsstraat 4	Woning	4,5	140849,02	471022,79	Nee		55,09	5	50,09	50	-	5	5		100 lid 3 Wgh	50,09	100a lid 1 sub a & 100a lid 1 sub b sub 2° Wgh	55		60,02	5	55,02	4,93	5	Ja	5	55		58,16	5	53,16	5	3,07	3	53	53	Nee	-	-
b742_C	Stationsstraat 4b	Woning	7,5	140849,36	471022,92	Nee		55,67	5	50,67	51	-	5	5		100 lid 3 Wgh	50,67	100a lid 1 sub a & 100a lid 1 sub b sub 2° Wgh	56		59,87	5	54,87	4,20	4	Ja	5	55		58,01	5	53,01	5	2,34	2	53	53	Nee	-	-
b741_D	Stationsstraat 4c	Woning	10,5	140849,58	471023,00	Nee		55,84	5	50,84	51	-	5	5		100 lid 3 Wgh	50,84	100a lid 1 sub a & 100a lid 1 sub b sub 2° Wgh	56		59,71	5	54,71	3,87	4	Ja	5	55		57,85	5	52,85	5	2,01	2	53	53	Nee	-	-
b175_B	Stationsstraat 50	Woning	4,5	140710,41	470994,36	Nee		48,02	5	43,02	43	-	5	5		100 lid 1 Wgh	48,00	100a lid 1 sub a & 100a lid 1 sub b sub 2° Wgh	53		45,84	5	40,84	0,00	0	Nee	5	-		44,07	5	39,07	5	0,00	0	39	-	-	-	-
b175_C	Stationsstraat 50	Woning	7,5	140710,41	470994,36	Nee		49,11	5	44,11	44	-	5	5		100 lid 1 Wgh	48,00	100a lid 1 sub a & 100a lid 1 sub b sub 2° Wgh	53		46,77	5	41,77	0,00	0	Nee	5	-		44,99	5	39,99	5	0,00	0	40	-	-	-	-
b175_D	Stationsstraat 50	Woning	10,5	140710,41	470994,36	Nee		49,33	5	44,33	44	-	5	5		100 lid 1 Wgh	48,00	100a lid 1 sub a & 100a lid 1 sub b sub 2° Wgh	53		47,62	5	42,62	0,00	0	Nee	5	-		45,85	5	40,85	5	0,00	0	41	-	-	-	-
b176_B	Stationsstraat 52	Woning	4,5	140706,23	470993,80	Nee		47,27	5	42,27	42	-	5	5		100 lid 1 Wgh	48,00	100a lid 1 sub a & 100a lid 1 sub b sub 2° Wgh	53		44,72	5	39,72	0,00	0	Nee	5	-		42,93	5	37,93	5	0,00	0	38	-	-	-	-
b176_C	Stationsstraat 52	Woning	7,5	140706,23	470993,80	Nee		48,36	5	43,36	43	-	5	5		100 lid 1 Wgh	48,00	100a lid 1 sub a & 100a lid 1 sub b sub 2° Wgh	53		45,58	5	40,58	0,00	0	Nee	5	-		43,79	5	38,79	5	0,00	0	39	-	-	-	-
b176_D	Stationsstraat 52	Woning	10,5	140706,23	470993,80	Nee		48,63	5	43,63	44	-	5	5		100 lid 1 Wgh	48,00	100a lid 1 sub a & 100a lid 1 sub b sub 2° Wgh	53		46,45	5	41,45	0,00	0	Nee	5	-		44,66	5	39,66	5	0,00	0	40	-	-	-	-
b177_B	Stationsstraat 54	Woning	4,5	140702,07	470993,14	Nee		46,85	5	41,85	42	-	5	5		100 lid 1 Wgh	48,00	100a lid 1 sub a & 100a lid 1 sub b sub 2° Wgh	53		45,14	5	40,14	0,00	0	Nee	5	-		43,34	5	38,34	5	0,00	0	38	-	-	-	-
b177_C	Stationsstraat 54	Woning	7,5	140702,07	470993,14	Nee		47,86	5	42,86	43	-	5	5		100 lid 1 Wgh	48,00	100a lid 1 sub a & 100a lid 1 sub b sub 2° Wgh	53		45,93	5	40,93	0,00	0	Nee	5	-		44,14	5	39,14	5	0,00	0	39	-	-	-	-
b177_D	Stationsstraat 54	Woning	10,5	140702,07	470993,14	Nee		48,28	5	43,28	43	-	5	5		100 lid 1 Wgh	48,00	100a lid 1 sub a & 100a lid 1 sub b sub 2° Wgh	53		46,77	5	41,77	0,00	0	Nee	5	-		44,98	5	39,98	5	0,00	0	40	-	-	-	-
b178_B	Stationsstraat 56	Woning	4,5	140697,74	470992,54	Nee		44,21	5	39,21	39	-	5	5		100 lid 1 Wgh	48,00	100a lid 1 sub a & 100a lid 1 sub b sub 2° Wgh	53		44,62	5	39,62	0,00	0	Nee	5	-		42,84	5	37,84	5	0,00	0	38	-	-	-	-
b178_C	Stationsstraat 56	Woning	7,5	140697,74	470992,54	Nee		45,10	5	40,10	40	-	5	5		100 lid 1 Wgh	48,00	100a lid 1 sub a & 100a lid 1 sub b sub 2° Wgh	53		45,27	5	40,27	0,00	0	Nee	5	-		43,49	5	38,49	5	0,00	0	38	-	-	-	-
b178_D	Stationsstraat 56	Woning	10,5	140697,74	470992,54	Nee		45,56	5	40,56	41	-	5	5		100 lid 1 Wgh	48,00	100a lid 1 sub a & 100a lid 1 sub b sub 2° Wgh	53		46,03	5	41,03	0,00	0	Nee	5	-		44,25	5	39,25	5	0,00	0	39	-	-	-	-
b179_B	Stationsstraat 58	Woning	4,5	140694,88	470993,51	Nee		42,55	5	37,55	38	-	5	5		100 lid 1 Wgh	48,00	100a lid 1 sub a & 100a lid 1 sub b sub 2° Wgh	53		43,97	5	38,97	0,00	0	Nee	5	-		42,53	5	37,53	5	0,00	0	38	-	-	-	-
b179_C	Stationsstraat 58	Woning	7,5	140694,88	470993,51	Nee		43,35	5	38,35	38	-	5	5		100 lid 1 Wgh	48,00	100a lid 1 sub a & 100a lid 1 sub b sub 2° Wgh	53		44,59	5	39,59	0,00	0	Nee	5	-		43,18	5	38,18	5	0,00	0	38	-	-	-	-
b179_D	Stationsstraat 58	Woning	10,5	140694,88	470993,51	Nee		44,10	5	39,10	39	-	5	5		100 lid 1 Wgh	48,00	100a lid 1 sub a & 100a lid 1 sub b sub 2° Wgh	53		45,29	5	40,29	0,00	0	Nee	5	-		43,91	5	38,91	5	0,00	0	39	-	-	-	-
b180_B	Stationsstraat 60	Woning	4,5	140694,36	470994,85	Nee		45,89	5	40,89	41	-	5	5		100 lid 1 Wgh	48,00	100a lid 1 sub a & 100a lid 1 sub b sub 2° Wgh	53		49,16	5	44,16	0,00	0	Nee	5	-		47,48	5	42,48	5	0,00	0	42	-	-	-	-
b180_C	Stationsstraat 60	Woning	7,5	140694,36	470994,85	Nee		46,59	5	41,59	42	-	5	5		100 lid 1 Wgh	48,00	100a lid 1 sub a & 100a lid 1 sub b sub 2° Wgh	53		49,78	5	44,78	0,00	0	Nee	5	-		48,11	5	43,11	5	0,00	0	43	-	-	-	-
b180_D	Stationsstraat 60	Woning	10,5	140694,36	470994,85	Nee		47,31	5	42,31	42	-	5	5		100 lid 1 Wgh	48,00	100a lid 1 sub a & 100a lid 1 sub b sub 2° Wgh	53		50,48	5	45,48	0,00	0	Nee	5	-		48,82	5	43,82	5	0,00	0	44	-	-	-	-
b261_B	Stationsstraat 6a1	Woning	4,5	140820,25	471015,06	Nee		59,32	5	54,32	54	-	5	5		100 lid 3 Wgh	54,32	100a lid 1 sub a & 100a lid 2 Wgh	59		63,59	5	58,59	4,27	4	Ja	5	59		61,73	5	56,73	5	2,41	2	57	57	Nee	-	-
b261_C	Stationsstraat 6a1	Woning	7,5	140820,25	471015,06	Nee		59,41	5	54,41	54	-	5	5		100 lid 3 Wgh	54,41	100a lid 1 sub a & 100a lid 2 Wgh	59		63,43	5	58,43	4,02	4	Ja	5	58		61,57	5	56,57	5	2,16	2	57	57	Nee	-	-
b261_D	Stationsstraat 6a1	Woning	10,5	140820,25	471015,06	Nee		59,33	5	54,33	54	-	5	5		100 lid 3 Wgh	54,33	100a lid 1 sub a & 100a lid 2 Wgh	59		63,17	5	58,17	3,84	4	Ja	5	58		61,30	5	56,30	5	1,97	2	56	56	Nee	-	-
b743_B	Stationsstraat 6a2	Woning	4,5	140821,08	471018,92	Nee		58,29	5	53,29	53	-	5	5		100 lid 3 Wgh	53,29	100a lid 1 sub a & 100a lid 1 sub b sub 2° Wgh	58		65,93	5	60,93	7,64	8	Ja	5	61 (Niet toegestaan!)		64,08	5	59,08	5	5,79	6	59	59	Ja	-	-
b743_C	Stationsstraat 6a2	Woning	7,5	140821,08	471018,92	Nee		58,00	5	53,00	53	-	5	5		100 lid 3 Wgh	53,00	100a lid 1 sub a & 100a lid 1 sub b sub 2° Wgh	58		65,77	5	60,77	7,77	8	Ja	5	61 (Niet toegestaan!)		63,91	5	58,91	5	5,91	6	59	59	Ja	-	-
b743_D	Stationsstraat 6a2	Woning	10,5	140821,08	471018,92	Nee		57,68	5	52,68	53	-	5	5		100 lid 3 Wgh	52,68	100a lid 1 sub a & 100a lid 1 sub b sub 2° Wgh	58		65,50	5	60,50	7,82	8	Ja	5	61 (Niet toegestaan!)		63,64	5	58,64	5	5,96	6	59	59	Ja	-	-
b744_B	Stationsstraat 6a3	Woning	4,5	140819,75	471025,09	Nee		58,12	5	53,12	53	-	5	5		100 lid 3 Wgh	53,12	100a lid 1 sub a & 100a lid 1 sub b sub 2° Wgh	58		65,79	5	60,79	7,67	8	Ja	5	61 (Niet toegestaan!)		63,93	5	58,93	5	5,81	6	59	59	Ja	-	-
b744_C	Stationsstraat 6a3	Woning	7,5	140819,75	471025,09	Nee		57,81	5	52,81	53	-	5	5		100 lid 3 Wgh	52,81	100a lid 1 sub a & 100a lid 1 sub b sub 2° Wgh	58		65,61	5	60,61	7,80	8	Ja	5	61 (Niet toegestaan!)		63,75	5	58,75	5	5,94	6	59	59	Ja	-	-
b744_D	Stationsstraat 6a3	Woning	10,5	140819,75	471025,09	Nee		57,46	5	52,46	52	-	5	5		100 lid 3 Wgh	52,46	100a lid 1 sub a & 100a lid 1 sub b sub 2° Wgh	57		65,34	5	60,34	7,88	8	Ja	5	60 (Niet toegestaan!)		63,48	5	58,48	5	6,02	6	58	58	Ja	-	-
b183_B	Stationsstraat 8	Woning	4,5	140810,87	471013,01	Nee		59,04	5	54,04	54	-	5	5		100 lid 3 Wgh	54,04	100a lid 1 sub a & 100a lid 2 Wgh	59		61,28	5	56,28	2,24	2	Ja	5	56		59,40	5	54,40	5	0,36	0	54	-	-	-	-
b183_C	Stationsstraat 8	Woning	7,5	140810,87	471013,01	Nee		59,22	5	54,22	54	-	5	5		100 lid 3 Wgh	54,22	100a lid 1 sub a & 100a lid 2 Wgh	59		61,27	5	56,27	2,05	2	Ja	5	56		59,39	5	54,39	5	0,17	0	54	-	-	-	-
b183_D	Stationsstraat 8	Woning	10,5	140810,87	471013,01	Nee		59,21	5	54,21	54	-	5	5		100 lid 3 Wgh	54,21	100a lid 1 sub a & 100a lid 2 Wgh	59		61,17	5	56,17	1,96	2	Ja	5	56		59,28	5	54,28	5	0,07	0	54	-	-	-	-
b761_B	Stationsstraat 9	Woning	4,5	140741,12	470981,25	Nee		51,30	5	46,30	46	-	5	5		100 lid 1 Wgh	48,00	100a lid 1 sub a & 100a lid 1 sub b sub 2° Wgh	53		50,04	5	45,04	0,00	0	Nee	5	-		48,19	5	43,19	5	0,00	0	43	-	-	-	-
b498_A	Tesselschadelaan 9,11	Woning	1,5	140558,31	471294,16	Nee		33,05	5	28,05	28	-	5	5		100 lid 1 Wgh	48,00	100a lid 1 sub a & 100a lid 1 sub b sub 2° Wgh	53		35,55	5	30,55	0,00	0	Nee	5	-		33,83	5	28,83	5	0,00	0	29	-	-	-	-
b498_B	Tesselschadelaan 9,11	Woning	4,5	140558,31	471294,16	Nee		33,10	5	28,10	28	-	5	5		100 lid 1 Wgh	48,00	100a lid 1 sub a & 100a lid 1 sub b sub 2° Wgh	53		35,59	5	30,59	0,00	0	Nee	5	-		33,93	5	28,93	5	0,00	0	29	-	-	-	-
b499_A	Tesselschadelaan 9,11	Woning	1,5	140550,81	471296,41	Nee		0,00	5	0,00	0	-	5	5		100 lid 1 Wgh	48,00	100a lid 1 sub a & 100a lid 1 sub b sub 2° Wgh	53		0,00	5	-5,00	0,00	0	Nee	5	-		0,00	5	0,00	5	0,00	0	-5	-	-	-	-
b499_B	Tesselschadelaan 9,11	Woning	4,5	140550,81	471296,41	Nee		5,07	5	0,07	0	-	5	5		100 lid 1 Wgh	48,00	100a lid 1 sub a & 100a lid 1 sub b sub 2° Wgh	53		7,95	5	2,95	0,00	0	Nee	5	-		6,20	5	1,20	5	0,00	0	1	-	-	-	-
b637-1_A	Van Leeuwenhoekstraat 4	Woning	1,5	140816,35	471359,83	Nee		31,98	5	26,98	27	-	5	5		100 lid 1 Wgh	48,00	100a lid 1 sub a & 100a lid 1 sub b sub 2° Wgh	53		34,02	5	29,02	0,00	0	Nee	5	-		32,58	5	27,58	5	0,00	0	28	-	-	-	-
b637-1_B	Van Leeuwenhoekstraat 4	Woning	4,5	140816,35	471359,83	Nee		32,87	5	27,87	28	-	5	5		100 lid 1 Wgh	48,00	100a lid 1 sub a & 100a lid 1 sub b sub 2° Wgh	53		34,97	5	29,97	0,00	0	Nee	5	-		33,52	5	28,52	5	0,00	0	29	-	-	-	-
b637_A	Van Leeuwenhoekstraat 6	Woning	1,5	140821,77	471357,20	Nee		31,52	5	26,52	27	-	5	5		100 lid 1 Wgh	48,00	100a lid 1 sub a & 100a lid 1 sub b sub 2° Wgh	53		34,18	5	29,18	0,00	0	Nee	5	-		32,73	5	27,73	5	0,00	0	28	-	-	-	-
b637_B	Van Leeuwenhoekstraat 6	Woning	4,5	140821,77	471357,20	Nee		32,69	5	27,69	28	-	5	5		100 lid 1 Wgh	48,00	100a lid 1 sub a & 100a lid 1 sub b sub 2° Wgh	53		34,99	5	29,99	0,00	0	Nee	5	-		33,55	5	28,55	5	0,00	0	29	-	-	-	-
b638_A	Van Leeuwenhoekstraat 8	Woning	1,5	140830,82	471359,77	Nee		28,25	5	23,25	23	-	5	5		100 lid 1 Wgh	48,00	100a lid 1 sub a & 100a lid 1 sub b sub 2° Wgh	53		30,78	5	25,78	0,00	0	Nee	5	-		29,41	5	24,41	5	0,00	0	24	-	-	-	-
b638_B	Van Leeuwenhoekstraat 8	Woning	4,5	140830,82	471359,77	Nee		29,40	5	24,40	24	-	5	5		100 lid 1 Wgh	48,00	100a lid 1 sub a & 100a lid 1 sub b sub 2° Wgh	53		31,77	5	26,77	0,00	0	Nee	5	-		30,42	5	25,42	5	0,00	0	25	-	-	-	-
b308_A	Wandelpad 8	Woning	1,5	141030,06	470691,51	Nee		50,13	5	45,13	45	-	5	5		100 lid 1 Wgh	48,00	100a lid 1 sub a & 100a lid 1 sub b sub 2° Wgh	53		49,31	5	44,31	0,00	0	Nee	5	-		48,58	5	43,58	5	0,00	0	44	-	-	-	-
b308_B	Wandelpad 8	Woning	4,5	141030,06	470691,51	Nee		50,80	5	45,80	46	-	5	5		100 lid 1 Wgh	48,00	100a lid 1 sub a & 100a lid 1 sub b sub 2° Wgh	53		50,04	5	45,04	0,00	0	Nee	5	-		49,26	5	44,26	5	0,00	0	44	-	-	-	-
b478_A	Wandelpad 8	Woning	1,5	141039,35	470693,85	Nee		32,58	5	27,58	28	-	5	5		100 lid 1 Wgh	48,00	100a lid 1 sub a & 100a lid 1 sub b sub 2° Wgh	53		29,42	5	24,42	0,00	0	Nee	5	-		28,82	5	23,82	5	0,00	0	24	-	-	-	-
b478_B	Wandelpad 8	Woning	4,5	141039,35	470693,85	Nee		33,39	5	28,39	28	-	5	5		100 lid 1 Wgh	48,00	100a lid 1 sub a & 100a lid 1 sub b sub 2° Wgh	53		30,68	5	25,68	0,00	0	Nee	5	-		30,14	5	25,14	5	0,00	0	25	-	-	-	-
b222_A	Wilhelminastraat 2 t/m 70 (#35)	Woning	1,5	140954,46	470806,41	Nee		49,54	5	44,54	45	-	5	5		100 lid 1 Wgh	48,00	100a lid 1 sub a & 100a lid 1 sub b sub 2° Wgh	53		48,94	5	43,94	0,00	0	Nee	5	-		47,05	5	42,05	5	0,00	0	42	-	-	-	-
b222_B	Wilhelminastraat 2 t/m 70 (#35)	Woning	4,5	140954,46	470806,41	Nee		52,86	5	47,86	48	-	5	5		100 lid 1 Wgh	48,00	100a lid 1 sub a & 100a lid 1 sub b sub 2° Wgh	53		51,77	5	46,77	0,00	0	Nee	5	-		49,86	5	44,86	5	0,00	0	45	-	-	-	-
b222_C	Wilhelminastraat 2 t/m 70 (#35)	Woning	7,5	140954,46	470806,41	Nee		54,54	5	49,54	50	-	5	5		100 lid 3 Wgh	49,54	100a lid 1 sub a & 100a lid 1 sub b sub 2° Wgh	55		53,58	5	48,58	-0,96	-1	Nee	5	-		51,62	5	46,62	5	-1,54	-2	47	-	-	-	-
b222_D	Wilhelminastraat 2 t/m 70 (#35)	Woning	10,5	140954,46	470806,41	Nee		55,25	5	50,25	50	-	5	5		100 lid 3 Wgh	50,25	100a lid 1 sub a & 100a lid 1 sub b sub 2° Wgh	55		54,44	5	49,44	-0,81	-1	Nee	5	-		52,51	5	47,51	5	-2,25	-2	48	-	-	-	-
b222_E	Wilhelminastraat 2 t/m 70 (#35)	Woning	13,5	140954,46	470806,41	Nee		55,31	5	50,31	50	-	5	5		100 lid 3 Wgh	50,31	100a lid 1 sub a & 100a lid 1 sub b sub 2° Wgh	55		54,51	5	49,51	-0,80	-1	Nee	5	-		52,60	5	47,60	5	-2,31	-2	48	-	-	-	-
b222_F	Wilhelminastraat 2 t/m 70 (#35)	Woning	16,5	140954,46	470806,41	Nee		55,29	5	50,29	50	-	5	5		100 lid 3 Wgh	50,29	100a lid 1 sub a & 100a lid 1 sub b sub 2° Wgh	55		54,47	5	49,47	-0,82	-1	Nee	5	-		52,56	5	47,56	5	-2,29	-2	48	-	-	-	-
b313_A	Wilhelminastraat 2 t/m 70 (#35)	Woning	19,5	140954,68	470806,03	Nee		55,18	5	50,18	50	-	5	5		100 lid 3 Wgh	50,18	100a lid 1 sub a & 100a lid 1 sub b sub 2° Wgh	55		54,28	5	49,28	-0,90	-1	Nee	5	-		52,37	5	47,37	5	-2,18	-2	47	-	-	-	-
b313_B	Wilhelminastraat 2 t/m 70 (#35)	Woning	22,5	140954,68	470806,03	Nee		55,13	5	50,13	50	-	5	5		100 lid 3 Wgh	50,13	100a lid 1 sub a & 100a lid 1 sub b sub 2° Wgh	55		54,22	5	49,22	-0,91	-1	Nee	5	-		52,32	5	47,32	5	-2,13	-2	47	-	-	-	-
b313_C	Wilhelminastraat 2 t/m 70 (#35)	Woning	25,5	140954,68	470806,03	Nee		55,06	5	50,06	50	-	5	5		100 lid 3 Wgh	50,06	100a lid 1 sub a & 100a lid 1 sub b sub 2° Wgh	55		54,14	5	49,14	-0,92	-1	Nee	5	-		52,24	5	47,24	5	-2,06	-2	47	-	-	-	-
b313_D	Wilhelminastraat 2 t/m 70 (#35)	Woning	28,5	140954,68	470806,03	Nee		55,03	5	50,03	50	-	5	5		100 lid 3 Wgh	50,03	100a lid 1 sub a & 100a lid 1 sub b sub 2° Wgh	55		54,11	5	49,11	-0,92	-1	Nee	5	-		52,23	5	47,23	5	-2,03	-2	47	-	-	-	-
b313_E	Wilhelminastraat 2 t/m 70 (#35)	Woning	31,5	140954,68	470806,03	Nee		54,95	5	49,95	50	-	5	5		100 lid 3 Wgh	49,95	100a lid 1 sub a & 100a lid 1 sub b sub 2° Wgh	55		54,02	5	49,02	-0,93	-1	Nee	5	-		52,18	5	47,18	5	-1,95	-2	47	-	-	-	-
b313_F	Wilhelminastraat 2 t/m 70 (#35)	Woning	34,5	140954,68	470806,03	Nee		54,78	5	49,78	50	-	5	5		100 lid 3 Wgh	49,78	100a lid 1 sub a & 100a lid 1 sub b sub 2° Wgh	55		53,83	5	48,83	-0,95	-1	Nee	5	-		52,07	5	47,07	5	-1,78	-2	47	-	-	-	-
b107_A	Zuiderweg 101	Woning	1,5	141057,64	470854,86	Nee		36,70	5	31,70	32	-	5	5		100 lid 1 Wgh	48,00	100a lid 1 sub a & 100a lid 1 sub b sub 2° Wgh	53		30,34	5	25,34	0,00	0	Nee	5	-		28,89	5	23,89	5	0,00	0	24	-	-	-	-
b107_B	Zuiderweg 101	Woning	4,5	141057,64	470854,86	Nee		38,06	5	33,06	33	-	5	5		100 lid 1 Wgh	48,00	100a lid 1 sub a & 100a lid 1 sub b sub 2° Wgh	53		31,32	5	26,32	0,00	0	Nee	5	-		29,92	5	24,92	5	0,00	0	25	-	-	-	-
b106_A	Zuiderweg 103	Woning	1,5	141059,27	470851,62	Nee		36,80	5	31,80	32	-	5	5		100 lid 1 Wgh	48,00	100a lid 1 sub a & 100a lid 1 sub b sub 2° Wgh	53		30,67	5	25,67	0,00	0	Nee	5	-		29,23	5	24,23	5	0,00	0	24	-	-	-	-
b106_B	Zuiderweg 103	Woning	4,5	141059,27	470851,62	Nee		38,12	5	33,12	33	-	5	5		100 lid 1 Wgh	48,00	100a lid 1 sub a & 100a lid 1 sub b sub 2° Wgh	53		31,47	5	26,47	0,00	0	Nee	5	-		30,08	5	25,08	5	0,00	0	25	-	-	-	-
b106_C	Zuiderweg 103	Woning	7,5	141059,27	470851,62	Nee		37,97	5	32,97	33	-	5	5		100 lid 1 Wgh	48,00	100a lid 1 sub a & 100a lid 1 sub b sub 2° Wgh	53		31,56	5	26,56	0,00	0	Nee	5	-		30,20	5	25,20	5	0,00	0	25	-	-	-	-
b105_A	Zuiderweg 105	Woning	1,5	141062,03	470846,19	Nee		36,40	5	31,40	31	-	5	5		100 lid 1 Wgh	48,00	100a lid 1 sub a & 100a lid 1 sub b sub 2° Wgh	53		30,75	5	25,75	0,00	0	Nee	5	-		29,31	5	24,31	5	0,00	0	24	-	-	-	-
b105_B	Zuiderweg 105	Woning	4,5	141062,03	470846,19	Nee		37,69	5	32,69	33	-	5	5		100 lid 1 Wgh	48,00	100a lid 1 sub a & 100a lid 1 sub b sub 2° Wgh	53		31,63	5	26,63	0,00	0	Nee	5	-		30,23	5	25,23	5	0,00	0	25	-	-	-	-
b105_C	Zuiderweg 105	Woning	7,5	141062,03	470846,19	Nee		37,52	5	32,52	33	-	5	5		100 lid 1 Wgh	48,00	100a lid 1 sub a & 100a lid 1 sub b sub 2° Wgh	53		31,78	5	26,78	0,00	0	Nee	5	-		30,40	5	25,40	5	0,00	0	25	-	-	-	-
b96_A	Zuiderweg 107	Woning	1,5	141063,59	470843,25	Nee		35,07	5	30,07	30	-	5	5		100 lid 1 Wgh	48,00	100a lid 1 sub a & 100a lid 1 sub b sub 2° Wgh	53		32,15	5	27,15	0,00	0	Nee	5	-		30,60	5	25,60	5	0,00	0	26	-	-	-	-
b96_B	Zuiderweg 107	Woning	4,5	141063,59	470843,25	Nee		36,28	5	31,28	31	-	5	5		100 lid 1 Wgh	48,00	100a lid 1 sub a & 100a lid 1 sub b sub 2° Wgh	53		33,15	5	28,15	0,00	0	Nee	5	-		31,68	5	26,68	5	0,00	0	27	-	-	-	-
b96_C	Zuiderweg 107	Woning	7,5	141063,59	470843,25	Nee		36,13	5	31,13	31	-	5	5		100 lid 1 Wgh	48,00	100a lid 1 sub a & 100a lid 1 sub b sub 2° Wgh	53		33,13	5	28,13	0,00	0	Nee	5	-		31,68	5	26,68	5	0,00	0	27	-	-	-	-
b479_A	Zuiderweg 109	Woning	1,5	141119,21	470738,93	Nee		40,61	5	35,61	36	-	5	5		100 lid 1 Wgh	48,00	100a lid 1 sub a & 100a lid 1 sub b sub 2° Wgh	53		40,00	5	35,00	0,00	0	Nee	5	-		39,44	5	34,44	5	0,00	0	34	-	-	-	-
b479_B	Zuiderweg 109	Woning	4,5	141119,21	470738,93	Nee		41,45	5	36,45	36	-	5	5		100 lid 1 Wgh	48,00	100a lid 1 sub a & 100a lid 1 sub b sub 2° Wgh	53		40,77	5	35,77	0,00	0	Nee	5	-		40,25	5	35,25	5	0,00	0	35	-	-	-	-
b479_C	Zuiderweg 109	Woning	7,5	141119,21	470738,93	Nee		41,71	5	36,71	37	-	5	5		100 lid 1 Wgh	48,00	100a lid 1 sub a & 100a lid 1 sub b sub 2° Wgh	53		40,96	5	35,96	0,00	0	Nee	5	-		40,42	5	35,42	5	0,00	0	35	-	-	-	-
b569_A	Zuiderweg 109	Woning	1,5	141115,88	470735,19	Nee		41,13	5	36,13	36	-	5	5		100 lid 1 Wgh	48,00	100a lid 1 sub a & 100a lid 1 sub b sub 2° Wgh	53		40,66	5	35,66	0,00	0	Nee	5	-		40,06	5	35,06	5	0,00	0	35	-	-	-	-
b569_B	Zuiderweg 109	Woning	4,5	141115,88	470735,19	Nee		42,20	5	37,20	37	-	5	5		100 lid 1 Wgh	48,00	100a lid 1 sub a & 100a lid 1 sub b sub 2° Wgh	53		41,71	5	36,71	0,00	0	Nee	5	-		41,13	5	36,13	5	0,00	0	36	-	-	-	-
b569_C	Zuiderweg 109	Woning	7,5	141115,88	470735,19	Nee		42,59	5	37,59	38	-	5	5		100 lid 1 Wgh	48,00	100a lid 1 sub a & 100a lid 1 sub b sub 2° Wgh	53		42,10	5	37,10	0,00	0	Nee	5	-		41,52	5	36,52	5	0,00	0	37	-	-	-	-
b570_A	Zuiderweg 111	Woning	1,5	141117,90	470727,80	Nee		41,26	5	36,26	36	-	5	5		100 lid 1 Wgh	48,00	100a lid 1 sub a & 100a lid 1 sub b sub 2° Wgh	53		40,94	5	35,94	0,00	0	Nee	5	-		40,34	5	35,34	5	0,00	0	35	-	-	-	-
b570_B	Zuiderweg 111	Woning	4,5	141117,90	470727,80	Nee		42,31	5	37,31	37	-	5	5		100 lid 1 Wgh	48,00	100a lid 1 sub a & 100a lid 1 sub b sub 2° Wgh	53		41,95	5	36,95	0,00	0	Nee	5	-		41,38	5	36,38	5	0,00	0	36	-	-	-	-
b570_C	Zuiderweg 111	Woning	7,5	141117,90	470727,80	Nee		42,66	5	37,66	38	-	5	5		100 lid 1 Wgh	48,00	100a lid 1 sub a & 100a lid 1 sub b sub 2° Wgh	53		42,31	5	37,31	0,00	0	Nee	5	-		41,71	5	36,71	5	0,00	0	37	-	-	-	-
b571_A	Zuiderweg 113	Woning	1,5	141119,86	470722,87	Nee		41,36	5	36,36	36	-	5	5		100 lid 1 Wgh	48,00	100a lid 1 sub a & 100a lid 1 sub b sub 2° Wgh	53		41,03	5	36,03	0,00	0	Nee	5	-		40,42	5	35,42	5	0,00	0	35	-	-	-	-
b571_B	Zuiderweg 113	Woning	4,5	141119,86	470722,87	Nee		42,49	5	37,49	37	-	5	5		100 lid 1 Wgh	48,00	100a lid 1 sub a & 100a lid 1 sub b sub 2° Wgh	53		42,04	5	37,04	0,00	0	Nee	5	-		41,47	5	36,47	5	0,00	0	36	-	-	-	-
b571_C	Zuiderweg 113	Woning	7,5	141119,86	470722,87	Nee		42,70	5	37,70	38	-	5	5		100 lid 1 Wgh	48,00	100a lid 1 sub a & 100a lid 1 sub b sub 2° Wgh	53		42,30	5	37,30	0,00	0	Nee	5	-		41,71	5	36,71	5	0,00	0	37	-	-	-	-
b572_A	Zuiderweg 115	Woning	1,5	141122,16	470717,02	Nee		41,45	5	36,45	36	-	5	5		100 lid 1 Wgh	48,00	100a lid 1 sub a & 100a lid 1 sub b sub 2° Wgh	53		41,00	5	36,00	0,00	0	Nee	5	-		40,33	5	35,33	5	0,00	0	35	-	-	-	-
b572_B	Zuiderweg 115	Woning	4,5	141122,16	470717,02	Nee		42,62	5	37,62	38	-	5	5		100 lid 1 Wgh	48,00	100a lid 1 sub a & 100a lid 1 sub b sub 2° Wgh	53		42,08	5	37,08	0,00	0	Nee	5	-		41,44	5	36,44	5	0,00	0	36	-	-	-	-
b572_C	Zuiderweg 115	Woning	7,5	141122,16	470717,02	Nee		43,19	5	38,19	38	-	5	5		100 lid 1 Wgh	48,00	100a lid 1 sub a & 100a lid 1 sub b sub 2° Wgh	53		42,69	5	37,69	0,00	0	Nee	5	-		41,96	5	36,96	5	0,00	0	37	-	-	-	-
b676_A	Zuiderweg 15	Woning	1,5	141043,60	471002,20	Nee		31,51	5	26,51	27	-	5	5		100 lid 1 Wgh	48,00	100a lid 1 sub a & 100a lid 1 sub b sub 2° Wgh	53		31,56	5	26,56	0,00	0	Nee	5	-		30,00	5	25,00	5	0,00	0	25	-	-	-	-
b676_B	Zuiderweg 15	Woning	4,5	141043,60	471002,20	Nee		32,85	5	27,85	28	-	5	5		100 lid 1 Wgh	48,00	100a lid 1 sub a & 100a lid 1 sub b sub 2° Wgh	53		31,83	5	26,83	0,00	0	Nee	5	-		30,29	5	25,29	5	0,00	0	25	-	-	-	-
b675_A	Zuiderweg 61	Woning	1,5	141041,19	470986,70	Nee		29,41	5	24,41	24	-	5	5		100 lid 1 Wgh	48,00	100a lid 1 sub a & 100a lid 1 sub b sub 2° Wgh	53		33,52	5	28,52	0,00	0	Nee	5	-		31,89	5	26,89	5	0,00	0	27	-	-	-	-
b675_B	Zuiderweg 61	Woning	4,5	141041,19	470986,70	Nee		30,11	5	25,11	25	-	5	5		100 lid 1 Wgh	48,00	100a lid 1 sub a & 100a lid 1 sub b sub 2° Wgh	53		33,64	5	28,64	0,00	0	Nee	5	-		32,04	5	27,04	5	0,00	0	27	-	-	-	-
b675_C	Zuiderweg 61	Woning	7,5	141041,19	470986,70	Nee		30,78	5	25,78	26	-	5	5		100 lid 1 Wgh	48,00	100a lid 1 sub a & 100a lid 1 sub b sub 2° Wgh	53		33,74	5	28,74	0,00	0	Nee	5	-		32,15	5	27,15	5	0,00	0	27	-	-	-	-
b70_A	Zuiderweg 63	Woning	1,5	141038,95	470983,45	Nee		28,86	5	23,86	24	-	5	5		100 lid 1 Wgh	48,00	100a lid 1 sub a & 100a lid 1 sub b sub 2° Wgh	53		31,53	5	26,53	0,00	0	Nee	5	-		29,87	5	24,87	5	0,00	0	25	-	-	-	-
b70_B	Zuiderweg 63	Woning	4,5	141038,95	470983,45	Nee		29,46	5	24,46	24	-	5	5		100 lid 1 Wgh	48,00	100a lid 1 sub a & 100a lid 1 sub b sub 2° Wgh	53		31,86	5	26,86	0,00	0	Nee	5	-		30,24	5	25,24	5	0,00	0	25	-	-	-	-
b70_C	Zuiderweg 63	Woning	7,5	141038,95	470983,45	Nee		30,14	5	25,14	25	-	5	5		100 lid 1 Wgh	48,00	100a lid 1 sub a & 100a lid 1 sub b sub 2° Wgh	53		32,15	5	27,15	0,00	0	Nee	5	-		30,56	5	25,56	5	0,00	0	26	-	-	-	-
b90_A	Zuiderweg 65	Woning	1,5	141035,36	470978,37	Nee		28,98	5	23,98	24	-	5	5		100 lid 1 Wgh	48,00	100a lid 1 sub a & 100a lid 1 sub b sub 2° Wgh	53		29,76	5	24,76	0,00	0	Nee	5	-		28,21	5	23,21	5	0,00	0	23	-	-	-	-
b90_B	Zuiderweg 65	Woning	4,5	141035,36	470978,37	Nee		29,57	5	24,57	25	-	5	5		100 lid 1 Wgh	48,00	100a lid 1 sub a & 100a lid 1 sub b sub 2° Wgh	53		30,32	5	25,32	0,00	0	Nee	5	-		28,80	5	23,80	5	0,00	0	24	-	-	-	-
b90_C	Zuiderweg 65	Woning	7,5	141035,36	470978,37	Nee		30,17	5	25,17	25	-	5	5		100 lid 1 Wgh	48,00	100a lid 1 sub a & 100a lid 1 sub b sub 2° Wgh	53		30,74	5	25,74	0,00	0	Nee	5	-		29,24	5	24,24	5	0,00	0	24	-	-	-	-

								HEERSENDE SITUATIE							Normstelling krachtens Wet geluidhinder en/of Besluit geluidhinder					TOEKOMSTIGE SITUATIE (ZONDER MAATREGELEN)									TOEKOMSTIGE SITUATIE MET MAATREGELEN									
Rekenpunt ID	Adres/omschrijving rekenpunt	Type bestemming	Rekenhoogte [m]	X	Y	Sanering [ja/nee]	-	L_{totaal} [dB]	110 lid g Wet geluidhinder ex 3.4 lid 1 Rmg2012 [dB]	L_{totaal} - 110 lid g ex 3.4 lid 1 Rmg2012 [dB]	L_{totaal} afgerond - 110 lid g Wgh [dB]	Eerder vastgestelde hogere waarde [dB]	Toegepaste aftrek conform hogere waardebesluit [dB]	110 lid g Wet geluidhinder ex 3.4 lid 2 Rmg2012 [dB]	-	Aanduidingswaarde ten hoogste toelaatbare geluidbelasting Wet geluidhinder/ Besluit geluidhinder	Ten hoogste toelaatbare geluidbelasting [dB]	Aanduidingswaarde maximaal vast te stellen hogere waarde geluidbelasting Wet geluidhinder/Besluit geluidhinder	Maximaal vast te stellen hogere waarde [dB]	-	L_{totaal} [dB]	110 lid g Wet geluidhinder ex 3.4 lid 1 Rmg2012 [dB]	L_{totaal} - 110 lid g t.b.v. verschil-berekening [dB]	ΔL zonder maatregelen t.b.v. verschilberekening [dB]	ΔL zonder maatregelen t.b.v. verschilberekening afgerond [dB]	Reconstructie in de zin van de Wet geluidhinder? [ja/nee]	110 lid g Wet geluidhinder ex 3.4 lid 1 Rmg2012 [dB]	Vast te stellen hogere waarde zonder aanvullende maatregelen [dB]	-	L_{totaal} [dB]	110 lid g Wet geluidhinder ex 3.4 lid 1 Rmg2012 [dB]	L_{totaal} - 110 lid g [dB]	110 lid g Wet geluidhinder t.b.v. hinderaren [dB]	ΔL t.b.v. hinderaren [dB]	ΔL t.b.v. hinderaren afgerond [dB]	L_{totaal} afgerond - 110 lid g Wet geluidhinder [dB]	Vast te stellen hogere waarde [dB]	Overschrijding maximaal vast te stellen hogere waarde? [ja/nee]	Is de vast te stellen hogere waarde ook gelegen op de geval met de hoogste geluidbelasting?	Controle impact maatregelen
b71_A	Zuiderweg 67	Woning	1,5	140333,48	470075,64	Nee		28,52	5	23,52	24	-	5	5		100 lid 1 Wgh	48,00	100e lid 1 sub a & 100e lid 1 sub b sub 2° Wgh	53		28,10	5	23,10	0,00	0	Nee	5	-		27,78	5	22,78	0	0,00	0	23	-	-	-	-
b71_B	Zuiderweg 67	Woning	4,5	140333,48	470075,64	Nee		28,98	5	23,98	24	-	5	5		100 lid 1 Wgh	48,00	100e lid 1 sub a & 100e lid 1 sub b sub 2° Wgh	53		28,81	5	23,81	0,00	0	Nee	5	-		28,27	5	23,27	0	0,00	0	23	-	-	-	-
b71_C	Zuiderweg 67	Woning	7,5	140333,48	470075,64	Nee		29,38	5	24,38	24	-	5	5		100 lid 1 Wgh	48,00	100e lid 1 sub a & 100e lid 1 sub b sub 2° Wgh	53		30,07	5	25,07	0,00	0	Nee	5	-		28,56	5	23,56	0	0,00	0	24	-	-	-	-
b72_A	Zuiderweg 69 en Ellis (W2)	Woning	1,5	140329,93	470070,42	Nee		28,66	5	23,66	24	-	5	5		100 lid 1 Wgh	48,00	100e lid 1 sub a & 100e lid 1 sub b sub 2° Wgh	53		28,18	5	24,18	0,00	0	Nee	5	-		27,61	5	22,61	0	0,00	0	23	-	-	-	-
b72_B	Zuiderweg 69 en Ellis (W2)	Woning	4,5	140329,93	470070,42	Nee		29,28	5	24,28	24	-	5	5		100 lid 1 Wgh	48,00	100e lid 1 sub a & 100e lid 1 sub b sub 2° Wgh	53		28,74	5	24,74	0,00	0	Nee	5	-		28,21	5	23,21	0	0,00	0	23	-	-	-	-
b72_C	Zuiderweg 69 en Ellis (W2)	Woning	7,5	140329,93	470070,42	Nee		29,74	5	24,74	25	-	5	5		100 lid 1 Wgh	48,00	100e lid 1 sub a & 100e lid 1 sub b sub 2° Wgh	53		30,10	5	25,10	0,00	0	Nee	5	-		28,65	5	23,65	0	0,00	0	24	-	-	-	-
b91_A	Zuiderweg 71	Woning	1,5	140328,07	470067,64	Nee		28,36	5	23,36	23	-	5	5		100 lid 1 Wgh	48,00	100e lid 1 sub a & 100e lid 1 sub b sub 2° Wgh	53		29,15	5	24,15	0,00	0	Nee	5	-		27,61	5	22,61	0	0,00	0	23	-	-	-	-
b91_B	Zuiderweg 71	Woning	4,5	140328,07	470067,64	Nee		28,79	5	23,79	24	-	5	5		100 lid 1 Wgh	48,00	100e lid 1 sub a & 100e lid 1 sub b sub 2° Wgh	53		29,56	5	24,56	0,00	0	Nee	5	-		28,01	5	23,01	0	0,00	0	23	-	-	-	-
b91_C	Zuiderweg 71	Woning	7,5	140328,07	470067,64	Nee		29,19	5	24,19	24	-	5	5		100 lid 1 Wgh	48,00	100e lid 1 sub a & 100e lid 1 sub b sub 2° Wgh	53		29,89	5	24,89	0,00	0	Nee	5	-		28,37	5	23,37	0	0,00	0	23	-	-	-	-
b141_A	Zuiderweg 73	Woning	1,5	140324,48	470062,49	Nee		28,44	5	23,44	23	-	5	5		100 lid 1 Wgh	48,00	100e lid 1 sub a & 100e lid 1 sub b sub 2° Wgh	53		29,03	5	24,03	0,00	0	Nee	5	-		27,48	5	22,48	0	0,00	0	22	-	-	-	-
b141_B	Zuiderweg 73	Woning	4,5	140324,48	470062,49	Nee		28,93	5	23,93	24	-	5	5		100 lid 1 Wgh	48,00	100e lid 1 sub a & 100e lid 1 sub b sub 2° Wgh	53		29,49	5	24,49	0,00	0	Nee	5	-		27,96	5	22,96	0	0,00	0	23	-	-	-	-
b141_C	Zuiderweg 73	Woning	7,5	140324,48	470062,49	Nee		29,31	5	24,31	24	-	5	5		100 lid 1 Wgh	48,00	100e lid 1 sub a & 100e lid 1 sub b sub 2° Wgh	53		29,69	5	24,69	0,00	0	Nee	5	-		28,19	5	23,19	0	0,00	0	23	-	-	-	-
b142_A	Zuiderweg 75	Woning	1,5	140322,52	470059,73	Nee		28,36	5	23,36	23	-	5	5		100 lid 1 Wgh	48,00	100e lid 1 sub a & 100e lid 1 sub b sub 2° Wgh	53		29,19	5	24,19	0,00	0	Nee	5	-		27,61	5	22,61	0	0,00	0	23	-	-	-	-
b142_B	Zuiderweg 75	Woning	4,5	140322,52	470059,73	Nee		28,94	5	23,94	24	-	5	5		100 lid 1 Wgh	48,00	100e lid 1 sub a & 100e lid 1 sub b sub 2° Wgh	53		29,75	5	24,75	0,00	0	Nee	5	-		28,23	5	23,23	0	0,00	0	23	-	-	-	-
b142_C	Zuiderweg 75	Woning	7,5	140322,52	470059,73	Nee		29,23	5	24,23	24	-	5	5		100 lid 1 Wgh	48,00	100e lid 1 sub a & 100e lid 1 sub b sub 2° Wgh	53		29,93	5	24,93	0,00	0	Nee	5	-		28,44	5	23,44	0	0,00	0	23	-	-	-	-
b143_A	Zuiderweg 77	Woning	1,5	140317,63	470054,54	Nee		28,43	5	23,43	23	-	5	5		100 lid 1 Wgh	48,00	100e lid 1 sub a & 100e lid 1 sub b sub 2° Wgh	53		29,18	5	24,18	0,00	0	Nee	5	-		27,61	5	22,61	0	0,00	0	23	-	-	-	-
b143_B	Zuiderweg 77	Woning	4,5	140317,63	470054,54	Nee		28,94	5	23,94	24	-	5	5		100 lid 1 Wgh	48,00	100e lid 1 sub a & 100e lid 1 sub b sub 2° Wgh	53		29,62	5	24,62	0,00	0	Nee	5	-		28,12	5	23,12	0	0,00	0	23	-	-	-	-
b143_C	Zuiderweg 77	Woning	7,5	140317,63	470054,54	Nee		29,19	5	24,19	24	-	5	5		100 lid 1 Wgh	48,00	100e lid 1 sub a & 100e lid 1 sub b sub 2° Wgh	53		29,79	5	24,79	0,00	0	Nee	5	-		28,26	5	23,26	0	0,00	0	23	-	-	-	-
b172_A	Zuiderweg 79	Woning	1,5	140315,84	470051,97	Nee		28,31	5	23,31	23	-	5	5		100 lid 1 Wgh	48,00	100e lid 1 sub a & 100e lid 1 sub b sub 2° Wgh	53		28,38	5	24,10	0,00	0	Nee	5	-		27,54	5	22,54	0	0,00	0	23	-	-	-	-
b172_B	Zuiderweg 79	Woning	4,5	140315,84	470051,97	Nee		28,73	5	23,73	24	-	5	5		100 lid 1 Wgh	48,00	100e lid 1 sub a & 100e lid 1 sub b sub 2° Wgh	53		29,54	5	24,54	0,00	0	Nee	5	-		27,99	5	22,99	0	0,00	0	23	-	-	-	-
b172_C	Zuiderweg 79	Woning	7,5	140315,84	470051,97	Nee		29,02	5	24,02	24	-	5	5		100 lid 1 Wgh	48,00	100e lid 1 sub a & 100e lid 1 sub b sub 2° Wgh	53		29,63	5	24,63	0,00	0	Nee	5	-		28,11	5	23,11	0	0,00	0	23	-	-	-	-
b189_A	Zuiderweg 81	Woning	1,5	140312,44	470041,83	Nee		34,57	5	29,57	30	-	5	5		100 lid 1 Wgh	48,00	100e lid 1 sub a & 100e lid 1 sub b sub 2° Wgh	53		30,68	5	25,68	0,00	0	Nee	5	-		29,00	5	24,00	0	0,00	0	24	-	-	-	-
b189_B	Zuiderweg 81	Woning	4,5	140312,44	470041,83	Nee		35,92	5	30,92	31	-	5	5		100 lid 1 Wgh	48,00	100e lid 1 sub a & 100e lid 1 sub b sub 2° Wgh	53		31,51	5	26,51	0,00	0	Nee	5	-		29,91	5	24,91	0	0,00	0	25	-	-	-	-
b189_C	Zuiderweg 81	Woning	7,5	140312,44	470041,83	Nee		35,76	5	30,76	31	-	5	5		100 lid 1 Wgh	48,00	100e lid 1 sub a & 100e lid 1 sub b sub 2° Wgh	53		31,52	5	26,52	0,00	0	Nee	5	-		29,95	5	24,95	0	0,00	0	25	-	-	-	-
b137_A	Zuiderweg 83	Woning	1,5	140314,81	470037,35	Nee		35,47	5	30,47	30	-	5	5		100 lid 1 Wgh	48,00	100e lid 1 sub a & 100e lid 1 sub b sub 2° Wgh	53		33,59	5	28,59	0,00	0	Nee	5	-		31,70	5	26,70	0	0,00	0	27	-	-	-	-
b137_B	Zuiderweg 83	Woning	4,5	140314,81	470037,35	Nee		36,98	5	31,98	32	-	5	5		100 lid 1 Wgh	48,00	100e lid 1 sub a & 100e lid 1 sub b sub 2° Wgh	53		34,88	5	29,88	0,00	0	Nee	5	-		33,06	5	28,06	0	0,00	0	28	-	-	-	-
b137_C	Zuiderweg 83	Woning	7,5	140314,81	470037,35	Nee		37,03	5	32,03	32	-	5	5		100 lid 1 Wgh	48,00	100e lid 1 sub a & 100e lid 1 sub b sub 2° Wgh	53		35,01	5	30,01	0,00	0	Nee	5	-		33,21	5	28,21	0	0,00	0	28	-	-	-	-
b120_A	Zuiderweg 85	Woning	1,5	140318,47	470033,78	Nee		36,45	5	31,45	31	-	5	5		100 lid 1 Wgh	48,00	100e lid 1 sub a & 100e lid 1 sub b sub 2° Wgh	53		34,18	5	29,18	0,00	0	Nee	5	-		32,28	5	27,28	0	0,00	0	27	-	-	-	-
b120_B	Zuiderweg 85	Woning	4,5	140318,47	470033,78	Nee		38,04	5	33,04	33	-	5	5		100 lid 1 Wgh	48,00	100e lid 1 sub a & 100e lid 1 sub b sub 2° Wgh	53		35,50	5	30,50	0,00	0	Nee	5	-		33,74	5	28,74	0	0,00	0	29	-	-	-	-
b120_C	Zuiderweg 85	Woning	7,5	140318,47	470033,78	Nee		38,14	5	33,14	33	-	5	5		100 lid 1 Wgh	48,00	100e lid 1 sub a & 100e lid 1 sub b sub 2° Wgh	53		35,70	5	30,70	0,00	0	Nee	5	-		33,83	5	28,83	0	0,00	0	29	-	-	-	-
b121_A	Zuiderweg 87	Woning	1,5	140320,40	470028,64	Nee		37,27	5	32,27	32	-	5	5		100 lid 1 Wgh	48,00	100e lid 1 sub a & 100e lid 1 sub b sub 2° Wgh	53		34,85	5	29,85	0,00	0	Nee	5	-		32,91	5	27,91	0	0,00	0	28	-	-	-	-
b121_B	Zuiderweg 87	Woning	4,5	140320,40	470028,64	Nee		38,92	5	33,92	34	-	5	5		100 lid 1 Wgh	48,00	100e lid 1 sub a & 100e lid 1 sub b sub 2° Wgh	53		36,30	5	31,30	0,00	0	Nee	5	-		34,47	5	29,47	0	0,00	0	29	-	-	-	-
b121_C	Zuiderweg 87	Woning	7,5	140320,40	470028,64	Nee		39,06	5	34,06	34	-	5	5		100 lid 1 Wgh	48,00	100e lid 1 sub a & 100e lid 1 sub b sub 2° Wgh	53		36,40	5	31,40	0,00	0	Nee	5	-		34,65	5	29,65	0	0,00	0	30	-	-	-	-
b122_A	Zuiderweg 89	Woning	1,5	140321,93	470025,73	Nee		37,42	5	32,42	32	-	5	5		100 lid 1 Wgh	48,00	100e lid 1 sub a & 100e lid 1 sub b sub 2° Wgh	53		34,89	5	29,89	0,00	0	Nee	5	-		32,95	5	27,95	0	0,00	0	28	-	-	-	-
b122_B	Zuiderweg 89	Woning	4,5	140321,93	470025,73	Nee		39,08	5	34,08	34	-	5	5		100 lid 1 Wgh	48,00	100e lid 1 sub a & 100e lid 1 sub b sub 2° Wgh	53		36,34	5	31,34	0,00	0	Nee	5	-		34,50	5	29,50	0	0,00	0	30	-	-	-	-
b122_C	Zuiderweg 89	Woning	7,5	140321,93	470025,73	Nee		39,27	5	34,27	34	-	5	5		100 lid 1 Wgh	48,00	100e lid 1 sub a & 100e lid 1 sub b sub 2° Wgh	53		36,48	5	31,48	0,00	0	Nee	5	-		34,66	5	29,66	0	0,00	0	30	-	-	-	-
b193_A	Zuiderweg 91	Woning	1,5	140324,85	470021,11	Nee		38,39	5	33,39	33	-	5	5		100 lid 1 Wgh	48,00	100e lid 1 sub a & 100e lid 1 sub b sub 2° Wgh	53		34,93	5	29,93	0,00	0	Nee	5	-		32,98	5	27,98	0	0,00	0	28	-	-	-	-
b193_B	Zuiderweg 91	Woning	4,5	140324,85	470021,11	Nee		40,00	5	35,00	35	-	5	5		100 lid 1 Wgh	48,00	100e lid 1 sub a & 100e lid 1 sub b sub 2° Wgh	53		36,38	5	31,38	0,00	0	Nee	5	-		34,54	5	29,54	0	0,00	0	30	-	-	-	-
b193_C	Zuiderweg 91	Woning	7,5	140324,85	470021,11	Nee		40,23	5	35,23	35	-	5	5		100 lid 1 Wgh	48,00	100e lid 1 sub a & 100e lid 1 sub b sub 2° Wgh	53		36,56	5	31,56	0,00	0	Nee	5	-		34,75	5	29,75	0	0,00	0	30	-	-	-	-
b64_A	Zuiderweg 93	Woning	1,5	140335,95	470896,86	Nee		39,92	5	34,92	35	-	5	5		100 lid 1 Wgh	48,00	100e lid 1 sub a & 100e lid 1 sub b sub 2° Wgh	53		32,18	5	28,18	0,00	0	Nee	5	-		31,24	5	26,24	0	0,00	0	26	-	-	-	-
b64_B	Zuiderweg 93	Woning	4,5	140335,95	470896,86	Nee		41,58	5	36,58	37	-	5	5		100 lid 1 Wgh	48,00	100e lid 1 sub a & 100e lid 1 sub b sub 2° Wgh	53		34,44	5	29,44	0,00	0	Nee	5	-		32,68	5	27,68	0	0,00	0	28	-	-	-	-
b64_C	Zuiderweg 93	Woning	7,5	140335,95	470896,86	Nee		41,75	5	36,75	37	-	5	5		100 lid 1 Wgh	48,00	100e lid 1 sub a & 100e lid 1 sub b sub 2° Wgh	53		34,63	5	29,63	0,00	0	Nee	5	-		32,89	5	27,89	0	0,00	0	28	-	-	-	-
b88_A	Zuiderweg 95	Woning	1,5	140339,28	470890,75	Nee		41,62	5	36,62	36	-	5	5		100 lid 1 Wgh	48,00	100e lid 1 sub a & 100e lid 1 sub b sub 2° Wgh	53		30,33	5	25,33	0,00	0	Nee	5	-		28,71	5	23,71	0	0,00	0	24	-	-	-	-
b88_B	Zuiderweg 95	Woning	4,5	140339,28	470890,75	Nee		42,73	5	37,73	38	-	5	5		100 lid 1 Wgh	48,00	100e lid 1 sub a & 100e lid 1 sub b sub 2° Wgh	53		31,21	5	26,21	0,00	0	Nee	5	-		29,64	5	24,64	0	0,00	0	25	-	-	-	-
b196_A	Zuiderweg 97	Woning	1,5	140341,56	470885,99	Nee		39,89	5	34,89	35	-	5	5		100 lid 1 Wgh	48,00	100e lid 1 sub a & 100e lid 1 sub b sub 2° Wgh	53		28,48	5	23,48	0,00	0	Nee	5	-		27,12	5	22,12	0	0,00	0	22	-	-	-	-
b196_B	Zuiderweg 97	Woning	4,5	140341,56	470885,99	Nee		41,47	5	36,47	36	-	5	5		100 lid 1 Wgh	48,00	100e lid 1 sub a & 100e lid 1 sub b sub 2° Wgh	53		29,15	5	24,15	0,00	0	Nee	5	-		27,84	5	22,84	0	0,00	0	23	-	-	-	-
b97_A	Zuiderweg 99	Woning	1,5	140334,50	470880,81	Nee		36,75	5	31,75	32	-	5	5		100 lid 1 Wgh	48,00	100e lid 1 sub a & 100e lid 1 sub b sub 2° Wgh	53		26,65	5	21,65	0,00	0	Nee	5	-		27,41	5	22,41	0	0,00	0	23	-	-	-	-
b97_B	Zuiderweg 99	Woning	4,5	140334,50	470880,81	Nee		38,14	5	33,14	33	-	5	5		100 lid 1 Wgh	48,00	100e lid 1 sub a & 100e lid 1 sub b sub 2° Wgh	53		29,21	5	24,21	0,00	0	Nee	5	-		28,03	5	23,03	0	0,00	0	23	-	-	-	-

Bijlage 4

Analyse en geluidtoets Naarderstraat

Geluidtoets ex artikelen 98 tot en met 100b Wet geluidhinder en artikelen 3.3 en 3.4 Besluit geluidhinder voor veroorzakende weg Naarderstraat.

								HEERSENDE SITUATIE								Normstelling krachtens Wet geluidhinder en/of Besluit geluidhinder					TOEKOMSTIGE SITUATIE (ZONDER MAATREGELEN)							
Rekenpunt ID	Adres/omschrijving rekenpunt	Type bestemming	Rekenhoogte [m]	X	Y	Sanering [ja/nee]	-	L_{den} [dB]	110 lid g Wet geluidhinder ex 3.4 lid 1 Rmg2012 [dB]	L_{den} - 110 lid g ex 3.4 lid 1 Rmg2012 [dB]	L_{den} afgerond - 110 lid g Wgh [dB]	Eerder vastgestelde hogere waarde [dB]	Toegepaste aftrek conform hogere waardenbesluit [dB]	110 lid g Wet geluidhinder ex 3.4 lid 2 Rmg2012 [dB]	-	Aansturingsartikel ten hoogste toelaatbare geluidbelasting Wet geluidhinder/ Besluit geluidhinder	Ten hoogste toelaatbare geluidbelasting [dB]	Aansturingsartikel maximaal vast te stellen hogere waarde geluidsbelasting Wet geluidhinder/Besluit geluidhinder	Maximaal vast te stellen hogere waarde [dB]	-	L_{den} [dB]	110 lid g Wet geluidhinder ex 3.4 lid 2 Rmg2012 [dB]	L_{den} - 110 lid g t.b.v. verschil-berekening [dB]	ΔL zonder maatregelen t.b.v. verschil-berekening [dB]	ΔL zonder maatregelen t.b.v. verschilberekening afgerond [dB]	Reconstructie in de zin van de Wet geluidhinder? [ja/nee]	110 lid g Wet geluidhinder ex 3.4 lid 1 Rmg2012 [dB]	Vast te stellen hogere waarde zonder aanvullende maatregelen [dB]
T43-4_D	Appartementencomplex Schapenkamp 1	Woning	24,2	140745,04	470976,92	Nee		35,14	5	30,14	30	-	5	5		100 lid 1 Wgh	48,00	100a lid 1 sub a & 100a lid 1 sub b sub 2° Wgh	53		35,47	5	30,47	0,00	0	Nee	5	-
T24-2_B	Appartementencomplex Schapenkamp 10	Woning	9,2	140805,14	470936,58	Nee		17,49	5	12,49	12	-	5	5		100 lid 1 Wgh	48,00	100a lid 1 sub a & 100a lid 1 sub b sub 2° Wgh	53		17,64	5	12,64	0,00	0	Nee	5	-
T03-3_C	Appartementencomplex Schapenkamp 100	Woning	12,2	140759,27	470982,37	Nee		26,47	5	21,47	21	-	5	5		100 lid 1 Wgh	48,00	100a lid 1 sub a & 100a lid 1 sub b sub 2° Wgh	53		26,57	5	21,57	0,00	0	Nee	5	-
T03-2_B	Appartementencomplex Schapenkamp 101	Woning	9,2	140759,27	470982,37	Nee		25,04	5	20,04	20	-	5	5		100 lid 1 Wgh	48,00	100a lid 1 sub a & 100a lid 1 sub b sub 2° Wgh	53		25,19	5	20,19	0,00	0	Nee	5	-
T03-1_A	Appartementencomplex Schapenkamp 102	Woning	6,2	140759,27	470982,37	Nee		24,35	5	19,35	19	-	5	5		100 lid 1 Wgh	48,00	100a lid 1 sub a & 100a lid 1 sub b sub 2° Wgh	53		24,45	5	19,45	0,00	0	Nee	5	-
T02-7_C	Appartementencomplex Schapenkamp 103	Woning	24,2	140754,13	470982,05	Nee		34,66	5	29,66	30	-	5	5		100 lid 1 Wgh	48,00	100a lid 1 sub a & 100a lid 1 sub b sub 2° Wgh	53		34,79	5	29,79	0,00	0	Nee	5	-
T02-6_B	Appartementencomplex Schapenkamp 104	Woning	21,2	140754,13	470982,05	Nee		34,41	5	29,41	29	-	5	5		100 lid 1 Wgh	48,00	100a lid 1 sub a & 100a lid 1 sub b sub 2° Wgh	53		34,89	5	29,89	0,00	0	Nee	5	-
T02-5_A	Appartementencomplex Schapenkamp 105	Woning	18,2	140754,13	470982,05	Nee		33,19	5	28,19	28	-	5	5		100 lid 1 Wgh	48,00	100a lid 1 sub a & 100a lid 1 sub b sub 2° Wgh	53		33,85	5	28,85	0,00	0	Nee	5	-
T02-4_D	Appartementencomplex Schapenkamp 106	Woning	15,2	140754,13	470982,05	Nee		30,31	5	25,31	25	-	5	5		100 lid 1 Wgh	48,00	100a lid 1 sub a & 100a lid 1 sub b sub 2° Wgh	53		30,26	5	25,26	0,00	0	Nee	5	-
T02-3_C	Appartementencomplex Schapenkamp 107	Woning	12,2	140754,13	470982,05	Nee		27,90	5	22,90	23	-	5	5		100 lid 1 Wgh	48,00	100a lid 1 sub a & 100a lid 1 sub b sub 2° Wgh	53		28,02	5	23,02	0,00	0	Nee	5	-
T02-2_B	Appartementencomplex Schapenkamp 108	Woning	9,2	140754,13	470982,05	Nee		25,49	5	20,49	20	-	5	5		100 lid 1 Wgh	48,00	100a lid 1 sub a & 100a lid 1 sub b sub 2° Wgh	53		25,59	5	20,59	0,00	0	Nee	5	-
T02-1_A	Appartementencomplex Schapenkamp 109	Woning	6,2	140754,13	470982,05	Nee		24,64	5	19,64	20	-	5	5		100 lid 1 Wgh	48,00	100a lid 1 sub a & 100a lid 1 sub b sub 2° Wgh	53		24,64	5	19,64	0,00	0	Nee	5	-
T24-1_A	Appartementencomplex Schapenkamp 11	Woning	6,2	140805,14	470936,58	Nee		17,46	5	12,46	12	-	5	5		100 lid 1 Wgh	48,00	100a lid 1 sub a & 100a lid 1 sub b sub 2° Wgh	53		17,34	5	12,34	0,00	0	Nee	5	-
T01-7_C	Appartementencomplex Schapenkamp 110	Woning	24,2	140747,92	470981,66	Nee		35,12	5	30,12	30	-	5	5		100 lid 1 Wgh	48,00	100a lid 1 sub a & 100a lid 1 sub b sub 2° Wgh	53		35,38	5	30,38	0,00	0	Nee	5	-
T01-6_B	Appartementencomplex Schapenkamp 111	Woning	21,2	140747,92	470981,66	Nee		34,58	5	29,58	30	-	5	5		100 lid 1 Wgh	48,00	100a lid 1 sub a & 100a lid 1 sub b sub 2° Wgh	53		35,39	5	30,39	0,00	0	Nee	5	-
T01-5_A	Appartementencomplex Schapenkamp 112	Woning	18,2	140747,92	470981,66	Nee		34,42	5	29,42	29	-	5	5		100 lid 1 Wgh	48,00	100a lid 1 sub a & 100a lid 1 sub b sub 2° Wgh	53		35,21	5	30,21	0,00	0	Nee	5	-
T01-4_D	Appartementencomplex Schapenkamp 113	Woning	15,2	140747,92	470981,66	Nee		30,36	5	25,36	25	-	5	5		100 lid 1 Wgh	48,00	100a lid 1 sub a & 100a lid 1 sub b sub 2° Wgh	53		30,15	5	25,15	0,00	0	Nee	5	-
T01-3_C	Appartementencomplex Schapenkamp 114	Woning	12,2	140747,92	470981,66	Nee		27,85	5	22,85	23	-	5	5		100 lid 1 Wgh	48,00	100a lid 1 sub a & 100a lid 1 sub b sub 2° Wgh	53		27,74	5	22,74	0,00	0	Nee	5	-
T01-2_B	Appartementencomplex Schapenkamp 115	Woning	9,2	140747,92	470981,66	Nee		25,46	5	20,46	20	-	5	5		100 lid 1 Wgh	48,00	100a lid 1 sub a & 100a lid 1 sub b sub 2° Wgh	53		25,50	5	20,50	0,00	0	Nee	5	-
T01-1_A	Appartementencomplex Schapenkamp 116	Woning	6,2	140747,92	470981,66	Nee		24,54	5	19,54	20	-	5	5		100 lid 1 Wgh	48,00	100a lid 1 sub a & 100a lid 1 sub b sub 2° Wgh	53		24,58	5	19,58	0,00	0	Nee	5	-
T22-7_C	Appartementencomplex Schapenkamp 12	Woning	24,2	140802,28	470940,89	Nee		23,24	5	18,24	18	-	5	5		100 lid 1 Wgh	48,00	100a lid 1 sub a & 100a lid 1 sub b sub 2° Wgh	53		24,77	5	19,77	0,00	0	Nee	5	-
T22-6_B	Appartementencomplex Schapenkamp 13	Woning	21,2	140802,28	470940,89	Nee		22,78	5	17,78	18	-	5	5		100 lid 1 Wgh	48,00	100a lid 1 sub a & 100a lid 1 sub b sub 2° Wgh	53		24,27	5	19,27	0,00	0	Nee	5	-
T22-5_A	Appartementencomplex Schapenkamp 14	Woning	18,2	140802,28	470940,89	Nee		22,26	5	17,26	17	-	5	5		100 lid 1 Wgh	48,00	100a lid 1 sub a & 100a lid 1 sub b sub 2° Wgh	53		25,55	5	20,55	0,00	0	Nee	5	-
T22-4_D	Appartementencomplex Schapenkamp 15	Woning	15,2	140802,28	470940,89	Nee		18,17	5	13,17	13	-	5	5		100 lid 1 Wgh	48,00	100a lid 1 sub a & 100a lid 1 sub b sub 2° Wgh	53		20,63	5	15,63	0,00	0	Nee	5	-
T22-3_C	Appartementencomplex Schapenkamp 16	Woning	12,2	140802,28	470940,89	Nee		17,79	5	12,79	13	-	5	5		100 lid 1 Wgh	48,00	100a lid 1 sub a & 100a lid 1 sub b sub 2° Wgh	53		19,22	5	14,22	0,00	0	Nee	5	-
T22-2_B	Appartementencomplex Schapenkamp 17	Woning	9,2	140802,28	470940,89	Nee		17,50	5	12,50	13	-	5	5		100 lid 1 Wgh	48,00	100a lid 1 sub a & 100a lid 1 sub b sub 2° Wgh	53		18,66	5	13,66	0,00	0	Nee	5	-
T22-1_A	Appartementencomplex Schapenkamp 18	Woning	6,2	140802,28	470940,89	Nee		17,61	5	12,61	13	-	5	5		100 lid 1 Wgh	48,00	100a lid 1 sub a & 100a lid 1 sub b sub 2° Wgh	53		18,28	5	13,28	0,00	0	Nee	5	-
T20-7_C	Appartementencomplex Schapenkamp 19	Woning	24,2	140799,63	470944,91	Nee		24,07	5	19,07	19	-	5	5		100 lid 1 Wgh	48,00	100a lid 1 sub a & 100a lid 1 sub b sub 2° Wgh	53		25,90	5	20,90	0,00	0	Nee	5	-
T43-3_C	Appartementencomplex Schapenkamp 2	Woning	21,2	140745,04	470976,92	Nee		34,52	5	29,52	30	-	5	5		100 lid 1 Wgh	48,00	100a lid 1 sub a & 100a lid 1 sub b sub 2° Wgh	53		35,23	5	30,23	0,00	0	Nee	5	-
T20-6_B	Appartementencomplex Schapenkamp 20	Woning	21,2	140799,63	470944,91	Nee		22,10	5	17,10	17	-	5	5		100 lid 1 Wgh	48,00	100a lid 1 sub a & 100a lid 1 sub b sub 2° Wgh	53		23,61	5	18,61	0,00	0	Nee	5	-
T20-5_A	Appartementencomplex Schapenkamp 21	Woning	18,2	140799,63	470944,91	Nee		21,49	5	16,49	16	-	5	5		100 lid 1 Wgh	48,00	100a lid 1 sub a & 100a lid 1 sub b sub 2° Wgh	53		24,34	5	19,34	0,00	0	Nee	5	-
T20-4_D	Appartementencomplex Schapenkamp 22	Woning	15,2	140799,63	470944,91	Nee		19,96	5	14,96	15	-	5	5		100 lid 1 Wgh	48,00	100a lid 1 sub a & 100a lid 1 sub b sub 2° Wgh	53		21,05	5	16,05	0,00	0	Nee	5	-
T20-3_C	Appartementencomplex Schapenkamp 23	Woning	12,2	140799,63	470944,91	Nee		19,06	5	14,06	14	-	5	5		100 lid 1 Wgh	48,00	100a lid 1 sub a & 100a lid 1 sub b sub 2° Wgh	53		19,92	5	14,92	0,00	0	Nee	5	-
T20-2_B	Appartementencomplex Schapenkamp 24	Woning	9,2	140799,63	470944,91	Nee		18,76	5	13,76	14	-	5	5		100 lid 1 Wgh	48,00	100a lid 1 sub a & 100a lid 1 sub b sub 2° Wgh	53		19,46	5	14,46	0,00	0	Nee	5	-
T20-1_A	Appartementencomplex Schapenkamp 25	Woning	6,2	140799,63	470944,91	Nee		18,70	5	13,70	14	-	5	5		100 lid 1 Wgh	48,00	100a lid 1 sub a & 100a lid 1 sub b sub 2° Wgh	53		19,13	5	14,13	0,00	0	Nee	5	-
T18-7_C	Appartementencomplex Schapenkamp 26	Woning	24,2	140797,11	470948,73	Nee		23,42	5	18,42	18	-	5	5		100 lid 1 Wgh	48,00	100a lid 1 sub a & 100a lid 1 sub b sub 2° Wgh	53		23,97	5	18,97	0,00	0	Nee	5	-
T18-6_B	Appartementencomplex Schapenkamp 27	Woning	21,2	140797,11	470948,73	Nee		22,92	5	17,92	18	-	5	5		100 lid 1 Wgh	48,00	100a lid 1 sub a & 100a lid 1 sub b sub 2° Wgh	53		23,46	5	18,46	0,00	0	Nee	5	-
T18-5_A	Appartementencomplex Schapenkamp 28	Woning	18,2	140797,11	470948,73	Nee		22,48	5	17,48	17	-	5	5		100 lid 1 Wgh	48,00	100a lid 1 sub a & 100a lid 1 sub b sub 2° Wgh	53		23,03	5	18,03	0,00	0	Nee	5	-
T18-4_D	Appartementencomplex Schapenkamp 29	Woning	15,2	140797,11	470948,73	Nee		22,41	5	17,41	17	-	5	5		100 lid 1 Wgh	48,00	100a lid 1 sub a & 100a lid 1 sub b sub 2° Wgh	53		19,74	5	14,74	0,00	0	Nee	5	-
T43-2_B	Appartementencomplex Schapenkamp 3	Woning	18,2	140745,04	470976,92	Nee		34,28	5	29,28	29	-	5	5		100 lid 1 Wgh	48,00	100a lid 1 sub a & 100a lid 1 sub b sub 2° Wgh	53		35,04	5	30,04	0,00	0	Nee	5	-
T18-3_C	Appartementencomplex Schapenkamp 30	Woning	12,2	140797,11	470948,73	Nee		19,49	5	14,49	14	-	5	5		100 lid 1 Wgh	48,00	100a lid 1 sub a & 100a lid 1 sub b sub 2° Wgh	53		19,20	5	14,20	0,00	0	Nee	5	-
T18-2_B	Appartementencomplex Schapenkamp 31	Woning	9,2	140797,11	470948,73	Nee		18,95	5	13,95	14	-	5	5		100 lid 1 Wgh	48,00	100a lid 1 sub a & 100a lid 1 sub b sub 2° Wgh	53		18,93	5	13,93	0,00	0	Nee	5	-
T18-1_A	Appartementencomplex Schapenkamp 32	Woning	6,2	140797,11	470948,73	Nee		18,78	5	13,78	14	-	5	5		100 lid 1 Wgh	48,00	100a lid 1 sub a & 100a lid 1 sub b sub 2° Wgh	53		18,67	5	13,67	0,00	0	Nee	5	-
T16-7_C	Appartementencomplex Schapenkamp 33	Woning	24,2	140794,50	470952,68	Nee		23,97	5	18,97	19	-	5	5		100 lid 1 Wgh	48,00	100a lid 1 sub a & 100a lid 1 sub b sub 2° Wgh	53		24,00	5	19,00	0,00	0	Nee	5	-
T16-6_B	Appartementencomplex Schapenkamp 34	Woning	21,2	140794,50	470952,68	Nee		23,46	5	18,46	18	-	5	5		100 lid 1 Wgh	48,00	100a lid 1 sub a & 100a lid 1 sub b sub 2° Wgh	53		23,48	5	18,48	0,00	0	Nee	5	-
T16-5_A	Appartementencomplex Schapenkamp 35	Woning	18,2	140794,50	470952,68	Nee		22,91	5	17,91	18	-	5	5		100 lid 1 Wgh	48,00	100a lid 1 sub a & 100a lid 1 sub b sub 2° Wgh	53		22,99	5	17,99	0,00	0	Nee	5	-
T16-4_D	Appartementencomplex Schapenkamp 36	Woning	15,2	140794,50	470952,68	Nee		22,51	5	17,51	18	-	5	5		100 lid 1 Wgh	48,00	100a lid 1 sub a & 100a lid 1 sub b sub 2° Wgh	53		19,91	5	14,91	0,00	0	Nee	5	-
T16-3_C	Appartementencomplex Schapenkamp 37	Woning	12,2	140794,50	470952,68	Nee		19,78	5	14,78	15	-	5	5		100 lid 1 Wgh	48,00	100a lid 1 sub a & 100a lid 1 sub b sub 2° Wgh	53		19,46	5	14,46	0,00	0	Nee	5	-
T16-2_B	Appartementencomplex Schapenkamp 38	Woning	9,2	140794,50	470952,68	Nee		19,23	5	14,23	14	-	5	5		100 lid 1 Wgh	48,00	100a lid 1 sub a & 100a lid 1 sub b sub 2° Wgh	53		19,19	5	14,19	0,00	0	Nee	5	-
T16-1_A	Appartementencomplex Schapenkamp 39	Woning	6,2	140794,50	470952,68	Nee		19,06	5	14,06	14	-	5	5		100 lid 1 Wgh	48,00	100a lid 1 sub a & 100a lid 1 sub b sub 2° Wgh	53		18,93	5	13,93	0,00	0	Nee	5	-
T43-1_A	Appartementencomplex Schapenkamp 4	Woning	15,2	140745,04	470976,92	Nee		32,56	5	27,56	28	-	5	5		100 lid 1 Wgh	48,00	100a lid 1 sub a & 100a lid 1 sub b sub 2° Wgh	53		33,30	5	28,30	0,00	0	Nee	5	-
T14-7_C	Appartementencomplex Schapenkamp 40	Woning	24,2	140789,95	470957,26	Nee		25,11	5	20,11	20	-	5	5		100 lid 1 Wgh	48,00	100a lid 1 sub a & 100a lid 1 sub b sub 2° Wgh	53		23,02	5	18,02	0,00	0	Nee	5	-
T14-6_B	Appartementencomplex Schapenkamp 41	Woning	21,2	140789,95	470957,26	Nee		24,59	5	19,59	20	-	5	5		100 lid 1 Wgh	48,00	100a lid 1 sub a & 100a lid 1 sub b sub 2° Wgh	53		22,46	5	17,46	0,00	0	Nee	5	-
T14-5_A	Appartementencomplex Schapenkamp 42	Woning	18,2	140789,95	470957,26	Nee		24,07	5	19,07	19	-	5	5		100 lid 1 Wgh	48,00	100a lid 1 sub a & 100a lid 1 sub b sub 2° Wgh	53		22,03	5	17,03	0,00	0	Nee	5	-
T14-4_D	Appartementencomplex Schapenkamp 43	Woning	15,2	140789,95	470957,26	Nee		21,75	5	16,75	17	-	5	5		100 lid 1 Wgh	48,00	100a lid 1 sub a & 100a lid 1 sub b sub 2° Wgh	53		20,13	5	15,13	0,00	0	Nee	5	-
T14-3_C	Appartementencomplex Schapenkamp 44	Woning	12,2	140789,95	470957,26	Nee		20,52	5	15,52	16	-	5	5		100 lid 1 Wgh	48,00	100a lid 1 sub a & 100a lid 1 sub b sub 2° Wgh	53		20,09	5	15,09	0,00	0	Nee	5	-
T14-2_B	Appartementencomplex Schapenkamp 45	Woning	9,2	140789,95	470957,26	Nee		19,87	5	14,87	15	-	5	5		100 lid 1 Wgh	48,00	100a lid 1 sub a & 100a lid 1 sub b sub 2° Wgh	53		19,90	5	14,90	0,00	0	Nee	5	-
T14-1_A	Appartementencomplex Schapenkamp 46	Woning	6,2	140789,95	470957,26	Nee		19,78	5	14,78	15	-	5	5		100 lid 1 Wgh	48,00	100a lid 1 sub a & 100a lid 1 sub b sub 2° Wgh	53		19,73	5	14,73	0,00	0	Nee	5	-
T12-7_C	Appartementencomplex Schapenkamp 47	Woning	24,2	140786,58	470962,31	Nee		25,66	5	20,66	21	-	5	5		100 lid 1 Wgh	48,00	100a lid 1 sub a & 100a lid 1 sub b sub 2° Wgh	53		24,69	5	19,69	0,00	0	Nee	5	-
T12-6_B	Appartementencomplex Schapenkamp 48	Woning	21,2	140786,58	470962,31	Nee		25,16	5	20,16	20	-	5	5		100 lid 1 Wgh	48,00	100a lid 1 sub a & 100a lid 1 sub b sub 2° Wgh	53		24,15	5	19,15	0,00	0	Nee	5	-
T12-5_A	Appartementencomplex Schapenkamp 49	Woning	18,2	140786,58	470962,31	Nee		24,61	5	19,61	20	-	5	5		100 lid 1 Wgh	48,00	100a lid 1 sub a & 100a lid 1 sub b sub 2° Wgh	53		23,73	5	18,73	0,00	0	Nee	5	-
T24-7_C	Appartementencomplex Schapenkamp 5	Woning	24,2	140805,14	470936,58	Nee		23,14	5	18,14	18	-	5	5		100 lid 1 Wgh	48,00	100a lid 1 sub a & 100a lid 1 sub b sub 2° Wgh	53		24,96	5	19,96	0,00	0	Nee	5	-
T12-4_D	Appartementencomplex Schapenkamp 50	Woning	15,2	140786,58	470962,31	Nee		22,32	5	17,32	17	-	5	5		100 lid 1 Wgh	48,00	100a lid 1 sub a & 100a lid 1 sub b sub 2° Wgh	53		21,49	5	16,49	0,00	0	Nee	5	-
T12-3_C	Appartementencomplex Schapenkamp 51	Woning	12,2	140786,58	470962,31	Nee		21,37	5	16,37	16	-	5	5		100 lid 1 Wgh	48,00	100a lid 1 sub a & 100a lid 1 sub b sub 2° Wgh	53		21,12	5	16,12	0,00	0	Nee	5	-
T12-2_B	Appartementencomplex Schapenkamp 52	Woning	9,2	140786,58	470962,31	Nee		20,71	5	15,71	16	-	5	5		100 lid 1 Wgh	48,00	100a lid 1 sub a & 100a lid 1 sub b sub 2° Wgh	53		20,75	5	15,75	0,00	0	Nee	5	-
T12-1_A	Appartementencomplex Schapenkamp 53	Woning	6,2	140786,58	470962,31	Nee		20,54	5	15,54	16	-	5	5		100 lid 1 Wgh	48,00	100a lid 1 sub a & 100a lid 1 sub b sub 2° Wgh	53		20,55	5	15,55	0,00	0	Nee	5	-
T10-7_C	Appartementencomplex Schapenkamp 54	Woning	24,2	140782,25	470966,84	Nee		24,15	5	19,15	19	-	5	5		100 lid 1 Wgh	48,00	100a lid 1 sub a & 100a lid 1 sub b sub 2° Wgh	53		24,36	5	19,36	0,00	0	Nee	5	-
T10-6_B	Appartementencomplex Schapenkamp 55	Woning	21,2	140782,25	470966,84	Nee		23,53	5	18,53	19	-	5	5		100 lid 1 Wgh	48,00	100a lid 1 sub a & 100a lid 1 sub b sub 2° Wgh	53		23,75	5	18,75	0,00	0	Nee	5	-
T10-5_A	Appartementencomplex Schapenkamp 56	Woning	18,2	140782,25	470966,84	Nee		22,92	5	17,92	18	-	5	5		100 lid 1 Wgh	48,00	100a lid 1 sub a & 100a lid 1 sub b sub 2° Wgh	53		23,32	5	18,32	0,00	0	Nee	5	-
T10-4_D	Appartementencomplex Schapenkamp 57	Woning	15,2	140782,25	470966,84	Nee		22,08	5	17,08	17	-	5	5		100 lid 1 Wgh	48,00	100a lid 1 sub a & 100a lid 1 sub b sub 2° Wgh	53		21,87	5	16,87	0,00	0	Nee	5	-
T10-3_C	Appartementencomplex Schapenkamp 58	Woning	12,2	140782,25	470966,84	Nee		21,59	5	16,59	17	-	5	5		100 lid 1 Wgh	48,00	100a lid 1 sub a & 100a lid 1 sub b sub 2° Wgh	53		21,58	5	16,58	0,00	0	Nee	5	-
T10-2_B	Appartementencomplex Schapenkamp 59	Woning	9,2	140782,25	470966,84	Nee		21,27	5	16,27	16	-	5	5		100 lid 1 Wgh	48,00	100a lid 1 sub a & 100a lid 1 sub b sub 2° Wgh	53		21,38	5	16,38	0,00	0	Nee	5	-
T24-6_B	Appartementencomplex Schapenkamp 6	Woning	21,2	140805,14	470936,58	Nee		22,69	5	17,69	18	-	5	5		100 lid 1 Wgh	48,00	100a lid 1 sub a & 100a lid 1 sub b sub 2° Wgh	53		24,44	5	19,44	0,00	0	Nee	5	-
T10-1_A	Appartementencomplex Schapenkamp 60	Woning	6,2	140782,25	470966,84	Nee		21,28	5	16,28	16	-	5	5		100 lid 1 Wgh	48,00	100a lid 1 sub a & 100a lid 1 sub b sub 2° Wgh	53		21,24	5	16,24	0,00	0	Nee	5	-
T08-7_C	Appartementencomplex Schapenkamp 61	Woning	24,2	140778,27	470972,89	Nee		25,00	5	20,00	20	-	5	5		100 lid 1 Wgh	48,00	100a lid 1 sub a & 100a lid 1 sub b sub 2° Wgh	53		26,15	5	21,15	0,00	0	Nee	5	-
T08-6_B	Appartementencomplex Schapenkamp 62	Woning	21,2	140778,27	470972,89	Nee		24,45	5	19,45	19	-	5	5		100 lid 1 Wgh	48,00	100a lid 1 sub a & 100a lid 1 sub b sub 2° Wgh	53		25,36	5	20,36	0,00	0	Nee	5	-
T08-5_A	Appartementencomplex Schapenkamp 63	Woning	18,2	140778,27	470972,89	Nee		24,86	5	19,86	20	-	5	5		100 lid 1 Wgh	48,00	100a lid 1 sub a & 100a lid 1 sub b sub 2° Wgh	53		25,61	5	20,61	0,00	0	Nee	5	-
T08-4_D	Appartementencomplex Schapenkamp 64	Woning	15,2	140778,27	470972,89	Nee		24,83	5	19,83	20	-	5	5		100 lid 1 Wgh	48,00	100a lid 1 sub a & 100a lid 1 sub b sub 2° Wgh	53		25,61	5	20,61	0,00	0	Nee	5	-
T08-3_C	Appartementencomplex Schapenkamp 65	Woning	12,2	140778,27	470972,89	Nee		24,04	5	19,04	19	-	5	5		100 lid 1 Wgh	48,00	100a lid 1 sub a & 100a lid 1 sub b sub 2° Wgh	53		24,70	5	19,70	0,00	0	Nee	5	-
T08-2_B	Appartementencomplex Schapenkamp 66	Woning	9,2	140778,27	470972,89	Nee		21,79	5	16,79	17	-	5	5		100 lid 1 Wgh	48,00	100a lid 1 sub a & 100a lid 1 sub b sub 2° Wgh	53		22,48	5	17,48	0,00	0	Nee	5	-
T08-1_A	Appartementencomplex Schapenkamp 67	Woning	6,2	140778,27	470972,89	Nee		21,53	5	16,53	17	-	5	5		100 lid 1 Wgh	48,00	100a lid 1 sub a & 100a lid 1 sub b sub 2° Wgh	53		21,96	5	16,96	0,00	0	Nee	5	-
T07-7_C	Appartementencomplex Schapenkamp 68	Woning	24,2	140774,46	470977,11	Nee		34,60	5	29,60	30	-	5	5		100 lid 1 Wgh	48,00	100a lid 1 sub a & 100a lid 1 sub b sub 2° Wgh	53		35,46	5	30,46	0,00	0	Nee	5	-
T07-6_B	Appartementencomplex Schapenkamp 69	Woning	21,2	140774,46	470977,11	Nee		33,72	5	28,72	29	-	5	5		100 lid 1 Wgh	48,00	100a lid 1 sub a & 100a lid 1 sub b sub 2° Wgh	53		34,59	5	29,59	0,00	0	Nee	5	-
T24-5_A	Appartementencomplex Schapenkamp 7	Woning	18,2	140805,14	470936,58	Nee		22,31	5	17,31	17	-	5	5		100 lid 1 Wgh	48,00	100a lid 1 sub a & 100a lid 1 sub b sub 2° Wgh	53		24,11	5	19,11	0,00	0	Nee	5	-
T07-5_A	Appartementencomplex Schapenkamp 70	Woning	18,2	140774,46	470977,11	Nee		30,50	5	25,50	25	-	5	5		100 lid 1 Wgh	48,00	100a lid 1 sub a & 100a lid 1 sub b sub 2° Wgh	53		30,96	5	25,96	0,00	0	Nee	5	-
T07-4_D	Appartementencomplex Schapenkamp 71	Woning	15,2	140774,46	470977,11	Nee		25,70	5	20,70	21	-	5	5		100 lid 1 Wgh	48,00	100a lid 1 sub a & 100a lid 1 sub b sub 2° Wgh	53		26,50	5	21,50	0,00	0	Nee	5	-
T07-3_C	Appartementencomplex Schapenkamp 72	Woning	12,2	140774,46	470977,11	Nee		23,90	5	18,90	19	-	5	5		100 lid 1 Wgh	48,00	100a lid 1 sub a & 100a lid 1 sub b sub 2° Wgh	53		24,62	5	19,62	0,00	0	Nee	5	-
T07-2_B	Appartementencomplex Schapenkamp 73	Woning	9,2	140774,46	470977,11	Nee		22,85	5	17,85	18	-	5	5		100 lid 1 Wgh	48,00	100a lid 1 sub a & 100a lid 1 sub b sub 2° Wgh	53		23,59	5	18,59	0,00	0	Nee	5	-
T07-1_A	Appartementencomplex Schapenkamp 74	Woning	6,2	140774,46	470977,11	Nee		22,44	5	17,44	17	-	5	5		100 lid 1 Wgh	48,00	100a lid 1 sub a & 100a lid 1 sub b sub 2° Wgh	53		23,06	5	18,06	0,00	0	Nee	5	-
T06-7_C	Appartementencomplex Schapenkamp 75	Woning	24,2	140771,08	470979,13	Nee		33,55	5	28,55	29	-	5	5		100 lid 1 Wgh	48,00	100a lid 1 sub a & 100a lid 1 sub b sub 2° Wgh	53		35,76	5	30,76	0,00	0	Nee	5	-
T06-6_B	Appartementencomplex Schapenkamp 76	Woning	21,2	140771,08	470979,13	Nee		32,64	5	27,64	28	-	5	5		100 lid 1 Wgh	48,00	100a lid 1 sub a & 100a lid 1 sub b sub 2° Wgh	53		34,90	5	29,90	0,00	0	Nee	5	-
T06-5_A	Appartementencomplex Schapenkamp 77	Woning	18,2	140771,08	470979,13	Nee		30,68	5	25,68	26	-	5	5		100 lid 1 Wgh	48,00	100a lid 1 sub a & 100a lid 1 sub b sub 2° Wgh	53		32,77	5	27,77	0,00	0	Nee	5	-
T06-4_D	Appartementencomplex Schapenkamp 78	Woning	15,2	140771,08	470979,13	Nee		26,55	5	21,55	22	-	5	5		100 lid 1 Wgh	48,00	100a lid 1 sub a & 100a lid 1 sub b sub 2° Wgh	53		28,15	5	23,15	0,00	0	Nee	5	-
T06-3_C	Appartementencomplex Schapenkamp 79	Woning	12,2	140771,08	470979,13	Nee		25,03	5	20,03	20	-	5	5		100 lid 1 Wgh	48,00	100a lid 1 sub a & 100a lid 1 sub b sub 2° Wgh	53		26,08	5	21,08	0,00	0	Nee	5	-
T24-4_D	Appartementencomplex Schapenkamp 8	Woning	15,2	140805,14	470936,58	Nee		19,50	5	14,50	15	-	5	5		100 lid 1 Wgh	48,00	100a lid 1 sub a & 100a lid 1 sub b sub 2° Wgh	53		20,70	5	15,70	0,00	0	Nee	5	-
T06-2_B	Appartementencomplex Schapenkamp 80	Woning	9,2	140771,08	470979,13	Nee		23,72	5	18,72	19	-	5	5		100 lid 1 Wgh	48,00	100a lid 1 sub a & 100a lid 1 sub b sub 2° Wgh	53		24,36	5	19,36	0,00	0	Nee	5	-
T06-1_A	Appartementencomplex Schapenkamp 81	Woning	6,2	140771,08	470979,13	Nee		23,16	5	18,16	18	-	5	5		100 lid 1 Wgh	48,00	100a lid 1 sub a & 100a lid 1 sub b sub 2° Wgh	53		23,63	5	18,63	0,00	0	Nee	5	-
T05-7_C	Appartementencomplex Schapenkamp 82	Woning	24,2	140767,02	470980,27	Nee		33,69	5	28,69	29	-	5	5		100 lid 1 Wgh	48,00	100a lid 1 sub a & 100a lid 1 sub b sub 2° Wgh	53		35,55	5	30,55	0,00	0	Nee	5	-
T05-6_B	Appartementencomplex Schapenkamp 83	Woning	21,2	140767,02	470980,27	Nee		33,01	5	28,01	28	-	5	5		100 lid 1 Wgh	48,00	100a lid 1 sub a & 100a lid 1 sub b sub 2° Wgh	53		34,89	5	29,89	0,00	0	Nee	5	-
T05-5_A	Appartementencomplex Schapenkamp 84	Woning	18,2	140767,02	470980,27	Nee		31,48	5	26,48	26	-	5	5		100 lid 1 Wgh	48,00	100a lid 1 sub a & 100a lid 1 sub b sub 2° Wgh	53		33,55	5	28,55	0,00	0	Nee	5	-
T05-4_D	Appartementencomplex Schapenkamp 85	Woning	15,2	140767,02	470980,27	Nee		27,39	5	22,39	22	-	5	5		100 lid 1 Wgh	48,00	100a lid 1 sub a & 100a lid 1 sub b sub 2° Wgh	53		28,13	5	23,13	0,00	0	Nee	5	-
T05-3_C	Appartementencomplex Schapenkamp 86	Woning	12,2	140767,02	470980,27	Nee		25,68	5	20,68	21	-	5	5		100 lid 1 Wgh	48,00	100a lid 1 sub a & 100a lid 1 sub b sub 2° Wgh	53		25,87	5	20,87	0,00	0	Nee	5	-
T05-2_B	Appartementencomplex Schapenkamp 87	Woning	9,2	140767,02	470980,27	Nee		24,31	5	19,31	19	-	5	5		100 lid 1 Wgh	48,00	100a lid 1 sub a & 100a lid 1 sub b sub 2° Wgh	53		24,57	5	19,57	0,00	0	Nee	5	-
T05-1_A	Appartementencomplex Schapenkamp 88	Woning	6,2	140767,02	470980,27	Nee		23,72	5	18,72	19	-	5	5		100 lid 1 Wgh	48,00	100a lid 1 sub a & 100a lid 1 sub b sub 2° Wgh	53		23,91	5	18,91	0,00	0	Nee	5	-
T04-7_C	Appartementencomplex Schapenkamp 89	Woning	24,2	140763,32	470980,21	Nee		31,79	5	26,79	27	-	5	5		100 lid 1 Wgh	48,00	100a lid 1 sub a & 100a lid 1 sub b sub 2° Wgh	53		31,37	5	26,37	0,00	0	Nee	5	-
T24-3_C	Appartementencomplex Schapenkamp 9	Woning	12,2	140805,14	470936,58	Nee		18,09	5	13,09	13	-	5	5		100 lid 1 Wgh	48,00	100a lid 1 sub a & 100a lid 1 sub b sub 2° Wgh	53		18,27	5	13,27	0,00	0	Nee	5	-
T04-6_B	Appartementencomplex Schapenkamp 90	Woning	21,2	140763,32	470980,21	Nee		31,35	5	26,35	26	-	5	5		100 lid 1 Wgh	48,00	100a lid 1 sub a & 100a lid 1 sub b sub 2° Wgh	53		30,93	5	25,93	0,00	0	Nee	5	-
T04-5_A	Appartementencomplex Schapenkamp 91	Woning	18,2	140763,32	470980,21	Nee		30,36	5	25,36	25	-	5	5		100 lid 1 Wgh	48,00	100a lid 1 sub a & 100a lid 1 sub b sub 2° Wgh	53		30,63	5	25,63	0,00	0	Nee	5	-
T04-4_D	Appartementencomplex Schapenkamp 92	Woning	15,2	140763,32	470980,21	Nee		28,56	5	23,56	24	-	5	5		100 lid 1 Wgh	48,00	100a lid 1 sub a & 100a lid 1 sub b sub 2° Wgh	53		27,68	5	22,68	0,00	0	Nee	5	-
T04-3_C	Appartementencomplex Schapenkamp 93	Woning	12,2	140763,32	470980,21	Nee		26,70	5	21,70	22	-	5	5		100 lid 1 Wgh	48,00	100a lid 1 sub a & 100a lid 1 sub b sub 2° Wgh	53		25,91	5	20,91	0,00	0	Nee	5	-
T04-2_B	Appartementencomplex Schapenkamp 94	Woning	9,2	140763,32	470980,21	Nee		24,31	5	19,31	19	-	5	5		100 lid 1 Wgh	48,00	100a lid 1 sub a & 100a lid 1 sub b sub 2° Wgh	53		24,27	5	19,27	0,00	0	Nee	5	-
T04-1_A	Appartementencomplex Schapenkamp 95	Woning	6,2	140763,32	470980,21	Nee		23,67	5	18,67	19	-	5	5		100 lid 1 Wgh	48,00	100a lid 1 sub a & 100a lid 1 sub b sub 2° Wgh	53		23,69	5	18,69	0,00	0	Nee	5	-
T03-7_C	Appartementencomplex Schapenkamp 96	Woning	24,2	140759,27	470982,37	Nee		35,39	5	30,39	30	-	5	5		100 lid 1 Wgh	48,00	100a lid 1 sub a & 100a lid 1 sub b sub 2° Wgh	53		35,83	5	30,83	0,00	0	Nee	5	-
T03-6_B	Appartementencomplex Schapenkamp 97	Woning	21,2	140759,27	470982,37	Nee		35,16	5	30,16	30	-	5	5		100 lid 1 Wgh	48,00	100a lid 1 sub a & 100a lid 1 sub b sub 2° Wgh	53		35,47	5	30,47	0,00	0	Nee	5	-
T03-5_A	Appartementencomplex Schapenkamp 98	Woning	18,2	140759,27	470982,37	Nee		33,99	5	28,99	29	-	5	5		100 lid 1 Wgh	48,00	100a lid 1 sub a & 100a lid 1 sub b sub 2° Wgh	53		34,62	5	29,62	0,00	0	Nee	5	-
T03-4_D	Appartementencomplex Schapenkamp 99	Woning	15,2	140759,27	470982,37	Nee		29,55	5	24,55	25	-	5	5		100 lid 1 Wgh	48,00	100a lid 1 sub a & 100a lid 1 sub b sub 2° Wgh	53		29,27	5	24,27	0,00	0	Nee	5	-
b403_B	Bussumerstraat 12a,12b (#2)	Woning	4,5	140554,27	470998,35	Nee		21,73	5	16,73	17	-	5	5		100 lid 1 Wgh	48,00	100a lid 1 sub a & 100a lid 1 sub b sub 2° Wgh	53		21,83	5	16,83	0,00	0	Nee	5	-
b403_C	Bussumerstraat 12a,12b (#2)	Woning	7,5	140554,27	470998,35	Nee		23,84	5	18,84	19	-	5	5		100 lid 1 Wgh	48,00	100a lid 1 sub a & 100a lid 1 sub b sub 2° Wgh	53		23,81	5	18,81	0,00	0	Nee	5	-
b402_B	Bussumerstraat 14	Woning	4,5	140551,17	470993,83	Nee		11,73	5	6,73	7	-	5	5		100 lid 1 Wgh	48,00	100a lid 1 sub a & 100a lid 1 sub b sub 2° Wgh	53		12,50	5	7,50	0,00	0	Nee	5	-
b402_C	Bussumerstraat 14	Woning	7,5	140551,17	470993,83	Nee		23,80	5	18,80	19	-	5	5		100 lid 1 Wgh	48,00	100a lid 1 sub a & 100a lid 1 sub b sub 2° Wgh	53		23,80	5	18,80	0,00	0	Nee	5	-
b448_B	Bussumerstraat 14f	Woning	4,5	140544,80	471020,37	Nee		23,28	5	18,28	18	-	5	5		100 lid 1 Wgh	48,00	100a lid 1 sub a & 100a lid 1 sub b sub 2° Wgh	53		23,48	5	18,48	0,00	0	Nee	5	-
b448_C	Bussumerstraat 14f	Woning	7,5	140544,80	471020,37	Nee		34,74	5	29,74	30	-	5	5		100 lid 1 Wgh	48,00	100a lid 1 sub a & 100a lid 1 sub b sub 2° Wgh	53		32,27	5	27,27	0,00	0	Nee	5	-
b449_B	Bussumerstraat 14g1, 14g2 (#2)	Woning	4,5	140549,55	471020,08	Nee		23,41	5	18,41	18	-	5	5		100 lid 1 Wgh	48,00	100a lid 1 sub a & 100a lid 1 sub b sub 2° Wgh	53		23,53	5	18,53	0,00	0	Nee	5	-
b449_C	Bussumerstraat 14g1, 14g2 (#2)	Woning	7,5	140549,55	471020,08	Nee		35,19	5	30,19	30	-	5	5		100 lid 1 Wgh	48,00	100a lid 1 sub a & 100a lid 1 sub b sub 2° Wgh	53		32,66	5	27,66	0,00	0	Nee	5	-
b450_B	Bussumerstraat 14g3, 14g4 (#2)	Woning	4,5	140554,62	471019,77	Nee		34,77	5	29,77	30	-	5	5		100 lid 1 Wgh	48,00	100a lid 1 sub a & 100a lid 1 sub b sub 2° Wgh	53		34,26	5	29,26	0,00	0	Nee	5	-
b450_C	Bussumerstraat 14g3, 14g4 (#2)	Woning	7,5	140554,62	471019,77	Nee		35,73	5	30,73	31	-	5	5		100 lid 1 Wgh	48,00	100a lid 1 sub a & 100a lid 1 sub b sub 2° Wgh	53		35,19	5	30,19	0,00	0	Nee	5	-
b568_B	Bussumerstraat 14j,k,l (#3)	Woning	4,5	140558,30	471004,23	Nee		21,55	5	16,55	17	-	5	5		100 lid 1 Wgh	48,00	100a lid 1 sub a & 100a lid 1 sub b sub 2° Wgh	53		21,75	5	16,75	0,00	0	Nee	5	-
b568_C	Bussumerstraat 14j,k,l (#3)	Woning	7,5	140558,30	471004,23	Nee		22,55	5	17,55	18	-	5	5		100 lid 1 Wgh	48,00	100a lid 1 sub a & 100a lid 1 sub b sub 2° Wgh	53		22,55	5	17,55	0,00	0	Nee	5	-
b400_A	Bussumerstraat 16	Woning	1,5	140547,64	470988,68	Nee		4,87	5	0,00	0	-	5	5		100 lid 1 Wgh	48,00	100a lid 1 sub a & 100a lid 1 sub b sub 2° Wgh	53		4,84	5	-0,16	0,00	0	Nee	5	-
b400_B	Bussumerstraat 16	Woning	4,5	140547,64	470988,68	Nee		11,65	5	6,65	7	-	5	5		100 lid 1 Wgh	48,00	100a lid 1 sub a & 100a lid 1 sub b sub 2° Wgh	53		12,14	5	7,14	0,00	0	Nee	5	-
b400_C	Bussumerstraat 16	Woning	7,5	140547,64	470988,68	Nee		24,50	5	19,50	19	-	5	5		100 lid 1 Wgh	48,00	100a lid 1 sub a & 100a lid 1 sub b sub 2° Wgh	53		24,59	5	19,59	0,00	0	Nee	5	-
b401_B	Bussumerstraat 16A	Woning	4,5	140544,07	470983,51	Nee		11,24	5	6,24	6	-	5	5		100 lid 1 Wgh	48,00	100a lid 1 sub a & 100a lid 1 sub b sub 2° Wgh	53		11,99	5	6,99	0,00	0	Nee	5	-
b401_C	Bussumerstraat 16A	Woning	7,5	140544,07	470983,51	Nee		24,21	5	19,21	19	-	5	5		100 lid 1 Wgh	48,00	100a lid 1 sub a & 100a lid 1 sub b sub 2° Wgh	53		24,27	5	19,27	0,00	0	Nee	5	-
b286_B	Bussumerstraat 21a	Woning	4,5	140581,13	471015,21	Nee		36,47	5	31,47	31	-	5	5		100 lid 1 Wgh	48,00	100a lid 1 sub a & 100a lid 1 sub b sub 2° Wgh	53		36,64	5	31,64	0,00	0	Nee	5	-
b286_C	Bussumerstraat 21a	Woning	7,5	140581,13	471015,21	Nee		37,61	5	32,61	33	-	5	5		100 lid 1 Wgh	48,00	100a lid 1 sub a & 100a lid 1 sub b sub 2° Wgh	53		37,85	5	32,85	0,00	0	Nee	5	-
b316_B	Bussumerstraat 23a, 23b (#2)	Woning	4,5	140572,22	471005,58	Nee		25,28	5	20,28	20	-	5	5		100 lid 1 Wgh	48,00	100a lid 1 sub a & 100a lid 1 sub b sub 2° Wgh	53		31,05	5	26,05	0,00	0	Nee	5	-
b316_C	Bussumerstraat 23a, 23b (#2)	Woning	7,5	140572,22	471005,58	Nee		25,95	5	20,95	21	-	5	5		100 lid 1 Wgh	48,00	100a lid 1 sub a & 100a lid 1 sub b sub 2° Wgh	53		32,01	5	27,01	0,00	0	Nee	5	-
b395_B	Bussumerstraat 25a,25b (#2)	Woning	4,5	140566,80	470997,97	Nee		24,97	5	19,97	20	-	5	5		100 lid 1 Wgh	48,00	100a lid 1 sub a & 100a lid 1 sub b sub 2° Wgh	53		32,26	5	27,26	0,00	0	Nee	5	-
b395_C	Bussumerstraat 25a,25b (#2)	Woning	7,5	140566,80	470997,97	Nee		25,56	5	20,56	21	-	5	5		100 lid 1 Wgh	48,00	100a lid 1 sub a & 100a lid 1 sub b sub 2° Wgh	53		33,16	5	28,16	0,00	0	Nee	5	-
b396_B	Bussumerstraat 27cdefghijklmnprs (#14)	Woning	4,5	140561,04	470989,85	Nee		24,25	5	19,25	19	-	5	5		100 lid 1 Wgh	48,00	100a lid 1 sub a & 100a lid 1 sub b sub 2° Wgh	53		24,35	5	19,35	0,00	0	Nee	5	-
b396_C	Bussumerstraat 27cdefghijklmnprs (#14)	Woning	7,5	140561,04	470989,85	Nee		25,07	5	20,07	20	-	5	5		100 lid 1 Wgh	48,00	100a lid 1 sub a & 100a lid 1 sub b sub 2° Wgh	53		25,17	5	20,17	0,00	0	Nee	5	-
b396_D	Bussumerstraat 27cdefghijklmnprs (#14)	Woning	10,5	140561,04	470989,85	Nee		26,59	5	21,59	22	-	5	5		100 lid 1 Wgh	48,00	100a lid 1 sub a & 100a lid 1 sub b sub 2° Wgh	53		26,67	5	21,67	0,00	0	Nee	5	-
b397_B	Bussumerstraat 27cdefghijklmnprs (#14)	Woning	4,5	140553,84	470979,75	Nee		23,30	5	18,30	18	-	5	5		100 lid 1 Wgh	48,00	100a lid 1 sub a & 100a lid 1 sub b sub 2° Wgh	53		23,31	5	18,31	0,00	0	Nee	5	-
b397_C	Bussumerstraat 27cdefghijklmnprs (#14)	Woning	7,5	140553,84	470979,75	Nee		24,27	5	19,27	19	-	5	5		100 lid 1 Wgh	48,00	100a lid 1 sub a & 100a lid 1 sub b sub 2° Wgh	53		24,29	5	19,29	0,00	0	Nee	5	-
b397_D	Bussumerstraat 27cdefghijklmnprs (#14)	Woning	10,5	140553,84	470979,75	Nee		25,29	5	20,29	20	-	5	5		100 lid 1 Wgh	48,00	100a lid 1 sub a & 100a lid 1 sub b sub 2° Wgh	53		25,30	5	20,30	0,00	0	Nee	5	-

								HEERSENDE SITUATIE								Normstelling krachtens Wet geluidhinder en/of Besluit geluidhinder					TOEKOMSTIGE SITUATIE (ZONDER MAATREGELEN)							
Rekenpunt ID	Adres/omschrijving rekenpunt	Type bestemming	Rekenhoogte [m]	X	Y	Sanering [ja/nee]	-	L_{den} [dB]	110 lid g Wet geluidhinder ex 3.4 lid 1 Rmg2012 [dB]	L_{den} - 110 lid g ex 3.4 lid 1 Rmg2012 [dB]	L_{den} afgerond - 110 lid g Wgh [dB]	Eerder vastgestelde hogere waarde [dB]	Toegepaste aftrek conform hogere waardenbesluit [dB]	110 lid g Wet geluidhinder ex 3.4 lid 2 Rmg2012 [dB]	-	Aansturingsartikel ten hoogste toelaatbare geluidbelasting Wet geluidhinder/ Besluit geluidhinder	Ten hoogste toelaatbare geluidbelasting [dB]	Aansturingsartikel maximaal vast te stellen hogere waarde geluidsbelasting Wet geluidhinder/Besluit geluidhinder	Maximaal vast te stellen hogere waarde [dB]	-	L_{den} [dB]	110 lid g Wet geluidhinder ex 3.4 lid 2 Rmg2012 [dB]	L_{den} - 110 lid g t.b.v. verschil-berekening [dB]	ΔL zonder maatregelen t.b.v. verschil-berekening [dB]	ΔL zonder maatregelen t.b.v. verschilberekening afgerond [dB]	Reconstructie in de zin van de Wet geluidhinder? [ja/nee]	110 lid g Wet geluidhinder ex 3.4 lid 1 Rmg2012 [dB]	Vast te stellen hogere waarde zonder aanvullende maatregelen [dB]
b398_B	Bussumerstraat 27cdefghijklmnprs (#14)	Woning	4,5	140546,12	470968,94	Nee		21,36	5	16,36	16	-	5	5		100 lid 1 Wgh	48,00	100a lid 1 sub a & 100a lid 1 sub b sub 2° Wgh	53		21,47	5	16,47	0,00	0	Nee	5	-
b398_C	Bussumerstraat 27cdefghijklmnprs (#14)	Woning	7,5	140546,12	470968,94	Nee		23,53	5	18,53	19	-	5	5		100 lid 1 Wgh	48,00	100a lid 1 sub a & 100a lid 1 sub b sub 2° Wgh	53		23,62	5	18,62	0,00	0	Nee	5	-
b398_D	Bussumerstraat 27cdefghijklmnprs (#14)	Woning	10,5	140546,12	470968,94	Nee		24,67	5	19,67	20	-	5	5		100 lid 1 Wgh	48,00	100a lid 1 sub a & 100a lid 1 sub b sub 2° Wgh	53		24,76	5	19,76	0,00	0	Nee	5	-
b399_B	Bussumerstraat 27cdefghijklmnprs (#14)	Woning	4,5	140541,38	470959,12	Nee		20,74	5	15,74	16	-	5	5		100 lid 1 Wgh	48,00	100a lid 1 sub a & 100a lid 1 sub b sub 2° Wgh	53		20,82	5	15,82	0,00	0	Nee	5	-
b399_C	Bussumerstraat 27cdefghijklmnprs (#14)	Woning	7,5	140541,38	470959,12	Nee		22,61	5	17,61	18	-	5	5		100 lid 1 Wgh	48,00	100a lid 1 sub a & 100a lid 1 sub b sub 2° Wgh	53		22,65	5	17,65	0,00	0	Nee	5	-
b399_D	Bussumerstraat 27cdefghijklmnprs (#14)	Woning	10,5	140541,38	470959,12	Nee		23,77	5	18,77	19	-	5	5		100 lid 1 Wgh	48,00	100a lid 1 sub a & 100a lid 1 sub b sub 2° Wgh	53		23,80	5	18,80	0,00	0	Nee	5	-
b284_B	Bussumerstraat 4	Woning	4,5	140581,93	471035,81	Nee		23,55	5	18,55	19	-	5	5		100 lid 1 Wgh	48,00	100a lid 1 sub a & 100a lid 1 sub b sub 2° Wgh	53		29,93	5	24,93	0,00	0	Nee	5	-
b284_C	Bussumerstraat 4	Woning	7,5	140581,93	471035,81	Nee		24,67	5	19,67	20	-	5	5		100 lid 1 Wgh	48,00	100a lid 1 sub a & 100a lid 1 sub b sub 2° Wgh	53		31,03	5	26,03	0,00	0	Nee	5	-
b285_B	Bussumerstraat 4a	Woning	4,5	140577,20	471035,23	Nee		22,65	5	17,65	18	-	5	5		100 lid 1 Wgh	48,00	100a lid 1 sub a & 100a lid 1 sub b sub 2° Wgh	53		22,73	5	17,73	0,00	0	Nee	5	-
b285_C	Bussumerstraat 4a	Woning	7,5	140577,20	471035,23	Nee		23,48	5	18,48	18	-	5	5		100 lid 1 Wgh	48,00	100a lid 1 sub a & 100a lid 1 sub b sub 2° Wgh	53		23,58	5	18,58	0,00	0	Nee	5	-
b543_B	Bussumerstraat 4a	Woning	4,5	140572,45	471037,88	Nee		25,59	5	20,59	21	-	5	5		100 lid 1 Wgh	48,00	100a lid 1 sub a & 100a lid 1 sub b sub 2° Wgh	53		25,66	5	20,66	0,00	0	Nee	5	-
b543_C	Bussumerstraat 4a	Woning	7,5	140572,45	471037,88	Nee		25,97	5	20,97	21	-	5	5		100 lid 1 Wgh	48,00	100a lid 1 sub a & 100a lid 1 sub b sub 2° Wgh	53		26,08	5	21,08	0,00	0	Nee	5	-
b451_B	Bussumerstraat 8abc (#3)	Woning	4,5	140560,37	471019,42	Nee		35,33	5	30,33	30	-	5	5		100 lid 1 Wgh	48,00	100a lid 1 sub a & 100a lid 1 sub b sub 2° Wgh	53		34,09	5	29,09	0,00	0	Nee	5	-
b451_C	Bussumerstraat 8abc (#3)	Woning	7,5	140560,37	471019,42	Nee		36,36	5	31,36	31	-	5	5		100 lid 1 Wgh	48,00	100a lid 1 sub a & 100a lid 1 sub b sub 2° Wgh	53		35,08	5	30,08	0,00	0	Nee	5	-
b567_B	Bussumerstraat 8abc (#3)	Woning	4,5	140562,83	471016,49	Nee		35,18	5	30,18	30	-	5	5		100 lid 1 Wgh	48,00	100a lid 1 sub a & 100a lid 1 sub b sub 2° Wgh	53		34,97	5	29,97	0,00	0	Nee	5	-
b567_C	Bussumerstraat 8abc (#3)	Woning	7,5	140562,83	471016,49	Nee		36,23	5	31,23	31	-	5	5		100 lid 1 Wgh	48,00	100a lid 1 sub a & 100a lid 1 sub b sub 2° Wgh	53		35,97	5	30,97	0,00	0	Nee	5	-
b849_B	De Paardengang 4a	Woning	4,5	140809,54	471077,89	Nee		20,33	5	15,33	15	-	5	5		100 lid 1 Wgh	48,00	100a lid 1 sub a & 100a lid 1 sub b sub 2° Wgh	53		18,73	5	13,73	0,00	0	Nee	5	-
b849_C	De Paardengang 4a	Woning	7,5	140809,54	471077,89	Nee		19,93	5	14,93	15	-	5	5		100 lid 1 Wgh	48,00	100a lid 1 sub a & 100a lid 1 sub b sub 2° Wgh	53		19,49	5	14,49	0,00	0	Nee	5	-
b849_D	De Paardengang 4a	Woning	10,5	140809,54	471077,89	Nee		16,59	5	11,59	12	-	5	5		100 lid 1 Wgh	48,00	100a lid 1 sub a & 100a lid 1 sub b sub 2° Wgh	53		21,73	5	16,73	0,00	0	Nee	5	-
b848_B	De Paardengang 4b	Woning	4,5	140808,32	471082,79	Nee		20,12	5	15,12	15	-	5	5		100 lid 1 Wgh	48,00	100a lid 1 sub a & 100a lid 1 sub b sub 2° Wgh	53		18,23	5	13,23	0,00	0	Nee	5	-
b848_C	De Paardengang 4b	Woning	7,5	140808,32	471082,79	Nee		19,50	5	14,50	15	-	5	5		100 lid 1 Wgh	48,00	100a lid 1 sub a & 100a lid 1 sub b sub 2° Wgh	53		18,90	5	13,90	0,00	0	Nee	5	-
b848_D	De Paardengang 4b	Woning	10,5	140808,32	471082,79	Nee		16,74	5	11,74	12	-	5	5		100 lid 1 Wgh	48,00	100a lid 1 sub a & 100a lid 1 sub b sub 2° Wgh	53		21,07	5	16,07	0,00	0	Nee	5	-
b477_A	Diepeweg 18	Woning	1,5	140577,03	471102,65	Nee		42,37	5	37,37	37	-	5	5		100 lid 1 Wgh	48,00	100a lid 1 sub a & 100a lid 1 sub b sub 2° Wgh	53		29,58	5	24,58	0,00	0	Nee	5	-
b477_B	Diepeweg 18	Woning	4,5	140577,03	471102,65	Nee		43,93	5	38,93	39	-	5	5		100 lid 1 Wgh	48,00	100a lid 1 sub a & 100a lid 1 sub b sub 2° Wgh	53		33,90	5	28,90	0,00	0	Nee	5	-
b477_C	Diepeweg 18	Woning	7,5	140577,03	471102,65	Nee		43,96	5	38,96	39	-	5	5		100 lid 1 Wgh	48,00	100a lid 1 sub a & 100a lid 1 sub b sub 2° Wgh	53		34,31	5	29,31	0,00	0	Nee	5	-
b476_A	Diepeweg 20	Woning	1,5	140576,49	471108,55	Nee		29,73	5	24,73	25	-	5	5		100 lid 1 Wgh	48,00	100a lid 1 sub a & 100a lid 1 sub b sub 2° Wgh	53		29,87	5	24,87	0,00	0	Nee	5	-
b476_B	Diepeweg 20	Woning	4,5	140576,49	471108,55	Nee		33,32	5	28,32	28	-	5	5		100 lid 1 Wgh	48,00	100a lid 1 sub a & 100a lid 1 sub b sub 2° Wgh	53		33,54	5	28,54	0,00	0	Nee	5	-
b476_C	Diepeweg 20	Woning	7,5	140576,49	471108,55	Nee		33,95	5	28,95	29	-	5	5		100 lid 1 Wgh	48,00	100a lid 1 sub a & 100a lid 1 sub b sub 2° Wgh	53		34,17	5	29,17	0,00	0	Nee	5	-
b475_A	Diepeweg 22	Woning	1,5	140576,03	471113,48	Nee		30,02	5	25,02	25	-	5	5		100 lid 1 Wgh	48,00	100a lid 1 sub a & 100a lid 1 sub b sub 2° Wgh	53		30,18	5	25,18	0,00	0	Nee	5	-
b475_B	Diepeweg 22	Woning	4,5	140576,03	471113,48	Nee		33,37	5	28,37	28	-	5	5		100 lid 1 Wgh	48,00	100a lid 1 sub a & 100a lid 1 sub b sub 2° Wgh	53		33,54	5	28,54	0,00	0	Nee	5	-
b475_C	Diepeweg 22	Woning	7,5	140576,03	471113,48	Nee		33,95	5	28,95	29	-	5	5		100 lid 1 Wgh	48,00	100a lid 1 sub a & 100a lid 1 sub b sub 2° Wgh	53		34,12	5	29,12	0,00	0	Nee	5	-
b474_A	Diepeweg 24	Woning	1,5	140575,46	471119,56	Nee		30,33	5	25,33	25	-	5	5		100 lid 1 Wgh	48,00	100a lid 1 sub a & 100a lid 1 sub b sub 2° Wgh	53		30,50	5	25,50	0,00	0	Nee	5	-
b474_B	Diepeweg 24	Woning	4,5	140575,46	471119,56	Nee		33,83	5	28,83	29	-	5	5		100 lid 1 Wgh	48,00	100a lid 1 sub a & 100a lid 1 sub b sub 2° Wgh	53		33,99	5	28,99	0,00	0	Nee	5	-
b474_C	Diepeweg 24	Woning	7,5	140575,46	471119,56	Nee		34,31	5	29,31	29	-	5	5		100 lid 1 Wgh	48,00	100a lid 1 sub a & 100a lid 1 sub b sub 2° Wgh	53		34,49	5	29,49	0,00	0	Nee	5	-
b521_A	Diepeweg 41	Woning	1,5	140554,20	471233,30	Nee		53,83	5	48,83	49	-	5	5		100 lid 3 Wgh	48,83	100a lid 1 sub a & 100a lid 1 sub b sub 2° Wgh	54		53,82	5	48,82	-0,01	0	Nee	5	-
b521_B	Diepeweg 41	Woning	4,5	140554,20	471233,30	Nee		54,86	5	49,86	50	-	5	5		100 lid 3 Wgh	49,86	100a lid 1 sub a & 100a lid 1 sub b sub 2° Wgh	55		54,86	5	49,86	0,00	0	Nee	5	-
b522_A	Diepeweg 41	Woning	1,5	140554,91	471225,52	Nee		52,21	5	47,21	47	-	5	5		100 lid 1 Wgh	48,00	100a lid 1 sub a & 100a lid 1 sub b sub 2° Wgh	53		52,16	5	47,16	0,00	0	Nee	5	-
b522_B	Diepeweg 41	Woning	4,5	140554,91	471225,52	Nee		53,42	5	48,42	48	-	5	5		100 lid 3 Wgh	48,42	100a lid 1 sub a & 100a lid 1 sub b sub 2° Wgh	53		53,36	5	48,36	-0,06	0	Nee	5	-
b536_B	Diepeweg 50a	Woning	4,5	140580,35	471204,04	Nee		63,32	5	58,32	58	-	5	5		100 lid 3 Wgh	58,32	100a lid 1 sub a & 100a lid 2 Wgh	63		63,50	5	58,50	0,18	0	Nee	5	-
b536_C	Diepeweg 50a	Woning	7,5	140580,35	471204,04	Nee		63,13	5	58,13	58	-	5	5		100 lid 3 Wgh	58,13	100a lid 1 sub a & 100a lid 2 Wgh	63		63,32	5	58,32	0,19	0	Nee	5	-
b535_B	Diepeweg 50bc (#2)	Woning	4,5	140578,93	471208,67	Nee		63,25	5	58,25	58	-	5	5		100 lid 3 Wgh	58,25	100a lid 1 sub a & 100a lid 2 Wgh	63		63,43	5	58,43	0,18	0	Nee	5	-
b535_C	Diepeweg 50bc (#2)	Woning	7,5	140578,93	471208,67	Nee		63,05	5	58,05	58	-	5	5		100 lid 3 Wgh	58,05	100a lid 1 sub a & 100a lid 2 Wgh	63		63,24	5	58,24	0,19	0	Nee	5	-
b534_B	Diepeweg 52	Woning	4,5	140577,40	471213,68	Nee		63,16	5	58,16	58	-	5	5		100 lid 3 Wgh	58,16	100a lid 1 sub a & 100a lid 2 Wgh	63		63,33	5	58,33	0,17	0	Nee	5	-
b534_C	Diepeweg 52	Woning	7,5	140577,40	471213,68	Nee		62,96	5	57,96	58	-	5	5		100 lid 3 Wgh	57,96	100a lid 1 sub a & 100a lid 2 Wgh	63		63,13	5	58,13	0,17	0	Nee	5	-
b533_B	Diepeweg 54	Woning	4,5	140576,01	471218,21	Nee		63,07	5	58,07	58	-	5	5		100 lid 3 Wgh	58,07	100a lid 1 sub a & 100a lid 2 Wgh	63		63,22	5	58,22	0,15	0	Nee	5	-
b533_C	Diepeweg 54	Woning	7,5	140576,01	471218,21	Nee		62,86	5	57,86	58	-	5	5		100 lid 3 Wgh	57,86	100a lid 1 sub a & 100a lid 2 Wgh	63		63,01	5	58,01	0,15	0	Nee	5	-
b532_B	Diepeweg 56	Woning	4,5	140574,45	471223,30	Nee		63,05	5	58,05	58	-	5	5		100 lid 3 Wgh	58,05	100a lid 1 sub a & 100a lid 2 Wgh	63		63,21	5	58,21	0,16	0	Nee	5	-
b532_C	Diepeweg 56	Woning	7,5	140574,45	471223,30	Nee		62,83	5	57,83	58	-	5	5		100 lid 3 Wgh	57,83	100a lid 1 sub a & 100a lid 2 Wgh	63		62,99	5	57,99	0,16	0	Nee	5	-
b520_B	Diepeweg 58	Woning	4,5	140568,11	471231,60	Nee		59,65	5	54,65	55	-	5	5		100 lid 3 Wgh	54,65	100a lid 1 sub a & 100a lid 2 Wgh	60		59,67	5	54,67	0,02	0	Nee	5	-
b520_C	Diepeweg 58	Woning	7,5	140568,11	471231,60	Nee		59,57	5	54,57	55	-	5	5		100 lid 3 Wgh	54,57	100a lid 1 sub a & 100a lid 2 Wgh	60		59,59	5	54,59	0,02	0	Nee	5	-
b628_A	Geuzenweg 10	Woning	1,5	140960,48	471127,55	Nee		19,25	5	14,25	14	-	5	5		100 lid 1 Wgh	48,00	100a lid 1 sub a & 100a lid 1 sub b sub 2° Wgh	53		19,32	5	14,32	0,00	0	Nee	5	-
b628_B	Geuzenweg 10	Woning	4,5	140960,48	471127,55	Nee		19,61	5	14,61	15	-	5	5		100 lid 1 Wgh	48,00	100a lid 1 sub a & 100a lid 1 sub b sub 2° Wgh	53		19,65	5	14,65	0,00	0	Nee	5	-
b628_C	Geuzenweg 10	Woning	7,5	140960,48	471127,55	Nee		20,25	5	15,25	15	-	5	5		100 lid 1 Wgh	48,00	100a lid 1 sub a & 100a lid 1 sub b sub 2° Wgh	53		20,41	5	15,41	0,00	0	Nee	5	-
b623_A	Geuzenweg 11	Woning	1,5	140949,06	471141,28	Nee		16,55	5	11,55	12	-	5	5		100 lid 1 Wgh	48,00	100a lid 1 sub a & 100a lid 1 sub b sub 2° Wgh	53		16,71	5	11,71	0,00	0	Nee	5	-
b623_B	Geuzenweg 11	Woning	4,5	140949,06	471141,28	Nee		17,10	5	12,10	12	-	5	5		100 lid 1 Wgh	48,00	100a lid 1 sub a & 100a lid 1 sub b sub 2° Wgh	53		17,26	5	12,26	0,00	0	Nee	5	-
b623_C	Geuzenweg 11	Woning	7,5	140949,06	471141,28	Nee		17,56	5	12,56	13	-	5	5		100 lid 1 Wgh	48,00	100a lid 1 sub a & 100a lid 1 sub b sub 2° Wgh	53		17,80	5	12,80	0,00	0	Nee	5	-
b629_A	Geuzenweg 12a	Woning	1,5	140962,04	471135,41	Nee		19,75	5	14,75	15	-	5	5		100 lid 1 Wgh	48,00	100a lid 1 sub a & 100a lid 1 sub b sub 2° Wgh	53		19,73	5	14,73	0,00	0	Nee	5	-
b629_B	Geuzenweg 12a	Woning	4,5	140962,04	471135,41	Nee		20,65	5	15,65	16	-	5	5		100 lid 1 Wgh	48,00	100a lid 1 sub a & 100a lid 1 sub b sub 2° Wgh	53		20,50	5	15,50	0,00	0	Nee	5	-
b629_C	Geuzenweg 12a	Woning	7,5	140962,04	471135,41	Nee		20,95	5	15,95	16	-	5	5		100 lid 1 Wgh	48,00	100a lid 1 sub a & 100a lid 1 sub b sub 2° Wgh	53		20,92	5	15,92	0,00	0	Nee	5	-
b630_A	Geuzenweg 12b	Woning	1,5	140960,49	471133,60	Nee		19,68	5	14,68	15	-	5	5		100 lid 1 Wgh	48,00	100a lid 1 sub a & 100a lid 1 sub b sub 2° Wgh	53		19,69	5	14,69	0,00	0	Nee	5	-
b630_B	Geuzenweg 12b	Woning	4,5	140960,49	471133,60	Nee		20,48	5	15,48	15	-	5	5		100 lid 1 Wgh	48,00	100a lid 1 sub a & 100a lid 1 sub b sub 2° Wgh	53		20,46	5	15,46	0,00	0	Nee	5	-
b630_C	Geuzenweg 12b	Woning	7,5	140960,49	471133,60	Nee		21,04	5	16,04	16	-	5	5		100 lid 1 Wgh	48,00	100a lid 1 sub a & 100a lid 1 sub b sub 2° Wgh	53		20,92	5	15,92	0,00	0	Nee	5	-
b624_A	Geuzenweg 13	Woning	1,5	140955,58	471149,11	Nee		17,24	5	12,24	12	-	5	5		100 lid 1 Wgh	48,00	100a lid 1 sub a & 100a lid 1 sub b sub 2° Wgh	53		17,27	5	12,27	0,00	0	Nee	5	-
b624_B	Geuzenweg 13	Woning	4,5	140955,58	471149,11	Nee		17,76	5	12,76	13	-	5	5		100 lid 1 Wgh	48,00	100a lid 1 sub a & 100a lid 1 sub b sub 2° Wgh	53		17,75	5	12,75	0,00	0	Nee	5	-
b624_C	Geuzenweg 13	Woning	7,5	140955,58	471149,11	Nee		18,00	5	13,00	13	-	5	5		100 lid 1 Wgh	48,00	100a lid 1 sub a & 100a lid 1 sub b sub 2° Wgh	53		17,85	5	12,85	0,00	0	Nee	5	-
b631_A	Geuzenweg 14	Woning	1,5	140966,97	471141,21	Nee		19,63	5	14,63	15	-	5	5		100 lid 1 Wgh	48,00	100a lid 1 sub a & 100a lid 1 sub b sub 2° Wgh	53		19,72	5	14,72	0,00	0	Nee	5	-
b631_B	Geuzenweg 14	Woning	4,5	140966,97	471141,21	Nee		20,25	5	15,25	15	-	5	5		100 lid 1 Wgh	48,00	100a lid 1 sub a & 100a lid 1 sub b sub 2° Wgh	53		20,26	5	15,26	0,00	0	Nee	5	-
b631_C	Geuzenweg 14	Woning	7,5	140966,97	471141,21	Nee		20,26	5	15,26	15	-	5	5		100 lid 1 Wgh	48,00	100a lid 1 sub a & 100a lid 1 sub b sub 2° Wgh	53		20,69	5	15,69	0,00	0	Nee	5	-
b632_A	Geuzenweg 16	Woning	1,5	140970,17	471144,99	Nee		20,26	5	15,26	15	-	5	5		100 lid 1 Wgh	48,00	100a lid 1 sub a & 100a lid 1 sub b sub 2° Wgh	53		20,25	5	15,25	0,00	0	Nee	5	-
b632_B	Geuzenweg 16	Woning	4,5	140970,17	471144,99	Nee		20,76	5	15,76	16	-	5	5		100 lid 1 Wgh	48,00	100a lid 1 sub a & 100a lid 1 sub b sub 2° Wgh	53		20,64	5	15,64	0,00	0	Nee	5	-
b632_C	Geuzenweg 16	Woning	7,5	140970,17	471144,99	Nee		20,98	5	15,98	16	-	5	5		100 lid 1 Wgh	48,00	100a lid 1 sub a & 100a lid 1 sub b sub 2° Wgh	53		20,98	5	15,98	0,00	0	Nee	5	-
b633_A	Geuzenweg 18	Woning	1,5	140974,53	471150,11	Nee		19,87	5	14,87	15	-	5	5		100 lid 1 Wgh	48,00	100a lid 1 sub a & 100a lid 1 sub b sub 2° Wgh	53		19,86	5	14,86	0,00	0	Nee	5	-
b633_B	Geuzenweg 18	Woning	4,5	140974,53	471150,11	Nee		20,43	5	15,43	15	-	5	5		100 lid 1 Wgh	48,00	100a lid 1 sub a & 100a lid 1 sub b sub 2° Wgh	53		20,37	5	15,37	0,00	0	Nee	5	-
b633_C	Geuzenweg 18	Woning	7,5	140974,53	471150,11	Nee		20,90	5	15,90	16	-	5	5		100 lid 1 Wgh	48,00	100a lid 1 sub a & 100a lid 1 sub b sub 2° Wgh	53		21,03	5	16,03	0,00	0	Nee	5	-
b634_A	Geuzenweg 18a	Woning	1,5	140974,12	471149,64	Nee		19,99	5	14,99	15	-	5	5		100 lid 1 Wgh	48,00	100a lid 1 sub a & 100a lid 1 sub b sub 2° Wgh	53		20,09	5	15,09	0,00	0	Nee	5	-
b634_B	Geuzenweg 18a	Woning	4,5	140974,12	471149,64	Nee		20,57	5	15,57	16	-	5	5		100 lid 1 Wgh	48,00	100a lid 1 sub a & 100a lid 1 sub b sub 2° Wgh	53		20,58	5	15,58	0,00	0	Nee	5	-
b634_C	Geuzenweg 18a	Woning	7,5	140974,12	471149,64	Nee		20,96	5	15,96	16	-	5	5		100 lid 1 Wgh	48,00	100a lid 1 sub a & 100a lid 1 sub b sub 2° Wgh	53		21,17	5	16,17	0,00	0	Nee	5	-
b625_A	Geuzenweg 19	Woning	1,5	140960,04	471154,85	Nee		17,89	5	12,89	13	-	5	5		100 lid 1 Wgh	48,00	100a lid 1 sub a & 100a lid 1 sub b sub 2° Wgh	53		17,83	5	12,83	0,00	0	Nee	5	-
b625_B	Geuzenweg 19	Woning	4,5	140960,04	471154,85	Nee		18,49	5	13,49	13	-	5	5		100 lid 1 Wgh	48,00	100a lid 1 sub a & 100a lid 1 sub b sub 2° Wgh	53		18,31	5	13,31	0,00	0	Nee	5	-
b625_C	Geuzenweg 19	Woning	7,5	140960,04	471154,85	Nee		19,12	5	14,12	14	-	5	5		100 lid 1 Wgh	48,00	100a lid 1 sub a & 100a lid 1 sub b sub 2° Wgh	53		18,87	5	13,87	0,00	0	Nee	5	-
b635_A	Geuzenweg 20, abcde (#6)	Woning	1,5	140979,08	471155,46	Nee		19,66	5	14,66	15	-	5	5		100 lid 1 Wgh	48,00	100a lid 1 sub a & 100a lid 1 sub b sub 2° Wgh	53		19,80	5	14,80	0,00	0	Nee	5	-
b635_B	Geuzenweg 20, abcde (#6)	Woning	4,5	140979,08	471155,46	Nee		20,37	5	15,37	15	-	5	5		100 lid 1 Wgh	48,00	100a lid 1 sub a & 100a lid 1 sub b sub 2° Wgh	53		20,45	5	15,45	0,00	0	Nee	5	-
b635_C	Geuzenweg 20, abcde (#6)	Woning	7,5	140979,08	471155,46	Nee		21,40	5	16,40	16	-	5	5		100 lid 1 Wgh	48,00	100a lid 1 sub a & 100a lid 1 sub b sub 2° Wgh	53		21,45	5	16,45	0,00	0	Nee	5	-
b626_A	Geuzenweg 21	Woning	1,5	140963,63	471159,19	Nee		17,73	5	12,73	13	-	5	5		100 lid 1 Wgh	48,00	100a lid 1 sub a & 100a lid 1 sub b sub 2° Wgh	53		17,70	5	12,70	0,00	0	Nee	5	-
b626_B	Geuzenweg 21	Woning	4,5	140963,63	471159,19	Nee		18,01	5	13,01	13	-	5	5		100 lid 1 Wgh	48,00	100a lid 1 sub a & 100a lid 1 sub b sub 2° Wgh	53		17,84	5	12,84	0,00	0	Nee	5	-
b626_C	Geuzenweg 21	Woning	7,5	140963,63	471159,19	Nee		18,95	5	13,95	14	-	5	5		100 lid 1 Wgh	48,00	100a lid 1 sub a & 100a lid 1 sub b sub 2° Wgh	53		18,85	5	13,85	0,00	0	Nee	5	-
b636_A	Geuzenweg 22, abc (#4)	Woning	1,5	140983,57	471160,12	Nee		19,24	5	14,24	14	-	5	5		100 lid 1 Wgh	48,00	100a lid 1 sub a & 100a lid 1 sub b sub 2° Wgh	53		19,41	5	14,41	0,00	0	Nee	5	-
b636_B	Geuzenweg 22, abc (#4)	Woning	4,5	140983,57	471160,12	Nee		19,95	5	14,95	15	-	5	5		100 lid 1 Wgh	48,00	100a lid 1 sub a & 100a lid 1 sub b sub 2° Wgh	53		20,01	5	15,01	0,00	0	Nee	5	-
b636_C	Geuzenweg 22, abc (#4)	Woning	7,5	140983,57	471160,12	Nee		20,77	5	15,77	16	-	5	5		100 lid 1 Wgh	48,00	100a lid 1 sub a & 100a lid 1 sub b sub 2° Wgh	53		20,75	5	15,75	0,00	0	Nee	5	-
b627_A	Geuzenweg 23	Woning	1,5	140967,57	471164,82	Nee		17,44	5	12,44	12	-	5	5		100 lid 1 Wgh	48,00	100a lid 1 sub a & 100a lid 1 sub b sub 2° Wgh	53		17,46	5	12,46	0,00	0	Nee	5	-
b627_B	Geuzenweg 23	Woning	4,5	140967,57	471164,82	Nee		17,55	5	12,55	13	-	5	5		100 lid 1 Wgh	48,00	100a lid 1 sub a & 100a lid 1 sub b sub 2° Wgh	53		17,47	5	12,47	0,00	0	Nee	5	-
b627_C	Geuzenweg 23	Woning	7,5	140967,57	471164,82	Nee		18,30	5	13,30	13	-	5	5		100 lid 1 Wgh	48,00	100a lid 1 sub a & 100a lid 1 sub b sub 2° Wgh	53		18,27	5	13,27	0,00	0	Nee	5	-
b664_A	Geuzenweg 24	Woning	1,5	140989,70	471170,31	Nee		19,54	5	14,54	15	-	5	5		100 lid 1 Wgh	48,00	100a lid 1 sub a & 100a lid 1 sub b sub 2° Wgh	53		19,67	5	14,67	0,00	0	Nee	5	-
b664_B	Geuzenweg 24	Woning	4,5	140989,70	471170,31	Nee		20,19	5	15,19	15	-	5	5		100 lid 1 Wgh	48,00	100a lid 1 sub a & 100a lid 1 sub b sub 2° Wgh	53		20,32	5	15,32	0,00	0	Nee	5	-
b664_C	Geuzenweg 24	Woning	7,5	140989,70	471170,31	Nee		20,95	5	15,95	16	-	5	5		100 lid 1 Wgh	48,00	100a lid 1 sub a & 100a lid 1 sub b sub 2° Wgh	53		20,73	5	15,73	0,00	0	Nee	5	-
b665_A	Geuzenweg 26	Woning	1,5	140992,78	471173,87	Nee		19,39	5	14,39	14	-	5	5		100 lid 1 Wgh	48,00	100a lid 1 sub a & 100a lid 1 sub b sub 2° Wgh	53		19,55	5	14,55	0,00	0	Nee	5	-
b665_B	Geuzenweg 26	Woning	4,5	140992,78	471173,87	Nee		20,02	5	15,02	15	-	5	5		100 lid 1 Wgh	48,00	100a lid 1 sub a & 100a lid 1 sub b sub 2° Wgh	53		20,13	5	15,13	0,00	0	Nee	5	-
b665_C	Geuzenweg 26	Woning	7,5	140992,78	471173,87	Nee		20,24	5	15,24	15	-	5	5		100 lid 1 Wgh	48,00	100a lid 1 sub a & 100a lid 1 sub b sub 2° Wgh	53		20,46	5	15,46	0,00	0	Nee	5	-
b666_A	Geuzenweg 28	Woning	1,5	140996,86	471178,89	Nee		19,46	5	14,46	14	-	5	5		100 lid 1 Wgh	48,00	100a lid 1 sub a & 100a lid 1 sub b sub 2° Wgh	53		19,54	5	14,54	0,00	0	Nee	5	-
b666_B	Geuzenweg 28	Woning	4,5	140996,86	471178,89	Nee		20,22	5	15,22	15	-	5	5		100 lid 1 Wgh	48,00	100a lid 1 sub a & 100a lid 1 sub b sub 2° Wgh	53		20,25	5	15,25	0,00	0	Nee	5	-
b666_C	Geuzenweg 28	Woning	7,5	140996,86	471178,89	Nee		20,99	5	15,99	16	-	5	5		100 lid 1 Wgh	48,00	100a lid 1 sub a & 100a lid 1 sub b sub 2° Wgh	53		20,87	5	15,87	0,00	0	Nee	5	-
b669_A	Geuzenweg 2a	Woning	1,5	140970,38	471106,99	Nee		18,72	5	13,72	14	-	5	5		100 lid 1 Wgh	48,00	100a lid 1 sub a & 100a lid 1 sub b sub 2° Wgh	53		18,82	5	13,82	0,00	0	Nee	5	-
b669_B	Geuzenweg 2a	Woning	4,5	140970,38	471106,99	Nee		19,43	5	14,43	14	-	5	5		100 lid 1 Wgh	48,00	100a lid 1 sub a & 100a lid 1 sub b sub 2° Wgh	53		19,51	5	14,51	0,00	0	Nee	5	-
b669_C	Geuzenweg 2a	Woning	7,5	140970,38	471106,99	Nee		20,97	5	15,97	16	-	5	5		100 lid 1 Wgh	48,00	100a lid 1 sub a & 100a lid 1 sub b sub 2° Wgh	53		20,94	5	15,94	0,00	0	Nee	5	-
b670_A	Geuzenweg 2a	Woning	1,5	140977,59	471102,67	Nee		13,94	5	8,94	9	-	5	5		100 lid 1 Wgh	48,00	100a lid 1 sub a & 100a lid 1 sub b sub 2° Wgh	53		13,85	5	8,85	0,00	0	Nee	5	-
b670_B	Geuzenweg 2a	Woning	4,5	140977,59	471102,67	Nee		13,30	5	8,30	8	-	5	5		100 lid 1 Wgh	48,00	100a lid 1 sub a & 100a lid 1 sub b sub 2° Wgh	53		13,29	5	8,29	0,00	0	Nee	5	-
b670_C	Geuzenweg 2a	Woning	7,5	140977,59	471102,67	Nee		14,58	5	9,58	10	-	5	5		100 lid 1 Wgh	48,00	100a lid 1 sub a & 100a lid 1 sub b sub 2° Wgh	53		14,37	5	9,37	0,00	0	Nee	5	-
b667_A	Geuzenweg 30	Woning	1,5	141000,03	471182,35	Nee		19,60	5	14,60	15	-	5	5		100 lid 1 Wgh	48,00	100a lid 1 sub a & 100a lid 1 sub b sub 2° Wgh	53		19,45	5	14,45	0,00	0	Nee	5	-
b667_B	Geuzenweg 30	Woning	4,5	141000,03	471182,35	Nee		20,17	5	15,17	15	-	5	5		100 lid 1 Wgh	48,00	100a lid 1 sub a & 100a lid 1 sub b sub 2° Wgh	53		19,84	5	14,84	0,00	0	Nee	5	-
b667_C	Geuzenweg 30	Woning	7,5	141000,03	471182,35	Nee		20,73	5	15,73	16	-	5	5		100 lid 1 Wgh	48,00	100a lid 1 sub a & 100a lid 1 sub b sub 2° Wgh	53		20,12	5	15,12	0,00	0	Nee	5	-
b661_A	Geuzenweg 31	Woning	1,5	140989,87	471189,69	Nee		17,43	5	12,43	12	-	5	5		100 lid 1 Wgh	48,00	100a lid 1 sub a & 100a lid 1 sub b sub 2° Wgh	53		17,38	5	12,38	0,00	0	Nee	5	-
b661_B	Geuzenweg 31	Woning	4,5	140989,87	471189,69	Nee		17,52	5	12,52	13	-	5	5		100 lid 1 Wgh	48,00	100a lid 1 sub a & 100a lid 1 sub b sub 2° Wgh	53		17,84	5	12,84	0,00	0	Nee	5	-
b661_C	Geuzenweg 31	Woning	7,5	140989,87	471189,69	Nee		17,87	5	12,87	13	-	5	5		100 lid 1 Wgh	48,00	100a lid 1 sub a & 100a lid 1 sub b sub 2° Wgh	53		17,45	5	12,45	0,00	0	Nee	5	-
b662_A	Geuzenweg 31a	Woning	1,5	140992,84	471193,14	Nee		17,91	5	12,91	13	-	5	5		100 lid 1 Wgh	48,00	100a lid 1 sub a & 100a lid 1 sub b sub 2° Wgh	53		17,86	5	12,86	0,00	0	Nee	5	-
b662_B	Geuzenweg 31a	Woning	4,5	140992,84	471193,14	Nee		18,17	5	13,17	13	-	5	5		100 lid 1 Wgh	48,00	100a lid 1 sub a & 100a lid 1 sub b sub 2° Wgh	53		18,30	5	13,30	0,00	0	Nee	5	-
b662_C	Geuzenweg 31a	Woning	7,5	140992,84	471193,14	Nee		17,77	5	12,77	13	-	5	5		100 lid 1 Wgh	48,00	100a lid 1 sub a & 100a lid 1 sub b sub 2° Wgh	53		17,47	5	12,47	0,00	0	Nee	5	-
b663_A	Geuzenweg 31b	Woning	1,5	140996,26	471197,11	Nee		17,73	5	12,73	13	-	5	5		100 lid 1 Wgh	48,00	100a lid 1 sub a & 100a lid 1 sub b sub 2° Wgh	53		17,79	5	12,79	0,00	0	Nee	5	-
b663_B	Geuzenweg 31b	Woning	4,5	140996,26	471197,11	Nee		17,99	5	12,99	13	-	5	5		100 lid 1 Wgh	48,00	100a lid 1 sub a & 100a lid 1 sub b sub 2° Wgh	53		18,16	5	13,16	0,00	0	Nee	5	-
b663_C	Geuzenweg 31b	Woning	7,5	140996,26	471197,11	Nee		18,14	5	13,14	13	-	5	5		100 lid 1 Wgh	48,00	100a lid 1 sub a & 100a lid 1 sub b sub 2° Wgh	53		17,64	5	12,64	0,00	0	Nee	5	-
b668_A	Geuzenweg 32	Woning	1,5	141002,45	471185,14	Nee		20,00	5	15,00	15	-	5	5		100 lid 1 Wgh	48,00	100a lid 1 sub a & 100a lid 1 sub b sub 2° Wgh	53		19,92	5	14,92	0,00	0	Nee	5	-
b668_B	Geuzenweg 32	Woning	4,5	141002,45	471185,14	Nee		20,69	5	15,69	16	-	5	5		100 lid 1 Wgh	48,00	100a lid 1 sub a & 100a lid 1 sub b sub 2° Wgh	53		20,39	5	15,39	0,00	0	Nee	5	-
b668_C	Geuzenweg 32	Woning	7,5	141002,45	471185,14	Nee		21,31	5	16,31	16	-	5	5		100 lid 1 Wgh	48,00	100a lid 1 sub a & 100a lid 1 sub b sub 2° Wgh	53		20,85	5	15,85	0,00	0	Nee	5	-
b622_A	Geuzenweg 5	Woning	1,5	140942,87	471133,29	Nee		16,67	5	11,67	12	-	5	5		100 lid 1 Wgh	48,00	100a lid 1 sub a & 100a lid 1 sub b sub 2° Wgh	53		16,80	5	11,80	0,00	0	Nee	5	-
b622_B	Geuzenweg 5	Woning	4,5	140942,87	471133,29	Nee		16,85	5	11,85	12	-	5	5		100 lid 1 Wgh	48,00	100a lid 1 sub a & 100a lid 1 sub b sub 2° Wgh	53		17,02	5	12,02	0,00	0	Nee	5	-
b622_C	Geuzenweg 5	Woning	7,5	140942,87	471133,29	Nee		16,81	5	11,81	12	-	5	5		100 lid 1 Wgh	48,00	100a lid 1 sub a & 100a lid 1 sub b sub 2° Wgh	53		16,98	5	11,98	0,00	0	Nee	5	-
b599_A	Geuzenweg 8	Woning	1,5	140958,14	471121,78	Nee		19,73	5	14,73	15	-	5	5		100 lid 1 Wgh	48,00	100a lid 1 sub a & 100a lid 1 sub b sub 2° Wgh	53		19,66	5	14,66	0,00	0	Nee	5	-
b599_B	Geuzenweg 8	Woning	4,5	140958,14	471121,78	Nee		20,38	5	15,38	15	-	5	5		100 lid 1 Wgh	48,00	100a lid 1 sub a & 100a lid 1 sub b sub 2° Wgh	53		20,27	5	15,27	0,00	0	Nee	5	-
b599_C	Geuzenweg 8	Woning	7,5	140958,14	471121,78	Nee		20,55	5	15,55	16	-	5	5		100 lid 1 Wgh	48,00	100a lid 1 sub a & 100a lid 1 sub b sub 2° Wgh	53		20,35	5	15,35	0,00	0	Nee	5	-
b598_A	Geuzenweg 9	Woning	1,5	140944,18	471134,98	Nee		17,05	5	12,05	12	-	5	5		100 lid 1 Wgh	48,00	100a lid 1 sub a & 100a lid 1 sub b sub 2° Wgh	53		17,10	5	12,10	0,00	0	Nee	5	-
b598_B	Geuzenweg 9	Woning	4,5	140944,18	471134,98	Nee		17,40	5	12,40	12	-	5	5		100 lid 1 Wgh	48,00	100a lid 1 sub a & 100a lid 1 sub b sub 2° Wgh	53		17,45	5	12,45	0,00	0	Nee	5	-
b598_C	Geuzenweg 9	Woning	7,5	140944,18	471134,98	Nee		17,87	5	12,87	13	-	5	5		100 lid 1 Wgh	48,00	100a lid 1 sub a & 100a lid 1 sub b sub 2° Wgh	53		17,76	5	12,76	0,00	0	Nee	5	-
b677_B	Groest 17a1	Woning	4,5	140687,23	470910,66	Nee		22,79	5	17,79	18	-	5	5		100 lid 1 Wgh	48,00	100a lid 1 sub a & 100a lid 1 sub b sub 2° Wgh	53		22,97	5	17,97	0,00	0	Nee	5	-
b677_C	Groest 17a1	Woning	7,5	140687,23	470910,66	Nee		23,40	5	18,40	18	-	5	5		100 lid 1 Wgh	48,00	100a lid 1 sub a & 100a lid 1 sub b sub 2° Wgh	53		23,56	5	18,56	0,00	0	Nee	5	-
b678_B	Groest 17a2	Woning	4,5	140687,14	470910,61	Nee		22,83	5	17,83	18	-	5	5		100 lid 1 Wgh	48,00	100a lid 1 sub a & 100a lid 1 sub b sub 2° Wgh	53		22,98	5	17,98	0,00	0	Nee	5	-
b678_C	Groest 17a2	Woning	7,5	140687,14	470910,61	Nee		23,43	5	18,43	18	-	5	5		100 lid 1 Wgh	48,00	100a lid 1 sub a & 100a lid 1 sub b sub 2° Wgh	53		23,57	5	18,57	0,00	0	Nee	5	-
b151_B	Groest 1a	Woning	4,5	140690,82	470974,29	Nee		24,08	5	19,08	19	-	5	5		100 lid 1 Wgh	48,00	100a lid 1 sub a & 100a lid 1 sub b sub 2° Wgh	53		23,94	5	18,94	0,00	0	Nee	5	-
b151_C	Groest 1a	Woning	7,5	140690,82	470974,29	Nee		25,06	5	20,06	20	-	5	5		100 lid 1 Wgh	48,00	100a lid 1 sub a & 100a lid 1 sub b sub 2° Wgh	53		24,98	5	19,98	0,00	0	Nee	5	-
b151_D	Groest 1a	Woning	10,5	140690,82	470974,29	Nee		26,53	5	21,53	22	-	5	5		100 lid 1 Wgh	48,00	100a lid 1 sub a & 100a lid 1 sub b sub 2° Wgh	53		26,52	5	21,52	0,00	0	Nee	5	-
b163_B	Groest 1c,1d (#2)	Woning	4,5	140699,49	470969,92	Nee		20,59	5	15,59	16	-	5	5		100 lid 1 Wgh	48,00	100a lid 1 sub a & 100a lid 1 sub b sub 2° Wgh	53		20,65	5	15,65	0,00	0	Nee	5	-
b163_C	Groest 1c,1d (#2)	Woning	7,5	140699,49	470969,92	Nee		21,00	5	16,00	16	-	5	5		100 lid 1 Wgh	48,00	100a lid 1 sub a & 100a lid 1 sub b sub 2° Wgh	53		21,06	5	16,06	0,00	0	Nee	5	-
b163_D	Groest 1c,1d (#2)	Woning	10,5	140699,49	470969,92	Nee		22,47	5	17,47	17	-	5	5		100 lid 1 Wgh	48,00	100a lid 1 sub a & 100a lid 1 sub b sub 2° Wgh	53		22,53	5	17,53	0,00	0	Nee	5	-
b139_B	Groest 24a	Woning	4,5	140647,59	470983,64	Nee		42,26	5	37,26	37	-	5	5		100 lid 1 Wgh	48,00	100a lid 1 sub a & 100a lid 1 sub b sub 2° Wgh	53		42,21	5	37,21	0,00	0	Nee	5	-
b139_C	Groest 24a	Woning	7,5	140647,59	470983,64	Nee		42,65	5	37,65	38	-	5	5		100 lid 1 Wgh	48,00	100a lid 1 sub a & 100a lid 1 sub b sub 2° Wgh	53		42,53	5	37,53	0,00	0	Nee	5	-
b228_B	Groest 24b	Woning	4,5	140650,72	470976,69	Nee		41,59	5	36,59	37	-	5	5		100 lid 1 Wgh	48,00	100a lid 1 sub a & 100a lid 1 sub b sub 2° Wgh	53		41,48	5	36,48	0,00	0	Nee	5	-
b228_C	Groest 24b	Woning	7,5	140650,72	470976,69	Nee		41,82	5	36,82	37	-	5	5		100 lid 1 Wgh	48,00	100a lid 1 sub a & 100a lid 1 sub b sub 2° Wgh	53		41,71	5	36,71	0,00	0	Nee	5	-
b138_B	Groest 24d	Woning	4,5	140642,78	470986,86	Nee		31,56	5	26,56	27	-	5	5		100 lid 1 Wgh	48,00	100a lid 1 sub a & 100a lid 1 sub b sub 2° Wgh	53		31,71	5	26,71	0,00	0	Nee	5	-

								HEERSENDE SITUATIE								Normstelling krachtens Wet geluidhinder en/of Besluit geluidhinder					TOEKOMSTIGE SITUATIE (ZONDER MAATREGELEN)							
Rekenpunt ID	Adres/omschrijving rekenpunt	Type bestemming	Rekenhoogte [m]	X	Y	Sanering [ja/nee]	-	L_{den} [dB]	110 lid g Wet geluidhinder ex 3.4 lid 1 Rmg2012 [dB]	L_{den} - 110 lid g ex 3.4 lid 1 Rmg2012 [dB]	L_{den} afgerond - 110 lid g Wgh [dB]	Eerder vastgestelde hogere waarde [dB]	Toegepaste aftrek conform hogere waardenbesluit [dB]	110 lid g Wet geluidhinder ex 3.4 lid 2 Rmg2012 [dB]	-	Aansturingsartikel ten hoogste toelaatbare geluidbelasting Wet geluidhinder/ Besluit geluidhinder	Ten hoogste toelaatbare geluidbelasting [dB]	Aansturingsartikel maximaal vast te stellen hogere waarde geluidsbelasting Wet geluidhinder/Besluit geluidhinder	Maximaal vast te stellen hogere waarde [dB]	-	L_{den} [dB]	110 lid g Wet geluidhinder ex 3.4 lid 2 Rmg2012 [dB]	L_{den} - 110 lid g t.b.v. verschil-berekening [dB]	ΔL zonder maatregelen t.b.v. verschil-berekening [dB]	ΔL zonder maatregelen t.b.v. verschilberekening afgerond [dB]	Reconstructie in de zin van de Wet geluidhinder? [ja/nee]	110 lid g Wet geluidhinder ex 3.4 lid 1 Rmg2012 [dB]	Vast te stellen hogere waarde zonder aanvullende maatregelen [dB]
b138_C	Groest 24d	Woning	7,5	140642,78	470986,86	Nee		32,68	5	27,68	28	-	5	5		100 lid 1 Wgh	48,00	100a lid 1 sub a & 100a lid 1 sub b sub 2° Wgh	53		32,76	5	27,76	0,00	0	Nee	5	-
b217_B	Groest 26	Woning	4,5	140655,06	470965,99	Nee		39,72	5	34,72	35	-	5	5		100 lid 1 Wgh	48,00	100a lid 1 sub a & 100a lid 1 sub b sub 2° Wgh	53		39,40	5	34,40	0,00	0	Nee	5	-
b217_C	Groest 26	Woning	7,5	140655,06	470965,99	Nee		39,66	5	34,66	35	-	5	5		100 lid 1 Wgh	48,00	100a lid 1 sub a & 100a lid 1 sub b sub 2° Wgh	53		39,71	5	34,71	0,00	0	Nee	5	-
b135_B	Groest 38a	Woning	4,5	140657,36	470958,62	Nee		18,47	5	13,47	13	-	5	5		100 lid 1 Wgh	48,00	100a lid 1 sub a & 100a lid 1 sub b sub 2° Wgh	53		18,66	5	13,66	0,00	0	Nee	5	-
b135_C	Groest 38a	Woning	7,5	140657,36	470958,62	Nee		18,98	5	13,98	14	-	5	5		100 lid 1 Wgh	48,00	100a lid 1 sub a & 100a lid 1 sub b sub 2° Wgh	53		19,08	5	14,08	0,00	0	Nee	5	-
b145_B	Groest 3a	Woning	4,5	140689,22	470960,49	Nee		23,78	5	18,78	19	-	5	5		100 lid 1 Wgh	48,00	100a lid 1 sub a & 100a lid 1 sub b sub 2° Wgh	53		23,86	5	18,86	0,00	0	Nee	5	-
b745_B	Groest 3b	Woning	4,5	140689,11	470959,53	Nee		23,79	5	18,79	19	-	5	5		100 lid 1 Wgh	48,00	100a lid 1 sub a & 100a lid 1 sub b sub 2° Wgh	53		23,86	5	18,86	0,00	0	Nee	5	-
b746_C	Groest 3c	Woning	7,5	140688,93	470957,95	Nee		24,31	5	19,31	19	-	5	5		100 lid 1 Wgh	48,00	100a lid 1 sub a & 100a lid 1 sub b sub 2° Wgh	53		24,34	5	19,34	0,00	0	Nee	5	-
b747_C	Groest 3d	Woning	7,5	140688,76	470956,53	Nee		24,14	5	19,14	19	-	5	5		100 lid 1 Wgh	48,00	100a lid 1 sub a & 100a lid 1 sub b sub 2° Wgh	53		24,19	5	19,19	0,00	0	Nee	5	-
b230_B	Groest 42	Woning	4,5	140664,44	470938,60	Nee		21,54	5	16,54	17	-	5	5		100 lid 1 Wgh	48,00	100a lid 1 sub a & 100a lid 1 sub b sub 2° Wgh	53		21,96	5	16,96	0,00	0	Nee	5	-
b230_C	Groest 42	Woning	7,5	140664,44	470938,60	Nee		22,12	5	17,12	17	-	5	5		100 lid 1 Wgh	48,00	100a lid 1 sub a & 100a lid 1 sub b sub 2° Wgh	53		22,54	5	17,54	0,00	0	Nee	5	-
b230_D	Groest 42	Woning	10,5	140664,44	470938,60	Nee		23,37	5	18,37	18	-	5	5		100 lid 1 Wgh	48,00	100a lid 1 sub a & 100a lid 1 sub b sub 2° Wgh	53		23,83	5	18,83	0,00	0	Nee	5	-
b230_E	Groest 42	Woning	13,5	140664,44	470938,60	Nee		25,11	5	20,11	20	-	5	5		100 lid 1 Wgh	48,00	100a lid 1 sub a & 100a lid 1 sub b sub 2° Wgh	53		25,62	5	20,62	0,00	0	Nee	5	-
b231_B	Groest 44	Woning	4,5	140665,36	470930,93	Nee		21,95	5	16,95	17	-	5	5		100 lid 1 Wgh	48,00	100a lid 1 sub a & 100a lid 1 sub b sub 2° Wgh	53		22,24	5	17,24	0,00	0	Nee	5	-
b231_C	Groest 44	Woning	7,5	140665,36	470930,93	Nee		22,47	5	17,47	17	-	5	5		100 lid 1 Wgh	48,00	100a lid 1 sub a & 100a lid 1 sub b sub 2° Wgh	53		22,75	5	17,75	0,00	0	Nee	5	-
b231_D	Groest 44	Woning	10,5	140665,36	470930,93	Nee		23,71	5	18,71	19	-	5	5		100 lid 1 Wgh	48,00	100a lid 1 sub a & 100a lid 1 sub b sub 2° Wgh	53		24,02	5	19,02	0,00	0	Nee	5	-
b231_E	Groest 44	Woning	13,5	140665,36	470930,93	Nee		25,31	5	20,31	20	-	5	5		100 lid 1 Wgh	48,00	100a lid 1 sub a & 100a lid 1 sub b sub 2° Wgh	53		25,64	5	20,64	0,00	0	Nee	5	-
b232_B	Groest 46a	Woning	4,5	140666,25	470924,47	Nee		23,26	5	18,26	18	-	5	5		100 lid 1 Wgh	48,00	100a lid 1 sub a & 100a lid 1 sub b sub 2° Wgh	53		23,39	5	18,39	0,00	0	Nee	5	-
b232_C	Groest 46a	Woning	7,5	140666,25	470924,47	Nee		23,84	5	18,84	19	-	5	5		100 lid 1 Wgh	48,00	100a lid 1 sub a & 100a lid 1 sub b sub 2° Wgh	53		23,98	5	18,98	0,00	0	Nee	5	-
b232_D	Groest 46a	Woning	10,5	140666,25	470924,47	Nee		25,14	5	20,14	20	-	5	5		100 lid 1 Wgh	48,00	100a lid 1 sub a & 100a lid 1 sub b sub 2° Wgh	53		25,30	5	20,30	0,00	0	Nee	5	-
b232_E	Groest 46a	Woning	13,5	140666,25	470924,47	Nee		26,86	5	21,86	22	-	5	5		100 lid 1 Wgh	48,00	100a lid 1 sub a & 100a lid 1 sub b sub 2° Wgh	53		27,05	5	22,05	0,00	0	Nee	5	-
b233_B	Groest 46b	Woning	4,5	140666,56	470918,41	Nee		23,41	5	18,41	18	-	5	5		100 lid 1 Wgh	48,00	100a lid 1 sub a & 100a lid 1 sub b sub 2° Wgh	53		23,60	5	18,60	0,00	0	Nee	5	-
b233_C	Groest 46b	Woning	7,5	140666,56	470918,41	Nee		23,93	5	18,93	19	-	5	5		100 lid 1 Wgh	48,00	100a lid 1 sub a & 100a lid 1 sub b sub 2° Wgh	53		24,10	5	19,10	0,00	0	Nee	5	-
b233_D	Groest 46b	Woning	10,5	140666,56	470918,41	Nee		25,13	5	20,13	20	-	5	5		100 lid 1 Wgh	48,00	100a lid 1 sub a & 100a lid 1 sub b sub 2° Wgh	53		25,27	5	20,27	0,00	0	Nee	5	-
b233_E	Groest 46b	Woning	13,5	140666,56	470918,41	Nee		26,64	5	21,64	22	-	5	5		100 lid 1 Wgh	48,00	100a lid 1 sub a & 100a lid 1 sub b sub 2° Wgh	53		26,78	5	21,78	0,00	0	Nee	5	-
b234_B	Groest 48	Woning	4,5	140666,80	470913,77	Nee		23,12	5	18,12	18	-	5	5		100 lid 1 Wgh	48,00	100a lid 1 sub a & 100a lid 1 sub b sub 2° Wgh	53		23,28	5	18,28	0,00	0	Nee	5	-
b234_C	Groest 48	Woning	7,5	140666,80	470913,77	Nee		23,68	5	18,68	19	-	5	5		100 lid 1 Wgh	48,00	100a lid 1 sub a & 100a lid 1 sub b sub 2° Wgh	53		23,83	5	18,83	0,00	0	Nee	5	-
b234_D	Groest 48	Woning	10,5	140666,80	470913,77	Nee		25,01	5	20,01	20	-	5	5		100 lid 1 Wgh	48,00	100a lid 1 sub a & 100a lid 1 sub b sub 2° Wgh	53		25,14	5	20,14	0,00	0	Nee	5	-
b234_E	Groest 48	Woning	13,5	140666,80	470913,77	Nee		26,76	5	21,76	22	-	5	5		100 lid 1 Wgh	48,00	100a lid 1 sub a & 100a lid 1 sub b sub 2° Wgh	53		26,89	5	21,89	0,00	0	Nee	5	-
b189_B	Groest 9bc,11abcd,13abcd,15abcd (#14)	Woning	4,5	140685,53	470926,56	Nee		22,62	5	17,62	18	-	5	5		100 lid 1 Wgh	48,00	100a lid 1 sub a & 100a lid 1 sub b sub 2° Wgh	53		22,39	5	17,39	0,00	0	Nee	5	-
b189_C	Groest 9bc,11abcd,13abcd,15abcd (#14)	Woning	7,5	140685,53	470926,56	Nee		23,23	5	18,23	18	-	5	5		100 lid 1 Wgh	48,00	100a lid 1 sub a & 100a lid 1 sub b sub 2° Wgh	53		23,04	5	18,04	0,00	0	Nee	5	-
b189_D	Groest 9bc,11abcd,13abcd,15abcd (#14)	Woning	10,5	140685,53	470926,56	Nee		24,57	5	19,57	20	-	5	5		100 lid 1 Wgh	48,00	100a lid 1 sub a & 100a lid 1 sub b sub 2° Wgh	53		24,47	5	19,47	0,00	0	Nee	5	-
b190_B	Groest 9bc,11abcd,13abcd,15abcd (#14)	Woning	4,5	140685,82	470930,53	Nee		23,30	5	18,30	18	-	5	5		100 lid 1 Wgh	48,00	100a lid 1 sub a & 100a lid 1 sub b sub 2° Wgh	53		23,47	5	18,47	0,00	0	Nee	5	-
b190_C	Groest 9bc,11abcd,13abcd,15abcd (#14)	Woning	7,5	140685,82	470930,53	Nee		23,85	5	18,85	19	-	5	5		100 lid 1 Wgh	48,00	100a lid 1 sub a & 100a lid 1 sub b sub 2° Wgh	53		24,06	5	19,06	0,00	0	Nee	5	-
b190_D	Groest 9bc,11abcd,13abcd,15abcd (#14)	Woning	10,5	140685,82	470930,53	Nee		24,93	5	19,93	20	-	5	5		100 lid 1 Wgh	48,00	100a lid 1 sub a & 100a lid 1 sub b sub 2° Wgh	53		25,23	5	20,23	0,00	0	Nee	5	-
b192_B	Groest 9bc,11abcd,13abcd,15abcd (#14)	Woning	4,5	140687,96	470947,84	Nee		23,32	5	18,32	18	-	5	5		100 lid 1 Wgh	48,00	100a lid 1 sub a & 100a lid 1 sub b sub 2° Wgh	53		23,36	5	18,36	0,00	0	Nee	5	-
b192_C	Groest 9bc,11abcd,13abcd,15abcd (#14)	Woning	7,5	140687,96	470947,84	Nee		24,14	5	19,14	19	-	5	5		100 lid 1 Wgh	48,00	100a lid 1 sub a & 100a lid 1 sub b sub 2° Wgh	53		24,19	5	19,19	0,00	0	Nee	5	-
b192_D	Groest 9bc,11abcd,13abcd,15abcd (#14)	Woning	10,5	140687,96	470947,84	Nee		25,49	5	20,49	20	-	5	5		100 lid 1 Wgh	48,00	100a lid 1 sub a & 100a lid 1 sub b sub 2° Wgh	53		25,54	5	20,54	0,00	0	Nee	5	-
b195_B	Groest 9bc,11abcd,13abcd,15abcd (#14)	Woning	4,5	140686,90	470939,17	Nee		23,33	5	18,33	18	-	5	5		100 lid 1 Wgh	48,00	100a lid 1 sub a & 100a lid 1 sub b sub 2° Wgh	53		23,31	5	18,31	0,00	0	Nee	5	-
b195_C	Groest 9bc,11abcd,13abcd,15abcd (#14)	Woning	7,5	140686,90	470939,17	Nee		24,05	5	19,05	19	-	5	5		100 lid 1 Wgh	48,00	100a lid 1 sub a & 100a lid 1 sub b sub 2° Wgh	53		24,04	5	19,04	0,00	0	Nee	5	-
b195_D	Groest 9bc,11abcd,13abcd,15abcd (#14)	Woning	10,5	140686,90	470939,17	Nee		25,46	5	20,46	20	-	5	5		100 lid 1 Wgh	48,00	100a lid 1 sub a & 100a lid 1 sub b sub 2° Wgh	53		25,42	5	20,42	0,00	0	Nee	5	-
b573_A	Hoge Larenseweg 10	Woning	1,5	140857,33	471280,60	Nee		24,46	5	19,46	19	-	5	5		100 lid 1 Wgh	48,00	100a lid 1 sub a & 100a lid 1 sub b sub 2° Wgh	53		24,42	5	19,42	0,00	0	Nee	5	-
b573_B	Hoge Larenseweg 10	Woning	4,5	140857,33	471280,60	Nee		24,76	5	19,76	20	-	5	5		100 lid 1 Wgh	48,00	100a lid 1 sub a & 100a lid 1 sub b sub 2° Wgh	53		24,81	5	19,81	0,00	0	Nee	5	-
b573_C	Hoge Larenseweg 10	Woning	7,5	140857,33	471280,60	Nee		24,25	5	19,25	19	-	5	5		100 lid 1 Wgh	48,00	100a lid 1 sub a & 100a lid 1 sub b sub 2° Wgh	53		24,41	5	19,41	0,00	0	Nee	5	-
b582_A	Hoge Larenseweg 11	Woning	1,5	140868,75	471309,60	Nee		23,75	5	18,75	19	-	5	5		100 lid 1 Wgh	48,00	100a lid 1 sub a & 100a lid 1 sub b sub 2° Wgh	53		23,81	5	18,81	0,00	0	Nee	5	-
b582_B	Hoge Larenseweg 11	Woning	4,5	140868,75	471309,60	Nee		23,92	5	18,92	19	-	5	5		100 lid 1 Wgh	48,00	100a lid 1 sub a & 100a lid 1 sub b sub 2° Wgh	53		23,92	5	18,92	0,00	0	Nee	5	-
b582_C	Hoge Larenseweg 11	Woning	7,5	140868,75	471309,60	Nee		22,66	5	17,66	18	-	5	5		100 lid 1 Wgh	48,00	100a lid 1 sub a & 100a lid 1 sub b sub 2° Wgh	53		23,19	5	18,19	0,00	0	Nee	5	-
b574_A	Hoge Larenseweg 12	Woning	1,5	140863,64	471286,85	Nee		25,30	5	20,30	20	-	5	5		100 lid 1 Wgh	48,00	100a lid 1 sub a & 100a lid 1 sub b sub 2° Wgh	53		25,28	5	20,28	0,00	0	Nee	5	-
b574_B	Hoge Larenseweg 12	Woning	4,5	140863,64	471286,85	Nee		25,59	5	20,59	21	-	5	5		100 lid 1 Wgh	48,00	100a lid 1 sub a & 100a lid 1 sub b sub 2° Wgh	53		25,59	5	20,59	0,00	0	Nee	5	-
b574_C	Hoge Larenseweg 12	Woning	7,5	140863,64	471286,85	Nee		25,01	5	20,01	20	-	5	5		100 lid 1 Wgh	48,00	100a lid 1 sub a & 100a lid 1 sub b sub 2° Wgh	53		25,06	5	20,06	0,00	0	Nee	5	-
b583_A	Hoge Larenseweg 13	Woning	1,5	140872,55	471313,27	Nee		23,49	5	18,49	18	-	5	5		100 lid 1 Wgh	48,00	100a lid 1 sub a & 100a lid 1 sub b sub 2° Wgh	53		23,56	5	18,56	0,00	0	Nee	5	-
b583_B	Hoge Larenseweg 13	Woning	4,5	140872,55	471313,27	Nee		23,79	5	18,79	19	-	5	5		100 lid 1 Wgh	48,00	100a lid 1 sub a & 100a lid 1 sub b sub 2° Wgh	53		23,76	5	18,76	0,00	0	Nee	5	-
b583_C	Hoge Larenseweg 13	Woning	7,5	140872,55	471313,27	Nee		22,68	5	17,68	18	-	5	5		100 lid 1 Wgh	48,00	100a lid 1 sub a & 100a lid 1 sub b sub 2° Wgh	53		23,08	5	18,08	0,00	0	Nee	5	-
b575_A	Hoge Larenseweg 14	Woning	1,5	140869,80	471293,65	Nee		25,03	5	20,03	20	-	5	5		100 lid 1 Wgh	48,00	100a lid 1 sub a & 100a lid 1 sub b sub 2° Wgh	53		25,03	5	20,03	0,00	0	Nee	5	-
b575_B	Hoge Larenseweg 14	Woning	4,5	140869,80	471293,65	Nee		25,29	5	20,29	20	-	5	5		100 lid 1 Wgh	48,00	100a lid 1 sub a & 100a lid 1 sub b sub 2° Wgh	53		25,37	5	20,37	0,00	0	Nee	5	-
b575_C	Hoge Larenseweg 14	Woning	7,5	140869,80	471293,65	Nee		24,89	5	19,89	20	-	5	5		100 lid 1 Wgh	48,00	100a lid 1 sub a & 100a lid 1 sub b sub 2° Wgh	53		25,42	5	20,42	0,00	0	Nee	5	-
b616_A	Hoge Larenseweg 15	Woning	1,5	140877,55	471318,18	Nee		22,90	5	17,90	18	-	5	5		100 lid 1 Wgh	48,00	100a lid 1 sub a & 100a lid 1 sub b sub 2° Wgh	53		22,97	5	17,97	0,00	0	Nee	5	-
b616_B	Hoge Larenseweg 15	Woning	4,5	140877,55	471318,18	Nee		22,98	5	17,98	18	-	5	5		100 lid 1 Wgh	48,00	100a lid 1 sub a & 100a lid 1 sub b sub 2° Wgh	53		22,96	5	17,96	0,00	0	Nee	5	-
b616_C	Hoge Larenseweg 15	Woning	7,5	140877,55	471318,18	Nee		21,87	5	16,87	17	-	5	5		100 lid 1 Wgh	48,00	100a lid 1 sub a & 100a lid 1 sub b sub 2° Wgh	53		22,37	5	17,37	0,00	0	Nee	5	-
b576_A	Hoge Larenseweg 16	Woning	1,5	140873,98	471297,98	Nee		24,81	5	19,81	20	-	5	5		100 lid 1 Wgh	48,00	100a lid 1 sub a & 100a lid 1 sub b sub 2° Wgh	53		24,82	5	19,82	0,00	0	Nee	5	-
b576_B	Hoge Larenseweg 16	Woning	4,5	140873,98	471297,98	Nee		25,19	5	20,19	20	-	5	5		100 lid 1 Wgh	48,00	100a lid 1 sub a & 100a lid 1 sub b sub 2° Wgh	53		25,22	5	20,22	0,00	0	Nee	5	-
b576_C	Hoge Larenseweg 16	Woning	7,5	140873,98	471297,98	Nee		24,90	5	19,90	20	-	5	5		100 lid 1 Wgh	48,00	100a lid 1 sub a & 100a lid 1 sub b sub 2° Wgh	53		24,95	5	19,95	0,00	0	Nee	5	-
b617_A	Hoge Larenseweg 17	Woning	1,5	140881,06	471321,60	Nee		22,90	5	17,90	18	-	5	5		100 lid 1 Wgh	48,00	100a lid 1 sub a & 100a lid 1 sub b sub 2° Wgh	53		22,95	5	17,95	0,00	0	Nee	5	-
b617_B	Hoge Larenseweg 17	Woning	4,5	140881,06	471321,60	Nee		23,17	5	18,17	18	-	5	5		100 lid 1 Wgh	48,00	100a lid 1 sub a & 100a lid 1 sub b sub 2° Wgh	53		23,19	5	18,19	0,00	0	Nee	5	-
b617_C	Hoge Larenseweg 17	Woning	7,5	140881,06	471321,60	Nee		22,07	5	17,07	17	-	5	5		100 lid 1 Wgh	48,00	100a lid 1 sub a & 100a lid 1 sub b sub 2° Wgh	53		22,44	5	17,44	0,00	0	Nee	5	-
b577_A	Hoge Larenseweg 18	Woning	1,5	140879,13	471302,06	Nee		25,08	5	20,08	20	-	5	5		100 lid 1 Wgh	48,00	100a lid 1 sub a & 100a lid 1 sub b sub 2° Wgh	53		24,95	5	19,95	0,00	0	Nee	5	-
b577_B	Hoge Larenseweg 18	Woning	4,5	140879,13	471302,06	Nee		25,55	5	20,55	21	-	5	5		100 lid 1 Wgh	48,00	100a lid 1 sub a & 100a lid 1 sub b sub 2° Wgh	53		25,37	5	20,37	0,00	0	Nee	5	-
b577_C	Hoge Larenseweg 18	Woning	7,5	140879,13	471302,06	Nee		25,67	5	20,67	21	-	5	5		100 lid 1 Wgh	48,00	100a lid 1 sub a & 100a lid 1 sub b sub 2° Wgh	53		25,57	5	20,57	0,00	0	Nee	5	-
b618_A	Hoge Larenseweg 19	Woning	1,5	140884,92	471325,36	Nee		22,99	5	17,99	18	-	5	5		100 lid 1 Wgh	48,00	100a lid 1 sub a & 100a lid 1 sub b sub 2° Wgh	53		22,97	5	17,97	0,00	0	Nee	5	-
b618_B	Hoge Larenseweg 19	Woning	4,5	140884,92	471325,36	Nee		23,58	5	18,58	19	-	5	5		100 lid 1 Wgh	48,00	100a lid 1 sub a & 100a lid 1 sub b sub 2° Wgh	53		23,46	5	18,46	0,00	0	Nee	5	-
b618_C	Hoge Larenseweg 19	Woning	7,5	140884,92	471325,36	Nee		22,75	5	17,75	18	-	5	5		100 lid 1 Wgh	48,00	100a lid 1 sub a & 100a lid 1 sub b sub 2° Wgh	53		23,01	5	18,01	0,00	0	Nee	5	-
b578_B	Hoge Larenseweg 1ab (#2)	Woning	4,5	140849,63	471290,58	Nee		23,69	5	18,69	19	-	5	5		100 lid 1 Wgh	48,00	100a lid 1 sub a & 100a lid 1 sub b sub 2° Wgh	53		23,41	5	18,41	0,00	0	Nee	5	-
b578_C	Hoge Larenseweg 1ab (#2)	Woning	7,5	140849,63	471290,58	Nee		22,07	5	17,07	17	-	5	5		100 lid 1 Wgh	48,00	100a lid 1 sub a & 100a lid 1 sub b sub 2° Wgh	53		22,12	5	17,12	0,00	0	Nee	5	-
b613_A	Hoge Larenseweg 20	Woning	1,5	140888,07	471311,77	Nee		25,04	5	20,04	20	-	5	5		100 lid 1 Wgh	48,00	100a lid 1 sub a & 100a lid 1 sub b sub 2° Wgh	53		24,93	5	19,93	0,00	0	Nee	5	-
b613_B	Hoge Larenseweg 20	Woning	4,5	140888,07	471311,77	Nee		25,50	5	20,50	21	-	5	5		100 lid 1 Wgh	48,00	100a lid 1 sub a & 100a lid 1 sub b sub 2° Wgh	53		25,33	5	20,33	0,00	0	Nee	5	-
b613_C	Hoge Larenseweg 20	Woning	7,5	140888,07	471311,77	Nee		25,17	5	20,17	20	-	5	5		100 lid 1 Wgh	48,00	100a lid 1 sub a & 100a lid 1 sub b sub 2° Wgh	53		25,10	5	20,10	0,00	0	Nee	5	-
b619_A	Hoge Larenseweg 21	Woning	1,5	140888,93	471329,25	Nee		22,39	5	17,39	17	-	5	5		100 lid 1 Wgh	48,00	100a lid 1 sub a & 100a lid 1 sub b sub 2° Wgh	53		22,49	5	17,49	0,00	0	Nee	5	-
b619_B	Hoge Larenseweg 21	Woning	4,5	140888,93	471329,25	Nee		22,77	5	17,77	18	-	5	5		100 lid 1 Wgh	48,00	100a lid 1 sub a & 100a lid 1 sub b sub 2° Wgh	53		22,79	5	17,79	0,00	0	Nee	5	-
b619_C	Hoge Larenseweg 21	Woning	7,5	140888,93	471329,25	Nee		21,99	5	16,99	17	-	5	5		100 lid 1 Wgh	48,00	100a lid 1 sub a & 100a lid 1 sub b sub 2° Wgh	53		22,52	5	17,52	0,00	0	Nee	5	-
b614_A	Hoge Larenseweg 22	Woning	1,5	140894,19	471317,66	Nee		24,68	5	19,68	20	-	5	5		100 lid 1 Wgh	48,00	100a lid 1 sub a & 100a lid 1 sub b sub 2° Wgh	53		24,51	5	19,51	0,00	0	Nee	5	-
b614_B	Hoge Larenseweg 22	Woning	4,5	140894,19	471317,66	Nee		25,34	5	20,34	20	-	5	5		100 lid 1 Wgh	48,00	100a lid 1 sub a & 100a lid 1 sub b sub 2° Wgh	53		25,09	5	20,09	0,00	0	Nee	5	-
b614_C	Hoge Larenseweg 22	Woning	7,5	140894,19	471317,66	Nee		25,18	5	20,18	20	-	5	5		100 lid 1 Wgh	48,00	100a lid 1 sub a & 100a lid 1 sub b sub 2° Wgh	53		25,05	5	20,05	0,00	0	Nee	5	-
b620_A	Hoge Larenseweg 23	Woning	1,5	140892,28	471332,51	Nee		21,94	5	16,94	17	-	5	5		100 lid 1 Wgh	48,00	100a lid 1 sub a & 100a lid 1 sub b sub 2° Wgh	53		22,07	5	17,07	0,00	0	Nee	5	-
b620_B	Hoge Larenseweg 23	Woning	4,5	140892,28	471332,51	Nee		21,99	5	16,99	17	-	5	5		100 lid 1 Wgh	48,00	100a lid 1 sub a & 100a lid 1 sub b sub 2° Wgh	53		22,08	5	17,08	0,00	0	Nee	5	-
b620_C	Hoge Larenseweg 23	Woning	7,5	140892,28	471332,51	Nee		21,35	5	16,35	16	-	5	5		100 lid 1 Wgh	48,00	100a lid 1 sub a & 100a lid 1 sub b sub 2° Wgh	53		21,77	5	16,77	0,00	0	Nee	5	-
b615_A	Hoge Larenseweg 24	Woning	1,5	140902,86	471325,43	Nee		24,50	5	19,50	19	-	5	5		100 lid 1 Wgh	48,00	100a lid 1 sub a & 100a lid 1 sub b sub 2° Wgh	53		24,33	5	19,33	0,00	0	Nee	5	-
b615_B	Hoge Larenseweg 24	Woning	4,5	140902,86	471325,43	Nee		25,05	5	20,05	20	-	5	5		100 lid 1 Wgh	48,00	100a lid 1 sub a & 100a lid 1 sub b sub 2° Wgh	53		24,81	5	19,81	0,00	0	Nee	5	-
b615_C	Hoge Larenseweg 24	Woning	7,5	140902,86	471325,43	Nee		24,96	5	19,96	20	-	5	5		100 lid 1 Wgh	48,00	100a lid 1 sub a & 100a lid 1 sub b sub 2° Wgh	53		24,76	5	19,76	0,00	0	Nee	5	-
b621_A	Hoge Larenseweg 25	Woning	1,5	140895,11	471335,27	Nee		21,89	5	16,89	17	-	5	5		100 lid 1 Wgh	48,00	100a lid 1 sub a & 100a lid 1 sub b sub 2° Wgh	53		21,98	5	16,98	0,00	0	Nee	5	-
b621_B	Hoge Larenseweg 25	Woning	4,5	140895,11	471335,27	Nee		21,72	5	16,72	17	-	5	5		100 lid 1 Wgh	48,00	100a lid 1 sub a & 100a lid 1 sub b sub 2° Wgh	53		21,79	5	16,79	0,00	0	Nee	5	-
b621_C	Hoge Larenseweg 25	Woning	7,5	140895,11	471335,27	Nee		21,03	5	16,03	16	-	5	5		100 lid 1 Wgh	48,00	100a lid 1 sub a & 100a lid 1 sub b sub 2° Wgh	53		21,38	5	16,38	0,00	0	Nee	5	-
b647_A	Hoge Larenseweg 26	Woning	1,5	140909,96	471333,11	Nee		24,00	5	19,00	19	-	5	5		100 lid 1 Wgh	48,00	100a lid 1 sub a & 100a lid 1 sub b sub 2° Wgh	53		23,83	5	18,83	0,00	0	Nee	5	-
b647_B	Hoge Larenseweg 26	Woning	4,5	140909,96	471333,11	Nee		24,48	5	19,48	19	-	5	5		100 lid 1 Wgh	48,00	100a lid 1 sub a & 100a lid 1 sub b sub 2° Wgh	53		24,32	5	19,32	0,00	0	Nee	5	-
b647_C	Hoge Larenseweg 26	Woning	7,5	140909,96	471333,11	Nee		24,58	5	19,58	20	-	5	5		100 lid 1 Wgh	48,00	100a lid 1 sub a & 100a lid 1 sub b sub 2° Wgh	53		24,51	5	19,51	0,00	0	Nee	5	-
b648_B	Hoge Larenseweg 26a	Woning	4,5	140909,77	471332,93	Nee		24,57	5	19,57	20	-	5	5		100 lid 1 Wgh	48,00	100a lid 1 sub a & 100a lid 1 sub b sub 2° Wgh	53		24,41	5	19,41	0,00	0	Nee	5	-
b648_C	Hoge Larenseweg 26a	Woning	7,5	140909,77	471332,93	Nee		24,64	5	19,64	20	-	5	5		100 lid 1 Wgh	48,00	100a lid 1 sub a & 100a lid 1 sub b sub 2° Wgh	53		24,57	5	19,57	0,00	0	Nee	5	-
b649_B	Hoge Larenseweg 26b	Woning	4,5	140910,18	471333,33	Nee		24,40	5	19,40	19	-	5	5		100 lid 1 Wgh	48,00	100a lid 1 sub a & 100a lid 1 sub b sub 2° Wgh	53		24,21	5	19,21	0,00	0	Nee	5	-
b649_C	Hoge Larenseweg 26b	Woning	7,5	140910,18	471333,33	Nee		24,76	5	19,76	20	-	5	5		100 lid 1 Wgh	48,00	100a lid 1 sub a & 100a lid 1 sub b sub 2° Wgh	53		24,66	5	19,66	0,00	0	Nee	5	-
b639_A	Hoge Larenseweg 27	Woning	1,5	140901,29	471341,42	Nee		21,57	5	16,57	17	-	5	5		100 lid 1 Wgh	48,00	100a lid 1 sub a & 100a lid 1 sub b sub 2° Wgh	53		21,66	5	16,66	0,00	0	Nee	5	-
b639_B	Hoge Larenseweg 27	Woning	4,5	140901,29	471341,42	Nee		21,56	5	16,56	17	-	5	5		100 lid 1 Wgh	48,00	100a lid 1 sub a & 100a lid 1 sub b sub 2° Wgh	53		21,58	5	16,58	0,00	0	Nee	5	-
b639_C	Hoge Larenseweg 27	Woning	7,5	140901,29	471341,42	Nee		21,42	5	16,42	16	-	5	5		100 lid 1 Wgh	48,00	100a lid 1 sub a & 100a lid 1 sub b sub 2° Wgh	53		21,51	5	16,51	0,00	0	Nee	5	-
b650_A	Hoge Larenseweg 28	Woning	1,5	140915,21	471338,23	Nee		23,80	5	18,80	19	-	5	5		100 lid 1 Wgh	48,00	100a lid 1 sub a & 100a lid 1 sub b sub 2° Wgh	53		23,68	5	18,68	0,00	0	Nee	5	-
b650_B	Hoge Larenseweg 28	Woning	4,5	140915,21	471338,23	Nee		24,14	5	19,14	19	-	5	5		100 lid 1 Wgh	48,00	100a lid 1 sub a & 100a lid 1 sub b sub 2° Wgh	53		24,09	5	19,09	0,00	0	Nee	5	-
b650_C	Hoge Larenseweg 28	Woning	7,5	140915,21	471338,23	Nee		24,04	5	19,04	19	-	5	5		100 lid 1 Wgh	48,00	100a lid 1 sub a & 100a lid 1 sub b sub 2° Wgh	53		24,06	5	19,06	0,00	0	Nee	5	-
b651_A	Hoge Larenseweg 28a	Woning	1,5	140914,93	471337,96	Nee		23,79	5	18,79	19	-	5	5		100 lid 1 Wgh	48,00	100a lid 1 sub a & 100a lid 1 sub b sub 2° Wgh	53		23,64	5	18,64	0,00	0	Nee	5	-
b651_B	Hoge Larenseweg 28a	Woning	4,5	140914,93	471337,96	Nee		24,14	5	19,14	19	-	5	5		100 lid 1 Wgh	48,00	100a lid 1 sub a & 100a lid 1 sub b sub 2° Wgh	53		24,01	5	19,01	0,00	0	Nee	5	-
b651_C	Hoge Larenseweg 28a	Woning	7,5	140914,93	471337,96	Nee		24,07	5	19,07	19	-	5	5		100 lid 1 Wgh	48,00	100a lid 1 sub a & 100a lid 1 sub b sub 2° Wgh	53		23,97	5	18,97	0,00	0	Nee	5	-
b640_A	Hoge Larenseweg 29	Woning	1,5	140904,75	471344,87	Nee		21,27	5	16,27	16	-	5	5		100 lid 1 Wgh	48,00	100a lid 1 sub a & 100a lid 1 sub b sub 2° Wgh	53		21,40	5	16,40	0,00	0	Nee	5	-
b640_B	Hoge Larenseweg 29	Woning	4,5	140904,75	471344,87	Nee		21,16	5	16,16	16	-	5	5		100 lid 1 Wgh	48,00	100a lid 1 sub a & 100a lid 1 sub b sub 2° Wgh	53		21,25	5	16,25	0,00	0	Nee	5	-
b640_C	Hoge Larenseweg 29	Woning	7,5	140904,75	471344,87	Nee		21,08	5	16,08	16	-	5	5		100 lid 1 Wgh	48,00	100a lid 1 sub a & 100a lid 1 sub b sub 2° Wgh	53		21,26	5	16,26	0,00	0	Nee	5	-
b641_A	Hoge Larenseweg 29a	Woning	1,5	140904,74	471344,77	Nee		21,31	5	16,31	16	-	5	5		100 lid 1 Wgh	48,00	100a lid 1 sub a & 100a lid 1 sub b sub 2° Wgh	53		21,45	5	16,45	0,00	0	Nee	5	-
b641_B	Hoge Larenseweg 29a	Woning	4,5	140904,74	471344,77	Nee		21,19	5	16,19	16	-	5	5		100 lid 1 Wgh	48,00	100a lid 1 sub a & 100a lid 1 sub b sub 2° Wgh	53		21,27	5	16,27	0,00	0	Nee	5	-
b641_C	Hoge Larenseweg 29a	Woning	7,5	140904,74	471344,77	Nee		21,10	5	16,10	16	-	5	5		100 lid 1 Wgh	48,00	100a lid 1 sub a & 100a lid 1 sub b sub 2° Wgh	53		21,29	5	16,29	0,00	0	Nee	5	-
b579_B	Hoge Larenseweg 3	Woning	4,5	140854,73	471296,20	Nee		23,75	5	18,75	19	-	5	5		100 lid 1 Wgh	48,00	100a lid 1 sub a & 100a lid 1 sub b sub 2° Wgh	53		23,53	5	18,53	0,00	0	Nee	5	-
b579_C	Hoge Larenseweg 3	Woning	7,5	140854,73	471296,20	Nee		22,11	5	17,11	17	-	5	5		100 lid 1 Wgh	48,00	100a lid 1 sub a & 100a lid 1 sub b sub 2° Wgh	53		22,45	5	17,45	0,00	0	Nee	5	-
b652_A	Hoge Larenseweg 30	Woning	1,5	140923,88	471346,72	Nee		23,40	5	18,40	18	-	5	5		100 lid 1 Wgh	48,00	100a lid 1 sub a & 100a lid 1 sub b sub 2° Wgh	53		23,14	5	18,14	0,00	0	Nee	5	-
b652_B	Hoge Larenseweg 30	Woning	4,5	140923,88	471346,72	Nee		24,26	5	19,26	19	-	5	5		100 lid 1 Wgh	48,00	100a lid 1 sub a & 100a lid 1 sub b sub 2° Wgh	53		23,96	5	18,96	0,00	0	Nee	5	-
b652_C	Hoge Larenseweg 30	Woning	7,5	140923,88	471346,72	Nee		25,09	5	20,09	20	-	5	5		100 lid 1 Wgh	48,00	100a lid 1 sub a & 100a lid 1 sub b sub 2° Wgh	53		24,76	5	19,76	0,00	0	Nee	5	-
b642_A	Hoge Larenseweg 31	Woning	1,5	140908,22	471348,32	Nee		21,14	5	16,14	16	-	5	5		100 lid 1 Wgh	48,00	100a lid 1 sub a & 100a lid 1 sub b sub 2° Wgh	53		21,42	5	16,42	0,00	0	Nee	5	-
b642_B	Hoge Larenseweg 31	Woning	4,5	140908,22	471348,32	Nee		21,47	5	16,47	16	-	5	5		100 lid 1 Wgh	48,00	100a lid 1 sub a & 100a lid 1 sub b sub 2° Wgh	53		21,70	5	16,70	0,00	0	Nee	5	-
b642_C	Hoge Larenseweg 31	Woning	7,5	140908,22	471348,32	Nee		21,26	5	16,26	16	-	5	5		100 lid 1 Wgh	48,00	100a lid 1 sub a & 100a lid 1 sub b sub 2° Wgh	53		21,47	5	16,47	0,00	0	Nee	5	-
b653_A	Hoge Larenseweg 32	Woning	1,5	140932,68	471354,92	Nee		22,89	5	17,89	18	-	5	5		100 lid 1 Wgh	48,00	100a lid 1 sub a & 100a lid 1 sub b sub 2° Wgh	53		22,72	5	17,72	0,00	0	Nee	5	-
b653_B	Hoge Larenseweg 32	Woning	4,5	140932,68	471354,92	Nee		23,30	5	18,30	18	-	5	5		100 lid 1 Wgh	48,00	100a lid 1 sub a & 100a lid 1 sub b sub 2° Wgh	53		23,22	5	18,22	0,00	0	Nee	5	-
b653_C	Hoge Larenseweg 32	Woning	7,5	140932,68	471354,92	Nee		23,86	5	18,86	19	-	5	5		100 lid 1 Wgh	48,00	100a lid 1 sub a & 100a lid 1 sub b sub 2° Wgh	53		23,65	5	18,65	0,00	0	Nee	5	-
b643_A	Hoge Larenseweg 33	Woning	1,5	140911,10	471351,19	Nee		21,50	5	16,50	17	-	5	5		100 lid 1 Wgh	48,00	100a lid 1 sub a & 100a lid 1 sub b sub 2° Wgh	53		21,69	5	16,69	0,00	0	Nee	5	-
b643_B	Hoge Larenseweg 33	Woning	4,5	140911,10	471351,19	Nee		21,87	5	16,87	17	-	5	5		100 lid 1 Wgh	48,00	100a lid 1 sub a & 100a lid 1 sub b sub 2° Wgh	53		22,04	5	17,04	0,00	0	Nee	5	-
b643_C	Hoge Larenseweg 33	Woning	7,5	140911,10	471351,19	Nee		21,56	5	16,56	17	-	5	5		100 lid 1 Wgh	48,00	100a lid 1 sub a & 100a lid 1 sub b sub 2° Wgh	53		21,89	5	16,89	0,00	0	Nee	5	-
b654_A	Hoge Larenseweg 34	Woning	1,5	140935,63	471357,94	Nee		22,92	5	17,92	18	-	5	5		100 lid 1 Wgh	48,00	100a lid 1 sub a & 100a lid 1 sub b sub 2° Wgh	53		22,75	5	17,75	0,00	0	Nee	5	-
b654_B	Hoge Larenseweg 34	Woning	4,5	140935,63	471357,94	Nee		23,50	5	18,50	19	-	5	5		100 lid 1 Wgh	48,00	100a lid 1 sub a & 100a lid 1 sub b sub 2° Wgh	53		23,33	5	18,33	0,00	0	Nee	5	-
b654_C	Hoge Larenseweg 34	Woning	7,5	140935,63	471357,94	Nee		23,48	5	18,48	18	-	5	5		100 lid 1 Wgh	48,00	100a lid 1 sub a & 100a lid 1 sub b sub 2° Wgh	53		23,30	5	18,30	0,00	0	Nee	5	-
b644_A	Hoge Larenseweg 35	Woning	1,5	140914,84	471354,94	Nee		20,45	5	15,45	15	-	5	5		100 lid 1 Wgh	48,00	100a lid 1 sub a & 100a lid 1 sub b sub 2° Wgh	53		20,66	5	15,66	0,00	0	Nee	5	-
b644_B	Hoge Larenseweg 35	Woning	4,5	140914,84	471354,94	Nee		20,76	5	15,76	16	-	5	5		100 lid 1 Wgh	48,00	100a lid 1 sub a & 100a lid 1 sub b sub 2° Wgh	53		21,10	5	16,10	0,00	0	Nee	5	-
b644_C	Hoge Larenseweg 35	Woning	7,5	140914,84	471354,94	Nee		20,05	5	15,05	15	-	5	5		100 lid 1 Wgh	48,00	100a lid 1 sub a & 100a lid 1 sub b sub 2° Wgh	53		20,47	5	15,47	0,00	0	Nee	5	-
b645_A	Hoge Larenseweg 37	Woning	1,5	140918,30	471358,39	Nee		20,96	5	15,96	16	-	5	5		100 lid 1 Wgh	48,00	100a lid 1 sub a & 100a lid 1 sub b sub 2° Wgh	53		21,15	5	16,15	0,00	0	Nee	5	-
b645_B	Hoge Larenseweg 37	Woning	4,5	140918,30	471358,39	Nee		21,34	5	16,34	16	-	5	5		100 lid 1 Wgh	48,00	100a lid 1 sub a & 100a lid 1 sub b sub 2° Wgh	53		21,52	5	16,52	0,00	0	Nee	5	-
b645_C	Hoge Larenseweg 37	Woning	7,5	140918,30	471358,39	Nee		20,84	5	15,84	16	-	5	5		100 lid 1 Wgh	48,00	100a lid 1 sub a & 100a lid 1 sub b sub 2° Wgh	53		21,11	5	16,11	0,00	0	Nee	5	-
b646_A	Hoge Larenseweg 39	Woning	1,5	140922,14	471362,23	Nee		20,44	5	15,44	15	-	5	5		100 lid 1 Wgh	48,00	100a lid 1 sub a & 100a lid 1 sub b sub 2° Wgh	53		20,82	5	15,82	0,00	0	Nee	5	-
b646_B	Hoge Larenseweg 39	Woning	4,5	140922,14	471362,23	Nee		20,83	5	15,83	16	-	5	5		100 lid 1 Wgh	48,00	100a lid 1 sub a & 100a lid 1 sub b sub 2° Wgh	53		21,25	5	16,25	0,00	0	Nee	5	-
b646_C	Hoge Larenseweg 39	Woning	7,5	140922,14	471362,23	Nee		21,48	5	16,48	16	-	5	5		100 lid 1 Wgh	48,00	100a lid 1 sub a & 100a lid 1 sub b sub 2° Wgh	53		21,81	5	16,81	0,00	0	Nee	5	-
b309_A	Hoge Larenseweg 4	Woning	1,5	140837,85	471265,53	Nee		23,33	5	18,33	18	-	5	5		100 lid 1 Wgh	48,00	100a lid 1 sub a & 100a lid 1 sub b sub 2° Wgh	53		23,46	5	18,46	0,00	0	Nee	5	-
b309_B	Hoge Larenseweg 4	Woning	4,5	140837,85	471265,53	Nee		22,95	5	17,95	18	-	5	5		100 lid 1 Wgh	48,00	100a lid 1 sub a & 100a lid 1 sub b sub 2° Wgh	53		23,13	5	18,13	0,00	0	Nee	5	-
b309_C	Hoge Larenseweg 4	Woning	7,5	140837,85	471265,53	Nee		22,53	5	17,53	18	-	5	5		100 lid 1 Wgh	48,00	100a lid 1 sub a & 100a lid 1 sub b sub 2° Wgh	53		22,76	5	17,76	0,00	0	Nee	5	-
b660_A	Hoge Larenseweg 41	Woning	1,5	140926,38	471365,77	Nee		20,01	5	15,01	15	-	5	5		100 lid 1 Wgh	48,00	100a lid 1 sub a & 100a lid 1 sub b sub 2° Wgh	53		20,36	5	15,36	0,00	0	Nee	5	-
b660_B	Hoge Larenseweg 41	Woning	4,5	140926,38	471365,77	Nee		20,60	5	15,60	16	-	5	5		100 lid 1 Wgh	48,00	100a lid 1 sub a & 100a lid 1 sub b sub 2° Wgh	53		20,99	5	15,99	0,00	0	Nee	5	-
b660_C	Hoge Larenseweg 41	Woning	7,5	140926,38	471365,77	Nee		20,13	5	15,13	15	-	5	5		100 lid 1 Wgh	48,00	100a lid 1 sub a & 100a lid 1 sub b sub 2° Wgh	53		20,69	5	15,69	0,00	0	Nee	5	-
b659_A	Hoge Larenseweg 43b	Woning	1,5	140929,31	471368,96	Nee		20,55	5	15,55	16	-	5	5		100 lid 1 Wgh	48,00	100a lid 1 sub a & 100a lid 1 sub b sub 2° Wgh	53		20,83	5	15,83	0,00	0	Nee	5	-

								HEERSENDE SITUATIE								Normstelling krachtens Wet geluidhinder en/of Besluit geluidhinder					TOEKOMSTIGE SITUATIE (ZONDER MAATREGELEN)							
Rekenpunt ID	Adres/omschrijving rekenpunt	Type bestemming	Rekenhoogte [m]	X	Y	Sanering [ja/nee]	-	L_{den} [dB]	110 lid g Wet geluidhinder ex 3.4 lid 1 Rmg2012 [dB]	L_{den} - 110 lid g ex 3.4 lid 1 Rmg2012 [dB]	L_{den} afgerond - 110 lid g Wgh [dB]	Eerder vastgestelde hogere waarde [dB]	Toegepaste aftrek conform hogere waardenbesluit [dB]	110 lid g Wet geluidhinder ex 3.4 lid 2 Rmg2012 [dB]	-	Aansturingsartikel ten hoogste toelaatbare geluidbelasting Wet geluidhinder/ Besluit geluidhinder	Ten hoogste toelaatbare geluidbelasting [dB]	Aansturingsartikel maximaal vast te stellen hogere waarde geluidsbelasting Wet geluidhinder/Besluit geluidhinder	Maximaal vast te stellen hogere waarde [dB]	-	L_{den} [dB]	110 lid g Wet geluidhinder ex 3.4 lid 2 Rmg2012 [dB]	L_{den} - 110 lid g t.b.v. verschil-berekening [dB]	ΔL zonder maatregelen t.b.v. verschil-berekening [dB]	ΔL zonder maatregelen t.b.v. verschilberekening afgerond [dB]	Reconstructie in de zin van de Wet geluidhinder? [ja/nee]	110 lid g Wet geluidhinder ex 3.4 lid 1 Rmg2012 [dB]	Vast te stellen hogere waarde zonder aanvullende maatregelen [dB]
b659_B	Hoge Larenseweg 43b	Woning	4,5	140929,31	471368,96	Nee		21,33	5	16,33	16	-	5	5		100 lid 1 Wgh	48,00	100a lid 1 sub a & 100a lid 1 sub b sub 2° Wgh	53		21,55	5	16,55	0,00	0	Nee	5	-
b659_C	Hoge Larenseweg 43b	Woning	7,5	140929,31	471368,96	Nee		21,79	5	16,79	17	-	5	5		100 lid 1 Wgh	48,00	100a lid 1 sub a & 100a lid 1 sub b sub 2° Wgh	53		21,96	5	16,96	0,00	0	Nee	5	-
b657_A	Hoge Larenseweg 45	Woning	1,5	140933,18	471372,78	Nee		19,35	5	14,35	14	-	5	5		100 lid 1 Wgh	48,00	100a lid 1 sub a & 100a lid 1 sub b sub 2° Wgh	53		19,84	5	14,84	0,00	0	Nee	5	-
b657_B	Hoge Larenseweg 45	Woning	4,5	140933,18	471372,78	Nee		19,91	5	14,91	15	-	5	5		100 lid 1 Wgh	48,00	100a lid 1 sub a & 100a lid 1 sub b sub 2° Wgh	53		20,46	5	15,46	0,00	0	Nee	5	-
b657_C	Hoge Larenseweg 45	Woning	7,5	140933,18	471372,78	Nee		20,19	5	15,19	15	-	5	5		100 lid 1 Wgh	48,00	100a lid 1 sub a & 100a lid 1 sub b sub 2° Wgh	53		20,78	5	15,78	0,00	0	Nee	5	-
b658_A	Hoge Larenseweg 45b	Woning	1,5	140932,43	471372,04	Nee		19,15	5	14,15	14	-	5	5		100 lid 1 Wgh	48,00	100a lid 1 sub a & 100a lid 1 sub b sub 2° Wgh	53		19,59	5	14,59	0,00	0	Nee	5	-
b658_B	Hoge Larenseweg 45b	Woning	4,5	140932,43	471372,04	Nee		19,93	5	14,93	15	-	5	5		100 lid 1 Wgh	48,00	100a lid 1 sub a & 100a lid 1 sub b sub 2° Wgh	53		20,36	5	15,36	0,00	0	Nee	5	-
b658_C	Hoge Larenseweg 45b	Woning	7,5	140932,43	471372,04	Nee		20,19	5	15,19	15	-	5	5		100 lid 1 Wgh	48,00	100a lid 1 sub a & 100a lid 1 sub b sub 2° Wgh	53		20,72	5	15,72	0,00	0	Nee	5	-
b656_A	Hoge Larenseweg 47	Woning	1,5	140936,00	471376,05	Nee		19,26	5	14,26	14	-	5	5		100 lid 1 Wgh	48,00	100a lid 1 sub a & 100a lid 1 sub b sub 2° Wgh	53		19,79	5	14,79	0,00	0	Nee	5	-
b656_B	Hoge Larenseweg 47	Woning	4,5	140936,00	471376,05	Nee		19,71	5	14,71	15	-	5	5		100 lid 1 Wgh	48,00	100a lid 1 sub a & 100a lid 1 sub b sub 2° Wgh	53		20,24	5	15,24	0,00	0	Nee	5	-
b656_C	Hoge Larenseweg 47	Woning	7,5	140936,00	471376,05	Nee		20,00	5	15,00	15	-	5	5		100 lid 1 Wgh	48,00	100a lid 1 sub a & 100a lid 1 sub b sub 2° Wgh	53		20,52	5	15,52	0,00	0	Nee	5	-
b655_A	Hoge Larenseweg 49	Woning	1,5	140940,54	471379,76	Nee		19,14	5	14,14	14	-	5	5		100 lid 1 Wgh	48,00	100a lid 1 sub a & 100a lid 1 sub b sub 2° Wgh	53		19,59	5	14,59	0,00	0	Nee	5	-
b655_B	Hoge Larenseweg 49	Woning	4,5	140940,54	471379,76	Nee		20,10	5	15,10	15	-	5	5		100 lid 1 Wgh	48,00	100a lid 1 sub a & 100a lid 1 sub b sub 2° Wgh	53		20,37	5	15,37	0,00	0	Nee	5	-
b655_C	Hoge Larenseweg 49	Woning	7,5	140940,54	471379,76	Nee		20,98	5	15,98	16	-	5	5		100 lid 1 Wgh	48,00	100a lid 1 sub a & 100a lid 1 sub b sub 2° Wgh	53		21,06	5	16,06	0,00	0	Nee	5	-
b580_B	Hoge Larenseweg 5	Woning	4,5	140858,16	471299,35	Nee		23,84	5	18,84	19	-	5	5		100 lid 1 Wgh	48,00	100a lid 1 sub a & 100a lid 1 sub b sub 2° Wgh	53		23,82	5	18,82	0,00	0	Nee	5	-
b310_A	Hoge Larenseweg 6	Woning	1,5	140843,11	471268,72	Nee		23,54	5	18,54	19	-	5	5		100 lid 1 Wgh	48,00	100a lid 1 sub a & 100a lid 1 sub b sub 2° Wgh	53		23,58	5	18,58	0,00	0	Nee	5	-
b310_B	Hoge Larenseweg 6	Woning	4,5	140843,11	471268,72	Nee		23,12	5	18,12	18	-	5	5		100 lid 1 Wgh	48,00	100a lid 1 sub a & 100a lid 1 sub b sub 2° Wgh	53		23,22	5	18,22	0,00	0	Nee	5	-
b310_C	Hoge Larenseweg 6	Woning	7,5	140843,11	471268,72	Nee		22,80	5	17,80	18	-	5	5		100 lid 1 Wgh	48,00	100a lid 1 sub a & 100a lid 1 sub b sub 2° Wgh	53		22,93	5	17,93	0,00	0	Nee	5	-
b311_A	Hoge Larenseweg 8	Woning	1,5	140849,05	471273,02	Nee		23,65	5	18,65	19	-	5	5		100 lid 1 Wgh	48,00	100a lid 1 sub a & 100a lid 1 sub b sub 2° Wgh	53		23,73	5	18,73	0,00	0	Nee	5	-
b311_B	Hoge Larenseweg 8	Woning	4,5	140849,05	471273,02	Nee		23,28	5	18,28	18	-	5	5		100 lid 1 Wgh	48,00	100a lid 1 sub a & 100a lid 1 sub b sub 2° Wgh	53		23,40	5	18,40	0,00	0	Nee	5	-
b311_C	Hoge Larenseweg 8	Woning	7,5	140849,05	471273,02	Nee		22,89	5	17,89	18	-	5	5		100 lid 1 Wgh	48,00	100a lid 1 sub a & 100a lid 1 sub b sub 2° Wgh	53		23,09	5	18,09	0,00	0	Nee	5	-
b581_A	Hoge Larenseweg 9	Woning	1,5	140865,28	471306,23	Nee		23,83	5	18,83	19	-	5	5		100 lid 1 Wgh	48,00	100a lid 1 sub a & 100a lid 1 sub b sub 2° Wgh	53		23,82	5	18,82	0,00	0	Nee	5	-
b581_B	Hoge Larenseweg 9	Woning	4,5	140865,28	471306,23	Nee		23,87	5	18,87	19	-	5	5		100 lid 1 Wgh	48,00	100a lid 1 sub a & 100a lid 1 sub b sub 2° Wgh	53		23,84	5	18,84	0,00	0	Nee	5	-
b581_C	Hoge Larenseweg 9	Woning	7,5	140865,28	471306,23	Nee		22,47	5	17,47	17	-	5	5		100 lid 1 Wgh	48,00	100a lid 1 sub a & 100a lid 1 sub b sub 2° Wgh	53		22,96	5	17,96	0,00	0	Nee	5	-
b408_A	Honingstraat 10	Woning	1,5	140662,47	471218,20	Nee		40,48	5	35,48	35	-	5	5		100 lid 1 Wgh	48,00	100a lid 1 sub a & 100a lid 1 sub b sub 2° Wgh	53		40,63	5	35,63	0,00	0	Nee	5	-
b408_B	Honingstraat 10	Woning	4,5	140662,47	471218,20	Nee		41,64	5	36,64	37	-	5	5		100 lid 1 Wgh	48,00	100a lid 1 sub a & 100a lid 1 sub b sub 2° Wgh	53		41,79	5	36,79	0,00	0	Nee	5	-
b410_A	Honingstraat 11	Woning	1,5	140658,29	471207,41	Nee		33,38	5	28,38	28	-	5	5		100 lid 1 Wgh	48,00	100a lid 1 sub a & 100a lid 1 sub b sub 2° Wgh	53		33,54	5	28,54	0,00	0	Nee	5	-
b410_B	Honingstraat 11	Woning	4,5	140658,29	471207,41	Nee		34,39	5	29,39	29	-	5	5		100 lid 1 Wgh	48,00	100a lid 1 sub a & 100a lid 1 sub b sub 2° Wgh	53		34,55	5	29,55	0,00	0	Nee	5	-
b411_A	Honingstraat 13	Woning	1,5	140654,63	471209,82	Nee		33,66	5	28,66	29	-	5	5		100 lid 1 Wgh	48,00	100a lid 1 sub a & 100a lid 1 sub b sub 2° Wgh	53		33,81	5	28,81	0,00	0	Nee	5	-
b411_B	Honingstraat 13	Woning	4,5	140654,63	471209,82	Nee		34,74	5	29,74	30	-	5	5		100 lid 1 Wgh	48,00	100a lid 1 sub a & 100a lid 1 sub b sub 2° Wgh	53		34,90	5	29,90	0,00	0	Nee	5	-
b419_A	Honingstraat 14A	Woning	1,5	140652,44	471227,95	Nee		41,15	5	36,15	36	-	5	5		100 lid 1 Wgh	48,00	100a lid 1 sub a & 100a lid 1 sub b sub 2° Wgh	53		41,28	5	36,28	0,00	0	Nee	5	-
b419_B	Honingstraat 14A	Woning	4,5	140652,44	471227,95	Nee		42,44	5	37,44	37	-	5	5		100 lid 1 Wgh	48,00	100a lid 1 sub a & 100a lid 1 sub b sub 2° Wgh	53		42,58	5	37,58	0,00	0	Nee	5	-
b412_A	Honingstraat 15	Woning	1,5	140651,35	471211,98	Nee		33,84	5	28,84	29	-	5	5		100 lid 1 Wgh	48,00	100a lid 1 sub a & 100a lid 1 sub b sub 2° Wgh	53		34,00	5	29,00	0,00	0	Nee	5	-
b412_B	Honingstraat 15	Woning	4,5	140651,35	471211,98	Nee		34,96	5	29,96	30	-	5	5		100 lid 1 Wgh	48,00	100a lid 1 sub a & 100a lid 1 sub b sub 2° Wgh	53		35,12	5	30,12	0,00	0	Nee	5	-
b412_C	Honingstraat 15	Woning	7,5	140651,35	471211,98	Nee		35,92	5	30,92	31	-	5	5		100 lid 1 Wgh	48,00	100a lid 1 sub a & 100a lid 1 sub b sub 2° Wgh	53		36,07	5	31,07	0,00	0	Nee	5	-
b420_A	Honingstraat 16	Woning	1,5	140644,06	471229,69	Nee		43,04	5	38,04	38	-	5	5		100 lid 1 Wgh	48,00	100a lid 1 sub a & 100a lid 1 sub b sub 2° Wgh	53		43,19	5	38,19	0,00	0	Nee	5	-
b420_B	Honingstraat 16	Woning	4,5	140644,06	471229,69	Nee		44,49	5	39,49	39	-	5	5		100 lid 1 Wgh	48,00	100a lid 1 sub a & 100a lid 1 sub b sub 2° Wgh	53		44,64	5	39,64	0,00	0	Nee	5	-
b413_A	Honingstraat 17	Woning	1,5	140645,05	471215,31	Nee		41,65	5	36,65	37	-	5	5		100 lid 1 Wgh	48,00	100a lid 1 sub a & 100a lid 1 sub b sub 2° Wgh	53		41,78	5	36,78	0,00	0	Nee	5	-
b413_B	Honingstraat 17	Woning	4,5	140645,05	471215,31	Nee		43,02	5	38,02	38	-	5	5		100 lid 1 Wgh	48,00	100a lid 1 sub a & 100a lid 1 sub b sub 2° Wgh	53		43,14	5	38,14	0,00	0	Nee	5	-
b413_C	Honingstraat 17	Woning	7,5	140645,05	471215,31	Nee		43,93	5	38,93	39	-	5	5		100 lid 1 Wgh	48,00	100a lid 1 sub a & 100a lid 1 sub b sub 2° Wgh	53		44,05	5	39,05	0,00	0	Nee	5	-
b421_A	Honingstraat 18	Woning	1,5	140638,97	471230,51	Nee		44,05	5	39,05	39	-	5	5		100 lid 1 Wgh	48,00	100a lid 1 sub a & 100a lid 1 sub b sub 2° Wgh	53		44,20	5	39,20	0,00	0	Nee	5	-
b421_B	Honingstraat 18	Woning	4,5	140638,97	471230,51	Nee		45,64	5	40,64	41	-	5	5		100 lid 1 Wgh	48,00	100a lid 1 sub a & 100a lid 1 sub b sub 2° Wgh	53		45,78	5	40,78	0,00	0	Nee	5	-
b414_A	Honingstraat 19	Woning	1,5	140641,33	471216,22	Nee		42,53	5	37,53	38	-	5	5		100 lid 1 Wgh	48,00	100a lid 1 sub a & 100a lid 1 sub b sub 2° Wgh	53		42,63	5	37,63	0,00	0	Nee	5	-
b414_B	Honingstraat 19	Woning	4,5	140641,33	471216,22	Nee		43,96	5	38,96	39	-	5	5		100 lid 1 Wgh	48,00	100a lid 1 sub a & 100a lid 1 sub b sub 2° Wgh	53		44,07	5	39,07	0,00	0	Nee	5	-
b422_A	Honingstraat 20	Woning	1,5	140634,09	471231,29	Nee		45,05	5	40,05	40	-	5	5		100 lid 1 Wgh	48,00	100a lid 1 sub a & 100a lid 1 sub b sub 2° Wgh	53		45,18	5	40,18	0,00	0	Nee	5	-
b422_B	Honingstraat 20	Woning	4,5	140634,09	471231,29	Nee		46,75	5	41,75	42	-	5	5		100 lid 1 Wgh	48,00	100a lid 1 sub a & 100a lid 1 sub b sub 2° Wgh	53		46,88	5	41,88	0,00	0	Nee	5	-
b415_A	Honingstraat 21	Woning	1,5	140637,40	471217,18	Nee		42,63	5	37,63	38	-	5	5		100 lid 1 Wgh	48,00	100a lid 1 sub a & 100a lid 1 sub b sub 2° Wgh	53		42,75	5	37,75	0,00	0	Nee	5	-
b415_B	Honingstraat 21	Woning	4,5	140637,40	471217,18	Nee		44,18	5	39,18	39	-	5	5		100 lid 1 Wgh	48,00	100a lid 1 sub a & 100a lid 1 sub b sub 2° Wgh	53		44,30	5	39,30	0,00	0	Nee	5	-
b423_A	Honingstraat 22	Woning	1,5	140628,64	471232,17	Nee		45,97	5	40,97	41	-	5	5		100 lid 1 Wgh	48,00	100a lid 1 sub a & 100a lid 1 sub b sub 2° Wgh	53		46,13	5	41,13	0,00	0	Nee	5	-
b423_B	Honingstraat 22	Woning	4,5	140628,64	471232,17	Nee		47,75	5	42,75	43	-	5	5		100 lid 1 Wgh	48,00	100a lid 1 sub a & 100a lid 1 sub b sub 2° Wgh	53		47,91	5	42,91	0,00	0	Nee	5	-
b434_A	Honingstraat 22,22a (#2)	Woning	1,5	140539,16	470976,72	Nee		3,98	5	0,00	0	-	5	5		100 lid 1 Wgh	48,00	100a lid 1 sub a & 100a lid 1 sub b sub 2° Wgh	53		5,44	5	0,44	0,00	0	Nee	5	-
b434_B	Honingstraat 22,22a (#2)	Woning	4,5	140539,16	470976,72	Nee		11,65	5	6,65	7	-	5	5		100 lid 1 Wgh	48,00	100a lid 1 sub a & 100a lid 1 sub b sub 2° Wgh	53		12,22	5	7,22	0,00	0	Nee	5	-
b434_C	Honingstraat 22,22a (#2)	Woning	7,5	140539,16	470976,72	Nee		23,45	5	18,45	18	-	5	5		100 lid 1 Wgh	48,00	100a lid 1 sub a & 100a lid 1 sub b sub 2° Wgh	53		23,55	5	18,55	0,00	0	Nee	5	-
b435_A	Honingstraat 22b, 24 (#2)	Woning	1,5	140534,97	470970,75	Nee		3,53	5	0,00	0	-	5	5		100 lid 1 Wgh	48,00	100a lid 1 sub a & 100a lid 1 sub b sub 2° Wgh	53		5,09	5	0,09	0,00	0	Nee	5	-
b435_B	Honingstraat 22b, 24 (#2)	Woning	4,5	140534,97	470970,75	Nee		11,82	5	6,82	7	-	5	5		100 lid 1 Wgh	48,00	100a lid 1 sub a & 100a lid 1 sub b sub 2° Wgh	53		12,47	5	7,47	0,00	0	Nee	5	-
b435_C	Honingstraat 22b, 24 (#2)	Woning	7,5	140534,97	470970,75	Nee		23,19	5	18,19	18	-	5	5		100 lid 1 Wgh	48,00	100a lid 1 sub a & 100a lid 1 sub b sub 2° Wgh	53		23,26	5	18,26	0,00	0	Nee	5	-
b416_A	Honingstraat 23	Woning	1,5	140633,45	471218,15	Nee		43,28	5	38,28	38	-	5	5		100 lid 1 Wgh	48,00	100a lid 1 sub a & 100a lid 1 sub b sub 2° Wgh	53		43,40	5	38,40	0,00	0	Nee	5	-
b416_B	Honingstraat 23	Woning	4,5	140633,45	471218,15	Nee		44,94	5	39,94	40	-	5	5		100 lid 1 Wgh	48,00	100a lid 1 sub a & 100a lid 1 sub b sub 2° Wgh	53		45,08	5	40,08	0,00	0	Nee	5	-
b424_A	Honingstraat 24	Woning	1,5	140622,50	471233,13	Nee		47,22	5	42,22	42	-	5	5		100 lid 1 Wgh	48,00	100a lid 1 sub a & 100a lid 1 sub b sub 2° Wgh	53		47,41	5	42,41	0,00	0	Nee	5	-
b424_B	Honingstraat 24	Woning	4,5	140622,50	471233,13	Nee		48,94	5	43,94	44	-	5	5		100 lid 1 Wgh	48,00	100a lid 1 sub a & 100a lid 1 sub b sub 2° Wgh	53		49,14	5	44,14	0,00	0	Nee	5	-
b417_A	Honingstraat 25,27,29,31 (#4)	Woning	1,5	140625,92	471220,14	Nee		45,37	5	40,37	40	-	5	5		100 lid 1 Wgh	48,00	100a lid 1 sub a & 100a lid 1 sub b sub 2° Wgh	53		45,50	5	40,50	0,00	0	Nee	5	-
b417_B	Honingstraat 25,27,29,31 (#4)	Woning	4,5	140625,92	471220,14	Nee		47,26	5	42,26	42	-	5	5		100 lid 1 Wgh	48,00	100a lid 1 sub a & 100a lid 1 sub b sub 2° Wgh	53		47,39	5	42,39	0,00	0	Nee	5	-
b417_C	Honingstraat 25,27,29,31 (#4)	Woning	7,5	140625,92	471220,14	Nee		47,44	5	42,44	42	-	5	5		100 lid 1 Wgh	48,00	100a lid 1 sub a & 100a lid 1 sub b sub 2° Wgh	53		47,56	5	42,56	0,00	0	Nee	5	-
b425_A	Honingstraat 26	Woning	1,5	140617,58	471233,91	Nee		49,03	5	44,03	44	-	5	5		100 lid 1 Wgh	48,00	100a lid 1 sub a & 100a lid 1 sub b sub 2° Wgh	53		49,23	5	44,23	0,00	0	Nee	5	-
b425_B	Honingstraat 26	Woning	4,5	140617,58	471233,91	Nee		50,63	5	45,63	46	-	5	5		100 lid 1 Wgh	48,00	100a lid 1 sub a & 100a lid 1 sub b sub 2° Wgh	53		50,83	5	45,83	0,00	0	Nee	5	-
b426_A	Honingstraat 28	Woning	1,5	140612,33	471234,74	Nee		50,85	5	45,85	46	-	5	5		100 lid 1 Wgh	48,00	100a lid 1 sub a & 100a lid 1 sub b sub 2° Wgh	53		51,04	5	46,04	0,00	0	Nee	5	-
b426_B	Honingstraat 28	Woning	4,5	140612,33	471234,74	Nee		52,20	5	47,20	47	-	5	5		100 lid 1 Wgh	48,00	100a lid 1 sub a & 100a lid 1 sub b sub 2° Wgh	53		52,40	5	47,40	0,00	0	Nee	5	-
b273_B	Honingstraat 2a	Woning	4,5	140692,58	471192,45	Nee		30,30	5	25,30	25	-	5	5		100 lid 1 Wgh	48,00	100a lid 1 sub a & 100a lid 1 sub b sub 2° Wgh	53		30,11	5	25,11	0,00	0	Nee	5	-
b273_C	Honingstraat 2a	Woning	7,5	140692,58	471192,45	Nee		27,87	5	22,87	23	-	5	5		100 lid 1 Wgh	48,00	100a lid 1 sub a & 100a lid 1 sub b sub 2° Wgh	53		27,97	5	22,97	0,00	0	Nee	5	-
b728_B	Honingstraat 2b	Woning	4,5	140696,82	471195,81	Nee		23,09	5	18,09	18	-	5	5		100 lid 1 Wgh	48,00	100a lid 1 sub a & 100a lid 1 sub b sub 2° Wgh	53		23,45	5	18,45	0,00	0	Nee	5	-
b728_C	Honingstraat 2b	Woning	7,5	140696,82	471195,81	Nee		23,78	5	18,78	19	-	5	5		100 lid 1 Wgh	48,00	100a lid 1 sub a & 100a lid 1 sub b sub 2° Wgh	53		24,14	5	19,14	0,00	0	Nee	5	-
b274_B	Honingstraat 2c	Woning	4,5	140686,25	471197,17	Nee		30,97	5	25,97	26	-	5	5		100 lid 1 Wgh	48,00	100a lid 1 sub a & 100a lid 1 sub b sub 2° Wgh	53		31,11	5	26,11	0,00	0	Nee	5	-
b274_C	Honingstraat 2c	Woning	7,5	140686,25	471197,17	Nee		27,91	5	22,91	23	-	5	5		100 lid 1 Wgh	48,00	100a lid 1 sub a & 100a lid 1 sub b sub 2° Wgh	53		28,04	5	23,04	0,00	0	Nee	5	-
b427_A	Honingstraat 30	Woning	1,5	140606,88	471235,61	Nee		53,02	5	48,02	48	-	5	5		100 lid 3 Wgh	48,02	100a lid 1 sub a & 100a lid 1 sub b sub 2° Wgh	53		53,22	5	48,22	0,20	0	Nee	5	-
b427_B	Honingstraat 30	Woning	4,5	140606,88	471235,61	Nee		54,12	5	49,12	49	-	5	5		100 lid 3 Wgh	49,12	100a lid 1 sub a & 100a lid 1 sub b sub 2° Wgh	54		54,32	5	49,32	0,20	0	Nee	5	-
b428_A	Honingstraat 32	Woning	1,5	140600,46	471236,97	Nee		55,63	5	50,63	51	-	5	5		100 lid 3 Wgh	50,63	100a lid 1 sub a & 100a lid 1 sub b sub 2° Wgh	56		55,82	5	50,82	0,19	0	Nee	5	-
b428_B	Honingstraat 32	Woning	4,5	140600,46	471236,97	Nee		56,46	5	51,46	51	-	5	5		100 lid 3 Wgh	51,46	100a lid 1 sub a & 100a lid 1 sub b sub 2° Wgh	56		56,66	5	51,66	0,20	0	Nee	5	-
b418_A	Honingstraat 33,35,37,39 (#4)	Woning	1,5	140617,21	471222,53	Nee		46,26	5	41,26	41	-	5	5		100 lid 1 Wgh	48,00	100a lid 1 sub a & 100a lid 1 sub b sub 2° Wgh	53		46,36	5	41,36	0,00	0	Nee	5	-
b418_B	Honingstraat 33,35,37,39 (#4)	Woning	4,5	140617,21	471222,53	Nee		49,46	5	44,46	44	-	5	5		100 lid 1 Wgh	48,00	100a lid 1 sub a & 100a lid 1 sub b sub 2° Wgh	53		49,58	5	44,58	0,00	0	Nee	5	-
b418_C	Honingstraat 33,35,37,39 (#4)	Woning	7,5	140617,21	471222,53	Nee		49,54	5	44,54	45	-	5	5		100 lid 1 Wgh	48,00	100a lid 1 sub a & 100a lid 1 sub b sub 2° Wgh	53		49,66	5	44,66	0,00	0	Nee	5	-
b429_A	Honingstraat 34	Woning	1,5	140596,11	471237,96	Nee		57,03	5	52,03	52	-	5	5		100 lid 3 Wgh	52,03	100a lid 1 sub a & 100a lid 1 sub b sub 2° Wgh	57		57,23	5	52,23	0,20	0	Nee	5	-
b429_B	Honingstraat 34	Woning	4,5	140596,11	471237,96	Nee		57,74	5	52,74	53	-	5	5		100 lid 3 Wgh	52,74	100a lid 1 sub a & 100a lid 1 sub b sub 2° Wgh	58		57,94	5	52,94	0,20	0	Nee	5	-
b430_A	Honingstraat 36	Woning	1,5	140591,10	471239,10	Nee		58,66	5	53,66	54	-	5	5		100 lid 3 Wgh	53,66	100a lid 1 sub a & 100a lid 2 Wgh	59		58,86	5	53,86	0,20	0	Nee	5	-
b430_B	Honingstraat 36	Woning	4,5	140591,10	471239,10	Nee		59,28	5	54,28	54	-	5	5		100 lid 3 Wgh	54,28	100a lid 1 sub a & 100a lid 2 Wgh	59		59,48	5	54,48	0,20	0	Nee	5	-
b531_A	Honingstraat 36	Woning	1,5	140589,37	471241,69	Nee		58,21	5	53,21	53	-	5	5		100 lid 3 Wgh	53,21	100a lid 1 sub a & 100a lid 1 sub b sub 2° Wgh	58		58,38	5	53,38	0,17	0	Nee	5	-
b531_B	Honingstraat 36	Woning	4,5	140589,37	471241,69	Nee		58,92	5	53,92	54	-	5	5		100 lid 3 Wgh	53,92	100a lid 1 sub a & 100a lid 2 Wgh	59		59,09	5	54,09	0,17	0	Nee	5	-
b404_A	Honingstraat 4	Woning	1,5	140679,85	471204,94	Nee		34,65	5	29,65	30	-	5	5		100 lid 1 Wgh	48,00	100a lid 1 sub a & 100a lid 1 sub b sub 2° Wgh	53		34,65	5	29,65	0,00	0	Nee	5	-
b404_B	Honingstraat 4	Woning	4,5	140679,85	471204,94	Nee		35,03	5	30,03	30	-	5	5		100 lid 1 Wgh	48,00	100a lid 1 sub a & 100a lid 1 sub b sub 2° Wgh	53		35,06	5	30,06	0,00	0	Nee	5	-
b431_A	Honingstraat 41,43,45,47 (#4)	Woning	1,5	140595,83	471220,73	Nee		59,00	5	54,00	54	-	5	5		100 lid 3 Wgh	54,00	100a lid 1 sub a & 100a lid 2 Wgh	59		59,17	5	54,17	0,17	0	Nee	5	-
b431_B	Honingstraat 41,43,45,47 (#4)	Woning	4,5	140595,83	471220,73	Nee		59,68	5	54,68	55	-	5	5		100 lid 3 Wgh	54,68	100a lid 1 sub a & 100a lid 2 Wgh	60		59,84	5	54,84	0,16	0	Nee	5	-
b431_C	Honingstraat 41,43,45,47 (#4)	Woning	7,5	140595,83	471220,73	Nee		59,58	5	54,58	55	-	5	5		100 lid 3 Wgh	54,58	100a lid 1 sub a & 100a lid 2 Wgh	60		59,73	5	54,73	0,15	0	Nee	5	-
b432_A	Honingstraat 49,51,53,55,57 (#5)	Woning	1,5	140594,51	471206,91	Nee		63,39	5	58,39	58	-	5	5		100 lid 3 Wgh	58,39	100a lid 1 sub a & 100a lid 2 Wgh	63		63,57	5	58,57	0,18	0	Nee	5	-
b432_B	Honingstraat 49,51,53,55,57 (#5)	Woning	4,5	140594,51	471206,91	Nee		63,67	5	58,67	59	-	5	5		100 lid 3 Wgh	58,67	100a lid 1 sub a & 100a lid 2 Wgh	64		63,86	5	58,86	0,19	0	Nee	5	-
b432_C	Honingstraat 49,51,53,55,57 (#5)	Woning	7,5	140594,51	471206,91	Nee		63,42	5	58,42	58	-	5	5		100 lid 3 Wgh	58,42	100a lid 1 sub a & 100a lid 2 Wgh	63		63,61	5	58,61	0,19	0	Nee	5	-
b433_A	Honingstraat 59,61,63,65 (#4)	Woning	1,5	140597,19	471197,78	Nee		63,44	5	58,44	58	-	5	5		100 lid 3 Wgh	58,44	100a lid 1 sub a & 100a lid 2 Wgh	63		63,63	5	58,63	0,19	0	Nee	5	-
b433_B	Honingstraat 59,61,63,65 (#4)	Woning	4,5	140597,19	471197,78	Nee		63,75	5	58,75	59	-	5	5		100 lid 3 Wgh	58,75	100a lid 1 sub a & 100a lid 2 Wgh	64		63,95	5	58,95	0,20	0	Nee	5	-
b433_C	Honingstraat 59,61,63,65 (#4)	Woning	7,5	140597,19	471197,78	Nee		63,51	5	58,51	59	-	5	5		100 lid 3 Wgh	58,51	100a lid 1 sub a & 100a lid 2 Wgh	64		63,70	5	58,70	0,19	0	Nee	5	-
b405_A	Honingstraat 6	Woning	1,5	140676,04	471207,94	Nee		37,93	5	32,93	33	-	5	5		100 lid 1 Wgh	48,00	100a lid 1 sub a & 100a lid 1 sub b sub 2° Wgh	53		38,02	5	33,02	0,00	0	Nee	5	-
b405_B	Honingstraat 6	Woning	4,5	140676,04	471207,94	Nee		38,71	5	33,71	34	-	5	5		100 lid 1 Wgh	48,00	100a lid 1 sub a & 100a lid 1 sub b sub 2° Wgh	53		38,80	5	33,80	0,00	0	Nee	5	-
b406_A	Honingstraat 6A	Woning	1,5	140671,51	471211,37	Nee		38,27	5	33,27	33	-	5	5		100 lid 1 Wgh	48,00	100a lid 1 sub a & 100a lid 1 sub b sub 2° Wgh	53		38,41	5	33,41	0,00	0	Nee	5	-
b406_B	Honingstraat 6A	Woning	4,5	140671,51	471211,37	Nee		39,08	5	34,08	34	-	5	5		100 lid 1 Wgh	48,00	100a lid 1 sub a & 100a lid 1 sub b sub 2° Wgh	53		39,22	5	34,22	0,00	0	Nee	5	-
b407_A	Honingstraat 8	Woning	1,5	140667,02	471214,76	Nee		38,88	5	33,88	34	-	5	5		100 lid 1 Wgh	48,00	100a lid 1 sub a & 100a lid 1 sub b sub 2° Wgh	53		39,15	5	34,15	0,00	0	Nee	5	-
b407_B	Honingstraat 8	Woning	4,5	140667,02	471214,76	Nee		39,85	5	34,85	35	-	5	5		100 lid 1 Wgh	48,00	100a lid 1 sub a & 100a lid 1 sub b sub 2° Wgh	53		40,08	5	35,08	0,00	0	Nee	5	-
b409_A	Honingstraat 9	Woning	1,5	140661,37	471205,38	Nee		33,19	5	28,19	28	-	5	5		100 lid 1 Wgh	48,00	100a lid 1 sub a & 100a lid 1 sub b sub 2° Wgh	53		33,35	5	28,35	0,00	0	Nee	5	-
b409_B	Honingstraat 9	Woning	4,5	140661,37	471205,38	Nee		34,16	5	29,16	29	-	5	5		100 lid 1 Wgh	48,00	100a lid 1 sub a & 100a lid 1 sub b sub 2° Wgh	53		34,31	5	29,31	0,00	0	Nee	5	-
b293_A	Huizerstraat 2a	Woning	1,5	140761,26	471147,79	Nee		34,59	5	29,59	30	-	5	5		100 lid 1 Wgh	48,00	100a lid 1 sub a & 100a lid 1 sub b sub 2° Wgh	53		34,51	5	29,51	0,00	0	Nee	5	-
b293_B	Huizerstraat 2a	Woning	4,5	140761,26	471147,79	Nee		33,75	5	28,75	29	-	5	5		100 lid 1 Wgh	48,00	100a lid 1 sub a & 100a lid 1 sub b sub 2° Wgh	53		33,62	5	28,62	0,00	0	Nee	5	-
b293_C	Huizerstraat 2a	Woning	7,5	140761,26	471147,79	Nee		34,03	5	29,03	29	-	5	5		100 lid 1 Wgh	48,00	100a lid 1 sub a & 100a lid 1 sub b sub 2° Wgh	53		34,07	5	29,07	0,00	0	Nee	5	-
b292_A	Huizerstraat 4a	Woning	1,5	140766,16	471150,78	Nee		34,98	5	29,98	30	-	5	5		100 lid 1 Wgh	48,00	100a lid 1 sub a & 100a lid 1 sub b sub 2° Wgh	53		34,45	5	29,45	0,00	0	Nee	5	-
b292_B	Huizerstraat 4a	Woning	4,5	140766,16	471150,78	Nee		34,11	5	29,11	29	-	5	5		100 lid 1 Wgh	48,00	100a lid 1 sub a & 100a lid 1 sub b sub 2° Wgh	53		33,50	5	28,50	0,00	0	Nee	5	-
b292_C	Huizerstraat 4a	Woning	7,5	140766,16	471150,78	Nee		34,44	5	29,44	29	-	5	5		100 lid 1 Wgh	48,00	100a lid 1 sub a & 100a lid 1 sub b sub 2° Wgh	53		34,10	5	29,10	0,00	0	Nee	5	-
b291_A	Huizerstraat 6a	Woning	1,5	140771,37	471152,79	Nee		33,38	5	28,38	28	-	5	5		100 lid 1 Wgh	48,00	100a lid 1 sub a & 100a lid 1 sub b sub 2° Wgh	53		31,95	5	26,95	0,00	0	Nee	5	-
b291_B	Huizerstraat 6a	Woning	4,5	140771,37	471152,79	Nee		32,66	5	27,66	28	-	5	5		100 lid 1 Wgh	48,00	100a lid 1 sub a & 100a lid 1 sub b sub 2° Wgh	53		31,12	5	26,12	0,00	0	Nee	5	-
b291_C	Huizerstraat 6a	Woning	7,5	140771,37	471152,79	Nee		33,03	5	28,03	28	-	5	5		100 lid 1 Wgh	48,00	100a lid 1 sub a & 100a lid 1 sub b sub 2° Wgh	53		31,55	5	26,55	0,00	0	Nee	5	-
b290_A	Huizerstraat 8	Woning	1,5	140779,65	471155,10	Nee		29,20	5	24,20	24	-	5	5		100 lid 1 Wgh	48,00	100a lid 1 sub a & 100a lid 1 sub b sub 2° Wgh	53		23,31	5	18,31	0,00	0	Nee	5	-
b290_B	Huizerstraat 8	Woning	4,5	140779,65	471155,10	Nee		28,86	5	23,86	24	-	5	5		100 lid 1 Wgh	48,00	100a lid 1 sub a & 100a lid 1 sub b sub 2° Wgh	53		23,42	5	18,42	0,00	0	Nee	5	-
b290_C	Huizerstraat 8	Woning	7,5	140779,65	471155,10	Nee		28,39	5	23,39	23	-	5	5		100 lid 1 Wgh	48,00	100a lid 1 sub a & 100a lid 1 sub b sub 2° Wgh	53		23,72	5	18,72	0,00	0	Nee	5	-
b67_A	Kampstraat 17	Woning	1,5	140790,78	470841,19	Nee		13,95	5	8,95	9	-	5	5		100 lid 1 Wgh	48,00	100a lid 1 sub a & 100a lid 1 sub b sub 2° Wgh	53		14,10	5	9,10	0,00	0	Nee	5	-
b67_B	Kampstraat 17	Woning	4,5	140790,78	470841,19	Nee		15,24	5	10,24	10	-	5	5		100 lid 1 Wgh	48,00	100a lid 1 sub a & 100a lid 1 sub b sub 2° Wgh	53		15,27	5	10,27	0,00	0	Nee	5	-
b67_C	Kampstraat 17	Woning	7,5	140790,78	470841,19	Nee		15,69	5	10,69	11	-	5	5		100 lid 1 Wgh	48,00	100a lid 1 sub a & 100a lid 1 sub b sub 2° Wgh	53		15,69	5	10,69	0,00	0	Nee	5	-
b152_A	Kampstraat 19 en Spoorstraat 26b (#2)	Woning	1,5	140786,68	470831,85	Nee		12,14	5	7,14	7	-	5	5		100 lid 1 Wgh	48,00	100a lid 1 sub a & 100a lid 1 sub b sub 2° Wgh	53		12,21	5	7,21	0,00	0	Nee	5	-
b152_B	Kampstraat 19 en Spoorstraat 26b (#2)	Woning	4,5	140786,68	470831,85	Nee		15,82	5	10,82	11	-	5	5		100 lid 1 Wgh	48,00	100a lid 1 sub a & 100a lid 1 sub b sub 2° Wgh	53		15,80	5	10,80	0,00	0	Nee	5	-
b152_C	Kampstraat 19 en Spoorstraat 26b (#2)	Woning	7,5	140786,68	470831,85	Nee		16,63	5	11,63	12	-	5	5		100 lid 1 Wgh	48,00	100a lid 1 sub a & 100a lid 1 sub b sub 2° Wgh	53		16,62	5	11,62	0,00	0	Nee	5	-
b69_B	Kampstraat 2	Woning	4,5	140800,67	470866,89	Nee		17,06	5	12,06	12	-	5	5		100 lid 1 Wgh	48,00	100a lid 1 sub a & 100a lid 1 sub b sub 2° Wgh	53		17,21	5	12,21	0,00	0	Nee	5	-
b218_A	Kampstraat 3,5,7,9,11,13,15 (#7)	Woning	1,5	140811,05	470842,27	Nee		9,93	5	4,93	5	-	5	5		100 lid 1 Wgh	48,00	100a lid 1 sub a & 100a lid 1 sub b sub 2° Wgh	53		9,52	5	4,52	0,00	0	Nee	5	-
b218_B	Kampstraat 3,5,7,9,11,13,15 (#7)	Woning	4,5	140811,05	470842,27	Nee		16,63	5	11,63	12	-	5	5		100 lid 1 Wgh	48,00	100a lid 1 sub a & 100a lid 1 sub b sub 2° Wgh	53		16,62	5	11,62	0,00	0	Nee	5	-
b218_C	Kampstraat 3,5,7,9,11,13,15 (#7)	Woning	7,5	140811,05	470842,27	Nee		17,40	5	12,40	12	-	5	5		100 lid 1 Wgh	48,00	100a lid 1 sub a & 100a lid 1 sub b sub 2° Wgh	53		17,36	5	12,36	0,00	0	Nee	5	-
b219_A	Kampstraat 3,5,7,9,11,13,15 (#7)	Woning	1,5	140821,66	470878,44	Nee		15,21	5	10,21	10	-	5	5		100 lid 1 Wgh	48,00	100a lid 1 sub a & 100a lid 1 sub b sub 2° Wgh	53		15,03	5	10,03	0,00	0	Nee	5	-
b219_B	Kampstraat 3,5,7,9,11,13,15 (#7)	Woning	4,5	140821,66	470878,44	Nee		16,78	5	11,78	12	-	5	5		100 lid 1 Wgh	48,00	100a lid 1 sub a & 100a lid 1 sub b sub 2° Wgh	53		16,49	5	11,49	0,00	0	Nee	5	-
b219_C	Kampstraat 3,5,7,9,11,13,15 (#7)	Woning	7,5	140821,66	470878,44	Nee		17,23	5	12,23	12	-	5	5		100 lid 1 Wgh	48,00	100a lid 1 sub a & 100a lid 1 sub b sub 2° Wgh	53		17,08	5	12,08	0,00	0	Nee	5	-
b144_B	Kampstraat 4,6,8	Woning	4,5	140784,42	470845,72	Nee		16,41	5	11,41	11	-	5	5		100 lid 1 Wgh	48,00	100a lid 1 sub a & 100a lid 1 sub b sub 2° Wgh	53		16,46	5	11,46	0,00	0	Nee	5	-
b144_C	Kampstraat 4,6,8	Woning	7,5	140784,42	470845,72	Nee		16,80	5	11,80	12	-	5	5		100 lid 1 Wgh	48,00	100a lid 1 sub a & 100a lid 1 sub b sub 2° Wgh	53		16,98	5	11,98	0,00	0	Nee	5	-
b130_A	Kampstraat 75	Woning	1,5	140782,57	470716,36	Nee		0,00	5	0,00	0	-	5	5		100 lid 1 Wgh	48,00	100a lid 1 sub a & 100a lid 1 sub b sub 2° Wgh	53		0,00	5	-5,00	0,00	0	Nee	5	-
b130_B	Kampstraat 75	Woning	4,5	140782,57	470716,36	Nee		11,08	5	6,08	6	-	5	5		100 lid 1 Wgh	48,00	100a lid 1 sub a & 100a lid 1 sub b sub 2° Wgh	53		11,09	5	6,09	0,00	0	Nee	5	-
b130_C	Kampstraat 75	Woning	7,5	140782,57	470716,36	Nee		11,88	5	6,88	7	-	5	5		100 lid 1 Wgh	48,00	100a lid 1 sub a & 100a lid 1 sub b sub 2° Wgh	53		11,85	5	6,85	0,00	0	Nee	5	-
b131_A	Kampstraat 75	Woning	1,5	140792,66	470721,47	Nee		12,90	5	7,90	8	-	5	5		100 lid 1 Wgh	48,00	100a lid 1 sub a & 100a lid 1 sub b sub 2° Wgh	53		13,26	5	8,26	0,00	0	Nee	5	-
b131_B	Kampstraat 75	Woning	4,5	140792,66	470721,47	Nee		16,36	5	11,36	11	-	5	5		100 lid 1 Wgh	48,00	100a lid 1 sub a & 100a lid 1 sub b sub 2° Wgh	53		16,75	5	11,75	0,00	0	Nee	5	-
b131_C	Kampstraat 75	Woning	7,5	140792,66	470721,47	Nee		16,95	5	11,95	12	-	5	5		100 lid 1 Wgh	48,00	100a lid 1 sub a & 100a lid 1 sub b sub 2° Wgh	53		17,40	5	12,40	0,00	0	Nee	5	-
b132_A	Kampstraat 77	Woning	1,5	140796,24	470718,50	Nee		12,08	5	7,08	7	-	5	5		100 lid 1 Wgh	48,00	100a lid 1 sub a & 100a lid 1 sub b sub 2° Wgh	53		12,44	5	7,44	0,00	0	Nee	5	-
b132_B	Kampstraat 77	Woning	4,5	140796,24	470718,50	Nee		17,31	5	12,31	12	-	5	5		100 lid 1 Wgh	48,00	100a lid 1 sub a & 100a lid 1 sub b sub 2° Wgh	53		17,51	5	12,51	0,00	0	Nee	5	-
b132_C	Kampstraat 77	Woning	7,5	140796,24	470718,50	Nee		18,04	5	13,04	13	-	5	5		100 lid 1 Wgh	48,00	100a lid 1 sub a & 100a lid 1 sub b sub 2° Wgh	53		18,19	5	13,19	0,00	0	Nee	5	-
b110_B	Kleine Drift 1a	Woning	4,5	141019,95	471038,82	Nee		17,02	5	12,02	12	-	5	5		100 lid 1 Wgh	48,00	100a lid 1 sub a & 100a lid 1 sub b sub 2° Wgh	53		17,36	5	12,36	0,00	0	Nee	5	-
b110_C	Kleine Drift 1a	Woning	7,5	141019,95	471038,82	Nee		17,32	5	12,32	12	-	5	5		100 lid 1 Wgh	48,00	100a lid 1 sub a & 100a lid 1 sub b sub 2° Wgh	53		17,55	5	12,55	0,00	0	Nee	5	-
b86_A	Kleine Drift 3	Woning	1,5	141028,69	471033,13	Nee		16,63	5	11,63	12	-	5	5		100 lid 1 Wgh	48,00	100a lid 1 sub a & 100a lid 1 sub b sub 2° Wgh	53		16,98	5	11,98	0,00	0	Nee	5	-
b86_B	Kleine Drift 3	Woning	4,5	141028,69	471033,13	Nee		16,82	5	11,82	12	-	5	5		100 lid 1 Wgh	48,00	100a lid 1 sub a & 100a lid 1 sub b sub 2° Wgh	53		17,09	5	12,09	0,00	0	Nee	5	-
b86_C	Kleine Drift 3	Woning	7,5	141028,69	471033,13	Nee		17,21	5	12,21	12	-	5	5		100 lid 1 Wgh	48,00	100a lid 1 sub a & 100a lid 1 sub b sub 2° Wgh	53		17,37	5	12,37	0,00	0	Nee	5	-

								HEERSENDE SITUATIE								Normstelling krachtens Wet geluidhinder en/of Besluit geluidhinder					TOEKOMSTIGE SITUATIE (ZONDER MAATREGELEN)							
Rekenpunt ID	Adres/omschrijving rekenpunt	Type bestemming	Rekenhoogte [m]	X	Y	Sanering [ja/nee]	-	L_{den} [dB]	110 lid g Wet geluidhinder ex 3.4 lid 1 Rmg2012 [dB]	L_{den} - 110 lid g ex 3.4 lid 1 Rmg2012 [dB]	L_{den} afgerond - 110 lid g Wgh [dB]	Eerder vastgestelde hogere waarde [dB]	Toegepaste aftrek conform hogere waardenbesluit [dB]	110 lid g Wet geluidhinder ex 3.4 lid 2 Rmg2012 [dB]	-	Aansturingsartikel ten hoogste toelaatbare geluidbelasting Wet geluidhinder/ Besluit geluidhinder	Ten hoogste toelaatbare geluidbelasting [dB]	Aansturingsartikel maximaal vast te stellen hogere waarde geluidsbelasting Wet geluidhinder/Besluit geluidhinder	Maximaal vast te stellen hogere waarde [dB]	-	L_{den} [dB]	110 lid g Wet geluidhinder ex 3.4 lid 2 Rmg2012 [dB]	L_{den} - 110 lid g t.b.v. verschil-berekening [dB]	ΔL zonder maatregelen t.b.v. verschil-berekening [dB]	ΔL zonder maatregelen t.b.v. verschilberekening afgerond [dB]	Reconstructie in de zin van de Wet geluidhinder? [ja/nee]	110 lid g Wet geluidhinder ex 3.4 lid 1 Rmg2012 [dB]	Vast te stellen hogere waarde zonder aanvullende maatregelen [dB]
b241_A	Kleine Drift 5	Woning	1,5	141033,79	471029,72	Nee		16,31	5	11,31	11	-	5	5		100 lid 1 Wgh	48,00	100a lid 1 sub a & 100a lid 1 sub b sub 2° Wgh	53		16,84	5	11,84	0,00	0	Nee	5	-
b241_B	Kleine Drift 5	Woning	4,5	141033,79	471029,72	Nee		16,54	5	11,54	12	-	5	5		100 lid 1 Wgh	48,00	100a lid 1 sub a & 100a lid 1 sub b sub 2° Wgh	53		17,02	5	12,02	0,00	0	Nee	5	-
b241_C	Kleine Drift 5	Woning	7,5	141033,79	471029,72	Nee		16,91	5	11,91	12	-	5	5		100 lid 1 Wgh	48,00	100a lid 1 sub a & 100a lid 1 sub b sub 2° Wgh	53		17,38	5	12,38	0,00	0	Nee	5	-
b671_B	Kleine Drift 7a	Woning	4,5	141038,89	471026,26	Nee		16,14	5	11,14	11	-	5	5		100 lid 1 Wgh	48,00	100a lid 1 sub a & 100a lid 1 sub b sub 2° Wgh	53		16,60	5	11,60	0,00	0	Nee	5	-
b671_C	Kleine Drift 7a	Woning	7,5	141038,89	471026,26	Nee		16,49	5	11,49	11	-	5	5		100 lid 1 Wgh	48,00	100a lid 1 sub a & 100a lid 1 sub b sub 2° Wgh	53		16,92	5	11,92	0,00	0	Nee	5	-
b155_B	Koninginneweg 171a	Woning	4,5	140836,98	471023,18	Nee		19,77	5	14,77	15	-	5	5		100 lid 1 Wgh	48,00	100a lid 1 sub a & 100a lid 1 sub b sub 2° Wgh	53		20,37	5	15,37	0,00	0	Nee	5	-
b730_C	Koninginneweg 171b	Woning	7,5	140837,18	471022,80	Nee		19,05	5	14,05	14	-	5	5		100 lid 1 Wgh	48,00	100a lid 1 sub a & 100a lid 1 sub b sub 2° Wgh	53		19,77	5	14,77	0,00	0	Nee	5	-
b729_D	Koninginneweg 171c	Woning	10,5	140837,35	471022,56	Nee		19,54	5	14,54	15	-	5	5		100 lid 1 Wgh	48,00	100a lid 1 sub a & 100a lid 1 sub b sub 2° Wgh	53		20,30	5	15,30	0,00	0	Nee	5	-
b467_A	Koninginneweg 40abcde (#5)	Woning	1,5	140657,32	471362,26	Nee		36,92	5	31,92	32	-	5	5		100 lid 1 Wgh	48,00	100a lid 1 sub a & 100a lid 1 sub b sub 2° Wgh	53		36,39	5	31,39	0,00	0	Nee	5	-
b467_B	Koninginneweg 40abcde (#5)	Woning	4,5	140657,32	471362,26	Nee		38,10	5	33,10	33	-	5	5		100 lid 1 Wgh	48,00	100a lid 1 sub a & 100a lid 1 sub b sub 2° Wgh	53		37,56	5	32,56	0,00	0	Nee	5	-
b467_C	Koninginneweg 40abcde (#5)	Woning	7,5	140657,32	471362,26	Nee		39,50	5	34,50	35	-	5	5		100 lid 1 Wgh	48,00	100a lid 1 sub a & 100a lid 1 sub b sub 2° Wgh	53		38,96	5	33,96	0,00	0	Nee	5	-
b468_A	Koninginneweg 40abcde (#5)	Woning	1,5	140651,71	471365,77	Nee		40,22	5	35,22	35	-	5	5		100 lid 1 Wgh	48,00	100a lid 1 sub a & 100a lid 1 sub b sub 2° Wgh	53		39,92	5	34,92	0,00	0	Nee	5	-
b468_B	Koninginneweg 40abcde (#5)	Woning	4,5	140651,71	471365,77	Nee		41,83	5	36,83	37	-	5	5		100 lid 1 Wgh	48,00	100a lid 1 sub a & 100a lid 1 sub b sub 2° Wgh	53		41,55	5	36,55	0,00	0	Nee	5	-
b468_C	Koninginneweg 40abcde (#5)	Woning	7,5	140651,71	471365,77	Nee		43,13	5	38,13	38	-	5	5		100 lid 1 Wgh	48,00	100a lid 1 sub a & 100a lid 1 sub b sub 2° Wgh	53		42,86	5	37,86	0,00	0	Nee	5	-
b469_A	Koninginneweg 40abcde (#5)	Woning	1,5	140657,20	471354,57	Nee		25,68	5	20,68	21	-	5	5		100 lid 1 Wgh	48,00	100a lid 1 sub a & 100a lid 1 sub b sub 2° Wgh	53		25,71	5	20,71	0,00	0	Nee	5	-
b469_B	Koninginneweg 40abcde (#5)	Woning	4,5	140657,20	471354,57	Nee		25,54	5	20,54	21	-	5	5		100 lid 1 Wgh	48,00	100a lid 1 sub a & 100a lid 1 sub b sub 2° Wgh	53		25,56	5	20,56	0,00	0	Nee	5	-
b469_C	Koninginneweg 40abcde (#5)	Woning	7,5	140657,20	471354,57	Nee		26,07	5	21,07	21	-	5	5		100 lid 1 Wgh	48,00	100a lid 1 sub a & 100a lid 1 sub b sub 2° Wgh	53		26,09	5	21,09	0,00	0	Nee	5	-
b489_A	Koninginneweg 57,57abc (#4)	Woning	1,5	140607,07	471391,04	Nee		53,66	5	48,66	49	-	5	5		100 lid 3 Wgh	48,66	100a lid 1 sub a & 100a lid 1 sub b sub 2° Wgh	54		53,73	5	48,73	0,07	0	Nee	5	-
b489_B	Koninginneweg 57,57abc (#4)	Woning	4,5	140607,07	471391,04	Nee		54,49	5	49,49	49	-	5	5		100 lid 3 Wgh	49,49	100a lid 1 sub a & 100a lid 1 sub b sub 2° Wgh	54		54,52	5	49,52	0,03	0	Nee	5	-
b489_C	Koninginneweg 57,57abc (#4)	Woning	7,5	140607,07	471391,04	Nee		54,51	5	49,51	50	-	5	5		100 lid 3 Wgh	49,51	100a lid 1 sub a & 100a lid 1 sub b sub 2° Wgh	55		54,54	5	49,54	0,03	0	Nee	5	-
b489_D	Koninginneweg 57,57abc (#4)	Woning	10,5	140607,07	471391,04	Nee		54,42	5	49,42	49	-	5	5		100 lid 3 Wgh	49,42	100a lid 1 sub a & 100a lid 1 sub b sub 2° Wgh	54		54,45	5	49,45	0,03	0	Nee	5	-
b488_A	Koninginneweg 59	Woning	1,5	140616,44	471390,17	Nee		51,70	5	46,70	47	-	5	5		100 lid 1 Wgh	48,00	100a lid 1 sub a & 100a lid 1 sub b sub 2° Wgh	53		51,73	5	46,73	0,00	0	Nee	5	-
b488_B	Koninginneweg 59	Woning	4,5	140616,44	471390,17	Nee		53,04	5	48,04	48	-	5	5		100 lid 3 Wgh	48,04	100a lid 1 sub a & 100a lid 1 sub b sub 2° Wgh	53		53,06	5	48,06	0,02	0	Nee	5	-
b488_C	Koninginneweg 59	Woning	7,5	140616,44	471390,17	Nee		53,20	5	48,20	48	-	5	5		100 lid 3 Wgh	48,20	100a lid 1 sub a & 100a lid 1 sub b sub 2° Wgh	53		53,22	5	48,22	0,02	0	Nee	5	-
b487_A	Koninginneweg 61	Woning	1,5	140622,77	471389,36	Nee		49,95	5	44,95	45	-	5	5		100 lid 1 Wgh	48,00	100a lid 1 sub a & 100a lid 1 sub b sub 2° Wgh	53		49,98	5	44,98	0,00	0	Nee	5	-
b487_B	Koninginneweg 61	Woning	4,5	140622,77	471389,36	Nee		51,56	5	46,56	47	-	5	5		100 lid 1 Wgh	48,00	100a lid 1 sub a & 100a lid 1 sub b sub 2° Wgh	53		51,58	5	46,58	0,00	0	Nee	5	-
b487_C	Koninginneweg 61	Woning	7,5	140622,77	471389,36	Nee		51,71	5	46,71	47	-	5	5		100 lid 1 Wgh	48,00	100a lid 1 sub a & 100a lid 1 sub b sub 2° Wgh	53		51,73	5	46,73	0,00	0	Nee	5	-
b247_B	Koninginneweg 62a	Woning	4,5	140785,58	471153,12	Nee		28,59	5	23,59	24	-	5	5		100 lid 1 Wgh	48,00	100a lid 1 sub a & 100a lid 1 sub b sub 2° Wgh	53		18,47	5	13,47	0,00	0	Nee	5	-
b247_C	Koninginneweg 62a	Woning	7,5	140785,58	471153,12	Nee		19,77	5	14,77	15	-	5	5		100 lid 1 Wgh	48,00	100a lid 1 sub a & 100a lid 1 sub b sub 2° Wgh	53		19,13	5	14,13	0,00	0	Nee	5	-
b486_A	Koninginneweg 63	Woning	1,5	140631,71	471388,72	Nee		47,30	5	42,30	42	-	5	5		100 lid 1 Wgh	48,00	100a lid 1 sub a & 100a lid 1 sub b sub 2° Wgh	53		47,42	5	42,42	0,00	0	Nee	5	-
b486_B	Koninginneweg 63	Woning	4,5	140631,71	471388,72	Nee		49,09	5	44,09	44	-	5	5		100 lid 1 Wgh	48,00	100a lid 1 sub a & 100a lid 1 sub b sub 2° Wgh	53		49,21	5	44,21	0,00	0	Nee	5	-
b248_A	Koninginneweg 64	Woning	1,5	140789,06	471144,89	Nee		21,07	5	16,07	16	-	5	5		100 lid 1 Wgh	48,00	100a lid 1 sub a & 100a lid 1 sub b sub 2° Wgh	53		18,34	5	13,34	0,00	0	Nee	5	-
b731_B	Koninginneweg 64a	Woning	4,5	140787,94	471145,97	Nee		21,34	5	16,34	16	-	5	5		100 lid 1 Wgh	48,00	100a lid 1 sub a & 100a lid 1 sub b sub 2° Wgh	53		19,09	5	14,09	0,00	0	Nee	5	-
b731_C	Koninginneweg 64a	Woning	7,5	140787,94	471145,97	Nee		20,54	5	15,54	16	-	5	5		100 lid 1 Wgh	48,00	100a lid 1 sub a & 100a lid 1 sub b sub 2° Wgh	53		19,62	5	14,62	0,00	0	Nee	5	-
b485_A	Koninginneweg 65	Woning	1,5	140636,50	471388,06	Nee		46,71	5	41,71	42	-	5	5		100 lid 1 Wgh	48,00	100a lid 1 sub a & 100a lid 1 sub b sub 2° Wgh	53		46,74	5	41,74	0,00	0	Nee	5	-
b485_B	Koninginneweg 65	Woning	4,5	140636,50	471388,06	Nee		48,52	5	43,52	44	-	5	5		100 lid 1 Wgh	48,00	100a lid 1 sub a & 100a lid 1 sub b sub 2° Wgh	53		48,55	5	43,55	0,00	0	Nee	5	-
b249_A	Koninginneweg 66	Woning	1,5	140790,97	471139,11	Nee		21,00	5	16,00	16	-	5	5		100 lid 1 Wgh	48,00	100a lid 1 sub a & 100a lid 1 sub b sub 2° Wgh	53		18,92	5	13,92	0,00	0	Nee	5	-
b732_B	Koninginneweg 66a	Woning	4,5	140791,25	471138,27	Nee		21,79	5	16,79	17	-	5	5		100 lid 1 Wgh	48,00	100a lid 1 sub a & 100a lid 1 sub b sub 2° Wgh	53		19,44	5	14,44	0,00	0	Nee	5	-
b732_C	Koninginneweg 66a	Woning	7,5	140791,25	471138,27	Nee		21,60	5	16,60	17	-	5	5		100 lid 1 Wgh	48,00	100a lid 1 sub a & 100a lid 1 sub b sub 2° Wgh	53		20,04	5	15,04	0,00	0	Nee	5	-
b484_A	Koninginneweg 67	Woning	1,5	140649,01	471385,58	Nee		43,99	5	38,99	39	-	5	5		100 lid 1 Wgh	48,00	100a lid 1 sub a & 100a lid 1 sub b sub 2° Wgh	53		44,03	5	39,03	0,00	0	Nee	5	-
b484_B	Koninginneweg 67	Woning	4,5	140649,01	471385,58	Nee		45,52	5	40,52	41	-	5	5		100 lid 1 Wgh	48,00	100a lid 1 sub a & 100a lid 1 sub b sub 2° Wgh	53		45,56	5	40,56	0,00	0	Nee	5	-
b484_C	Koninginneweg 67	Woning	7,5	140649,01	471385,58	Nee		46,27	5	41,27	41	-	5	5		100 lid 1 Wgh	48,00	100a lid 1 sub a & 100a lid 1 sub b sub 2° Wgh	53		46,30	5	41,30	0,00	0	Nee	5	-
b250_B	Koninginneweg 68a	Woning	4,5	140793,11	471132,70	Nee		23,12	5	18,12	18	-	5	5		100 lid 1 Wgh	48,00	100a lid 1 sub a & 100a lid 1 sub b sub 2° Wgh	53		21,11	5	16,11	0,00	0	Nee	5	-
b733_C	Koninginneweg 68b	Woning	7,5	140793,50	471131,57	Nee		22,23	5	17,23	17	-	5	5		100 lid 1 Wgh	48,00	100a lid 1 sub a & 100a lid 1 sub b sub 2° Wgh	53		20,24	5	15,24	0,00	0	Nee	5	-
b483_A	Koninginneweg 69	Woning	1,5	140656,25	471383,45	Nee		42,12	5	37,12	37	-	5	5		100 lid 1 Wgh	48,00	100a lid 1 sub a & 100a lid 1 sub b sub 2° Wgh	53		42,16	5	37,16	0,00	0	Nee	5	-
b483_B	Koninginneweg 69	Woning	4,5	140656,25	471383,45	Nee		43,48	5	38,48	38	-	5	5		100 lid 1 Wgh	48,00	100a lid 1 sub a & 100a lid 1 sub b sub 2° Wgh	53		43,53	5	38,53	0,00	0	Nee	5	-
b483_C	Koninginneweg 69	Woning	7,5	140656,25	471383,45	Nee		44,46	5	39,46	39	-	5	5		100 lid 1 Wgh	48,00	100a lid 1 sub a & 100a lid 1 sub b sub 2° Wgh	53		44,51	5	39,51	0,00	0	Nee	5	-
b251_A	Koninginneweg 70	Woning	1,5	140794,67	471125,64	Nee		21,20	5	16,20	16	-	5	5		100 lid 1 Wgh	48,00	100a lid 1 sub a & 100a lid 1 sub b sub 2° Wgh	53		18,90	5	13,90	0,00	0	Nee	5	-
b734_B	Koninginneweg 70a	Woning	4,5	140794,88	471125,03	Nee		21,66	5	16,66	17	-	5	5		100 lid 1 Wgh	48,00	100a lid 1 sub a & 100a lid 1 sub b sub 2° Wgh	53		19,64	5	14,64	0,00	0	Nee	5	-
b735_C	Koninginneweg 70b	Woning	7,5	140795,02	471124,61	Nee		21,41	5	16,41	16	-	5	5		100 lid 1 Wgh	48,00	100a lid 1 sub a & 100a lid 1 sub b sub 2° Wgh	53		20,18	5	15,18	0,00	0	Nee	5	-
b482_A	Koninginneweg 71	Woning	1,5	140664,12	471381,95	Nee		40,50	5	35,50	35	-	5	5		100 lid 1 Wgh	48,00	100a lid 1 sub a & 100a lid 1 sub b sub 2° Wgh	53		40,55	5	35,55	0,00	0	Nee	5	-
b482_B	Koninginneweg 71	Woning	4,5	140664,12	471381,95	Nee		41,72	5	36,72	37	-	5	5		100 lid 1 Wgh	48,00	100a lid 1 sub a & 100a lid 1 sub b sub 2° Wgh	53		41,77	5	36,77	0,00	0	Nee	5	-
b482_C	Koninginneweg 71	Woning	7,5	140664,12	471381,95	Nee		42,94	5	37,94	38	-	5	5		100 lid 1 Wgh	48,00	100a lid 1 sub a & 100a lid 1 sub b sub 2° Wgh	53		42,99	5	37,99	0,00	0	Nee	5	-
b252_B	Koninginneweg 72a	Woning	4,5	140797,18	471120,33	Nee		21,76	5	16,76	17	-	5	5		100 lid 1 Wgh	48,00	100a lid 1 sub a & 100a lid 1 sub b sub 2° Wgh	53		19,76	5	14,76	0,00	0	Nee	5	-
b252_C	Koninginneweg 72a	Woning	7,5	140797,18	471120,33	Nee		21,25	5	16,25	16	-	5	5		100 lid 1 Wgh	48,00	100a lid 1 sub a & 100a lid 1 sub b sub 2° Wgh	53		20,22	5	15,22	0,00	0	Nee	5	-
b253_A	Koninginneweg 74	Woning	1,5	140799,08	471114,78	Nee		21,44	5	16,44	16	-	5	5		100 lid 1 Wgh	48,00	100a lid 1 sub a & 100a lid 1 sub b sub 2° Wgh	53		18,49	5	13,49	0,00	0	Nee	5	-
b253_B	Koninginneweg 74	Woning	4,5	140799,08	471114,78	Nee		21,53	5	16,53	17	-	5	5		100 lid 1 Wgh	48,00	100a lid 1 sub a & 100a lid 1 sub b sub 2° Wgh	53		18,87	5	13,87	0,00	0	Nee	5	-
b253_C	Koninginneweg 74	Woning	7,5	140799,08	471114,78	Nee		21,32	5	16,32	16	-	5	5		100 lid 1 Wgh	48,00	100a lid 1 sub a & 100a lid 1 sub b sub 2° Wgh	53		18,87	5	13,87	0,00	0	Nee	5	-
b473_A	Koninginneweg 75	Woning	1,5	140674,51	471379,81	Nee		40,51	5	35,51	36	-	5	5		100 lid 1 Wgh	48,00	100a lid 1 sub a & 100a lid 1 sub b sub 2° Wgh	53		40,56	5	35,56	0,00	0	Nee	5	-
b473_B	Koninginneweg 75	Woning	4,5	140674,51	471379,81	Nee		41,62	5	36,62	37	-	5	5		100 lid 1 Wgh	48,00	100a lid 1 sub a & 100a lid 1 sub b sub 2° Wgh	53		41,67	5	36,67	0,00	0	Nee	5	-
b473_C	Koninginneweg 75	Woning	7,5	140674,51	471379,81	Nee		42,76	5	37,76	38	-	5	5		100 lid 1 Wgh	48,00	100a lid 1 sub a & 100a lid 1 sub b sub 2° Wgh	53		42,81	5	37,81	0,00	0	Nee	5	-
b254_A	Koninginneweg 76a	Woning	1,5	140801,14	471108,67	Nee		21,05	5	16,05	16	-	5	5		100 lid 1 Wgh	48,00	100a lid 1 sub a & 100a lid 1 sub b sub 2° Wgh	53		17,94	5	12,94	0,00	0	Nee	5	-
b254_B	Koninginneweg 76a	Woning	4,5	140801,14	471108,67	Nee		20,96	5	15,96	16	-	5	5		100 lid 1 Wgh	48,00	100a lid 1 sub a & 100a lid 1 sub b sub 2° Wgh	53		18,33	5	13,33	0,00	0	Nee	5	-
b254_C	Koninginneweg 76a	Woning	7,5	140801,14	471108,67	Nee		20,58	5	15,58	16	-	5	5		100 lid 1 Wgh	48,00	100a lid 1 sub a & 100a lid 1 sub b sub 2° Wgh	53		18,20	5	13,20	0,00	0	Nee	5	-
b472_A	Koninginneweg 77	Woning	1,5	140678,95	471373,20	Nee		39,85	5	34,85	35	-	5	5		100 lid 1 Wgh	48,00	100a lid 1 sub a & 100a lid 1 sub b sub 2° Wgh	53		39,90	5	34,90	0,00	0	Nee	5	-
b472_B	Koninginneweg 77	Woning	4,5	140678,95	471373,20	Nee		40,77	5	35,77	36	-	5	5		100 lid 1 Wgh	48,00	100a lid 1 sub a & 100a lid 1 sub b sub 2° Wgh	53		40,83	5	35,83	0,00	0	Nee	5	-
b472_C	Koninginneweg 77	Woning	7,5	140678,95	471373,20	Nee		41,84	5	36,84	37	-	5	5		100 lid 1 Wgh	48,00	100a lid 1 sub a & 100a lid 1 sub b sub 2° Wgh	53		41,90	5	36,90	0,00	0	Nee	5	-
b255_B	Koninginneweg 78a	Woning	4,5	140803,87	471100,16	Nee		20,80	5	15,80	16	-	5	5		100 lid 1 Wgh	48,00	100a lid 1 sub a & 100a lid 1 sub b sub 2° Wgh	53		17,83	5	12,83	0,00	0	Nee	5	-
b255_C	Koninginneweg 78a	Woning	7,5	140803,87	471100,16	Nee		20,32	5	15,32	15	-	5	5		100 lid 1 Wgh	48,00	100a lid 1 sub a & 100a lid 1 sub b sub 2° Wgh	53		18,31	5	13,31	0,00	0	Nee	5	-
b471_A	Koninginneweg 79	Woning	1,5	140683,10	471367,93	Nee		39,42	5	34,42	34	-	5	5		100 lid 1 Wgh	48,00	100a lid 1 sub a & 100a lid 1 sub b sub 2° Wgh	53		39,45	5	34,45	0,00	0	Nee	5	-
b471_B	Koninginneweg 79	Woning	4,5	140683,10	471367,93	Nee		40,26	5	35,26	35	-	5	5		100 lid 1 Wgh	48,00	100a lid 1 sub a & 100a lid 1 sub b sub 2° Wgh	53		40,29	5	35,29	0,00	0	Nee	5	-
b471_C	Koninginneweg 79	Woning	7,5	140683,10	471367,93	Nee		41,26	5	36,26	36	-	5	5		100 lid 1 Wgh	48,00	100a lid 1 sub a & 100a lid 1 sub b sub 2° Wgh	53		41,30	5	36,30	0,00	0	Nee	5	-
b256_B	Koninginneweg 80a	Woning	4,5	140805,88	471092,40	Nee		19,76	5	14,76	15	-	5	5		100 lid 1 Wgh	48,00	100a lid 1 sub a & 100a lid 1 sub b sub 2° Wgh	53		18,04	5	13,04	0,00	0	Nee	5	-
b256_C	Koninginneweg 80a	Woning	7,5	140805,88	471092,40	Nee		18,04	5	13,04	13	-	5	5		100 lid 1 Wgh	48,00	100a lid 1 sub a & 100a lid 1 sub b sub 2° Wgh	53		18,71	5	13,71	0,00	0	Nee	5	-
b470_A	Koninginneweg 81	Woning	1,5	140687,51	471361,36	Nee		38,99	5	33,99	34	-	5	5		100 lid 1 Wgh	48,00	100a lid 1 sub a & 100a lid 1 sub b sub 2° Wgh	53		39,02	5	34,02	0,00	0	Nee	5	-
b470_B	Koninginneweg 81	Woning	4,5	140687,51	471361,36	Nee		39,73	5	34,73	35	-	5	5		100 lid 1 Wgh	48,00	100a lid 1 sub a & 100a lid 1 sub b sub 2° Wgh	53		39,78	5	34,78	0,00	0	Nee	5	-
b470_C	Koninginneweg 81	Woning	7,5	140687,51	471361,36	Nee		41,14	5	36,14	36	-	5	5		100 lid 1 Wgh	48,00	100a lid 1 sub a & 100a lid 1 sub b sub 2° Wgh	53		41,17	5	36,17	0,00	0	Nee	5	-
b257_B	Koninginneweg 82a	Woning	4,5	140807,19	471087,32	Nee		20,01	5	15,01	15	-	5	5		100 lid 1 Wgh	48,00	100a lid 1 sub a & 100a lid 1 sub b sub 2° Wgh	53		18,21	5	13,21	0,00	0	Nee	5	-
b257_C	Koninginneweg 82a	Woning	7,5	140807,19	471087,32	Nee		19,53	5	14,53	15	-	5	5		100 lid 1 Wgh	48,00	100a lid 1 sub a & 100a lid 1 sub b sub 2° Wgh	53		18,98	5	13,98	0,00	0	Nee	5	-
b265_A	Koninginneweg 83	Woning	1,5	140703,28	471340,93	Nee		37,27	5	32,27	32	-	5	5		100 lid 1 Wgh	48,00	100a lid 1 sub a & 100a lid 1 sub b sub 2° Wgh	53		37,20	5	32,20	0,00	0	Nee	5	-
b265_B	Koninginneweg 83	Woning	4,5	140703,28	471340,93	Nee		37,79	5	32,79	33	-	5	5		100 lid 1 Wgh	48,00	100a lid 1 sub a & 100a lid 1 sub b sub 2° Wgh	53		37,72	5	32,72	0,00	0	Nee	5	-
b265_C	Koninginneweg 83	Woning	7,5	140703,28	471340,93	Nee		39,40	5	34,40	34	-	5	5		100 lid 1 Wgh	48,00	100a lid 1 sub a & 100a lid 1 sub b sub 2° Wgh	53		39,32	5	34,32	0,00	0	Nee	5	-
b265-2_A	Koninginneweg 83	Woning	1,5	140697,79	471347,16	Nee		38,84	5	33,84	34	-	5	5		100 lid 1 Wgh	48,00	100a lid 1 sub a & 100a lid 1 sub b sub 2° Wgh	53		38,78	5	33,78	0,00	0	Nee	5	-
b265-2_B	Koninginneweg 83	Woning	4,5	140697,79	471347,16	Nee		39,40	5	34,40	34	-	5	5		100 lid 1 Wgh	48,00	100a lid 1 sub a & 100a lid 1 sub b sub 2° Wgh	53		39,33	5	34,33	0,00	0	Nee	5	-
b265-2_C	Koninginneweg 83	Woning	7,5	140697,79	471347,16	Nee		41,01	5	36,01	36	-	5	5		100 lid 1 Wgh	48,00	100a lid 1 sub a & 100a lid 1 sub b sub 2° Wgh	53		40,93	5	35,93	0,00	0	Nee	5	-
b265-3_A	Koninginneweg 83	Woning	1,5	140693,29	471353,25	Nee		40,31	5	35,31	35	-	5	5		100 lid 1 Wgh	48,00	100a lid 1 sub a & 100a lid 1 sub b sub 2° Wgh	53		40,36	5	35,36	0,00	0	Nee	5	-
b265-3_B	Koninginneweg 83	Woning	4,5	140693,29	471353,25	Nee		40,62	5	35,62	36	-	5	5		100 lid 1 Wgh	48,00	100a lid 1 sub a & 100a lid 1 sub b sub 2° Wgh	53		40,70	5	35,70	0,00	0	Nee	5	-
b265-3_C	Koninginneweg 83	Woning	7,5	140693,29	471353,25	Nee		42,11	5	37,11	37	-	5	5		100 lid 1 Wgh	48,00	100a lid 1 sub a & 100a lid 1 sub b sub 2° Wgh	53		42,16	5	37,16	0,00	0	Nee	5	-
b265-1_A	Koninginneweg 83	Woning	1,5	140707,90	471334,67	Nee		37,29	5	32,29	32	-	5	5		100 lid 1 Wgh	48,00	100a lid 1 sub a & 100a lid 1 sub b sub 2° Wgh	53		37,16	5	32,16	0,00	0	Nee	5	-
b265-1_B	Koninginneweg 83	Woning	4,5	140707,90	471334,67	Nee		37,42	5	32,42	32	-	5	5		100 lid 1 Wgh	48,00	100a lid 1 sub a & 100a lid 1 sub b sub 2° Wgh	53		37,29	5	32,29	0,00	0	Nee	5	-
b265-1_C	Koninginneweg 83	Woning	7,5	140707,90	471334,67	Nee		38,64	5	33,64	34	-	5	5		100 lid 1 Wgh	48,00	100a lid 1 sub a & 100a lid 1 sub b sub 2° Wgh	53		38,50	5	33,50	0,00	0	Nee	5	-
b258_B	Koninginneweg 88a	Woning	4,5	140810,67	471071,65	Nee		20,72	5	15,72	16	-	5	5		100 lid 1 Wgh	48,00	100a lid 1 sub a & 100a lid 1 sub b sub 2° Wgh	53		18,57	5	13,57	0,00	0	Nee	5	-
b258_C	Koninginneweg 88a	Woning	7,5	140810,67	471071,65	Nee		19,45	5	14,45	14	-	5	5		100 lid 1 Wgh	48,00	100a lid 1 sub a & 100a lid 1 sub b sub 2° Wgh	53		19,33	5	14,33	0,00	0	Nee	5	-
b262_A	Koninginneweg 89	Woning	1,5	140713,64	471328,84	Nee		36,53	5	31,53	32	-	5	5		100 lid 1 Wgh	48,00	100a lid 1 sub a & 100a lid 1 sub b sub 2° Wgh	53		36,39	5	31,39	0,00	0	Nee	5	-
b262_B	Koninginneweg 89	Woning	4,5	140713,64	471328,84	Nee		35,85	5	30,85	31	-	5	5		100 lid 1 Wgh	48,00	100a lid 1 sub a & 100a lid 1 sub b sub 2° Wgh	53		35,71	5	30,71	0,00	0	Nee	5	-
b262_C	Koninginneweg 89	Woning	7,5	140713,64	471328,84	Nee		37,16	5	32,16	32	-	5	5		100 lid 1 Wgh	48,00	100a lid 1 sub a & 100a lid 1 sub b sub 2° Wgh	53		37,02	5	32,02	0,00	0	Nee	5	-
b259_B	Koninginneweg 90	Woning	4,5	140813,74	471059,86	Nee		20,10	5	15,10	15	-	5	5		100 lid 1 Wgh	48,00	100a lid 1 sub a & 100a lid 1 sub b sub 2° Wgh	53		18,58	5	13,58	0,00	0	Nee	5	-
b259_C	Koninginneweg 90	Woning	7,5	140813,74	471059,86	Nee		18,73	5	13,73	14	-	5	5		100 lid 1 Wgh	48,00	100a lid 1 sub a & 100a lid 1 sub b sub 2° Wgh	53		18,68	5	13,68	0,00	0	Nee	5	-
b263_A	Koninginneweg 91	Woning	1,5	140719,34	471321,56	Nee		27,39	5	22,39	22	-	5	5		100 lid 1 Wgh	48,00	100a lid 1 sub a & 100a lid 1 sub b sub 2° Wgh	53		27,22	5	22,22	0,00	0	Nee	5	-
b263_B	Koninginneweg 91	Woning	4,5	140719,34	471321,56	Nee		27,51	5	22,51	23	-	5	5		100 lid 1 Wgh	48,00	100a lid 1 sub a & 100a lid 1 sub b sub 2° Wgh	53		27,34	5	22,34	0,00	0	Nee	5	-
b263_C	Koninginneweg 91	Woning	7,5	140719,34	471321,56	Nee		31,01	5	26,01	26	-	5	5		100 lid 1 Wgh	48,00	100a lid 1 sub a & 100a lid 1 sub b sub 2° Wgh	53		30,87	5	25,87	0,00	0	Nee	5	-
b260_B	Koninginneweg 92	Woning	4,5	140815,33	471051,74	Nee		19,61	5	14,61	15	-	5	5		100 lid 1 Wgh	48,00	100a lid 1 sub a & 100a lid 1 sub b sub 2° Wgh	53		19,22	5	14,22	0,00	0	Nee	5	-
b260_C	Koninginneweg 92	Woning	7,5	140815,33	471051,74	Nee		20,68	5	15,68	16	-	5	5		100 lid 1 Wgh	48,00	100a lid 1 sub a & 100a lid 1 sub b sub 2° Wgh	53		20,05	5	15,05	0,00	0	Nee	5	-
b196_B	Koninginneweg 94	Woning	4,5	140816,58	471045,29	Nee		19,91	5	14,91	15	-	5	5		100 lid 1 Wgh	48,00	100a lid 1 sub a & 100a lid 1 sub b sub 2° Wgh	53		19,27	5	14,27	0,00	0	Nee	5	-
b196_C	Koninginneweg 94	Woning	7,5	140816,58	471045,29	Nee		22,39	5	17,39	17	-	5	5		100 lid 1 Wgh	48,00	100a lid 1 sub a & 100a lid 1 sub b sub 2° Wgh	53		19,84	5	14,84	0,00	0	Nee	5	-
b196_D	Koninginneweg 94	Woning	10,5	140816,58	471045,29	Nee		21,59	5	16,59	17	-	5	5		100 lid 1 Wgh	48,00	100a lid 1 sub a & 100a lid 1 sub b sub 2° Wgh	53		22,01	5	17,01	0,00	0	Nee	5	-
b264_A	Koninginneweg 95	Woning	1,5	140725,62	471312,12	Nee		25,86	5	20,86	21	-	5	5		100 lid 1 Wgh	48,00	100a lid 1 sub a & 100a lid 1 sub b sub 2° Wgh	53		25,70	5	20,70	0,00	0	Nee	5	-
b264_B	Koninginneweg 95	Woning	4,5	140725,62	471312,12	Nee		25,77	5	20,77	21	-	5	5		100 lid 1 Wgh	48,00	100a lid 1 sub a & 100a lid 1 sub b sub 2° Wgh	53		25,61	5	20,61	0,00	0	Nee	5	-
b264_C	Koninginneweg 95	Woning	7,5	140725,62	471312,12	Nee		26,93	5	21,93	22	-	5	5		100 lid 1 Wgh	48,00	100a lid 1 sub a & 100a lid 1 sub b sub 2° Wgh	53		26,80	5	21,80	0,00	0	Nee	5	-
b182_B	Koninginneweg 96a	Woning	4,5	140818,06	471037,68	Nee		19,50	5	14,50	15	-	5	5		100 lid 1 Wgh	48,00	100a lid 1 sub a & 100a lid 1 sub b sub 2° Wgh	53		19,65	5	14,65	0,00	0	Nee	5	-
b736_C	Koninginneweg 96b	Woning	7,5	140818,28	471036,57	Nee		19,54	5	14,54	15	-	5	5		100 lid 1 Wgh	48,00	100a lid 1 sub a & 100a lid 1 sub b sub 2° Wgh	53		20,17	5	15,17	0,00	0	Nee	5	-
b154_A	Koninginneweg 98a	Woning	1,5	140820,39	471031,93	Nee		19,28	5	14,28	14	-	5	5		100 lid 1 Wgh	48,00	100a lid 1 sub a & 100a lid 1 sub b sub 2° Wgh	53		19,63	5	14,63	0,00	0	Nee	5	-
b737_B	Koninginneweg 98b	Woning	4,5	140820,52	471031,28	Nee		19,54	5	14,54	15	-	5	5		100 lid 1 Wgh	48,00	100a lid 1 sub a & 100a lid 1 sub b sub 2° Wgh	53		19,84	5	14,84	0,00	0	Nee	5	-
b738_C	Koninginneweg 98c	Woning	7,5	140820,57	471031,00	Nee		19,29	5	14,29	14	-	5	5		100 lid 1 Wgh	48,00	100a lid 1 sub a & 100a lid 1 sub b sub 2° Wgh	53		20,02	5	15,02	0,00	0	Nee	5	-
b738_D	Koninginneweg 98c	Woning	10,5	140820,57	471031,00	Nee		21,77	5	16,77	17	-	5	5		100 lid 1 Wgh	48,00	100a lid 1 sub a & 100a lid 1 sub b sub 2° Wgh	53		20,68	5	15,68	0,00	0	Nee	5	-
b596_A	Korte Noorderweg 10	Woning	1,5	140900,25	471127,64	Nee		18,51	5	13,51	14	-	5	5		100 lid 1 Wgh	48,00	100a lid 1 sub a & 100a lid 1 sub b sub 2° Wgh	53		18,53	5	13,53	0,00	0	Nee	5	-
b596_B	Korte Noorderweg 10	Woning	4,5	140900,25	471127,64	Nee		18,59	5	13,59	14	-	5	5		100 lid 1 Wgh	48,00	100a lid 1 sub a & 100a lid 1 sub b sub 2° Wgh	53		19,41	5	14,41	0,00	0	Nee	5	-
b596_C	Korte Noorderweg 10	Woning	7,5	140900,25	471127,64	Nee		19,08	5	14,08	14	-	5	5		100 lid 1 Wgh	48,00	100a lid 1 sub a & 100a lid 1 sub b sub 2° Wgh	53		19,87	5	14,87	0,00	0	Nee	5	-
b829_A	Korte Noorderweg 12	Woning	1,5	140901,26	471126,84	Nee		18,18	5	13,18	13	-	5	5		100 lid 1 Wgh	48,00	100a lid 1 sub a & 100a lid 1 sub b sub 2° Wgh	53		18,40	5	13,40	0,00	0	Nee	5	-
b829_B	Korte Noorderweg 12	Woning	4,5	140901,26	471126,84	Nee		18,20	5	13,20	13	-	5	5		100 lid 1 Wgh	48,00	100a lid 1 sub a & 100a lid 1 sub b sub 2° Wgh	53		19,16	5	14,16	0,00	0	Nee	5	-
b829_C	Korte Noorderweg 12	Woning	7,5	140901,26	471126,84	Nee		19,05	5	14,05	14	-	5	5		100 lid 1 Wgh	48,00	100a lid 1 sub a & 100a lid 1 sub b sub 2° Wgh	53		19,91	5	14,91	0,00	0	Nee	5	-
b612_A	Korte Noorderweg 27g	Woning	1,5	140912,63	471225,35	Nee		22,72	5	17,72	18	-	5	5		100 lid 1 Wgh	48,00	100a lid 1 sub a & 100a lid 1 sub b sub 2° Wgh	53		22,54	5	17,54	0,00	0	Nee	5	-
b612_B	Korte Noorderweg 27g	Woning	4,5	140912,63	471225,35	Nee		23,77	5	18,77	19	-	5	5		100 lid 1 Wgh	48,00	100a lid 1 sub a & 100a lid 1 sub b sub 2° Wgh	53		23,43	5	18,43	0,00	0	Nee	5	-
b612_C	Korte Noorderweg 27g	Woning	7,5	140912,63	471225,35	Nee		25,96	5	20,96	21	-	5	5		100 lid 1 Wgh	48,00	100a lid 1 sub a & 100a lid 1 sub b sub 2° Wgh	53		25,35	5	20,35	0,00	0	Nee	5	-
b612-1_A	Korte Noorderweg 27g	Woning	1,5	140911,17	471219,58	Nee		22,35	5	17,35	17	-	5	5		100 lid 1 Wgh	48,00	100a lid 1 sub a & 100a lid 1 sub b sub 2° Wgh	53		22,27	5	17,27	0,00	0	Nee	5	-
b612-1_B	Korte Noorderweg 27g	Woning	4,5	140911,17	471219,58	Nee		23,37	5	18,37	18	-	5	5		100 lid 1 Wgh	48,00	100a lid 1 sub a & 100a lid 1 sub b sub 2° Wgh	53		23,54	5	18,54	0,00	0	Nee	5	-
b612-1_C	Korte Noorderweg 27g	Woning	7,5	140911,17	471219,58	Nee		25,39	5	20,39	20	-	5	5		100 lid 1 Wgh	48,00	100a lid 1 sub a & 100a lid 1 sub b sub 2° Wgh	53		26,12	5	21,12	0,00	0	Nee	5	-
b844_A	Langgewenst - controlepunt	Woning	1,5	140620,47	471109,57	Nee		60,73	5	55,73	56	-	5	5		100 lid 3 Wgh	55,73	100a lid 1 sub a & 100a lid 2 Wgh	61		61,03	5	56,03	0,30	0	Nee	5	-
b844_B	Langgewenst - controlepunt	Woning	4,5	140620,47	471109,57	Nee		60,93	5	55,93	56	-	5	5		100 lid 3 Wgh	55,93	100a lid 1 sub a & 100a lid 2 Wgh	61		61,22	5	56,22	0,29	0	Nee	5	-
b844_C	Langgewenst - controlepunt	Woning	7,5	140620,47	471109,57	Nee		60,70	5	55,70	56	-	5	5		100 lid 3 Wgh	55,70	100a lid 1 sub a & 100a lid 2 Wgh	61		60,99	5	55,99	0,29	0	Nee	5	-
b844_D	Langgewenst - controlepunt	Woning	10,5	140620,47	471109,57	Nee		60,30	5	55,30	55	-	5	5		100 lid 3 Wgh	55,30	100a lid 1 sub a & 100a lid 2 Wgh	60		60,59	5	55,59	0,29	0	Nee	5	-
b844_E	Langgewenst - controlepunt	Woning	13,5	140620,47	471109,57	Nee		59,81	5	54,81	55	-	5	5		100 lid 3 Wgh	54,81	100a lid 1 sub a & 100a lid 2 Wgh	60		60,10	5	55,10	0,29	0	Nee	5	-
b845_A	Langgewenst - controlepunt	Woning	1,5	140617,84	471113,28	Nee		62,58	5	57,58	58	-	5	5		100 lid 3 Wgh	57,58	100a lid 1 sub a & 100a lid 2 Wgh	63		62,80	5	57,80	0,22	0	Nee	5	-
b845_B	Langgewenst - controlepunt	Woning	4,5	140617,84	471113,28	Nee		62,85	5	57,85	58	-	5	5		100 lid 3 Wgh	57,85	100a lid 1 sub a & 100a lid 2 Wgh	63		63,11	5	58,11	0,26	0	Nee	5	-
b845_C	Langgewenst - controlepunt	Woning	7,5	140617,84	471113,28	Nee		62,57	5	57,57	58	-	5	5		100 lid 3 Wgh	57,57	100a lid 1 sub a & 100a lid 2 Wgh	63		62,83	5	57,83	0,26	0	Nee	5	-
b845_D	Langgewenst - controlepunt	Woning	10,5	140617,84	471113,28	Nee		62,10	5	57,10	57	-	5	5		100 lid 3 Wgh	57,10	100a lid 1 sub a & 100a lid 2 Wgh	62		62,36	5	57,36	0,26	0	Nee	5	-
b845_E	Langgewenst - controlepunt	Woning	13,5	140617,84	471113,28	Nee		61,57	5	56,57	57	-	5	5		100 lid 3 Wgh	56,57	100a lid 1 sub a & 100a lid 2 Wgh	62		61,85	5	56,85	0,28	0	Nee	5	-
b846_A	Langgewenst - controlepunt	Woning	1,5	140616,58	471118,02	Nee		62,88	5	57,88	58	-	5	5		100 lid 3 Wgh	57,88	100a lid 1 sub a & 100a lid 2 Wgh	63		63,07	5	58,07	0,19	0	Nee	5	-
b846_B	Langgewenst - controlepunt	Woning	4,5	140616,58	471118,02	Nee		63,19	5	58,19	58	-	5	5		100 lid 3 Wgh	58,19	100a lid 1 sub a & 100a lid 2 Wgh	63		63,37	5	58,37	0,18	0	Nee	5	-
b846_C	Langgewenst - controlepunt	Woning	7,5	140616,58	471118,02	Nee		62,91	5	57,91	58	-	5	5		100 lid 3 Wgh	57,91	100a lid 1 sub a & 100a lid 2 Wgh	63		63,10	5	58,10	0,19	0	Nee	5	-
b846_D	Langgewenst - controlepunt	Woning	10,5	140616,58	471118,02	Nee		62,45	5	57,45	57	-	5	5		100 lid 3 Wgh	57,45	100a lid 1 sub a & 100a lid 2 Wgh	62		62,64	5	57,64	0,19	0	Nee	5	-
b846_E	Langgewenst - controlepunt	Woning	13,5	140616,58	471118,02	Nee		61,94	5	56,94	57	-	5	5		100 lid 3 Wgh	56,94	100a lid 1 sub a & 100a lid 2 Wgh	62		62,13	5	57,13	0,19	0	Nee	5	-
b847_A	Langgewenst - controlepunt	Woning	1,5	140615,17	471123,87	Nee		63,01	5	58,01	58	-	5	5		100 lid 3 Wgh	58,01	100a lid 1 sub a & 100a lid 2 Wgh	63		63,19	5	58,19	0,18	0	Nee	5	-
b847_B	Langgewenst - controlepunt	Woning	4,5	140615,17	471123,87	Nee		63,28	5	58,28	58	-	5	5		100 lid 3 Wgh	58,28	100a lid 1 sub a & 100a lid 2 Wgh	63		63,47	5	58,47	0,19	0	Nee	5	-
b847_C	Langgewenst - controlepunt	Woning	7,5	140615,17	471123,87	Nee		62,99	5	57,99	58	-	5	5		100 lid 3 Wgh	57,99	100a lid 1 sub a & 100a lid 2 Wgh	63		63,18	5	58,18	0,19	0	Nee	5	-
b847_D	Langgewenst - controlepunt	Woning	10,5	140615,17	471123,87	Nee		62,53	5	57,53	58	-	5	5		100 lid 3 Wgh	57,53	100a lid 1 sub a & 100a lid 2 Wgh	63		62,71	5	57,71	0,18	0	Nee	5	-

								HEERSENDE SITUATIE								Normstelling krachtens Wet geluidhinder en/of Besluit geluidhinder					TOEKOMSTIGE SITUATIE (ZONDER MAATREGELEN)							
Rekenpunt ID	Adres/omschrijving rekenpunt	Type bestemming	Rekenhoogte [m]	X	Y	Sanering [ja/nee]	-	L_{den} [dB]	110 lid g Wet geluidhinder ex 3.4 lid 1 Rmg2012 [dB]	L_{den} - 110 lid g ex 3.4 lid 1 Rmg2012 [dB]	L_{den} afgerond - 110 lid g Wgh [dB]	Eerder vastgestelde hogere waarde [dB]	Toegepaste aftrek conform hogere waardenbesluit [dB]	110 lid g Wet geluidhinder ex 3.4 lid 2 Rmg2012 [dB]	-	Aansturingsartikel ten hoogste toelaatbare geluidbelasting Wet geluidhinder/ Besluit geluidhinder	Ten hoogste toelaatbare geluidbelasting [dB]	Aansturingsartikel maximaal vast te stellen hogere waarde geluidsbelasting Wet geluidhinder/Besluit geluidhinder	Maximaal vast te stellen hogere waarde [dB]	-	L_{den} [dB]	110 lid g Wet geluidhinder ex 3.4 lid 2 Rmg2012 [dB]	L_{den} - 110 lid g t.b.v. verschil-berekening [dB]	ΔL zonder maatregelen t.b.v. verschil-berekening [dB]	ΔL zonder maatregelen t.b.v. verschilberekening afgerond [dB]	Reconstructie in de zin van de Wet geluidhinder? [ja/nee]	110 lid g Wet geluidhinder ex 3.4 lid 1 Rmg2012 [dB]	Vast te stellen hogere waarde zonder aanvullende maatregelen [dB]
b847_E	Langgewenst - controlepunt	Woning	13,5	140615,17	471123,87	Nee		62,01	5	57,01	57	-	5	5		100 lid 3 Wgh	57,01	100a lid 1 sub a & 100a lid 2 Wgh	62		62,20	5	57,20	0,19	0	Nee	5	-
b778_D	Langgewenst 101	Woning	10,5	140638,04	471115,04	Nee		44,83	5	39,83	40	-	5	5		100 lid 1 Wgh	48,00	100a lid 1 sub a & 100a lid 1 sub b sub 2° Wgh	53		46,53	5	41,53	0,00	0	Nee	5	-
b781_D	Langgewenst 103	Woning	10,5	140639,63	471117,22	Nee		43,27	5	38,27	38	-	5	5		100 lid 1 Wgh	48,00	100a lid 1 sub a & 100a lid 1 sub b sub 2° Wgh	53		45,52	5	40,52	0,00	0	Nee	5	-
b818_D	Langgewenst 105	Woning	10,5	140641,88	471120,30	Nee		43,60	5	38,60	39	-	5	5		100 lid 1 Wgh	48,00	100a lid 1 sub a & 100a lid 1 sub b sub 2° Wgh	53		45,02	5	40,02	0,00	0	Nee	5	-
b819_D	Langgewenst 107	Woning	10,5	140644,76	471124,25	Nee		42,85	5	37,85	38	-	5	5		100 lid 1 Wgh	48,00	100a lid 1 sub a & 100a lid 1 sub b sub 2° Wgh	53		44,09	5	39,09	0,00	0	Nee	5	-
b820_D	Langgewenst 109	Woning	10,5	140647,92	471128,57	Nee		42,53	5	37,53	38	-	5	5		100 lid 1 Wgh	48,00	100a lid 1 sub a & 100a lid 1 sub b sub 2° Wgh	53		43,53	5	38,53	0,00	0	Nee	5	-
b786_A	Langgewenst 11	Woning	1,5	140645,36	471125,07	Nee		40,09	5	35,09	35	-	5	5		100 lid 1 Wgh	48,00	100a lid 1 sub a & 100a lid 1 sub b sub 2° Wgh	53		41,68	5	36,68	0,00	0	Nee	5	-
b821_D	Langgewenst 111	Woning	10,5	140652,76	471135,19	Nee		41,30	5	36,30	36	-	5	5		100 lid 1 Wgh	48,00	100a lid 1 sub a & 100a lid 1 sub b sub 2° Wgh	53		42,16	5	37,16	0,00	0	Nee	5	-
b822_D	Langgewenst 113	Woning	10,5	140655,77	471139,33	Nee		40,57	5	35,57	36	-	5	5		100 lid 1 Wgh	48,00	100a lid 1 sub a & 100a lid 1 sub b sub 2° Wgh	53		41,35	5	36,35	0,00	0	Nee	5	-
b823_D	Langgewenst 115	Woning	10,5	140661,66	471147,40	Nee		39,08	5	34,08	34	-	5	5		100 lid 1 Wgh	48,00	100a lid 1 sub a & 100a lid 1 sub b sub 2° Wgh	53		39,75	5	34,75	0,00	0	Nee	5	-
b824_D	Langgewenst 117	Woning	10,5	140664,95	471151,90	Nee		38,28	5	33,28	33	-	5	5		100 lid 1 Wgh	48,00	100a lid 1 sub a & 100a lid 1 sub b sub 2° Wgh	53		38,90	5	33,90	0,00	0	Nee	5	-
b825_D	Langgewenst 119	Woning	10,5	140671,44	471160,80	Nee		37,38	5	32,38	32	-	5	5		100 lid 1 Wgh	48,00	100a lid 1 sub a & 100a lid 1 sub b sub 2° Wgh	53		37,85	5	32,85	0,00	0	Nee	5	-
b826_D	Langgewenst 121	Woning	10,5	140674,68	471165,23	Nee		36,53	5	31,53	32	-	5	5		100 lid 1 Wgh	48,00	100a lid 1 sub a & 100a lid 1 sub b sub 2° Wgh	53		36,68	5	31,68	0,00	0	Nee	5	-
b827_D	Langgewenst 123	Woning	10,5	140682,39	471175,78	Nee		35,66	5	30,66	31	-	5	5		100 lid 1 Wgh	48,00	100a lid 1 sub a & 100a lid 1 sub b sub 2° Wgh	53		35,68	5	30,68	0,00	0	Nee	5	-
b828_D	Langgewenst 125	Woning	10,5	140685,49	471180,02	Nee		34,61	5	29,61	30	-	5	5		100 lid 1 Wgh	48,00	100a lid 1 sub a & 100a lid 1 sub b sub 2° Wgh	53		33,42	5	28,42	0,00	0	Nee	5	-
b764_E	Langgewenst 127	Woning	13,5	140625,72	471107,15	Nee		56,59	5	51,59	52	-	5	5		100 lid 3 Wgh	51,59	100a lid 1 sub a & 100a lid 1 sub b sub 2° Wgh	57		57,09	5	52,09	0,50	0	Nee	5	-
b771_E	Langgewenst 129	Woning	13,5	140632,27	471108,49	Nee		51,01	5	46,01	46	-	5	5		100 lid 1 Wgh	48,00	100a lid 1 sub a & 100a lid 1 sub b sub 2° Wgh	53		52,07	5	47,07	0,00	0	Nee	5	-
b787_A	Langgewenst 13	Woning	1,5	140647,25	471127,66	Nee		40,50	5	35,50	35	-	5	5		100 lid 1 Wgh	48,00	100a lid 1 sub a & 100a lid 1 sub b sub 2° Wgh	53		41,71	5	36,71	0,00	0	Nee	5	-
b772_E	Langgewenst 130	Woning	13,5	140635,72	471111,87	Nee		45,25	5	40,25	40	-	5	5		100 lid 1 Wgh	48,00	100a lid 1 sub a & 100a lid 1 sub b sub 2° Wgh	53		47,49	5	42,49	0,00	0	Nee	5	-
b779_E	Langgewenst 131	Woning	13,5	140637,98	471114,97	Nee		44,54	5	39,54	40	-	5	5		100 lid 1 Wgh	48,00	100a lid 1 sub a & 100a lid 1 sub b sub 2° Wgh	53		46,30	5	41,30	0,00	0	Nee	5	-
b780_E	Langgewenst 133	Woning	13,5	140639,63	471117,23	Nee		43,31	5	38,31	38	-	5	5		100 lid 1 Wgh	48,00	100a lid 1 sub a & 100a lid 1 sub b sub 2° Wgh	53		45,51	5	40,51	0,00	0	Nee	5	-
b788_A	Langgewenst 15	Woning	1,5	140653,36	471136,02	Nee		39,70	5	34,70	35	-	5	5		100 lid 1 Wgh	48,00	100a lid 1 sub a & 100a lid 1 sub b sub 2° Wgh	53		40,71	5	35,71	0,00	0	Nee	5	-
b789_A	Langgewenst 17	Woning	1,5	140655,39	471138,80	Nee		38,97	5	33,97	34	-	5	5		100 lid 1 Wgh	48,00	100a lid 1 sub a & 100a lid 1 sub b sub 2° Wgh	53		39,88	5	34,88	0,00	0	Nee	5	-
b790_A	Langgewenst 19	Woning	1,5	140662,21	471148,15	Nee		37,98	5	32,98	33	-	5	5		100 lid 1 Wgh	48,00	100a lid 1 sub a & 100a lid 1 sub b sub 2° Wgh	53		38,64	5	33,64	0,00	0	Nee	5	-
b791_A	Langgewenst 21	Woning	1,5	140664,44	471151,21	Nee		37,59	5	32,59	33	-	5	5		100 lid 1 Wgh	48,00	100a lid 1 sub a & 100a lid 1 sub b sub 2° Wgh	53		38,07	5	33,07	0,00	0	Nee	5	-
b792_A	Langgewenst 23	Woning	1,5	140671,89	471161,41	Nee		36,42	5	31,42	31	-	5	5		100 lid 1 Wgh	48,00	100a lid 1 sub a & 100a lid 1 sub b sub 2° Wgh	53		35,65	5	30,65	0,00	0	Nee	5	-
b793_A	Langgewenst 25	Woning	1,5	140674,08	471164,41	Nee		36,66	5	31,66	32	-	5	5		100 lid 1 Wgh	48,00	100a lid 1 sub a & 100a lid 1 sub b sub 2° Wgh	53		36,77	5	31,77	0,00	0	Nee	5	-
b794_A	Langgewenst 27	Woning	1,5	140682,91	471176,49	Nee		35,19	5	30,19	30	-	5	5		100 lid 1 Wgh	48,00	100a lid 1 sub a & 100a lid 1 sub b sub 2° Wgh	53		34,42	5	29,42	0,00	0	Nee	5	-
b795_A	Langgewenst 29	Woning	1,5	140684,85	471179,16	Nee		34,99	5	29,99	30	-	5	5		100 lid 1 Wgh	48,00	100a lid 1 sub a & 100a lid 1 sub b sub 2° Wgh	53		33,93	5	28,93	0,00	0	Nee	5	-
b84_B	Langgewenst 2a	Woning	4,5	140698,42	471014,57	Nee		31,84	5	26,84	27	-	5	5		100 lid 1 Wgh	48,00	100a lid 1 sub a & 100a lid 1 sub b sub 2° Wgh	53		32,02	5	27,02	0,00	0	Nee	5	-
b765_B	Langgewenst 31	Woning	4,5	140625,46	471107,19	Nee		57,42	5	52,42	52	-	5	5		100 lid 3 Wgh	52,42	100a lid 1 sub a & 100a lid 1 sub b sub 2° Wgh	57		57,95	5	52,95	0,53	1	Nee	5	-
b768_B	Langgewenst 33	Woning	4,5	140632,24	471108,46	Nee		51,18	5	46,18	46	-	5	5		100 lid 1 Wgh	48,00	100a lid 1 sub a & 100a lid 1 sub b sub 2° Wgh	53		52,36	5	47,36	0,00	0	Nee	5	-
b775_B	Langgewenst 35	Woning	4,5	140635,78	471111,96	Nee		44,88	5	39,88	40	-	5	5		100 lid 1 Wgh	48,00	100a lid 1 sub a & 100a lid 1 sub b sub 2° Wgh	53		47,42	5	42,42	0,00	0	Nee	5	-
b776_B	Langgewenst 37	Woning	4,5	140638,03	471115,03	Nee		44,20	5	39,20	39	-	5	5		100 lid 1 Wgh	48,00	100a lid 1 sub a & 100a lid 1 sub b sub 2° Wgh	53		46,17	5	41,17	0,00	0	Nee	5	-
b783_B	Langgewenst 39	Woning	4,5	140639,55	471117,12	Nee		42,36	5	37,36	37	-	5	5		100 lid 1 Wgh	48,00	100a lid 1 sub a & 100a lid 1 sub b sub 2° Wgh	53		45,06	5	40,06	0,00	0	Nee	5	-
b85_B	Langgewenst 4	Woning	4,5	140699,49	471017,63	Nee		34,48	5	29,48	29	-	5	5		100 lid 1 Wgh	48,00	100a lid 1 sub a & 100a lid 1 sub b sub 2° Wgh	53		34,65	5	29,65	0,00	0	Nee	5	-
b796_B	Langgewenst 41	Woning	4,5	140641,36	471119,61	Nee		42,91	5	37,91	38	-	5	5		100 lid 1 Wgh	48,00	100a lid 1 sub a & 100a lid 1 sub b sub 2° Wgh	53		44,64	5	39,64	0,00	0	Nee	5	-
b797_B	Langgewenst 43	Woning	4,5	140645,21	471124,87	Nee		42,11	5	37,11	37	-	5	5		100 lid 1 Wgh	48,00	100a lid 1 sub a & 100a lid 1 sub b sub 2° Wgh	53		43,51	5	38,51	0,00	0	Nee	5	-
b769_C	Langgewenst 45	Woning	7,5	140632,29	471108,50	Nee		51,20	5	46,20	46	-	5	5		100 lid 1 Wgh	48,00	100a lid 1 sub a & 100a lid 1 sub b sub 2° Wgh	53		52,34	5	47,34	0,00	0	Nee	5	-
b798_B	Langgewenst 45	Woning	4,5	140647,23	471127,63	Nee		41,85	5	36,85	37	-	5	5		100 lid 1 Wgh	48,00	100a lid 1 sub a & 100a lid 1 sub b sub 2° Wgh	53		43,09	5	38,09	0,00	0	Nee	5	-
b799_B	Langgewenst 47	Woning	4,5	140653,35	471136,01	Nee		40,52	5	35,52	36	-	5	5		100 lid 1 Wgh	48,00	100a lid 1 sub a & 100a lid 1 sub b sub 2° Wgh	53		41,71	5	36,71	0,00	0	Nee	5	-
b800_B	Langgewenst 49	Woning	4,5	140655,32	471138,70	Nee		39,90	5	34,90	35	-	5	5		100 lid 1 Wgh	48,00	100a lid 1 sub a & 100a lid 1 sub b sub 2° Wgh	53		40,97	5	35,97	0,00	0	Nee	5	-
b801_B	Langgewenst 51	Woning	4,5	140662,20	471148,14	Nee		38,45	5	33,45	33	-	5	5		100 lid 1 Wgh	48,00	100a lid 1 sub a & 100a lid 1 sub b sub 2° Wgh	53		39,18	5	34,18	0,00	0	Nee	5	-
b802_B	Langgewenst 53	Woning	4,5	140664,43	471151,19	Nee		37,96	5	32,96	33	-	5	5		100 lid 1 Wgh	48,00	100a lid 1 sub a & 100a lid 1 sub b sub 2° Wgh	53		38,60	5	33,60	0,00	0	Nee	5	-
b803_B	Langgewenst 55	Woning	4,5	140671,82	471161,32	Nee		36,37	5	31,37	31	-	5	5		100 lid 1 Wgh	48,00	100a lid 1 sub a & 100a lid 1 sub b sub 2° Wgh	53		35,61	5	30,61	0,00	0	Nee	5	-
b804_B	Langgewenst 57	Woning	4,5	140674,08	471164,41	Nee		36,49	5	31,49	31	-	5	5		100 lid 1 Wgh	48,00	100a lid 1 sub a & 100a lid 1 sub b sub 2° Wgh	53		36,74	5	31,74	0,00	0	Nee	5	-
b805_B	Langgewenst 59	Woning	4,5	140682,88	471176,45	Nee		35,02	5	30,02	30	-	5	5		100 lid 1 Wgh	48,00	100a lid 1 sub a & 100a lid 1 sub b sub 2° Wgh	53		34,52	5	29,52	0,00	0	Nee	5	-
b806_B	Langgewenst 61	Woning	4,5	140684,77	471179,04	Nee		34,80	5	29,80	30	-	5	5		100 lid 1 Wgh	48,00	100a lid 1 sub a & 100a lid 1 sub b sub 2° Wgh	53		34,05	5	29,05	0,00	0	Nee	5	-
b766_C	Langgewenst 63	Woning	7,5	140625,11	471107,26	Nee		57,57	5	52,57	53	-	5	5		100 lid 3 Wgh	52,57	100a lid 1 sub a & 100a lid 1 sub b sub 2° Wgh	58		58,07	5	53,07	0,50	0	Nee	5	-
b774_C	Langgewenst 67	Woning	7,5	140635,80	471111,99	Nee		45,19	5	40,19	40	-	5	5		100 lid 1 Wgh	48,00	100a lid 1 sub a & 100a lid 1 sub b sub 2° Wgh	53		47,57	5	42,57	0,00	0	Nee	5	-
b777_C	Langgewenst 69	Woning	7,5	140638,07	471115,08	Nee		44,50	5	39,50	39	-	5	5		100 lid 1 Wgh	48,00	100a lid 1 sub a & 100a lid 1 sub b sub 2° Wgh	53		46,34	5	41,34	0,00	0	Nee	5	-
b784_A	Langgewenst 7	Woning	1,5	140639,62	471117,21	Nee		39,45	5	34,45	34	-	5	5		100 lid 1 Wgh	48,00	100a lid 1 sub a & 100a lid 1 sub b sub 2° Wgh	53		43,07	5	38,07	0,00	0	Nee	5	-
b782_C	Langgewenst 71	Woning	7,5	140639,60	471117,19	Nee		42,86	5	37,86	38	-	5	5		100 lid 1 Wgh	48,00	100a lid 1 sub a & 100a lid 1 sub b sub 2° Wgh	53		45,31	5	40,31	0,00	0	Nee	5	-
b807_C	Langgewenst 73	Woning	7,5	140641,32	471119,54	Nee		43,30	5	38,30	38	-	5	5		100 lid 1 Wgh	48,00	100a lid 1 sub a & 100a lid 1 sub b sub 2° Wgh	53		44,91	5	39,91	0,00	0	Nee	5	-
b808_C	Langgewenst 75	Woning	7,5	140645,30	471124,98	Nee		42,39	5	37,39	37	-	5	5		100 lid 1 Wgh	48,00	100a lid 1 sub a & 100a lid 1 sub b sub 2° Wgh	53		43,70	5	38,70	0,00	0	Nee	5	-
b809_C	Langgewenst 77	Woning	7,5	140647,24	471127,64	Nee		42,17	5	37,17	37	-	5	5		100 lid 1 Wgh	48,00	100a lid 1 sub a & 100a lid 1 sub b sub 2° Wgh	53		43,31	5	38,31	0,00	0	Nee	5	-
b810_C	Langgewenst 79	Woning	7,5	140653,31	471135,96	Nee		40,80	5	35,80	36	-	5	5		100 lid 1 Wgh	48,00	100a lid 1 sub a & 100a lid 1 sub b sub 2° Wgh	53		41,71	5	36,71	0,00	0	Nee	5	-
b811_C	Langgewenst 81	Woning	7,5	140655,32	471138,71	Nee		40,18	5	35,18	35	-	5	5		100 lid 1 Wgh	48,00	100a lid 1 sub a & 100a lid 1 sub b sub 2° Wgh	53		41,05	5	36,05	0,00	0	Nee	5	-
b812_C	Langgewenst 83	Woning	7,5	140662,15	471148,07	Nee		38,68	5	33,68	34	-	5	5		100 lid 1 Wgh	48,00	100a lid 1 sub a & 100a lid 1 sub b sub 2° Wgh	53		39,38	5	34,38	0,00	0	Nee	5	-
b813_C	Langgewenst 85	Woning	7,5	140664,56	471151,38	Nee		38,00	5	33,00	33	-	5	5		100 lid 1 Wgh	48,00	100a lid 1 sub a & 100a lid 1 sub b sub 2° Wgh	53		38,66	5	33,66	0,00	0	Nee	5	-
b814_C	Langgewenst 87	Woning	7,5	140671,80	471161,29	Nee		36,82	5	31,82	32	-	5	5		100 lid 1 Wgh	48,00	100a lid 1 sub a & 100a lid 1 sub b sub 2° Wgh	53		37,42	5	32,42	0,00	0	Nee	5	-
b815_C	Langgewenst 89	Woning	7,5	140674,02	471164,33	Nee		35,94	5	30,94	31	-	5	5		100 lid 1 Wgh	48,00	100a lid 1 sub a & 100a lid 1 sub b sub 2° Wgh	53		36,33	5	31,33	0,00	0	Nee	5	-
b785_A	Langgewenst 9	Woning	1,5	140641,45	471119,72	Nee		40,65	5	35,65	36	-	5	5		100 lid 1 Wgh	48,00	100a lid 1 sub a & 100a lid 1 sub b sub 2° Wgh	53		42,85	5	37,85	0,00	0	Nee	5	-
b816_C	Langgewenst 91	Woning	7,5	140682,93	471176,52	Nee		33,82	5	28,82	29	-	5	5		100 lid 1 Wgh	48,00	100a lid 1 sub a & 100a lid 1 sub b sub 2° Wgh	53		32,96	5	27,96	0,00	0	Nee	5	-
b817_C	Langgewenst 93	Woning	7,5	140684,63	471178,84	Nee		33,83	5	28,83	29	-	5	5		100 lid 1 Wgh	48,00	100a lid 1 sub a & 100a lid 1 sub b sub 2° Wgh	53		32,71	5	27,71	0,00	0	Nee	5	-
b767_D	Langgewenst 95	Woning	10,5	140625,28	471107,22	Nee		57,29	5	52,29	52	-	5	5		100 lid 3 Wgh	52,29	100a lid 1 sub a & 100a lid 1 sub b sub 2° Wgh	57		57,78	5	52,78	0,49	0	Nee	5	-
b770_D	Langgewenst 97	Woning	10,5	140632,32	471108,51	Nee		51,18	5	46,18	46	-	5	5		100 lid 1 Wgh	48,00	100a lid 1 sub a & 100a lid 1 sub b sub 2° Wgh	53		52,28	5	47,28	0,00	0	Nee	5	-
b773_D	Langgewenst 99	Woning	10,5	140635,81	471112,00	Nee		45,43	5	40,43	40	-	5	5		100 lid 1 Wgh	48,00	100a lid 1 sub a & 100a lid 1 sub b sub 2° Wgh	53		47,65	5	42,65	0,00	0	Nee	5	-
b246_B	Larenseweg 10a	Woning	4,5	141028,27	471065,11	Nee		19,77	5	14,77	15	-	5	5		100 lid 1 Wgh	48,00	100a lid 1 sub a & 100a lid 1 sub b sub 2° Wgh	53		19,52	5	14,52	0,00	0	Nee	5	-
b246_C	Larenseweg 10a	Woning	7,5	141028,27	471065,11	Nee		20,46	5	15,46	15	-	5	5		100 lid 1 Wgh	48,00	100a lid 1 sub a & 100a lid 1 sub b sub 2° Wgh	53		20,04	5	15,04	0,00	0	Nee	5	-
b673_A	Larenseweg 12a	Woning	1,5	141031,80	471065,62	Nee		18,95	5	13,95	14	-	5	5		100 lid 1 Wgh	48,00	100a lid 1 sub a & 100a lid 1 sub b sub 2° Wgh	53		18,64	5	13,64	0,00	0	Nee	5	-
b673_B	Larenseweg 12a	Woning	4,5	141031,80	471065,62	Nee		19,66	5	14,66	15	-	5	5		100 lid 1 Wgh	48,00	100a lid 1 sub a & 100a lid 1 sub b sub 2° Wgh	53		19,34	5	14,34	0,00	0	Nee	5	-
b173_A	Larenseweg 1b	Woning	1,5	141003,20	471075,42	Nee		14,29	5	9,29	9	-	5	5		100 lid 1 Wgh	48,00	100a lid 1 sub a & 100a lid 1 sub b sub 2° Wgh	53		15,45	5	10,45	0,00	0	Nee	5	-
b173_B	Larenseweg 1b	Woning	4,5	141003,20	471075,42	Nee		14,48	5	9,48	9	-	5	5		100 lid 1 Wgh	48,00	100a lid 1 sub a & 100a lid 1 sub b sub 2° Wgh	53		15,63	5	10,63	0,00	0	Nee	5	-
b173_C	Larenseweg 1b	Woning	7,5	141003,20	471075,42	Nee		14,92	5	9,92	10	-	5	5		100 lid 1 Wgh	48,00	100a lid 1 sub a & 100a lid 1 sub b sub 2° Wgh	53		15,97	5	10,97	0,00	0	Nee	5	-
b174_A	Larenseweg 1c	Woning	1,5	141008,09	471076,03	Nee		15,16	5	10,16	10	-	5	5		100 lid 1 Wgh	48,00	100a lid 1 sub a & 100a lid 1 sub b sub 2° Wgh	53		16,09	5	11,09	0,00	0	Nee	5	-
b174_B	Larenseweg 1c	Woning	4,5	141008,09	471076,03	Nee		15,67	5	10,67	11	-	5	5		100 lid 1 Wgh	48,00	100a lid 1 sub a & 100a lid 1 sub b sub 2° Wgh	53		16,56	5	11,56	0,00	0	Nee	5	-
b174_C	Larenseweg 1c	Woning	7,5	141008,09	471076,03	Nee		16,00	5	11,00	11	-	5	5		100 lid 1 Wgh	48,00	100a lid 1 sub a & 100a lid 1 sub b sub 2° Wgh	53		16,88	5	11,88	0,00	0	Nee	5	-
b242_A	Larenseweg 2a	Woning	1,5	141008,24	471046,19	Nee		16,78	5	11,78	12	-	5	5		100 lid 1 Wgh	48,00	100a lid 1 sub a & 100a lid 1 sub b sub 2° Wgh	53		17,18	5	12,18	0,00	0	Nee	5	-
b242_B	Larenseweg 2a	Woning	4,5	141008,24	471046,19	Nee		16,74	5	11,74	12	-	5	5		100 lid 1 Wgh	48,00	100a lid 1 sub a & 100a lid 1 sub b sub 2° Wgh	53		17,11	5	12,11	0,00	0	Nee	5	-
b672_A	Larenseweg 2a	Woning	1,5	141002,27	471058,34	Nee		17,06	5	12,06	12	-	5	5		100 lid 1 Wgh	48,00	100a lid 1 sub a & 100a lid 1 sub b sub 2° Wgh	53		17,38	5	12,38	0,00	0	Nee	5	-
b672_B	Larenseweg 2a	Woning	4,5	141002,27	471058,34	Nee		17,56	5	12,56	13	-	5	5		100 lid 1 Wgh	48,00	100a lid 1 sub a & 100a lid 1 sub b sub 2° Wgh	53		17,84	5	12,84	0,00	0	Nee	5	-
b243_A	Larenseweg 4a	Woning	1,5	141013,79	471063,33	Nee		20,23	5	15,23	15	-	5	5		100 lid 1 Wgh	48,00	100a lid 1 sub a & 100a lid 1 sub b sub 2° Wgh	53		20,07	5	15,07	0,00	0	Nee	5	-
b243_B	Larenseweg 4a	Woning	4,5	141013,79	471063,33	Nee		20,44	5	15,44	15	-	5	5		100 lid 1 Wgh	48,00	100a lid 1 sub a & 100a lid 1 sub b sub 2° Wgh	53		20,25	5	15,25	0,00	0	Nee	5	-
b240_B	Larenseweg 5abc (#3)	Woning	4,5	141015,64	471077,13	Nee		15,99	5	10,99	11	-	5	5		100 lid 1 Wgh	48,00	100a lid 1 sub a & 100a lid 1 sub b sub 2° Wgh	53		16,51	5	11,51	0,00	0	Nee	5	-
b240_C	Larenseweg 5abc (#3)	Woning	7,5	141015,64	471077,13	Nee		16,39	5	11,39	11	-	5	5		100 lid 1 Wgh	48,00	100a lid 1 sub a & 100a lid 1 sub b sub 2° Wgh	53		17,20	5	12,20	0,00	0	Nee	5	-
b244_A	Larenseweg 6	Woning	1,5	141018,78	471063,84	Nee		20,01	5	15,01	15	-	5	5		100 lid 1 Wgh	48,00	100a lid 1 sub a & 100a lid 1 sub b sub 2° Wgh	53		19,81	5	14,81	0,00	0	Nee	5	-
b244_B	Larenseweg 6	Woning	4,5	141018,78	471063,84	Nee		20,31	5	15,31	15	-	5	5		100 lid 1 Wgh	48,00	100a lid 1 sub a & 100a lid 1 sub b sub 2° Wgh	53		20,08	5	15,08	0,00	0	Nee	5	-
b198_A	Larenseweg 7	Woning	1,5	141023,06	471078,00	Nee		16,71	5	11,71	12	-	5	5		100 lid 1 Wgh	48,00	100a lid 1 sub a & 100a lid 1 sub b sub 2° Wgh	53		17,11	5	12,11	0,00	0	Nee	5	-
b198_B	Larenseweg 7	Woning	4,5	141023,06	471078,00	Nee		16,93	5	11,93	12	-	5	5		100 lid 1 Wgh	48,00	100a lid 1 sub a & 100a lid 1 sub b sub 2° Wgh	53		17,21	5	12,21	0,00	0	Nee	5	-
b198_C	Larenseweg 7	Woning	7,5	141023,06	471078,00	Nee		16,88	5	11,88	12	-	5	5		100 lid 1 Wgh	48,00	100a lid 1 sub a & 100a lid 1 sub b sub 2° Wgh	53		17,49	5	12,49	0,00	0	Nee	5	-
b245_B	Larenseweg 8a	Woning	4,5	141023,05	471064,43	Nee		20,30	5	15,30	15	-	5	5		100 lid 1 Wgh	48,00	100a lid 1 sub a & 100a lid 1 sub b sub 2° Wgh	53		20,06	5	15,06	0,00	0	Nee	5	-
b245_C	Larenseweg 8a	Woning	7,5	141023,05	471064,43	Nee		20,69	5	15,69	16	-	5	5		100 lid 1 Wgh	48,00	100a lid 1 sub a & 100a lid 1 sub b sub 2° Wgh	53		20,38	5	15,38	0,00	0	Nee	5	-
b674_A	Larenseweg 9	Woning	1,5	141029,02	471078,77	Nee		17,57	5	12,57	13	-	5	5		100 lid 1 Wgh	48,00	100a lid 1 sub a & 100a lid 1 sub b sub 2° Wgh	53		17,96	5	12,96	0,00	0	Nee	5	-
b674_B	Larenseweg 9	Woning	4,5	141029,02	471078,77	Nee		17,13	5	12,13	12	-	5	5		100 lid 1 Wgh	48,00	100a lid 1 sub a & 100a lid 1 sub b sub 2° Wgh	53		17,61	5	12,61	0,00	0	Nee	5	-
b116_B	Leeuwenstraat 21a	Woning	4,5	140804,86	470884,83	Nee		16,47	5	11,47	11	-	5	5		100 lid 1 Wgh	48,00	100a lid 1 sub a & 100a lid 1 sub b sub 2° Wgh	53		16,52	5	11,52	0,00	0	Nee	5	-
b391_B	Leeuwenstraat 21a	Woning	4,5	140810,27	470879,48	Nee		17,58	5	12,58	13	-	5	5		100 lid 1 Wgh	48,00	100a lid 1 sub a & 100a lid 1 sub b sub 2° Wgh	53		17,74	5	12,74	0,00	0	Nee	5	-
b392_B	Leeuwenstraat 21a	Woning	4,5	140807,99	470872,67	Nee		17,09	5	12,09	12	-	5	5		100 lid 1 Wgh	48,00	100a lid 1 sub a & 100a lid 1 sub b sub 2° Wgh	53		17,11	5	12,11	0,00	0	Nee	5	-
b111_B	Leeuwenstraat 25	Woning	4,5	140791,16	470884,50	Nee		16,13	5	11,13	11	-	5	5		100 lid 1 Wgh	48,00	100a lid 1 sub a & 100a lid 1 sub b sub 2° Wgh	53		16,55	5	11,55	0,00	0	Nee	5	-
b200_B	Leeuwenstraat 27a	Woning	4,5	140786,34	470884,36	Nee		17,91	5	12,91	13	-	5	5		100 lid 1 Wgh	48,00	100a lid 1 sub a & 100a lid 1 sub b sub 2° Wgh	53		18,18	5	13,18	0,00	0	Nee	5	-
b236_B	Leeuwenstraat 28	Woning	4,5	140811,60	470897,43	Nee		19,46	5	14,46	14	-	5	5		100 lid 1 Wgh	48,00	100a lid 1 sub a & 100a lid 1 sub b sub 2° Wgh	53		19,30	5	14,30	0,00	0	Nee	5	-
b236_C	Leeuwenstraat 28	Woning	7,5	140811,60	470897,43	Nee		19,78	5	14,78	15	-	5	5		100 lid 1 Wgh	48,00	100a lid 1 sub a & 100a lid 1 sub b sub 2° Wgh	53		19,66	5	14,66	0,00	0	Nee	5	-
b117_B	Leeuwenstraat 31a	Woning	4,5	140776,56	470884,12	Nee		17,41	5	12,41	12	-	5	5		100 lid 1 Wgh	48,00	100a lid 1 sub a & 100a lid 1 sub b sub 2° Wgh	53		17,61	5	12,61	0,00	0	Nee	5	-
b213_B	Leeuwenstraat 33a en 33b (#2)	Woning	4,5	140762,24	470883,97	Nee		18,42	5	13,42	13	-	5	5		100 lid 1 Wgh	48,00	100a lid 1 sub a & 100a lid 1 sub b sub 2° Wgh	53		18,58	5	13,58	0,00	0	Nee	5	-
b213_C	Leeuwenstraat 33a en 33b (#2)	Woning	7,5	140762,24	470883,97	Nee		18,73	5	13,73	14	-	5	5		100 lid 1 Wgh	48,00	100a lid 1 sub a & 100a lid 1 sub b sub 2° Wgh	53		18,88	5	13,88	0,00	0	Nee	5	-
b147_B	Leeuwenstraat 34	Woning	4,5	140795,09	470893,11	Nee		21,00	5	16,00	16	-	5	5		100 lid 1 Wgh	48,00	100a lid 1 sub a & 100a lid 1 sub b sub 2° Wgh	53		21,08	5	16,08	0,00	0	Nee	5	-
b147_C	Leeuwenstraat 34	Woning	7,5	140795,09	470893,11	Nee		21,70	5	16,70	17	-	5	5		100 lid 1 Wgh	48,00	100a lid 1 sub a & 100a lid 1 sub b sub 2° Wgh	53		21,77	5	16,77	0,00	0	Nee	5	-
b150_B	Leeuwenstraat 36A	Woning	4,5	140786,88	470891,71	Nee		22,59	5	17,59	18	-	5	5		100 lid 1 Wgh	48,00	100a lid 1 sub a & 100a lid 1 sub b sub 2° Wgh	53		22,72	5	17,72	0,00	0	Nee	5	-
b150_C	Leeuwenstraat 36A	Woning	7,5	140786,88	470891,71	Nee		23,29	5	18,29	18	-	5	5		100 lid 1 Wgh	48,00	100a lid 1 sub a & 100a lid 1 sub b sub 2° Wgh	53		23,46	5	18,46	0,00	0	Nee	5	-
b237_B	Leeuwenstraat 38a en 38b (#2)	Woning	4,5	140779,12	470892,28	Nee		20,91	5	15,91	16	-	5	5		100 lid 1 Wgh	48,00	100a lid 1 sub a & 100a lid 1 sub b sub 2° Wgh	53		21,11	5	16,11	0,00	0	Nee	5	-
b237_C	Leeuwenstraat 38a en 38b (#2)	Woning	7,5	140779,12	470892,28	Nee		21,44	5	16,44	16	-	5	5		100 lid 1 Wgh	48,00	100a lid 1 sub a & 100a lid 1 sub b sub 2° Wgh	53		21,67	5	16,67	0,00	0	Nee	5	-
b214_B	Leeuwenstraat 39a	Woning	4,5	140750,45	470883,63	Nee		19,50	5	14,50	15	-	5	5		100 lid 1 Wgh	48,00	100a lid 1 sub a & 100a lid 1 sub b sub 2° Wgh	53		19,16	5	14,16	0,00	0	Nee	5	-
b214_C	Leeuwenstraat 39a	Woning	7,5	140750,45	470883,63	Nee		19,86	5	14,86	15	-	5	5		100 lid 1 Wgh	48,00	100a lid 1 sub a & 100a lid 1 sub b sub 2° Wgh	53		19,46	5	14,46	0,00	0	Nee	5	-
b146_B	Leeuwenstraat 40	Woning	4,5	140774,21	470893,70	Nee		18,52	5	13,52	14	-	5	5		100 lid 1 Wgh	48,00	100a lid 1 sub a & 100a lid 1 sub b sub 2° Wgh	53		18,65	5	13,65	0,00	0	Nee	5	-
b146_C	Leeuwenstraat 40	Woning	7,5	140774,21	470893,70	Nee		18,99	5	13,99	14	-	5	5		100 lid 1 Wgh	48,00	100a lid 1 sub a & 100a lid 1 sub b sub 2° Wgh	53		19,10	5	14,10	0,00	0	Nee	5	-
b165_B	Leeuwenstraat 42a	Woning	4,5	140768,90	470892,02	Nee		19,91	5	14,91	15	-	5	5		100 lid 1 Wgh	48,00	100a lid 1 sub a & 100a lid 1 sub b sub 2° Wgh	53		19,97	5	14,97	0,00	0	Nee	5	-
b165_C	Leeuwenstraat 42a	Woning	7,5	140768,90	470892,02	Nee		21,20	5	16,20	16	-	5	5		100 lid 1 Wgh	48,00	100a lid 1 sub a & 100a lid 1 sub b sub 2° Wgh	53		21,26	5	16,26	0,00	0	Nee	5	-
b390_B	Leeuwenstraat 46	Woning	4,5	140760,73	470892,36	Nee		20,10	5	15,10	15	-	5	5		100 lid 1 Wgh	48,00	100a lid 1 sub a & 100a lid 1 sub b sub 2° Wgh	53		20,05	5	15,05	0,00	0	Nee	5	-
b390_C	Leeuwenstraat 46	Woning	7,5	140760,73	470892,36	Nee		21,54	5	16,54	17	-	5	5		100 lid 1 Wgh	48,00	100a lid 1 sub a & 100a lid 1 sub b sub 2° Wgh	53		21,50	5	16,50	0,00	0	Nee	5	-
b188_B	Leeuwenstraat 52abc (#3)	Woning	4,5	140751,93	470892,30	Nee		19,74	5	14,74	15	-	5	5		100 lid 1 Wgh	48,00	100a lid 1 sub a & 100a lid 1 sub b sub 2° Wgh	53		19,77	5	14,77	0,00	0	Nee	5	-
b188_C	Leeuwenstraat 52abc (#3)	Woning	7,5	140751,93	470892,30	Nee		20,53	5	15,53	16	-	5	5		100 lid 1 Wgh	48,00	100a lid 1 sub a & 100a lid 1 sub b sub 2° Wgh	53		20,55	5	15,55	0,00	0	Nee	5	-
b238_B	Leeuwenstraat 54a	Woning	4,5	140747,39	470892,27	Nee		18,27	5	13,27	13	-	5	5		100 lid 1 Wgh	48,00	100a lid 1 sub a & 100a lid 1 sub b sub 2° Wgh	53		17,96	5	12,96	0,00	0	Nee	5	-
b238_C	Leeuwenstraat 54a	Woning	7,5	140747,39	470892,27	Nee		19,26	5	14,26	14	-	5	5		100 lid 1 Wgh	48,00	100a lid 1 sub a & 100a lid 1 sub b sub 2° Wgh	53		18,90	5	13,90	0,00	0	Nee	5	-
b444_A	Melkpad 11	Woning	1,5	140522,38	471020,44	Nee		21,79	5	16,79	17	-	5	5		100 lid 1 Wgh	48,00	100a lid 1 sub a & 100a lid 1 sub b sub 2° Wgh	53		21,90	5	16,90	0,00	0	Nee	5	-
b444_B	Melkpad 11	Woning	4,5	140522,38	471020,44	Nee		22,85	5	17,85	18	-	5	5		100 lid 1 Wgh	48,00	100a lid 1 sub a & 100a lid 1 sub b sub 2° Wgh	53		22,93	5	17,93	0,00	0	Nee	5	-
b444_C	Melkpad 11	Woning	7,5	140522,38	471020,44	Nee		25,08	5	20,08	20	-	5	5		100 lid 1 Wgh	48,00	100a lid 1 sub a & 100a lid 1 sub b sub 2° Wgh	53		25,13	5	20,13	0,00	0	Nee	5	-
b563_A	Melkpad 11	Woning	1,5	140523,21	471015,38	Nee		21,41	5	16,41	16	-	5	5		100 lid 1 Wgh	48,00	100a lid 1 sub a & 100a lid 1 sub b sub 2° Wgh	53		21,51	5	16,51	0,00	0	Nee	5	-
b563_B	Melkpad 11	Woning	4,5	140523,21	471015,38	Nee		22,87	5	17,87	18	-	5	5		100 lid 1 Wgh	48,00	100a lid 1 sub a & 100a lid 1 sub b sub 2° Wgh	53		23,10	5	18,10	0,00	0	Nee	5	-
b563_C	Melkpad 11	Woning	7,5	140523,21	471015,38	Nee		25,13	5	20,13	20	-	5	5		100 lid 1 Wgh	48,00	100a lid 1 sub a & 100a lid 1 sub b sub 2° Wgh	53		25,39	5	20,39	0,00	0	Nee	5	-
b443_A	Melkpad 13	Woning	1,5	140515,78	471021,49	Nee		21,62	5	16,62	17	-	5	5		100 lid 1 Wgh	48,00	100a lid 1 sub a & 100a lid 1 sub b sub 2° Wgh	53		21,73	5	16,73	0,00	0	Nee	5	-
b443_B	Melkpad 13	Woning	4,5	140515,78	471021,49	Nee		22,80	5	17,80	18	-	5	5		100 lid 1 Wgh	48,00	100a lid 1 sub a & 100a lid 1 sub b sub 2° Wgh	53		22,82	5	17,82	0,00	0	Nee	5	-
b443_C	Melkpad 13	Woning	7,5	140515,78	471021,49	Nee		25,26	5	20,26	20	-	5	5		100 lid 1 Wgh	48,00	100a lid 1 sub a & 100a lid 1 sub b sub 2° Wgh	53		25,23	5	20,23	0,00	0	Nee	5	-
b549_A	Melkpad 14	Woning	1,5	140457,55	471097,85	Nee		8,42	5	3,42	3	-	5	5		100 lid 1 Wgh	48,00	100a lid 1 sub a & 100a lid 1 sub b sub 2° Wgh	53		8,34	5	3,34	0,00	0	Nee	5	-
b549_B	Melkpad 14	Woning	4,5	140457,55	471097,85	Nee		13,81	5	8,81	9	-	5	5		100 lid 1 Wgh	48,00	100a lid 1 sub a & 100a lid 1 sub b sub 2° Wgh	53		13,77	5	8,77	0,00	0	Nee	5	-
b549_C	Melkpad 14	Woning	7,5	140457,55	471097,85	Nee		19,31	5	14,31	14	-	5	5		100 lid 1 Wgh	48,00	100a lid 1 sub a & 100a lid 1 sub b sub 2° Wgh	53		19,37	5	14,37	0,00	0	Nee	5	-
b445_A	Melkpad 14a,14b (#2)	Woning	1,5	140529,36	471021,29	Nee		21,90	5	16,90	17	-	5	5		100 lid 1 Wgh	48,00	100a lid 1 sub a & 100a lid 1 sub b sub 2° Wgh	53		21,99	5	16,99	0,00	0	Nee	5	-
b445_B	Melkpad 14a,14b (#2)	Woning	4,5	140529,36	471021,29	Nee		23,40	5	18,40	18	-	5	5		100 lid 1 Wgh	48,00	100a lid 1 sub a & 100a lid 1 sub b sub 2° Wgh	53		23,42	5	18,42	0,00	0	Nee	5	-
b445_C	Melkpad 14a,14b (#2)	Woning	7,5	140529,36	471021,29	Nee		33,52	5	28,52	29	-	5	5		100 lid 1 Wgh	48,00	100a lid 1 sub a & 100a lid 1 sub b sub 2° Wgh	53		31,30	5	26,30	0,00	0	Nee	5	-
b565_A	Melkpad 14a,14b (#2)	Woning	1,5	140526,53	471018,86	Nee		0,00	5	0,00	0	-	5	5		100 lid 1 Wgh	48,00	100a lid 1 sub a & 100a lid 1 sub b sub 2° Wgh	53		0,00	5	-5,00	0,00	0	Nee	5	-
b565_B	Melkpad 14a,14b (#2)	Woning	4,5	140526,53	471018,86	Nee		11,38	5	6,38	6	-	5	5		100 lid 1 Wgh	48,00	100a lid 1 sub a & 100a lid 1 sub b sub 2° Wgh	53		11,54	5	6,54	0,00	0	Nee	5	-
b565_C	Melkpad 14a,14b (#2)	Woning	7,5	140526,53	471018,86	Nee		22,20	5	17,20	17	-	5	5		100 lid 1 Wgh	48,00	100a lid 1 sub a & 100a lid 1 sub b sub 2° Wgh	53		22,22	5	17,22	0,00	0	Nee	5	-
b446_A	Melkpad 14c1	Woning	1,5	140534,43	471020,99	Nee		22,17	5	17,17	17	-	5	5		100 lid 1 Wgh	48,00	100a lid 1 sub a & 100a lid 1 sub b sub 2° Wgh	53		22,29	5	17,29	0,00	0	Nee	5	-
b446_B	Melkpad 14c1	Woning	4,5	140534,43	471020,99	Nee		23,85	5	18,85	19	-	5	5		100 lid 1 Wgh	48,00	100a lid 1 sub a & 100a lid 1 sub b sub 2° Wgh	53		23,90	5	18,90	0,00	0	Nee	5	-
b446_C	Melkpad 14c1	Woning	7,5	140534,43	471020,99	Nee		33,98	5	28,98	29	-	5	5		100 lid 1 Wgh	48,00	100a lid 1 sub a & 100a lid 1 sub b sub 2° Wgh	53		31,73	5	26,73	0,00	0	Nee	5	-
b447_B	Melkpad 14d,14e (#2)	Woning	4,5	140540,01	471020,66	Nee		23,96	5	18,96	19	-	5	5		100 lid 1 Wgh	48,00	100a lid 1 sub a & 100a lid 1 sub b sub 2° Wgh	53		23,99	5	18,99	0,00	0	Nee	5	-
b447_C	Melkpad 14d,14e (#2)	Woning	7,5	140540,01	471020,66	Nee		34,46	5	29,46	29	-	5	5		100 lid 1 Wgh	48,00	100a lid 1 sub a & 100a lid 1 sub b sub 2° Wgh	53		32,14	5	27,14	0,00	0	Nee	5	-

								HEERSENDE SITUATIE								Normstelling krachtens Wet geluidhinder en/of Besluit geluidhinder					TOEKOMSTIGE SITUATIE (ZONDER MAATREGELEN)							
Rekenpunt ID	Adres/omschrijving rekenpunt	Type bestemming	Rekenhoogte [m]	X	Y	Sanering [ja/nee]	-	L_{den} [dB]	110 lid g Wet geluidhinder ex 3.4 lid 1 Rmg2012 [dB]	L_{den} - 110 lid g ex 3.4 lid 1 Rmg2012 [dB]	L_{den} afgerond - 110 lid g Wgh [dB]	Eerder vastgestelde hogere waarde [dB]	Toegepaste aftrek conform hogere waardenbesluit [dB]	110 lid g Wet geluidhinder ex 3.4 lid 2 Rmg2012 [dB]	-	Aansturingsartikel ten hoogste toelaatbare geluidbelasting Wet geluidhinder/ Besluit geluidhinder	Ten hoogste toelaatbare geluidbelasting [dB]	Aansturingsartikel maximaal vast te stellen hogere waarde geluidsbelasting Wet geluidhinder/Besluit geluidhinder	Maximaal vast te stellen hogere waarde [dB]	-	L_{den} [dB]	110 lid g Wet geluidhinder ex 3.4 lid 2 Rmg2012 [dB]	L_{den} - 110 lid g t.b.v. verschil-berekening [dB]	ΔL zonder maatregelen t.b.v. verschil-berekening [dB]	ΔL zonder maatregelen t.b.v. verschilberekening afgerond [dB]	Reconstructie in de zin van de Wet geluidhinder? [ja/nee]	110 lid g Wet geluidhinder ex 3.4 lid 1 Rmg2012 [dB]	Vast te stellen hogere waarde zonder aanvullende maatregelen [dB]
b442_A	Melkpad 15	Woning	1,5	140510,48	471022,15	Nee		21,34	5	16,34	16	-	5	5		100 lid 1 Wgh	48,00	100a lid 1 sub a & 100a lid 1 sub b sub 2° Wgh	53		21,46	5	16,46	0,00	0	Nee	5	-
b442_B	Melkpad 15	Woning	4,5	140510,48	471022,15	Nee		29,49	5	24,49	24	-	5	5		100 lid 1 Wgh	48,00	100a lid 1 sub a & 100a lid 1 sub b sub 2° Wgh	53		22,01	5	17,01	0,00	0	Nee	5	-
b442_C	Melkpad 15	Woning	7,5	140510,48	471022,15	Nee		30,63	5	25,63	26	-	5	5		100 lid 1 Wgh	48,00	100a lid 1 sub a & 100a lid 1 sub b sub 2° Wgh	53		27,90	5	22,90	0,00	0	Nee	5	-
b441_A	Melkpad 17	Woning	1,5	140503,73	471022,79	Nee		21,98	5	16,98	17	-	5	5		100 lid 1 Wgh	48,00	100a lid 1 sub a & 100a lid 1 sub b sub 2° Wgh	53		22,07	5	17,07	0,00	0	Nee	5	-
b441_B	Melkpad 17	Woning	4,5	140503,73	471022,79	Nee		30,71	5	25,71	26	-	5	5		100 lid 1 Wgh	48,00	100a lid 1 sub a & 100a lid 1 sub b sub 2° Wgh	53		28,59	5	23,59	0,00	0	Nee	5	-
b441_C	Melkpad 17	Woning	7,5	140503,73	471022,79	Nee		31,60	5	26,60	27	-	5	5		100 lid 1 Wgh	48,00	100a lid 1 sub a & 100a lid 1 sub b sub 2° Wgh	53		29,60	5	24,60	0,00	0	Nee	5	-
b564_A	Melkpad 17	Woning	1,5	140501,00	471021,33	Nee		0,00	5	0,00	0	-	5	5		100 lid 1 Wgh	48,00	100a lid 1 sub a & 100a lid 1 sub b sub 2° Wgh	53		0,00	5	-5,00	0,00	0	Nee	5	-
b564_B	Melkpad 17	Woning	4,5	140501,00	471021,33	Nee		9,29	5	4,29	4	-	5	5		100 lid 1 Wgh	48,00	100a lid 1 sub a & 100a lid 1 sub b sub 2° Wgh	53		9,40	5	4,40	0,00	0	Nee	5	-
b564_C	Melkpad 17	Woning	7,5	140501,00	471021,33	Nee		19,92	5	14,92	15	-	5	5		100 lid 1 Wgh	48,00	100a lid 1 sub a & 100a lid 1 sub b sub 2° Wgh	53		19,93	5	14,93	0,00	0	Nee	5	-
b001_B	Melkpad 2 Hilversum	Woning	4,5	140561,22	471034,19	Nee		25,67	5	20,67	21	-	5	5		100 lid 1 Wgh	48,00	100a lid 1 sub a & 100a lid 1 sub b sub 2° Wgh	53		25,59	5	20,59	0,00	0	Nee	5	-
b001_C	Melkpad 2 Hilversum	Woning	7,5	140561,22	471034,19	Nee		27,11	5	22,11	22	-	5	5		100 lid 1 Wgh	48,00	100a lid 1 sub a & 100a lid 1 sub b sub 2° Wgh	53		27,04	5	22,04	0,00	0	Nee	5	-
b002_B	Melkpad 2 Hilversum	Woning	4,5	140565,61	471037,31	Nee		27,34	5	22,34	22	-	5	5		100 lid 1 Wgh	48,00	100a lid 1 sub a & 100a lid 1 sub b sub 2° Wgh	53		27,49	5	22,49	0,00	0	Nee	5	-
b002_C	Melkpad 2 Hilversum	Woning	7,5	140565,61	471037,31	Nee		28,69	5	23,69	24	-	5	5		100 lid 1 Wgh	48,00	100a lid 1 sub a & 100a lid 1 sub b sub 2° Wgh	53		28,89	5	23,89	0,00	0	Nee	5	-
b561_A	Melkpad 25 1,2,3,4 (#4)	Woning	1,5	140445,21	471034,44	Nee		19,89	5	14,89	15	-	5	5		100 lid 1 Wgh	48,00	100a lid 1 sub a & 100a lid 1 sub b sub 2° Wgh	53		20,03	5	15,03	0,00	0	Nee	5	-
b561_B	Melkpad 25 1,2,3,4 (#4)	Woning	4,5	140445,21	471034,44	Nee		28,43	5	23,43	23	-	5	5		100 lid 1 Wgh	48,00	100a lid 1 sub a & 100a lid 1 sub b sub 2° Wgh	53		28,27	5	23,27	0,00	0	Nee	5	-
b561_C	Melkpad 25 1,2,3,4 (#4)	Woning	7,5	140445,21	471034,44	Nee		28,33	5	23,33	23	-	5	5		100 lid 1 Wgh	48,00	100a lid 1 sub a & 100a lid 1 sub b sub 2° Wgh	53		28,18	5	23,18	0,00	0	Nee	5	-
b562_A	Melkpad 25 1,2,3,4 (#4)	Woning	1,5	140448,91	471027,54	Nee		19,76	5	14,76	15	-	5	5		100 lid 1 Wgh	48,00	100a lid 1 sub a & 100a lid 1 sub b sub 2° Wgh	53		19,85	5	14,85	0,00	0	Nee	5	-
b562_B	Melkpad 25 1,2,3,4 (#4)	Woning	4,5	140448,91	471027,54	Nee		20,92	5	15,92	16	-	5	5		100 lid 1 Wgh	48,00	100a lid 1 sub a & 100a lid 1 sub b sub 2° Wgh	53		21,10	5	16,10	0,00	0	Nee	5	-
b562_C	Melkpad 25 1,2,3,4 (#4)	Woning	7,5	140448,91	471027,54	Nee		21,86	5	16,86	17	-	5	5		100 lid 1 Wgh	48,00	100a lid 1 sub a & 100a lid 1 sub b sub 2° Wgh	53		22,04	5	17,04	0,00	0	Nee	5	-
b559_A	Melkpad 25a1,2,3,4,5,6 (#6)	Woning	1,5	140434,88	471036,20	Nee		19,77	5	14,77	15	-	5	5		100 lid 1 Wgh	48,00	100a lid 1 sub a & 100a lid 1 sub b sub 2° Wgh	53		19,88	5	14,88	0,00	0	Nee	5	-
b559_B	Melkpad 25a1,2,3,4,5,6 (#6)	Woning	4,5	140434,88	471036,20	Nee		28,41	5	23,41	23	-	5	5		100 lid 1 Wgh	48,00	100a lid 1 sub a & 100a lid 1 sub b sub 2° Wgh	53		28,67	5	23,67	0,00	0	Nee	5	-
b559_C	Melkpad 25a1,2,3,4,5,6 (#6)	Woning	7,5	140434,88	471036,20	Nee		28,31	5	23,31	23	-	5	5		100 lid 1 Wgh	48,00	100a lid 1 sub a & 100a lid 1 sub b sub 2° Wgh	53		28,56	5	23,56	0,00	0	Nee	5	-
b560_A	Melkpad 25a1,2,3,4,5,6 (#6)	Woning	1,5	140428,49	471027,96	Nee		0,00	5	0,00	0	-	5	5		100 lid 1 Wgh	48,00	100a lid 1 sub a & 100a lid 1 sub b sub 2° Wgh	53		0,00	5	-5,00	0,00	0	Nee	5	-
b560_B	Melkpad 25a1,2,3,4,5,6 (#6)	Woning	4,5	140428,49	471027,96	Nee		10,24	5	5,24	5	-	5	5		100 lid 1 Wgh	48,00	100a lid 1 sub a & 100a lid 1 sub b sub 2° Wgh	53		10,37	5	5,37	0,00	0	Nee	5	-
b560_C	Melkpad 25a1,2,3,4,5,6 (#6)	Woning	7,5	140428,49	471027,96	Nee		18,78	5	13,78	14	-	5	5		100 lid 1 Wgh	48,00	100a lid 1 sub a & 100a lid 1 sub b sub 2° Wgh	53		18,92	5	13,92	0,00	0	Nee	5	-
b556_A	Melkpad 27	Woning	1,5	140410,23	471050,21	Nee		19,56	5	14,56	15	-	5	5		100 lid 1 Wgh	48,00	100a lid 1 sub a & 100a lid 1 sub b sub 2° Wgh	53		19,67	5	14,67	0,00	0	Nee	5	-
b556_B	Melkpad 27	Woning	4,5	140410,23	471050,21	Nee		21,03	5	16,03	16	-	5	5		100 lid 1 Wgh	48,00	100a lid 1 sub a & 100a lid 1 sub b sub 2° Wgh	53		21,22	5	16,22	0,00	0	Nee	5	-
b557_A	Melkpad 27	Woning	1,5	140414,81	471044,05	Nee		20,02	5	15,02	15	-	5	5		100 lid 1 Wgh	48,00	100a lid 1 sub a & 100a lid 1 sub b sub 2° Wgh	53		20,12	5	15,12	0,00	0	Nee	5	-
b557_B	Melkpad 27	Woning	4,5	140414,81	471044,05	Nee		21,52	5	16,52	17	-	5	5		100 lid 1 Wgh	48,00	100a lid 1 sub a & 100a lid 1 sub b sub 2° Wgh	53		21,80	5	16,80	0,00	0	Nee	5	-
b558_A	Melkpad 27	Woning	1,5	140403,54	471047,47	Nee		0,00	5	0,00	0	-	5	5		100 lid 1 Wgh	48,00	100a lid 1 sub a & 100a lid 1 sub b sub 2° Wgh	53		0,00	5	-5,00	0,00	0	Nee	5	-
b558_B	Melkpad 27	Woning	4,5	140403,54	471047,47	Nee		11,04	5	6,04	6	-	5	5		100 lid 1 Wgh	48,00	100a lid 1 sub a & 100a lid 1 sub b sub 2° Wgh	53		11,06	5	6,06	0,00	0	Nee	5	-
b393_A	Melkpad 2a1,2a2,2a3 (#3)	Woning	1,5	140555,08	471034,55	Nee		0,00	5	0,00	0	-	5	5		100 lid 1 Wgh	48,00	100a lid 1 sub a & 100a lid 1 sub b sub 2° Wgh	53		0,00	5	-5,00	0,00	0	Nee	5	-
b393_B	Melkpad 2a1,2a2,2a3 (#3)	Woning	4,5	140555,08	471034,55	Nee		24,35	5	19,35	19	-	5	5		100 lid 1 Wgh	48,00	100a lid 1 sub a & 100a lid 1 sub b sub 2° Wgh	53		24,36	5	19,36	0,00	0	Nee	5	-
b393_C	Melkpad 2a1,2a2,2a3 (#3)	Woning	7,5	140555,08	471034,55	Nee		25,08	5	20,08	20	-	5	5		100 lid 1 Wgh	48,00	100a lid 1 sub a & 100a lid 1 sub b sub 2° Wgh	53		25,08	5	20,08	0,00	0	Nee	5	-
b394_A	Melkpad 2b	Woning	1,5	140550,49	471034,89	Nee		0,00	5	0,00	0	-	5	5		100 lid 1 Wgh	48,00	100a lid 1 sub a & 100a lid 1 sub b sub 2° Wgh	53		0,00	5	-5,00	0,00	0	Nee	5	-
b394_B	Melkpad 2b	Woning	4,5	140550,49	471034,89	Nee		9,86	5	4,86	5	-	5	5		100 lid 1 Wgh	48,00	100a lid 1 sub a & 100a lid 1 sub b sub 2° Wgh	53		8,88	5	3,88	0,00	0	Nee	5	-
b394_C	Melkpad 2b	Woning	7,5	140550,49	471034,89	Nee		24,90	5	19,90	20	-	5	5		100 lid 1 Wgh	48,00	100a lid 1 sub a & 100a lid 1 sub b sub 2° Wgh	53		24,89	5	19,89	0,00	0	Nee	5	-
b436_B	Melkpad 4	Woning	4,5	140540,72	471035,43	Nee		10,19	5	5,19	5	-	5	5		100 lid 1 Wgh	48,00	100a lid 1 sub a & 100a lid 1 sub b sub 2° Wgh	53		9,94	5	4,94	0,00	0	Nee	5	-
b437_B	Melkpad 6	Woning	4,5	140533,42	471035,63	Nee		11,52	5	6,52	7	-	5	5		100 lid 1 Wgh	48,00	100a lid 1 sub a & 100a lid 1 sub b sub 2° Wgh	53		11,16	5	6,16	0,00	0	Nee	5	-
b438_A	Melkpad 8a	Woning	1,5	140524,29	471035,95	Nee		0,00	5	0,00	0	-	5	5		100 lid 1 Wgh	48,00	100a lid 1 sub a & 100a lid 1 sub b sub 2° Wgh	53		0,00	5	-5,00	0,00	0	Nee	5	-
b438_B	Melkpad 8a	Woning	4,5	140524,29	471035,95	Nee		9,87	5	4,87	5	-	5	5		100 lid 1 Wgh	48,00	100a lid 1 sub a & 100a lid 1 sub b sub 2° Wgh	53		10,11	5	5,11	0,00	0	Nee	5	-
b438_C	Melkpad 8a	Woning	7,5	140524,29	471035,95	Nee		25,30	5	20,30	20	-	5	5		100 lid 1 Wgh	48,00	100a lid 1 sub a & 100a lid 1 sub b sub 2° Wgh	53		25,36	5	20,36	0,00	0	Nee	5	-
b566_A	Melkpad 8a	Woning	1,5	140527,90	471038,62	Nee		22,62	5	17,62	18	-	5	5		100 lid 1 Wgh	48,00	100a lid 1 sub a & 100a lid 1 sub b sub 2° Wgh	53		22,70	5	17,70	0,00	0	Nee	5	-
b566_B	Melkpad 8a	Woning	4,5	140527,90	471038,62	Nee		24,46	5	19,46	19	-	5	5		100 lid 1 Wgh	48,00	100a lid 1 sub a & 100a lid 1 sub b sub 2° Wgh	53		24,40	5	19,40	0,00	0	Nee	5	-
b566_C	Melkpad 8a	Woning	7,5	140527,90	471038,62	Nee		28,44	5	23,44	23	-	5	5		100 lid 1 Wgh	48,00	100a lid 1 sub a & 100a lid 1 sub b sub 2° Wgh	53		28,45	5	23,45	0,00	0	Nee	5	-
b439_A	Melkpad 8b	Woning	1,5	140518,96	471036,41	Nee		0,00	5	0,00	0	-	5	5		100 lid 1 Wgh	48,00	100a lid 1 sub a & 100a lid 1 sub b sub 2° Wgh	53		0,00	5	-5,00	0,00	0	Nee	5	-
b439_B	Melkpad 8b	Woning	4,5	140518,96	471036,41	Nee		10,72	5	5,72	6	-	5	5		100 lid 1 Wgh	48,00	100a lid 1 sub a & 100a lid 1 sub b sub 2° Wgh	53		11,05	5	6,05	0,00	0	Nee	5	-
b439_C	Melkpad 8b	Woning	7,5	140518,96	471036,41	Nee		25,26	5	20,26	20	-	5	5		100 lid 1 Wgh	48,00	100a lid 1 sub a & 100a lid 1 sub b sub 2° Wgh	53		25,31	5	20,31	0,00	0	Nee	5	-
b440_A	Melkpad 8c	Woning	1,5	140512,93	471037,03	Nee		0,00	5	0,00	0	-	5	5		100 lid 1 Wgh	48,00	100a lid 1 sub a & 100a lid 1 sub b sub 2° Wgh	53		0,00	5	-5,00	0,00	0	Nee	5	-
b440_B	Melkpad 8c	Woning	4,5	140512,93	471037,03	Nee		11,40	5	6,40	6	-	5	5		100 lid 1 Wgh	48,00	100a lid 1 sub a & 100a lid 1 sub b sub 2° Wgh	53		10,60	5	5,60	0,00	0	Nee	5	-
b440_C	Melkpad 8c	Woning	7,5	140512,93	471037,03	Nee		24,17	5	19,17	19	-	5	5		100 lid 1 Wgh	48,00	100a lid 1 sub a & 100a lid 1 sub b sub 2° Wgh	53		24,21	5	19,21	0,00	0	Nee	5	-
b555_A	Melkpad 8c	Woning	1,5	140510,50	471042,11	Nee		0,00	5	0,00	0	-	5	5		100 lid 1 Wgh	48,00	100a lid 1 sub a & 100a lid 1 sub b sub 2° Wgh	53		0,00	5	-5,00	0,00	0	Nee	5	-
b555_B	Melkpad 8c	Woning	4,5	140510,50	471042,11	Nee		11,04	5	6,04	6	-	5	5		100 lid 1 Wgh	48,00	100a lid 1 sub a & 100a lid 1 sub b sub 2° Wgh	53		11,13	5	6,13	0,00	0	Nee	5	-
b555_C	Melkpad 8c	Woning	7,5	140510,50	471042,11	Nee		22,44	5	17,44	17	-	5	5		100 lid 1 Wgh	48,00	100a lid 1 sub a & 100a lid 1 sub b sub 2° Wgh	53		22,48	5	17,48	0,00	0	Nee	5	-
b112_A	Mgr. Van de Weteringstraat 25	Woning	1,5	140861,39	470754,64	Nee		1,34	5	0,00	0	-	5	5		100 lid 1 Wgh	48,00	100a lid 1 sub a & 100a lid 1 sub b sub 2° Wgh	53		2,14	5	-2,86	0,00	0	Nee	5	-
b112_B	Mgr. Van de Weteringstraat 25	Woning	4,5	140861,39	470754,64	Nee		16,58	5	11,58	12	-	5	5		100 lid 1 Wgh	48,00	100a lid 1 sub a & 100a lid 1 sub b sub 2° Wgh	53		16,65	5	11,65	0,00	0	Nee	5	-
b113_A	Mgr. Van de Weteringstraat 27	Woning	1,5	140871,60	470756,52	Nee		9,53	5	4,53	5	-	5	5		100 lid 1 Wgh	48,00	100a lid 1 sub a & 100a lid 1 sub b sub 2° Wgh	53		9,17	5	4,17	0,00	0	Nee	5	-
b113_B	Mgr. Van de Weteringstraat 27	Woning	4,5	140871,60	470756,52	Nee		16,81	5	11,81	12	-	5	5		100 lid 1 Wgh	48,00	100a lid 1 sub a & 100a lid 1 sub b sub 2° Wgh	53		16,40	5	11,40	0,00	0	Nee	5	-
b166_A	Mgr. Van de Weteringstraat 28 en 28a (#2)	Woning	1,5	140882,90	470737,54	Nee		6,86	5	1,86	2	-	5	5		100 lid 1 Wgh	48,00	100a lid 1 sub a & 100a lid 1 sub b sub 2° Wgh	53		7,67	5	2,67	0,00	0	Nee	5	-
b166_B	Mgr. Van de Weteringstraat 28 en 28a (#2)	Woning	4,5	140882,90	470737,54	Nee		8,12	5	3,12	3	-	5	5		100 lid 1 Wgh	48,00	100a lid 1 sub a & 100a lid 1 sub b sub 2° Wgh	53		8,69	5	3,69	0,00	0	Nee	5	-
b140_A	Mgr. Van de Weteringstraat 4	Woning	1,5	140809,97	470724,97	Nee		12,61	5	7,61	8	-	5	5		100 lid 1 Wgh	48,00	100a lid 1 sub a & 100a lid 1 sub b sub 2° Wgh	53		12,45	5	7,45	0,00	0	Nee	5	-
b140_B	Mgr. Van de Weteringstraat 4	Woning	4,5	140809,97	470724,97	Nee		16,32	5	11,32	11	-	5	5		100 lid 1 Wgh	48,00	100a lid 1 sub a & 100a lid 1 sub b sub 2° Wgh	53		16,13	5	11,13	0,00	0	Nee	5	-
b159_A	Mgr. Van de Weteringstraat 5a	Woning	1,5	140811,89	470768,33	Nee		4,91	5	0,00	0	-	5	5		100 lid 1 Wgh	48,00	100a lid 1 sub a & 100a lid 1 sub b sub 2° Wgh	53		4,33	5	-0,67	0,00	0	Nee	5	-
b159_B	Mgr. Van de Weteringstraat 5a	Woning	4,5	140811,89	470768,33	Nee		15,52	5	10,52	11	-	5	5		100 lid 1 Wgh	48,00	100a lid 1 sub a & 100a lid 1 sub b sub 2° Wgh	53		15,48	5	10,48	0,00	0	Nee	5	-
b158_A	Mgr. Van de Weteringstraat 5b	Woning	1,5	140811,04	470774,28	Nee		6,28	5	1,28	1	-	5	5		100 lid 1 Wgh	48,00	100a lid 1 sub a & 100a lid 1 sub b sub 2° Wgh	53		4,91	5	-0,09	0,00	0	Nee	5	-
b158_B	Mgr. Van de Weteringstraat 5b	Woning	4,5	140811,04	470774,28	Nee		15,92	5	10,92	11	-	5	5		100 lid 1 Wgh	48,00	100a lid 1 sub a & 100a lid 1 sub b sub 2° Wgh	53		15,70	5	10,70	0,00	0	Nee	5	-
b157_A	Mgr. Van de Weteringstraat 5c	Woning	1,5	140810,31	470779,47	Nee		7,01	5	2,01	2	-	5	5		100 lid 1 Wgh	48,00	100a lid 1 sub a & 100a lid 1 sub b sub 2° Wgh	53		5,23	5	0,23	0,00	0	Nee	5	-
b157_B	Mgr. Van de Weteringstraat 5c	Woning	4,5	140810,31	470779,47	Nee		14,75	5	9,75	10	-	5	5		100 lid 1 Wgh	48,00	100a lid 1 sub a & 100a lid 1 sub b sub 2° Wgh	53		14,19	5	9,19	0,00	0	Nee	5	-
b156_A	Mgr. Van de Weteringstraat 5d	Woning	1,5	140809,57	470784,65	Nee		6,21	5	1,21	1	-	5	5		100 lid 1 Wgh	48,00	100a lid 1 sub a & 100a lid 1 sub b sub 2° Wgh	53		4,41	5	-0,59	0,00	0	Nee	5	-
b156_B	Mgr. Van de Weteringstraat 5d	Woning	4,5	140809,57	470784,65	Nee		14,87	5	9,87	10	-	5	5		100 lid 1 Wgh	48,00	100a lid 1 sub a & 100a lid 1 sub b sub 2° Wgh	53		14,19	5	9,19	0,00	0	Nee	5	-
b452_A	Naarderstraat 100 Hilversum	Woning	1,5	140661,44	471279,47	Nee		31,31	5	26,31	26	-	5	5		100 lid 1 Wgh	48,00	100a lid 1 sub a & 100a lid 1 sub b sub 2° Wgh	53		31,26	5	26,26	0,00	0	Nee	5	-
b452_B	Naarderstraat 100 Hilversum	Woning	4,5	140661,44	471279,47	Nee		32,16	5	27,16	27	-	5	5		100 lid 1 Wgh	48,00	100a lid 1 sub a & 100a lid 1 sub b sub 2° Wgh	53		32,11	5	27,11	0,00	0	Nee	5	-
b452_C	Naarderstraat 100 Hilversum	Woning	7,5	140661,44	471279,47	Nee		33,84	5	28,84	29	-	5	5		100 lid 1 Wgh	48,00	100a lid 1 sub a & 100a lid 1 sub b sub 2° Wgh	53		33,80	5	28,80	0,00	0	Nee	5	-
b453_A	Naarderstraat 100 Hilversum	Woning	1,5	140651,31	471280,78	Nee		29,02	5	24,02	24	-	5	5		100 lid 1 Wgh	48,00	100a lid 1 sub a & 100a lid 1 sub b sub 2° Wgh	53		29,05	5	24,05	0,00	0	Nee	5	-
b453_B	Naarderstraat 100 Hilversum	Woning	4,5	140651,31	471280,78	Nee		29,86	5	24,86	25	-	5	5		100 lid 1 Wgh	48,00	100a lid 1 sub a & 100a lid 1 sub b sub 2° Wgh	53		29,90	5	24,90	0,00	0	Nee	5	-
b453_C	Naarderstraat 100 Hilversum	Woning	7,5	140651,31	471280,78	Nee		31,94	5	26,94	27	-	5	5		100 lid 1 Wgh	48,00	100a lid 1 sub a & 100a lid 1 sub b sub 2° Wgh	53		31,99	5	26,99	0,00	0	Nee	5	-
b454_A	Naarderstraat 100 Hilversum	Woning	1,5	140640,42	471288,74	Nee		44,93	5	39,93	40	-	5	5		100 lid 1 Wgh	48,00	100a lid 1 sub a & 100a lid 1 sub b sub 2° Wgh	53		44,79	5	39,79	0,00	0	Nee	5	-
b454_B	Naarderstraat 100 Hilversum	Woning	4,5	140640,42	471288,74	Nee		46,14	5	41,14	41	-	5	5		100 lid 1 Wgh	48,00	100a lid 1 sub a & 100a lid 1 sub b sub 2° Wgh	53		45,99	5	40,99	0,00	0	Nee	5	-
b454_C	Naarderstraat 100 Hilversum	Woning	7,5	140640,42	471288,74	Nee		47,29	5	42,29	42	-	5	5		100 lid 1 Wgh	48,00	100a lid 1 sub a & 100a lid 1 sub b sub 2° Wgh	53		47,15	5	42,15	0,00	0	Nee	5	-
b455_A	Naarderstraat 100 Hilversum	Woning	1,5	140638,89	471296,88	Nee		46,22	5	41,22	41	-	5	5		100 lid 1 Wgh	48,00	100a lid 1 sub a & 100a lid 1 sub b sub 2° Wgh	53		46,08	5	41,08	0,00	0	Nee	5	-
b455_B	Naarderstraat 100 Hilversum	Woning	4,5	140638,89	471296,88	Nee		47,51	5	42,51	43	-	5	5		100 lid 1 Wgh	48,00	100a lid 1 sub a & 100a lid 1 sub b sub 2° Wgh	53		47,37	5	42,37	0,00	0	Nee	5	-
b455_C	Naarderstraat 100 Hilversum	Woning	7,5	140638,89	471296,88	Nee		48,67	5	43,67	44	-	5	5		100 lid 1 Wgh	48,00	100a lid 1 sub a & 100a lid 1 sub b sub 2° Wgh	53		48,52	5	43,52	0,00	0	Nee	5	-
b456_A	Naarderstraat 100 Hilversum	Woning	1,5	140636,38	471317,85	Nee		47,93	5	42,93	43	-	5	5		100 lid 1 Wgh	48,00	100a lid 1 sub a & 100a lid 1 sub b sub 2° Wgh	53		47,81	5	42,81	0,00	0	Nee	5	-
b456_B	Naarderstraat 100 Hilversum	Woning	4,5	140636,38	471317,85	Nee		49,31	5	44,31	44	-	5	5		100 lid 1 Wgh	48,00	100a lid 1 sub a & 100a lid 1 sub b sub 2° Wgh	53		49,18	5	44,18	0,00	0	Nee	5	-
b456_C	Naarderstraat 100 Hilversum	Woning	7,5	140636,38	471317,85	Nee		49,43	5	44,43	44	-	5	5		100 lid 1 Wgh	48,00	100a lid 1 sub a & 100a lid 1 sub b sub 2° Wgh	53		49,30	5	44,30	0,00	0	Nee	5	-
b457_A	Naarderstraat 100 Hilversum	Woning	1,5	140641,00	471321,42	Nee		44,74	5	39,74	40	-	5	5		100 lid 1 Wgh	48,00	100a lid 1 sub a & 100a lid 1 sub b sub 2° Wgh	53		44,59	5	39,59	0,00	0	Nee	5	-
b457_B	Naarderstraat 100 Hilversum	Woning	4,5	140641,00	471321,42	Nee		46,10	5	41,10	41	-	5	5		100 lid 1 Wgh	48,00	100a lid 1 sub a & 100a lid 1 sub b sub 2° Wgh	53		45,95	5	40,95	0,00	0	Nee	5	-
b457_C	Naarderstraat 100 Hilversum	Woning	7,5	140641,00	471321,42	Nee		45,56	5	40,56	41	-	5	5		100 lid 1 Wgh	48,00	100a lid 1 sub a & 100a lid 1 sub b sub 2° Wgh	53		45,43	5	40,43	0,00	0	Nee	5	-
b458_A	Naarderstraat 100 Hilversum	Woning	1,5	140651,17	471320,13	Nee		42,08	5	37,08	37	-	5	5		100 lid 1 Wgh	48,00	100a lid 1 sub a & 100a lid 1 sub b sub 2° Wgh	53		41,94	5	36,94	0,00	0	Nee	5	-
b458_B	Naarderstraat 100 Hilversum	Woning	4,5	140651,17	471320,13	Nee		43,28	5	38,28	38	-	5	5		100 lid 1 Wgh	48,00	100a lid 1 sub a & 100a lid 1 sub b sub 2° Wgh	53		43,14	5	38,14	0,00	0	Nee	5	-
b458_C	Naarderstraat 100 Hilversum	Woning	7,5	140651,17	471320,13	Nee		44,56	5	39,56	40	-	5	5		100 lid 1 Wgh	48,00	100a lid 1 sub a & 100a lid 1 sub b sub 2° Wgh	53		44,42	5	39,42	0,00	0	Nee	5	-
b459_A	Naarderstraat 100 Hilversum	Woning	1,5	140654,78	471315,74	Nee		22,69	5	17,69	18	-	5	5		100 lid 1 Wgh	48,00	100a lid 1 sub a & 100a lid 1 sub b sub 2° Wgh	53		22,78	5	17,78	0,00	0	Nee	5	-
b459_B	Naarderstraat 100 Hilversum	Woning	4,5	140654,78	471315,74	Nee		22,95	5	17,95	18	-	5	5		100 lid 1 Wgh	48,00	100a lid 1 sub a & 100a lid 1 sub b sub 2° Wgh	53		23,03	5	18,03	0,00	0	Nee	5	-
b459_C	Naarderstraat 100 Hilversum	Woning	7,5	140654,78	471315,74	Nee		24,29	5	19,29	19	-	5	5		100 lid 1 Wgh	48,00	100a lid 1 sub a & 100a lid 1 sub b sub 2° Wgh	53		24,38	5	19,38	0,00	0	Nee	5	-
b460_A	Naarderstraat 100 Hilversum	Woning	1,5	140660,69	471313,74	Nee		30,91	5	25,91	26	-	5	5		100 lid 1 Wgh	48,00	100a lid 1 sub a & 100a lid 1 sub b sub 2° Wgh	53		30,83	5	25,83	0,00	0	Nee	5	-
b460_B	Naarderstraat 100 Hilversum	Woning	4,5	140660,69	471313,74	Nee		31,72	5	26,72	27	-	5	5		100 lid 1 Wgh	48,00	100a lid 1 sub a & 100a lid 1 sub b sub 2° Wgh	53		31,63	5	26,63	0,00	0	Nee	5	-
b460_C	Naarderstraat 100 Hilversum	Woning	7,5	140660,69	471313,74	Nee		33,32	5	28,32	28	-	5	5		100 lid 1 Wgh	48,00	100a lid 1 sub a & 100a lid 1 sub b sub 2° Wgh	53		33,23	5	28,23	0,00	0	Nee	5	-
b461_A	Naarderstraat 100 Hilversum	Woning	1,5	140666,61	471307,76	Nee		28,57	5	23,57	24	-	5	5		100 lid 1 Wgh	48,00	100a lid 1 sub a & 100a lid 1 sub b sub 2° Wgh	53		28,49	5	23,49	0,00	0	Nee	5	-
b461_B	Naarderstraat 100 Hilversum	Woning	4,5	140666,61	471307,76	Nee		27,99	5	22,99	23	-	5	5		100 lid 1 Wgh	48,00	100a lid 1 sub a & 100a lid 1 sub b sub 2° Wgh	53		27,92	5	22,92	0,00	0	Nee	5	-
b461_C	Naarderstraat 100 Hilversum	Woning	7,5	140666,61	471307,76	Nee		29,02	5	24,02	24	-	5	5		100 lid 1 Wgh	48,00	100a lid 1 sub a & 100a lid 1 sub b sub 2° Wgh	53		28,96	5	23,96	0,00	0	Nee	5	-
b462_A	Naarderstraat 100 Hilversum	Woning	1,5	140668,80	471304,95	Nee		31,26	5	26,26	26	-	5	5		100 lid 1 Wgh	48,00	100a lid 1 sub a & 100a lid 1 sub b sub 2° Wgh	53		31,19	5	26,19	0,00	0	Nee	5	-
b462_B	Naarderstraat 100 Hilversum	Woning	4,5	140668,80	471304,95	Nee		31,29	5	26,29	26	-	5	5		100 lid 1 Wgh	48,00	100a lid 1 sub a & 100a lid 1 sub b sub 2° Wgh	53		31,22	5	26,22	0,00	0	Nee	5	-
b462_C	Naarderstraat 100 Hilversum	Woning	7,5	140668,80	471304,95	Nee		32,69	5	27,69	28	-	5	5		100 lid 1 Wgh	48,00	100a lid 1 sub a & 100a lid 1 sub b sub 2° Wgh	53		32,63	5	27,63	0,00	0	Nee	5	-
b463_A	Naarderstraat 100 Hilversum	Woning	1,5	140673,12	471297,64	Nee		23,77	5	18,77	19	-	5	5		100 lid 1 Wgh	48,00	100a lid 1 sub a & 100a lid 1 sub b sub 2° Wgh	53		23,85	5	18,85	0,00	0	Nee	5	-
b463_B	Naarderstraat 100 Hilversum	Woning	4,5	140673,12	471297,64	Nee		23,93	5	18,93	19	-	5	5		100 lid 1 Wgh	48,00	100a lid 1 sub a & 100a lid 1 sub b sub 2° Wgh	53		23,94	5	18,94	0,00	0	Nee	5	-
b463_C	Naarderstraat 100 Hilversum	Woning	7,5	140673,12	471297,64	Nee		25,19	5	20,19	20	-	5	5		100 lid 1 Wgh	48,00	100a lid 1 sub a & 100a lid 1 sub b sub 2° Wgh	53		25,20	5	20,20	0,00	0	Nee	5	-
b464_A	Naarderstraat 100 Hilversum	Woning	1,5	140674,30	471287,43	Nee		27,36	5	22,36	22	-	5	5		100 lid 1 Wgh	48,00	100a lid 1 sub a & 100a lid 1 sub b sub 2° Wgh	53		27,31	5	22,31	0,00	0	Nee	5	-
b464_B	Naarderstraat 100 Hilversum	Woning	4,5	140674,30	471287,43	Nee		27,72	5	22,72	23	-	5	5		100 lid 1 Wgh	48,00	100a lid 1 sub a & 100a lid 1 sub b sub 2° Wgh	53		27,67	5	22,67	0,00	0	Nee	5	-
b464_C	Naarderstraat 100 Hilversum	Woning	7,5	140674,30	471287,43	Nee		30,31	5	25,31	25	-	5	5		100 lid 1 Wgh	48,00	100a lid 1 sub a & 100a lid 1 sub b sub 2° Wgh	53		30,26	5	25,26	0,00	0	Nee	5	-
b465_A	Naarderstraat 100 Hilversum	Woning	1,5	140676,30	471281,78	Nee		24,17	5	19,17	19	-	5	5		100 lid 1 Wgh	48,00	100a lid 1 sub a & 100a lid 1 sub b sub 2° Wgh	53		24,18	5	19,18	0,00	0	Nee	5	-
b465_B	Naarderstraat 100 Hilversum	Woning	4,5	140676,30	471281,78	Nee		24,36	5	19,36	19	-	5	5		100 lid 1 Wgh	48,00	100a lid 1 sub a & 100a lid 1 sub b sub 2° Wgh	53		24,35	5	19,35	0,00	0	Nee	5	-
b465_C	Naarderstraat 100 Hilversum	Woning	7,5	140676,30	471281,78	Nee		25,94	5	20,94	21	-	5	5		100 lid 1 Wgh	48,00	100a lid 1 sub a & 100a lid 1 sub b sub 2° Wgh	53		25,90	5	20,90	0,00	0	Nee	5	-
b466_A	Naarderstraat 100 Hilversum	Woning	1,5	140671,54	471276,97	Nee		30,77	5	25,77	26	-	5	5		100 lid 1 Wgh	48,00	100a lid 1 sub a & 100a lid 1 sub b sub 2° Wgh	53		30,72	5	25,72	0,00	0	Nee	5	-
b466_B	Naarderstraat 100 Hilversum	Woning	4,5	140671,54	471276,97	Nee		31,50	5	26,50	27	-	5	5		100 lid 1 Wgh	48,00	100a lid 1 sub a & 100a lid 1 sub b sub 2° Wgh	53		31,44	5	26,44	0,00	0	Nee	5	-
b466_C	Naarderstraat 100 Hilversum	Woning	7,5	140671,54	471276,97	Nee		32,91	5	27,91	28	-	5	5		100 lid 1 Wgh	48,00	100a lid 1 sub a & 100a lid 1 sub b sub 2° Wgh	53		32,86	5	27,86	0,00	0	Nee	5	-
b282_B	Naarderstraat 11	Woning	4,5	140596,24	471051,60	Nee		46,84	5	41,84	42	-	5	5		100 lid 1 Wgh	48,00	100a lid 1 sub a & 100a lid 1 sub b sub 2° Wgh	53		46,20	5	41,20	0,00	0	Nee	5	-
b282_C	Naarderstraat 11	Woning	7,5	140596,24	471051,60	Nee		46,91	5	41,91	42	-	5	5		100 lid 1 Wgh	48,00	100a lid 1 sub a & 100a lid 1 sub b sub 2° Wgh	53		46,29	5	41,29	0,00	0	Nee	5	-
b281_B	Naarderstraat 13	Woning	4,5	140598,60	471058,51	Nee		48,30	5	43,30	43	-	5	5		100 lid 1 Wgh	48,00	100a lid 1 sub a & 100a lid 1 sub b sub 2° Wgh	53		47,52	5	42,52	0,00	0	Nee	5	-
b281_C	Naarderstraat 13	Woning	7,5	140598,60	471058,51	Nee		48,31	5	43,31	43	-	5	5		100 lid 1 Wgh	48,00	100a lid 1 sub a & 100a lid 1 sub b sub 2° Wgh	53		47,57	5	42,57	0,00	0	Nee	5	-
b279_A	Naarderstraat 15a	Woning	1,5	140600,61	471064,81	Nee		49,41	5	44,41	44	-	5	5		100 lid 1 Wgh	48,00	100a lid 1 sub a & 100a lid 1 sub b sub 2° Wgh	53		47,95	5	42,95	0,00	0	Nee	5	-
b279_B	Naarderstraat 15a	Woning	4,5	140600,61	471064,81	Nee		50,01	5	45,01	45	-	5	5		100 lid 1 Wgh	48,00	100a lid 1 sub a & 100a lid 1 sub b sub 2° Wgh	53		48,96	5	43,96	0,00	0	Nee	5	-
b279_C	Naarderstraat 15a	Woning	7,5	140600,61	471064,81	Nee		49,99	5	44,99	45	-	5	5		100 lid 1 Wgh	48,00	100a lid 1 sub a & 100a lid 1 sub b sub 2° Wgh	53		48,95	5	43,95	0,00	0	Nee	5	-
b280_A	Naarderstraat 15b	Woning	1,5	140599,91	471062,66	Nee		48,57	5	43,57	44	-	5	5		100 lid 1 Wgh	48,00	100a lid 1 sub a & 100a lid 1 sub b sub 2° Wgh	53		47,23	5	42,23	0,00	0	Nee	5	-
b280_B	Naarderstraat 15b	Woning	4,5	140599,91	471062,66	Nee		49,36	5	44,36	44	-	5	5		100 lid 1 Wgh	48,00	100a lid 1 sub a & 100a lid 1 sub b sub 2° Wgh	53		48,39	5	43,39	0,00	0	Nee	5	-
b280_C	Naarderstraat 15b	Woning	7,5	140599,91	471062,66	Nee		49,35	5	44,35	44	-	5	5		100 lid 1 Wgh	48,00	100a lid 1 sub a & 100a lid 1 sub b sub 2° Wgh	53		48,39	5	43,39	0,00	0	Nee	5	-
b277_A	Naarderstraat 15c	Woning	1,5	140602,57	471070,80	Nee		51,85	5	46,85	47	-	5	5		100 lid 1 Wgh	48,00	100a lid 1 sub a & 100a lid 1 sub b sub 2° Wgh	53		50,21	5	45,21	0,00	0	Nee	5	-
b277_B	Naarderstraat 15c	Woning	4,5	140602,57	471070,80	Nee		52,05	5	47,05	47	-	5	5		100 lid 1 Wgh	48,00	100a lid 1 sub a & 100a lid 1 sub b sub 2° Wgh	53		50,78	5	45,78	0,00	0	Nee	5	-
b277_C	Naarderstraat 15c	Woning	7,5	140602,57	471070,80	Nee		52,00	5	47,00	47	-	5	5		100 lid 1 Wgh	48,00	100a lid 1 sub a & 100a lid 1 sub b sub 2° Wgh	53		50,78	5	45,78	0,00	0	Nee	5	-
b541_A	Naarderstraat 15c	Woning	1,5	140600,27	471073,41	Nee		48,07	5	43,07	43	-	5	5		100 lid 1 Wgh	48,00	100a lid 1 sub a & 100a lid 1 sub b sub 2° Wgh	53		44,91	5	39,91	0,00	0	Nee	5	-
b541_B	Naarderstraat 15c	Woning	4,5	140600,27	471073,41	Nee		48,13	5	43,13	43	-	5	5		100 lid 1 Wgh	48,00	100a lid 1 sub a & 100a lid 1 sub b sub 2° Wgh	53		45,47	5	40,47	0,00	0	Nee	5	-
b541_C	Naarderstraat 15c	Woning	7,5	140600,27	471073,41	Nee		48,09	5	43,09	43	-	5	5		100 lid 1 Wgh	48,00	100a lid 1 sub a & 100a lid 1 sub b sub 2° Wgh	53		45,47	5	40,47	0,00	0	Nee	5	-
b278_A	Naarderstraat 15d	Woning	1,5	140601,52	471067,59	Nee		50,53	5	45,53	46	-	5	5		100 lid 1 Wgh	48,00	100a lid 1 sub a & 100a lid 1 sub b sub 2° Wgh	53		48,94	5	43,94	0,00	0	Nee	5	-
b278_B	Naarderstraat 15d	Woning	4,5	140601,52	471067,59	Nee		50,94	5	45,94	46	-	5	5		100 lid 1 Wgh	48,00	100a lid 1 sub a & 100a lid 1 sub b sub 2° Wgh	53		49,83	5	44,83	0,00	0	Nee	5	-
b278_C	Naarderstraat 15d	Woning	7,5	140601,52	471067,59	Nee		50,92	5	45,92	46	-	5	5		100 lid 1 Wgh	48,00	100a lid 1 sub a & 100a lid 1 sub b sub 2° Wgh	53		49,83	5	44,83	0,00	0	Nee	5	-
b275_B	Naarderstraat 17	Woning	4,5	140602,93	471082,85	Nee		57,64	5	52,64	53	-	5	5		100 lid 3 Wgh	52,64	100a lid 1 sub a & 100a lid 1 sub b sub 2° Wgh	58		56,84	5	51,84	-0,80	-1	Nee	5	-
b275_C	Naarderstraat 17	Woning	7,5	140602,93	471082,85	Nee		57,63	5	52,63	53	-	5	5		100 lid 3 Wgh	52,63	100a lid 1 sub a & 100a lid 1 sub b sub 2° Wgh	58		56,86	5	51,86	-0,77	-1	Nee	5	-
b540_B	Naarderstraat 17	Woning	4,5	140598,24	471085,26	Nee		56,24	5	51,24	51	-	5	5		100 lid 3 Wgh	51,24	100a lid 1 sub a & 100a lid 1 sub b sub 2° Wgh	56		56,47	5	51,47	0,23	0	Nee	5	-
b540_C	Naarderstraat 17	Woning	7,5	140598,24	471085,26	Nee		56,22	5	51,22	51	-	5	5		100 lid 3 Wgh	51,22	100a lid 1 sub a & 100a lid 1 sub b sub 2° Wgh	56		56,45	5	51,45	0,23	0	Nee	5	-
b276_B	Naarderstraat 19	Woning	4,5	140603,42	471077,67	Nee		56,37	5	51,37	51	-	5	5		100 lid 3 Wgh	51,37	100a lid 1 sub a & 100a lid 1 sub b sub 2° Wgh	56		55,52	5	50,52	-0,85	-1	Nee	5	-
b276_C	Naarderstraat 19	Woning	7,5	140603,42	471077,67	Nee		56,40	5	51,40	51	-	5	5		100 lid 3 Wgh	51,40	100a lid 1 sub a & 100a lid 1 sub b sub 2° Wgh	56		55,60	5	50,60	-0,80	-1	Nee	5	-
b863_A	Naarderstraat 19	Woning	1,5	140592,82	471090,22	Nee		55,04	5	50,04	50	-	5	5		100 lid 3 Wgh	50,04	100a lid 1 sub a & 100a lid 1 sub b sub 2° Wgh	55		54,53	5	49,53	-0,51	-1	Nee	5	-
b864_A	Naarderstraat 19	Woning	1,5	140590,64	471094,00	Nee		50,79	5	45,79	46	-	5	5		100 lid 1 Wgh	48,00	100a lid 1 sub a & 100a lid 1 sub b sub 2° Wgh	53		50,89	5	45,89	0,00	0	Nee	5	-
b865_A	Naarderstraat 19	Woning	1,5	140591,44	471086,14	Nee		50,51	5	45,51	46	-	5	5		100 lid 1 Wgh	48,00	100a lid 1 sub a & 100a lid 1 sub b sub 2° Wgh	53		49,75	5	44,75	0,00	0	Nee	5	-
b542_A	Naarderstraat 19abcefgnpr (#9)	Woning	1,5	140586,75	471085,68	Nee		41,54	5	36,54	37	-	5	5		100 lid 1 Wgh	48,00	100a lid 1 sub a & 100a lid 1 sub b sub 2° Wgh	53		35,78	5	30,78	0,00	0	Nee	5	-
b542_B	Naarderstraat 19abcefgnpr (#9)	Woning	4,5	140586,75	471085,68	Nee		45,76	5	40,76	41	-	5	5		100 lid 1 Wgh	48,00	100a lid 1 sub a & 100a lid 1 sub b sub 2° Wgh	53		44,60	5	39,60	0,00	0	Nee	5	-
b542_C	Naarderstraat 19abcefgnpr (#9)	Woning	7,5	140586,75	471085,68	Nee		45,77	5	40,77	41	-	5	5		100 lid 1 Wgh	48,00	100a lid 1 sub a & 100a lid 1 sub b sub 2° Wgh	53		44,63	5	39,63	0,00	0	Nee	5	-

								HEERSENDE SITUATIE								Normstelling krachtens Wet geluidhinder en/of Besluit geluidhinder					TOEKOMSTIGE SITUATIE (ZONDER MAATREGELEN)							
Rekenpunt ID	Adres/omschrijving rekenpunt	Type bestemming	Rekenhoogte [m]	X	Y	Sanering [ja/nee]	-	L_{den} [dB]	110 lid g Wet geluidhinder ex 3.4 lid 1 Rmg2012 [dB]	L_{den} - 110 lid g ex 3.4 lid 1 Rmg2012 [dB]	L_{den} afgerond - 110 lid g Wgh [dB]	Eerder vastgestelde hogere waarde [dB]	Toegepaste aftrek conform hogere waardenbesluit [dB]	110 lid g Wet geluidhinder ex 3.4 lid 2 Rmg2012 [dB]	-	Aansturingsartikel ten hoogste toelaatbare geluidbelasting Wet geluidhinder/ Besluit geluidhinder	Ten hoogste toelaatbare geluidbelasting [dB]	Aansturingsartikel maximaal vast te stellen hogere waarde geluidsbelasting Wet geluidhinder/Besluit geluidhinder	Maximaal vast te stellen hogere waarde [dB]	-	L_{den} [dB]	110 lid g Wet geluidhinder ex 3.4 lid 2 Rmg2012 [dB]	L_{den} - 110 lid g t.b.v. verschil-berekening [dB]	ΔL zonder maatregelen t.b.v. verschil-berekening [dB]	ΔL zonder maatregelen t.b.v. verschilberekening afgerond [dB]	Reconstructie in de zin van de Wet geluidhinder? [ja/nee]	110 lid g Wet geluidhinder ex 3.4 lid 1 Rmg2012 [dB]	Vast te stellen hogere waarde zonder aanvullende maatregelen [dB]
b872_A	Naarderstraat 19abcefgnpr (#9)	Woning	1,5	140586,04	471093,57	Nee		46,67	5	41,67	42	-	5	5		100 lid 1 Wgh	48,00	100a lid 1 sub a & 100a lid 1 sub b sub 2° Wgh	53		46,89	5	41,89	0,00	0	Nee	5	-
b872_B	Naarderstraat 19abcefgnpr (#9)	Woning	4,5	140586,04	471093,57	Nee		49,84	5	44,84	45	-	5	5		100 lid 1 Wgh	48,00	100a lid 1 sub a & 100a lid 1 sub b sub 2° Wgh	53		49,71	5	44,71	0,00	0	Nee	5	-
b872_C	Naarderstraat 19abcefgnpr (#9)	Woning	7,5	140586,04	471093,57	Nee		49,84	5	44,84	45	-	5	5		100 lid 1 Wgh	48,00	100a lid 1 sub a & 100a lid 1 sub b sub 2° Wgh	53		49,70	5	44,70	0,00	0	Nee	5	-
b873_A	Naarderstraat 19abcefgnpr (#9)	Woning	1,5	140580,44	471093,03	Nee		43,64	5	38,64	39	-	5	5		100 lid 1 Wgh	48,00	100a lid 1 sub a & 100a lid 1 sub b sub 2° Wgh	53		43,85	5	38,85	0,00	0	Nee	5	-
b873_B	Naarderstraat 19abcefgnpr (#9)	Woning	4,5	140580,44	471093,03	Nee		47,30	5	42,30	42	-	5	5		100 lid 1 Wgh	48,00	100a lid 1 sub a & 100a lid 1 sub b sub 2° Wgh	53		48,04	5	43,04	0,00	0	Nee	5	-
b873_C	Naarderstraat 19abcefgnpr (#9)	Woning	7,5	140580,44	471093,03	Nee		47,35	5	42,35	42	-	5	5		100 lid 1 Wgh	48,00	100a lid 1 sub a & 100a lid 1 sub b sub 2° Wgh	53		48,09	5	43,09	0,00	0	Nee	5	-
b874_A	Naarderstraat 19abcefgnpr (#9)	Woning	1,5	140581,36	471085,16	Nee		38,57	5	33,57	34	-	5	5		100 lid 1 Wgh	48,00	100a lid 1 sub a & 100a lid 1 sub b sub 2° Wgh	53		34,03	5	29,03	0,00	0	Nee	5	-
b874_B	Naarderstraat 19abcefgnpr (#9)	Woning	4,5	140581,36	471085,16	Nee		42,21	5	37,21	37	-	5	5		100 lid 1 Wgh	48,00	100a lid 1 sub a & 100a lid 1 sub b sub 2° Wgh	53		40,73	5	35,73	0,00	0	Nee	5	-
b874_C	Naarderstraat 19abcefgnpr (#9)	Woning	7,5	140581,36	471085,16	Nee		42,27	5	37,27	37	-	5	5		100 lid 1 Wgh	48,00	100a lid 1 sub a & 100a lid 1 sub b sub 2° Wgh	53		40,82	5	35,82	0,00	0	Nee	5	-
b866_B	Naarderstraat 19d	Woning	4,5	140592,82	471090,17	Nee		55,45	5	50,45	50	-	5	5		100 lid 3 Wgh	50,45	100a lid 1 sub a & 100a lid 1 sub b sub 2° Wgh	55		55,02	5	50,02	-0,43	0	Nee	5	-
b867_B	Naarderstraat 19d	Woning	4,5	140590,68	471094,01	Nee		51,21	5	46,21	46	-	5	5		100 lid 1 Wgh	48,00	100a lid 1 sub a & 100a lid 1 sub b sub 2° Wgh	53		51,32	5	46,32	0,00	0	Nee	5	-
b868_B	Naarderstraat 19d	Woning	4,5	140591,49	471086,14	Nee		51,05	5	46,05	46	-	5	5		100 lid 1 Wgh	48,00	100a lid 1 sub a & 100a lid 1 sub b sub 2° Wgh	53		50,45	5	45,45	0,00	0	Nee	5	-
b869_C	Naarderstraat 19m	Woning	7,5	140592,82	471090,19	Nee		55,36	5	50,36	50	-	5	5		100 lid 3 Wgh	50,36	100a lid 1 sub a & 100a lid 1 sub b sub 2° Wgh	55		54,93	5	49,93	-0,43	0	Nee	5	-
b870_C	Naarderstraat 19m	Woning	7,5	140590,68	471094,00	Nee		51,13	5	46,13	46	-	5	5		100 lid 1 Wgh	48,00	100a lid 1 sub a & 100a lid 1 sub b sub 2° Wgh	53		51,24	5	46,24	0,00	0	Nee	5	-
b871_C	Naarderstraat 19m	Woning	7,5	140591,52	471086,15	Nee		50,98	5	45,98	46	-	5	5		100 lid 1 Wgh	48,00	100a lid 1 sub a & 100a lid 1 sub b sub 2° Wgh	53		50,40	5	45,40	0,00	0	Nee	5	-
b294_A	Naarderstraat 20 t/m 50 (#32)	Woning	1,5	140608,57	471151,24	Nee		63,53	5	58,53	59	-	5	5		100 lid 3 Wgh	58,53	100a lid 1 sub a & 100a lid 2 Wgh	64		63,72	5	58,72	0,19	0	Nee	5	-
b294_B	Naarderstraat 20 t/m 50 (#32)	Woning	4,5	140608,57	471151,24	Nee		63,75	5	58,75	59	-	5	5		100 lid 3 Wgh	58,75	100a lid 1 sub a & 100a lid 2 Wgh	64		63,93	5	58,93	0,18	0	Nee	5	-
b294_C	Naarderstraat 20 t/m 50 (#32)	Woning	7,5	140608,57	471151,24	Nee		63,44	5	58,44	58	-	5	5		100 lid 3 Wgh	58,44	100a lid 1 sub a & 100a lid 2 Wgh	63		63,63	5	58,63	0,19	0	Nee	5	-
b294_D	Naarderstraat 20 t/m 50 (#32)	Woning	10,5	140608,57	471151,24	Nee		62,94	5	57,94	58	-	5	5		100 lid 3 Wgh	57,94	100a lid 1 sub a & 100a lid 2 Wgh	63		63,13	5	58,13	0,19	0	Nee	5	-
b855_A	Naarderstraat 20a	Woning	1,5	140612,15	471136,43	Nee		63,25	5	58,25	58	-	5	5		100 lid 3 Wgh	58,25	100a lid 1 sub a & 100a lid 2 Wgh	63		63,43	5	58,43	0,18	0	Nee	5	-
b856_A	Naarderstraat 20b	Woning	1,5	140610,64	471142,69	Nee		63,38	5	58,38	58	-	5	5		100 lid 3 Wgh	58,38	100a lid 1 sub a & 100a lid 2 Wgh	63		63,56	5	58,56	0,18	0	Nee	5	-
b857_B	Naarderstraat 24a	Woning	4,5	140612,17	471136,35	Nee		63,48	5	58,48	58	-	5	5		100 lid 3 Wgh	58,48	100a lid 1 sub a & 100a lid 2 Wgh	63		63,65	5	58,65	0,17	0	Nee	5	-
b858_B	Naarderstraat 24b	Woning	4,5	140610,65	471142,64	Nee		63,59	5	58,59	59	-	5	5		100 lid 3 Wgh	58,59	100a lid 1 sub a & 100a lid 2 Wgh	64		63,78	5	58,78	0,19	0	Nee	5	-
b859_C	Naarderstraat 28a	Woning	7,5	140612,16	471136,38	Nee		63,18	5	58,18	58	-	5	5		100 lid 3 Wgh	58,18	100a lid 1 sub a & 100a lid 2 Wgh	63		63,36	5	58,36	0,18	0	Nee	5	-
b860_C	Naarderstraat 28b	Woning	7,5	140610,61	471142,83	Nee		63,27	5	58,27	58	-	5	5		100 lid 3 Wgh	58,27	100a lid 1 sub a & 100a lid 2 Wgh	63		63,45	5	58,45	0,18	0	Nee	5	-
b717_A	Naarderstraat 29A	Woning	1,5	140601,11	471101,49	Nee		59,83	5	54,83	55	-	5	5		100 lid 3 Wgh	54,83	100a lid 1 sub a & 100a lid 2 Wgh	60		59,92	5	54,92	0,09	0	Nee	5	-
b717_B	Naarderstraat 29A	Woning	4,5	140601,11	471101,49	Nee		60,08	5	55,08	55	-	5	5		100 lid 3 Wgh	55,08	100a lid 1 sub a & 100a lid 2 Wgh	60		60,20	5	55,20	0,12	0	Nee	5	-
b850_A	Naarderstraat 29A	Woning	1,5	140600,38	471099,51	Nee		54,91	5	49,91	50	-	5	5		100 lid 3 Wgh	49,91	100a lid 1 sub a & 100a lid 1 sub b sub 2° Wgh	55		54,65	5	49,65	-0,26	0	Nee	5	-
b850_B	Naarderstraat 29A	Woning	4,5	140600,38	471099,51	Nee		54,98	5	49,98	50	-	5	5		100 lid 3 Wgh	49,98	100a lid 1 sub a & 100a lid 1 sub b sub 2° Wgh	55		54,77	5	49,77	-0,21	0	Nee	5	-
b718_A	Naarderstraat 29B	Woning	1,5	140600,54	471107,59	Nee		60,29	5	55,29	55	-	5	5		100 lid 3 Wgh	55,29	100a lid 1 sub a & 100a lid 2 Wgh	60		60,48	5	55,48	0,19	0	Nee	5	-
b718_B	Naarderstraat 29B	Woning	4,5	140600,54	471107,59	Nee		60,51	5	55,51	56	-	5	5		100 lid 3 Wgh	55,51	100a lid 1 sub a & 100a lid 2 Wgh	61		60,70	5	55,70	0,19	0	Nee	5	-
b719_A	Naarderstraat 29C	Woning	1,5	140600,09	471112,40	Nee		60,04	5	55,04	55	-	5	5		100 lid 3 Wgh	55,04	100a lid 1 sub a & 100a lid 2 Wgh	60		60,24	5	55,24	0,20	0	Nee	5	-
b719_B	Naarderstraat 29C	Woning	4,5	140600,09	471112,40	Nee		60,64	5	55,64	56	-	5	5		100 lid 3 Wgh	55,64	100a lid 1 sub a & 100a lid 2 Wgh	61		60,84	5	55,84	0,20	0	Nee	5	-
b720_A	Naarderstraat 29D	Woning	1,5	140601,70	471119,55	Nee		62,47	5	57,47	57	-	5	5		100 lid 3 Wgh	57,47	100a lid 1 sub a & 100a lid 2 Wgh	62		62,69	5	57,69	0,22	0	Nee	5	-
b720_B	Naarderstraat 29D	Woning	4,5	140601,70	471119,55	Nee		63,32	5	58,32	58	-	5	5		100 lid 3 Wgh	58,32	100a lid 1 sub a & 100a lid 2 Wgh	63		63,54	5	58,54	0,22	0	Nee	5	-
b721_A	Naarderstraat 29E	Woning	1,5	140600,67	471124,45	Nee		62,52	5	57,52	58	-	5	5		100 lid 3 Wgh	57,52	100a lid 1 sub a & 100a lid 2 Wgh	63		62,74	5	57,74	0,22	0	Nee	5	-
b721_B	Naarderstraat 29E	Woning	4,5	140600,67	471124,45	Nee		63,47	5	58,47	58	-	5	5		100 lid 3 Wgh	58,47	100a lid 1 sub a & 100a lid 2 Wgh	63		63,68	5	58,68	0,21	0	Nee	5	-
b722_C	Naarderstraat 31A	Woning	7,5	140601,11	471101,40	Nee		59,96	5	54,96	55	-	5	5		100 lid 3 Wgh	54,96	100a lid 1 sub a & 100a lid 2 Wgh	60		60,07	5	55,07	0,11	0	Nee	5	-
b722_D	Naarderstraat 31A	Woning	10,5	140601,11	471101,40	Nee		59,71	5	54,71	55	-	5	5		100 lid 3 Wgh	54,71	100a lid 1 sub a & 100a lid 2 Wgh	60		59,82	5	54,82	0,11	0	Nee	5	-
b851_C	Naarderstraat 31A	Woning	7,5	140600,62	471099,53	Nee		55,09	5	50,09	50	-	5	5		100 lid 3 Wgh	50,09	100a lid 1 sub a & 100a lid 1 sub b sub 2° Wgh	55		54,85	5	49,85	-0,24	0	Nee	5	-
b851_D	Naarderstraat 31A	Woning	10,5	140600,62	471099,53	Nee		54,86	5	49,86	50	-	5	5		100 lid 3 Wgh	49,86	100a lid 1 sub a & 100a lid 1 sub b sub 2° Wgh	55		54,62	5	49,62	-0,24	0	Nee	5	-
b723_C	Naarderstraat 31B	Woning	7,5	140600,64	471107,58	Nee		60,39	5	55,39	55	-	5	5		100 lid 3 Wgh	55,39	100a lid 1 sub a & 100a lid 2 Wgh	60		60,57	5	55,57	0,18	0	Nee	5	-
b723_D	Naarderstraat 31B	Woning	10,5	140600,64	471107,58	Nee		60,11	5	55,11	55	-	5	5		100 lid 3 Wgh	55,11	100a lid 1 sub a & 100a lid 2 Wgh	60		60,29	5	55,29	0,18	0	Nee	5	-
b724_C	Naarderstraat 31C	Woning	7,5	140600,00	471112,35	Nee		60,45	5	55,45	55	-	5	5		100 lid 3 Wgh	55,45	100a lid 1 sub a & 100a lid 2 Wgh	60		60,64	5	55,64	0,19	0	Nee	5	-
b724_D	Naarderstraat 31C	Woning	10,5	140600,00	471112,35	Nee		60,15	5	55,15	55	-	5	5		100 lid 3 Wgh	55,15	100a lid 1 sub a & 100a lid 2 Wgh	60		60,34	5	55,34	0,19	0	Nee	5	-
b725_C	Naarderstraat 31D	Woning	7,5	140601,76	471119,29	Nee		63,10	5	58,10	58	-	5	5		100 lid 3 Wgh	58,10	100a lid 1 sub a & 100a lid 2 Wgh	63		63,31	5	58,31	0,21	0	Nee	5	-
b725_D	Naarderstraat 31D	Woning	10,5	140601,76	471119,29	Nee		62,67	5	57,67	58	-	5	5		100 lid 3 Wgh	57,67	100a lid 1 sub a & 100a lid 2 Wgh	63		62,88	5	57,88	0,21	0	Nee	5	-
b852_C	Naarderstraat 31D	Woning	7,5	140601,13	471115,74	Nee		59,87	5	54,87	55	-	5	5		100 lid 3 Wgh	54,87	100a lid 1 sub a & 100a lid 2 Wgh	60		60,12	5	55,12	0,25	0	Nee	5	-
b726_C	Naarderstraat 31E	Woning	7,5	140600,76	471124,49	Nee		63,30	5	58,30	58	-	5	5		100 lid 3 Wgh	58,30	100a lid 1 sub a & 100a lid 2 Wgh	63		63,51	5	58,51	0,21	0	Nee	5	-
b726_D	Naarderstraat 31E	Woning	10,5	140600,76	471124,49	Nee		62,86	5	57,86	58	-	5	5		100 lid 3 Wgh	57,86	100a lid 1 sub a & 100a lid 2 Wgh	63		63,07	5	58,07	0,21	0	Nee	5	-
b727_E	Naarderstraat 31F	Woning	13,5	140601,34	471121,26	Nee		62,27	5	57,27	57	-	5	5		100 lid 3 Wgh	57,27	100a lid 1 sub a & 100a lid 2 Wgh	62		62,48	5	57,48	0,21	0	Nee	5	-
b854_E	Naarderstraat 31F	Woning	13,5	140601,37	471115,76	Nee		59,13	5	54,13	54	-	5	5		100 lid 3 Wgh	54,13	100a lid 1 sub a & 100a lid 2 Wgh	59		59,23	5	54,23	0,10	0	Nee	5	-
b861_D	Naarderstraat 32a	Woning	10,5	140612,13	471136,51	Nee		62,71	5	57,71	58	-	5	5		100 lid 3 Wgh	57,71	100a lid 1 sub a & 100a lid 2 Wgh	63		62,89	5	57,89	0,18	0	Nee	5	-
b862_D	Naarderstraat 32b	Woning	10,5	140610,62	471142,76	Nee		62,78	5	57,78	58	-	5	5		100 lid 3 Wgh	57,78	100a lid 1 sub a & 100a lid 2 Wgh	63		62,97	5	57,97	0,19	0	Nee	5	-
b714_A	Naarderstraat 39F	Woning	1,5	140597,24	471140,99	Nee		62,69	5	57,69	58	-	5	5		100 lid 3 Wgh	57,69	100a lid 1 sub a & 100a lid 2 Wgh	63		62,90	5	57,90	0,21	0	Nee	5	-
b714_B	Naarderstraat 39F	Woning	4,5	140597,24	471140,99	Nee		63,84	5	58,84	59	-	5	5		100 lid 3 Wgh	58,84	100a lid 1 sub a & 100a lid 2 Wgh	64		64,05	5	59,05	0,21	0	Nee	5	-
b714-1_A	Naarderstraat 39F	Woning	1,5	140595,44	471137,22	Nee		58,06	5	53,06	53	-	5	5		100 lid 3 Wgh	53,06	100a lid 1 sub a & 100a lid 1 sub b sub 2° Wgh	58		58,32	5	53,32	0,26	0	Nee	5	-
b714-1_B	Naarderstraat 39F	Woning	4,5	140595,44	471137,22	Nee		59,57	5	54,57	55	-	5	5		100 lid 3 Wgh	54,57	100a lid 1 sub a & 100a lid 2 Wgh	60		59,83	5	54,83	0,26	0	Nee	5	-
b715_A	Naarderstraat 39G	Woning	1,5	140596,32	471144,80	Nee		62,65	5	57,65	58	-	5	5		100 lid 3 Wgh	57,65	100a lid 1 sub a & 100a lid 2 Wgh	63		62,86	5	57,86	0,21	0	Nee	5	-
b715_B	Naarderstraat 39G	Woning	4,5	140596,32	471144,80	Nee		63,83	5	58,83	59	-	5	5		100 lid 3 Wgh	58,83	100a lid 1 sub a & 100a lid 2 Wgh	64		64,03	5	59,03	0,20	0	Nee	5	-
b716_A	Naarderstraat 39H	Woning	1,5	140595,21	471149,43	Nee		62,57	5	57,57	58	-	5	5		100 lid 3 Wgh	57,57	100a lid 1 sub a & 100a lid 2 Wgh	63		62,78	5	57,78	0,21	0	Nee	5	-
b716_B	Naarderstraat 39H	Woning	4,5	140595,21	471149,43	Nee		63,76	5	58,76	59	-	5	5		100 lid 3 Wgh	58,76	100a lid 1 sub a & 100a lid 2 Wgh	64		63,96	5	58,96	0,20	0	Nee	5	-
b295_A	Naarderstraat 43abcdefg (#7)	Woning	1,5	140593,55	471158,01	Ja		62,81	5	57,81	58	-	5	5		100 lid 3 Wgh	57,81	90 lid 3 Wgh	63		63,01	5	58,01	0,20	0	Nee	5	-
b295_B	Naarderstraat 43abcdefg (#7)	Woning	4,5	140593,55	471158,01	Ja		64,00	5	59,00	59	-	5	5		100 lid 3 Wgh	59,00	90 lid 3 Wgh	64		64,20	5	59,20	0,20	0	Nee	5	-
b295_C	Naarderstraat 43abcdefg (#7)	Woning	7,5	140593,55	471158,01	Ja		63,80	5	58,80	59	-	5	5		100 lid 3 Wgh	58,80	90 lid 3 Wgh	64		63,99	5	58,99	0,19	0	Nee	5	-
b296_A	Naarderstraat 45	Woning	1,5	140592,05	471163,95	Nee		62,73	5	57,73	58	-	5	5		100 lid 3 Wgh	57,73	100a lid 1 sub a & 100a lid 2 Wgh	63		62,93	5	57,93	0,20	0	Nee	5	-
b296_B	Naarderstraat 45	Woning	4,5	140592,05	471163,95	Nee		63,93	5	58,93	59	-	5	5		100 lid 3 Wgh	58,93	100a lid 1 sub a & 100a lid 2 Wgh	64		64,13	5	59,13	0,20	0	Nee	5	-
b296_C	Naarderstraat 45	Woning	7,5	140592,05	471163,95	Nee		63,74	5	58,74	59	-	5	5		100 lid 3 Wgh	58,74	100a lid 1 sub a & 100a lid 2 Wgh	64		63,92	5	58,92	0,18	0	Nee	5	-
b298_A	Naarderstraat 47	Woning	1,5	140589,97	471172,16	Nee		62,72	5	57,72	58	-	5	5		100 lid 3 Wgh	57,72	100a lid 1 sub a & 100a lid 2 Wgh	63		62,91	5	57,91	0,19	0	Nee	5	-
b298_B	Naarderstraat 47	Woning	4,5	140589,97	471172,16	Nee		63,91	5	58,91	59	-	5	5		100 lid 3 Wgh	58,91	100a lid 1 sub a & 100a lid 2 Wgh	64		64,09	5	59,09	0,18	0	Nee	5	-
b298_C	Naarderstraat 47	Woning	7,5	140589,97	471172,16	Nee		63,70	5	58,70	59	-	5	5		100 lid 3 Wgh	58,70	100a lid 1 sub a & 100a lid 2 Wgh	64		63,89	5	58,89	0,19	0	Nee	5	-
b539_A	Naarderstraat 47	Woning	1,5	140587,22	471172,81	Nee		56,04	5	51,04	51	-	5	5		100 lid 3 Wgh	51,04	100a lid 1 sub a & 100a lid 1 sub b sub 2° Wgh	56		56,24	5	51,24	0,20	0	Nee	5	-
b539_B	Naarderstraat 47	Woning	4,5	140587,22	471172,81	Nee		57,61	5	52,61	53	-	5	5		100 lid 3 Wgh	52,61	100a lid 1 sub a & 100a lid 1 sub b sub 2° Wgh	58		57,81	5	52,81	0,20	0	Nee	5	-
b539_C	Naarderstraat 47	Woning	7,5	140587,22	471172,81	Nee		57,43	5	52,43	52	-	5	5		100 lid 3 Wgh	52,43	100a lid 1 sub a & 100a lid 1 sub b sub 2° Wgh	57		57,63	5	52,63	0,20	0	Nee	5	-
b299_A	Naarderstraat 47a	Woning	1,5	140590,53	471169,93	Nee		62,70	5	57,70	58	-	5	5		100 lid 3 Wgh	57,70	100a lid 1 sub a & 100a lid 2 Wgh	63		62,90	5	57,90	0,20	0	Nee	5	-
b299_B	Naarderstraat 47a	Woning	4,5	140590,53	471169,93	Nee		63,90	5	58,90	59	-	5	5		100 lid 3 Wgh	58,90	100a lid 1 sub a & 100a lid 2 Wgh	64		64,10	5	59,10	0,20	0	Nee	5	-
b299_C	Naarderstraat 47a	Woning	7,5	140590,53	471169,93	Nee		63,71	5	58,71	59	-	5	5		100 lid 3 Wgh	58,71	100a lid 1 sub a & 100a lid 2 Wgh	64		63,90	5	58,90	0,19	0	Nee	5	-
b297_A	Naarderstraat 47c	Woning	1,5	140590,96	471168,23	Nee		62,70	5	57,70	58	-	5	5		100 lid 3 Wgh	57,70	100a lid 1 sub a & 100a lid 2 Wgh	63		62,90	5	57,90	0,20	0	Nee	5	-
b297_B	Naarderstraat 47c	Woning	4,5	140590,96	471168,23	Nee		63,91	5	58,91	59	-	5	5		100 lid 3 Wgh	58,91	100a lid 1 sub a & 100a lid 2 Wgh	64		64,10	5	59,10	0,19	0	Nee	5	-
b297_C	Naarderstraat 47c	Woning	7,5	140590,96	471168,23	Nee		63,72	5	58,72	59	-	5	5		100 lid 3 Wgh	58,72	100a lid 1 sub a & 100a lid 2 Wgh	64		63,90	5	58,90	0,18	0	Nee	5	-
b300_A	Naarderstraat 49	Woning	1,5	140588,64	471176,79	Nee		62,63	5	57,63	58	-	5	5		100 lid 3 Wgh	57,63	100a lid 1 sub a & 100a lid 2 Wgh	63		62,83	5	57,83	0,20	0	Nee	5	-
b300_B	Naarderstraat 49	Woning	4,5	140588,64	471176,79	Nee		63,79	5	58,79	59	-	5	5		100 lid 3 Wgh	58,79	100a lid 1 sub a & 100a lid 2 Wgh	64		63,98	5	58,98	0,19	0	Nee	5	-
b300_C	Naarderstraat 49	Woning	7,5	140588,64	471176,79	Nee		63,59	5	58,59	59	-	5	5		100 lid 3 Wgh	58,59	100a lid 1 sub a & 100a lid 2 Wgh	64		63,78	5	58,78	0,19	0	Nee	5	-
b538_A	Naarderstraat 49	Woning	1,5	140585,80	471174,30	Nee		54,83	5	49,83	50	-	5	5		100 lid 3 Wgh	49,83	100a lid 1 sub a & 100a lid 1 sub b sub 2° Wgh	55		55,03	5	50,03	0,20	0	Nee	5	-
b538_B	Naarderstraat 49	Woning	4,5	140585,80	471174,30	Nee		56,45	5	51,45	51	-	5	5		100 lid 3 Wgh	51,45	100a lid 1 sub a & 100a lid 1 sub b sub 2° Wgh	56		56,65	5	51,65	0,20	0	Nee	5	-
b538_C	Naarderstraat 49	Woning	7,5	140585,80	471174,30	Nee		56,28	5	51,28	51	-	5	5		100 lid 3 Wgh	51,28	100a lid 1 sub a & 100a lid 1 sub b sub 2° Wgh	56		56,48	5	51,48	0,20	0	Nee	5	-
b301_A	Naarderstraat 49a	Woning	1,5	140588,13	471178,48	Nee		62,59	5	57,59	58	-	5	5		100 lid 3 Wgh	57,59	100a lid 1 sub a & 100a lid 2 Wgh	63		62,78	5	57,78	0,19	0	Nee	5	-
b301_B	Naarderstraat 49a	Woning	4,5	140588,13	471178,48	Nee		63,74	5	58,74	59	-	5	5		100 lid 3 Wgh	58,74	100a lid 1 sub a & 100a lid 2 Wgh	64		63,93	5	58,93	0,19	0	Nee	5	-
b301_C	Naarderstraat 49a	Woning	7,5	140588,13	471178,48	Nee		63,54	5	58,54	59	-	5	5		100 lid 3 Wgh	58,54	100a lid 1 sub a & 100a lid 2 Wgh	64		63,74	5	58,74	0,20	0	Nee	5	-
b302_A	Naarderstraat 51	Woning	1,5	140586,65	471183,37	Nee		62,63	5	57,63	58	-	5	5		100 lid 3 Wgh	57,63	100a lid 1 sub a & 100a lid 2 Wgh	63		62,83	5	57,83	0,20	0	Nee	5	-
b302_B	Naarderstraat 51	Woning	4,5	140586,65	471183,37	Nee		63,59	5	58,59	59	-	5	5		100 lid 3 Wgh	58,59	100a lid 1 sub a & 100a lid 2 Wgh	64		63,78	5	58,78	0,19	0	Nee	5	-
b302_C	Naarderstraat 51	Woning	7,5	140586,65	471183,37	Nee		63,41	5	58,41	58	-	5	5		100 lid 3 Wgh	58,41	100a lid 1 sub a & 100a lid 2 Wgh	63		63,60	5	58,60	0,19	0	Nee	5	-
b303_A	Naarderstraat 53	Woning	1,5	140585,32	471187,70	Nee		62,69	5	57,69	58	-	5	5		100 lid 3 Wgh	57,69	100a lid 1 sub a & 100a lid 2 Wgh	63		62,88	5	57,88	0,19	0	Nee	5	-
b303_B	Naarderstraat 53	Woning	4,5	140585,32	471187,70	Nee		63,48	5	58,48	58	-	5	5		100 lid 3 Wgh	58,48	100a lid 1 sub a & 100a lid 2 Wgh	63		63,67	5	58,67	0,19	0	Nee	5	-
b303_C	Naarderstraat 53	Woning	7,5	140585,32	471187,70	Nee		63,31	5	58,31	58	-	5	5		100 lid 3 Wgh	58,31	100a lid 1 sub a & 100a lid 2 Wgh	63		63,50	5	58,50	0,19	0	Nee	5	-
b304_A	Naarderstraat 55	Woning	1,5	140583,49	471193,55	Nee		62,73	5	57,73	58	-	5	5		100 lid 3 Wgh	57,73	100a lid 1 sub a & 100a lid 2 Wgh	63		62,93	5	57,93	0,20	0	Nee	5	-
b304_B	Naarderstraat 55	Woning	4,5	140583,49	471193,55	Nee		63,38	5	58,38	58	-	5	5		100 lid 3 Wgh	58,38	100a lid 1 sub a & 100a lid 2 Wgh	63		63,58	5	58,58	0,20	0	Nee	5	-
b304_C	Naarderstraat 55	Woning	7,5	140583,49	471193,55	Nee		63,22	5	58,22	58	-	5	5		100 lid 3 Wgh	58,22	100a lid 1 sub a & 100a lid 2 Wgh	63		63,41	5	58,41	0,19	0	Nee	5	-
b537_B	Naarderstraat 57	Woning	4,5	140581,87	471199,05	Nee		63,37	5	58,37	58	-	5	5		100 lid 3 Wgh	58,37	100a lid 1 sub a & 100a lid 2 Wgh	63		63,56	5	58,56	0,19	0	Nee	5	-
b537_C	Naarderstraat 57	Woning	7,5	140581,87	471199,05	Nee		63,19	5	58,19	58	-	5	5		100 lid 3 Wgh	58,19	100a lid 1 sub a & 100a lid 2 Wgh	63		63,38	5	58,38	0,19	0	Nee	5	-
b519_B	Naarderstraat 63	Woning	4,5	140572,55	471229,47	Nee		63,21	5	58,21	58	-	5	5		100 lid 3 Wgh	58,21	100a lid 1 sub a & 100a lid 2 Wgh	63		63,35	5	58,35	0,14	0	Nee	5	-
b519_C	Naarderstraat 63	Woning	7,5	140572,55	471229,47	Nee		62,99	5	57,99	58	-	5	5		100 lid 3 Wgh	57,99	100a lid 1 sub a & 100a lid 2 Wgh	63		63,13	5	58,13	0,14	0	Nee	5	-
b289_B	Naarderstraat 7	Woning	4,5	140631,16	471019,30	Ja		45,03	5	40,03	40	-	5	5		100 lid 1 Wgh	48,00	90 lid 3 Wgh	53		45,26	5	40,26	0,00	0	Nee	5	-
b289_C	Naarderstraat 7	Woning	7,5	140631,16	471019,30	Ja		45,78	5	40,78	41	-	5	5		100 lid 1 Wgh	48,00	90 lid 3 Wgh	53		45,99	5	40,99	0,00	0	Nee	5	-
b518_A	Naarderstraat 75,77 (#2)	Woning	1,5	140558,53	471244,69	Nee		59,05	5	54,05	54	-	5	5		100 lid 3 Wgh	54,05	100a lid 1 sub a & 100a lid 2 Wgh	59		58,99	5	53,99	-0,06	0	Nee	5	-
b518_B	Naarderstraat 75,77 (#2)	Woning	4,5	140558,53	471244,69	Nee		60,09	5	55,09	55	-	5	5		100 lid 3 Wgh	55,09	100a lid 1 sub a & 100a lid 2 Wgh	60		60,03	5	55,03	-0,06	0	Nee	5	-
b518_C	Naarderstraat 75,77 (#2)	Woning	7,5	140558,53	471244,69	Nee		60,11	5	55,11	55	-	5	5		100 lid 3 Wgh	55,11	100a lid 1 sub a & 100a lid 2 Wgh	60		60,04	5	55,04	-0,07	0	Nee	5	-
b523_A	Naarderstraat 75,77 (#2)	Woning	1,5	140555,95	471240,72	Nee		51,40	5	46,40	46	-	5	5		100 lid 1 Wgh	48,00	100a lid 1 sub a & 100a lid 1 sub b sub 2° Wgh	53		51,60	5	46,60	0,00	0	Nee	5	-
b523_B	Naarderstraat 75,77 (#2)	Woning	4,5	140555,95	471240,72	Nee		53,92	5	48,92	49	-	5	5		100 lid 3 Wgh	48,92	100a lid 1 sub a & 100a lid 1 sub b sub 2° Wgh	54		54,07	5	49,07	0,15	0	Nee	5	-
b523_C	Naarderstraat 75,77 (#2)	Woning	7,5	140555,95	471240,72	Nee		53,97	5	48,97	49	-	5	5		100 lid 3 Wgh	48,97	100a lid 1 sub a & 100a lid 1 sub b sub 2° Wgh	54		54,11	5	49,11	0,14	0	Nee	5	-
b513_A	Naarderstraat 78,78a (#2)	Woning	1,5	140580,23	471249,35	Nee		63,21	5	58,21	58	-	5	5		100 lid 3 Wgh	58,21	100a lid 1 sub a & 100a lid 2 Wgh	63		63,18	5	58,18	-0,03	0	Nee	5	-
b513_B	Naarderstraat 78,78a (#2)	Woning	4,5	140580,23	471249,35	Nee		63,50	5	58,50	59	-	5	5		100 lid 3 Wgh	58,50	100a lid 1 sub a & 100a lid 2 Wgh	63		63,47	5	58,47	-0,03	0	Nee	5	-
b530_A	Naarderstraat 78,78a (#2)	Woning	1,5	140588,68	471248,34	Nee		48,07	5	43,07	43	-	5	5		100 lid 1 Wgh	48,00	100a lid 1 sub a & 100a lid 1 sub b sub 2° Wgh	53		48,27	5	43,27	0,00	0	Nee	5	-
b530_B	Naarderstraat 78,78a (#2)	Woning	4,5	140588,68	471248,34	Nee		52,24	5	47,24	47	-	5	5		100 lid 1 Wgh	48,00	100a lid 1 sub a & 100a lid 1 sub b sub 2° Wgh	53		52,44	5	47,44	0,00	0	Nee	5	-
b516_A	Naarderstraat 79,79ab (#3)	Woning	1,5	140557,46	471251,42	Nee		59,62	5	54,62	55	-	5	5		100 lid 3 Wgh	54,62	100a lid 1 sub a & 100a lid 2 Wgh	60		59,53	5	54,53	-0,09	0	Nee	5	-
b516_B	Naarderstraat 79,79ab (#3)	Woning	4,5	140557,46	471251,42	Nee		61,07	5	56,07	56	-	5	5		100 lid 3 Wgh	56,07	100a lid 1 sub a & 100a lid 2 Wgh	61		60,99	5	55,99	-0,08	0	Nee	5	-
b516_C	Naarderstraat 79,79ab (#3)	Woning	7,5	140557,46	471251,42	Nee		61,11	5	56,11	56	-	5	5		100 lid 3 Wgh	56,11	100a lid 1 sub a & 100a lid 2 Wgh	61		61,02	5	56,02	-0,09	0	Nee	5	-
b517_A	Naarderstraat 79,79ab (#3)	Woning	1,5	140552,22	471254,60	Nee		53,50	5	48,50	49	-	5	5		100 lid 3 Wgh	48,50	100a lid 1 sub a & 100a lid 1 sub b sub 2° Wgh	53		53,36	5	48,36	-0,14	0	Nee	5	-
b517_B	Naarderstraat 79,79ab (#3)	Woning	4,5	140552,22	471254,60	Nee		54,72	5	49,72	50	-	5	5		100 lid 3 Wgh	49,72	100a lid 1 sub a & 100a lid 1 sub b sub 2° Wgh	55		54,57	5	49,57	-0,15	0	Nee	5	-
b517_C	Naarderstraat 79,79ab (#3)	Woning	7,5	140552,22	471254,60	Nee		56,03	5	51,03	51	-	5	5		100 lid 3 Wgh	51,03	100a lid 1 sub a & 100a lid 1 sub b sub 2° Wgh	56		55,94	5	50,94	-0,09	0	Nee	5	-
b288_B	Naarderstraat 7a	Woning	4,5	140626,33	471020,79	Nee		45,64	5	40,64	41	-	5	5		100 lid 1 Wgh	48,00	100a lid 1 sub a & 100a lid 1 sub b sub 2° Wgh	53		45,82	5	40,82	0,00	0	Nee	5	-
b288_C	Naarderstraat 7a	Woning	7,5	140626,33	471020,79	Nee		46,43	5	41,43	41	-	5	5		100 lid 1 Wgh	48,00	100a lid 1 sub a & 100a lid 1 sub b sub 2° Wgh	53		46,55	5	41,55	0,00	0	Nee	5	-
b512_A	Naarderstraat 80	Woning	1,5	140577,76	471254,85	Nee		63,44	5	58,44	58	-	5	5		100 lid 3 Wgh	58,44	100a lid 1 sub a & 100a lid 2 Wgh	63		63,33	5	58,33	-0,11	0	Nee	5	-
b512_B	Naarderstraat 80	Woning	4,5	140577,76	471254,85	Nee		63,68	5	58,68	59	-	5	5		100 lid 3 Wgh	58,68	100a lid 1 sub a & 100a lid 2 Wgh	64		63,57	5	58,57	-0,11	0	Nee	5	-
b514_A	Naarderstraat 81	Woning	1,5	140558,04	471262,90	Nee		61,25	5	56,25	56	-	5	5		100 lid 3 Wgh	56,25	100a lid 1 sub a & 100a lid 2 Wgh	61		61,14	5	56,14	-0,11	0	Nee	5	-
b514_B	Naarderstraat 81	Woning	4,5	140558,04	471262,90	Nee		62,03	5	57,03	57	-	5	5		100 lid 3 Wgh	57,03	100a lid 1 sub a & 100a lid 2 Wgh	62		61,93	5	56,93	-0,10	0	Nee	5	-
b515_A	Naarderstraat 81	Woning	1,5	140551,54	471268,68	Nee		54,83	5	49,83	50	-	5	5		100 lid 3 Wgh	49,83	100a lid 1 sub a & 100a lid 1 sub b sub 2° Wgh	55		54,69	5	49,69	-0,14	0	Nee	5	-
b515_B	Naarderstraat 81	Woning	4,5	140551,54	471268,68	Nee		55,77	5	50,77	51	-	5	5		100 lid 3 Wgh	50,77	100a lid 1 sub a & 100a lid 1 sub b sub 2° Wgh	56		55,62	5	50,62	-0,15	0	Nee	5	-
b511_A	Naarderstraat 82	Woning	1,5	140577,49	471260,55	Nee		62,40	5	57,40	57	-	5	5		100 lid 3 Wgh	57,40	100a lid 1 sub a & 100a lid 2 Wgh	62		62,28	5	57,28	-0,12	0	Nee	5	-
b511_B	Naarderstraat 82	Woning	4,5	140577,49	471260,55	Nee		62,82	5	57,82	58	-	5	5		100 lid 3 Wgh	57,82	100a lid 1 sub a & 100a lid 2 Wgh	63		62,70	5	57,70	-0,12	0	Nee	5	-
b529_A	Naarderstraat 82	Woning	1,5	140581,54	471263,19	Nee		53,16	5	48,16	48	-	5	5		100 lid 3 Wgh	48,16	100a lid 1 sub a & 100a lid 1 sub b sub 2° Wgh	53		53,01	5	48,01	-0,15	0	Nee	5	-
b529_B	Naarderstraat 82	Woning	4,5	140581,54	471263,19	Nee		55,78	5	50,78	51	-	5	5		100 lid 3 Wgh	50,78	100a lid 1 sub a & 100a lid 1 sub b sub 2° Wgh	56		55,64	5	50,64	-0,14	0	Nee	5	-
b501_A	Naarderstraat 83	Woning	1,5	140558,29	471278,96	Nee		62,41	5	57,41	57	-	5	5		100 lid 3 Wgh	57,41	100a lid 1 sub a & 100a lid 2 Wgh	62		62,28	5	57,28	-0,13	0	Nee	5	-
b501_B	Naarderstraat 83	Woning	4,5	140558,29	471278,96	Nee		62,92	5	57,92	58	-	5	5		100 lid 3 Wgh	57,92	100a lid 1 sub a & 100a lid 2 Wgh	63		62,78	5	57,78	-0,14	0	Nee	5	-
b524_A	Naarderstraat 83	Woning	1,5	140553,47	471277,21	Nee		56,69	5	51,69	52	-	5	5		100 lid 3 Wgh	51,69	100a lid 1 sub a & 100a lid 1 sub b sub 2° Wgh	57		56,59	5	51,59	-0,10	0	Nee	5	-
b524_B	Naarderstraat 83	Woning	4,5	140553,47	471277,21	Nee		57,80	5	52,80	53	-	5	5		100 lid 3 Wgh	52,80	100a lid 1 sub a & 100a lid 1 sub b sub 2° Wgh	58		57,69	5	52,69	-0,11	0	Nee	5	-
b500_A	Naarderstraat 85	Woning	1,5	140558,35	471286,99	Nee		62,45	5	57,45	57	-	5	5		100 lid 3 Wgh	57,45	100a lid 1 sub a & 100a lid 2 Wgh	62		62,31	5	57,31	-0,14	0	Nee	5	-
b500_B	Naarderstraat 85	Woning	4,5	140558,35	471286,99	Nee		62,94	5	57,94	58	-	5	5		100 lid 3 Wgh	57,94	100a lid 1 sub a & 100a lid 2 Wgh	63		62,80	5	57,80	-0,14	0	Nee	5	-
b507_A	Naarderstraat 88,88a (#2)	Woning	1,5	140575,10	471273,20	Nee		62,61	5	57,61	58	-	5	5		100 lid 3 Wgh	57,61	100a lid 1 sub a & 100a lid 2 Wgh	63		62,46	5	57,46	-0,15	0	Nee	5	-
b507_B	Naarderstraat 88,88a (#2)	Woning	4,5	140575,10	471273,20	Nee		62,82	5	57,82	58	-	5	5		100 lid 3 Wgh	57,82	100a lid 1 sub a & 100a lid 2 Wgh	63		62,68	5	57,68	-0,14	0	Nee	5	-
b508_A	Naarderstraat 88,88a (#2)	Woning	1,5	140577,77	471276,01	Nee		58,00	5	53,00	53	-	5	5		100 lid 3 Wgh	53,00	100a lid 1 sub a & 100a lid 1 sub b sub 2° Wgh	58		57,85	5	52,85	-0,15	0	Nee	5	-
b508_B	Naarderstraat 88,88a (#2)	Woning	4,5	140577,77	471276,01	Nee		58,26	5	53,26	53	-	5	5		100 lid 3 Wgh	53,26	100a lid 1 sub a & 100a lid 1 sub b sub 2° Wgh	58		58,11	5	53,11	-0,15	0	Nee	5	-
b509_A	Naarderstraat 88,88a (#2)	Woning	1,5	140574,92	471267,97	Nee		63,06	5	58,06	58	-	5	5		100 lid 3 Wgh	58,06	100a lid 1 sub a & 100a lid 2 Wgh	63		62,92	5	57,92	-0,14	0	Nee	5	-
b509_B	Naarderstraat 88,88a (#2)	Woning	4,5	140574,92	471267,97	Nee		63,25	5	58,25	58	-	5	5		100 lid 3 Wgh	58,25	100a lid 1 sub a & 100a lid 2 Wgh	63		63,12	5	58,12	-0,13	0	Nee	5	-
b510_A	Naarderstraat 88,88a (#2)	Woning	1,5	140578,27	471265,77	Nee		58,47	5	53,47	53	-	5	5		100 lid 3 Wgh	53,47	100a lid 1 sub a & 100a lid 1 sub b sub 2° Wgh	58		58,33	5	53,33	-0,14	0	Nee	5	-
b510_B	Naarderstraat 88,88a (#2)	Woning	4,5	140578,27	471265,77	Nee		59,10	5	54,10	54	-	5	5		100 lid 3 Wgh	54,10	100a lid 1 sub a & 100a lid 2 Wgh	59		58,97	5	53,97	-0,13	0	Nee	5	-

								HEERSENDE SITUATIE								Normstelling krachtens Wet geluidhinder en/of Besluit geluidhinder					TOEKOMSTIGE SITUATIE (ZONDER MAATREGELEN)							
Rekenpunt ID	Adres/omschrijving rekenpunt	Type bestemming	Rekenhoogte [m]	X	Y	Sanering [ja/nee]	-	L_{den} [dB]	110 lid g Wet geluidhinder ex 3.4 lid 1 Rmg2012 [dB]	L_{den} - 110 lid g ex 3.4 lid 1 Rmg2012 [dB]	L_{den} afgerond - 110 lid g Wgh [dB]	Eerder vastgestelde hogere waarde [dB]	Toegepaste aftrek conform hogere waardenbesluit [dB]	110 lid g Wet geluidhinder ex 3.4 lid 2 Rmg2012 [dB]	-	Aansturingsartikel ten hoogste toelaatbare geluidbelasting Wet geluidhinder/ Besluit geluidhinder	Ten hoogste toelaatbare geluidbelasting [dB]	Aansturingsartikel maximaal vast te stellen hogere waarde geluidsbelasting Wet geluidhinder/Besluit geluidhinder	Maximaal vast te stellen hogere waarde [dB]	-	L_{den} [dB]	110 lid g Wet geluidhinder ex 3.4 lid 2 Rmg2012 [dB]	L_{den} - 110 lid g t.b.v. verschil-berekening [dB]	ΔL zonder maatregelen t.b.v. verschil-berekening [dB]	ΔL zonder maatregelen t.b.v. verschilberekening afgerond [dB]	Reconstructie in de zin van de Wet geluidhinder? [ja/nee]	110 lid g Wet geluidhinder ex 3.4 lid 1 Rmg2012 [dB]	Vast te stellen hogere waarde zonder aanvullende maatregelen [dB]
b497_A	Naarderstraat 89	Woning	1,5	140556,53	471310,86	Ja		60,59	5	55,59	56	-	5	5		100 lid 3 Wgh	55,59	90 lid 3 Wgh	61		60,46	5	55,46	-0,13	0	Nee	5	-
b497_B	Naarderstraat 89	Woning	4,5	140556,53	471310,86	Ja		61,18	5	56,18	56	-	5	5		100 lid 3 Wgh	56,18	90 lid 3 Wgh	61		61,05	5	56,05	-0,13	0	Nee	5	-
b497_C	Naarderstraat 89	Woning	7,5	140556,53	471310,86	Ja		61,20	5	56,20	56	-	5	5		100 lid 3 Wgh	56,20	90 lid 3 Wgh	61		61,07	5	56,07	-0,13	0	Nee	5	-
b525_A	Naarderstraat 89	Woning	1,5	140551,61	471309,01	Ja		54,90	5	49,90	50	-	5	5		100 lid 3 Wgh	49,90	90 lid 3 Wgh	55		54,75	5	49,75	-0,15	0	Nee	5	-
b525_B	Naarderstraat 89	Woning	4,5	140551,61	471309,01	Ja		55,78	5	50,78	51	-	5	5		100 lid 3 Wgh	50,78	90 lid 3 Wgh	56		55,64	5	50,64	-0,14	0	Nee	5	-
b525_C	Naarderstraat 89	Woning	7,5	140551,61	471309,01	Ja		56,80	5	51,80	52	-	5	5		100 lid 3 Wgh	51,80	90 lid 3 Wgh	57		56,66	5	51,66	-0,14	0	Nee	5	-
b496_A	Naarderstraat 89a	Woning	1,5	140557,18	471315,65	Ja		60,58	5	55,58	56	-	5	5		100 lid 3 Wgh	55,58	90 lid 3 Wgh	61		60,45	5	55,45	-0,13	0	Nee	5	-
b496_B	Naarderstraat 89a	Woning	4,5	140557,18	471315,65	Ja		61,11	5	56,11	56	-	5	5		100 lid 3 Wgh	56,11	90 lid 3 Wgh	61		60,97	5	55,97	-0,14	0	Nee	5	-
b496_C	Naarderstraat 89a	Woning	7,5	140557,18	471315,65	Ja		61,12	5	56,12	56	-	5	5		100 lid 3 Wgh	56,12	90 lid 3 Wgh	61		60,99	5	55,99	-0,13	0	Nee	5	-
b283_B	Naarderstraat 9	Woning	4,5	140594,01	471045,18	Nee		46,31	5	41,31	41	-	5	5		100 lid 1 Wgh	48,00	100a lid 1 sub a & 100a lid 1 sub b sub 2° Wgh	53		45,83	5	40,83	0,00	0	Nee	5	-
b283_C	Naarderstraat 9	Woning	7,5	140594,01	471045,18	Nee		46,62	5	41,62	42	-	5	5		100 lid 1 Wgh	48,00	100a lid 1 sub a & 100a lid 1 sub b sub 2° Wgh	53		46,16	5	41,16	0,00	0	Nee	5	-
b506_A	Naarderstraat 90	Woning	1,5	140577,08	471281,03	Nee		61,31	5	56,31	56	-	5	5		100 lid 3 Wgh	56,31	100a lid 1 sub a & 100a lid 2 Wgh	61		61,17	5	56,17	-0,14	0	Nee	5	-
b506_B	Naarderstraat 90	Woning	4,5	140577,08	471281,03	Nee		61,78	5	56,78	57	-	5	5		100 lid 3 Wgh	56,78	100a lid 1 sub a & 100a lid 2 Wgh	62		61,63	5	56,63	-0,15	0	Nee	5	-
b506_C	Naarderstraat 90	Woning	7,5	140577,08	471281,03	Nee		61,64	5	56,64	57	-	5	5		100 lid 3 Wgh	56,64	100a lid 1 sub a & 100a lid 2 Wgh	62		61,50	5	56,50	-0,14	0	Nee	5	-
b528_A	Naarderstraat 90	Woning	1,5	140581,96	471278,32	Nee		51,23	5	46,23	46	-	5	5		100 lid 1 Wgh	48,00	100a lid 1 sub a & 100a lid 1 sub b sub 2° Wgh	53		51,09	5	46,09	0,00	0	Nee	5	-
b528_B	Naarderstraat 90	Woning	4,5	140581,96	471278,32	Nee		54,41	5	49,41	49	-	5	5		100 lid 3 Wgh	49,41	100a lid 1 sub a & 100a lid 1 sub b sub 2° Wgh	54		54,27	5	49,27	-0,14	0	Nee	5	-
b528_C	Naarderstraat 90	Woning	7,5	140581,96	471278,32	Nee		54,29	5	49,29	49	-	5	5		100 lid 3 Wgh	49,29	100a lid 1 sub a & 100a lid 1 sub b sub 2° Wgh	54		54,15	5	49,15	-0,14	0	Nee	5	-
b493_A	Naarderstraat 91	Woning	1,5	140559,18	471325,65	Ja		60,70	5	55,70	56	-	5	5		100 lid 3 Wgh	55,70	90 lid 3 Wgh	61		60,57	5	55,57	-0,13	0	Nee	5	-
b493_B	Naarderstraat 91	Woning	4,5	140559,18	471325,65	Ja		61,21	5	56,21	56	-	5	5		100 lid 3 Wgh	56,21	90 lid 3 Wgh	61		61,08	5	56,08	-0,13	0	Nee	5	-
b493_C	Naarderstraat 91	Woning	7,5	140559,18	471325,65	Ja		61,20	5	56,20	56	-	5	5		100 lid 3 Wgh	56,20	90 lid 3 Wgh	61		61,07	5	56,07	-0,13	0	Nee	5	-
b494_A	Naarderstraat 91	Woning	1,5	140553,78	471330,17	Ja		52,90	5	47,90	48	-	5	5		100 lid 1 Wgh	48,00	90 lid 3 Wgh	53		52,76	5	47,76	0,00	0	Nee	5	-
b494_B	Naarderstraat 91	Woning	4,5	140553,78	471330,17	Ja		55,40	5	50,40	50	-	5	5		100 lid 3 Wgh	50,40	90 lid 3 Wgh	55		55,25	5	50,25	-0,15	0	Nee	5	-
b494_C	Naarderstraat 91	Woning	7,5	140553,78	471330,17	Ja		55,42	5	50,42	50	-	5	5		100 lid 3 Wgh	50,42	90 lid 3 Wgh	55		55,28	5	50,28	-0,14	0	Nee	5	-
b495_A	Naarderstraat 91	Woning	1,5	140554,01	471322,70	Ja		54,17	5	49,17	49	-	5	5		100 lid 3 Wgh	49,17	90 lid 3 Wgh	54		54,02	5	49,02	-0,15	0	Nee	5	-
b495_B	Naarderstraat 91	Woning	4,5	140554,01	471322,70	Ja		55,58	5	50,58	51	-	5	5		100 lid 3 Wgh	50,58	90 lid 3 Wgh	56		55,44	5	50,44	-0,14	0	Nee	5	-
b495_C	Naarderstraat 91	Woning	7,5	140554,01	471322,70	Ja		55,56	5	50,56	51	-	5	5		100 lid 3 Wgh	50,56	90 lid 3 Wgh	56		55,42	5	50,42	-0,14	0	Nee	5	-
b505_A	Naarderstraat 92	Woning	1,5	140577,31	471288,00	Nee		61,46	5	56,46	56	-	5	5		100 lid 3 Wgh	56,46	100a lid 1 sub a & 100a lid 2 Wgh	61		61,32	5	56,32	-0,14	0	Nee	5	-
b505_B	Naarderstraat 92	Woning	4,5	140577,31	471288,00	Nee		61,80	5	56,80	57	-	5	5		100 lid 3 Wgh	56,80	100a lid 1 sub a & 100a lid 2 Wgh	62		61,66	5	56,66	-0,14	0	Nee	5	-
b505_C	Naarderstraat 92	Woning	7,5	140577,31	471288,00	Nee		61,66	5	56,66	57	-	5	5		100 lid 3 Wgh	56,66	100a lid 1 sub a & 100a lid 2 Wgh	62		61,52	5	56,52	-0,14	0	Nee	5	-
b527_A	Naarderstraat 92	Woning	1,5	140580,62	471290,59	Nee		55,53	5	50,53	51	-	5	5		100 lid 3 Wgh	50,53	100a lid 1 sub a & 100a lid 1 sub b sub 2° Wgh	56		55,39	5	50,39	-0,14	0	Nee	5	-
b527_B	Naarderstraat 92	Woning	4,5	140580,62	471290,59	Nee		56,53	5	51,53	52	-	5	5		100 lid 3 Wgh	51,53	100a lid 1 sub a & 100a lid 1 sub b sub 2° Wgh	57		56,38	5	51,38	-0,15	0	Nee	5	-
b527_C	Naarderstraat 92	Woning	7,5	140580,62	471290,59	Nee		56,41	5	51,41	51	-	5	5		100 lid 3 Wgh	51,41	100a lid 1 sub a & 100a lid 1 sub b sub 2° Wgh	56		56,26	5	51,26	-0,15	0	Nee	5	-
b490_A	Naarderstraat 93	Woning	1,5	140561,19	471337,67	Ja		60,65	5	55,65	56	-	5	5		100 lid 3 Wgh	55,65	90 lid 3 Wgh	61		60,51	5	55,51	-0,14	0	Nee	5	-
b490_B	Naarderstraat 93	Woning	4,5	140561,19	471337,67	Ja		61,05	5	56,05	56	-	5	5		100 lid 3 Wgh	56,05	90 lid 3 Wgh	61		60,92	5	55,92	-0,13	0	Nee	5	-
b490_C	Naarderstraat 93	Woning	7,5	140561,19	471337,67	Ja		61,03	5	56,03	56	-	5	5		100 lid 3 Wgh	56,03	90 lid 3 Wgh	61		60,90	5	55,90	-0,13	0	Nee	5	-
b491_A	Naarderstraat 93	Woning	1,5	140554,45	471343,13	Ja		52,06	5	47,06	47	-	5	5		100 lid 1 Wgh	48,00	90 lid 3 Wgh	53		51,92	5	46,92	0,00	0	Nee	5	-
b491_B	Naarderstraat 93	Woning	4,5	140554,45	471343,13	Ja		54,36	5	49,36	49	-	5	5		100 lid 3 Wgh	49,36	90 lid 3 Wgh	54		54,22	5	49,22	-0,14	0	Nee	5	-
b491_C	Naarderstraat 93	Woning	7,5	140554,45	471343,13	Ja		54,40	5	49,40	49	-	5	5		100 lid 3 Wgh	49,40	90 lid 3 Wgh	54		54,26	5	49,26	-0,14	0	Nee	5	-
b492_A	Naarderstraat 93	Woning	1,5	140554,95	471335,46	Ja		53,57	5	48,57	49	-	5	5		100 lid 3 Wgh	48,57	90 lid 3 Wgh	54		53,42	5	48,42	-0,15	0	Nee	5	-
b492_B	Naarderstraat 93	Woning	4,5	140554,95	471335,46	Ja		54,65	5	49,65	50	-	5	5		100 lid 3 Wgh	49,65	90 lid 3 Wgh	55		54,50	5	49,50	-0,15	0	Nee	5	-
b492_C	Naarderstraat 93	Woning	7,5	140554,95	471335,46	Ja		54,63	5	49,63	50	-	5	5		100 lid 3 Wgh	49,63	90 lid 3 Wgh	55		54,48	5	49,48	-0,15	0	Nee	5	-
b504_A	Naarderstraat 94	Woning	1,5	140577,61	471296,67	Nee		61,64	5	56,64	57	-	5	5		100 lid 3 Wgh	56,64	100a lid 1 sub a & 100a lid 2 Wgh	62		61,49	5	56,49	-0,15	0	Nee	5	-
b504_B	Naarderstraat 94	Woning	4,5	140577,61	471296,67	Nee		61,93	5	56,93	57	-	5	5		100 lid 3 Wgh	56,93	100a lid 1 sub a & 100a lid 2 Wgh	62		61,78	5	56,78	-0,15	0	Nee	5	-
b504_C	Naarderstraat 94	Woning	7,5	140577,61	471296,67	Nee		61,76	5	56,76	57	-	5	5		100 lid 3 Wgh	56,76	100a lid 1 sub a & 100a lid 2 Wgh	62		61,62	5	56,62	-0,14	0	Nee	5	-
b526_A	Naarderstraat 94	Woning	1,5	140581,76	471294,02	Nee		55,13	5	50,13	50	-	5	5		100 lid 3 Wgh	50,13	100a lid 1 sub a & 100a lid 1 sub b sub 2° Wgh	55		54,99	5	49,99	-0,14	0	Nee	5	-
b526_B	Naarderstraat 94	Woning	4,5	140581,76	471294,02	Nee		56,27	5	51,27	51	-	5	5		100 lid 3 Wgh	51,27	100a lid 1 sub a & 100a lid 1 sub b sub 2° Wgh	56		56,13	5	51,13	-0,14	0	Nee	5	-
b526_C	Naarderstraat 94	Woning	7,5	140581,76	471294,02	Nee		56,13	5	51,13	51	-	5	5		100 lid 3 Wgh	51,13	100a lid 1 sub a & 100a lid 1 sub b sub 2° Wgh	56		55,98	5	50,98	-0,15	0	Nee	5	-
b502_A	Naarderstraat 96	Woning	1,5	140577,85	471303,85	Nee		61,88	5	56,88	57	-	5	5		100 lid 3 Wgh	56,88	100a lid 1 sub a & 100a lid 2 Wgh	62		61,74	5	56,74	-0,14	0	Nee	5	-
b502_B	Naarderstraat 96	Woning	4,5	140577,85	471303,85	Nee		62,17	5	57,17	57	-	5	5		100 lid 3 Wgh	57,17	100a lid 1 sub a & 100a lid 2 Wgh	62		62,03	5	57,03	-0,14	0	Nee	5	-
b502_C	Naarderstraat 96	Woning	7,5	140577,85	471303,85	Nee		61,97	5	56,97	57	-	5	5		100 lid 3 Wgh	56,97	100a lid 1 sub a & 100a lid 2 Wgh	62		61,84	5	56,84	-0,13	0	Nee	5	-
b503_A	Naarderstraat 96	Woning	1,5	140586,21	471308,54	Nee		56,83	5	51,83	52	-	5	5		100 lid 3 Wgh	51,83	100a lid 1 sub a & 100a lid 1 sub b sub 2° Wgh	57		56,70	5	51,70	-0,13	0	Nee	5	-
b503_B	Naarderstraat 96	Woning	4,5	140586,21	471308,54	Nee		57,38	5	52,38	52	-	5	5		100 lid 3 Wgh	52,38	100a lid 1 sub a & 100a lid 1 sub b sub 2° Wgh	57		57,25	5	52,25	-0,13	0	Nee	5	-
b503_C	Naarderstraat 96	Woning	7,5	140586,21	471308,54	Nee		57,44	5	52,44	52	-	5	5		100 lid 3 Wgh	52,44	100a lid 1 sub a & 100a lid 1 sub b sub 2° Wgh	57		57,32	5	52,32	-0,12	0	Nee	5	-
b229_B	Nieuwe Doelenstraat 2	Woning	4,5	140651,32	470949,11	Nee		19,10	5	14,10	14	-	5	5		100 lid 1 Wgh	48,00	100a lid 1 sub a & 100a lid 1 sub b sub 2° Wgh	53		19,17	5	14,17	0,00	0	Nee	5	-
b229_C	Nieuwe Doelenstraat 2	Woning	7,5	140651,32	470949,11	Nee		20,10	5	15,10	15	-	5	5		100 lid 1 Wgh	48,00	100a lid 1 sub a & 100a lid 1 sub b sub 2° Wgh	53		20,17	5	15,17	0,00	0	Nee	5	-
b597_A	Noorderweg 2	Woning	1,5	140938,89	471084,95	Nee		16,99	5	11,99	12	-	5	5		100 lid 1 Wgh	48,00	100a lid 1 sub a & 100a lid 1 sub b sub 2° Wgh	53		16,12	5	11,12	0,00	0	Nee	5	-
b597_B	Noorderweg 2	Woning	4,5	140938,89	471084,95	Nee		18,32	5	13,32	13	-	5	5		100 lid 1 Wgh	48,00	100a lid 1 sub a & 100a lid 1 sub b sub 2° Wgh	53		17,10	5	12,10	0,00	0	Nee	5	-
b597_C	Noorderweg 2	Woning	7,5	140938,89	471084,95	Nee		19,30	5	14,30	14	-	5	5		100 lid 1 Wgh	48,00	100a lid 1 sub a & 100a lid 1 sub b sub 2° Wgh	53		17,80	5	12,80	0,00	0	Nee	5	-
b591_B	Noorderweg 38a	Woning	4,5	140884,27	471151,59	Nee		20,51	5	15,51	16	-	5	5		100 lid 1 Wgh	48,00	100a lid 1 sub a & 100a lid 1 sub b sub 2° Wgh	53		20,94	5	15,94	0,00	0	Nee	5	-
b591_C	Noorderweg 38a	Woning	7,5	140884,27	471151,59	Nee		20,87	5	15,87	16	-	5	5		100 lid 1 Wgh	48,00	100a lid 1 sub a & 100a lid 1 sub b sub 2° Wgh	53		21,25	5	16,25	0,00	0	Nee	5	-
b589_B	Noorderweg 40a	Woning	4,5	140882,09	471154,97	Nee		20,95	5	15,95	16	-	5	5		100 lid 1 Wgh	48,00	100a lid 1 sub a & 100a lid 1 sub b sub 2° Wgh	53		21,25	5	16,25	0,00	0	Nee	5	-
b589_C	Noorderweg 40a	Woning	7,5	140882,09	471154,97	Nee		21,29	5	16,29	16	-	5	5		100 lid 1 Wgh	48,00	100a lid 1 sub a & 100a lid 1 sub b sub 2° Wgh	53		21,59	5	16,59	0,00	0	Nee	5	-
b590_B	Noorderweg 40b	Woning	4,5	140882,81	471153,86	Nee		21,18	5	16,18	16	-	5	5		100 lid 1 Wgh	48,00	100a lid 1 sub a & 100a lid 1 sub b sub 2° Wgh	53		21,35	5	16,35	0,00	0	Nee	5	-
b590_C	Noorderweg 40b	Woning	7,5	140882,81	471153,86	Nee		21,51	5	16,51	17	-	5	5		100 lid 1 Wgh	48,00	100a lid 1 sub a & 100a lid 1 sub b sub 2° Wgh	53		21,70	5	16,70	0,00	0	Nee	5	-
b588_B	Noorderweg 42a	Woning	4,5	140877,96	471161,27	Nee		21,37	5	16,37	16	-	5	5		100 lid 1 Wgh	48,00	100a lid 1 sub a & 100a lid 1 sub b sub 2° Wgh	53		21,35	5	16,35	0,00	0	Nee	5	-
b588_C	Noorderweg 42a	Woning	7,5	140877,96	471161,27	Nee		21,97	5	16,97	17	-	5	5		100 lid 1 Wgh	48,00	100a lid 1 sub a & 100a lid 1 sub b sub 2° Wgh	53		21,73	5	16,73	0,00	0	Nee	5	-
b587_A	Noorderweg 46	Woning	1,5	140871,22	471175,16	Nee		22,38	5	17,38	17	-	5	5		100 lid 1 Wgh	48,00	100a lid 1 sub a & 100a lid 1 sub b sub 2° Wgh	53		22,12	5	17,12	0,00	0	Nee	5	-
b587_B	Noorderweg 46	Woning	4,5	140871,22	471175,16	Nee		23,09	5	18,09	18	-	5	5		100 lid 1 Wgh	48,00	100a lid 1 sub a & 100a lid 1 sub b sub 2° Wgh	53		22,91	5	17,91	0,00	0	Nee	5	-
b587_C	Noorderweg 46	Woning	7,5	140871,22	471175,16	Nee		23,55	5	18,55	19	-	5	5		100 lid 1 Wgh	48,00	100a lid 1 sub a & 100a lid 1 sub b sub 2° Wgh	53		23,52	5	18,52	0,00	0	Nee	5	-
b307_A	Noorderweg 64	Woning	1,5	140831,86	471246,13	Nee		22,80	5	17,80	18	-	5	5		100 lid 1 Wgh	48,00	100a lid 1 sub a & 100a lid 1 sub b sub 2° Wgh	53		22,03	5	17,03	0,00	0	Nee	5	-
b307_B	Noorderweg 64	Woning	4,5	140831,86	471246,13	Nee		23,12	5	18,12	18	-	5	5		100 lid 1 Wgh	48,00	100a lid 1 sub a & 100a lid 1 sub b sub 2° Wgh	53		22,42	5	17,42	0,00	0	Nee	5	-
b307_C	Noorderweg 64	Woning	7,5	140831,86	471246,13	Nee		23,14	5	18,14	18	-	5	5		100 lid 1 Wgh	48,00	100a lid 1 sub a & 100a lid 1 sub b sub 2° Wgh	53		22,57	5	17,57	0,00	0	Nee	5	-
b307-1_A	Noorderweg 64	Woning	1,5	140826,23	471255,63	Nee		23,14	5	18,14	18	-	5	5		100 lid 1 Wgh	48,00	100a lid 1 sub a & 100a lid 1 sub b sub 2° Wgh	53		21,92	5	16,92	0,00	0	Nee	5	-
b307-1_B	Noorderweg 64	Woning	4,5	140826,23	471255,63	Nee		23,50	5	18,50	19	-	5	5		100 lid 1 Wgh	48,00	100a lid 1 sub a & 100a lid 1 sub b sub 2° Wgh	53		22,18	5	17,18	0,00	0	Nee	5	-
b307-1_C	Noorderweg 64	Woning	7,5	140826,23	471255,63	Nee		23,51	5	18,51	19	-	5	5		100 lid 1 Wgh	48,00	100a lid 1 sub a & 100a lid 1 sub b sub 2° Wgh	53		22,35	5	17,35	0,00	0	Nee	5	-
b307-2_A	Noorderweg 64	Woning	1,5	140842,89	471227,36	Nee		22,39	5	17,39	17	-	5	5		100 lid 1 Wgh	48,00	100a lid 1 sub a & 100a lid 1 sub b sub 2° Wgh	53		21,79	5	16,79	0,00	0	Nee	5	-
b307-2_B	Noorderweg 64	Woning	4,5	140842,89	471227,36	Nee		22,73	5	17,73	18	-	5	5		100 lid 1 Wgh	48,00	100a lid 1 sub a & 100a lid 1 sub b sub 2° Wgh	53		22,18	5	17,18	0,00	0	Nee	5	-
b307-2_C	Noorderweg 64	Woning	7,5	140842,89	471227,36	Nee		22,28	5	17,28	17	-	5	5		100 lid 1 Wgh	48,00	100a lid 1 sub a & 100a lid 1 sub b sub 2° Wgh	53		21,66	5	16,66	0,00	0	Nee	5	-
b307-2_A	Noorderweg 64	Woning	1,5	140842,89	471227,36	Nee		22,39	5	17,39	17	-	5	5		100 lid 1 Wgh	48,00	100a lid 1 sub a & 100a lid 1 sub b sub 2° Wgh	53		21,79	5	16,79	0,00	0	Nee	5	-
b307-2_B	Noorderweg 64	Woning	4,5	140842,89	471227,36	Nee		22,73	5	17,73	18	-	5	5		100 lid 1 Wgh	48,00	100a lid 1 sub a & 100a lid 1 sub b sub 2° Wgh	53		22,18	5	17,18	0,00	0	Nee	5	-
b307-2_C	Noorderweg 64	Woning	7,5	140842,89	471227,36	Nee		22,28	5	17,28	17	-	5	5		100 lid 1 Wgh	48,00	100a lid 1 sub a & 100a lid 1 sub b sub 2° Wgh	53		21,66	5	16,66	0,00	0	Nee	5	-
b305_A	Noorderweg 70 +abcd (#5)	Woning	1,5	140790,34	471314,13	Nee		23,70	5	18,70	19	-	5	5		100 lid 1 Wgh	48,00	100a lid 1 sub a & 100a lid 1 sub b sub 2° Wgh	53		25,34	5	20,34	0,00	0	Nee	5	-
b305_B	Noorderweg 70 +abcd (#5)	Woning	4,5	140790,34	471314,13	Nee		23,79	5	18,79	19	-	5	5		100 lid 1 Wgh	48,00	100a lid 1 sub a & 100a lid 1 sub b sub 2° Wgh	53		26,02	5	21,02	0,00	0	Nee	5	-
b305_C	Noorderweg 70 +abcd (#5)	Woning	7,5	140790,34	471314,13	Nee		24,03	5	19,03	19	-	5	5		100 lid 1 Wgh	48,00	100a lid 1 sub a & 100a lid 1 sub b sub 2° Wgh	53		25,96	5	20,96	0,00	0	Nee	5	-
b595_A	Noorderweg 76	Woning	1,5	140752,18	471397,90	Nee		24,52	5	19,52	20	-	5	5		100 lid 1 Wgh	48,00	100a lid 1 sub a & 100a lid 1 sub b sub 2° Wgh	53		24,52	5	19,52	0,00	0	Nee	5	-
b595_B	Noorderweg 76	Woning	4,5	140752,18	471397,90	Nee		24,49	5	19,49	19	-	5	5		100 lid 1 Wgh	48,00	100a lid 1 sub a & 100a lid 1 sub b sub 2° Wgh	53		24,52	5	19,52	0,00	0	Nee	5	-
b595_C	Noorderweg 76	Woning	7,5	140752,18	471397,90	Nee		24,02	5	19,02	19	-	5	5		100 lid 1 Wgh	48,00	100a lid 1 sub a & 100a lid 1 sub b sub 2° Wgh	53		24,01	5	19,01	0,00	0	Nee	5	-
b611_A	Noorderweg 76	Woning	1,5	140749,32	471399,17	Nee		25,68	5	20,68	21	-	5	5		100 lid 1 Wgh	48,00	100a lid 1 sub a & 100a lid 1 sub b sub 2° Wgh	53		25,69	5	20,69	0,00	0	Nee	5	-
b611_B	Noorderweg 76	Woning	4,5	140749,32	471399,17	Nee		26,16	5	21,16	21	-	5	5		100 lid 1 Wgh	48,00	100a lid 1 sub a & 100a lid 1 sub b sub 2° Wgh	53		26,17	5	21,17	0,00	0	Nee	5	-
b611_C	Noorderweg 76	Woning	7,5	140749,32	471399,17	Nee		30,07	5	25,07	25	-	5	5		100 lid 1 Wgh	48,00	100a lid 1 sub a & 100a lid 1 sub b sub 2° Wgh	53		30,07	5	25,07	0,00	0	Nee	5	-
b611-1_A	Noorderweg 76	Woning	1,5	140747,54	471401,71	Nee		26,03	5	21,03	21	-	5	5		100 lid 1 Wgh	48,00	100a lid 1 sub a & 100a lid 1 sub b sub 2° Wgh	53		26,02	5	21,02	0,00	0	Nee	5	-
b611-1_B	Noorderweg 76	Woning	4,5	140747,54	471401,71	Nee		26,51	5	21,51	22	-	5	5		100 lid 1 Wgh	48,00	100a lid 1 sub a & 100a lid 1 sub b sub 2° Wgh	53		26,49	5	21,49	0,00	0	Nee	5	-
b611-1_C	Noorderweg 76	Woning	7,5	140747,54	471401,71	Nee		30,35	5	25,35	25	-	5	5		100 lid 1 Wgh	48,00	100a lid 1 sub a & 100a lid 1 sub b sub 2° Wgh	53		30,34	5	25,34	0,00	0	Nee	5	-
b600_A	Noorderweg 78	Woning	1,5	140745,52	471406,50	Nee		27,16	5	22,16	22	-	5	5		100 lid 1 Wgh	48,00	100a lid 1 sub a & 100a lid 1 sub b sub 2° Wgh	53		27,16	5	22,16	0,00	0	Nee	5	-
b600_B	Noorderweg 78	Woning	4,5	140745,52	471406,50	Nee		30,20	5	25,20	25	-	5	5		100 lid 1 Wgh	48,00	100a lid 1 sub a & 100a lid 1 sub b sub 2° Wgh	53		30,21	5	25,21	0,00	0	Nee	5	-
b600_C	Noorderweg 78	Woning	7,5	140745,52	471406,50	Nee		31,35	5	26,35	26	-	5	5		100 lid 1 Wgh	48,00	100a lid 1 sub a & 100a lid 1 sub b sub 2° Wgh	53		31,35	5	26,35	0,00	0	Nee	5	-
b601_A	Noorderweg 80	Woning	1,5	140743,31	471411,70	Nee		26,55	5	21,55	22	-	5	5		100 lid 1 Wgh	48,00	100a lid 1 sub a & 100a lid 1 sub b sub 2° Wgh	53		26,54	5	21,54	0,00	0	Nee	5	-
b601_B	Noorderweg 80	Woning	4,5	140743,31	471411,70	Nee		26,84	5	21,84	22	-	5	5		100 lid 1 Wgh	48,00	100a lid 1 sub a & 100a lid 1 sub b sub 2° Wgh	53		26,82	5	21,82	0,00	0	Nee	5	-
b601_C	Noorderweg 80	Woning	7,5	140743,31	471411,70	Nee		28,62	5	23,62	24	-	5	5		100 lid 1 Wgh	48,00	100a lid 1 sub a & 100a lid 1 sub b sub 2° Wgh	53		28,56	5	23,56	0,00	0	Nee	5	-
b602_A	Noorderweg 82	Woning	1,5	140740,84	471417,54	Nee		26,69	5	21,69	22	-	5	5		100 lid 1 Wgh	48,00	100a lid 1 sub a & 100a lid 1 sub b sub 2° Wgh	53		26,69	5	21,69	0,00	0	Nee	5	-
b602_B	Noorderweg 82	Woning	4,5	140740,84	471417,54	Nee		27,15	5	22,15	22	-	5	5		100 lid 1 Wgh	48,00	100a lid 1 sub a & 100a lid 1 sub b sub 2° Wgh	53		27,15	5	22,15	0,00	0	Nee	5	-
b602_C	Noorderweg 82	Woning	7,5	140740,84	471417,54	Nee		28,83	5	23,83	24	-	5	5		100 lid 1 Wgh	48,00	100a lid 1 sub a & 100a lid 1 sub b sub 2° Wgh	53		28,83	5	23,83	0,00	0	Nee	5	-
b603_A	Noorderweg 84	Woning	1,5	140738,98	471421,93	Nee		26,27	5	21,27	21	-	5	5		100 lid 1 Wgh	48,00	100a lid 1 sub a & 100a lid 1 sub b sub 2° Wgh	53		26,27	5	21,27	0,00	0	Nee	5	-
b603_B	Noorderweg 84	Woning	4,5	140738,98	471421,93	Nee		26,51	5	21,51	22	-	5	5		100 lid 1 Wgh	48,00	100a lid 1 sub a & 100a lid 1 sub b sub 2° Wgh	53		26,51	5	21,51	0,00	0	Nee	5	-
b603_C	Noorderweg 84	Woning	7,5	140738,98	471421,93	Nee		27,49	5	22,49	22	-	5	5		100 lid 1 Wgh	48,00	100a lid 1 sub a & 100a lid 1 sub b sub 2° Wgh	53		27,48	5	22,48	0,00	0	Nee	5	-
b604_A	Noorderweg 86	Woning	1,5	140734,64	471432,32	Nee		26,64	5	21,64	22	-	5	5		100 lid 1 Wgh	48,00	100a lid 1 sub a & 100a lid 1 sub b sub 2° Wgh	53		26,63	5	21,63	0,00	0	Nee	5	-
b604_B	Noorderweg 86	Woning	4,5	140734,64	471432,32	Nee		27,24	5	22,24	22	-	5	5		100 lid 1 Wgh	48,00	100a lid 1 sub a & 100a lid 1 sub b sub 2° Wgh	53		27,23	5	22,23	0,00	0	Nee	5	-
b604_C	Noorderweg 86	Woning	7,5	140734,64	471432,32	Nee		29,31	5	24,31	24	-	5	5		100 lid 1 Wgh	48,00	100a lid 1 sub a & 100a lid 1 sub b sub 2° Wgh	53		29,30	5	24,30	0,00	0	Nee	5	-
b605_A	Noorderweg 86a	Woning	1,5	140735,31	471430,74	Nee		26,79	5	21,79	22	-	5	5		100 lid 1 Wgh	48,00	100a lid 1 sub a & 100a lid 1 sub b sub 2° Wgh	53		26,82	5	21,82	0,00	0	Nee	5	-
b605_B	Noorderweg 86a	Woning	4,5	140735,31	471430,74	Nee		27,35	5	22,35	22	-	5	5		100 lid 1 Wgh	48,00	100a lid 1 sub a & 100a lid 1 sub b sub 2° Wgh	53		27,39	5	22,39	0,00	0	Nee	5	-
b605_C	Noorderweg 86a	Woning	7,5	140735,31	471430,74	Nee		29,41	5	24,41	24	-	5	5		100 lid 1 Wgh	48,00	100a lid 1 sub a & 100a lid 1 sub b sub 2° Wgh	53		29,43	5	24,43	0,00	0	Nee	5	-
b606_A	Noorderweg 88	Woning	1,5	140732,56	471437,19	Nee		25,87	5	20,87	21	-	5	5		100 lid 1 Wgh	48,00	100a lid 1 sub a & 100a lid 1 sub b sub 2° Wgh	53		25,87	5	20,87	0,00	0	Nee	5	-
b606_B	Noorderweg 88	Woning	4,5	140732,56	471437,19	Nee		26,03	5	21,03	21	-	5	5		100 lid 1 Wgh	48,00	100a lid 1 sub a & 100a lid 1 sub b sub 2° Wgh	53		26,03	5	21,03	0,00	0	Nee	5	-
b606_C	Noorderweg 88	Woning	7,5	140732,56	471437,19	Nee		26,84	5	21,84	22	-	5	5		100 lid 1 Wgh	48,00	100a lid 1 sub a & 100a lid 1 sub b sub 2° Wgh	53		26,84	5	21,84	0,00	0	Nee	5	-
b607_A	Noorderweg 88a	Woning	1,5	140733,15	471435,82	Nee		25,83	5	20,83	21	-	5	5		100 lid 1 Wgh	48,00	100a lid 1 sub a & 100a lid 1 sub b sub 2° Wgh	53		25,83	5	20,83	0,00	0	Nee	5	-
b607_B	Noorderweg 88a	Woning	4,5	140733,15	471435,82	Nee		25,97	5	20,97	21	-	5	5		100 lid 1 Wgh	48,00	100a lid 1 sub a & 100a lid 1 sub b sub 2° Wgh	53		25,97	5	20,97	0,00	0	Nee	5	-
b607_C	Noorderweg 88a	Woning	7,5	140733,15	471435,82	Nee		26,73	5	21,73	22	-	5	5		100 lid 1 Wgh	48,00	100a lid 1 sub a & 100a lid 1 sub b sub 2° Wgh	53		26,73	5	21,73	0,00	0	Nee	5	-
b608_A	Noorderweg 90	Woning	1,5	140730,69	471441,57	Nee		27,13	5	22,13	22	-	5	5		100 lid 1 Wgh	48,00	100a lid 1 sub a & 100a lid 1 sub b sub 2° Wgh	53		27,13	5	22,13	0,00	0	Nee	5	-
b608_B	Noorderweg 90	Woning	4,5	140730,69	471441,57	Nee		28,00	5	23,00	23	-	5	5		100 lid 1 Wgh	48,00	100a lid 1 sub a & 100a lid 1 sub b sub 2° Wgh	53		28,00	5	23,00	0,00	0	Nee	5	-
b608_C	Noorderweg 90	Woning	7,5	140730,69	471441,57	Nee		30,54	5	25,54	26	-	5	5		100 lid 1 Wgh	48,00	100a lid 1 sub a & 100a lid 1 sub b sub 2° Wgh	53		30,54	5	25,54	0,00	0	Nee	5	-
b609_A	Noorderweg 92	Woning	1,5	140728,56	471446,57	Nee		25,65	5	20,65	21	-	5	5		100 lid 1 Wgh	48,00	100a lid 1 sub a & 100a lid 1 sub b sub 2° Wgh	53		25,66	5	20,66	0,00	0	Nee	5	-
b609_B	Noorderweg 92	Woning	4,5	140728,56	471446,57	Nee		26,04	5	21,04	21	-	5	5		100 lid 1 Wgh	48,00	100a lid 1 sub a & 100a lid 1 sub b sub 2° Wgh	53		26,06	5	21,06	0,00	0	Nee	5	-
b609_C	Noorderweg 92	Woning	7,5	140728,56	471446,57	Nee		26,97	5	21,97	22	-	5	5		100 lid 1 Wgh	48,00	100a lid 1 sub a & 100a lid 1 sub b sub 2° Wgh	53		26,97	5	21,97	0,00	0	Nee	5	-
b610_A	Noorderweg 94	Woning	1,5	140726,22	471451,78	Nee		27,54	5	22,54	23	-	5	5		100 lid 1 Wgh	48,00	100a lid 1 sub a & 100a lid 1 sub b sub 2° Wgh	53		27,54	5	22,54	0,00	0	Nee	5	-
b610_B	Noorderweg 94	Woning	4,5	140726,22	471451,78	Nee		29,99	5	24,99	25	-	5	5		100 lid 1 Wgh	48,00	100a lid 1 sub a & 100a lid 1 sub b sub 2° Wgh	53		30,00	5	25,00	0,00	0	Nee	5	-
b610_C	Noorderweg 94	Woning	7,5	140726,22	471451,78	Nee		32,79	5	27,79	28	-	5	5		100 lid 1 Wgh	48,00	100a lid 1 sub a & 100a lid 1 sub b sub 2° Wgh	53		32,79	5	27,79	0,00	0	Nee	5	-
b235_A	Oude Doelen 1	Woning	1,5	140663,36	470902,39	Nee		16,09	5	11,09	11	-	5	5		100 lid 1 Wgh	48,00	100a lid 1 sub a & 100a lid 1 sub b sub 2° Wgh	53		16,23	5	11,23	0,00	0	Nee	5	-
b235_B	Oude Doelen 1	Woning	4,5	140663,36	470902,39	Nee		23,26	5	18,26	18	-	5	5		100 lid 1 Wgh	48,00	100a lid 1 sub a & 100a lid 1 sub b sub 2° Wgh	53		23,59	5	18,59	0,00	0	Nee	5	-
b235_C	Oude Doelen 1	Woning	7,5	140663,36	470902,39	Nee		23,50	5	18,50	19	-	5	5		100 lid 1 Wgh	48,00	100a lid 1 sub a & 100a lid 1 sub b sub 2° Wgh	53		23,84	5	18,84	0,00	0	Nee	5	-
b185_A	Oude Eemnesserstraat 1	Woning	1,5	141026,25	470917,36	Nee		11,56	5	6,56	7	-	5	5		100 lid 1 Wgh	48,00	100a lid 1 sub a & 100a lid 1 sub b sub 2° Wgh	53		11,65	5	6,65	0,00	0	Nee	5	-
b185_B	Oude Eemnesserstraat 1	Woning	4,5	141026,25	470917,36	Nee		11,96	5	6,96	7	-	5	5		100 lid 1 Wgh	48,00	100a lid 1 sub a & 100a lid 1 sub b sub 2° Wgh	53		12,05	5	7,05	0,00	0	Nee	5	-
b185_C	Oude Eemnesserstraat 1	Woning	7,5	141026,25	470917,36	Nee		12,10	5	7,10	7	-	5	5		100 lid 1 Wgh	48,00	100a lid 1 sub a & 100a lid 1 sub b sub 2° Wgh	53		12,20	5	7,20	0,00	0	Nee	5	-
b93_A	Oude Eemnesserstraat 2	Woning	1,5	141034,35	470899,94	Nee		11,34	5	6,34	6	-	5	5		100 lid 1 Wgh	48,00	100a lid 1 sub a & 100a lid 1 sub b sub 2° Wgh	53		11,40	5	6,40	0,00	0	Nee	5	-
b93_B	Oude Eemnesserstraat 2	Woning	4,5	141034,35	470899,94	Nee		11,78	5	6,78	7	-	5	5		100 lid 1 Wgh	48,00	100a lid 1 sub a & 100a lid 1 sub b sub 2° Wgh	53		11,85	5	6,85	0,00	0	Nee	5	-
b93_C	Oude Eemnesserstraat 2	Woning	7,5	141034,35	470899,94	Nee		11,99	5	6,99	7	-	5	5		100 lid 1 Wgh	48,00	100a lid 1 sub a & 100a lid 1 sub b sub 2° Wgh	53		12,08	5	7,08	0,00	0	Nee	5	-
b65_A	Oude Eemnesserstraat 4	Woning	1,5	141046,93	470911,37	Nee		14,70	5	9,70	10	-	5	5		100 lid 1 Wgh	48,00	100a lid 1 sub a & 100a lid 1 sub b sub 2° Wgh	53		14,57	5	9,57	0,00	0	Nee	5	-
b65_B	Oude Eemnesserstraat 4	Woning	4,5	141046,93	470911,37	Nee		15,31	5	10,31	10	-	5	5		100 lid 1 Wgh	48,00	100a lid 1 sub a & 100a lid 1 sub b sub 2° Wgh	53		15,23	5	10,23	0,00	0	Nee	5	-
b87_A	Oude Eemnesserstraat 6	Woning	1,5	141050,69	470914,47	Nee		14,24	5	9,24	9	-	5	5		100 lid 1 Wgh	48,00	100a lid 1 sub a & 100a lid 1 sub b sub 2° Wgh	53		14,06	5	9,06	0,00	0	Nee	5	-
b87_B	Oude Eemnesserstraat 6	Woning	4,5	141050,69	470914,47	Nee		14,79	5	9,79	10	-	5	5		100 lid 1 Wgh	48,00	100a lid 1 sub a & 100a lid 1 sub b sub 2° Wgh	53		14,61	5	9,61	0,00	0	Nee	5	-
b92_A	Oude Eemnesserstraat 8	Woning	1,5	141054,41	470917,54	Nee		13,84	5	8,84	9	-	5	5		100 lid 1 Wgh	48,00	100a lid 1 sub a & 100a lid 1 sub b sub 2° Wgh	53		13,88	5	8,88	0,00	0	Nee	5	-
b92_B	Oude Eemnesserstraat 8	Woning	4,5	141054,41	470917,54	Nee		14,34	5	9,34	9	-	5	5		100 lid 1 Wgh	48,00	100a lid 1 sub a & 100a lid 1 sub b sub 2° Wgh	53		14,37	5	9,37	0,00	0	Nee	5	-
b544_A	PA Weeldenburgpad 1	Woning	1,5	140497,16	471049,51	Nee		0,00	5	0,00	0	-	5	5		100 lid 1 Wgh	48,00	100a lid 1 sub a & 100a lid 1 sub b sub 2° Wgh	53		0,00	5	-5,00	0,00	0	Nee	5	-
b544_B	PA Weeldenburgpad 1	Woning	4,5	140497,16	471049,51	Nee		13,73	5	8,73	9	-	5	5		100 lid 1 Wgh	48,00	100a lid 1 sub a & 100a lid 1 sub b sub 2° Wgh	53		13,15	5	8,15	0,00	0	Nee	5	-
b545_A	PA Weeldenburgpad 1	Woning	1,5	140502,07	471052,14	Nee		21,92	5	16,92	17	-	5	5		100 lid 1 Wgh	48,00	100a lid 1 sub a & 100a lid 1 sub b sub 2° Wgh	53		22,03	5	17,03	0,00	0	Nee	5	-
b545_B	PA Weeldenburgpad 1	Woning	4,5	140502,07	471052,14	Nee		22,79	5	17,79	18	-	5	5		100 lid 1 Wgh	48,00	100a lid 1 sub a & 100a lid 1 sub b sub 2° Wgh	53		22,79	5	17,79	0,00	0	Nee	5	-
b548_A	PA Weeldenburgpad 1	Woning	1,5	140490,52	471054,39	Nee		0,00	5	0,00	0	-	5	5		100 lid 1 Wgh	48,00	100a lid 1 sub a & 100a lid 1 sub b sub 2° Wgh	53		0,00	5	-5,00	0,00	0	Nee	5	-

								HEERSENDE SITUATIE								Normstelling krachtens Wet geluidhinder en/of Besluit geluidhinder					TOEKOMSTIGE SITUATIE (ZONDER MAATREGELEN)							
Rekenpunt ID	Adres/omschrijving rekenpunt	Type bestemming	Rekenhoogte [m]	X	Y	Sanering [ja/nee]	-	L_{den} [dB]	110 lid g Wet geluidhinder ex 3.4 lid 1 Rmg2012 [dB]	L_{den} - 110 lid g ex 3.4 lid 1 Rmg2012 [dB]	L_{den} afgerond - 110 lid g Wgh [dB]	Eerder vastgestelde hogere waarde [dB]	Toegepaste aftrek conform hogere waardenbesluit [dB]	110 lid g Wet geluidhinder ex 3.4 lid 2 Rmg2012 [dB]	-	Aansturingsartikel ten hoogste toelaatbare geluidbelasting Wet geluidhinder/ Besluit geluidhinder	Ten hoogste toelaatbare geluidbelasting [dB]	Aansturingsartikel maximaal vast te stellen hogere waarde geluidsbelasting Wet geluidhinder/Besluit geluidhinder	Maximaal vast te stellen hogere waarde [dB]	-	L_{den} [dB]	110 lid g Wet geluidhinder ex 3.4 lid 2 Rmg2012 [dB]	L_{den} - 110 lid g t.b.v. verschil-berekening [dB]	ΔL zonder maatregelen t.b.v. verschil-berekening [dB]	ΔL zonder maatregelen t.b.v. verschilberekening afgerond [dB]	Reconstructie in de zin van de Wet geluidhinder? [ja/nee]	110 lid g Wet geluidhinder ex 3.4 lid 1 Rmg2012 [dB]	Vast te stellen hogere waarde zonder aanvullende maatregelen [dB]
b548_B	PA Weeldenburgpad 1	Woning	4,5	140490,52	471054,39	Nee		10,94	5	5,94	6	-	5	5		100 lid 1 Wgh	48,00	100a lid 1 sub a & 100a lid 1 sub b sub 2° Wgh	53		10,98	5	5,98	0,00	0	Nee	5	-
b550_A	PA Weeldenburgpad 2	Woning	1,5	140512,25	471061,52	Nee		0,00	5	0,00	0	-	5	5		100 lid 1 Wgh	48,00	100a lid 1 sub a & 100a lid 1 sub b sub 2° Wgh	53		0,00	5	-5,00	0,00	0	Nee	5	-
b550_B	PA Weeldenburgpad 2	Woning	4,5	140512,25	471061,52	Nee		11,13	5	6,13	6	-	5	5		100 lid 1 Wgh	48,00	100a lid 1 sub a & 100a lid 1 sub b sub 2° Wgh	53		11,24	5	6,24	0,00	0	Nee	5	-
b551_A	PA Weeldenburgpad 2	Woning	1,5	140514,10	471058,57	Nee		0,00	5	0,00	0	-	5	5		100 lid 1 Wgh	48,00	100a lid 1 sub a & 100a lid 1 sub b sub 2° Wgh	53		0,00	5	-5,00	0,00	0	Nee	5	-
b551_B	PA Weeldenburgpad 2	Woning	4,5	140514,10	471058,57	Nee		12,25	5	7,25	7	-	5	5		100 lid 1 Wgh	48,00	100a lid 1 sub a & 100a lid 1 sub b sub 2° Wgh	53		12,23	5	7,23	0,00	0	Nee	5	-
b546_A	PA Weeldenburgpad 3	Woning	1,5	140504,06	471059,61	Nee		22,82	5	17,82	18	-	5	5		100 lid 1 Wgh	48,00	100a lid 1 sub a & 100a lid 1 sub b sub 2° Wgh	53		22,91	5	17,91	0,00	0	Nee	5	-
b546_B	PA Weeldenburgpad 3	Woning	4,5	140504,06	471059,61	Nee		24,42	5	19,42	19	-	5	5		100 lid 1 Wgh	48,00	100a lid 1 sub a & 100a lid 1 sub b sub 2° Wgh	53		24,45	5	19,45	0,00	0	Nee	5	-
b547_A	PA Weeldenburgpad 3	Woning	1,5	140492,56	471061,41	Nee		0,00	5	0,00	0	-	5	5		100 lid 1 Wgh	48,00	100a lid 1 sub a & 100a lid 1 sub b sub 2° Wgh	53		0,00	5	-5,00	0,00	0	Nee	5	-
b547_B	PA Weeldenburgpad 3	Woning	4,5	140492,56	471061,41	Nee		9,62	5	4,62	5	-	5	5		100 lid 1 Wgh	48,00	100a lid 1 sub a & 100a lid 1 sub b sub 2° Wgh	53		9,65	5	4,65	0,00	0	Nee	5	-
b552_A	PA Weeldenburgpad 5	Woning	1,5	140499,49	471071,63	Nee		0,00	5	0,00	0	-	5	5		100 lid 1 Wgh	48,00	100a lid 1 sub a & 100a lid 1 sub b sub 2° Wgh	53		0,00	5	-5,00	0,00	0	Nee	5	-
b552_B	PA Weeldenburgpad 5	Woning	4,5	140499,49	471071,63	Nee		12,36	5	7,36	7	-	5	5		100 lid 1 Wgh	48,00	100a lid 1 sub a & 100a lid 1 sub b sub 2° Wgh	53		11,80	5	6,80	0,00	0	Nee	5	-
b553_A	PA Weeldenburgpad 5	Woning	1,5	140492,64	471075,67	Nee		0,00	5	0,00	0	-	5	5		100 lid 1 Wgh	48,00	100a lid 1 sub a & 100a lid 1 sub b sub 2° Wgh	53		0,00	5	-5,00	0,00	0	Nee	5	-
b553_B	PA Weeldenburgpad 5	Woning	4,5	140492,64	471075,67	Nee		10,12	5	5,12	5	-	5	5		100 lid 1 Wgh	48,00	100a lid 1 sub a & 100a lid 1 sub b sub 2° Wgh	53		10,11	5	5,11	0,00	0	Nee	5	-
b554_A	PA Weeldenburgpad 5	Woning	1,5	140504,52	471075,20	Nee		22,99	5	17,99	18	-	5	5		100 lid 1 Wgh	48,00	100a lid 1 sub a & 100a lid 1 sub b sub 2° Wgh	53		23,17	5	18,17	0,00	0	Nee	5	-
b554_B	PA Weeldenburgpad 5	Woning	4,5	140504,52	471075,20	Nee		24,43	5	19,43	19	-	5	5		100 lid 1 Wgh	48,00	100a lid 1 sub a & 100a lid 1 sub b sub 2° Wgh	53		24,89	5	19,89	0,00	0	Nee	5	-
b123_A	Prins Bernhardstraat 25	Woning	1,5	140857,16	470709,47	Nee		8,45	5	3,45	3	-	5	5		100 lid 1 Wgh	48,00	100a lid 1 sub a & 100a lid 1 sub b sub 2° Wgh	53		8,37	5	3,37	0,00	0	Nee	5	-
b123_B	Prins Bernhardstraat 25	Woning	4,5	140857,16	470709,47	Nee		15,64	5	10,64	11	-	5	5		100 lid 1 Wgh	48,00	100a lid 1 sub a & 100a lid 1 sub b sub 2° Wgh	53		15,63	5	10,63	0,00	0	Nee	5	-
b123_C	Prins Bernhardstraat 25	Woning	7,5	140857,16	470709,47	Nee		15,86	5	10,86	11	-	5	5		100 lid 1 Wgh	48,00	100a lid 1 sub a & 100a lid 1 sub b sub 2° Wgh	53		15,83	5	10,83	0,00	0	Nee	5	-
b169_A	Prins Bernhardstraat 27, 27abc (#4)	Woning	1,5	140863,96	470710,73	Nee		8,07	5	3,07	3	-	5	5		100 lid 1 Wgh	48,00	100a lid 1 sub a & 100a lid 1 sub b sub 2° Wgh	53		8,05	5	3,05	0,00	0	Nee	5	-
b169_B	Prins Bernhardstraat 27, 27abc (#4)	Woning	4,5	140863,96	470710,73	Nee		14,50	5	9,50	9	-	5	5		100 lid 1 Wgh	48,00	100a lid 1 sub a & 100a lid 1 sub b sub 2° Wgh	53		14,51	5	9,51	0,00	0	Nee	5	-
b169_C	Prins Bernhardstraat 27, 27abc (#4)	Woning	7,5	140863,96	470710,73	Nee		14,86	5	9,86	10	-	5	5		100 lid 1 Wgh	48,00	100a lid 1 sub a & 100a lid 1 sub b sub 2° Wgh	53		14,91	5	9,91	0,00	0	Nee	5	-
b584_A	Prins Bernhardstraat 27, 27abc (#4)	Woning	1,5	140865,59	470714,28	Nee		8,55	5	3,55	4	-	5	5		100 lid 1 Wgh	48,00	100a lid 1 sub a & 100a lid 1 sub b sub 2° Wgh	53		9,52	5	4,52	0,00	0	Nee	5	-
b584_B	Prins Bernhardstraat 27, 27abc (#4)	Woning	4,5	140865,59	470714,28	Nee		11,08	5	6,08	6	-	5	5		100 lid 1 Wgh	48,00	100a lid 1 sub a & 100a lid 1 sub b sub 2° Wgh	53		11,40	5	6,40	0,00	0	Nee	5	-
b584_C	Prins Bernhardstraat 27, 27abc (#4)	Woning	7,5	140865,59	470714,28	Nee		11,33	5	6,33	6	-	5	5		100 lid 1 Wgh	48,00	100a lid 1 sub a & 100a lid 1 sub b sub 2° Wgh	53		11,58	5	6,58	0,00	0	Nee	5	-
b124_A	Prins Bernhardstraat 29	Woning	1,5	140871,15	470711,83	Nee		8,10	5	3,10	3	-	5	5		100 lid 1 Wgh	48,00	100a lid 1 sub a & 100a lid 1 sub b sub 2° Wgh	53		8,01	5	3,01	0,00	0	Nee	5	-
b124_B	Prins Bernhardstraat 29	Woning	4,5	140871,15	470711,83	Nee		13,50	5	8,50	9	-	5	5		100 lid 1 Wgh	48,00	100a lid 1 sub a & 100a lid 1 sub b sub 2° Wgh	53		13,64	5	8,64	0,00	0	Nee	5	-
b124_C	Prins Bernhardstraat 29	Woning	7,5	140871,15	470711,83	Nee		13,81	5	8,81	9	-	5	5		100 lid 1 Wgh	48,00	100a lid 1 sub a & 100a lid 1 sub b sub 2° Wgh	53		13,86	5	8,86	0,00	0	Nee	5	-
b585_A	Prins Bernhardstraat 29	Woning	1,5	140868,65	470715,07	Nee		10,44	5	5,44	5	-	5	5		100 lid 1 Wgh	48,00	100a lid 1 sub a & 100a lid 1 sub b sub 2° Wgh	53		10,45	5	5,45	0,00	0	Nee	5	-
b585_B	Prins Bernhardstraat 29	Woning	4,5	140868,65	470715,07	Nee		14,25	5	9,25	9	-	5	5		100 lid 1 Wgh	48,00	100a lid 1 sub a & 100a lid 1 sub b sub 2° Wgh	53		14,19	5	9,19	0,00	0	Nee	5	-
b585_C	Prins Bernhardstraat 29	Woning	7,5	140868,65	470715,07	Nee		15,12	5	10,12	10	-	5	5		100 lid 1 Wgh	48,00	100a lid 1 sub a & 100a lid 1 sub b sub 2° Wgh	53		14,95	5	9,95	0,00	0	Nee	5	-
b184_A	Prins Bernhardstraat 31	Woning	1,5	140878,04	470712,40	Nee		8,10	5	3,10	3	-	5	5		100 lid 1 Wgh	48,00	100a lid 1 sub a & 100a lid 1 sub b sub 2° Wgh	53		7,90	5	2,90	0,00	0	Nee	5	-
b184_B	Prins Bernhardstraat 31	Woning	4,5	140878,04	470712,40	Nee		14,30	5	9,30	9	-	5	5		100 lid 1 Wgh	48,00	100a lid 1 sub a & 100a lid 1 sub b sub 2° Wgh	53		14,18	5	9,18	0,00	0	Nee	5	-
b184_C	Prins Bernhardstraat 31	Woning	7,5	140878,04	470712,40	Nee		14,66	5	9,66	10	-	5	5		100 lid 1 Wgh	48,00	100a lid 1 sub a & 100a lid 1 sub b sub 2° Wgh	53		14,55	5	9,55	0,00	0	Nee	5	-
b136_A	Prins Bernhardstraat 33	Woning	1,5	140881,97	470712,71	Nee		10,54	5	5,54	6	-	5	5		100 lid 1 Wgh	48,00	100a lid 1 sub a & 100a lid 1 sub b sub 2° Wgh	53		10,68	5	5,68	0,00	0	Nee	5	-
b136_B	Prins Bernhardstraat 33	Woning	4,5	140881,97	470712,71	Nee		15,21	5	10,21	10	-	5	5		100 lid 1 Wgh	48,00	100a lid 1 sub a & 100a lid 1 sub b sub 2° Wgh	53		15,32	5	10,32	0,00	0	Nee	5	-
b136_C	Prins Bernhardstraat 33	Woning	7,5	140881,97	470712,71	Nee		15,54	5	10,54	11	-	5	5		100 lid 1 Wgh	48,00	100a lid 1 sub a & 100a lid 1 sub b sub 2° Wgh	53		15,61	5	10,61	0,00	0	Nee	5	-
b125_A	Prins Bernhardstraat 35	Woning	1,5	140888,86	470713,27	Nee		14,10	5	9,10	9	-	5	5		100 lid 1 Wgh	48,00	100a lid 1 sub a & 100a lid 1 sub b sub 2° Wgh	53		13,64	5	8,64	0,00	0	Nee	5	-
b125_B	Prins Bernhardstraat 35	Woning	4,5	140888,86	470713,27	Nee		14,80	5	9,80	10	-	5	5		100 lid 1 Wgh	48,00	100a lid 1 sub a & 100a lid 1 sub b sub 2° Wgh	53		14,56	5	9,56	0,00	0	Nee	5	-
b125_C	Prins Bernhardstraat 35	Woning	7,5	140888,86	470713,27	Nee		14,87	5	9,87	10	-	5	5		100 lid 1 Wgh	48,00	100a lid 1 sub a & 100a lid 1 sub b sub 2° Wgh	53		14,89	5	9,89	0,00	0	Nee	5	-
b586_A	Prins Bernhardstraat 35	Woning	1,5	140892,02	470715,68	Nee		9,43	5	4,43	4	-	5	5		100 lid 1 Wgh	48,00	100a lid 1 sub a & 100a lid 1 sub b sub 2° Wgh	53		8,27	5	3,27	0,00	0	Nee	5	-
b586_B	Prins Bernhardstraat 35	Woning	4,5	140892,02	470715,68	Nee		9,81	5	4,81	5	-	5	5		100 lid 1 Wgh	48,00	100a lid 1 sub a & 100a lid 1 sub b sub 2° Wgh	53		9,23	5	4,23	0,00	0	Nee	5	-
b586_C	Prins Bernhardstraat 35	Woning	7,5	140892,02	470715,68	Nee		9,98	5	4,98	5	-	5	5		100 lid 1 Wgh	48,00	100a lid 1 sub a & 100a lid 1 sub b sub 2° Wgh	53		9,33	5	4,33	0,00	0	Nee	5	-
b128_A	Prins Bernhardstraat 37	Woning	1,5	140903,93	470715,25	Nee		12,31	5	7,31	7	-	5	5		100 lid 1 Wgh	48,00	100a lid 1 sub a & 100a lid 1 sub b sub 2° Wgh	53		12,18	5	7,18	0,00	0	Nee	5	-
b128_B	Prins Bernhardstraat 37	Woning	4,5	140903,93	470715,25	Nee		14,74	5	9,74	10	-	5	5		100 lid 1 Wgh	48,00	100a lid 1 sub a & 100a lid 1 sub b sub 2° Wgh	53		14,68	5	9,68	0,00	0	Nee	5	-
b129_A	Prins Bernhardstraat 37	Woning	1,5	140899,39	470718,38	Nee		13,12	5	8,12	8	-	5	5		100 lid 1 Wgh	48,00	100a lid 1 sub a & 100a lid 1 sub b sub 2° Wgh	53		13,44	5	8,44	0,00	0	Nee	5	-
b129_B	Prins Bernhardstraat 37	Woning	4,5	140899,39	470718,38	Nee		14,58	5	9,58	10	-	5	5		100 lid 1 Wgh	48,00	100a lid 1 sub a & 100a lid 1 sub b sub 2° Wgh	53		14,92	5	9,92	0,00	0	Nee	5	-
b126_A	Prins Bernhardstraat 39	Woning	1,5	140910,40	470719,99	Nee		8,65	5	3,65	4	-	5	5		100 lid 1 Wgh	48,00	100a lid 1 sub a & 100a lid 1 sub b sub 2° Wgh	53		9,53	5	4,53	0,00	0	Nee	5	-
b126_B	Prins Bernhardstraat 39	Woning	4,5	140910,40	470719,99	Nee		9,90	5	4,90	5	-	5	5		100 lid 1 Wgh	48,00	100a lid 1 sub a & 100a lid 1 sub b sub 2° Wgh	53		10,17	5	5,17	0,00	0	Nee	5	-
b127_A	Prins Bernhardstraat 39	Woning	1,5	140908,75	470717,24	Nee		12,25	5	7,25	7	-	5	5		100 lid 1 Wgh	48,00	100a lid 1 sub a & 100a lid 1 sub b sub 2° Wgh	53		11,73	5	6,73	0,00	0	Nee	5	-
b127_B	Prins Bernhardstraat 39	Woning	4,5	140908,75	470717,24	Nee		14,47	5	9,47	9	-	5	5		100 lid 1 Wgh	48,00	100a lid 1 sub a & 100a lid 1 sub b sub 2° Wgh	53		14,18	5	9,18	0,00	0	Nee	5	-
b221_A	Prins Bernhardstraat 45 t/m 113 (#35)	Woning	1,5	140977,05	470740,22	Nee		13,30	5	8,30	8	-	5	5		100 lid 1 Wgh	48,00	100a lid 1 sub a & 100a lid 1 sub b sub 2° Wgh	53		13,26	5	8,26	0,00	0	Nee	5	-
b221_B	Prins Bernhardstraat 45 t/m 113 (#35)	Woning	4,5	140977,05	470740,22	Nee		13,35	5	8,35	8	-	5	5		100 lid 1 Wgh	48,00	100a lid 1 sub a & 100a lid 1 sub b sub 2° Wgh	53		13,33	5	8,33	0,00	0	Nee	5	-
b221_C	Prins Bernhardstraat 45 t/m 113 (#35)	Woning	7,5	140977,05	470740,22	Nee		12,81	5	7,81	8	-	5	5		100 lid 1 Wgh	48,00	100a lid 1 sub a & 100a lid 1 sub b sub 2° Wgh	53		12,77	5	7,77	0,00	0	Nee	5	-
b221_D	Prins Bernhardstraat 45 t/m 113 (#35)	Woning	10,5	140977,05	470740,22	Nee		12,63	5	7,63	8	-	5	5		100 lid 1 Wgh	48,00	100a lid 1 sub a & 100a lid 1 sub b sub 2° Wgh	53		12,60	5	7,60	0,00	0	Nee	5	-
b221_E	Prins Bernhardstraat 45 t/m 113 (#35)	Woning	13,5	140977,05	470740,22	Nee		9,74	5	4,74	5	-	5	5		100 lid 1 Wgh	48,00	100a lid 1 sub a & 100a lid 1 sub b sub 2° Wgh	53		9,74	5	4,74	0,00	0	Nee	5	-
b221_F	Prins Bernhardstraat 45 t/m 113 (#35)	Woning	16,5	140977,05	470740,22	Nee		9,26	5	4,26	4	-	5	5		100 lid 1 Wgh	48,00	100a lid 1 sub a & 100a lid 1 sub b sub 2° Wgh	53		9,22	5	4,22	0,00	0	Nee	5	-
b314_A	Prins Bernhardstraat 45 t/m 113 (#35)	Woning	19,5	140977,32	470739,69	Nee		9,51	5	4,51	5	-	5	5		100 lid 1 Wgh	48,00	100a lid 1 sub a & 100a lid 1 sub b sub 2° Wgh	53		9,57	5	4,57	0,00	0	Nee	5	-
b314_B	Prins Bernhardstraat 45 t/m 113 (#35)	Woning	22,5	140977,32	470739,69	Nee		10,29	5	5,29	5	-	5	5		100 lid 1 Wgh	48,00	100a lid 1 sub a & 100a lid 1 sub b sub 2° Wgh	53		10,24	5	5,24	0,00	0	Nee	5	-
b314_C	Prins Bernhardstraat 45 t/m 113 (#35)	Woning	25,5	140977,32	470739,69	Nee		11,15	5	6,15	6	-	5	5		100 lid 1 Wgh	48,00	100a lid 1 sub a & 100a lid 1 sub b sub 2° Wgh	53		11,12	5	6,12	0,00	0	Nee	5	-
b314_D	Prins Bernhardstraat 45 t/m 113 (#35)	Woning	28,5	140977,32	470739,69	Nee		12,01	5	7,01	7	-	5	5		100 lid 1 Wgh	48,00	100a lid 1 sub a & 100a lid 1 sub b sub 2° Wgh	53		11,99	5	6,99	0,00	0	Nee	5	-
b314_E	Prins Bernhardstraat 45 t/m 113 (#35)	Woning	31,5	140977,32	470739,69	Nee		12,96	5	7,96	8	-	5	5		100 lid 1 Wgh	48,00	100a lid 1 sub a & 100a lid 1 sub b sub 2° Wgh	53		12,98	5	7,98	0,00	0	Nee	5	-
b314_F	Prins Bernhardstraat 45 t/m 113 (#35)	Woning	34,5	140977,32	470739,69	Nee		13,60	5	8,60	9	-	5	5		100 lid 1 Wgh	48,00	100a lid 1 sub a & 100a lid 1 sub b sub 2° Wgh	53		13,60	5	8,60	0,00	0	Nee	5	-
b315_A	Prins Bernhardstraat 45 t/m 113 (#35)	Woning	37,5	140976,77	470740,76	Nee		13,26	5	8,26	8	-	5	5		100 lid 1 Wgh	48,00	100a lid 1 sub a & 100a lid 1 sub b sub 2° Wgh	53		12,74	5	7,74	0,00	0	Nee	5	-
b481_A	Prof. Kochstraat 13	Woning	1,5	141125,06	470796,84	Nee		13,73	5	8,73	9	-	5	5		100 lid 1 Wgh	48,00	100a lid 1 sub a & 100a lid 1 sub b sub 2° Wgh	53		13,77	5	8,77	0,00	0	Nee	5	-
b481_B	Prof. Kochstraat 13	Woning	4,5	141125,06	470796,84	Nee		13,20	5	8,20	8	-	5	5		100 lid 1 Wgh	48,00	100a lid 1 sub a & 100a lid 1 sub b sub 2° Wgh	53		13,24	5	8,24	0,00	0	Nee	5	-
b481_C	Prof. Kochstraat 13	Woning	7,5	141125,06	470796,84	Nee		13,22	5	8,22	8	-	5	5		100 lid 1 Wgh	48,00	100a lid 1 sub a & 100a lid 1 sub b sub 2° Wgh	53		13,27	5	8,27	0,00	0	Nee	5	-
b480_A	Prof. Kochstraat 2	Woning	1,5	141135,85	470745,08	Nee		13,85	5	8,85	9	-	5	5		100 lid 1 Wgh	48,00	100a lid 1 sub a & 100a lid 1 sub b sub 2° Wgh	53		13,82	5	8,82	0,00	0	Nee	5	-
b480_B	Prof. Kochstraat 2	Woning	4,5	141135,85	470745,08	Nee		13,73	5	8,73	9	-	5	5		100 lid 1 Wgh	48,00	100a lid 1 sub a & 100a lid 1 sub b sub 2° Wgh	53		13,67	5	8,67	0,00	0	Nee	5	-
b480_C	Prof. Kochstraat 2	Woning	7,5	141135,85	470745,08	Nee		13,49	5	8,49	8	-	5	5		100 lid 1 Wgh	48,00	100a lid 1 sub a & 100a lid 1 sub b sub 2° Wgh	53		13,44	5	8,44	0,00	0	Nee	5	-
b101_A	Professor Donderstraat 1	Woning	1,5	141043,12	470882,96	Nee		11,41	5	6,41	6	-	5	5		100 lid 1 Wgh	48,00	100a lid 1 sub a & 100a lid 1 sub b sub 2° Wgh	53		11,46	5	6,46	0,00	0	Nee	5	-
b101_B	Professor Donderstraat 1	Woning	4,5	141043,12	470882,96	Nee		11,89	5	6,89	7	-	5	5		100 lid 1 Wgh	48,00	100a lid 1 sub a & 100a lid 1 sub b sub 2° Wgh	53		11,93	5	6,93	0,00	0	Nee	5	-
b98_A	Professor Donderstraat 2	Woning	1,5	141067,57	470873,57	Nee		14,97	5	9,97	10	-	5	5		100 lid 1 Wgh	48,00	100a lid 1 sub a & 100a lid 1 sub b sub 2° Wgh	53		14,77	5	9,77	0,00	0	Nee	5	-
b98_B	Professor Donderstraat 2	Woning	4,5	141067,57	470873,57	Nee		15,51	5	10,51	11	-	5	5		100 lid 1 Wgh	48,00	100a lid 1 sub a & 100a lid 1 sub b sub 2° Wgh	53		15,34	5	10,34	0,00	0	Nee	5	-
b100_A	Professor Donderstraat 3	Woning	1,5	141055,19	470892,55	Nee		15,12	5	10,12	10	-	5	5		100 lid 1 Wgh	48,00	100a lid 1 sub a & 100a lid 1 sub b sub 2° Wgh	53		15,47	5	10,47	0,00	0	Nee	5	-
b100_B	Professor Donderstraat 3	Woning	4,5	141055,19	470892,55	Nee		16,23	5	11,23	11	-	5	5		100 lid 1 Wgh	48,00	100a lid 1 sub a & 100a lid 1 sub b sub 2° Wgh	53		16,59	5	11,59	0,00	0	Nee	5	-
b99_A	Professor Donderstraat 4	Woning	1,5	141072,56	470876,63	Nee		15,52	5	10,52	11	-	5	5		100 lid 1 Wgh	48,00	100a lid 1 sub a & 100a lid 1 sub b sub 2° Wgh	53		14,85	5	9,85	0,00	0	Nee	5	-
b99_B	Professor Donderstraat 4	Woning	4,5	141072,56	470876,63	Nee		16,27	5	11,27	11	-	5	5		100 lid 1 Wgh	48,00	100a lid 1 sub a & 100a lid 1 sub b sub 2° Wgh	53		15,61	5	10,61	0,00	0	Nee	5	-
b73_A	Professor Donderstraat 5	Woning	1,5	141062,57	470901,93	Nee		14,45	5	9,45	9	-	5	5		100 lid 1 Wgh	48,00	100a lid 1 sub a & 100a lid 1 sub b sub 2° Wgh	53		14,96	5	9,96	0,00	0	Nee	5	-
b73_B	Professor Donderstraat 5	Woning	4,5	141062,57	470901,93	Nee		15,42	5	10,42	10	-	5	5		100 lid 1 Wgh	48,00	100a lid 1 sub a & 100a lid 1 sub b sub 2° Wgh	53		15,90	5	10,90	0,00	0	Nee	5	-
b89_A	Professor Donderstraat 6	Woning	1,5	141076,09	470878,71	Nee		16,16	5	11,16	11	-	5	5		100 lid 1 Wgh	48,00	100a lid 1 sub a & 100a lid 1 sub b sub 2° Wgh	53		15,58	5	10,58	0,00	0	Nee	5	-
b89_B	Professor Donderstraat 6	Woning	4,5	141076,09	470878,71	Nee		16,86	5	11,86	12	-	5	5		100 lid 1 Wgh	48,00	100a lid 1 sub a & 100a lid 1 sub b sub 2° Wgh	53		16,23	5	11,23	0,00	0	Nee	5	-
b81_A	Professor Kochstraat 1	Woning	1,5	141079,72	470812,10	Nee		5,24	5	0,24	0	-	5	5		100 lid 1 Wgh	48,00	100a lid 1 sub a & 100a lid 1 sub b sub 2° Wgh	53		5,26	5	0,26	0,00	0	Nee	5	-
b81_B	Professor Kochstraat 1	Woning	4,5	141079,72	470812,10	Nee		6,66	5	1,66	2	-	5	5		100 lid 1 Wgh	48,00	100a lid 1 sub a & 100a lid 1 sub b sub 2° Wgh	53		6,68	5	1,68	0,00	0	Nee	5	-
b82_A	Professor Kochstraat 1	Woning	1,5	141081,28	470817,78	Nee		15,92	5	10,92	11	-	5	5		100 lid 1 Wgh	48,00	100a lid 1 sub a & 100a lid 1 sub b sub 2° Wgh	53		15,65	5	10,65	0,00	0	Nee	5	-
b82_B	Professor Kochstraat 1	Woning	4,5	141081,28	470817,78	Nee		16,37	5	11,37	11	-	5	5		100 lid 1 Wgh	48,00	100a lid 1 sub a & 100a lid 1 sub b sub 2° Wgh	53		16,02	5	11,02	0,00	0	Nee	5	-
b83_A	Professor Kochstraat 11	Woning	1,5	141117,23	470798,27	Nee		12,04	5	7,04	7	-	5	5		100 lid 1 Wgh	48,00	100a lid 1 sub a & 100a lid 1 sub b sub 2° Wgh	53		11,97	5	6,97	0,00	0	Nee	5	-
b83_B	Professor Kochstraat 11	Woning	4,5	141117,23	470798,27	Nee		12,13	5	7,13	7	-	5	5		100 lid 1 Wgh	48,00	100a lid 1 sub a & 100a lid 1 sub b sub 2° Wgh	53		12,04	5	7,04	0,00	0	Nee	5	-
b83_C	Professor Kochstraat 11	Woning	7,5	141117,23	470798,27	Nee		12,20	5	7,20	7	-	5	5		100 lid 1 Wgh	48,00	100a lid 1 sub a & 100a lid 1 sub b sub 2° Wgh	53		12,13	5	7,13	0,00	0	Nee	5	-
b76_A	Professor Kochstraat 3	Woning	1,5	141084,43	470809,17	Nee		4,16	5	0,00	0	-	5	5		100 lid 1 Wgh	48,00	100a lid 1 sub a & 100a lid 1 sub b sub 2° Wgh	53		1,14	5	-3,86	0,00	0	Nee	5	-
b76_B	Professor Kochstraat 3	Woning	4,5	141084,43	470809,17	Nee		5,65	5	0,65	1	-	5	5		100 lid 1 Wgh	48,00	100a lid 1 sub a & 100a lid 1 sub b sub 2° Wgh	53		2,43	5	-2,57	0,00	0	Nee	5	-
b75_A	Professor Kochstraat 5	Woning	1,5	141090,26	470806,18	Nee		5,78	5	0,78	1	-	5	5		100 lid 1 Wgh	48,00	100a lid 1 sub a & 100a lid 1 sub b sub 2° Wgh	53		3,19	5	-1,81	0,00	0	Nee	5	-
b75_B	Professor Kochstraat 5	Woning	4,5	141090,26	470806,18	Nee		6,89	5	1,89	2	-	5	5		100 lid 1 Wgh	48,00	100a lid 1 sub a & 100a lid 1 sub b sub 2° Wgh	53		3,98	5	-1,02	0,00	0	Nee	5	-
b80_A	Professor Kochstraat 7	Woning	1,5	141097,30	470803,37	Nee		4,93	5	0,00	0	-	5	5		100 lid 1 Wgh	48,00	100a lid 1 sub a & 100a lid 1 sub b sub 2° Wgh	53		5,32	5	0,32	0,00	0	Nee	5	-
b80_B	Professor Kochstraat 7	Woning	4,5	141097,30	470803,37	Nee		5,10	5	0,10	0	-	5	5		100 lid 1 Wgh	48,00	100a lid 1 sub a & 100a lid 1 sub b sub 2° Wgh	53		5,57	5	0,57	0,00	0	Nee	5	-
b95_A	Professor Poelsstraat 1	Woning	1,5	141077,90	470843,73	Nee		10,71	5	5,71	6	-	5	5		100 lid 1 Wgh	48,00	100a lid 1 sub a & 100a lid 1 sub b sub 2° Wgh	53		10,83	5	5,83	0,00	0	Nee	5	-
b95_B	Professor Poelsstraat 1	Woning	4,5	141077,90	470843,73	Nee		11,86	5	6,86	7	-	5	5		100 lid 1 Wgh	48,00	100a lid 1 sub a & 100a lid 1 sub b sub 2° Wgh	53		11,96	5	6,96	0,00	0	Nee	5	-
b108_A	Professor Poelsstraat 1a	Woning	1,5	141084,11	470854,99	Nee		13,77	5	8,77	9	-	5	5		100 lid 1 Wgh	48,00	100a lid 1 sub a & 100a lid 1 sub b sub 2° Wgh	53		13,82	5	8,82	0,00	0	Nee	5	-
b108_B	Professor Poelsstraat 1a	Woning	4,5	141084,11	470854,99	Nee		14,33	5	9,33	9	-	5	5		100 lid 1 Wgh	48,00	100a lid 1 sub a & 100a lid 1 sub b sub 2° Wgh	53		14,32	5	9,32	0,00	0	Nee	5	-
b79_A	Professor Poelsstraat 2	Woning	1,5	141083,11	470825,05	Nee		11,40	5	6,40	6	-	5	5		100 lid 1 Wgh	48,00	100a lid 1 sub a & 100a lid 1 sub b sub 2° Wgh	53		10,92	5	5,92	0,00	0	Nee	5	-
b79_B	Professor Poelsstraat 2	Woning	4,5	141083,11	470825,05	Nee		11,86	5	6,86	7	-	5	5		100 lid 1 Wgh	48,00	100a lid 1 sub a & 100a lid 1 sub b sub 2° Wgh	53		11,24	5	6,24	0,00	0	Nee	5	-
b191_A	Professor Poelsstraat 2a	Woning	1,5	141089,25	470834,18	Nee		15,35	5	10,35	10	-	5	5		100 lid 1 Wgh	48,00	100a lid 1 sub a & 100a lid 1 sub b sub 2° Wgh	53		15,25	5	10,25	0,00	0	Nee	5	-
b191_B	Professor Poelsstraat 2a	Woning	4,5	141089,25	470834,18	Nee		15,89	5	10,89	11	-	5	5		100 lid 1 Wgh	48,00	100a lid 1 sub a & 100a lid 1 sub b sub 2° Wgh	53		15,80	5	10,80	0,00	0	Nee	5	-
b78_A	Professor Poelsstraat 2b	Woning	1,5	141096,31	470836,41	Nee		14,70	5	9,70	10	-	5	5		100 lid 1 Wgh	48,00	100a lid 1 sub a & 100a lid 1 sub b sub 2° Wgh	53		14,56	5	9,56	0,00	0	Nee	5	-
b78_B	Professor Poelsstraat 2b	Woning	4,5	141096,31	470836,41	Nee		14,51	5	9,51	10	-	5	5		100 lid 1 Wgh	48,00	100a lid 1 sub a & 100a lid 1 sub b sub 2° Wgh	53		14,43	5	9,43	0,00	0	Nee	5	-
b94_A	Professor Poelsstraat 3	Woning	1,5	141090,50	470845,50	Nee		12,25	5	7,25	7	-	5	5		100 lid 1 Wgh	48,00	100a lid 1 sub a & 100a lid 1 sub b sub 2° Wgh	53		12,24	5	7,24	0,00	0	Nee	5	-
b94_B	Professor Poelsstraat 3	Woning	4,5	141090,50	470845,50	Nee		12,42	5	7,42	7	-	5	5		100 lid 1 Wgh	48,00	100a lid 1 sub a & 100a lid 1 sub b sub 2° Wgh	53		12,34	5	7,34	0,00	0	Nee	5	-
b77_A	Professor Poelsstraat 4	Woning	1,5	141100,26	470837,63	Nee		15,75	5	10,75	11	-	5	5		100 lid 1 Wgh	48,00	100a lid 1 sub a & 100a lid 1 sub b sub 2° Wgh	53		15,49	5	10,49	0,00	0	Nee	5	-
b77_B	Professor Poelsstraat 4	Woning	4,5	141100,26	470837,63	Nee		15,99	5	10,99	11	-	5	5		100 lid 1 Wgh	48,00	100a lid 1 sub a & 100a lid 1 sub b sub 2° Wgh	53		15,64	5	10,64	0,00	0	Nee	5	-
b104_A	Professor Poelsstraat 5	Woning	1,5	141096,09	470846,60	Nee		11,83	5	6,83	7	-	5	5		100 lid 1 Wgh	48,00	100a lid 1 sub a & 100a lid 1 sub b sub 2° Wgh	53		11,56	5	6,56	0,00	0	Nee	5	-
b104_B	Professor Poelsstraat 5	Woning	4,5	141096,09	470846,60	Nee		12,62	5	7,62	8	-	5	5		100 lid 1 Wgh	48,00	100a lid 1 sub a & 100a lid 1 sub b sub 2° Wgh	53		11,94	5	6,94	0,00	0	Nee	5	-
b102_A	Professor Poelsstraat 6	Woning	1,5	141105,71	470839,32	Nee		15,76	5	10,76	11	-	5	5		100 lid 1 Wgh	48,00	100a lid 1 sub a & 100a lid 1 sub b sub 2° Wgh	53		15,45	5	10,45	0,00	0	Nee	5	-
b102_B	Professor Poelsstraat 6	Woning	4,5	141105,71	470839,32	Nee		16,13	5	11,13	11	-	5	5		100 lid 1 Wgh	48,00	100a lid 1 sub a & 100a lid 1 sub b sub 2° Wgh	53		15,76	5	10,76	0,00	0	Nee	5	-
b103_A	Professor Poelsstraat 7	Woning	1,5	141100,57	470848,82	Nee		12,09	5	7,09	7	-	5	5		100 lid 1 Wgh	48,00	100a lid 1 sub a & 100a lid 1 sub b sub 2° Wgh	53		12,05	5	7,05	0,00	0	Nee	5	-
b103_B	Professor Poelsstraat 7	Woning	4,5	141100,57	470848,82	Nee		12,54	5	7,54	8	-	5	5		100 lid 1 Wgh	48,00	100a lid 1 sub a & 100a lid 1 sub b sub 2° Wgh	53		12,41	5	7,41	0,00	0	Nee	5	-
b762_A	Schapenkamp 101 t/m 145 (#23)	Woning	1,5	140927,74	470774,48	Nee		14,79	5	9,79	10	-	5	5		100 lid 1 Wgh	48,00	100a lid 1 sub a & 100a lid 1 sub b sub 2° Wgh	53		13,84	5	8,84	0,00	0	Nee	5	-
b762_B	Schapenkamp 101 t/m 145 (#23)	Woning	4,5	140927,74	470774,48	Nee		15,15	5	10,15	10	-	5	5		100 lid 1 Wgh	48,00	100a lid 1 sub a & 100a lid 1 sub b sub 2° Wgh	53		14,43	5	9,43	0,00	0	Nee	5	-
b762_C	Schapenkamp 101 t/m 145 (#23)	Woning	7,5	140927,74	470774,48	Nee		15,37	5	10,37	10	-	5	5		100 lid 1 Wgh	48,00	100a lid 1 sub a & 100a lid 1 sub b sub 2° Wgh	53		14,72	5	9,72	0,00	0	Nee	5	-
b762_D	Schapenkamp 101 t/m 145 (#23)	Woning	10,5	140927,74	470774,48	Nee		15,74	5	10,74	11	-	5	5		100 lid 1 Wgh	48,00	100a lid 1 sub a & 100a lid 1 sub b sub 2° Wgh	53		15,11	5	10,11	0,00	0	Nee	5	-
b762_E	Schapenkamp 101 t/m 145 (#23)	Woning	13,5	140927,74	470774,48	Nee		15,87	5	10,87	11	-	5	5		100 lid 1 Wgh	48,00	100a lid 1 sub a & 100a lid 1 sub b sub 2° Wgh	53		15,25	5	10,25	0,00	0	Nee	5	-
b762_F	Schapenkamp 101 t/m 145 (#23)	Woning	16,5	140927,74	470774,48	Nee		16,02	5	11,02	11	-	5	5		100 lid 1 Wgh	48,00	100a lid 1 sub a & 100a lid 1 sub b sub 2° Wgh	53		15,40	5	10,40	0,00	0	Nee	5	-
b839_A	Schapenkamp 101 t/m 145 (#23)	Woning	19,5	140927,95	470774,08	Nee		15,14	5	10,14	10	-	5	5		100 lid 1 Wgh	48,00	100a lid 1 sub a & 100a lid 1 sub b sub 2° Wgh	53		14,56	5	9,56	0,00	0	Nee	5	-
b839_B	Schapenkamp 101 t/m 145 (#23)	Woning	22,5	140927,95	470774,08	Nee		12,97	5	7,97	8	-	5	5		100 lid 1 Wgh	48,00	100a lid 1 sub a & 100a lid 1 sub b sub 2° Wgh	53		11,93	5	6,93	0,00	0	Nee	5	-
b839_C	Schapenkamp 101 t/m 145 (#23)	Woning	25,5	140927,95	470774,08	Nee		12,17	5	7,17	7	-	5	5		100 lid 1 Wgh	48,00	100a lid 1 sub a & 100a lid 1 sub b sub 2° Wgh	53		11,80	5	6,80	0,00	0	Nee	5	-
b187_A	Schapenkamp 126 en 126a (#2)	Woning	1,5	140850,16	470838,48	Nee		8,30	5	3,30	3	-	5	5		100 lid 1 Wgh	48,00	100a lid 1 sub a & 100a lid 1 sub b sub 2° Wgh	53		7,95	5	2,95	0,00	0	Nee	5	-
b187_B	Schapenkamp 126 en 126a (#2)	Woning	4,5	140850,16	470838,48	Nee		9,51	5	4,51	5	-	5	5		100 lid 1 Wgh	48,00	100a lid 1 sub a & 100a lid 1 sub b sub 2° Wgh	53		9,50	5	4,50	0,00	0	Nee	5	-
b204_B	Schapenkamp 132 tm 148 (9)	Woning	4,5	140866,33	470805,41	Nee		13,75	5	8,75	9	-	5	5		100 lid 1 Wgh	48,00	100a lid 1 sub a & 100a lid 1 sub b sub 2° Wgh	53		14,97	5	9,97	0,00	0	Nee	5	-
b204_C	Schapenkamp 132 tm 148 (9)	Woning	7,5	140866,33	470805,41	Nee		13,98	5	8,98	9	-	5	5		100 lid 1 Wgh	48,00	100a lid 1 sub a & 100a lid 1 sub b sub 2° Wgh	53		15,14	5	10,14	0,00	0	Nee	5	-
b204_D	Schapenkamp 132 tm 148 (9)	Woning	10,5	140866,33	470805,41	Nee		14,22	5	9,22	9	-	5	5		100 lid 1 Wgh	48,00	100a lid 1 sub a & 100a lid 1 sub b sub 2° Wgh	53		15,49	5	10,49	0,00	0	Nee	5	-
b205_B	Schapenkamp 132 tm 148 (9)	Woning	4,5	140868,85	470798,53	Nee		11,77	5	6,77	7	-	5	5		100 lid 1 Wgh	48,00	100a lid 1 sub a & 100a lid 1 sub b sub 2° Wgh	53		10,95	5	5,95	0,00	0	Nee	5	-
b205_C	Schapenkamp 132 tm 148 (9)	Woning	7,5	140868,85	470798,53	Nee		11,87	5	6,87	7	-	5	5		100 lid 1 Wgh	48,00	100a lid 1 sub a & 100a lid 1 sub b sub 2° Wgh	53		10,98	5	5,98	0,00	0	Nee	5	-
b205_D	Schapenkamp 132 tm 148 (9)	Woning	10,5	140868,85	470798,53	Nee		10,96	5	5,96	6	-	5	5		100 lid 1 Wgh	48,00	100a lid 1 sub a & 100a lid 1 sub b sub 2° Wgh	53		9,73	5	4,73	0,00	0	Nee	5	-
b206_B	Schapenkamp 132 tm 148 (9)	Woning	4,5	140875,88	470783,33	Nee		12,13	5	7,13	7	-	5	5		100 lid 1 Wgh	48,00	100a lid 1 sub a & 100a lid 1 sub b sub 2° Wgh	53		13,88	5	8,88	0,00	0	Nee	5	-
b206_C	Schapenkamp 132 tm 148 (9)	Woning	7,5	140875,88	470783,33	Nee		12,30	5	7,30	7	-	5	5		100 lid 1 Wgh	48,00	100a lid 1 sub a & 100a lid 1 sub b sub 2° Wgh	53		14,01	5	9,01	0,00	0	Nee	5	-
b206_D	Schapenkamp 132 tm 148 (9)	Woning	10,5	140875,88	470783,33	Nee		12,66	5	7,66	8	-	5	5		100 lid 1 Wgh	48,00	100a lid 1 sub a & 100a lid 1 sub b sub 2° Wgh	53		14,25	5	9,25	0,00	0	Nee	5	-
b207_B	Schapenkamp 132 tm 148 (9)	Woning	4,5	140882,81	470771,12	Nee		11,29	5	6,29	6	-	5	5		100 lid 1 Wgh	48,00	100a lid 1 sub a & 100a lid 1 sub b sub 2° Wgh	53		11,24	5	6,24	0,00	0	Nee	5	-
b207_C	Schapenkamp 132 tm 148 (9)	Woning	7,5	140882,81	470771,12	Nee		11,32	5	6,32	6	-	5	5		100 lid 1 Wgh	48,00	100a lid 1 sub a & 100a lid 1 sub b sub 2° Wgh	53		11,13	5	6,13	0,00	0	Nee	5	-
b207_D	Schapenkamp 132 tm 148 (9)	Woning	10,5	140882,81	470771,12	Nee		11,37	5	6,37	6	-	5	5		100 lid 1 Wgh	48,00	100a lid 1 sub a & 100a lid 1 sub b sub 2° Wgh	53		11,16	5	6,16	0,00	0	Nee	5	-
b114_A	Schapenkamp 150	Woning	1,5	140879,10	470757,91	Nee		13,38	5	8,38	8	-	5	5		100 lid 1 Wgh	48,00	100a lid 1 sub a & 100a lid 1 sub b sub 2° Wgh	53		13,36	5	8,36	0,00	0	Nee	5	-
b114_B	Schapenkamp 150	Woning	4,5	140879,10	470757,91	Nee		18,29	5	13,29	13	-	5	5		100 lid 1 Wgh	48,00	100a lid 1 sub a & 100a lid 1 sub b sub 2° Wgh	53		18,53	5	13,53	0,00	0	Nee	5	-
b114_C	Schapenkamp 150	Woning	7,5	140879,10	470757,91	Nee		19,02	5	14,02	14	-	5	5		100 lid 1 Wgh	48,00	100a lid 1 sub a & 100a lid 1 sub b sub 2° Wgh	53		19,22	5	14,22	0,00	0	Nee	5	-
b115_A	Schapenkamp 150	Woning	1,5	140886,66	470765,93	Nee		10,97	5	5,97	6	-	5	5		100 lid 1 Wgh	48,00	100a lid 1 sub a & 100a lid 1 sub b sub 2° Wgh	53		11,59	5	6,59	0,00	0	Nee	5	-
b115_B	Schapenkamp 150	Woning	4,5	140886,66	470765,93	Nee		11,66	5	6,66	7	-	5	5		100 lid 1 Wgh	48,00	100a lid 1 sub a & 100a lid 1 sub b sub 2° Wgh	53		12,13	5	7,13	0,00	0	Nee	5	-
b115_C	Schapenkamp 150	Woning	7,5	140886,66	470765,93	Nee		11,74	5	6,74	7	-	5	5		100 lid 1 Wgh	48,00	100a lid 1 sub a & 100a lid 1 sub b sub 2° Wgh	53		12,14	5	7,14	0,00	0	Nee	5	-
b763_A	Schapenkamp 151 t/m 199,41 (#26)	Woning	1,5	140947,68	470739,79	Nee		14,44	5	9,44	9	-	5	5		100 lid 1 Wgh	48,00	100a lid 1 sub a & 100a lid 1 sub b sub 2° Wgh	53		14,65	5	9,65	0,00	0	Nee	5	-
b763_B	Schapenkamp 151 t/m 199,41 (#26)	Woning	4,5	140947,68	470739,79	Nee		14,54	5	9,54	10	-	5	5		100 lid 1 Wgh	48,00	100a lid 1 sub a & 100a lid 1 sub b sub 2° Wgh	53		15,15	5	10,15	0,00	0	Nee	5	-
b763_C	Schapenkamp 151 t/m 199,41 (#26)	Woning	7,5	140947,68	470739,79	Nee		14,38	5	9,38	9	-	5	5		100 lid 1 Wgh	48,00	100a lid 1 sub a & 100a lid 1 sub b sub 2° Wgh	53		15,18	5	10,18	0,00	0	Nee	5	-

								HEERSENDE SITUATIE								Normstelling krachtens Wet geluidhinder en/of Besluit geluidhinder					TOEKOMSTIGE SITUATIE (ZONDER MAATREGELEN)							
Rekenpunt ID	Adres/omschrijving rekenpunt	Type bestemming	Rekenhoogte [m]	X	Y	Sanering [ja/nee]	-	L_{den} [dB]	110 lid g Wet geluidhinder ex 3.4 lid 1 Rmg2012 [dB]	L_{den} - 110 lid g ex 3.4 lid 1 Rmg2012 [dB]	L_{den} afgerond - 110 lid g Wgh [dB]	Eerder vastgestelde hogere waarde [dB]	Toegepaste aftrek conform hogere waardenbesluit [dB]	110 lid g Wet geluidhinder ex 3.4 lid 2 Rmg2012 [dB]	-	Aansturingsartikel ten hoogste toelaatbare geluidbelasting Wet geluidhinder/ Besluit geluidhinder	Ten hoogste toelaatbare geluidbelasting [dB]	Aansturingsartikel maximaal vast te stellen hogere waarde geluidsbelasting Wet geluidhinder/Besluit geluidhinder	Maximaal vast te stellen hogere waarde [dB]	-	L_{den} [dB]	110 lid g Wet geluidhinder ex 3.4 lid 2 Rmg2012 [dB]	L_{den} - 110 lid g t.b.v. verschil-berekening [dB]	ΔL zonder maatregelen t.b.v. verschil-berekening [dB]	ΔL zonder maatregelen t.b.v. verschilberekening afgerond [dB]	Reconstructie in de zin van de Wet geluidhinder? [ja/nee]	110 lid g Wet geluidhinder ex 3.4 lid 1 Rmg2012 [dB]	Vast te stellen hogere waarde zonder aanvullende maatregelen [dB]
b763_D	Schapenkamp 151 t/m 199,41 (#26)	Woning	10,5	140947,68	470739,79	Nee		14,13	5	9,13	9	-	5	5		100 lid 1 Wgh	48,00	100a lid 1 sub a & 100a lid 1 sub b sub 2° Wgh	53		15,15	5	10,15	0,00	0	Nee	5	-
b763_E	Schapenkamp 151 t/m 199,41 (#26)	Woning	13,5	140947,68	470739,79	Nee		11,21	5	6,21	6	-	5	5		100 lid 1 Wgh	48,00	100a lid 1 sub a & 100a lid 1 sub b sub 2° Wgh	53		11,28	5	6,28	0,00	0	Nee	5	-
b763_F	Schapenkamp 151 t/m 199,41 (#26)	Woning	16,5	140947,68	470739,79	Nee		10,20	5	5,20	5	-	5	5		100 lid 1 Wgh	48,00	100a lid 1 sub a & 100a lid 1 sub b sub 2° Wgh	53		10,58	5	5,58	0,00	0	Nee	5	-
b830_A	Schapenkamp 151 t/m 199,41 (#26)	Woning	19,5	140948,00	470739,16	Nee		10,43	5	5,43	5	-	5	5		100 lid 1 Wgh	48,00	100a lid 1 sub a & 100a lid 1 sub b sub 2° Wgh	53		10,86	5	5,86	0,00	0	Nee	5	-
b830_B	Schapenkamp 151 t/m 199,41 (#26)	Woning	22,5	140948,00	470739,16	Nee		10,86	5	5,86	6	-	5	5		100 lid 1 Wgh	48,00	100a lid 1 sub a & 100a lid 1 sub b sub 2° Wgh	53		11,30	5	6,30	0,00	0	Nee	5	-
b830_C	Schapenkamp 151 t/m 199,41 (#26)	Woning	25,5	140948,00	470739,16	Nee		11,40	5	6,40	6	-	5	5		100 lid 1 Wgh	48,00	100a lid 1 sub a & 100a lid 1 sub b sub 2° Wgh	53		11,80	5	6,80	0,00	0	Nee	5	-
b830_D	Schapenkamp 151 t/m 199,41 (#26)	Woning	28,5	140948,00	470739,16	Nee		11,99	5	6,99	7	-	5	5		100 lid 1 Wgh	48,00	100a lid 1 sub a & 100a lid 1 sub b sub 2° Wgh	53		12,36	5	7,36	0,00	0	Nee	5	-
b831_A	Schapenkamp 151 t/m 199,41 (#26)	Woning	1,5	140940,06	470754,63	Nee		14,63	5	9,63	10	-	5	5		100 lid 1 Wgh	48,00	100a lid 1 sub a & 100a lid 1 sub b sub 2° Wgh	53		14,01	5	9,01	0,00	0	Nee	5	-
b831_B	Schapenkamp 151 t/m 199,41 (#26)	Woning	4,5	140940,06	470754,63	Nee		14,96	5	9,96	10	-	5	5		100 lid 1 Wgh	48,00	100a lid 1 sub a & 100a lid 1 sub b sub 2° Wgh	53		14,53	5	9,53	0,00	0	Nee	5	-
b831_C	Schapenkamp 151 t/m 199,41 (#26)	Woning	7,5	140940,06	470754,63	Nee		15,05	5	10,05	10	-	5	5		100 lid 1 Wgh	48,00	100a lid 1 sub a & 100a lid 1 sub b sub 2° Wgh	53		14,70	5	9,70	0,00	0	Nee	5	-
b831_D	Schapenkamp 151 t/m 199,41 (#26)	Woning	10,5	140940,06	470754,63	Nee		15,25	5	10,25	10	-	5	5		100 lid 1 Wgh	48,00	100a lid 1 sub a & 100a lid 1 sub b sub 2° Wgh	53		14,95	5	9,95	0,00	0	Nee	5	-
b831_E	Schapenkamp 151 t/m 199,41 (#26)	Woning	13,5	140940,06	470754,63	Nee		14,61	5	9,61	10	-	5	5		100 lid 1 Wgh	48,00	100a lid 1 sub a & 100a lid 1 sub b sub 2° Wgh	53		14,28	5	9,28	0,00	0	Nee	5	-
b831_F	Schapenkamp 151 t/m 199,41 (#26)	Woning	16,5	140940,06	470754,63	Nee		12,13	5	7,13	7	-	5	5		100 lid 1 Wgh	48,00	100a lid 1 sub a & 100a lid 1 sub b sub 2° Wgh	53		11,69	5	6,69	0,00	0	Nee	5	-
b832_A	Schapenkamp 151 t/m 199,41 (#26)	Woning	19,5	140940,48	470753,80	Nee		12,57	5	7,57	8	-	5	5		100 lid 1 Wgh	48,00	100a lid 1 sub a & 100a lid 1 sub b sub 2° Wgh	53		12,01	5	7,01	0,00	0	Nee	5	-
b832_B	Schapenkamp 151 t/m 199,41 (#26)	Woning	22,5	140940,48	470753,80	Nee		12,51	5	7,51	8	-	5	5		100 lid 1 Wgh	48,00	100a lid 1 sub a & 100a lid 1 sub b sub 2° Wgh	53		11,92	5	6,92	0,00	0	Nee	5	-
b832_C	Schapenkamp 151 t/m 199,41 (#26)	Woning	25,5	140940,48	470753,80	Nee		13,03	5	8,03	8	-	5	5		100 lid 1 Wgh	48,00	100a lid 1 sub a & 100a lid 1 sub b sub 2° Wgh	53		12,46	5	7,46	0,00	0	Nee	5	-
b832_D	Schapenkamp 151 t/m 199,41 (#26)	Woning	28,5	140940,48	470753,80	Nee		13,61	5	8,61	9	-	5	5		100 lid 1 Wgh	48,00	100a lid 1 sub a & 100a lid 1 sub b sub 2° Wgh	53		13,08	5	8,08	0,00	0	Nee	5	-
b833_A	Schapenkamp 151 t/m 199,41 (#26)	Woning	1,5	140939,69	470757,40	Nee		11,15	5	6,15	6	-	5	5		100 lid 1 Wgh	48,00	100a lid 1 sub a & 100a lid 1 sub b sub 2° Wgh	53		10,10	5	5,10	0,00	0	Nee	5	-
b833_B	Schapenkamp 151 t/m 199,41 (#26)	Woning	4,5	140939,69	470757,40	Nee		11,30	5	6,30	6	-	5	5		100 lid 1 Wgh	48,00	100a lid 1 sub a & 100a lid 1 sub b sub 2° Wgh	53		10,32	5	5,32	0,00	0	Nee	5	-
b833_C	Schapenkamp 151 t/m 199,41 (#26)	Woning	7,5	140939,69	470757,40	Nee		11,32	5	6,32	6	-	5	5		100 lid 1 Wgh	48,00	100a lid 1 sub a & 100a lid 1 sub b sub 2° Wgh	53		10,35	5	5,35	0,00	0	Nee	5	-
b833_D	Schapenkamp 151 t/m 199,41 (#26)	Woning	10,5	140939,69	470757,40	Nee		11,38	5	6,38	6	-	5	5		100 lid 1 Wgh	48,00	100a lid 1 sub a & 100a lid 1 sub b sub 2° Wgh	53		10,39	5	5,39	0,00	0	Nee	5	-
b833_E	Schapenkamp 151 t/m 199,41 (#26)	Woning	13,5	140939,69	470757,40	Nee		11,44	5	6,44	6	-	5	5		100 lid 1 Wgh	48,00	100a lid 1 sub a & 100a lid 1 sub b sub 2° Wgh	53		10,41	5	5,41	0,00	0	Nee	5	-
b833_F	Schapenkamp 151 t/m 199,41 (#26)	Woning	16,5	140939,69	470757,40	Nee		11,74	5	6,74	7	-	5	5		100 lid 1 Wgh	48,00	100a lid 1 sub a & 100a lid 1 sub b sub 2° Wgh	53		10,63	5	5,63	0,00	0	Nee	5	-
b834_A	Schapenkamp 151 t/m 199,41 (#26)	Woning	19,5	140940,51	470757,88	Nee		12,48	5	7,48	7	-	5	5		100 lid 1 Wgh	48,00	100a lid 1 sub a & 100a lid 1 sub b sub 2° Wgh	53		11,87	5	6,87	0,00	0	Nee	5	-
b834_B	Schapenkamp 151 t/m 199,41 (#26)	Woning	22,5	140940,51	470757,88	Nee		13,37	5	8,37	8	-	5	5		100 lid 1 Wgh	48,00	100a lid 1 sub a & 100a lid 1 sub b sub 2° Wgh	53		12,74	5	7,74	0,00	0	Nee	5	-
b834_C	Schapenkamp 151 t/m 199,41 (#26)	Woning	25,5	140940,51	470757,88	Nee		14,24	5	9,24	9	-	5	5		100 lid 1 Wgh	48,00	100a lid 1 sub a & 100a lid 1 sub b sub 2° Wgh	53		13,65	5	8,65	0,00	0	Nee	5	-
b834_D	Schapenkamp 151 t/m 199,41 (#26)	Woning	28,5	140940,51	470757,88	Nee		14,81	5	9,81	10	-	5	5		100 lid 1 Wgh	48,00	100a lid 1 sub a & 100a lid 1 sub b sub 2° Wgh	53		14,23	5	9,23	0,00	0	Nee	5	-
b835_A	Schapenkamp 151 t/m 199,41 (#26)	Woning	1,5	140952,67	470733,15	Nee		13,65	5	8,65	9	-	5	5		100 lid 1 Wgh	48,00	100a lid 1 sub a & 100a lid 1 sub b sub 2° Wgh	53		13,61	5	8,61	0,00	0	Nee	5	-
b835_B	Schapenkamp 151 t/m 199,41 (#26)	Woning	4,5	140952,67	470733,15	Nee		13,89	5	8,89	9	-	5	5		100 lid 1 Wgh	48,00	100a lid 1 sub a & 100a lid 1 sub b sub 2° Wgh	53		14,05	5	9,05	0,00	0	Nee	5	-
b835_C	Schapenkamp 151 t/m 199,41 (#26)	Woning	7,5	140952,67	470733,15	Nee		13,72	5	8,72	9	-	5	5		100 lid 1 Wgh	48,00	100a lid 1 sub a & 100a lid 1 sub b sub 2° Wgh	53		13,99	5	8,99	0,00	0	Nee	5	-
b835_D	Schapenkamp 151 t/m 199,41 (#26)	Woning	10,5	140952,67	470733,15	Nee		13,18	5	8,18	8	-	5	5		100 lid 1 Wgh	48,00	100a lid 1 sub a & 100a lid 1 sub b sub 2° Wgh	53		13,62	5	8,62	0,00	0	Nee	5	-
b835_E	Schapenkamp 151 t/m 199,41 (#26)	Woning	13,5	140952,67	470733,15	Nee		6,50	5	1,50	1	-	5	5		100 lid 1 Wgh	48,00	100a lid 1 sub a & 100a lid 1 sub b sub 2° Wgh	53		6,52	5	1,52	0,00	0	Nee	5	-
b835_F	Schapenkamp 151 t/m 199,41 (#26)	Woning	16,5	140952,67	470733,15	Nee		0,30	5	0,00	0	-	5	5		100 lid 1 Wgh	48,00	100a lid 1 sub a & 100a lid 1 sub b sub 2° Wgh	53		0,20	5	-4,80	0,00	0	Nee	5	-
b836_A	Schapenkamp 151 t/m 199,41 (#26)	Woning	19,5	140953,49	470733,57	Nee		0,37	5	0,00	0	-	5	5		100 lid 1 Wgh	48,00	100a lid 1 sub a & 100a lid 1 sub b sub 2° Wgh	53		0,27	5	-4,73	0,00	0	Nee	5	-
b836_B	Schapenkamp 151 t/m 199,41 (#26)	Woning	22,5	140953,49	470733,57	Nee		0,00	5	0,00	0	-	5	5		100 lid 1 Wgh	48,00	100a lid 1 sub a & 100a lid 1 sub b sub 2° Wgh	53		0,00	5	-5,00	0,00	0	Nee	5	-
b836_C	Schapenkamp 151 t/m 199,41 (#26)	Woning	25,5	140953,49	470733,57	Nee		0,00	5	0,00	0	-	5	5		100 lid 1 Wgh	48,00	100a lid 1 sub a & 100a lid 1 sub b sub 2° Wgh	53		0,00	5	-5,00	0,00	0	Nee	5	-
b836_D	Schapenkamp 151 t/m 199,41 (#26)	Woning	28,5	140953,49	470733,57	Nee		0,00	5	0,00	0	-	5	5		100 lid 1 Wgh	48,00	100a lid 1 sub a & 100a lid 1 sub b sub 2° Wgh	53		0,00	5	-5,00	0,00	0	Nee	5	-
b837_A	Schapenkamp 151 t/m 199,41 (#26)	Woning	1,5	140944,36	470745,76	Nee		14,38	5	9,38	9	-	5	5		100 lid 1 Wgh	48,00	100a lid 1 sub a & 100a lid 1 sub b sub 2° Wgh	53		13,28	5	8,28	0,00	0	Nee	5	-
b837_B	Schapenkamp 151 t/m 199,41 (#26)	Woning	4,5	140944,36	470745,76	Nee		14,70	5	9,70	10	-	5	5		100 lid 1 Wgh	48,00	100a lid 1 sub a & 100a lid 1 sub b sub 2° Wgh	53		13,60	5	8,60	0,00	0	Nee	5	-
b837_C	Schapenkamp 151 t/m 199,41 (#26)	Woning	7,5	140944,36	470745,76	Nee		14,90	5	9,90	10	-	5	5		100 lid 1 Wgh	48,00	100a lid 1 sub a & 100a lid 1 sub b sub 2° Wgh	53		13,52	5	8,52	0,00	0	Nee	5	-
b837_D	Schapenkamp 151 t/m 199,41 (#26)	Woning	10,5	140944,36	470745,76	Nee		14,86	5	9,86	10	-	5	5		100 lid 1 Wgh	48,00	100a lid 1 sub a & 100a lid 1 sub b sub 2° Wgh	53		13,35	5	8,35	0,00	0	Nee	5	-
b837_E	Schapenkamp 151 t/m 199,41 (#26)	Woning	13,5	140944,36	470745,76	Nee		13,35	5	8,35	8	-	5	5		100 lid 1 Wgh	48,00	100a lid 1 sub a & 100a lid 1 sub b sub 2° Wgh	53		11,19	5	6,19	0,00	0	Nee	5	-
b837_F	Schapenkamp 151 t/m 199,41 (#26)	Woning	16,5	140944,36	470745,76	Nee		11,12	5	6,12	6	-	5	5		100 lid 1 Wgh	48,00	100a lid 1 sub a & 100a lid 1 sub b sub 2° Wgh	53		11,01	5	6,01	0,00	0	Nee	5	-
b838_A	Schapenkamp 151 t/m 199,41 (#26)	Woning	19,5	140944,80	470744,90	Nee		11,31	5	6,31	6	-	5	5		100 lid 1 Wgh	48,00	100a lid 1 sub a & 100a lid 1 sub b sub 2° Wgh	53		11,18	5	6,18	0,00	0	Nee	5	-
b838_B	Schapenkamp 151 t/m 199,41 (#26)	Woning	22,5	140944,80	470744,90	Nee		11,68	5	6,68	7	-	5	5		100 lid 1 Wgh	48,00	100a lid 1 sub a & 100a lid 1 sub b sub 2° Wgh	53		11,59	5	6,59	0,00	0	Nee	5	-
b838_C	Schapenkamp 151 t/m 199,41 (#26)	Woning	25,5	140944,80	470744,90	Nee		12,21	5	7,21	7	-	5	5		100 lid 1 Wgh	48,00	100a lid 1 sub a & 100a lid 1 sub b sub 2° Wgh	53		12,15	5	7,15	0,00	0	Nee	5	-
b838_D	Schapenkamp 151 t/m 199,41 (#26)	Woning	28,5	140944,80	470744,90	Nee		12,78	5	7,78	8	-	5	5		100 lid 1 Wgh	48,00	100a lid 1 sub a & 100a lid 1 sub b sub 2° Wgh	53		12,76	5	7,76	0,00	0	Nee	5	-
b148_A	Schapenkamp 152	Woning	1,5	140881,75	470755,11	Nee		9,09	5	4,09	4	-	5	5		100 lid 1 Wgh	48,00	100a lid 1 sub a & 100a lid 1 sub b sub 2° Wgh	53		9,13	5	4,13	0,00	0	Nee	5	-
b148_B	Schapenkamp 152	Woning	4,5	140881,75	470755,11	Nee		16,49	5	11,49	11	-	5	5		100 lid 1 Wgh	48,00	100a lid 1 sub a & 100a lid 1 sub b sub 2° Wgh	53		16,51	5	11,51	0,00	0	Nee	5	-
b148_C	Schapenkamp 152	Woning	7,5	140881,75	470755,11	Nee		16,99	5	11,99	12	-	5	5		100 lid 1 Wgh	48,00	100a lid 1 sub a & 100a lid 1 sub b sub 2° Wgh	53		17,01	5	12,01	0,00	0	Nee	5	-
b149_A	Schapenkamp 152	Woning	1,5	140892,23	470758,20	Nee		10,52	5	5,52	6	-	5	5		100 lid 1 Wgh	48,00	100a lid 1 sub a & 100a lid 1 sub b sub 2° Wgh	53		11,34	5	6,34	0,00	0	Nee	5	-
b149_B	Schapenkamp 152	Woning	4,5	140892,23	470758,20	Nee		10,97	5	5,97	6	-	5	5		100 lid 1 Wgh	48,00	100a lid 1 sub a & 100a lid 1 sub b sub 2° Wgh	53		12,00	5	7,00	0,00	0	Nee	5	-
b149_C	Schapenkamp 152	Woning	7,5	140892,23	470758,20	Nee		11,04	5	6,04	6	-	5	5		100 lid 1 Wgh	48,00	100a lid 1 sub a & 100a lid 1 sub b sub 2° Wgh	53		12,13	5	7,13	0,00	0	Nee	5	-
b208_A	Schapenkamp 17a,b,c,d,e (#5)	Woning	1,5	140816,61	470809,00	Nee		13,11	5	8,11	8	-	5	5		100 lid 1 Wgh	48,00	100a lid 1 sub a & 100a lid 1 sub b sub 2° Wgh	53		13,05	5	8,05	0,00	0	Nee	5	-
b208_B	Schapenkamp 17a,b,c,d,e (#5)	Woning	4,5	140816,61	470809,00	Nee		14,61	5	9,61	10	-	5	5		100 lid 1 Wgh	48,00	100a lid 1 sub a & 100a lid 1 sub b sub 2° Wgh	53		14,54	5	9,54	0,00	0	Nee	5	-
b208_C	Schapenkamp 17a,b,c,d,e (#5)	Woning	7,5	140816,61	470809,00	Nee		15,64	5	10,64	11	-	5	5		100 lid 1 Wgh	48,00	100a lid 1 sub a & 100a lid 1 sub b sub 2° Wgh	53		15,69	5	10,69	0,00	0	Nee	5	-
b208_D	Schapenkamp 17a,b,c,d,e (#5)	Woning	10,5	140816,61	470809,00	Nee		15,97	5	10,97	11	-	5	5		100 lid 1 Wgh	48,00	100a lid 1 sub a & 100a lid 1 sub b sub 2° Wgh	53		16,07	5	11,07	0,00	0	Nee	5	-
b210_B	Schapenkamp 17a,b,c,d,e (#5)	Woning	4,5	140825,17	470807,45	Nee		13,74	5	8,74	9	-	5	5		100 lid 1 Wgh	48,00	100a lid 1 sub a & 100a lid 1 sub b sub 2° Wgh	53		13,58	5	8,58	0,00	0	Nee	5	-
b210_C	Schapenkamp 17a,b,c,d,e (#5)	Woning	7,5	140825,17	470807,45	Nee		14,15	5	9,15	9	-	5	5		100 lid 1 Wgh	48,00	100a lid 1 sub a & 100a lid 1 sub b sub 2° Wgh	53		13,95	5	8,95	0,00	0	Nee	5	-
b210_D	Schapenkamp 17a,b,c,d,e (#5)	Woning	10,5	140825,17	470807,45	Nee		14,64	5	9,64	10	-	5	5		100 lid 1 Wgh	48,00	100a lid 1 sub a & 100a lid 1 sub b sub 2° Wgh	53		14,44	5	9,44	0,00	0	Nee	5	-
b223_B	Schapenkamp 18 t/m 44 (#14)	Woning	4,5	140812,82	470924,96	Nee		16,67	5	11,67	12	-	5	5		100 lid 1 Wgh	48,00	100a lid 1 sub a & 100a lid 1 sub b sub 2° Wgh	53		16,90	5	11,90	0,00	0	Nee	5	-
b223_C	Schapenkamp 18 t/m 44 (#14)	Woning	7,5	140812,82	470924,96	Nee		16,56	5	11,56	12	-	5	5		100 lid 1 Wgh	48,00	100a lid 1 sub a & 100a lid 1 sub b sub 2° Wgh	53		16,99	5	11,99	0,00	0	Nee	5	-
b223_D	Schapenkamp 18 t/m 44 (#14)	Woning	10,5	140812,82	470924,96	Nee		16,63	5	11,63	12	-	5	5		100 lid 1 Wgh	48,00	100a lid 1 sub a & 100a lid 1 sub b sub 2° Wgh	53		17,19	5	12,19	0,00	0	Nee	5	-
b223_E	Schapenkamp 18 t/m 44 (#14)	Woning	13,5	140812,82	470924,96	Nee		17,20	5	12,20	12	-	5	5		100 lid 1 Wgh	48,00	100a lid 1 sub a & 100a lid 1 sub b sub 2° Wgh	53		17,67	5	12,67	0,00	0	Nee	5	-
b223_F	Schapenkamp 18 t/m 44 (#14)	Woning	16,5	140812,82	470924,96	Nee		18,42	5	13,42	13	-	5	5		100 lid 1 Wgh	48,00	100a lid 1 sub a & 100a lid 1 sub b sub 2° Wgh	53		18,83	5	13,83	0,00	0	Nee	5	-
b842_A	Schapenkamp 18 t/m 44 (#14)	Woning	19,5	140813,83	470923,41	Nee		22,14	5	17,14	17	-	5	5		100 lid 1 Wgh	48,00	100a lid 1 sub a & 100a lid 1 sub b sub 2° Wgh	53		22,57	5	17,57	0,00	0	Nee	5	-
b842_B	Schapenkamp 18 t/m 44 (#14)	Woning	22,5	140813,83	470923,41	Nee		22,83	5	17,83	18	-	5	5		100 lid 1 Wgh	48,00	100a lid 1 sub a & 100a lid 1 sub b sub 2° Wgh	53		23,19	5	18,19	0,00	0	Nee	5	-
b842_C	Schapenkamp 18 t/m 44 (#14)	Woning	25,5	140813,83	470923,41	Nee		24,61	5	19,61	20	-	5	5		100 lid 1 Wgh	48,00	100a lid 1 sub a & 100a lid 1 sub b sub 2° Wgh	53		24,52	5	19,52	0,00	0	Nee	5	-
b842_D	Schapenkamp 18 t/m 44 (#14)	Woning	28,5	140813,83	470923,41	Nee		25,74	5	20,74	21	-	5	5		100 lid 1 Wgh	48,00	100a lid 1 sub a & 100a lid 1 sub b sub 2° Wgh	53		25,85	5	20,85	0,00	0	Nee	5	-
b842-1_A	Schapenkamp 18 t/m 44 (#14)	Woning	19,5	140815,97	470919,59	Nee		0,00	5	0,00	0	-	5	5		100 lid 1 Wgh	48,00	100a lid 1 sub a & 100a lid 1 sub b sub 2° Wgh	53		17,23	5	12,23	0,00	0	Nee	5	-
b842-1_B	Schapenkamp 18 t/m 44 (#14)	Woning	22,5	140815,97	470919,59	Nee		0,00	5	0,00	0	-	5	5		100 lid 1 Wgh	48,00	100a lid 1 sub a & 100a lid 1 sub b sub 2° Wgh	53		17,25	5	12,25	0,00	0	Nee	5	-
b842-1_C	Schapenkamp 18 t/m 44 (#14)	Woning	25,5	140815,97	470919,59	Nee		0,00	5	0,00	0	-	5	5		100 lid 1 Wgh	48,00	100a lid 1 sub a & 100a lid 1 sub b sub 2° Wgh	53		17,68	5	12,68	0,00	0	Nee	5	-
b842-1_D	Schapenkamp 18 t/m 44 (#14)	Woning	28,5	140815,97	470919,59	Nee		0,00	5	0,00	0	-	5	5		100 lid 1 Wgh	48,00	100a lid 1 sub a & 100a lid 1 sub b sub 2° Wgh	53		18,68	5	13,68	0,00	0	Nee	5	-
b170_A	Schapenkamp 186 en 186a (#2)	Woning	1,5	140886,78	470744,24	Nee		14,57	5	9,57	10	-	5	5		100 lid 1 Wgh	48,00	100a lid 1 sub a & 100a lid 1 sub b sub 2° Wgh	53		14,70	5	9,70	0,00	0	Nee	5	-
b170_B	Schapenkamp 186 en 186a (#2)	Woning	4,5	140886,78	470744,24	Nee		15,00	5	10,00	10	-	5	5		100 lid 1 Wgh	48,00	100a lid 1 sub a & 100a lid 1 sub b sub 2° Wgh	53		15,00	5	10,00	0,00	0	Nee	5	-
b170_C	Schapenkamp 186 en 186a (#2)	Woning	7,5	140886,78	470744,24	Nee		15,42	5	10,42	10	-	5	5		100 lid 1 Wgh	48,00	100a lid 1 sub a & 100a lid 1 sub b sub 2° Wgh	53		15,41	5	10,41	0,00	0	Nee	5	-
b171_A	Schapenkamp 186 en 186a (#2)	Woning	1,5	140897,76	470750,54	Nee		10,24	5	5,24	5	-	5	5		100 lid 1 Wgh	48,00	100a lid 1 sub a & 100a lid 1 sub b sub 2° Wgh	53		10,90	5	5,90	0,00	0	Nee	5	-
b171_B	Schapenkamp 186 en 186a (#2)	Woning	4,5	140897,76	470750,54	Nee		10,76	5	5,76	6	-	5	5		100 lid 1 Wgh	48,00	100a lid 1 sub a & 100a lid 1 sub b sub 2° Wgh	53		11,65	5	6,65	0,00	0	Nee	5	-
b171_C	Schapenkamp 186 en 186a (#2)	Woning	7,5	140897,76	470750,54	Nee		10,86	5	5,86	6	-	5	5		100 lid 1 Wgh	48,00	100a lid 1 sub a & 100a lid 1 sub b sub 2° Wgh	53		11,88	5	6,88	0,00	0	Nee	5	-
b167_A	Schapenkamp 188	Woning	1,5	140890,64	470735,86	Nee		14,06	5	9,06	9	-	5	5		100 lid 1 Wgh	48,00	100a lid 1 sub a & 100a lid 1 sub b sub 2° Wgh	53		14,06	5	9,06	0,00	0	Nee	5	-
b167_B	Schapenkamp 188	Woning	4,5	140890,64	470735,86	Nee		15,47	5	10,47	10	-	5	5		100 lid 1 Wgh	48,00	100a lid 1 sub a & 100a lid 1 sub b sub 2° Wgh	53		15,46	5	10,46	0,00	0	Nee	5	-
b167_C	Schapenkamp 188	Woning	7,5	140890,64	470735,86	Nee		16,31	5	11,31	11	-	5	5		100 lid 1 Wgh	48,00	100a lid 1 sub a & 100a lid 1 sub b sub 2° Wgh	53		16,28	5	11,28	0,00	0	Nee	5	-
b168_A	Schapenkamp 188	Woning	1,5	140902,20	470744,38	Nee		11,06	5	6,06	6	-	5	5		100 lid 1 Wgh	48,00	100a lid 1 sub a & 100a lid 1 sub b sub 2° Wgh	53		11,05	5	6,05	0,00	0	Nee	5	-
b168_B	Schapenkamp 188	Woning	4,5	140902,20	470744,38	Nee		11,20	5	6,20	6	-	5	5		100 lid 1 Wgh	48,00	100a lid 1 sub a & 100a lid 1 sub b sub 2° Wgh	53		11,62	5	6,62	0,00	0	Nee	5	-
b168_C	Schapenkamp 188	Woning	7,5	140902,20	470744,38	Nee		11,23	5	6,23	6	-	5	5		100 lid 1 Wgh	48,00	100a lid 1 sub a & 100a lid 1 sub b sub 2° Wgh	53		11,71	5	6,71	0,00	0	Nee	5	-
b133_A	Schapenkamp 190	Woning	1,5	140893,12	470730,42	Nee		14,68	5	9,68	10	-	5	5		100 lid 1 Wgh	48,00	100a lid 1 sub a & 100a lid 1 sub b sub 2° Wgh	53		14,71	5	9,71	0,00	0	Nee	5	-
b133_B	Schapenkamp 190	Woning	4,5	140893,12	470730,42	Nee		15,62	5	10,62	11	-	5	5		100 lid 1 Wgh	48,00	100a lid 1 sub a & 100a lid 1 sub b sub 2° Wgh	53		15,67	5	10,67	0,00	0	Nee	5	-
b133_C	Schapenkamp 190	Woning	7,5	140893,12	470730,42	Nee		16,48	5	11,48	11	-	5	5		100 lid 1 Wgh	48,00	100a lid 1 sub a & 100a lid 1 sub b sub 2° Wgh	53		16,55	5	11,55	0,00	0	Nee	5	-
b134_B	Schapenkamp 190	Woning	4,5	140905,58	470739,73	Nee		11,63	5	6,63	7	-	5	5		100 lid 1 Wgh	48,00	100a lid 1 sub a & 100a lid 1 sub b sub 2° Wgh	53		11,33	5	6,33	0,00	0	Nee	5	-
b134_C	Schapenkamp 190	Woning	7,5	140905,58	470739,73	Nee		11,63	5	6,63	7	-	5	5		100 lid 1 Wgh	48,00	100a lid 1 sub a & 100a lid 1 sub b sub 2° Wgh	53		11,35	5	6,35	0,00	0	Nee	5	-
b118_A	Schapenkamp 192	Woning	1,5	140900,38	470728,74	Nee		13,03	5	8,03	8	-	5	5		100 lid 1 Wgh	48,00	100a lid 1 sub a & 100a lid 1 sub b sub 2° Wgh	53		12,88	5	7,88	0,00	0	Nee	5	-
b118_B	Schapenkamp 192	Woning	4,5	140900,38	470728,74	Nee		14,50	5	9,50	9	-	5	5		100 lid 1 Wgh	48,00	100a lid 1 sub a & 100a lid 1 sub b sub 2° Wgh	53		14,38	5	9,38	0,00	0	Nee	5	-
b118_C	Schapenkamp 192	Woning	7,5	140900,38	470728,74	Nee		15,00	5	10,00	10	-	5	5		100 lid 1 Wgh	48,00	100a lid 1 sub a & 100a lid 1 sub b sub 2° Wgh	53		14,83	5	9,83	0,00	0	Nee	5	-
b119_B	Schapenkamp 192	Woning	4,5	140908,80	470735,31	Nee		11,25	5	6,25	6	-	5	5		100 lid 1 Wgh	48,00	100a lid 1 sub a & 100a lid 1 sub b sub 2° Wgh	53		11,06	5	6,06	0,00	0	Nee	5	-
b119_C	Schapenkamp 192	Woning	7,5	140908,80	470735,31	Nee		11,26	5	6,26	6	-	5	5		100 lid 1 Wgh	48,00	100a lid 1 sub a & 100a lid 1 sub b sub 2° Wgh	53		11,09	5	6,09	0,00	0	Nee	5	-
b209_B	Schapenkamp 19a,b,c,d,e (#5)	Woning	4,5	140835,05	470808,97	Nee		14,98	5	9,98	10	-	5	5		100 lid 1 Wgh	48,00	100a lid 1 sub a & 100a lid 1 sub b sub 2° Wgh	53		14,87	5	9,87	0,00	0	Nee	5	-
b209_C	Schapenkamp 19a,b,c,d,e (#5)	Woning	7,5	140835,05	470808,97	Nee		15,77	5	10,77	11	-	5	5		100 lid 1 Wgh	48,00	100a lid 1 sub a & 100a lid 1 sub b sub 2° Wgh	53		15,63	5	10,63	0,00	0	Nee	5	-
b209_D	Schapenkamp 19a,b,c,d,e (#5)	Woning	10,5	140835,05	470808,97	Nee		16,40	5	11,40	11	-	5	5		100 lid 1 Wgh	48,00	100a lid 1 sub a & 100a lid 1 sub b sub 2° Wgh	53		16,30	5	11,30	0,00	0	Nee	5	-
b202_B	Schapenkamp 21a,b,c,d,e (#5)	Woning	4,5	140851,12	470809,90	Nee		14,09	5	9,09	9	-	5	5		100 lid 1 Wgh	48,00	100a lid 1 sub a & 100a lid 1 sub b sub 2° Wgh	53		14,28	5	9,28	0,00	0	Nee	5	-
b202_C	Schapenkamp 21a,b,c,d,e (#5)	Woning	7,5	140851,12	470809,90	Nee		14,39	5	9,39	9	-	5	5		100 lid 1 Wgh	48,00	100a lid 1 sub a & 100a lid 1 sub b sub 2° Wgh	53		14,53	5	9,53	0,00	0	Nee	5	-
b202_D	Schapenkamp 21a,b,c,d,e (#5)	Woning	10,5	140851,12	470809,90	Nee		14,55	5	9,55	10	-	5	5		100 lid 1 Wgh	48,00	100a lid 1 sub a & 100a lid 1 sub b sub 2° Wgh	53		14,83	5	9,83	0,00	0	Nee	5	-
b203_B	Schapenkamp 21a,b,c,d,e (#5)	Woning	4,5	140856,67	470808,56	Nee		13,82	5	8,82	9	-	5	5		100 lid 1 Wgh	48,00	100a lid 1 sub a & 100a lid 1 sub b sub 2° Wgh	53		14,08	5	9,08	0,00	0	Nee	5	-
b203_C	Schapenkamp 21a,b,c,d,e (#5)	Woning	7,5	140856,67	470808,56	Nee		13,99	5	8,99	9	-	5	5		100 lid 1 Wgh	48,00	100a lid 1 sub a & 100a lid 1 sub b sub 2° Wgh	53		14,20	5	9,20	0,00	0	Nee	5	-
b203_D	Schapenkamp 21a,b,c,d,e (#5)	Woning	10,5	140856,67	470808,56	Nee		13,99	5	8,99	9	-	5	5		100 lid 1 Wgh	48,00	100a lid 1 sub a & 100a lid 1 sub b sub 2° Wgh	53		14,38	5	9,38	0,00	0	Nee	5	-
b211_B	Schapenkamp 21a,b,c,d,e (#5)	Woning	4,5	140844,94	470810,49	Nee		14,66	5	9,66	10	-	5	5		100 lid 1 Wgh	48,00	100a lid 1 sub a & 100a lid 1 sub b sub 2° Wgh	53		14,61	5	9,61	0,00	0	Nee	5	-
b211_C	Schapenkamp 21a,b,c,d,e (#5)	Woning	7,5	140844,94	470810,49	Nee		15,05	5	10,05	10	-	5	5		100 lid 1 Wgh	48,00	100a lid 1 sub a & 100a lid 1 sub b sub 2° Wgh	53		14,91	5	9,91	0,00	0	Nee	5	-
b211_D	Schapenkamp 21a,b,c,d,e (#5)	Woning	10,5	140844,94	470810,49	Nee		15,35	5	10,35	10	-	5	5		100 lid 1 Wgh	48,00	100a lid 1 sub a & 100a lid 1 sub b sub 2° Wgh	53		15,32	5	10,32	0,00	0	Nee	5	-
b66_B	Schapenkamp 46 t/m 54 (#5)	Woning	4,5	140822,70	470909,91	Nee		16,88	5	11,88	12	-	5	5		100 lid 1 Wgh	48,00	100a lid 1 sub a & 100a lid 1 sub b sub 2° Wgh	53		16,28	5	11,28	0,00	0	Nee	5	-
b66_C	Schapenkamp 46 t/m 54 (#5)	Woning	7,5	140822,70	470909,91	Nee		16,92	5	11,92	12	-	5	5		100 lid 1 Wgh	48,00	100a lid 1 sub a & 100a lid 1 sub b sub 2° Wgh	53		16,26	5	11,26	0,00	0	Nee	5	-
b66_D	Schapenkamp 46 t/m 54 (#5)	Woning	10,5	140822,70	470909,91	Nee		16,73	5	11,73	12	-	5	5		100 lid 1 Wgh	48,00	100a lid 1 sub a & 100a lid 1 sub b sub 2° Wgh	53		16,24	5	11,24	0,00	0	Nee	5	-
b66_E	Schapenkamp 46 t/m 54 (#5)	Woning	13,5	140822,70	470909,91	Nee		16,79	5	11,79	12	-	5	5		100 lid 1 Wgh	48,00	100a lid 1 sub a & 100a lid 1 sub b sub 2° Wgh	53		16,31	5	11,31	0,00	0	Nee	5	-
b66_F	Schapenkamp 46 t/m 54 (#5)	Woning	16,5	140822,70	470909,91	Nee		16,29	5	11,29	11	-	5	5		100 lid 1 Wgh	48,00	100a lid 1 sub a & 100a lid 1 sub b sub 2° Wgh	53		16,39	5	11,39	0,00	0	Nee	5	-
b840_A	Schapenkamp 46 t/m 54 (#5)	Woning	19,5	140823,26	470909,07	Nee		15,52	5	10,52	11	-	5	5		100 lid 1 Wgh	48,00	100a lid 1 sub a & 100a lid 1 sub b sub 2° Wgh	53		16,55	5	11,55	0,00	0	Nee	5	-
b840_B	Schapenkamp 46 t/m 54 (#5)	Woning	22,5	140823,26	470909,07	Nee		15,88	5	10,88	11	-	5	5		100 lid 1 Wgh	48,00	100a lid 1 sub a & 100a lid 1 sub b sub 2° Wgh	53		17,07	5	12,07	0,00	0	Nee	5	-
b840_C	Schapenkamp 46 t/m 54 (#5)	Woning	25,5	140823,26	470909,07	Nee		16,11	5	11,11	11	-	5	5		100 lid 1 Wgh	48,00	100a lid 1 sub a & 100a lid 1 sub b sub 2° Wgh	53		17,59	5	12,59	0,00	0	Nee	5	-
b840_D	Schapenkamp 46 t/m 54 (#5)	Woning	28,5	140823,26	470909,07	Nee		16,64	5	11,64	12	-	5	5		100 lid 1 Wgh	48,00	100a lid 1 sub a & 100a lid 1 sub b sub 2° Wgh	53		18,19	5	13,19	0,00	0	Nee	5	-
b841_A	Schapenkamp 46 t/m 54 (#5)	Woning	19,5	140823,97	470907,99	Nee		15,49	5	10,49	10	-	5	5		100 lid 1 Wgh	48,00	100a lid 1 sub a & 100a lid 1 sub b sub 2° Wgh	53		18,47	5	13,47	0,00	0	Nee	5	-
b841_B	Schapenkamp 46 t/m 54 (#5)	Woning	22,5	140823,97	470907,99	Nee		15,85	5	10,85	11	-	5	5		100 lid 1 Wgh	48,00	100a lid 1 sub a & 100a lid 1 sub b sub 2° Wgh	53		19,01	5	14,01	0,00	0	Nee	5	-
b841_C	Schapenkamp 46 t/m 54 (#5)	Woning	25,5	140823,97	470907,99	Nee		16,07	5	11,07	11	-	5	5		100 lid 1 Wgh	48,00	100a lid 1 sub a & 100a lid 1 sub b sub 2° Wgh	53		19,43	5	14,43	0,00	0	Nee	5	-
b841_D	Schapenkamp 46 t/m 54 (#5)	Woning	28,5	140823,97	470907,99	Nee		16,60	5	11,60	12	-	5	5		100 lid 1 Wgh	48,00	100a lid 1 sub a & 100a lid 1 sub b sub 2° Wgh	53		19,93	5	14,93	0,00	0	Nee	5	-
b841-1_A	Schapenkamp 46 t/m 54 (#5)	Woning	19,5	140824,99	470906,45	Nee		17,50	5	12,50	13	-	5	5		100 lid 1 Wgh	48,00	100a lid 1 sub a & 100a lid 1 sub b sub 2° Wgh	53		18,38	5	13,38	0,00	0	Nee	5	-
b841-1_B	Schapenkamp 46 t/m 54 (#5)	Woning	22,5	140824,99	470906,45	Nee		17,67	5	12,67	13	-	5	5		100 lid 1 Wgh	48,00	100a lid 1 sub a & 100a lid 1 sub b sub 2° Wgh	53		18,94	5	13,94	0,00	0	Nee	5	-
b841-1_C	Schapenkamp 46 t/m 54 (#5)	Woning	25,5	140824,99	470906,45	Nee		15,92	5	10,92	11	-	5	5		100 lid 1 Wgh	48,00	100a lid 1 sub a & 100a lid 1 sub b sub 2° Wgh	53		19,22	5	14,22	0,00	0	Nee	5	-
b841-1_D	Schapenkamp 46 t/m 54 (#5)	Woning	28,5	140824,99	470906,45	Nee		16,45	5	11,45	11	-	5	5		100 lid 1 Wgh	48,00	100a lid 1 sub a & 100a lid 1 sub b sub 2° Wgh	53		19,71	5	14,71	0,00	0	Nee	5	-
b841-2_A	Schapenkamp 46 t/m 54 (#5)	Woning	19,5	140824,51	470903,94	Nee		15,01	5	10,01	10	-	5	5		100 lid 1 Wgh	48,00	100a lid 1 sub a & 100a lid 1 sub b sub 2° Wgh	53		9,32	5	4,32	0,00	0	Nee	5	-
b841-2_B	Schapenkamp 46 t/m 54 (#5)	Woning	22,5	140824,51	470903,94	Nee		13,53	5	8,53	9	-	5	5		100 lid 1 Wgh	48,00	100a lid 1 sub a & 100a lid 1 sub b sub 2° Wgh	53		9,65	5	4,65	0,00	0	Nee	5	-
b841-2_C	Schapenkamp 46 t/m 54 (#5)	Woning	25,5	140824,51	470903,94	Nee		0,00	5	0,00	0	-	5	5		100 lid 1 Wgh	48,00	100a lid 1 sub a & 100a lid 1 sub b sub 2° Wgh	53		11,36	5	6,36	0,00	0	Nee	5	-
b841-2_D	Schapenkamp 46 t/m 54 (#5)	Woning	28,5	140824,51	470903,94	Nee		0,00	5	0,00	0	-	5	5		100 lid 1 Wgh	48,00	100a lid 1 sub a & 100a lid 1 sub b sub 2° Wgh	53		11,96	5	6,96	0,00	0	Nee	5	-
b389_A	Schapenkamp 56	Woning	1,5	140812,07	470916,91	Nee		15,94	5	10,94	11	-	5	5		100 lid 1 Wgh	48,00	100a lid 1 sub a & 100a lid 1 sub b sub 2° Wgh	53		16,46	5	11,46	0,00	0	Nee	5	-
b389_B	Schapenkamp 56	Woning	4,5	140812,07	470916,91	Nee		15,71	5	10,71	11	-	5	5		100 lid 1 Wgh	48,00	100a lid 1 sub a & 100a lid 1 sub b sub 2° Wgh	53		16,11	5	11,11	0,00	0	Nee	5	-
b389_C	Schapenkamp 56	Woning	7,5	140812,07	470916,91	Nee		15,20	5	10,20	10	-	5	5		100 lid 1 Wgh	48,00	100a lid 1 sub a & 100a lid 1 sub b sub 2° Wgh	53		15,76	5	10,76	0,00	0	Nee	5	-
b272_B	Schoolstraat 1	Woning	4,5	140700,35	471201,14	Nee		23,05	5	18,05	18	-	5	5		100 lid 1 Wgh	48,00	100a lid 1 sub a & 100a lid 1 sub b sub 2° Wgh	53		23,44	5	18,44	0,00	0	Nee	5	-
b272_C	Schoolstraat 1	Woning	7,5	140700,35	471201,14	Nee		23,68	5	18,68	19	-	5	5		100 lid 1 Wgh	48,00	100a lid 1 sub a & 100a lid 1 sub b sub 2° Wgh	53		24,14	5	19,14	0,00	0	Nee	5	-
b321_A	Schoolstraat 10	Woning	1,5	140716,57	471196,96	Nee		31,22	5	26,22	26	-	5	5		100 lid 1 Wgh	48,00	100a lid 1 sub a & 100a lid 1 sub b sub 2° Wgh	53		33,42	5	28,42	0,00	0	Nee	5	-
b375_C	Schoolstraat 100	Woning	7,5	140732,73	471172,14	Nee		33,24	5	28,24	28	-	5	5		100 lid 1 Wgh	48,00	100a lid 1 sub a & 100a lid 1 sub b sub 2° Wgh	53		33,59	5	28,59	0,00	0	Nee	5	-
b376_C	Schoolstraat 102	Woning	7,5	140737,02	471167,67	Nee		34,09	5	29,09	29	-	5	5		100 lid 1 Wgh	48,00	100a lid 1 sub a & 100a lid 1 sub b sub 2° Wgh	53		34,40	5	29,40	0,00	0	Nee	5	-
b377_C	Schoolstraat 104	Woning	7,5	140743,30	471165,10	Nee		33,76	5	28,76	29	-	5	5		100 lid 1 Wgh	48,00	100a lid 1 sub a & 100a lid 1 sub b sub 2° Wgh	53		34,06	5	29,06	0,00	0	Nee	5	-
b378_C	Schoolstraat 106	Woning	7,5	140747,77	471160,58	Nee		33,38	5	28,38	28	-	5	5		100 lid 1 Wgh	48,00	100a lid 1 sub a & 100a lid 1 sub b sub 2° Wgh	53		33,67	5	28,67	0,00	0	Nee	5	-
b379_C	Schoolstraat 108	Woning	7,5	140758,46	471160,30	Nee		22,33	5	17,33	17	-	5	5		100 lid 1 Wgh	48,00	100a lid 1 sub a & 100a lid 1 sub b sub 2° Wgh	53		22,32	5	17,32	0,00	0	Nee	5	-
b387_C	Schoolstraat 108	Woning	7,5	140758,82	471170,60	Nee		21,74	5	16,74	17	-	5	5		100 lid 1 Wgh	48,00	100a lid 1 sub a & 100a lid 1 sub b sub 2° Wgh	53		22,01	5	17,01	0,00	0	Nee	5	-
b679_A	Schoolstraat 11	Woning	1,5	140720,35	471256,43	Nee		17,59	5	12,59	13	-	5	5		100 lid 1 Wgh	48,00	100a lid 1 sub a & 100a lid 1 sub b sub 2° Wgh	53		17,55	5	12,55	0,00	0	Nee	5	-
b380_C	Schoolstraat 110	Woning	7,5	140757,11	471176,97	Nee		20,18	5	15,18	15	-	5	5		100 lid 1 Wgh	48,00	100a lid 1 sub a & 100a lid 1 sub b sub 2° Wgh	53		21,42	5	16,42	0,00	0	Nee	5	-
b381_C	Schoolstraat 112	Woning	7,5	140759,50	471182,71	Nee		20,26	5	15,26	15	-	5	5		100 lid 1 Wgh	48,00	100a lid 1 sub a & 100a lid 1 sub b sub 2° Wgh	53		21,63	5	16,63	0,00	0	Nee	5	-
b382_C	Schoolstraat 114	Woning	7,5	140760,54	471191,81	Nee		19,75	5	14,75	15	-	5	5		100 lid 1 Wgh	48,00	100a lid 1 sub a & 100a lid 1 sub b sub 2° Wgh	53		20,96	5	15,96	0,00	0	Nee	5	-
b383_C	Schoolstraat 116	Woning	7,5	140763,19	471197,61	Nee		20,72	5	15,72	16	-	5	5		100 lid 1 Wgh	48,00	100a lid 1 sub a & 100a lid 1 sub b sub 2° Wgh	53		21,75	5	16,75	0,00	0	Nee	5	-
b384_C	Schoolstraat 118	Woning	7,5	140762,67	471203,71	Nee		20,43	5	15,43	15	-	5	5		100 lid 1 Wgh	48,00	100a lid 1 sub a & 100a lid 1 sub b sub 2° Wgh	53		21,33	5	16,33	0,00	0	Nee	5	-

								HEERSENDE SITUATIE								Normstelling krachtens Wet geluidhinder en/of Besluit geluidhinder					TOEKOMSTIGE SITUATIE (ZONDER MAATREGELEN)							
Rekenpunt ID	Adres/omschrijving rekenpunt	Type bestemming	Rekenhoogte [m]	X	Y	Sanering [ja/nee]	-	L_{den} [dB]	110 lid g Wet geluidhinder ex 3.4 lid 1 Rmg2012 [dB]	L_{den} - 110 lid g ex 3.4 lid 1 Rmg2012 [dB]	L_{den} afgerond - 110 lid g Wgh [dB]	Eerder vastgestelde hogere waarde [dB]	Toegepaste aftrek conform hogere waardenbesluit [dB]	110 lid g Wet geluidhinder ex 3.4 lid 2 Rmg2012 [dB]	-	Aansturingsartikel ten hoogste toelaatbare geluidbelasting Wet geluidhinder/ Besluit geluidhinder	Ten hoogste toelaatbare geluidbelasting [dB]	Aansturingsartikel maximaal vast te stellen hogere waarde geluidsbelasting Wet geluidhinder/Besluit geluidhinder	Maximaal vast te stellen hogere waarde [dB]	-	L_{den} [dB]	110 lid g Wet geluidhinder ex 3.4 lid 2 Rmg2012 [dB]	L_{den} - 110 lid g t.b.v. verschil-berekening [dB]	ΔL zonder maatregelen t.b.v. verschil-berekening [dB]	ΔL zonder maatregelen t.b.v. verschilberekening afgerond [dB]	Reconstructie in de zin van de Wet geluidhinder? [ja/nee]	110 lid g Wet geluidhinder ex 3.4 lid 1 Rmg2012 [dB]	Vast te stellen hogere waarde zonder aanvullende maatregelen [dB]
b322_A	Schoolstraat 12	Woning	1,5	140714,37	471190,78	Nee		25,87	5	20,87	21	-	5	5		100 lid 1 Wgh	48,00	100a lid 1 sub a & 100a lid 1 sub b sub 2° Wgh	53		25,91	5	20,91	0,00	0	Nee	5	-
b385_C	Schoolstraat 120	Woning	7,5	140765,84	471210,73	Nee		21,55	5	16,55	17	-	5	5		100 lid 1 Wgh	48,00	100a lid 1 sub a & 100a lid 1 sub b sub 2° Wgh	53		22,13	5	17,13	0,00	0	Nee	5	-
b386_C	Schoolstraat 120	Woning	7,5	140760,47	471214,65	Nee		25,30	5	20,30	20	-	5	5		100 lid 1 Wgh	48,00	100a lid 1 sub a & 100a lid 1 sub b sub 2° Wgh	53		25,41	5	20,41	0,00	0	Nee	5	-
b680_A	Schoolstraat 13	Woning	1,5	140719,79	471252,14	Nee		17,76	5	12,76	13	-	5	5		100 lid 1 Wgh	48,00	100a lid 1 sub a & 100a lid 1 sub b sub 2° Wgh	53		18,12	5	13,12	0,00	0	Nee	5	-
b323_A	Schoolstraat 14	Woning	1,5	140709,17	471185,50	Nee		31,96	5	26,96	27	-	5	5		100 lid 1 Wgh	48,00	100a lid 1 sub a & 100a lid 1 sub b sub 2° Wgh	53		32,32	5	27,32	0,00	0	Nee	5	-
b681_A	Schoolstraat 15	Woning	1,5	140719,14	471247,20	Nee		17,38	5	12,38	12	-	5	5		100 lid 1 Wgh	48,00	100a lid 1 sub a & 100a lid 1 sub b sub 2° Wgh	53		17,82	5	12,82	0,00	0	Nee	5	-
b324_A	Schoolstraat 16	Woning	1,5	140705,87	471177,37	Nee		32,74	5	27,74	28	-	5	5		100 lid 1 Wgh	48,00	100a lid 1 sub a & 100a lid 1 sub b sub 2° Wgh	53		32,78	5	27,78	0,00	0	Nee	5	-
b340_A	Schoolstraat 16	Woning	1,5	140711,53	471172,63	Nee		35,02	5	30,02	30	-	5	5		100 lid 1 Wgh	48,00	100a lid 1 sub a & 100a lid 1 sub b sub 2° Wgh	53		35,12	5	30,12	0,00	0	Nee	5	-
b682_A	Schoolstraat 17	Woning	1,5	140718,53	471242,51	Nee		18,54	5	13,54	14	-	5	5		100 lid 1 Wgh	48,00	100a lid 1 sub a & 100a lid 1 sub b sub 2° Wgh	53		19,03	5	14,03	0,00	0	Nee	5	-
b325_A	Schoolstraat 18	Woning	1,5	140725,31	471175,15	Nee		23,72	5	18,72	19	-	5	5		100 lid 1 Wgh	48,00	100a lid 1 sub a & 100a lid 1 sub b sub 2° Wgh	53		23,81	5	18,81	0,00	0	Nee	5	-
b683_A	Schoolstraat 19	Woning	1,5	140718,06	471238,88	Nee		18,98	5	13,98	14	-	5	5		100 lid 1 Wgh	48,00	100a lid 1 sub a & 100a lid 1 sub b sub 2° Wgh	53		19,43	5	14,43	0,00	0	Nee	5	-
b317_A	Schoolstraat 2	Woning	1,5	140743,76	471214,66	Nee		23,27	5	18,27	18	-	5	5		100 lid 1 Wgh	48,00	100a lid 1 sub a & 100a lid 1 sub b sub 2° Wgh	53		23,44	5	18,44	0,00	0	Nee	5	-
b339_A	Schoolstraat 2	Woning	1,5	140736,82	471216,05	Nee		25,35	5	20,35	20	-	5	5		100 lid 1 Wgh	48,00	100a lid 1 sub a & 100a lid 1 sub b sub 2° Wgh	53		25,41	5	20,41	0,00	0	Nee	5	-
b326_A	Schoolstraat 20	Woning	1,5	140732,01	471172,43	Nee		33,45	5	28,45	28	-	5	5		100 lid 1 Wgh	48,00	100a lid 1 sub a & 100a lid 1 sub b sub 2° Wgh	53		32,56	5	27,56	0,00	0	Nee	5	-
b684_A	Schoolstraat 21	Woning	1,5	140717,56	471235,04	Nee		19,61	5	14,61	15	-	5	5		100 lid 1 Wgh	48,00	100a lid 1 sub a & 100a lid 1 sub b sub 2° Wgh	53		20,02	5	15,02	0,00	0	Nee	5	-
b327_A	Schoolstraat 22	Woning	1,5	140736,39	471167,93	Nee		34,34	5	29,34	29	-	5	5		100 lid 1 Wgh	48,00	100a lid 1 sub a & 100a lid 1 sub b sub 2° Wgh	53		34,17	5	29,17	0,00	0	Nee	5	-
b685_A	Schoolstraat 23	Woning	1,5	140716,96	471230,49	Nee		19,62	5	14,62	15	-	5	5		100 lid 1 Wgh	48,00	100a lid 1 sub a & 100a lid 1 sub b sub 2° Wgh	53		20,04	5	15,04	0,00	0	Nee	5	-
b328_A	Schoolstraat 24	Woning	1,5	140742,55	471165,41	Nee		34,16	5	29,16	29	-	5	5		100 lid 1 Wgh	48,00	100a lid 1 sub a & 100a lid 1 sub b sub 2° Wgh	53		34,40	5	29,40	0,00	0	Nee	5	-
b686_B	Schoolstraat 25	Woning	4,5	140720,36	471256,53	Nee		17,07	5	12,07	12	-	5	5		100 lid 1 Wgh	48,00	100a lid 1 sub a & 100a lid 1 sub b sub 2° Wgh	53		17,04	5	12,04	0,00	0	Nee	5	-
b329_A	Schoolstraat 26	Woning	1,5	140747,05	471160,87	Nee		33,81	5	28,81	29	-	5	5		100 lid 1 Wgh	48,00	100a lid 1 sub a & 100a lid 1 sub b sub 2° Wgh	53		34,03	5	29,03	0,00	0	Nee	5	-
b687_B	Schoolstraat 27	Woning	4,5	140719,79	471252,15	Nee		17,17	5	12,17	12	-	5	5		100 lid 1 Wgh	48,00	100a lid 1 sub a & 100a lid 1 sub b sub 2° Wgh	53		17,65	5	12,65	0,00	0	Nee	5	-
b330_A	Schoolstraat 28	Woning	1,5	140758,41	471160,18	Nee		23,13	5	18,13	18	-	5	5		100 lid 1 Wgh	48,00	100a lid 1 sub a & 100a lid 1 sub b sub 2° Wgh	53		22,69	5	17,69	0,00	0	Nee	5	-
b338_A	Schoolstraat 28	Woning	1,5	140758,69	471170,65	Nee		22,21	5	17,21	17	-	5	5		100 lid 1 Wgh	48,00	100a lid 1 sub a & 100a lid 1 sub b sub 2° Wgh	53		22,21	5	17,21	0,00	0	Nee	5	-
b688_B	Schoolstraat 29	Woning	4,5	140719,14	471247,15	Nee		16,96	5	11,96	12	-	5	5		100 lid 1 Wgh	48,00	100a lid 1 sub a & 100a lid 1 sub b sub 2° Wgh	53		17,50	5	12,50	0,00	0	Nee	5	-
b271_B	Schoolstraat 3	Woning	4,5	140703,25	471205,46	Nee		22,05	5	17,05	17	-	5	5		100 lid 1 Wgh	48,00	100a lid 1 sub a & 100a lid 1 sub b sub 2° Wgh	53		22,42	5	17,42	0,00	0	Nee	5	-
b271_C	Schoolstraat 3	Woning	7,5	140703,25	471205,46	Nee		22,81	5	17,81	18	-	5	5		100 lid 1 Wgh	48,00	100a lid 1 sub a & 100a lid 1 sub b sub 2° Wgh	53		23,14	5	18,14	0,00	0	Nee	5	-
b331_A	Schoolstraat 30	Woning	1,5	140757,16	471177,10	Nee		20,84	5	15,84	16	-	5	5		100 lid 1 Wgh	48,00	100a lid 1 sub a & 100a lid 1 sub b sub 2° Wgh	53		21,58	5	16,58	0,00	0	Nee	5	-
b689_B	Schoolstraat 31	Woning	4,5	140718,53	471242,52	Nee		18,26	5	13,26	13	-	5	5		100 lid 1 Wgh	48,00	100a lid 1 sub a & 100a lid 1 sub b sub 2° Wgh	53		18,86	5	13,86	0,00	0	Nee	5	-
b332_A	Schoolstraat 32	Woning	1,5	140759,85	471183,52	Nee		20,70	5	15,70	16	-	5	5		100 lid 1 Wgh	48,00	100a lid 1 sub a & 100a lid 1 sub b sub 2° Wgh	53		21,38	5	16,38	0,00	0	Nee	5	-
b690_B	Schoolstraat 33	Woning	4,5	140718,05	471238,86	Nee		18,69	5	13,69	14	-	5	5		100 lid 1 Wgh	48,00	100a lid 1 sub a & 100a lid 1 sub b sub 2° Wgh	53		19,24	5	14,24	0,00	0	Nee	5	-
b333_A	Schoolstraat 34	Woning	1,5	140760,67	471192,15	Nee		21,36	5	16,36	16	-	5	5		100 lid 1 Wgh	48,00	100a lid 1 sub a & 100a lid 1 sub b sub 2° Wgh	53		21,41	5	16,41	0,00	0	Nee	5	-
b691_B	Schoolstraat 35	Woning	4,5	140717,55	471234,98	Nee		19,55	5	14,55	15	-	5	5		100 lid 1 Wgh	48,00	100a lid 1 sub a & 100a lid 1 sub b sub 2° Wgh	53		20,11	5	15,11	0,00	0	Nee	5	-
b334_A	Schoolstraat 36	Woning	1,5	140763,13	471197,47	Nee		21,31	5	16,31	16	-	5	5		100 lid 1 Wgh	48,00	100a lid 1 sub a & 100a lid 1 sub b sub 2° Wgh	53		21,81	5	16,81	0,00	0	Nee	5	-
b692_B	Schoolstraat 37	Woning	4,5	140716,96	471230,43	Nee		19,56	5	14,56	15	-	5	5		100 lid 1 Wgh	48,00	100a lid 1 sub a & 100a lid 1 sub b sub 2° Wgh	53		20,05	5	15,05	0,00	0	Nee	5	-
b335_A	Schoolstraat 38	Woning	1,5	140762,72	471203,83	Nee		20,58	5	15,58	16	-	5	5		100 lid 1 Wgh	48,00	100a lid 1 sub a & 100a lid 1 sub b sub 2° Wgh	53		21,44	5	16,44	0,00	0	Nee	5	-
b693_C	Schoolstraat 39	Woning	7,5	140720,34	471256,36	Nee		17,08	5	12,08	12	-	5	5		100 lid 1 Wgh	48,00	100a lid 1 sub a & 100a lid 1 sub b sub 2° Wgh	53		17,03	5	12,03	0,00	0	Nee	5	-
b318_A	Schoolstraat 4	Woning	1,5	140734,55	471209,75	Nee		25,37	5	20,37	20	-	5	5		100 lid 1 Wgh	48,00	100a lid 1 sub a & 100a lid 1 sub b sub 2° Wgh	53		25,43	5	20,43	0,00	0	Nee	5	-
b336_A	Schoolstraat 40	Woning	1,5	140765,91	471210,89	Nee		21,59	5	16,59	17	-	5	5		100 lid 1 Wgh	48,00	100a lid 1 sub a & 100a lid 1 sub b sub 2° Wgh	53		22,11	5	17,11	0,00	0	Nee	5	-
b337_A	Schoolstraat 40	Woning	1,5	140759,94	471214,86	Nee		23,82	5	18,82	19	-	5	5		100 lid 1 Wgh	48,00	100a lid 1 sub a & 100a lid 1 sub b sub 2° Wgh	53		23,98	5	18,98	0,00	0	Nee	5	-
b694_C	Schoolstraat 41	Woning	7,5	140719,79	471252,12	Nee		17,19	5	12,19	12	-	5	5		100 lid 1 Wgh	48,00	100a lid 1 sub a & 100a lid 1 sub b sub 2° Wgh	53		17,77	5	12,77	0,00	0	Nee	5	-
b341_B	Schoolstraat 42	Woning	4,5	140742,52	471215,16	Nee		23,19	5	18,19	18	-	5	5		100 lid 1 Wgh	48,00	100a lid 1 sub a & 100a lid 1 sub b sub 2° Wgh	53		23,38	5	18,38	0,00	0	Nee	5	-
b342_B	Schoolstraat 42	Woning	4,5	140736,86	471216,14	Nee		25,22	5	20,22	20	-	5	5		100 lid 1 Wgh	48,00	100a lid 1 sub a & 100a lid 1 sub b sub 2° Wgh	53		25,27	5	20,27	0,00	0	Nee	5	-
b695_C	Schoolstraat 43	Woning	7,5	140719,14	471247,16	Nee		17,00	5	12,00	12	-	5	5		100 lid 1 Wgh	48,00	100a lid 1 sub a & 100a lid 1 sub b sub 2° Wgh	53		17,62	5	12,62	0,00	0	Nee	5	-
b343_B	Schoolstraat 44	Woning	4,5	140734,98	471210,82	Nee		25,04	5	20,04	20	-	5	5		100 lid 1 Wgh	48,00	100a lid 1 sub a & 100a lid 1 sub b sub 2° Wgh	53		25,10	5	20,10	0,00	0	Nee	5	-
b696_C	Schoolstraat 45	Woning	7,5	140718,53	471242,53	Nee		18,67	5	13,67	14	-	5	5		100 lid 1 Wgh	48,00	100a lid 1 sub a & 100a lid 1 sub b sub 2° Wgh	53		19,32	5	14,32	0,00	0	Nee	5	-
b344_B	Schoolstraat 46	Woning	4,5	140725,99	471206,81	Nee		25,54	5	20,54	21	-	5	5		100 lid 1 Wgh	48,00	100a lid 1 sub a & 100a lid 1 sub b sub 2° Wgh	53		25,61	5	20,61	0,00	0	Nee	5	-
b697_C	Schoolstraat 47	Woning	7,5	140718,06	471238,89	Nee		19,17	5	14,17	14	-	5	5		100 lid 1 Wgh	48,00	100a lid 1 sub a & 100a lid 1 sub b sub 2° Wgh	53		19,66	5	14,66	0,00	0	Nee	5	-
b345_B	Schoolstraat 48	Woning	4,5	140723,26	471199,34	Nee		25,77	5	20,77	21	-	5	5		100 lid 1 Wgh	48,00	100a lid 1 sub a & 100a lid 1 sub b sub 2° Wgh	53		25,86	5	20,86	0,00	0	Nee	5	-
b698_C	Schoolstraat 49	Woning	7,5	140717,55	471235,01	Nee		20,23	5	15,23	15	-	5	5		100 lid 1 Wgh	48,00	100a lid 1 sub a & 100a lid 1 sub b sub 2° Wgh	53		20,75	5	15,75	0,00	0	Nee	5	-
b270_B	Schoolstraat 5	Woning	4,5	140705,88	471209,41	Nee		22,24	5	17,24	17	-	5	5		100 lid 1 Wgh	48,00	100a lid 1 sub a & 100a lid 1 sub b sub 2° Wgh	53		22,72	5	17,72	0,00	0	Nee	5	-
b270_C	Schoolstraat 5	Woning	7,5	140705,88	471209,41	Nee		22,91	5	17,91	18	-	5	5		100 lid 1 Wgh	48,00	100a lid 1 sub a & 100a lid 1 sub b sub 2° Wgh	53		23,36	5	18,36	0,00	0	Nee	5	-
b346_B	Schoolstraat 50	Woning	4,5	140716,52	471196,82	Nee		30,69	5	25,69	26	-	5	5		100 lid 1 Wgh	48,00	100a lid 1 sub a & 100a lid 1 sub b sub 2° Wgh	53		32,80	5	27,80	0,00	0	Nee	5	-
b699_C	Schoolstraat 51	Woning	7,5	140716,96	471230,43	Nee		20,33	5	15,33	15	-	5	5		100 lid 1 Wgh	48,00	100a lid 1 sub a & 100a lid 1 sub b sub 2° Wgh	53		20,89	5	15,89	0,00	0	Nee	5	-
b347_B	Schoolstraat 52	Woning	4,5	140713,97	471189,81	Nee		26,02	5	21,02	21	-	5	5		100 lid 1 Wgh	48,00	100a lid 1 sub a & 100a lid 1 sub b sub 2° Wgh	53		26,09	5	21,09	0,00	0	Nee	5	-
b700_D	Schoolstraat 53	Woning	10,5	140720,35	471256,47	Nee		17,69	5	12,69	13	-	5	5		100 lid 1 Wgh	48,00	100a lid 1 sub a & 100a lid 1 sub b sub 2° Wgh	53		17,66	5	12,66	0,00	0	Nee	5	-
b348_B	Schoolstraat 54	Woning	4,5	140709,20	471185,57	Nee		32,63	5	27,63	28	-	5	5		100 lid 1 Wgh	48,00	100a lid 1 sub a & 100a lid 1 sub b sub 2° Wgh	53		33,01	5	28,01	0,00	0	Nee	5	-
b701_D	Schoolstraat 55	Woning	10,5	140719,79	471252,19	Nee		17,76	5	12,76	13	-	5	5		100 lid 1 Wgh	48,00	100a lid 1 sub a & 100a lid 1 sub b sub 2° Wgh	53		18,41	5	13,41	0,00	0	Nee	5	-
b349_B	Schoolstraat 56	Woning	4,5	140705,85	471177,32	Nee		33,43	5	28,43	28	-	5	5		100 lid 1 Wgh	48,00	100a lid 1 sub a & 100a lid 1 sub b sub 2° Wgh	53		33,52	5	28,52	0,00	0	Nee	5	-
b350_B	Schoolstraat 56	Woning	4,5	140711,89	471172,48	Nee		35,56	5	30,56	31	-	5	5		100 lid 1 Wgh	48,00	100a lid 1 sub a & 100a lid 1 sub b sub 2° Wgh	53		35,77	5	30,77	0,00	0	Nee	5	-
b702_D	Schoolstraat 57	Woning	10,5	140719,13	471247,13	Nee		17,84	5	12,84	13	-	5	5		100 lid 1 Wgh	48,00	100a lid 1 sub a & 100a lid 1 sub b sub 2° Wgh	53		18,55	5	13,55	0,00	0	Nee	5	-
b351_B	Schoolstraat 58	Woning	4,5	140726,40	471174,71	Nee		32,98	5	27,98	28	-	5	5		100 lid 1 Wgh	48,00	100a lid 1 sub a & 100a lid 1 sub b sub 2° Wgh	53		33,08	5	28,08	0,00	0	Nee	5	-
b703_D	Schoolstraat 59	Woning	10,5	140718,54	471242,55	Nee		19,20	5	14,20	14	-	5	5		100 lid 1 Wgh	48,00	100a lid 1 sub a & 100a lid 1 sub b sub 2° Wgh	53		19,89	5	14,89	0,00	0	Nee	5	-
b319_A	Schoolstraat 6	Woning	1,5	140725,93	471206,69	Nee		25,73	5	20,73	21	-	5	5		100 lid 1 Wgh	48,00	100a lid 1 sub a & 100a lid 1 sub b sub 2° Wgh	53		25,80	5	20,80	0,00	0	Nee	5	-
b352_B	Schoolstraat 60	Woning	4,5	140733,19	471171,95	Nee		32,41	5	27,41	27	-	5	5		100 lid 1 Wgh	48,00	100a lid 1 sub a & 100a lid 1 sub b sub 2° Wgh	53		32,84	5	27,84	0,00	0	Nee	5	-
b704_D	Schoolstraat 61	Woning	10,5	140718,06	471238,87	Nee		20,32	5	15,32	15	-	5	5		100 lid 1 Wgh	48,00	100a lid 1 sub a & 100a lid 1 sub b sub 2° Wgh	53		20,86	5	15,86	0,00	0	Nee	5	-
b353_B	Schoolstraat 62	Woning	4,5	140737,41	471167,51	Nee		33,30	5	28,30	28	-	5	5		100 lid 1 Wgh	48,00	100a lid 1 sub a & 100a lid 1 sub b sub 2° Wgh	53		33,59	5	28,59	0,00	0	Nee	5	-
b705_D	Schoolstraat 63	Woning	10,5	140717,55	471235,00	Nee		21,64	5	16,64	17	-	5	5		100 lid 1 Wgh	48,00	100a lid 1 sub a & 100a lid 1 sub b sub 2° Wgh	53		22,16	5	17,16	0,00	0	Nee	5	-
b354_B	Schoolstraat 64	Woning	4,5	140743,84	471164,88	Nee		34,56	5	29,56	30	-	5	5		100 lid 1 Wgh	48,00	100a lid 1 sub a & 100a lid 1 sub b sub 2° Wgh	53		34,79	5	29,79	0,00	0	Nee	5	-
b706_E	Schoolstraat 65	Woning	13,5	140720,34	471256,38	Nee		15,53	5	10,53	11	-	5	5		100 lid 1 Wgh	48,00	100a lid 1 sub a & 100a lid 1 sub b sub 2° Wgh	53		15,44	5	10,44	0,00	0	Nee	5	-
b355_B	Schoolstraat 66	Woning	4,5	140748,32	471160,36	Nee		32,60	5	27,60	28	-	5	5		100 lid 1 Wgh	48,00	100a lid 1 sub a & 100a lid 1 sub b sub 2° Wgh	53		32,26	5	27,26	0,00	0	Nee	5	-
b707_E	Schoolstraat 67	Woning	13,5	140719,79	471252,19	Nee		15,32	5	10,32	10	-	5	5		100 lid 1 Wgh	48,00	100a lid 1 sub a & 100a lid 1 sub b sub 2° Wgh	53		16,93	5	11,93	0,00	0	Nee	5	-
b356_B	Schoolstraat 68	Woning	4,5	140758,43	471160,24	Nee		22,68	5	17,68	18	-	5	5		100 lid 1 Wgh	48,00	100a lid 1 sub a & 100a lid 1 sub b sub 2° Wgh	53		22,29	5	17,29	0,00	0	Nee	5	-
b357_B	Schoolstraat 68	Woning	4,5	140758,53	471170,71	Nee		21,96	5	16,96	17	-	5	5		100 lid 1 Wgh	48,00	100a lid 1 sub a & 100a lid 1 sub b sub 2° Wgh	53		21,93	5	16,93	0,00	0	Nee	5	-
b708_E	Schoolstraat 69	Woning	13,5	140719,14	471247,16	Nee		15,49	5	10,49	10	-	5	5		100 lid 1 Wgh	48,00	100a lid 1 sub a & 100a lid 1 sub b sub 2° Wgh	53		17,15	5	12,15	0,00	0	Nee	5	-
b269_B	Schoolstraat 7	Woning	4,5	140708,95	471213,97	Nee		21,43	5	16,43	16	-	5	5		100 lid 1 Wgh	48,00	100a lid 1 sub a & 100a lid 1 sub b sub 2° Wgh	53		27,56	5	22,56	0,00	0	Nee	5	-
b269_C	Schoolstraat 7	Woning	7,5	140708,95	471213,97	Nee		22,20	5	17,20	17	-	5	5		100 lid 1 Wgh	48,00	100a lid 1 sub a & 100a lid 1 sub b sub 2° Wgh	53		28,26	5	23,26	0,00	0	Nee	5	-
b358_B	Schoolstraat 70	Woning	4,5	140757,19	471177,15	Nee		20,43	5	15,43	15	-	5	5		100 lid 1 Wgh	48,00	100a lid 1 sub a & 100a lid 1 sub b sub 2° Wgh	53		21,27	5	16,27	0,00	0	Nee	5	-
b709_E	Schoolstraat 71	Woning	13,5	140718,53	471242,51	Nee		21,09	5	16,09	16	-	5	5		100 lid 1 Wgh	48,00	100a lid 1 sub a & 100a lid 1 sub b sub 2° Wgh	53		21,88	5	16,88	0,00	0	Nee	5	-
b359_B	Schoolstraat 72	Woning	4,5	140759,66	471183,09	Nee		20,32	5	15,32	15	-	5	5		100 lid 1 Wgh	48,00	100a lid 1 sub a & 100a lid 1 sub b sub 2° Wgh	53		21,20	5	16,20	0,00	0	Nee	5	-
b710_E	Schoolstraat 73	Woning	13,5	140718,05	471238,84	Nee		21,44	5	16,44	16	-	5	5		100 lid 1 Wgh	48,00	100a lid 1 sub a & 100a lid 1 sub b sub 2° Wgh	53		22,18	5	17,18	0,00	0	Nee	5	-
b360_B	Schoolstraat 74	Woning	4,5	140760,41	471191,51	Nee		20,82	5	15,82	16	-	5	5		100 lid 1 Wgh	48,00	100a lid 1 sub a & 100a lid 1 sub b sub 2° Wgh	53		20,94	5	15,94	0,00	0	Nee	5	-
b711_E	Schoolstraat 75	Woning	13,5	140717,55	471235,02	Nee		23,18	5	18,18	18	-	5	5		100 lid 1 Wgh	48,00	100a lid 1 sub a & 100a lid 1 sub b sub 2° Wgh	53		23,74	5	18,74	0,00	0	Nee	5	-
b361_B	Schoolstraat 76	Woning	4,5	140763,16	471197,55	Nee		20,91	5	15,91	16	-	5	5		100 lid 1 Wgh	48,00	100a lid 1 sub a & 100a lid 1 sub b sub 2° Wgh	53		21,72	5	16,72	0,00	0	Nee	5	-
b712_F	Schoolstraat 77	Woning	16,5	140719,13	471247,11	Nee		13,99	5	8,99	9	-	5	5		100 lid 1 Wgh	48,00	100a lid 1 sub a & 100a lid 1 sub b sub 2° Wgh	53		17,16	5	12,16	0,00	0	Nee	5	-
b362_B	Schoolstraat 78	Woning	4,5	140762,76	471203,92	Nee		20,36	5	15,36	15	-	5	5		100 lid 1 Wgh	48,00	100a lid 1 sub a & 100a lid 1 sub b sub 2° Wgh	53		21,25	5	16,25	0,00	0	Nee	5	-
b713_F	Schoolstraat 79	Woning	16,5	140718,53	471242,53	Nee		13,71	5	8,71	9	-	5	5		100 lid 1 Wgh	48,00	100a lid 1 sub a & 100a lid 1 sub b sub 2° Wgh	53		17,67	5	12,67	0,00	0	Nee	5	-
b320_A	Schoolstraat 8	Woning	1,5	140723,30	471199,44	Nee		25,76	5	20,76	21	-	5	5		100 lid 1 Wgh	48,00	100a lid 1 sub a & 100a lid 1 sub b sub 2° Wgh	53		25,83	5	20,83	0,00	0	Nee	5	-
b363_B	Schoolstraat 80	Woning	4,5	140765,88	471210,79	Nee		21,53	5	16,53	17	-	5	5		100 lid 1 Wgh	48,00	100a lid 1 sub a & 100a lid 1 sub b sub 2° Wgh	53		22,06	5	17,06	0,00	0	Nee	5	-
b364_B	Schoolstraat 80	Woning	4,5	140760,97	471214,44	Nee		24,22	5	19,22	19	-	5	5		100 lid 1 Wgh	48,00	100a lid 1 sub a & 100a lid 1 sub b sub 2° Wgh	53		24,40	5	19,40	0,00	0	Nee	5	-
b365_C	Schoolstraat 82	Woning	7,5	140743,23	471214,87	Nee		23,61	5	18,61	19	-	5	5		100 lid 1 Wgh	48,00	100a lid 1 sub a & 100a lid 1 sub b sub 2° Wgh	53		23,78	5	18,78	0,00	0	Nee	5	-
b366_C	Schoolstraat 82	Woning	7,5	140736,91	471216,25	Nee		26,26	5	21,26	21	-	5	5		100 lid 1 Wgh	48,00	100a lid 1 sub a & 100a lid 1 sub b sub 2° Wgh	53		26,30	5	21,30	0,00	0	Nee	5	-
b367_C	Schoolstraat 84	Woning	7,5	140734,70	471210,13	Nee		25,95	5	20,95	21	-	5	5		100 lid 1 Wgh	48,00	100a lid 1 sub a & 100a lid 1 sub b sub 2° Wgh	53		26,00	5	21,00	0,00	0	Nee	5	-
b368_C	Schoolstraat 86	Woning	7,5	140726,04	471206,95	Nee		26,43	5	21,43	21	-	5	5		100 lid 1 Wgh	48,00	100a lid 1 sub a & 100a lid 1 sub b sub 2° Wgh	53		26,52	5	21,52	0,00	0	Nee	5	-
b369_C	Schoolstraat 88	Woning	7,5	140723,34	471199,53	Nee		26,71	5	21,71	22	-	5	5		100 lid 1 Wgh	48,00	100a lid 1 sub a & 100a lid 1 sub b sub 2° Wgh	53		26,78	5	21,78	0,00	0	Nee	5	-
b268_B	Schoolstraat 9	Woning	4,5	140712,25	471218,92	Nee		20,40	5	15,40	15	-	5	5		100 lid 1 Wgh	48,00	100a lid 1 sub a & 100a lid 1 sub b sub 2° Wgh	53		20,79	5	15,79	0,00	0	Nee	5	-
b268_C	Schoolstraat 9	Woning	7,5	140712,25	471218,92	Nee		21,00	5	16,00	16	-	5	5		100 lid 1 Wgh	48,00	100a lid 1 sub a & 100a lid 1 sub b sub 2° Wgh	53		21,33	5	16,33	0,00	0	Nee	5	-
b372_C	Schoolstraat 90	Woning	7,5	140716,55	471196,90	Nee		31,47	5	26,47	26	-	5	5		100 lid 1 Wgh	48,00	100a lid 1 sub a & 100a lid 1 sub b sub 2° Wgh	53		33,48	5	28,48	0,00	0	Nee	5	-
b373_C	Schoolstraat 92	Woning	7,5	140714,20	471190,38	Nee		27,16	5	22,16	22	-	5	5		100 lid 1 Wgh	48,00	100a lid 1 sub a & 100a lid 1 sub b sub 2° Wgh	53		27,24	5	22,24	0,00	0	Nee	5	-
b370_C	Schoolstraat 94	Woning	7,5	140709,22	471185,64	Nee		33,46	5	28,46	28	-	5	5		100 lid 1 Wgh	48,00	100a lid 1 sub a & 100a lid 1 sub b sub 2° Wgh	53		33,85	5	28,85	0,00	0	Nee	5	-
b371_C	Schoolstraat 96	Woning	7,5	140705,82	471177,26	Nee		34,25	5	29,25	29	-	5	5		100 lid 1 Wgh	48,00	100a lid 1 sub a & 100a lid 1 sub b sub 2° Wgh	53		34,36	5	29,36	0,00	0	Nee	5	-
b388_C	Schoolstraat 96	Woning	7,5	140712,11	471172,40	Nee		35,83	5	30,83	31	-	5	5		100 lid 1 Wgh	48,00	100a lid 1 sub a & 100a lid 1 sub b sub 2° Wgh	53		36,24	5	31,24	0,00	0	Nee	5	-
b374_C	Schoolstraat 98	Woning	7,5	140725,73	471174,98	Nee		29,79	5	24,79	25	-	5	5		100 lid 1 Wgh	48,00	100a lid 1 sub a & 100a lid 1 sub b sub 2° Wgh	53		30,94	5	25,94	0,00	0	Nee	5	-
b594_A	Simon Stevinweg 10	Woning	1,5	140795,79	471348,68	Nee		24,06	5	19,06	19	-	5	5		100 lid 1 Wgh	48,00	100a lid 1 sub a & 100a lid 1 sub b sub 2° Wgh	53		24,07	5	19,07	0,00	0	Nee	5	-
b594_B	Simon Stevinweg 10	Woning	4,5	140795,79	471348,68	Nee		24,48	5	19,48	19	-	5	5		100 lid 1 Wgh	48,00	100a lid 1 sub a & 100a lid 1 sub b sub 2° Wgh	53		24,49	5	19,49	0,00	0	Nee	5	-
b594-1_A	Simon Stevinweg 12	Woning	1,5	140798,16	471353,78	Nee		23,23	5	18,23	18	-	5	5		100 lid 1 Wgh	48,00	100a lid 1 sub a & 100a lid 1 sub b sub 2° Wgh	53		23,26	5	18,26	0,00	0	Nee	5	-
b594-1_B	Simon Stevinweg 12	Woning	4,5	140798,16	471353,78	Nee		23,44	5	18,44	18	-	5	5		100 lid 1 Wgh	48,00	100a lid 1 sub a & 100a lid 1 sub b sub 2° Wgh	53		23,48	5	18,48	0,00	0	Nee	5	-
b594-2_A	Simon Stevinweg 12A, 14 (#2)	Woning	1,5	140800,69	471357,54	Nee		24,13	5	19,13	19	-	5	5		100 lid 1 Wgh	48,00	100a lid 1 sub a & 100a lid 1 sub b sub 2° Wgh	53		24,13	5	19,13	0,00	0	Nee	5	-
b594-2_B	Simon Stevinweg 12A, 14 (#2)	Woning	4,5	140800,69	471357,54	Nee		24,57	5	19,57	20	-	5	5		100 lid 1 Wgh	48,00	100a lid 1 sub a & 100a lid 1 sub b sub 2° Wgh	53		24,58	5	19,58	0,00	0	Nee	5	-
b594-3_A	Simon Stevinweg 14A	Woning	1,5	140802,31	471361,92	Nee		23,45	5	18,45	18	-	5	5		100 lid 1 Wgh	48,00	100a lid 1 sub a & 100a lid 1 sub b sub 2° Wgh	53		23,48	5	18,48	0,00	0	Nee	5	-
b594-3_B	Simon Stevinweg 14A	Woning	4,5	140802,31	471361,92	Nee		23,68	5	18,68	19	-	5	5		100 lid 1 Wgh	48,00	100a lid 1 sub a & 100a lid 1 sub b sub 2° Wgh	53		23,70	5	18,70	0,00	0	Nee	5	-
b287_A	Simon Stevinweg 2 en 2a (#2)	Woning	1,5	140784,91	471326,28	Nee		23,27	5	18,27	18	-	5	5		100 lid 1 Wgh	48,00	100a lid 1 sub a & 100a lid 1 sub b sub 2° Wgh	53		23,31	5	18,31	0,00	0	Nee	5	-
b287_B	Simon Stevinweg 2 en 2a (#2)	Woning	4,5	140784,91	471326,28	Nee		23,55	5	18,55	19	-	5	5		100 lid 1 Wgh	48,00	100a lid 1 sub a & 100a lid 1 sub b sub 2° Wgh	53		23,60	5	18,60	0,00	0	Nee	5	-
b287_C	Simon Stevinweg 2 en 2a (#2)	Woning	7,5	140784,91	471326,28	Nee		24,24	5	19,24	19	-	5	5		100 lid 1 Wgh	48,00	100a lid 1 sub a & 100a lid 1 sub b sub 2° Wgh	53		24,29	5	19,29	0,00	0	Nee	5	-
b843_A	Simon Stevinweg 2 en 2a (#2)	Woning	1,5	140785,62	471323,62	Nee		23,85	5	18,85	19	-	5	5		100 lid 1 Wgh	48,00	100a lid 1 sub a & 100a lid 1 sub b sub 2° Wgh	53		23,79	5	18,79	0,00	0	Nee	5	-
b843_B	Simon Stevinweg 2 en 2a (#2)	Woning	4,5	140785,62	471323,62	Nee		24,16	5	19,16	19	-	5	5		100 lid 1 Wgh	48,00	100a lid 1 sub a & 100a lid 1 sub b sub 2° Wgh	53		24,11	5	19,11	0,00	0	Nee	5	-
b843_C	Simon Stevinweg 2 en 2a (#2)	Woning	7,5	140785,62	471323,62	Nee		24,69	5	19,69	20	-	5	5		100 lid 1 Wgh	48,00	100a lid 1 sub a & 100a lid 1 sub b sub 2° Wgh	53		24,78	5	19,78	0,00	0	Nee	5	-
b306_A	Simon Stevinweg 4	Woning	1,5	140786,74	471330,46	Nee		23,42	5	18,42	18	-	5	5		100 lid 1 Wgh	48,00	100a lid 1 sub a & 100a lid 1 sub b sub 2° Wgh	53		23,47	5	18,47	0,00	0	Nee	5	-
b306_B	Simon Stevinweg 4	Woning	4,5	140786,74	471330,46	Nee		23,81	5	18,81	19	-	5	5		100 lid 1 Wgh	48,00	100a lid 1 sub a & 100a lid 1 sub b sub 2° Wgh	53		23,85	5	18,85	0,00	0	Nee	5	-
b306_C	Simon Stevinweg 4	Woning	7,5	140786,74	471330,46	Nee		24,62	5	19,62	20	-	5	5		100 lid 1 Wgh	48,00	100a lid 1 sub a & 100a lid 1 sub b sub 2° Wgh	53		24,66	5	19,66	0,00	0	Nee	5	-
b592_A	Simon Stevinweg 6	Woning	1,5	140791,30	471339,22	Nee		23,26	5	18,26	18	-	5	5		100 lid 1 Wgh	48,00	100a lid 1 sub a & 100a lid 1 sub b sub 2° Wgh	53		23,26	5	18,26	0,00	0	Nee	5	-
b592_B	Simon Stevinweg 6	Woning	4,5	140791,30	471339,22	Nee		23,58	5	18,58	19	-	5	5		100 lid 1 Wgh	48,00	100a lid 1 sub a & 100a lid 1 sub b sub 2° Wgh	53		23,58	5	18,58	0,00	0	Nee	5	-
b593_A	Simon Stevinweg 8	Woning	1,5	140793,53	471343,93	Nee		23,60	5	18,60	19	-	5	5		100 lid 1 Wgh	48,00	100a lid 1 sub a & 100a lid 1 sub b sub 2° Wgh	53		23,61	5	18,61	0,00	0	Nee	5	-
b593_B	Simon Stevinweg 8	Woning	4,5	140793,53	471343,93	Nee		23,90	5	18,90	19	-	5	5		100 lid 1 Wgh	48,00	100a lid 1 sub a & 100a lid 1 sub b sub 2° Wgh	53		23,91	5	18,91	0,00	0	Nee	5	-
b162_A	Spoorstraat 14	Woning	1,5	140838,37	470822,40	Nee		11,34	5	6,34	6	-	5	5		100 lid 1 Wgh	48,00	100a lid 1 sub a & 100a lid 1 sub b sub 2° Wgh	53		10,80	5	5,80	0,00	0	Nee	5	-
b162_B	Spoorstraat 14	Woning	4,5	140838,37	470822,40	Nee		16,56	5	11,56	12	-	5	5		100 lid 1 Wgh	48,00	100a lid 1 sub a & 100a lid 1 sub b sub 2° Wgh	53		16,51	5	11,51	0,00	0	Nee	5	-
b220_B	Spoorstraat 1a-f t/m 9a-f,11a,11b,13 (#33)	Woning	4,5	140908,61	470813,11	Nee		15,18	5	10,18	10	-	5	5		100 lid 1 Wgh	48,00	100a lid 1 sub a & 100a lid 1 sub b sub 2° Wgh	53		14,31	5	9,31	0,00	0	Nee	5	-
b220_C	Spoorstraat 1a-f t/m 9a-f,11a,11b,13 (#33)	Woning	7,5	140908,61	470813,11	Nee		15,23	5	10,23	10	-	5	5		100 lid 1 Wgh	48,00	100a lid 1 sub a & 100a lid 1 sub b sub 2° Wgh	53		14,40	5	9,40	0,00	0	Nee	5	-
b220_D	Spoorstraat 1a-f t/m 9a-f,11a,11b,13 (#33)	Woning	10,5	140908,61	470813,11	Nee		15,30	5	10,30	10	-	5	5		100 lid 1 Wgh	48,00	100a lid 1 sub a & 100a lid 1 sub b sub 2° Wgh	53		14,55	5	9,55	0,00	0	Nee	5	-
b220_E	Spoorstraat 1a-f t/m 9a-f,11a,11b,13 (#33)	Woning	13,5	140908,61	470813,11	Nee		15,28	5	10,28	10	-	5	5		100 lid 1 Wgh	48,00	100a lid 1 sub a & 100a lid 1 sub b sub 2° Wgh	53		14,60	5	9,60	0,00	0	Nee	5	-
b220_F	Spoorstraat 1a-f t/m 9a-f,11a,11b,13 (#33)	Woning	16,5	140908,61	470813,11	Nee		15,36	5	10,36	10	-	5	5		100 lid 1 Wgh	48,00	100a lid 1 sub a & 100a lid 1 sub b sub 2° Wgh	53		14,86	5	9,86	0,00	0	Nee	5	-
b312_A	Spoorstraat 1a-f t/m 9a-f,11a,11b,13 (#33)	Woning	19,5	140908,77	470812,74	Nee		12,87	5	7,87	8	-	5	5		100 lid 1 Wgh	48,00	100a lid 1 sub a & 100a lid 1 sub b sub 2° Wgh	53		12,22	5	7,22	0,00	0	Nee	5	-
b312_B	Spoorstraat 1a-f t/m 9a-f,11a,11b,13 (#33)	Woning	22,5	140908,77	470812,74	Nee		13,28	5	8,28	8	-	5	5		100 lid 1 Wgh	48,00	100a lid 1 sub a & 100a lid 1 sub b sub 2° Wgh	53		13,14	5	8,14	0,00	0	Nee	5	-
b312_C	Spoorstraat 1a-f t/m 9a-f,11a,11b,13 (#33)	Woning	25,5	140908,77	470812,74	Nee		13,37	5	8,37	8	-	5	5		100 lid 1 Wgh	48,00	100a lid 1 sub a & 100a lid 1 sub b sub 2° Wgh	53		13,33	5	8,33	0,00	0	Nee	5	-
b312_D	Spoorstraat 1a-f t/m 9a-f,11a,11b,13 (#33)	Woning	28,5	140908,77	470812,74	Nee		14,00	5	9,00	9	-	5	5		100 lid 1 Wgh	48,00	100a lid 1 sub a & 100a lid 1 sub b sub 2° Wgh	53		13,96	5	8,96	0,00	0	Nee	5	-
b312_E	Spoorstraat 1a-f t/m 9a-f,11a,11b,13 (#33)	Woning	31,5	140908,77	470812,74	Nee		14,63	5	9,63	10	-	5	5		100 lid 1 Wgh	48,00	100a lid 1 sub a & 100a lid 1 sub b sub 2° Wgh	53		14,58	5	9,58	0,00	0	Nee	5	-
b312_F	Spoorstraat 1a-f t/m 9a-f,11a,11b,13 (#33)	Woning	34,5	140908,77	470812,74	Nee		15,33	5	10,33	10	-	5	5		100 lid 1 Wgh	48,00	100a lid 1 sub a & 100a lid 1 sub b sub 2° Wgh	53		15,27	5	10,27	0,00	0	Nee	5	-
b161_B	Spoorstraat 53a,b,c,d,e (#5)	Woning	4,5	140791,35	470814,18	Nee		15,65	5	10,65	11	-	5	5		100 lid 1 Wgh	48,00	100a lid 1 sub a & 100a lid 1 sub b sub 2° Wgh	53		15,71	5	10,71	0,00	0	Nee	5	-
b161_C	Spoorstraat 53a,b,c,d,e (#5)	Woning	7,5	140791,35	470814,18	Nee		16,39	5	11,39	11	-	5	5		100 lid 1 Wgh	48,00	100a lid 1 sub a & 100a lid 1 sub b sub 2° Wgh	53		16,43	5	11,43	0,00	0	Nee	5	-
b161_D	Spoorstraat 53a,b,c,d,e (#5)	Woning	10,5	140791,35	470814,18	Nee		16,70	5	11,70	12	-	5	5		100 lid 1 Wgh	48,00	100a lid 1 sub a & 100a lid 1 sub b sub 2° Wgh	53		16,69	5	11,69	0,00	0	Nee	5	-
b186_A	Spoortstraat 18 en 22 (#2)	Woning	1,5	140815,15	470821,11	Nee		7,34	5	2,34	2	-	5	5		100 lid 1 Wgh	48,00	100a lid 1 sub a & 100a lid 1 sub b sub 2° Wgh	53		7,28	5	2,28	0,00	0	Nee	5	-
b186_B	Spoortstraat 18 en 22 (#2)	Woning	4,5	140815,15	470821,11	Nee		18,11	5	13,11	13	-	5	5		100 lid 1 Wgh	48,00	100a lid 1 sub a & 100a lid 1 sub b sub 2° Wgh	53		18,20	5	13,20	0,00	0	Nee	5	-
b186_C	Spoortstraat 18 en 22 (#2)	Woning	7,5	140815,15	470821,11	Nee		18,57	5	13,57	14	-	5	5		100 lid 1 Wgh	48,00	100a lid 1 sub a & 100a lid 1 sub b sub 2° Wgh	53		18,69	5	13,69	0,00	0	Nee	5	-
b186_D	Spoortstraat 18 en 22 (#2)	Woning	10,5	140815,15	470821,11	Nee		20,06	5	15,06	15	-	5	5		100 lid 1 Wgh	48,00	100a lid 1 sub a & 100a lid 1 sub b sub 2° Wgh	53		20,18	5	15,18	0,00	0	Nee	5	-
b239_A	Spoortstraat 22	Woning	1,5	140808,91	470822,73	Nee		7,19	5	2,19	2	-	5	5		100 lid 1 Wgh	48,00	100a lid 1 sub a & 100a lid 1 sub b sub 2° Wgh	53		7,15	5	2,15	0,00	0	Nee	5	-
b239_B	Spoortstraat 22	Woning	4,5	140808,91	470822,73	Nee		17,56	5	12,56	13	-	5	5		100 lid 1 Wgh	48,00	100a lid 1 sub a & 100a lid 1 sub b sub 2° Wgh	53		17,55	5	12,55	0,00	0	Nee	5	-
b239_C	Spoortstraat 22	Woning	7,5	140808,91	470822,73	Nee		18,26	5	13,26	13	-	5	5		100 lid 1 Wgh	48,00	100a lid 1 sub a & 100a lid 1 sub b sub 2° Wgh	53		18,23	5	13,23	0,00	0	Nee	5	-

								HEERSENDE SITUATIE								Normstelling krachtens Wet geluidhinder en/of Besluit geluidhinder					TOEKOMSTIGE SITUATIE (ZONDER MAATREGELEN)							
Rekenpunt ID	Adres/omschrijving rekenpunt	Type bestemming	Rekenhoogte [m]	X	Y	Sanering [ja/nee]	-	L_{den} [dB]	110 lid g Wet geluidhinder ex 3.4 lid 1 Rmg2012 [dB]	L_{den} - 110 lid g ex 3.4 lid 1 Rmg2012 [dB]	L_{den} afgerond - 110 lid g Wgh [dB]	Eerder vastgestelde hogere waarde [dB]	Toegepaste aftrek conform hogere waardenbesluit [dB]	110 lid g Wet geluidhinder ex 3.4 lid 2 Rmg2012 [dB]	-	Aansturingsartikel ten hoogste toelaatbare geluidbelasting Wet geluidhinder/ Besluit geluidhinder	Ten hoogste toelaatbare geluidbelasting [dB]	Aansturingsartikel maximaal vast te stellen hogere waarde geluidsbelasting Wet geluidhinder/Besluit geluidhinder	Maximaal vast te stellen hogere waarde [dB]	-	L_{den} [dB]	110 lid g Wet geluidhinder ex 3.4 lid 2 Rmg2012 [dB]	L_{den} - 110 lid g t.b.v. verschil-berekening [dB]	ΔL zonder maatregelen t.b.v. verschil-berekening [dB]	ΔL zonder maatregelen t.b.v. verschilberekening afgerond [dB]	Reconstructie in de zin van de Wet geluidhinder? [ja/nee]	110 lid g Wet geluidhinder ex 3.4 lid 1 Rmg2012 [dB]	Vast te stellen hogere waarde zonder aanvullende maatregelen [dB]
b239_D	Spoortstraat 22	Woning	10,5	140808,91	470822,73	Nee		18,96	5	13,96	14	-	5	5		100 lid 1 Wgh	48,00	100a lid 1 sub a & 100a lid 1 sub b sub 2° Wgh	53		18,85	5	13,85	0,00	0	Nee	5	-
b199_A	Spoortstraat 24	Woning	1,5	140804,09	470823,95	Nee		5,13	5	0,13	0	-	5	5		100 lid 1 Wgh	48,00	100a lid 1 sub a & 100a lid 1 sub b sub 2° Wgh	53		4,85	5	-0,15	0,00	0	Nee	5	-
b199_B	Spoortstraat 24	Woning	4,5	140804,09	470823,95	Nee		16,85	5	11,85	12	-	5	5		100 lid 1 Wgh	48,00	100a lid 1 sub a & 100a lid 1 sub b sub 2° Wgh	53		17,01	5	12,01	0,00	0	Nee	5	-
b199_C	Spoortstraat 24	Woning	7,5	140804,09	470823,95	Nee		17,67	5	12,67	13	-	5	5		100 lid 1 Wgh	48,00	100a lid 1 sub a & 100a lid 1 sub b sub 2° Wgh	53		17,88	5	12,88	0,00	0	Nee	5	-
b199_D	Spoortstraat 24	Woning	10,5	140804,09	470823,95	Nee		18,52	5	13,52	14	-	5	5		100 lid 1 Wgh	48,00	100a lid 1 sub a & 100a lid 1 sub b sub 2° Wgh	53		18,60	5	13,60	0,00	0	Nee	5	-
b68_A	Spoortstraat 26a	Woning	1,5	140797,56	470825,63	Nee		1,54	5	0,00	0	-	5	5		100 lid 1 Wgh	48,00	100a lid 1 sub a & 100a lid 1 sub b sub 2° Wgh	53		0,00	5	-5,00	0,00	0	Nee	5	-
b68_B	Spoortstraat 26a	Woning	4,5	140797,56	470825,63	Nee		14,38	5	9,38	9	-	5	5		100 lid 1 Wgh	48,00	100a lid 1 sub a & 100a lid 1 sub b sub 2° Wgh	53		14,31	5	9,31	0,00	0	Nee	5	-
b68_C	Spoortstraat 26a	Woning	7,5	140797,56	470825,63	Nee		14,69	5	9,69	10	-	5	5		100 lid 1 Wgh	48,00	100a lid 1 sub a & 100a lid 1 sub b sub 2° Wgh	53		14,60	5	9,60	0,00	0	Nee	5	-
b68_D	Spoortstraat 26a	Woning	10,5	140797,56	470825,63	Nee		16,58	5	11,58	12	-	5	5		100 lid 1 Wgh	48,00	100a lid 1 sub a & 100a lid 1 sub b sub 2° Wgh	53		16,38	5	11,38	0,00	0	Nee	5	-
b153_B	Spoortstraat 45a en 45b (#2)	Woning	4,5	140809,63	470810,24	Nee		15,13	5	10,13	10	-	5	5		100 lid 1 Wgh	48,00	100a lid 1 sub a & 100a lid 1 sub b sub 2° Wgh	53		15,05	5	10,05	0,00	0	Nee	5	-
b153_C	Spoortstraat 45a en 45b (#2)	Woning	7,5	140809,63	470810,24	Nee		15,98	5	10,98	11	-	5	5		100 lid 1 Wgh	48,00	100a lid 1 sub a & 100a lid 1 sub b sub 2° Wgh	53		15,82	5	10,82	0,00	0	Nee	5	-
b164_B	Spoortstraat 47a en 47b (#2)	Woning	4,5	140804,14	470811,37	Nee		15,68	5	10,68	11	-	5	5		100 lid 1 Wgh	48,00	100a lid 1 sub a & 100a lid 1 sub b sub 2° Wgh	53		15,86	5	10,86	0,00	0	Nee	5	-
b164_C	Spoortstraat 47a en 47b (#2)	Woning	7,5	140804,14	470811,37	Nee		17,05	5	12,05	12	-	5	5		100 lid 1 Wgh	48,00	100a lid 1 sub a & 100a lid 1 sub b sub 2° Wgh	53		17,23	5	12,23	0,00	0	Nee	5	-
b197_B	Spoortstraat 49a en 49b (#2)	Woning	4,5	140798,75	470812,49	Nee		15,72	5	10,72	11	-	5	5		100 lid 1 Wgh	48,00	100a lid 1 sub a & 100a lid 1 sub b sub 2° Wgh	53		15,81	5	10,81	0,00	0	Nee	5	-
b197_C	Spoortstraat 49a en 49b (#2)	Woning	7,5	140798,75	470812,49	Nee		16,66	5	11,66	12	-	5	5		100 lid 1 Wgh	48,00	100a lid 1 sub a & 100a lid 1 sub b sub 2° Wgh	53		16,73	5	11,73	0,00	0	Nee	5	-
b760_B	Stationsstraat 11	Woning	4,5	140729,86	470980,56	Nee		23,04	5	18,04	18	-	5	5		100 lid 1 Wgh	48,00	100a lid 1 sub a & 100a lid 1 sub b sub 2° Wgh	53		22,92	5	17,92	0,00	0	Nee	5	-
b215_C	Stationsstraat 12a	Woning	7,5	140796,56	471010,60	Nee		16,45	5	11,45	11	-	5	5		100 lid 1 Wgh	48,00	100a lid 1 sub a & 100a lid 1 sub b sub 2° Wgh	53		18,35	5	13,35	0,00	0	Nee	5	-
b740_D	Stationsstraat 12b	Woning	10,5	140796,85	471010,65	Nee		17,13	5	12,13	12	-	5	5		100 lid 1 Wgh	48,00	100a lid 1 sub a & 100a lid 1 sub b sub 2° Wgh	53		18,98	5	13,98	0,00	0	Nee	5	-
b759_B	Stationsstraat 13	Woning	4,5	140720,73	470980,01	Nee		22,94	5	17,94	18	-	5	5		100 lid 1 Wgh	48,00	100a lid 1 sub a & 100a lid 1 sub b sub 2° Wgh	53		22,80	5	17,80	0,00	0	Nee	5	-
b758_C	Stationsstraat 15	Woning	7,5	140740,42	470981,21	Nee		24,00	5	19,00	19	-	5	5		100 lid 1 Wgh	48,00	100a lid 1 sub a & 100a lid 1 sub b sub 2° Wgh	53		24,03	5	19,03	0,00	0	Nee	5	-
b216_A	Stationsstraat 16	Woning	1,5	140783,48	471007,16	Nee		16,32	5	11,32	11	-	5	5		100 lid 1 Wgh	48,00	100a lid 1 sub a & 100a lid 1 sub b sub 2° Wgh	53		17,18	5	12,18	0,00	0	Nee	5	-
b216_B	Stationsstraat 16	Woning	4,5	140783,48	471007,16	Nee		16,43	5	11,43	11	-	5	5		100 lid 1 Wgh	48,00	100a lid 1 sub a & 100a lid 1 sub b sub 2° Wgh	53		17,74	5	12,74	0,00	0	Nee	5	-
b216_C	Stationsstraat 16	Woning	7,5	140783,48	471007,16	Nee		16,56	5	11,56	12	-	5	5		100 lid 1 Wgh	48,00	100a lid 1 sub a & 100a lid 1 sub b sub 2° Wgh	53		17,88	5	12,88	0,00	0	Nee	5	-
b739_D	Stationsstraat 16a	Woning	10,5	140784,28	471007,30	Nee		16,44	5	11,44	11	-	5	5		100 lid 1 Wgh	48,00	100a lid 1 sub a & 100a lid 1 sub b sub 2° Wgh	53		17,93	5	12,93	0,00	0	Nee	5	-
b757_C	Stationsstraat 17	Woning	7,5	140729,35	470980,53	Nee		23,66	5	18,66	19	-	5	5		100 lid 1 Wgh	48,00	100a lid 1 sub a & 100a lid 1 sub b sub 2° Wgh	53		23,65	5	18,65	0,00	0	Nee	5	-
b224_B	Stationsstraat 18b	Woning	4,5	140768,97	471004,51	Nee		18,20	5	13,20	13	-	5	5		100 lid 1 Wgh	48,00	100a lid 1 sub a & 100a lid 1 sub b sub 2° Wgh	53		19,28	5	14,28	0,00	0	Nee	5	-
b224_C	Stationsstraat 18b	Woning	7,5	140768,97	471004,51	Nee		18,35	5	13,35	13	-	5	5		100 lid 1 Wgh	48,00	100a lid 1 sub a & 100a lid 1 sub b sub 2° Wgh	53		19,53	5	14,53	0,00	0	Nee	5	-
b224_D	Stationsstraat 18b	Woning	10,5	140768,97	471004,51	Nee		19,11	5	14,11	14	-	5	5		100 lid 1 Wgh	48,00	100a lid 1 sub a & 100a lid 1 sub b sub 2° Wgh	53		20,28	5	15,28	0,00	0	Nee	5	-
b756_C	Stationsstraat 19	Woning	7,5	140720,50	470980,00	Nee		23,56	5	18,56	19	-	5	5		100 lid 1 Wgh	48,00	100a lid 1 sub a & 100a lid 1 sub b sub 2° Wgh	53		23,37	5	18,37	0,00	0	Nee	5	-
b267_D	Stationsstraat 21	Woning	10,5	140740,84	470981,23	Nee		25,32	5	20,32	20	-	5	5		100 lid 1 Wgh	48,00	100a lid 1 sub a & 100a lid 1 sub b sub 2° Wgh	53		25,41	5	20,41	0,00	0	Nee	5	-
b225_B	Stationsstraat 22a	Woning	4,5	140762,57	471003,44	Nee		19,77	5	14,77	15	-	5	5		100 lid 1 Wgh	48,00	100a lid 1 sub a & 100a lid 1 sub b sub 2° Wgh	53		20,53	5	15,53	0,00	0	Nee	5	-
b225_C	Stationsstraat 22a	Woning	7,5	140762,57	471003,44	Nee		19,98	5	14,98	15	-	5	5		100 lid 1 Wgh	48,00	100a lid 1 sub a & 100a lid 1 sub b sub 2° Wgh	53		20,77	5	15,77	0,00	0	Nee	5	-
b225_D	Stationsstraat 22a	Woning	10,5	140762,57	471003,44	Nee		20,60	5	15,60	16	-	5	5		100 lid 1 Wgh	48,00	100a lid 1 sub a & 100a lid 1 sub b sub 2° Wgh	53		21,38	5	16,38	0,00	0	Nee	5	-
b755_D	Stationsstraat 23	Woning	10,5	140730,24	470980,59	Nee		25,18	5	20,18	20	-	5	5		100 lid 1 Wgh	48,00	100a lid 1 sub a & 100a lid 1 sub b sub 2° Wgh	53		25,11	5	20,11	0,00	0	Nee	5	-
b754_D	Stationsstraat 25	Woning	10,5	140719,63	470979,94	Nee		25,11	5	20,11	20	-	5	5		100 lid 1 Wgh	48,00	100a lid 1 sub a & 100a lid 1 sub b sub 2° Wgh	53		25,01	5	20,01	0,00	0	Nee	5	-
b212_B	Stationsstraat 26a	Woning	4,5	140749,04	471001,02	Nee		22,50	5	17,50	17	-	5	5		100 lid 1 Wgh	48,00	100a lid 1 sub a & 100a lid 1 sub b sub 2° Wgh	53		22,60	5	17,60	0,00	0	Nee	5	-
b212_C	Stationsstraat 26a	Woning	7,5	140749,04	471001,02	Nee		23,74	5	18,74	19	-	5	5		100 lid 1 Wgh	48,00	100a lid 1 sub a & 100a lid 1 sub b sub 2° Wgh	53		23,79	5	18,79	0,00	0	Nee	5	-
b212_D	Stationsstraat 26a	Woning	10,5	140749,04	471001,02	Nee		25,38	5	20,38	20	-	5	5		100 lid 1 Wgh	48,00	100a lid 1 sub a & 100a lid 1 sub b sub 2° Wgh	53		25,40	5	20,40	0,00	0	Nee	5	-
b201_B	Stationsstraat 28a	Woning	4,5	140743,17	470999,98	Nee		23,14	5	18,14	18	-	5	5		100 lid 1 Wgh	48,00	100a lid 1 sub a & 100a lid 1 sub b sub 2° Wgh	53		23,20	5	18,20	0,00	0	Nee	5	-
b748_C	Stationsstraat 28b	Woning	7,5	140744,03	471000,13	Nee		24,36	5	19,36	19	-	5	5		100 lid 1 Wgh	48,00	100a lid 1 sub a & 100a lid 1 sub b sub 2° Wgh	53		24,50	5	19,50	0,00	0	Nee	5	-
b749_D	Stationsstraat 28c	Woning	10,5	140744,52	471000,22	Nee		26,11	5	21,11	21	-	5	5		100 lid 1 Wgh	48,00	100a lid 1 sub a & 100a lid 1 sub b sub 2° Wgh	53		26,21	5	21,21	0,00	0	Nee	5	-
b160_B	Stationsstraat 29	Woning	4,5	140714,98	470979,68	Nee		23,15	5	18,15	18	-	5	5		100 lid 1 Wgh	48,00	100a lid 1 sub a & 100a lid 1 sub b sub 2° Wgh	53		23,27	5	18,27	0,00	0	Nee	5	-
b160_C	Stationsstraat 29	Woning	7,5	140714,98	470979,68	Nee		23,92	5	18,92	19	-	5	5		100 lid 1 Wgh	48,00	100a lid 1 sub a & 100a lid 1 sub b sub 2° Wgh	53		24,02	5	19,02	0,00	0	Nee	5	-
b160_D	Stationsstraat 29	Woning	10,5	140714,98	470979,68	Nee		25,42	5	20,42	20	-	5	5		100 lid 1 Wgh	48,00	100a lid 1 sub a & 100a lid 1 sub b sub 2° Wgh	53		25,65	5	20,65	0,00	0	Nee	5	-
b750_B	Stationsstraat 30a	Woning	4,5	140736,33	470999,74	Nee		23,95	5	18,95	19	-	5	5		100 lid 1 Wgh	48,00	100a lid 1 sub a & 100a lid 1 sub b sub 2° Wgh	53		23,99	5	18,99	0,00	0	Nee	5	-
b751_C	Stationsstraat 30b	Woning	7,5	140737,25	470999,89	Nee		24,95	5	19,95	20	-	5	5		100 lid 1 Wgh	48,00	100a lid 1 sub a & 100a lid 1 sub b sub 2° Wgh	53		25,03	5	20,03	0,00	0	Nee	5	-
b752_D	Stationsstraat 30c	Woning	10,5	140738,21	471000,06	Nee		26,64	5	21,64	22	-	5	5		100 lid 1 Wgh	48,00	100a lid 1 sub a & 100a lid 1 sub b sub 2° Wgh	53		26,52	5	21,52	0,00	0	Nee	5	-
b266_B	Stationsstraat 31a	Woning	4,5	140708,88	470979,36	Nee		23,27	5	18,27	18	-	5	5		100 lid 1 Wgh	48,00	100a lid 1 sub a & 100a lid 1 sub b sub 2° Wgh	53		23,40	5	18,40	0,00	0	Nee	5	-
b753_C	Stationsstraat 31b	Woning	7,5	140709,93	470979,41	Nee		24,08	5	19,08	19	-	5	5		100 lid 1 Wgh	48,00	100a lid 1 sub a & 100a lid 1 sub b sub 2° Wgh	53		24,15	5	19,15	0,00	0	Nee	5	-
b753_D	Stationsstraat 31b	Woning	10,5	140709,93	470979,41	Nee		25,74	5	20,74	21	-	5	5		100 lid 1 Wgh	48,00	100a lid 1 sub a & 100a lid 1 sub b sub 2° Wgh	53		25,82	5	20,82	0,00	0	Nee	5	-
b226_B	Stationsstraat 32a	Woning	4,5	140729,31	470997,74	Nee		24,48	5	19,48	19	-	5	5		100 lid 1 Wgh	48,00	100a lid 1 sub a & 100a lid 1 sub b sub 2° Wgh	53		24,58	5	19,58	0,00	0	Nee	5	-
b226_C	Stationsstraat 32a	Woning	7,5	140729,31	470997,74	Nee		25,55	5	20,55	21	-	5	5		100 lid 1 Wgh	48,00	100a lid 1 sub a & 100a lid 1 sub b sub 2° Wgh	53		25,62	5	20,62	0,00	0	Nee	5	-
b226_D	Stationsstraat 32a	Woning	10,5	140729,31	470997,74	Nee		27,41	5	22,41	22	-	5	5		100 lid 1 Wgh	48,00	100a lid 1 sub a & 100a lid 1 sub b sub 2° Wgh	53		27,45	5	22,45	0,00	0	Nee	5	-
b74_B	Stationsstraat 34a	Woning	4,5	140722,34	470996,10	Nee		23,96	5	18,96	19	-	5	5		100 lid 1 Wgh	48,00	100a lid 1 sub a & 100a lid 1 sub b sub 2° Wgh	53		24,06	5	19,06	0,00	0	Nee	5	-
b74_C	Stationsstraat 34a	Woning	7,5	140722,34	470996,10	Nee		24,88	5	19,88	20	-	5	5		100 lid 1 Wgh	48,00	100a lid 1 sub a & 100a lid 1 sub b sub 2° Wgh	53		24,97	5	19,97	0,00	0	Nee	5	-
b74_D	Stationsstraat 34a	Woning	10,5	140722,34	470996,10	Nee		26,30	5	21,30	21	-	5	5		100 lid 1 Wgh	48,00	100a lid 1 sub a & 100a lid 1 sub b sub 2° Wgh	53		26,37	5	21,37	0,00	0	Nee	5	-
b227_B	Stationsstraat 36a	Woning	4,5	140716,44	470995,15	Nee		23,20	5	18,20	18	-	5	5		100 lid 1 Wgh	48,00	100a lid 1 sub a & 100a lid 1 sub b sub 2° Wgh	53		23,27	5	18,27	0,00	0	Nee	5	-
b227_C	Stationsstraat 36a	Woning	7,5	140716,44	470995,15	Nee		23,93	5	18,93	19	-	5	5		100 lid 1 Wgh	48,00	100a lid 1 sub a & 100a lid 1 sub b sub 2° Wgh	53		23,97	5	18,97	0,00	0	Nee	5	-
b227_D	Stationsstraat 36a	Woning	10,5	140716,44	470995,15	Nee		25,49	5	20,49	20	-	5	5		100 lid 1 Wgh	48,00	100a lid 1 sub a & 100a lid 1 sub b sub 2° Wgh	53		25,51	5	20,51	0,00	0	Nee	5	-
b181_B	Stationsstraat 4	Woning	4,5	140849,02	471022,79	Nee		17,06	5	12,06	12	-	5	5		100 lid 1 Wgh	48,00	100a lid 1 sub a & 100a lid 1 sub b sub 2° Wgh	53		18,86	5	13,86	0,00	0	Nee	5	-
b742_C	Stationsstraat 4b	Woning	7,5	140849,36	471022,92	Nee		17,25	5	12,25	12	-	5	5		100 lid 1 Wgh	48,00	100a lid 1 sub a & 100a lid 1 sub b sub 2° Wgh	53		19,21	5	14,21	0,00	0	Nee	5	-
b741_D	Stationsstraat 4c	Woning	10,5	140849,58	471023,00	Nee		17,39	5	12,39	12	-	5	5		100 lid 1 Wgh	48,00	100a lid 1 sub a & 100a lid 1 sub b sub 2° Wgh	53		19,85	5	14,85	0,00	0	Nee	5	-
b175_B	Stationsstraat 50	Woning	4,5	140710,41	470994,36	Nee		22,98	5	17,98	18	-	5	5		100 lid 1 Wgh	48,00	100a lid 1 sub a & 100a lid 1 sub b sub 2° Wgh	53		23,03	5	18,03	0,00	0	Nee	5	-
b175_C	Stationsstraat 50	Woning	7,5	140710,41	470994,36	Nee		23,77	5	18,77	19	-	5	5		100 lid 1 Wgh	48,00	100a lid 1 sub a & 100a lid 1 sub b sub 2° Wgh	53		23,82	5	18,82	0,00	0	Nee	5	-
b175_D	Stationsstraat 50	Woning	10,5	140710,41	470994,36	Nee		25,35	5	20,35	20	-	5	5		100 lid 1 Wgh	48,00	100a lid 1 sub a & 100a lid 1 sub b sub 2° Wgh	53		25,40	5	20,40	0,00	0	Nee	5	-
b176_B	Stationsstraat 52	Woning	4,5	140706,23	470993,80	Nee		22,45	5	17,45	17	-	5	5		100 lid 1 Wgh	48,00	100a lid 1 sub a & 100a lid 1 sub b sub 2° Wgh	53		22,58	5	17,58	0,00	0	Nee	5	-
b176_C	Stationsstraat 52	Woning	7,5	140706,23	470993,80	Nee		23,26	5	18,26	18	-	5	5		100 lid 1 Wgh	48,00	100a lid 1 sub a & 100a lid 1 sub b sub 2° Wgh	53		23,38	5	18,38	0,00	0	Nee	5	-
b176_D	Stationsstraat 52	Woning	10,5	140706,23	470993,80	Nee		24,78	5	19,78	20	-	5	5		100 lid 1 Wgh	48,00	100a lid 1 sub a & 100a lid 1 sub b sub 2° Wgh	53		24,89	5	19,89	0,00	0	Nee	5	-
b177_B	Stationsstraat 54	Woning	4,5	140702,07	470993,14	Nee		22,37	5	17,37	17	-	5	5		100 lid 1 Wgh	48,00	100a lid 1 sub a & 100a lid 1 sub b sub 2° Wgh	53		22,54	5	17,54	0,00	0	Nee	5	-
b177_C	Stationsstraat 54	Woning	7,5	140702,07	470993,14	Nee		23,25	5	18,25	18	-	5	5		100 lid 1 Wgh	48,00	100a lid 1 sub a & 100a lid 1 sub b sub 2° Wgh	53		23,40	5	18,40	0,00	0	Nee	5	-
b177_D	Stationsstraat 54	Woning	10,5	140702,07	470993,14	Nee		24,71	5	19,71	20	-	5	5		100 lid 1 Wgh	48,00	100a lid 1 sub a & 100a lid 1 sub b sub 2° Wgh	53		24,87	5	19,87	0,00	0	Nee	5	-
b178_B	Stationsstraat 56	Woning	4,5	140697,74	470992,54	Nee		20,10	5	15,10	15	-	5	5		100 lid 1 Wgh	48,00	100a lid 1 sub a & 100a lid 1 sub b sub 2° Wgh	53		20,17	5	15,17	0,00	0	Nee	5	-
b178_C	Stationsstraat 56	Woning	7,5	140697,74	470992,54	Nee		20,58	5	15,58	16	-	5	5		100 lid 1 Wgh	48,00	100a lid 1 sub a & 100a lid 1 sub b sub 2° Wgh	53		20,64	5	15,64	0,00	0	Nee	5	-
b178_D	Stationsstraat 56	Woning	10,5	140697,74	470992,54	Nee		21,52	5	16,52	17	-	5	5		100 lid 1 Wgh	48,00	100a lid 1 sub a & 100a lid 1 sub b sub 2° Wgh	53		21,60	5	16,60	0,00	0	Nee	5	-
b179_B	Stationsstraat 58	Woning	4,5	140694,88	470993,51	Nee		23,05	5	18,05	18	-	5	5		100 lid 1 Wgh	48,00	100a lid 1 sub a & 100a lid 1 sub b sub 2° Wgh	53		23,15	5	18,15	0,00	0	Nee	5	-
b179_C	Stationsstraat 58	Woning	7,5	140694,88	470993,51	Nee		24,45	5	19,45	19	-	5	5		100 lid 1 Wgh	48,00	100a lid 1 sub a & 100a lid 1 sub b sub 2° Wgh	53		24,57	5	19,57	0,00	0	Nee	5	-
b179_D	Stationsstraat 58	Woning	10,5	140694,88	470993,51	Nee		26,33	5	21,33	21	-	5	5		100 lid 1 Wgh	48,00	100a lid 1 sub a & 100a lid 1 sub b sub 2° Wgh	53		26,48	5	21,48	0,00	0	Nee	5	-
b180_B	Stationsstraat 60	Woning	4,5	140694,36	470994,85	Nee		24,30	5	19,30	19	-	5	5		100 lid 1 Wgh	48,00	100a lid 1 sub a & 100a lid 1 sub b sub 2° Wgh	53		24,40	5	19,40	0,00	0	Nee	5	-
b180_C	Stationsstraat 60	Woning	7,5	140694,36	470994,85	Nee		25,38	5	20,38	20	-	5	5		100 lid 1 Wgh	48,00	100a lid 1 sub a & 100a lid 1 sub b sub 2° Wgh	53		25,49	5	20,49	0,00	0	Nee	5	-
b180_D	Stationsstraat 60	Woning	10,5	140694,36	470994,85	Nee		26,94	5	21,94	22	-	5	5		100 lid 1 Wgh	48,00	100a lid 1 sub a & 100a lid 1 sub b sub 2° Wgh	53		27,06	5	22,06	0,00	0	Nee	5	-
b261_B	Stationsstraat 6a1	Woning	4,5	140820,25	471015,06	Nee		15,95	5	10,95	11	-	5	5		100 lid 1 Wgh	48,00	100a lid 1 sub a & 100a lid 1 sub b sub 2° Wgh	53		16,67	5	11,67	0,00	0	Nee	5	-
b261_C	Stationsstraat 6a1	Woning	7,5	140820,25	471015,06	Nee		15,99	5	10,99	11	-	5	5		100 lid 1 Wgh	48,00	100a lid 1 sub a & 100a lid 1 sub b sub 2° Wgh	53		16,95	5	11,95	0,00	0	Nee	5	-
b261_D	Stationsstraat 6a1	Woning	10,5	140820,25	471015,06	Nee		15,95	5	10,95	11	-	5	5		100 lid 1 Wgh	48,00	100a lid 1 sub a & 100a lid 1 sub b sub 2° Wgh	53		17,69	5	12,69	0,00	0	Nee	5	-
b743_B	Stationsstraat 6a2	Woning	4,5	140821,08	471018,92	Nee		19,11	5	14,11	14	-	5	5		100 lid 1 Wgh	48,00	100a lid 1 sub a & 100a lid 1 sub b sub 2° Wgh	53		18,37	5	13,37	0,00	0	Nee	5	-
b743_C	Stationsstraat 6a2	Woning	7,5	140821,08	471018,92	Nee		18,02	5	13,02	13	-	5	5		100 lid 1 Wgh	48,00	100a lid 1 sub a & 100a lid 1 sub b sub 2° Wgh	53		18,63	5	13,63	0,00	0	Nee	5	-
b743_D	Stationsstraat 6a2	Woning	10,5	140821,08	471018,92	Nee		18,95	5	13,95	14	-	5	5		100 lid 1 Wgh	48,00	100a lid 1 sub a & 100a lid 1 sub b sub 2° Wgh	53		19,31	5	14,31	0,00	0	Nee	5	-
b744_B	Stationsstraat 6a3	Woning	4,5	140819,75	471025,09	Nee		18,74	5	13,74	14	-	5	5		100 lid 1 Wgh	48,00	100a lid 1 sub a & 100a lid 1 sub b sub 2° Wgh	53		18,48	5	13,48	0,00	0	Nee	5	-
b744_C	Stationsstraat 6a3	Woning	7,5	140819,75	471025,09	Nee		18,41	5	13,41	13	-	5	5		100 lid 1 Wgh	48,00	100a lid 1 sub a & 100a lid 1 sub b sub 2° Wgh	53		18,64	5	13,64	0,00	0	Nee	5	-
b744_D	Stationsstraat 6a3	Woning	10,5	140819,75	471025,09	Nee		20,20	5	15,20	15	-	5	5		100 lid 1 Wgh	48,00	100a lid 1 sub a & 100a lid 1 sub b sub 2° Wgh	53		19,10	5	14,10	0,00	0	Nee	5	-
b183_B	Stationsstraat 8	Woning	4,5	140810,87	471013,01	Nee		16,89	5	11,89	12	-	5	5		100 lid 1 Wgh	48,00	100a lid 1 sub a & 100a lid 1 sub b sub 2° Wgh	53		17,93	5	12,93	0,00	0	Nee	5	-
b183_C	Stationsstraat 8	Woning	7,5	140810,87	471013,01	Nee		17,04	5	12,04	12	-	5	5		100 lid 1 Wgh	48,00	100a lid 1 sub a & 100a lid 1 sub b sub 2° Wgh	53		18,06	5	13,06	0,00	0	Nee	5	-
b183_D	Stationsstraat 8	Woning	10,5	140810,87	471013,01	Nee		17,01	5	12,01	12	-	5	5		100 lid 1 Wgh	48,00	100a lid 1 sub a & 100a lid 1 sub b sub 2° Wgh	53		18,31	5	13,31	0,00	0	Nee	5	-
b761_B	Stationsstraat 9	Woning	4,5	140741,12	470981,25	Nee		23,74	5	18,74	19	-	5	5		100 lid 1 Wgh	48,00	100a lid 1 sub a & 100a lid 1 sub b sub 2° Wgh	53		23,73	5	18,73	0,00	0	Nee	5	-
b498_A	Tesselschadelaan 9,11	Woning	1,5	140558,31	471294,16	Nee		62,20	5	57,20	57	-	5	5		100 lid 3 Wgh	57,20	100a lid 1 sub a & 100a lid 2 Wgh	62		62,06	5	57,06	-0,14	0	Nee	5	-
b498_B	Tesselschadelaan 9,11	Woning	4,5	140558,31	471294,16	Nee		62,71	5	57,71	58	-	5	5		100 lid 3 Wgh	57,71	100a lid 1 sub a & 100a lid 2 Wgh	63		62,58	5	57,58	-0,13	0	Nee	5	-
b499_A	Tesselschadelaan 9,11	Woning	1,5	140550,81	471296,41	Nee		55,56	5	50,56	51	-	5	5		100 lid 3 Wgh	50,56	100a lid 1 sub a & 100a lid 1 sub b sub 2° Wgh	56		55,41	5	50,41	-0,15	0	Nee	5	-
b499_B	Tesselschadelaan 9,11	Woning	4,5	140550,81	471296,41	Nee		56,17	5	51,17	51	-	5	5		100 lid 3 Wgh	51,17	100a lid 1 sub a & 100a lid 1 sub b sub 2° Wgh	56		56,02	5	51,02	-0,15	0	Nee	5	-
b637-1_A	Van Leeuwenhoekstraat 4	Woning	1,5	140816,35	471359,83	Nee		21,56	5	16,56	17	-	5	5		100 lid 1 Wgh	48,00	100a lid 1 sub a & 100a lid 1 sub b sub 2° Wgh	53		21,63	5	16,63	0,00	0	Nee	5	-
b637-1_B	Van Leeuwenhoekstraat 4	Woning	4,5	140816,35	471359,83	Nee		21,65	5	16,65	17	-	5	5		100 lid 1 Wgh	48,00	100a lid 1 sub a & 100a lid 1 sub b sub 2° Wgh	53		21,72	5	16,72	0,00	0	Nee	5	-
b637_A	Van Leeuwenhoekstraat 6	Woning	1,5	140821,77	471357,20	Nee		22,20	5	17,20	17	-	5	5		100 lid 1 Wgh	48,00	100a lid 1 sub a & 100a lid 1 sub b sub 2° Wgh	53		22,24	5	17,24	0,00	0	Nee	5	-
b637_B	Van Leeuwenhoekstraat 6	Woning	4,5	140821,77	471357,20	Nee		22,11	5	17,11	17	-	5	5		100 lid 1 Wgh	48,00	100a lid 1 sub a & 100a lid 1 sub b sub 2° Wgh	53		22,14	5	17,14	0,00	0	Nee	5	-
b638_A	Van Leeuwenhoekstraat 8	Woning	1,5	140830,82	471359,77	Nee		24,92	5	19,92	20	-	5	5		100 lid 1 Wgh	48,00	100a lid 1 sub a & 100a lid 1 sub b sub 2° Wgh	53		24,94	5	19,94	0,00	0	Nee	5	-
b638_B	Van Leeuwenhoekstraat 8	Woning	4,5	140830,82	471359,77	Nee		25,55	5	20,55	21	-	5	5		100 lid 1 Wgh	48,00	100a lid 1 sub a & 100a lid 1 sub b sub 2° Wgh	53		25,59	5	20,59	0,00	0	Nee	5	-
b308_A	Wandelpad 8	Woning	1,5	141030,06	470691,51	Nee		11,79	5	6,79	7	-	5	5		100 lid 1 Wgh	48,00	100a lid 1 sub a & 100a lid 1 sub b sub 2° Wgh	53		11,59	5	6,59	0,00	0	Nee	5	-
b308_B	Wandelpad 8	Woning	4,5	141030,06	470691,51	Nee		11,69	5	6,69	7	-	5	5		100 lid 1 Wgh	48,00	100a lid 1 sub a & 100a lid 1 sub b sub 2° Wgh	53		11,52	5	6,52	0,00	0	Nee	5	-
b478_A	Wandelpad 8	Woning	1,5	141039,35	470693,85	Nee		11,53	5	6,53	7	-	5	5		100 lid 1 Wgh	48,00	100a lid 1 sub a & 100a lid 1 sub b sub 2° Wgh	53		11,36	5	6,36	0,00	0	Nee	5	-
b478_B	Wandelpad 8	Woning	4,5	141039,35	470693,85	Nee		11,94	5	6,94	7	-	5	5		100 lid 1 Wgh	48,00	100a lid 1 sub a & 100a lid 1 sub b sub 2° Wgh	53		11,86	5	6,86	0,00	0	Nee	5	-
b222_A	Wilhelminastraat 2 t/m 70 (#35)	Woning	1,5	140954,46	470806,41	Nee		13,60	5	8,60	9	-	5	5		100 lid 1 Wgh	48,00	100a lid 1 sub a & 100a lid 1 sub b sub 2° Wgh	53		12,84	5	7,84	0,00	0	Nee	5	-
b222_B	Wilhelminastraat 2 t/m 70 (#35)	Woning	4,5	140954,46	470806,41	Nee		13,68	5	8,68	9	-	5	5		100 lid 1 Wgh	48,00	100a lid 1 sub a & 100a lid 1 sub b sub 2° Wgh	53		12,95	5	7,95	0,00	0	Nee	5	-
b222_C	Wilhelminastraat 2 t/m 70 (#35)	Woning	7,5	140954,46	470806,41	Nee		13,71	5	8,71	9	-	5	5		100 lid 1 Wgh	48,00	100a lid 1 sub a & 100a lid 1 sub b sub 2° Wgh	53		12,95	5	7,95	0,00	0	Nee	5	-
b222_D	Wilhelminastraat 2 t/m 70 (#35)	Woning	10,5	140954,46	470806,41	Nee		14,07	5	9,07	9	-	5	5		100 lid 1 Wgh	48,00	100a lid 1 sub a & 100a lid 1 sub b sub 2° Wgh	53		13,33	5	8,33	0,00	0	Nee	5	-
b222_E	Wilhelminastraat 2 t/m 70 (#35)	Woning	13,5	140954,46	470806,41	Nee		14,25	5	9,25	9	-	5	5		100 lid 1 Wgh	48,00	100a lid 1 sub a & 100a lid 1 sub b sub 2° Wgh	53		13,44	5	8,44	0,00	0	Nee	5	-
b222_F	Wilhelminastraat 2 t/m 70 (#35)	Woning	16,5	140954,46	470806,41	Nee		14,54	5	9,54	10	-	5	5		100 lid 1 Wgh	48,00	100a lid 1 sub a & 100a lid 1 sub b sub 2° Wgh	53		13,81	5	8,81	0,00	0	Nee	5	-
b313_A	Wilhelminastraat 2 t/m 70 (#35)	Woning	19,5	140954,68	470806,03	Nee		14,89	5	9,89	10	-	5	5		100 lid 1 Wgh	48,00	100a lid 1 sub a & 100a lid 1 sub b sub 2° Wgh	53		14,34	5	9,34	0,00	0	Nee	5	-
b313_B	Wilhelminastraat 2 t/m 70 (#35)	Woning	22,5	140954,68	470806,03	Nee		13,37	5	8,37	8	-	5	5		100 lid 1 Wgh	48,00	100a lid 1 sub a & 100a lid 1 sub b sub 2° Wgh	53		12,81	5	7,81	0,00	0	Nee	5	-
b313_C	Wilhelminastraat 2 t/m 70 (#35)	Woning	25,5	140954,68	470806,03	Nee		13,04	5	8,04	8	-	5	5		100 lid 1 Wgh	48,00	100a lid 1 sub a & 100a lid 1 sub b sub 2° Wgh	53		13,03	5	8,03	0,00	0	Nee	5	-
b313_D	Wilhelminastraat 2 t/m 70 (#35)	Woning	28,5	140954,68	470806,03	Nee		13,95	5	8,95	9	-	5	5		100 lid 1 Wgh	48,00	100a lid 1 sub a & 100a lid 1 sub b sub 2° Wgh	53		13,93	5	8,93	0,00	0	Nee	5	-
b313_E	Wilhelminastraat 2 t/m 70 (#35)	Woning	31,5	140954,68	470806,03	Nee		15,19	5	10,19	10	-	5	5		100 lid 1 Wgh	48,00	100a lid 1 sub a & 100a lid 1 sub b sub 2° Wgh	53		15,18	5	10,18	0,00	0	Nee	5	-
b313_F	Wilhelminastraat 2 t/m 70 (#35)	Woning	34,5	140954,68	470806,03	Nee		16,60	5	11,60	12	-	5	5		100 lid 1 Wgh	48,00	100a lid 1 sub a & 100a lid 1 sub b sub 2° Wgh	53		16,70	5	11,70	0,00	0	Nee	5	-
b107_A	Zuiderweg 101	Woning	1,5	141057,64	470854,86	Nee		11,03	5	6,03	6	-	5	5		100 lid 1 Wgh	48,00	100a lid 1 sub a & 100a lid 1 sub b sub 2° Wgh	53		11,09	5	6,09	0,00	0	Nee	5	-
b107_B	Zuiderweg 101	Woning	4,5	141057,64	470854,86	Nee		11,53	5	6,53	7	-	5	5		100 lid 1 Wgh	48,00	100a lid 1 sub a & 100a lid 1 sub b sub 2° Wgh	53		11,59	5	6,59	0,00	0	Nee	5	-
b106_A	Zuiderweg 103	Woning	1,5	141059,27	470851,62	Nee		11,13	5	6,13	6	-	5	5		100 lid 1 Wgh	48,00	100a lid 1 sub a & 100a lid 1 sub b sub 2° Wgh	53		11,19	5	6,19	0,00	0	Nee	5	-
b106_B	Zuiderweg 103	Woning	4,5	141059,27	470851,62	Nee		11,58	5	6,58	7	-	5	5		100 lid 1 Wgh	48,00	100a lid 1 sub a & 100a lid 1 sub b sub 2° Wgh	53		11,62	5	6,62	0,00	0	Nee	5	-
b106_C	Zuiderweg 103	Woning	7,5	141059,27	470851,62	Nee		11,87	5	6,87	7	-	5	5		100 lid 1 Wgh	48,00	100a lid 1 sub a & 100a lid 1 sub b sub 2° Wgh	53		11,91	5	6,91	0,00	0	Nee	5	-
b105_A	Zuiderweg 105	Woning	1,5	141062,03	470846,19	Nee		10,70	5	5,70	6	-	5	5		100 lid 1 Wgh	48,00	100a lid 1 sub a & 100a lid 1 sub b sub 2° Wgh	53		10,76	5	5,76	0,00	0	Nee	5	-
b105_B	Zuiderweg 105	Woning	4,5	141062,03	470846,19	Nee		11,15	5	6,15	6	-	5	5		100 lid 1 Wgh	48,00	100a lid 1 sub a & 100a lid 1 sub b sub 2° Wgh	53		11,19	5	6,19	0,00	0	Nee	5	-
b105_C	Zuiderweg 105	Woning	7,5	141062,03	470846,19	Nee		11,42	5	6,42	6	-	5	5		100 lid 1 Wgh	48,00	100a lid 1 sub a & 100a lid 1 sub b sub 2° Wgh	53		11,46	5	6,46	0,00	0	Nee	5	-
b96_A	Zuiderweg 107	Woning	1,5	141063,59	470843,25	Nee		10,64	5	5,64	6	-	5	5		100 lid 1 Wgh	48,00	100a lid 1 sub a & 100a lid 1 sub b sub 2° Wgh	53		10,69	5	5,69	0,00	0	Nee	5	-
b96_B	Zuiderweg 107	Woning	4,5	141063,59	470843,25	Nee		11,05	5	6,05	6	-	5	5		100 lid 1 Wgh	48,00	100a lid 1 sub a & 100a lid 1 sub b sub 2° Wgh	53		11,10	5	6,10	0,00	0	Nee	5	-
b96_C	Zuiderweg 107	Woning	7,5	141063,59	470843,25	Nee		11,29	5	6,29	6	-	5	5		100 lid 1 Wgh	48,00	100a lid 1 sub a & 100a lid 1 sub b sub 2° Wgh	53		11,33	5	6,33	0,00	0	Nee	5	-
b479_A	Zuiderweg 109	Woning	1,5	141119,21	470738,93	Nee		13,28	5	8,28	8	-	5	5		100 lid 1 Wgh	48,00	100a lid 1 sub a & 100a lid 1 sub b sub 2° Wgh	53		13,18	5	8,18	0,00	0	Nee	5	-
b479_B	Zuiderweg 109	Woning	4,5	141119,21	470738,93	Nee		13,17	5	8,17	8	-	5	5		100 lid 1 Wgh	48,00	100a lid 1 sub a & 100a lid 1 sub b sub 2° Wgh	53		13,01	5	8,01	0,00	0	Nee	5	-
b479_C	Zuiderweg 109	Woning	7,5	141119,21	470738,93	Nee		12,99	5	7,99	8	-	5	5		100 lid 1 Wgh	48,00	100a lid 1 sub a & 100a lid 1 sub b sub 2° Wgh	53		12,86	5	7,86	0,00	0	Nee	5	-
b569_A	Zuiderweg 109	Woning	1,5	141115,88	470735,19	Nee		10,50	5	5,50	5	-	5	5		100 lid 1 Wgh	48,00	100a lid 1 sub a & 100a lid 1 sub b sub 2° Wgh	53		10,51	5	5,51	0,00	0	Nee	5	-
b569_B	Zuiderweg 109	Woning	4,5	141115,88	470735,19	Nee		10,81	5	5,81	6	-	5	5		100 lid 1 Wgh	48,00	100a lid 1 sub a & 100a lid 1 sub b sub 2° Wgh	53		10,82	5	5,82	0,00	0	Nee	5	-
b569_C	Zuiderweg 109	Woning	7,5	141115,88	470735,19	Nee		10,97	5	5,97	6	-	5	5		100 lid 1 Wgh	48,00	100a lid 1 sub a & 100a lid 1 sub b sub 2° Wgh	53		10,97	5	5,97	0,00	0	Nee	5	-
b570_A	Zuiderweg 111	Woning	1,5	141117,90	470727,80	Nee		10,69	5	5,69	6	-	5	5		100 lid 1 Wgh	48,00	100a lid 1 sub a & 100a lid 1 sub b sub 2° Wgh	53		10,67	5	5,67	0,00	0	Nee	5	-
b570_B	Zuiderweg 111	Woning	4,5	141117,90	470727,80	Nee		10,89	5	5,89	6	-	5	5		100 lid 1 Wgh	48,00	100a lid 1 sub a & 100a lid 1 sub b sub 2° Wgh	53		10,86	5	5,86	0,00	0	Nee	5	-
b570_C	Zuiderweg 111	Woning	7,5	141117,90	470727,80	Nee		10,39	5	5,39	5	-	5	5		100 lid 1 Wgh	48,00	100a lid 1 sub a & 100a lid 1 sub b sub 2° Wgh	53		10,30	5	5,30	0,00	0	Nee	5	-
b571_A	Zuiderweg 113	Woning	1,5	141119,86	470722,87	Nee		10,88	5	5,88	6	-	5	5		100 lid 1 Wgh	48,00	100a lid 1 sub a & 100a lid 1 sub b sub 2° Wgh	53		10,85	5	5,85	0,00	0	Nee	5	-
b571_B	Zuiderweg 113	Woning	4,5	141119,86	470722,87	Nee		11,38	5	6,38	6	-	5	5		100 lid 1 Wgh	48,00	100a lid 1 sub a & 100a lid 1 sub b sub 2° Wgh	53		11,35	5	6,35	0,00	0	Nee	5	-
b571_C	Zuiderweg 113	Woning	7,5	141119,86	470722,87	Nee		10,85	5	5,85	6	-	5	5		100 lid 1 Wgh	48,00	100a lid 1 sub a & 100a lid 1 sub b sub 2° Wgh	53		10,79	5	5,79	0,00	0	Nee	5	-
b572_A	Zuiderweg 115	Woning	1,5	141122,16	470717,02	Nee		11,62	5	6,62	7	-	5	5		100 lid 1 Wgh	48,00	100a lid 1 sub a & 100a lid 1 sub b sub 2° Wgh	53		11,63	5	6,63	0,00	0	Nee	5	-
b572_B	Zuiderweg 115	Woning	4,5	141122,16	470717,02	Nee		11,92	5	6,92	7	-	5	5		100 lid 1 Wgh	48,00	100a lid 1 sub a & 100a lid 1 sub b sub 2° Wgh	53		11,94	5	6,94	0,00	0	Nee	5	-
b572_C	Zuiderweg 115	Woning	7,5	141122,16	470717,02	Nee		10,90	5	5,90	6	-	5	5		100 lid 1 Wgh	48,00	100a lid 1 sub a & 100a lid 1 sub b sub 2° Wgh	53		10,96	5	5,96	0,00	0	Nee	5	-
b676_A	Zuiderweg 15	Woning	1,5	141043,60	471002,20	Nee		16,97	5	11,97	12	-	5	5		100 lid 1 Wgh	48,00	100a lid 1 sub a & 100a lid 1 sub b sub 2° Wgh	53		17,10	5	12,10	0,00	0	Nee	5	-

								HEERSENDE SITUATIE								Normstelling krachtens Wet geluidhinder en/of Besluit geluidhinder					TOEKOMSTIGE SITUATIE (ZONDER MAATREGELEN)							
Rekenpunt ID	Adres/omschrijving rekenpunt	Type bestemming	Rekenhoogte [m]	X	Y	Sanering [ja/nee]	-	L_{den} [dB]	110 lid g Wet geluidhinder ex 3.4 lid 1 Rmg2012 [dB]	L_{den} - 110 lid g ex 3.4 lid 1 Rmg2012 [dB]	L_{den} afgerond - 110 lid g Wgh [dB]	Eerder vastgestelde hogere waarde [dB]	Toegepaste aftrek conform hogere waardenbesluit [dB]	110 lid g Wet geluidhinder ex 3.4 lid 2 Rmg2012 [dB]	-	Aansturingsartikel ten hoogste toelaatbare geluidbelasting Wet geluidhinder/ Besluit geluidhinder	Ten hoogste toelaatbare geluidbelasting [dB]	Aansturingsartikel maximaal vast te stellen hogere waarde geluidsbelasting Wet geluidhinder/Besluit geluidhinder	Maximaal vast te stellen hogere waarde [dB]	-	L_{den} [dB]	110 lid g Wet geluidhinder ex 3.4 lid 2 Rmg2012 [dB]	L_{den} - 110 lid g t.b.v. verschil-berekening [dB]	ΔL zonder maatregelen t.b.v. verschil-berekening [dB]	ΔL zonder maatregelen t.b.v. verschilberekening afgerond [dB]	Reconstructie in de zin van de Wet geluidhinder? [ja/nee]	110 lid g Wet geluidhinder ex 3.4 lid 1 Rmg2012 [dB]	Vast te stellen hogere waarde zonder aanvullende maatregelen [dB]
b676_B	Zuiderweg 15	Woning	4,5	141043,60	471002,20	Nee		17,33	5	12,33	12	-	5	5		100 lid 1 Wgh	48,00	100a lid 1 sub a & 100a lid 1 sub b sub 2° Wgh	53		17,34	5	12,34	0,00	0	Nee	5	-
b675_A	Zuiderweg 61	Woning	1,5	141041,19	470986,70	Nee		15,59	5	10,59	11	-	5	5		100 lid 1 Wgh	48,00	100a lid 1 sub a & 100a lid 1 sub b sub 2° Wgh	53		15,89	5	10,89	0,00	0	Nee	5	-
b675_B	Zuiderweg 61	Woning	4,5	141041,19	470986,70	Nee		15,89	5	10,89	11	-	5	5		100 lid 1 Wgh	48,00	100a lid 1 sub a & 100a lid 1 sub b sub 2° Wgh	53		16,20	5	11,20	0,00	0	Nee	5	-
b675_C	Zuiderweg 61	Woning	7,5	141041,19	470986,70	Nee		16,27	5	11,27	11	-	5	5		100 lid 1 Wgh	48,00	100a lid 1 sub a & 100a lid 1 sub b sub 2° Wgh	53		16,52	5	11,52	0,00	0	Nee	5	-
b70_A	Zuiderweg 63	Woning	1,5	141038,95	470983,45	Nee		15,40	5	10,40	10	-	5	5		100 lid 1 Wgh	48,00	100a lid 1 sub a & 100a lid 1 sub b sub 2° Wgh	53		15,59	5	10,59	0,00	0	Nee	5	-
b70_B	Zuiderweg 63	Woning	4,5	141038,95	470983,45	Nee		15,18	5	10,18	10	-	5	5		100 lid 1 Wgh	48,00	100a lid 1 sub a & 100a lid 1 sub b sub 2° Wgh	53		15,39	5	10,39	0,00	0	Nee	5	-
b70_C	Zuiderweg 63	Woning	7,5	141038,95	470983,45	Nee		15,34	5	10,34	10	-	5	5		100 lid 1 Wgh	48,00	100a lid 1 sub a & 100a lid 1 sub b sub 2° Wgh	53		15,53	5	10,53	0,00	0	Nee	5	-
b90_A	Zuiderweg 65	Woning	1,5	141035,36	470978,37	Nee		15,86	5	10,86	11	-	5	5		100 lid 1 Wgh	48,00	100a lid 1 sub a & 100a lid 1 sub b sub 2° Wgh	53		16,08	5	11,08	0,00	0	Nee	5	-
b90_B	Zuiderweg 65	Woning	4,5	141035,36	470978,37	Nee		16,19	5	11,19	11	-	5	5		100 lid 1 Wgh	48,00	100a lid 1 sub a & 100a lid 1 sub b sub 2° Wgh	53		16,39	5	11,39	0,00	0	Nee	5	-
b90_C	Zuiderweg 65	Woning	7,5	141035,36	470978,37	Nee		16,94	5	11,94	12	-	5	5		100 lid 1 Wgh	48,00	100a lid 1 sub a & 100a lid 1 sub b sub 2° Wgh	53		16,96	5	11,96	0,00	0	Nee	5	-
b71_A	Zuiderweg 67	Woning	1,5	141033,48	470975,64	Nee		15,33	5	10,33	10	-	5	5		100 lid 1 Wgh	48,00	100a lid 1 sub a & 100a lid 1 sub b sub 2° Wgh	53		15,45	5	10,45	0,00	0	Nee	5	-
b71_B	Zuiderweg 67	Woning	4,5	141033,48	470975,64	Nee		15,58	5	10,58	11	-	5	5		100 lid 1 Wgh	48,00	100a lid 1 sub a & 100a lid 1 sub b sub 2° Wgh	53		15,74	5	10,74	0,00	0	Nee	5	-
b71_C	Zuiderweg 67	Woning	7,5	141033,48	470975,64	Nee		16,08	5	11,08	11	-	5	5		100 lid 1 Wgh	48,00	100a lid 1 sub a & 100a lid 1 sub b sub 2° Wgh	53		16,07	5	11,07	0,00	0	Nee	5	-
b72_A	Zuiderweg 69 en 69a (#2)	Woning	1,5	141029,99	470970,42	Nee		15,45	5	10,45	10	-	5	5		100 lid 1 Wgh	48,00	100a lid 1 sub a & 100a lid 1 sub b sub 2° Wgh	53		15,48	5	10,48	0,00	0	Nee	5	-
b72_B	Zuiderweg 69 en 69a (#2)	Woning	4,5	141029,99	470970,42	Nee		15,91	5	10,91	11	-	5	5		100 lid 1 Wgh	48,00	100a lid 1 sub a & 100a lid 1 sub b sub 2° Wgh	53		15,87	5	10,87	0,00	0	Nee	5	-
b72_C	Zuiderweg 69 en 69a (#2)	Woning	7,5	141029,99	470970,42	Nee		16,61	5	11,61	12	-	5	5		100 lid 1 Wgh	48,00	100a lid 1 sub a & 100a lid 1 sub b sub 2° Wgh	53		16,41	5	11,41	0,00	0	Nee	5	-
b91_A	Zuiderweg 71	Woning	1,5	141028,07	470967,64	Nee		15,91	5	10,91	11	-	5	5		100 lid 1 Wgh	48,00	100a lid 1 sub a & 100a lid 1 sub b sub 2° Wgh	53		15,65	5	10,65	0,00	0	Nee	5	-
b91_B	Zuiderweg 71	Woning	4,5	141028,07	470967,64	Nee		16,48	5	11,48	11	-	5	5		100 lid 1 Wgh	48,00	100a lid 1 sub a & 100a lid 1 sub b sub 2° Wgh	53		15,93	5	10,93	0,00	0	Nee	5	-
b91_C	Zuiderweg 71	Woning	7,5	141028,07	470967,64	Nee		17,05	5	12,05	12	-	5	5		100 lid 1 Wgh	48,00	100a lid 1 sub a & 100a lid 1 sub b sub 2° Wgh	53		16,14	5	11,14	0,00	0	Nee	5	-
b141_A	Zuiderweg 73	Woning	1,5	141024,48	470962,49	Nee		15,41	5	10,41	10	-	5	5		100 lid 1 Wgh	48,00	100a lid 1 sub a & 100a lid 1 sub b sub 2° Wgh	53		15,13	5	10,13	0,00	0	Nee	5	-
b141_B	Zuiderweg 73	Woning	4,5	141024,48	470962,49	Nee		15,82	5	10,82	11	-	5	5		100 lid 1 Wgh	48,00	100a lid 1 sub a & 100a lid 1 sub b sub 2° Wgh	53		15,38	5	10,38	0,00	0	Nee	5	-
b141_C	Zuiderweg 73	Woning	7,5	141024,48	470962,49	Nee		16,27	5	11,27	11	-	5	5		100 lid 1 Wgh	48,00	100a lid 1 sub a & 100a lid 1 sub b sub 2° Wgh	53		15,52	5	10,52	0,00	0	Nee	5	-
b142_A	Zuiderweg 75	Woning	1,5	141022,58	470959,73	Nee		15,36	5	10,36	10	-	5	5		100 lid 1 Wgh	48,00	100a lid 1 sub a & 100a lid 1 sub b sub 2° Wgh	53		15,09	5	10,09	0,00	0	Nee	5	-
b142_B	Zuiderweg 75	Woning	4,5	141022,58	470959,73	Nee		15,98	5	10,98	11	-	5	5		100 lid 1 Wgh	48,00	100a lid 1 sub a & 100a lid 1 sub b sub 2° Wgh	53		15,48	5	10,48	0,00	0	Nee	5	-
b142_C	Zuiderweg 75	Woning	7,5	141022,58	470959,73	Nee		16,05	5	11,05	11	-	5	5		100 lid 1 Wgh	48,00	100a lid 1 sub a & 100a lid 1 sub b sub 2° Wgh	53		15,45	5	10,45	0,00	0	Nee	5	-
b143_A	Zuiderweg 77	Woning	1,5	141017,63	470954,54	Nee		15,62	5	10,62	11	-	5	5		100 lid 1 Wgh	48,00	100a lid 1 sub a & 100a lid 1 sub b sub 2° Wgh	53		15,40	5	10,40	0,00	0	Nee	5	-
b143_B	Zuiderweg 77	Woning	4,5	141017,63	470954,54	Nee		16,20	5	11,20	11	-	5	5		100 lid 1 Wgh	48,00	100a lid 1 sub a & 100a lid 1 sub b sub 2° Wgh	53		15,85	5	10,85	0,00	0	Nee	5	-
b143_C	Zuiderweg 77	Woning	7,5	141017,63	470954,54	Nee		16,17	5	11,17	11	-	5	5		100 lid 1 Wgh	48,00	100a lid 1 sub a & 100a lid 1 sub b sub 2° Wgh	53		15,73	5	10,73	0,00	0	Nee	5	-
b172_A	Zuiderweg 79	Woning	1,5	141015,84	470951,97	Nee		15,17	5	10,17	10	-	5	5		100 lid 1 Wgh	48,00	100a lid 1 sub a & 100a lid 1 sub b sub 2° Wgh	53		15,14	5	10,14	0,00	0	Nee	5	-
b172_B	Zuiderweg 79	Woning	4,5	141015,84	470951,97	Nee		15,87	5	10,87	11	-	5	5		100 lid 1 Wgh	48,00	100a lid 1 sub a & 100a lid 1 sub b sub 2° Wgh	53		15,64	5	10,64	0,00	0	Nee	5	-
b172_C	Zuiderweg 79	Woning	7,5	141015,84	470951,97	Nee		15,68	5	10,68	11	-	5	5		100 lid 1 Wgh	48,00	100a lid 1 sub a & 100a lid 1 sub b sub 2° Wgh	53		15,51	5	10,51	0,00	0	Nee	5	-
b109_A	Zuiderweg 81	Woning	1,5	141012,49	470941,83	Nee		14,53	5	9,53	10	-	5	5		100 lid 1 Wgh	48,00	100a lid 1 sub a & 100a lid 1 sub b sub 2° Wgh	53		14,52	5	9,52	0,00	0	Nee	5	-
b109_B	Zuiderweg 81	Woning	4,5	141012,49	470941,83	Nee		15,02	5	10,02	10	-	5	5		100 lid 1 Wgh	48,00	100a lid 1 sub a & 100a lid 1 sub b sub 2° Wgh	53		15,01	5	10,01	0,00	0	Nee	5	-
b109_C	Zuiderweg 81	Woning	7,5	141012,49	470941,83	Nee		15,16	5	10,16	10	-	5	5		100 lid 1 Wgh	48,00	100a lid 1 sub a & 100a lid 1 sub b sub 2° Wgh	53		15,15	5	10,15	0,00	0	Nee	5	-
b137_A	Zuiderweg 83	Woning	1,5	141014,81	470937,35	Nee		10,86	5	5,86	6	-	5	5		100 lid 1 Wgh	48,00	100a lid 1 sub a & 100a lid 1 sub b sub 2° Wgh	53		10,87	5	5,87	0,00	0	Nee	5	-
b137_B	Zuiderweg 83	Woning	4,5	141014,81	470937,35	Nee		11,66	5	6,66	7	-	5	5		100 lid 1 Wgh	48,00	100a lid 1 sub a & 100a lid 1 sub b sub 2° Wgh	53		11,59	5	6,59	0,00	0	Nee	5	-
b137_C	Zuiderweg 83	Woning	7,5	141014,81	470937,35	Nee		13,11	5	8,11	8	-	5	5		100 lid 1 Wgh	48,00	100a lid 1 sub a & 100a lid 1 sub b sub 2° Wgh	53		12,99	5	7,99	0,00	0	Nee	5	-
b120_A	Zuiderweg 85	Woning	1,5	141018,47	470933,78	Nee		10,56	5	5,56	6	-	5	5		100 lid 1 Wgh	48,00	100a lid 1 sub a & 100a lid 1 sub b sub 2° Wgh	53		10,57	5	5,57	0,00	0	Nee	5	-
b120_B	Zuiderweg 85	Woning	4,5	141018,47	470933,78	Nee		11,38	5	6,38	6	-	5	5		100 lid 1 Wgh	48,00	100a lid 1 sub a & 100a lid 1 sub b sub 2° Wgh	53		11,30	5	6,30	0,00	0	Nee	5	-
b120_C	Zuiderweg 85	Woning	7,5	141018,47	470933,78	Nee		12,93	5	7,93	8	-	5	5		100 lid 1 Wgh	48,00	100a lid 1 sub a & 100a lid 1 sub b sub 2° Wgh	53		12,77	5	7,77	0,00	0	Nee	5	-
b121_A	Zuiderweg 87	Woning	1,5	141020,46	470928,64	Nee		12,03	5	7,03	7	-	5	5		100 lid 1 Wgh	48,00	100a lid 1 sub a & 100a lid 1 sub b sub 2° Wgh	53		12,00	5	7,00	0,00	0	Nee	5	-
b121_B	Zuiderweg 87	Woning	4,5	141020,46	470928,64	Nee		12,61	5	7,61	8	-	5	5		100 lid 1 Wgh	48,00	100a lid 1 sub a & 100a lid 1 sub b sub 2° Wgh	53		12,62	5	7,62	0,00	0	Nee	5	-
b121_C	Zuiderweg 87	Woning	7,5	141020,46	470928,64	Nee		12,75	5	7,75	8	-	5	5		100 lid 1 Wgh	48,00	100a lid 1 sub a & 100a lid 1 sub b sub 2° Wgh	53		12,77	5	7,77	0,00	0	Nee	5	-
b122_A	Zuiderweg 89	Woning	1,5	141021,93	470925,73	Nee		11,93	5	6,93	7	-	5	5		100 lid 1 Wgh	48,00	100a lid 1 sub a & 100a lid 1 sub b sub 2° Wgh	53		11,93	5	6,93	0,00	0	Nee	5	-
b122_B	Zuiderweg 89	Woning	4,5	141021,93	470925,73	Nee		12,45	5	7,45	7	-	5	5		100 lid 1 Wgh	48,00	100a lid 1 sub a & 100a lid 1 sub b sub 2° Wgh	53		12,49	5	7,49	0,00	0	Nee	5	-
b122_C	Zuiderweg 89	Woning	7,5	141021,93	470925,73	Nee		12,60	5	7,60	8	-	5	5		100 lid 1 Wgh	48,00	100a lid 1 sub a & 100a lid 1 sub b sub 2° Wgh	53		12,64	5	7,64	0,00	0	Nee	5	-
b193_A	Zuiderweg 91	Woning	1,5	141024,85	470920,11	Nee		11,78	5	6,78	7	-	5	5		100 lid 1 Wgh	48,00	100a lid 1 sub a & 100a lid 1 sub b sub 2° Wgh	53		11,86	5	6,86	0,00	0	Nee	5	-
b193_B	Zuiderweg 91	Woning	4,5	141024,85	470920,11	Nee		12,20	5	7,20	7	-	5	5		100 lid 1 Wgh	48,00	100a lid 1 sub a & 100a lid 1 sub b sub 2° Wgh	53		12,28	5	7,28	0,00	0	Nee	5	-
b193_C	Zuiderweg 91	Woning	7,5	141024,85	470920,11	Nee		12,34	5	7,34	7	-	5	5		100 lid 1 Wgh	48,00	100a lid 1 sub a & 100a lid 1 sub b sub 2° Wgh	53		12,43	5	7,43	0,00	0	Nee	5	-
b64_A	Zuiderweg 93	Woning	1,5	141035,95	470896,86	Nee		11,35	5	6,35	6	-	5	5		100 lid 1 Wgh	48,00	100a lid 1 sub a & 100a lid 1 sub b sub 2° Wgh	53		11,40	5	6,40	0,00	0	Nee	5	-
b64_B	Zuiderweg 93	Woning	4,5	141035,95	470896,86	Nee		11,80	5	6,80	7	-	5	5		100 lid 1 Wgh	48,00	100a lid 1 sub a & 100a lid 1 sub b sub 2° Wgh	53		11,84	5	6,84	0,00	0	Nee	5	-
b64_C	Zuiderweg 93	Woning	7,5	141035,95	470896,86	Nee		11,99	5	6,99	7	-	5	5		100 lid 1 Wgh	48,00	100a lid 1 sub a & 100a lid 1 sub b sub 2° Wgh	53		12,02	5	7,02	0,00	0	Nee	5	-
b88_A	Zuiderweg 95	Woning	1,5	141039,26	470890,75	Nee		11,04	5	6,04	6	-	5	5		100 lid 1 Wgh	48,00	100a lid 1 sub a & 100a lid 1 sub b sub 2° Wgh	53		11,10	5	6,10	0,00	0	Nee	5	-
b88_B	Zuiderweg 95	Woning	4,5	141039,26	470890,75	Nee		11,43	5	6,43	6	-	5	5		100 lid 1 Wgh	48,00	100a lid 1 sub a & 100a lid 1 sub b sub 2° Wgh	53		11,48	5	6,48	0,00	0	Nee	5	-
b194_A	Zuiderweg 97	Woning	1,5	141041,56	470885,99	Nee		11,30	5	6,30	6	-	5	5		100 lid 1 Wgh	48,00	100a lid 1 sub a & 100a lid 1 sub b sub 2° Wgh	53		11,34	5	6,34	0,00	0	Nee	5	-
b194_B	Zuiderweg 97	Woning	4,5	141041,56	470885,99	Nee		11,74	5	6,74	7	-	5	5		100 lid 1 Wgh	48,00	100a lid 1 sub a & 100a lid 1 sub b sub 2° Wgh	53		11,78	5	6,78	0,00	0	Nee	5	-
b97_A	Zuiderweg 99	Woning	1,5	141054,50	470860,81	Nee		11,12	5	6,12	6	-	5	5		100 lid 1 Wgh	48,00	100a lid 1 sub a & 100a lid 1 sub b sub 2° Wgh	53		11,10	5	6,10	0,00	0	Nee	5	-
b97_B	Zuiderweg 99	Woning	4,5	141054,50	470860,81	Nee		11,59	5	6,59	7	-	5	5		100 lid 1 Wgh	48,00	100a lid 1 sub a & 100a lid 1 sub b sub 2° Wgh	53		11,56	5	6,56	0,00	0	Nee	5	-

Bijlage 5

Analyse en geluidtoets Noorderweg-Simon Stevinstraat

Geluidtoets ex artikelen 98 tot en met 100b Wet geluidhinder en artikelen 3.3 en 3.4 Besluit geluidhinder voor veroorzakende weg Noorderweg - Simon Stevinsweg.

								HEERSENDE SITUATIE								Normstelling krachtens Wet geluidhinder en/of Besluit geluidhinder					TOEKOMSTIGE SITUATIE (ZONDER MAATREGELEN)							
Rekenpunt ID	Adres/omschrijving rekenpunt	Type bestemming	Rekenhoogte [m]	X	Y	Sanering [ja/nee]	-	L_{den} [dB]	110 lid g Wet geluidhinder ex 3.4 lid 1 Rmg2012 [dB]	L_{den} - 110 lid g ex 3.4 lid 1 Rmg2012 [dB]	L_{den} afgerond - 110 lid g Wgh [dB]	Eerder vastgestelde hogere waarde [dB]	Toegepaste aftrek conform hogere waardenbesluit [dB]	110 lid g Wet geluidhinder ex 3.4 lid 2 Rmg2012 [dB]	-	Aansturingsartikel ten hoogste toelaatbare geluidbelasting Wet geluidhinder/ Besluit geluidhinder	Ten hoogste toelaatbare geluidbelasting [dB]	Aansturingsartikel maximaal vast te stellen hogere waarde geluidsbelasting Wet geluidhinder/Besluit geluidhinder	Maximaal vast te stellen hogere waarde [dB]	-	L_{den} [dB]	110 lid g Wet geluidhinder ex 3.4 lid 2 Rmg2012 [dB]	L_{den} - 110 lid g t.b.v. verschil-berekening [dB]	ΔL zonder maatregelen t.b.v. verschil-berekening [dB]	ΔL zonder maatregelen t.b.v. verschilberekening afgerond [dB]	Reconstructie in de zin van de Wet geluidhinder? [ja/nee]	110 lid g Wet geluidhinder ex 3.4 lid 1 Rmg2012 [dB]	Vast te stellen hogere waarde zonder aanvullende maatregelen [dB]
T43-4_D	Appartementencomplex Schapenkamp 1	Woning	24,2	140745,04	470976,92	Nee		26,44	5	21,44	21	-	5	5		100 lid 1 Wgh	48,00	100a lid 1 sub a & 100a lid 1 sub b sub 2° Wgh	53		16,81	5	11,81	0,00	0	Nee	5	-
T24-2_B	Appartementencomplex Schapenkamp 10	Woning	9,2	140805,14	470936,58	Nee		32,35	5	27,35	27	-	5	5		100 lid 1 Wgh	48,00	100a lid 1 sub a & 100a lid 1 sub b sub 2° Wgh	53		#N/B	5	#N/B	#N/B	#WAARDE!	#WAARDE!	#WAARDE!	#WAARDE!
T03-3_C	Appartementencomplex Schapenkamp 100	Woning	12,2	140759,27	470982,37	Nee		35,87	5	30,87	31	-	5	5		100 lid 1 Wgh	48,00	100a lid 1 sub a & 100a lid 1 sub b sub 2° Wgh	53		33,71	5	28,71	0,00	0	Nee	5	-
T03-2_B	Appartementencomplex Schapenkamp 101	Woning	9,2	140759,27	470982,37	Nee		34,74	5	29,74	30	-	5	5		100 lid 1 Wgh	48,00	100a lid 1 sub a & 100a lid 1 sub b sub 2° Wgh	53		32,94	5	27,94	0,00	0	Nee	5	-
T03-1_A	Appartementencomplex Schapenkamp 102	Woning	6,2	140759,27	470982,37	Nee		33,97	5	28,97	29	-	5	5		100 lid 1 Wgh	48,00	100a lid 1 sub a & 100a lid 1 sub b sub 2° Wgh	53		32,31	5	27,31	0,00	0	Nee	5	-
T02-7_C	Appartementencomplex Schapenkamp 103	Woning	24,2	140754,13	470982,05	Nee		41,64	5	36,64	37	-	5	5		100 lid 1 Wgh	48,00	100a lid 1 sub a & 100a lid 1 sub b sub 2° Wgh	53		36,29	5	31,29	0,00	0	Nee	5	-
T02-6_B	Appartementencomplex Schapenkamp 104	Woning	21,2	140754,13	470982,05	Nee		40,43	5	35,43	35	-	5	5		100 lid 1 Wgh	48,00	100a lid 1 sub a & 100a lid 1 sub b sub 2° Wgh	53		35,70	5	30,70	0,00	0	Nee	5	-
T02-5_A	Appartementencomplex Schapenkamp 105	Woning	18,2	140754,13	470982,05	Nee		38,03	5	33,03	33	-	5	5		100 lid 1 Wgh	48,00	100a lid 1 sub a & 100a lid 1 sub b sub 2° Wgh	53		34,86	5	29,86	0,00	0	Nee	5	-
T02-4_D	Appartementencomplex Schapenkamp 106	Woning	15,2	140754,13	470982,05	Nee		36,63	5	31,63	32	-	5	5		100 lid 1 Wgh	48,00	100a lid 1 sub a & 100a lid 1 sub b sub 2° Wgh	53		34,34	5	29,34	0,00	0	Nee	5	-
T02-3_C	Appartementencomplex Schapenkamp 107	Woning	12,2	140754,13	470982,05	Nee		35,27	5	30,27	30	-	5	5		100 lid 1 Wgh	48,00	100a lid 1 sub a & 100a lid 1 sub b sub 2° Wgh	53		33,30	5	28,30	0,00	0	Nee	5	-
T02-2_B	Appartementencomplex Schapenkamp 108	Woning	9,2	140754,13	470982,05	Nee		34,27	5	29,27	29	-	5	5		100 lid 1 Wgh	48,00	100a lid 1 sub a & 100a lid 1 sub b sub 2° Wgh	53		32,65	5	27,65	0,00	0	Nee	5	-
T02-1_A	Appartementencomplex Schapenkamp 109	Woning	6,2	140754,13	470982,05	Nee		33,71	5	28,71	29	-	5	5		100 lid 1 Wgh	48,00	100a lid 1 sub a & 100a lid 1 sub b sub 2° Wgh	53		32,27	5	27,27	0,00	0	Nee	5	-
T24-1_A	Appartementencomplex Schapenkamp 11	Woning	6,2	140805,14	470936,58	Nee		31,28	5	26,28	26	-	5	5		100 lid 1 Wgh	48,00	100a lid 1 sub a & 100a lid 1 sub b sub 2° Wgh	53		21,90	5	16,90	0,00	0	Nee	5	-
T01-7_C	Appartementencomplex Schapenkamp 110	Woning	24,2	140747,92	470981,66	Nee		41,70	5	36,70	37	-	5	5		100 lid 1 Wgh	48,00	100a lid 1 sub a & 100a lid 1 sub b sub 2° Wgh	53		36,25	5	31,25	0,00	0	Nee	5	-
T01-6_B	Appartementencomplex Schapenkamp 111	Woning	21,2	140747,92	470981,66	Nee		40,31	5	35,31	35	-	5	5		100 lid 1 Wgh	48,00	100a lid 1 sub a & 100a lid 1 sub b sub 2° Wgh	53		35,65	5	30,65	0,00	0	Nee	5	-
T01-5_A	Appartementencomplex Schapenkamp 112	Woning	18,2	140747,92	470981,66	Nee		37,73	5	32,73	33	-	5	5		100 lid 1 Wgh	48,00	100a lid 1 sub a & 100a lid 1 sub b sub 2° Wgh	53		34,88	5	29,88	0,00	0	Nee	5	-
T01-4_D	Appartementencomplex Schapenkamp 113	Woning	15,2	140747,92	470981,66	Nee		36,45	5	31,45	31	-	5	5		100 lid 1 Wgh	48,00	100a lid 1 sub a & 100a lid 1 sub b sub 2° Wgh	53		34,24	5	29,24	0,00	0	Nee	5	-
T01-3_C	Appartementencomplex Schapenkamp 114	Woning	12,2	140747,92	470981,66	Nee		35,18	5	30,18	30	-	5	5		100 lid 1 Wgh	48,00	100a lid 1 sub a & 100a lid 1 sub b sub 2° Wgh	53		33,21	5	28,21	0,00	0	Nee	5	-
T01-2_B	Appartementencomplex Schapenkamp 115	Woning	9,2	140747,92	470981,66	Nee		34,18	5	29,18	29	-	5	5		100 lid 1 Wgh	48,00	100a lid 1 sub a & 100a lid 1 sub b sub 2° Wgh	53		32,47	5	27,47	0,00	0	Nee	5	-
T01-1_A	Appartementencomplex Schapenkamp 116	Woning	6,2	140747,92	470981,66	Nee		33,59	5	28,59	29	-	5	5		100 lid 1 Wgh	48,00	100a lid 1 sub a & 100a lid 1 sub b sub 2° Wgh	53		32,00	5	27,00	0,00	0	Nee	5	-
T22-7_C	Appartementencomplex Schapenkamp 12	Woning	24,2	140802,28	470940,89	Nee		39,72	5	34,72	35	-	5	5		100 lid 1 Wgh	48,00	100a lid 1 sub a & 100a lid 1 sub b sub 2° Wgh	53		#N/B	5	#N/B	#N/B	#WAARDE!	#WAARDE!	#WAARDE!	#WAARDE!
T22-6_B	Appartementencomplex Schapenkamp 13	Woning	21,2	140802,28	470940,89	Nee		38,69	5	33,69	34	-	5	5		100 lid 1 Wgh	48,00	100a lid 1 sub a & 100a lid 1 sub b sub 2° Wgh	53		#N/B	5	#N/B	#N/B	#WAARDE!	#WAARDE!	#WAARDE!	#WAARDE!
T22-5_A	Appartementencomplex Schapenkamp 14	Woning	18,2	140802,28	470940,89	Nee		37,33	5	32,33	32	-	5	5		100 lid 1 Wgh	48,00	100a lid 1 sub a & 100a lid 1 sub b sub 2° Wgh	53		#N/B	5	#N/B	#N/B	#WAARDE!	#WAARDE!	#WAARDE!	#WAARDE!
T22-4_D	Appartementencomplex Schapenkamp 15	Woning	15,2	140802,28	470940,89	Nee		35,44	5	30,44	30	-	5	5		100 lid 1 Wgh	48,00	100a lid 1 sub a & 100a lid 1 sub b sub 2° Wgh	53		#N/B	5	#N/B	#N/B	#WAARDE!	#WAARDE!	#WAARDE!	#WAARDE!
T22-3_C	Appartementencomplex Schapenkamp 16	Woning	12,2	140802,28	470940,89	Nee		34,26	5	29,26	29	-	5	5		100 lid 1 Wgh	48,00	100a lid 1 sub a & 100a lid 1 sub b sub 2° Wgh	53		#N/B	5	#N/B	#N/B	#WAARDE!	#WAARDE!	#WAARDE!	#WAARDE!
T22-2_B	Appartementencomplex Schapenkamp 17	Woning	9,2	140802,28	470940,89	Nee		33,05	5	28,05	28	-	5	5		100 lid 1 Wgh	48,00	100a lid 1 sub a & 100a lid 1 sub b sub 2° Wgh	53		#N/B	5	#N/B	#N/B	#WAARDE!	#WAARDE!	#WAARDE!	#WAARDE!
T22-1_A	Appartementencomplex Schapenkamp 18	Woning	6,2	140802,28	470940,89	Nee		31,94	5	26,94	27	-	5	5		100 lid 1 Wgh	48,00	100a lid 1 sub a & 100a lid 1 sub b sub 2° Wgh	53		22,20	5	17,20	0,00	0	Nee	5	-
T20-7_C	Appartementencomplex Schapenkamp 19	Woning	24,2	140799,63	470944,91	Nee		40,11	5	35,11	35	-	5	5		100 lid 1 Wgh	48,00	100a lid 1 sub a & 100a lid 1 sub b sub 2° Wgh	53		#N/B	5	#N/B	#N/B	#WAARDE!	#WAARDE!	#WAARDE!	#WAARDE!
T43-3_C	Appartementencomplex Schapenkamp 2	Woning	21,2	140745,04	470976,92	Nee		25,17	5	20,17	20	-	5	5		100 lid 1 Wgh	48,00	100a lid 1 sub a & 100a lid 1 sub b sub 2° Wgh	53		16,00	5	11,00	0,00	0	Nee	5	-
T20-6_B	Appartementencomplex Schapenkamp 20	Woning	21,2	140799,63	470944,91	Nee		39,24	5	34,24	34	-	5	5		100 lid 1 Wgh	48,00	100a lid 1 sub a & 100a lid 1 sub b sub 2° Wgh	53		#N/B	5	#N/B	#N/B	#WAARDE!	#WAARDE!	#WAARDE!	#WAARDE!
T20-5_A	Appartementencomplex Schapenkamp 21	Woning	18,2	140799,63	470944,91	Nee		37,73	5	32,73	33	-	5	5		100 lid 1 Wgh	48,00	100a lid 1 sub a & 100a lid 1 sub b sub 2° Wgh	53		#N/B	5	#N/B	#N/B	#WAARDE!	#WAARDE!	#WAARDE!	#WAARDE!
T20-4_D	Appartementencomplex Schapenkamp 22	Woning	15,2	140799,63	470944,91	Nee		36,12	5	31,12	31	-	5	5		100 lid 1 Wgh	48,00	100a lid 1 sub a & 100a lid 1 sub b sub 2° Wgh	53		#N/B	5	#N/B	#N/B	#WAARDE!	#WAARDE!	#WAARDE!	#WAARDE!
T20-3_C	Appartementencomplex Schapenkamp 23	Woning	12,2	140799,63	470944,91	Nee		34,87	5	29,87	30	-	5	5		100 lid 1 Wgh	48,00	100a lid 1 sub a & 100a lid 1 sub b sub 2° Wgh	53		#N/B	5	#N/B	#N/B	#WAARDE!	#WAARDE!	#WAARDE!	#WAARDE!
T20-2_B	Appartementencomplex Schapenkamp 24	Woning	9,2	140799,63	470944,91	Nee		33,69	5	28,69	29	-	5	5		100 lid 1 Wgh	48,00	100a lid 1 sub a & 100a lid 1 sub b sub 2° Wgh	53		#N/B	5	#N/B	#N/B	#WAARDE!	#WAARDE!	#WAARDE!	#WAARDE!
T20-1_A	Appartementencomplex Schapenkamp 25	Woning	6,2	140799,63	470944,91	Nee		32,58	5	27,58	28	-	5	5		100 lid 1 Wgh	48,00	100a lid 1 sub a & 100a lid 1 sub b sub 2° Wgh	53		22,39	5	17,39	0,00	0	Nee	5	-
T18-7_C	Appartementencomplex Schapenkamp 26	Woning	24,2	140797,11	470948,73	Nee		39,96	5	34,96	35	-	5	5		100 lid 1 Wgh	48,00	100a lid 1 sub a & 100a lid 1 sub b sub 2° Wgh	53		#N/B	5	#N/B	#N/B	#WAARDE!	#WAARDE!	#WAARDE!	#WAARDE!
T18-6_B	Appartementencomplex Schapenkamp 27	Woning	21,2	140797,11	470948,73	Nee		39,38	5	34,38	34	-	5	5		100 lid 1 Wgh	48,00	100a lid 1 sub a & 100a lid 1 sub b sub 2° Wgh	53		#N/B	5	#N/B	#N/B	#WAARDE!	#WAARDE!	#WAARDE!	#WAARDE!
T18-5_A	Appartementencomplex Schapenkamp 28	Woning	18,2	140797,11	470948,73	Nee		37,65	5	32,65	33	-	5	5		100 lid 1 Wgh	48,00	100a lid 1 sub a & 100a lid 1 sub b sub 2° Wgh	53		29,90	5	24,90	0,00	0	Nee	5	-
T18-4_D	Appartementencomplex Schapenkamp 29	Woning	15,2	140797,11	470948,73	Nee		35,66	5	30,66	31	-	5	5		100 lid 1 Wgh	48,00	100a lid 1 sub a & 100a lid 1 sub b sub 2° Wgh	53		26,38	5	21,38	0,00	0	Nee	5	-
T43-2_B	Appartementencomplex Schapenkamp 3	Woning	18,2	140745,04	470976,92	Nee		23,33	5	18,33	18	-	5	5		100 lid 1 Wgh	48,00	100a lid 1 sub a & 100a lid 1 sub b sub 2° Wgh	53		16,24	5	11,24	0,00	0	Nee	5	-
T18-3_C	Appartementencomplex Schapenkamp 30	Woning	12,2	140797,11	470948,73	Nee		34,34	5	29,34	29	-	5	5		100 lid 1 Wgh	48,00	100a lid 1 sub a & 100a lid 1 sub b sub 2° Wgh	53		24,57	5	19,57	0,00	0	Nee	5	-
T18-2_B	Appartementencomplex Schapenkamp 31	Woning	9,2	140797,11	470948,73	Nee		33,14	5	28,14	28	-	5	5		100 lid 1 Wgh	48,00	100a lid 1 sub a & 100a lid 1 sub b sub 2° Wgh	53		23,49	5	18,49	0,00	0	Nee	5	-
T18-1_A	Appartementencomplex Schapenkamp 32	Woning	6,2	140797,11	470948,73	Nee		32,03	5	27,03	27	-	5	5		100 lid 1 Wgh	48,00	100a lid 1 sub a & 100a lid 1 sub b sub 2° Wgh	53		22,77	5	17,77	0,00	0	Nee	5	-
T16-7_C	Appartementencomplex Schapenkamp 33	Woning	24,2	140794,50	470952,68	Nee		40,50	5	35,50	35	-	5	5		100 lid 1 Wgh	48,00	100a lid 1 sub a & 100a lid 1 sub b sub 2° Wgh	53		31,65	5	26,65	0,00	0	Nee	5	-
T16-6_B	Appartementencomplex Schapenkamp 34	Woning	21,2	140794,50	470952,68	Nee		39,35	5	34,35	34	-	5	5		100 lid 1 Wgh	48,00	100a lid 1 sub a & 100a lid 1 sub b sub 2° Wgh	53		30,65	5	25,65	0,00	0	Nee	5	-
T16-5_A	Appartementencomplex Schapenkamp 35	Woning	18,2	140794,50	470952,68	Nee		37,80	5	32,80	33	-	5	5		100 lid 1 Wgh	48,00	100a lid 1 sub a & 100a lid 1 sub b sub 2° Wgh	53		29,49	5	24,49	0,00	0	Nee	5	-
T16-4_D	Appartementencomplex Schapenkamp 36	Woning	15,2	140794,50	470952,68	Nee		36,10	5	31,10	31	-	5	5		100 lid 1 Wgh	48,00	100a lid 1 sub a & 100a lid 1 sub b sub 2° Wgh	53		26,10	5	21,10	0,00	0	Nee	5	-
T16-3_C	Appartementencomplex Schapenkamp 37	Woning	12,2	140794,50	470952,68	Nee		34,75	5	29,75	30	-	5	5		100 lid 1 Wgh	48,00	100a lid 1 sub a & 100a lid 1 sub b sub 2° Wgh	53		24,59	5	19,59	0,00	0	Nee	5	-
T16-2_B	Appartementencomplex Schapenkamp 38	Woning	9,2	140794,50	470952,68	Nee		33,59	5	28,59	29	-	5	5		100 lid 1 Wgh	48,00	100a lid 1 sub a & 100a lid 1 sub b sub 2° Wgh	53		23,50	5	18,50	0,00	0	Nee	5	-
T16-1_A	Appartementencomplex Schapenkamp 39	Woning	6,2	140794,50	470952,68	Nee		32,43	5	27,43	27	-	5	5		100 lid 1 Wgh	48,00	100a lid 1 sub a & 100a lid 1 sub b sub 2° Wgh	53		22,70	5	17,70	0,00	0	Nee	5	-
T43-1_A	Appartementencomplex Schapenkamp 4	Woning	15,2	140745,04	470976,92	Nee		24,58	5	19,58	20	-	5	5		100 lid 1 Wgh	48,00	100a lid 1 sub a & 100a lid 1 sub b sub 2° Wgh	53		19,10	5	14,10	0,00	0	Nee	5	-
T14-7_C	Appartementencomplex Schapenkamp 40	Woning	24,2	140789,95	470957,26	Nee		40,76	5	35,76	36	-	5	5		100 lid 1 Wgh	48,00	100a lid 1 sub a & 100a lid 1 sub b sub 2° Wgh	53		31,93	5	26,93	0,00	0	Nee	5	-
T14-6_B	Appartementencomplex Schapenkamp 41	Woning	21,2	140789,95	470957,26	Nee		40,00	5	35,00	35	-	5	5		100 lid 1 Wgh	48,00	100a lid 1 sub a & 100a lid 1 sub b sub 2° Wgh	53		31,05	5	26,05	0,00	0	Nee	5	-
T14-5_A	Appartementencomplex Schapenkamp 42	Woning	18,2	140789,95	470957,26	Nee		38,27	5	33,27	33	-	5	5		100 lid 1 Wgh	48,00	100a lid 1 sub a & 100a lid 1 sub b sub 2° Wgh	53		29,69	5	24,69	0,00	0	Nee	5	-
T14-4_D	Appartementencomplex Schapenkamp 43	Woning	15,2	140789,95	470957,26	Nee		36,50	5	31,50	31	-	5	5		100 lid 1 Wgh	48,00	100a lid 1 sub a & 100a lid 1 sub b sub 2° Wgh	53		26,37	5	21,37	0,00	0	Nee	5	-
T14-3_C	Appartementencomplex Schapenkamp 44	Woning	12,2	140789,95	470957,26	Nee		35,35	5	30,35	30	-	5	5		100 lid 1 Wgh	48,00	100a lid 1 sub a & 100a lid 1 sub b sub 2° Wgh	53		24,93	5	19,93	0,00	0	Nee	5	-
T14-2_B	Appartementencomplex Schapenkamp 45	Woning	9,2	140789,95	470957,26	Nee		34,14	5	29,14	29	-	5	5		100 lid 1 Wgh	48,00	100a lid 1 sub a & 100a lid 1 sub b sub 2° Wgh	53		23,76	5	18,76	0,00	0	Nee	5	-
T14-1_A	Appartementencomplex Schapenkamp 46	Woning	6,2	140789,95	470957,26	Nee		32,96	5	27,96	28	-	5	5		100 lid 1 Wgh	48,00	100a lid 1 sub a & 100a lid 1 sub b sub 2° Wgh	53		22,88	5	17,88	0,00	0	Nee	5	-
T12-7_C	Appartementencomplex Schapenkamp 47	Woning	24,2	140786,58	470962,31	Nee		41,20	5	36,20	36	-	5	5		100 lid 1 Wgh	48,00	100a lid 1 sub a & 100a lid 1 sub b sub 2° Wgh	53		32,12	5	27,12	0,00	0	Nee	5	-
T12-6_B	Appartementencomplex Schapenkamp 48	Woning	21,2	140786,58	470962,31	Nee		40,17	5	35,17	35	-	5	5		100 lid 1 Wgh	48,00	100a lid 1 sub a & 100a lid 1 sub b sub 2° Wgh	53		31,34	5	26,34	0,00	0	Nee	5	-
T12-5_A	Appartementencomplex Schapenkamp 49	Woning	18,2	140786,58	470962,31	Nee		38,69	5	33,69	34	-	5	5		100 lid 1 Wgh	48,00	100a lid 1 sub a & 100a lid 1 sub b sub 2° Wgh	53		29,97	5	24,97	0,00	0	Nee	5	-
T24-7_C	Appartementencomplex Schapenkamp 5	Woning	24,2	140805,14	470936,58	Nee		39,53	5	34,53	35	-	5	5		100 lid 1 Wgh	48,00	100a lid 1 sub a & 100a lid 1 sub b sub 2° Wgh	53		#N/B	5	#N/B	#N/B	#WAARDE!	#WAARDE!	#WAARDE!	#WAARDE!
T12-4_D	Appartementencomplex Schapenkamp 50	Woning	15,2	140786,58	470962,31	Nee		37,00	5	32,00	32	-	5	5		100 lid 1 Wgh	48,00	100a lid 1 sub a & 100a lid 1 sub b sub 2° Wgh	53		27,25	5	22,25	0,00	0	Nee	5	-
T12-3_C	Appartementencomplex Schapenkamp 51	Woning	12,2	140786,58	470962,31	Nee		35,87	5	30,87	31	-	5	5		100 lid 1 Wgh	48,00	100a lid 1 sub a & 100a lid 1 sub b sub 2° Wgh	53		24,81	5	19,81	0,00	0	Nee	5	-
T12-2_B	Appartementencomplex Schapenkamp 52	Woning	9,2	140786,58	470962,31	Nee		34,76	5	29,76	30	-	5	5		100 lid 1 Wgh	48,00	100a lid 1 sub a & 100a lid 1 sub b sub 2° Wgh	53		23,55	5	18,55	0,00	0	Nee	5	-
T12-1_A	Appartementencomplex Schapenkamp 53	Woning	6,2	140786,58	470962,31	Nee		33,65	5	28,65	29	-	5	5		100 lid 1 Wgh	48,00	100a lid 1 sub a & 100a lid 1 sub b sub 2° Wgh	53		22,76	5	17,76	0,00	0	Nee	5	-
T10-7_C	Appartementencomplex Schapenkamp 54	Woning	24,2	140782,25	470966,84	Nee		41,40	5	36,40	36	-	5	5		100 lid 1 Wgh	48,00	100a lid 1 sub a & 100a lid 1 sub b sub 2° Wgh	53		32,74	5	27,74	0,00	0	Nee	5	-
T10-6_B	Appartementencomplex Schapenkamp 55	Woning	21,2	140782,25	470966,84	Nee		40,51	5	35,51	36	-	5	5		100 lid 1 Wgh	48,00	100a lid 1 sub a & 100a lid 1 sub b sub 2° Wgh	53		31,61	5	26,61	0,00	0	Nee	5	-
T10-5_A	Appartementencomplex Schapenkamp 56	Woning	18,2	140782,25	470966,84	Nee		38,92	5	33,92	34	-	5	5		100 lid 1 Wgh	48,00	100a lid 1 sub a & 100a lid 1 sub b sub 2° Wgh	53		30,72	5	25,72	0,00	0	Nee	5	-
T10-4_D	Appartementencomplex Schapenkamp 57	Woning	15,2	140782,25	470966,84	Nee		37,17	5	32,17	32	-	5	5		100 lid 1 Wgh	48,00	100a lid 1 sub a & 100a lid 1 sub b sub 2° Wgh	53		28,36	5	23,36	0,00	0	Nee	5	-
T10-3_C	Appartementencomplex Schapenkamp 58	Woning	12,2	140782,25	470966,84	Nee		35,96	5	30,96	31	-	5	5		100 lid 1 Wgh	48,00	100a lid 1 sub a & 100a lid 1 sub b sub 2° Wgh	53		26,02	5	21,02	0,00	0	Nee	5	-
T10-2_B	Appartementencomplex Schapenkamp 59	Woning	9,2	140782,25	470966,84	Nee		34,87	5	29,87	30	-	5	5		100 lid 1 Wgh	48,00	100a lid 1 sub a & 100a lid 1 sub b sub 2° Wgh	53		24,79	5	19,79	0,00	0	Nee	5	-
T24-6_B	Appartementencomplex Schapenkamp 6	Woning	21,2	140805,14	470936,58	Nee		38,54	5	33,54	34	-	5	5		100 lid 1 Wgh	48,00	100a lid 1 sub a & 100a lid 1 sub b sub 2° Wgh	53		#N/B	5	#N/B	#N/B	#WAARDE!	#WAARDE!	#WAARDE!	#WAARDE!
T10-1_A	Appartementencomplex Schapenkamp 60	Woning	6,2	140782,25	470966,84	Nee		33,80	5	28,80	29	-	5	5		100 lid 1 Wgh	48,00	100a lid 1 sub a & 100a lid 1 sub b sub 2° Wgh	53		23,91	5	18,91	0,00	0	Nee	5	-
T08-7_C	Appartementencomplex Schapenkamp 61	Woning	24,2	140778,27	470972,89	Nee		42,00	5	37,00	37	-	5	5		100 lid 1 Wgh	48,00	100a lid 1 sub a & 100a lid 1 sub b sub 2° Wgh	53		34,10	5	29,10	0,00	0	Nee	5	-
T08-6_B	Appartementencomplex Schapenkamp 62	Woning	21,2	140778,27	470972,89	Nee		41,27	5	36,27	36	-	5	5		100 lid 1 Wgh	48,00	100a lid 1 sub a & 100a lid 1 sub b sub 2° Wgh	53		33,94	5	28,94	0,00	0	Nee	5	-
T08-5_A	Appartementencomplex Schapenkamp 63	Woning	18,2	140778,27	470972,89	Nee		39,77	5	34,77	35	-	5	5		100 lid 1 Wgh	48,00	100a lid 1 sub a & 100a lid 1 sub b sub 2° Wgh	53		33,28	5	28,28	0,00	0	Nee	5	-
T08-4_D	Appartementencomplex Schapenkamp 64	Woning	15,2	140778,27	470972,89	Nee		37,51	5	32,51	33	-	5	5		100 lid 1 Wgh	48,00	100a lid 1 sub a & 100a lid 1 sub b sub 2° Wgh	53		31,16	5	26,16	0,00	0	Nee	5	-
T08-3_C	Appartementencomplex Schapenkamp 65	Woning	12,2	140778,27	470972,89	Nee		36,17	5	31,17	31	-	5	5		100 lid 1 Wgh	48,00	100a lid 1 sub a & 100a lid 1 sub b sub 2° Wgh	53		29,07	5	24,07	0,00	0	Nee	5	-
T08-2_B	Appartementencomplex Schapenkamp 66	Woning	9,2	140778,27	470972,89	Nee		35,05	5	30,05	30	-	5	5		100 lid 1 Wgh	48,00	100a lid 1 sub a & 100a lid 1 sub b sub 2° Wgh	53		27,88	5	22,88	0,00	0	Nee	5	-
T08-1_A	Appartementencomplex Schapenkamp 67	Woning	6,2	140778,27	470972,89	Nee		34,00	5	29,00	29	-	5	5		100 lid 1 Wgh	48,00	100a lid 1 sub a & 100a lid 1 sub b sub 2° Wgh	53		26,87	5	21,87	0,00	0	Nee	5	-
T07-7_C	Appartementencomplex Schapenkamp 68	Woning	24,2	140774,46	470977,11	Nee		42,03	5	37,03	37	-	5	5		100 lid 1 Wgh	48,00	100a lid 1 sub a & 100a lid 1 sub b sub 2° Wgh	53		35,33	5	30,33	0,00	0	Nee	5	-
T07-6_B	Appartementencomplex Schapenkamp 69	Woning	21,2	140774,46	470977,11	Nee		41,29	5	36,29	36	-	5	5		100 lid 1 Wgh	48,00	100a lid 1 sub a & 100a lid 1 sub b sub 2° Wgh	53		34,66	5	29,66	0,00	0	Nee	5	-
T24-5_A	Appartementencomplex Schapenkamp 7	Woning	18,2	140805,14	470936,58	Nee		37,12	5	32,12	32	-	5	5		100 lid 1 Wgh	48,00	100a lid 1 sub a & 100a lid 1 sub b sub 2° Wgh	53		#N/B	5	#N/B	#N/B	#WAARDE!	#WAARDE!	#WAARDE!	#WAARDE!
T07-5_A	Appartementencomplex Schapenkamp 70	Woning	18,2	140774,46	470977,11	Nee		39,61	5	34,61	35	-	5	5		100 lid 1 Wgh	48,00	100a lid 1 sub a & 100a lid 1 sub b sub 2° Wgh	53		33,96	5	28,96	0,00	0	Nee	5	-
T07-4_D	Appartementencomplex Schapenkamp 71	Woning	15,2	140774,46	470977,11	Nee		37,37	5	32,37	32	-	5	5		100 lid 1 Wgh	48,00	100a lid 1 sub a & 100a lid 1 sub b sub 2° Wgh	53		32,72	5	27,72	0,00	0	Nee	5	-
T07-3_C	Appartementencomplex Schapenkamp 72	Woning	12,2	140774,46	470977,11	Nee		36,11	5	31,11	31	-	5	5		100 lid 1 Wgh	48,00	100a lid 1 sub a & 100a lid 1 sub b sub 2° Wgh	53		31,56	5	26,56	0,00	0	Nee	5	-
T07-2_B	Appartementencomplex Schapenkamp 73	Woning	9,2	140774,46	470977,11	Nee		35,02	5	30,02	30	-	5	5		100 lid 1 Wgh	48,00	100a lid 1 sub a & 100a lid 1 sub b sub 2° Wgh	53		30,49	5	25,49	0,00	0	Nee	5	-
T07-1_A	Appartementencomplex Schapenkamp 74	Woning	6,2	140774,46	470977,11	Nee		34,05	5	29,05	29	-	5	5		100 lid 1 Wgh	48,00	100a lid 1 sub a & 100a lid 1 sub b sub 2° Wgh	53		29,46	5	24,46	0,00	0	Nee	5	-
T06-7_C	Appartementencomplex Schapenkamp 75	Woning	24,2	140771,08	470979,13	Nee		42,44	5	37,44	37	-	5	5		100 lid 1 Wgh	48,00	100a lid 1 sub a & 100a lid 1 sub b sub 2° Wgh	53		35,48	5	30,48	0,00	0	Nee	5	-
T06-6_B	Appartementencomplex Schapenkamp 76	Woning	21,2	140771,08	470979,13	Nee		41,88	5	36,88	37	-	5	5		100 lid 1 Wgh	48,00	100a lid 1 sub a & 100a lid 1 sub b sub 2° Wgh	53		34,98	5	29,98	0,00	0	Nee	5	-
T06-5_A	Appartementencomplex Schapenkamp 77	Woning	18,2	140771,08	470979,13	Nee		40,22	5	35,22	35	-	5	5		100 lid 1 Wgh	48,00	100a lid 1 sub a & 100a lid 1 sub b sub 2° Wgh	53		35,53	5	30,53	0,00	0	Nee	5	-
T06-4_D	Appartementencomplex Schapenkamp 78	Woning	15,2	140771,08	470979,13	Nee		38,05	5	33,05	33	-	5	5		100 lid 1 Wgh	48,00	100a lid 1 sub a & 100a lid 1 sub b sub 2° Wgh	53		34,39	5	29,39	0,00	0	Nee	5	-
T06-3_C	Appartementencomplex Schapenkamp 79	Woning	12,2	140771,08	470979,13	Nee		36,82	5	31,82	32	-	5	5		100 lid 1 Wgh	48,00	100a lid 1 sub a & 100a lid 1 sub b sub 2° Wgh	53		33,37	5	28,37	0,00	0	Nee	5	-
T24-4_D	Appartementencomplex Schapenkamp 8	Woning	15,2	140805,14	470936,58	Nee		35,38	5	30,38	30	-	5	5		100 lid 1 Wgh	48,00	100a lid 1 sub a & 100a lid 1 sub b sub 2° Wgh	53		#N/B	5	#N/B	#N/B	#WAARDE!	#WAARDE!	#WAARDE!	#WAARDE!
T06-2_B	Appartementencomplex Schapenkamp 80	Woning	9,2	140771,08	470979,13	Nee		35,77	5	30,77	31	-	5	5		100 lid 1 Wgh	48,00	100a lid 1 sub a & 100a lid 1 sub b sub 2° Wgh	53		32,67	5	27,67	0,00	0	Nee	5	-
T06-1_A	Appartementencomplex Schapenkamp 81	Woning	6,2	140771,08	470979,13	Nee		35,07	5	30,07	30	-	5	5		100 lid 1 Wgh	48,00	100a lid 1 sub a & 100a lid 1 sub b sub 2° Wgh	53		32,14	5	27,14	0,00	0	Nee	5	-
T05-7_C	Appartementencomplex Schapenkamp 82	Woning	24,2	140767,02	470980,27	Nee		42,81	5	37,81	38	-	5	5		100 lid 1 Wgh	48,00	100a lid 1 sub a & 100a lid 1 sub b sub 2° Wgh	53		37,46	5	32,46	0,00	0	Nee	5	-
T05-6_B	Appartementencomplex Schapenkamp 83	Woning	21,2	140767,02	470980,27	Nee		41,91	5	36,91	37	-	5	5		100 lid 1 Wgh	48,00	100a lid 1 sub a & 100a lid 1 sub b sub 2° Wgh	53		36,97	5	31,97	0,00	0	Nee	5	-
T05-5_A	Appartementencomplex Schapenkamp 84	Woning	18,2	140767,02	470980,27	Nee		40,14	5	35,14	35	-	5	5		100 lid 1 Wgh	48,00	100a lid 1 sub a & 100a lid 1 sub b sub 2° Wgh	53		36,27	5	31,27	0,00	0	Nee	5	-
T05-4_D	Appartementencomplex Schapenkamp 85	Woning	15,2	140767,02	470980,27	Nee		38,28	5	33,28	33	-	5	5		100 lid 1 Wgh	48,00	100a lid 1 sub a & 100a lid 1 sub b sub 2° Wgh	53		35,48	5	30,48	0,00	0	Nee	5	-
T05-3_C	Appartementencomplex Schapenkamp 86	Woning	12,2	140767,02	470980,27	Nee		37,11	5	32,11	32	-	5	5		100 lid 1 Wgh	48,00	100a lid 1 sub a & 100a lid 1 sub b sub 2° Wgh	53		34,71	5	29,71	0,00	0	Nee	5	-
T05-2_B	Appartementencomplex Schapenkamp 87	Woning	9,2	140767,02	470980,27	Nee		36,05	5	31,05	31	-	5	5		100 lid 1 Wgh	48,00	100a lid 1 sub a & 100a lid 1 sub b sub 2° Wgh	53		33,96	5	28,96	0,00	0	Nee	5	-
T05-1_A	Appartementencomplex Schapenkamp 88	Woning	6,2	140767,02	470980,27	Nee		35,31	5	30,31	30	-	5	5		100 lid 1 Wgh	48,00	100a lid 1 sub a & 100a lid 1 sub b sub 2° Wgh	53		33,38	5	28,38	0,00	0	Nee	5	-
T04-7_C	Appartementencomplex Schapenkamp 89	Woning	24,2	140763,32	470980,21	Nee		43,48	5	38,48	38	-	5	5		100 lid 1 Wgh	48,00	100a lid 1 sub a & 100a lid 1 sub b sub 2° Wgh	53		38,69	5	33,69	0,00	0	Nee	5	-
T24-3_C	Appartementencomplex Schapenkamp 9	Woning	12,2	140805,14	470936,58	Nee		33,63	5	28,63	29	-	5	5		100 lid 1 Wgh	48,00	100a lid 1 sub a & 100a lid 1 sub b sub 2° Wgh	53		#N/B	5	#N/B	#N/B	#WAARDE!	#WAARDE!	#WAARDE!	#WAARDE!
T04-6_B	Appartementencomplex Schapenkamp 90	Woning	21,2	140763,32	470980,21	Nee		42,35	5	37,35	37	-	5	5		100 lid 1 Wgh	48,00	100a lid 1 sub a & 100a lid 1 sub b sub 2° Wgh	53		38,26	5	33,26	0,00	0	Nee	5	-
T04-5_A	Appartementencomplex Schapenkamp 91	Woning	18,2	140763,32	470980,21	Nee		40,71	5	35,71	36	-	5	5		100 lid 1 Wgh	48,00	100a lid 1 sub a & 100a lid 1 sub b sub 2° Wgh	53		37,59	5	32,59	0,00	0	Nee	5	-
T04-4_D	Appartementencomplex Schapenkamp 92	Woning	15,2	140763,32	470980,21	Nee		38,93	5	33,93	34	-	5	5		100 lid 1 Wgh	48,00	100a lid 1 sub a & 100a lid 1 sub b sub 2° Wgh	53		36,87	5	31,87	0,00	0	Nee	5	-
T04-3_C	Appartementencomplex Schapenkamp 93	Woning	12,2	140763,32	470980,21	Nee		37,93	5	32,93	33	-	5	5		100 lid 1 Wgh	48,00	100a lid 1 sub a & 100a lid 1 sub b sub 2° Wgh	53		36,17	5	31,17	0,00	0	Nee	5	-
T04-2_B	Appartementencomplex Schapenkamp 94	Woning	9,2	140763,32	470980,21	Nee		36,93	5	31,93	32	-	5	5		100 lid 1 Wgh	48,00	100a lid 1 sub a & 100a lid 1 sub b sub 2° Wgh	53		35,44	5	30,44	0,00	0	Nee	5	-
T04-1_A	Appartementencomplex Schapenkamp 95	Woning	6,2	140763,32	470980,21	Nee		36,30	5	31,30	31	-	5	5		100 lid 1 Wgh	48,00	100a lid 1 sub a & 100a lid 1 sub b sub 2° Wgh	53		34,95	5	29,95	0,00	0	Nee	5	-
T03-7_C	Appartementencomplex Schapenkamp 96	Woning	24,2	140759,27	470982,37	Nee		42,09	5	37,09	37	-	5	5		100 lid 1 Wgh	48,00	100a lid 1 sub a & 100a lid 1 sub b sub 2° Wgh	53		36,41	5	31,41	0,00	0	Nee	5	-
T03-6_B	Appartementencomplex Schapenkamp 97	Woning	21,2	140759,27	470982,37	Nee		41,26	5	36,26	36	-	5	5		100 lid 1 Wgh	48,00	100a lid 1 sub a & 100a lid 1 sub b sub 2° Wgh	53		36,08	5	31,08	0,00	0	Nee	5	-
T03-5_A	Appartementencomplex Schapenkamp 98	Woning	18,2	140759,27	470982,37	Nee		38,98	5	33,98	34	-	5	5		100 lid 1 Wgh	48,00	100a lid 1 sub a & 100a lid 1 sub b sub 2° Wgh	53		35,40	5	30,40	0,00	0	Nee	5	-
T03-4_D	Appartementencomplex Schapenkamp 99	Woning	15,2	140759,27	470982,37	Nee		37,24	5	32,24	32	-	5	5		100 lid 1 Wgh	48,00	100a lid 1 sub a & 100a lid 1 sub b sub 2° Wgh	53		34,72	5	29,72	0,00	0	Nee	5	-
b403_B	Bussumerstraat 12a,12b (#2)	Woning	4,5	140554,27	470998,35	Nee		21,12	5	16,12	16	-	5	5		100 lid 1 Wgh	48,00	100a lid 1 sub a & 100a lid 1 sub b sub 2° Wgh	53		17,92	5	12,92	0,00	0	Nee	5	-
b403_C	Bussumerstraat 12a,12b (#2)	Woning	7,5	140554,27	470998,35	Nee		22,27	5	17,27	17	-	5	5		100 lid 1 Wgh	48,00	100a lid 1 sub a & 100a lid 1 sub b sub 2° Wgh	53		18,91	5	13,91	0,00	0	Nee	5	-
b402_B	Bussumerstraat 14	Woning	4,5	140551,17	470993,83	Nee		18,55	5	13,55	14	-	5	5		100 lid 1 Wgh	48,00	100a lid 1 sub a & 100a lid 1 sub b sub 2° Wgh	53		15,13	5	10,13	0,00	0	Nee	5	-
b402_C	Bussumerstraat 14	Woning	7,5	140551,17	470993,83	Nee		21,76	5	16,76	17	-	5	5		100 lid 1 Wgh	48,00	100a lid 1 sub a & 100a lid 1 sub b sub 2° Wgh	53		18,62	5	13,62	0,00	0	Nee	5	-
b448_B	Bussumerstraat 14f	Woning	4,5	140544,80	471020,37	Nee		19,80	5	14,80	15	-	5	5		100 lid 1 Wgh	48,00	100a lid 1 sub a & 100a lid 1 sub b sub 2° Wgh	53		16,85	5	11,85	0,00	0	Nee	5	-
b448_C	Bussumerstraat 14f	Woning	7,5	140544,80	471020,37	Nee		22,80	5	17,80	18	-	5	5		100 lid 1 Wgh	48,00	100a lid 1 sub a & 100a lid 1 sub b sub 2° Wgh	53		19,86	5	14,86	0,00	0	Nee	5	-
b449_B	Bussumerstraat 14g1, 14g2 (#2)	Woning	4,5	140549,55	471020,08	Nee		20,02	5	15,02	15	-	5	5		100 lid 1 Wgh	48,00	100a lid 1 sub a & 100a lid 1 sub b sub 2° Wgh	53		16,97	5	11,97	0,00	0	Nee	5	-
b449_C	Bussumerstraat 14g1, 14g2 (#2)	Woning	7,5	140549,55	471020,08	Nee		22,96	5	17,96	18	-	5	5		100 lid 1 Wgh	48,00	100a lid 1 sub a & 100a lid 1 sub b sub 2° Wgh	53		19,88	5	14,88	0,00	0	Nee	5	-
b450_B	Bussumerstraat 14g3, 14g4 (#2)	Woning	4,5	140554,62	471019,77	Nee		22,87	5	17,87	18	-	5	5		100 lid 1 Wgh	48,00	100a lid 1 sub a & 100a lid 1 sub b sub 2° Wgh	53		19,86	5	14,86	0,00	0	Nee	5	-
b450_C	Bussumerstraat 14g3, 14g4 (#2)	Woning	7,5	140554,62	471019,77	Nee		23,47	5	18,47	18	-	5	5		100 lid 1 Wgh	48,00	100a lid 1 sub a & 100a lid 1 sub b sub 2° Wgh	53		20,38	5	15,38	0,00	0	Nee	5	-
b568_B	Bussumerstraat 14j,k,l (#3)	Woning	4,5	140558,30	471004,23	Nee		22,02	5	17,02	17	-	5	5		100 lid 1 Wgh	48,00	100a lid 1 sub a & 100a lid 1 sub b sub 2° Wgh	53		18,71	5	13,71	0,00	0	Nee	5	-
b568_C	Bussumerstraat 14j,k,l (#3)	Woning	7,5	140558,30	471004,23	Nee		22,60	5	17,60	18	-	5	5		100 lid 1 Wgh	48,00	100a lid 1 sub a & 100a lid 1 sub b sub 2° Wgh	53		19,33	5	14,33	0,00	0	Nee	5	-
b400_A	Bussumerstraat 16	Woning	1,5	140547,64	470988,68	Nee		17,26	5	12,26	12	-	5	5		100 lid 1 Wgh	48,00	100a lid 1 sub a & 100a lid 1 sub b sub 2° Wgh	53		13,32	5	8,32	0,00	0	Nee	5	-
b400_B	Bussumerstraat 16	Woning	4,5	140547,64	470988,68	Nee		17,78	5	12,78	13	-	5	5		100 lid 1 Wgh	48,00	100a lid 1 sub a & 100a lid 1 sub b sub 2° Wgh	53		14,11	5	9,11	0,00	0	Nee	5	-
b400_C	Bussumerstraat 16	Woning	7,5	140547,64	470988,68	Nee		21,69	5	16,69	17	-	5	5		100 lid 1 Wgh	48,00	100a lid 1 sub a & 100a lid 1 sub b sub 2° Wgh	53		18,70	5	13,70	0,00	0	Nee	5	-
b401_B	Bussumerstraat 16A	Woning	4,5	140544,07	470983,51	Nee		17,31	5	12,31	12	-	5	5		100 lid 1 Wgh	48,00	100a lid 1 sub a & 100a lid 1 sub b sub 2° Wgh	53		14,02	5	9,02	0,00	0	Nee	5	-
b401_C	Bussumerstraat 16A	Woning	7,5	140544,07	470983,51	Nee		21,62	5	16,62	17	-	5	5		100 lid 1 Wgh	48,00	100a lid 1 sub a & 100a lid 1 sub b sub 2° Wgh	53		18,77	5	13,77	0,00	0	Nee	5	-
b286_B	Bussumerstraat 21a	Woning	4,5	140581,13	471015,21	Nee		24,17	5	19,17	19	-	5	5		100 lid 1 Wgh	48,00	100a lid 1 sub a & 100a lid 1 sub b sub 2° Wgh	53		21,72	5	16,72	0,00	0	Nee	5	-
b286_C	Bussumerstraat 21a	Woning	7,5	140581,13	471015,21	Nee		24,52	5	19,52	20	-	5	5		100 lid 1 Wgh	48,00	100a lid 1 sub a & 100a lid 1 sub b sub 2° Wgh	53		21,89	5	16,89	0,00	0	Nee	5	-
b316_B	Bussumerstraat 23a, 23b (#2)	Woning	4,5	140572,22	471005,58	Nee		21,55	5	16,55	17	-	5	5		100 lid 1 Wgh	48,00	100a lid 1 sub a & 100a lid 1 sub b sub 2° Wgh	53		19,69	5	14,69	0,00	0	Nee	5	-
b316_C	Bussumerstraat 23a, 23b (#2)	Woning	7,5	140572,22	471005,58	Nee		21,92	5	16,92	17	-	5	5		100 lid 1 Wgh	48,00	100a lid 1 sub a & 100a lid 1 sub b sub 2° Wgh	53		20,05	5	15,05	0,00	0	Nee	5	-
b395_B	Bussumerstraat 25a,25b (#2)	Woning	4,5	140566,80	470997,97	Nee		21,88	5	16,88	17	-	5	5		100 lid 1 Wgh	48,00	100a lid 1 sub a & 100a lid 1 sub b sub 2° Wgh	53		19,47	5	14,47	0,00	0	Nee	5	-
b395_C	Bussumerstraat 25a,25b (#2)	Woning	7,5	140566,80	470997,97	Nee		22,33	5	17,33	17	-	5	5		100 lid 1 Wgh	48,00	100a lid 1 sub a & 100a lid 1 sub b sub 2° Wgh	53		20,02	5	15,02	0,00	0	Nee	5	-
b396_B	Bussumerstraat 27cdefghijklmnprs (#14)	Woning	4,5	140561,04	470989,85	Nee		21,44	5	16,44	16	-	5	5		100 lid 1 Wgh	48,00	100a lid 1 sub a & 100a lid 1 sub b sub 2° Wgh	53		18,95	5	13,95	0,00	0	Nee	5	-
b396_C	Bussumerstraat 27cdefghijklmnprs (#14)	Woning	7,5	140561,04	470989,85	Nee		22,22	5	17,22	17	-	5	5		100 lid 1 Wgh	48,00	100a lid 1 sub a & 100a lid 1 sub b sub 2° Wgh	53		19,70	5	14,70	0,00	0	Nee	5	-
b396_D	Bussumerstraat 27cdefghijklmnprs (#14)	Woning	10,5	140561,04	470989,85	Nee		23,22	5	18,22	18	-	5	5		100 lid 1 Wgh	48,00	100a lid 1 sub a & 100a lid 1 sub b sub 2° Wgh	53		20,66	5	15,66	0,00	0	Nee	5	-
b397_B	Bussumerstraat 27cdefghijklmnprs (#14)	Woning	4,5	140553,84	470979,75	Nee		19,72	5	14,72	15	-	5	5		100 lid 1 Wgh	48,00	100a lid 1 sub a & 100a lid 1 sub b sub 2° Wgh	53		17,18	5	12,18	0,00	0	Nee	5	-
b397_C	Bussumerstraat 27cdefghijklmnprs (#14)	Woning	7,5	140553,84	470979,75	Nee		23,14	5	18,14	18	-	5	5		100 lid 1 Wgh	48,00	100a lid 1 sub a & 100a lid 1 sub b sub 2° Wgh	53		20,43	5	15,43	0,00	0	Nee	5	-
b397_D	Bussumerstraat 27cdefghijklmnprs (#14)	Woning	10,5	140553,84	470979,75	Nee		24,30	5	19,30	19	-	5	5		100 lid 1 Wgh	48,00	100a lid 1 sub a & 100a lid 1 sub b sub 2° Wgh	53		21,29	5	16,29	0,00	0	Nee	5	-

								HEERSENDE SITUATIE								Normstelling krachtens Wet geluidhinder en/of Besluit geluidhinder					TOEKOMSTIGE SITUATIE (ZONDER MAATREGELEN)							
Rekenpunt ID	Adres/omschrijving rekenpunt	Type bestemming	Rekenhoogte [m]	X	Y	Sanering [ja/nee]	-	L_{den} [dB]	110 lid g Wet geluidhinder ex 3.4 lid 1 Rmg2012 [dB]	L_{den} - 110 lid g ex 3.4 lid 1 Rmg2012 [dB]	L_{den} afgerond - 110 lid g Wgh [dB]	Eerder vastgestelde hogere waarde [dB]	Toegepaste aftrek conform hogere waardenbesluit [dB]	110 lid g Wet geluidhinder ex 3.4 lid 2 Rmg2012 [dB]	-	Aansturingsartikel ten hoogste toelaatbare geluidbelasting Wet geluidhinder/ Besluit geluidhinder	Ten hoogste toelaatbare geluidbelasting [dB]	Aansturingsartikel maximaal vast te stellen hogere waarde geluidsbelasting Wet geluidhinder/Besluit geluidhinder	Maximaal vast te stellen hogere waarde [dB]	-	L_{den} [dB]	110 lid g Wet geluidhinder ex 3.4 lid 2 Rmg2012 [dB]	L_{den} - 110 lid g t.b.v. verschil-berekening [dB]	ΔL zonder maatregelen t.b.v. verschil-berekening [dB]	ΔL zonder maatregelen t.b.v. verschilberekening afgerond [dB]	Reconstructie in de zin van de Wet geluidhinder? [ja/nee]	110 lid g Wet geluidhinder ex 3.4 lid 1 Rmg2012 [dB]	Vast te stellen hogere waarde zonder aanvullende maatregelen [dB]
b398_B	Bussumerstraat 27cdefghijklmnprs (#14)	Woning	4,5	140546,12	470968,94	Nee		17,60	5	12,60	13	-	5	5		100 lid 1 Wgh	48,00	100a lid 1 sub a & 100a lid 1 sub b sub 2° Wgh	53		15,17	5	10,17	0,00	0	Nee	5	-
b398_C	Bussumerstraat 27cdefghijklmnprs (#14)	Woning	7,5	140546,12	470968,94	Nee		22,75	5	17,75	18	-	5	5		100 lid 1 Wgh	48,00	100a lid 1 sub a & 100a lid 1 sub b sub 2° Wgh	53		20,24	5	15,24	0,00	0	Nee	5	-
b398_D	Bussumerstraat 27cdefghijklmnprs (#14)	Woning	10,5	140546,12	470968,94	Nee		23,38	5	18,38	18	-	5	5		100 lid 1 Wgh	48,00	100a lid 1 sub a & 100a lid 1 sub b sub 2° Wgh	53		20,70	5	15,70	0,00	0	Nee	5	-
b399_B	Bussumerstraat 27cdefghijklmnprs (#14)	Woning	4,5	140541,38	470959,12	Nee		9,75	5	4,75	5	-	5	5		100 lid 1 Wgh	48,00	100a lid 1 sub a & 100a lid 1 sub b sub 2° Wgh	53		8,73	5	3,73	0,00	0	Nee	5	-
b399_C	Bussumerstraat 27cdefghijklmnprs (#14)	Woning	7,5	140541,38	470959,12	Nee		22,22	5	17,22	17	-	5	5		100 lid 1 Wgh	48,00	100a lid 1 sub a & 100a lid 1 sub b sub 2° Wgh	53		19,64	5	14,64	0,00	0	Nee	5	-
b399_D	Bussumerstraat 27cdefghijklmnprs (#14)	Woning	10,5	140541,38	470959,12	Nee		23,71	5	18,71	19	-	5	5		100 lid 1 Wgh	48,00	100a lid 1 sub a & 100a lid 1 sub b sub 2° Wgh	53		20,55	5	15,55	0,00	0	Nee	5	-
b284_B	Bussumerstraat 4	Woning	4,5	140581,93	471035,81	Nee		24,51	5	19,51	20	-	5	5		100 lid 1 Wgh	48,00	100a lid 1 sub a & 100a lid 1 sub b sub 2° Wgh	53		22,17	5	17,17	0,00	0	Nee	5	-
b284_C	Bussumerstraat 4	Woning	7,5	140581,93	471035,81	Nee		25,92	5	20,92	21	-	5	5		100 lid 1 Wgh	48,00	100a lid 1 sub a & 100a lid 1 sub b sub 2° Wgh	53		23,49	5	18,49	0,00	0	Nee	5	-
b285_B	Bussumerstraat 4a	Woning	4,5	140577,20	471035,23	Nee		24,79	5	19,79	20	-	5	5		100 lid 1 Wgh	48,00	100a lid 1 sub a & 100a lid 1 sub b sub 2° Wgh	53		22,41	5	17,41	0,00	0	Nee	5	-
b285_C	Bussumerstraat 4a	Woning	7,5	140577,20	471035,23	Nee		25,97	5	20,97	21	-	5	5		100 lid 1 Wgh	48,00	100a lid 1 sub a & 100a lid 1 sub b sub 2° Wgh	53		23,61	5	18,61	0,00	0	Nee	5	-
b543_B	Bussumerstraat 4a	Woning	4,5	140572,45	471037,88	Nee		21,22	5	16,22	16	-	5	5		100 lid 1 Wgh	48,00	100a lid 1 sub a & 100a lid 1 sub b sub 2° Wgh	53		18,70	5	13,70	0,00	0	Nee	5	-
b543_C	Bussumerstraat 4a	Woning	7,5	140572,45	471037,88	Nee		21,93	5	16,93	17	-	5	5		100 lid 1 Wgh	48,00	100a lid 1 sub a & 100a lid 1 sub b sub 2° Wgh	53		19,28	5	14,28	0,00	0	Nee	5	-
b451_B	Bussumerstraat 8abc (#3)	Woning	4,5	140560,37	471019,42	Nee		23,07	5	18,07	18	-	5	5		100 lid 1 Wgh	48,00	100a lid 1 sub a & 100a lid 1 sub b sub 2° Wgh	53		20,33	5	15,33	0,00	0	Nee	5	-
b451_C	Bussumerstraat 8abc (#3)	Woning	7,5	140560,37	471019,42	Nee		23,75	5	18,75	19	-	5	5		100 lid 1 Wgh	48,00	100a lid 1 sub a & 100a lid 1 sub b sub 2° Wgh	53		21,07	5	16,07	0,00	0	Nee	5	-
b567_B	Bussumerstraat 8abc (#3)	Woning	4,5	140562,83	471016,49	Nee		24,40	5	19,40	19	-	5	5		100 lid 1 Wgh	48,00	100a lid 1 sub a & 100a lid 1 sub b sub 2° Wgh	53		21,42	5	16,42	0,00	0	Nee	5	-
b567_C	Bussumerstraat 8abc (#3)	Woning	7,5	140562,83	471016,49	Nee		25,01	5	20,01	20	-	5	5		100 lid 1 Wgh	48,00	100a lid 1 sub a & 100a lid 1 sub b sub 2° Wgh	53		21,98	5	16,98	0,00	0	Nee	5	-
b849_B	De Paardengang 4a	Woning	4,5	140809,54	471077,89	Nee		35,15	5	30,15	30	-	5	5		100 lid 1 Wgh	48,00	100a lid 1 sub a & 100a lid 1 sub b sub 2° Wgh	53		37,69	5	32,69	0,00	0	Nee	5	-
b849_C	De Paardengang 4a	Woning	7,5	140809,54	471077,89	Nee		40,35	5	35,35	35	-	5	5		100 lid 1 Wgh	48,00	100a lid 1 sub a & 100a lid 1 sub b sub 2° Wgh	53		38,84	5	33,84	0,00	0	Nee	5	-
b849_D	De Paardengang 4a	Woning	10,5	140809,54	471077,89	Nee		48,13	5	43,13	43	-	5	5		100 lid 1 Wgh	48,00	100a lid 1 sub a & 100a lid 1 sub b sub 2° Wgh	53		40,00	5	35,00	0,00	0	Nee	5	-
b848_B	De Paardengang 4b	Woning	4,5	140808,32	471082,79	Nee		35,53	5	30,53	31	-	5	5		100 lid 1 Wgh	48,00	100a lid 1 sub a & 100a lid 1 sub b sub 2° Wgh	53		34,53	5	29,53	0,00	0	Nee	5	-
b848_C	De Paardengang 4b	Woning	7,5	140808,32	471082,79	Nee		40,55	5	35,55	36	-	5	5		100 lid 1 Wgh	48,00	100a lid 1 sub a & 100a lid 1 sub b sub 2° Wgh	53		35,38	5	30,38	0,00	0	Nee	5	-
b848_D	De Paardengang 4b	Woning	10,5	140808,32	471082,79	Nee		48,38	5	43,38	43	-	5	5		100 lid 1 Wgh	48,00	100a lid 1 sub a & 100a lid 1 sub b sub 2° Wgh	53		36,60	5	31,60	0,00	0	Nee	5	-
b477_A	Diepeweg 18	Woning	1,5	140577,03	471102,65	Nee		18,65	5	13,65	14	-	5	5		100 lid 1 Wgh	48,00	100a lid 1 sub a & 100a lid 1 sub b sub 2° Wgh	53		16,52	5	11,52	0,00	0	Nee	5	-
b477_B	Diepeweg 18	Woning	4,5	140577,03	471102,65	Nee		21,88	5	16,88	17	-	5	5		100 lid 1 Wgh	48,00	100a lid 1 sub a & 100a lid 1 sub b sub 2° Wgh	53		20,06	5	15,06	0,00	0	Nee	5	-
b477_C	Diepeweg 18	Woning	7,5	140577,03	471102,65	Nee		22,35	5	17,35	17	-	5	5		100 lid 1 Wgh	48,00	100a lid 1 sub a & 100a lid 1 sub b sub 2° Wgh	53		20,54	5	15,54	0,00	0	Nee	5	-
b476_A	Diepeweg 20	Woning	1,5	140576,49	471108,55	Nee		18,59	5	13,59	14	-	5	5		100 lid 1 Wgh	48,00	100a lid 1 sub a & 100a lid 1 sub b sub 2° Wgh	53		16,28	5	11,28	0,00	0	Nee	5	-
b476_B	Diepeweg 20	Woning	4,5	140576,49	471108,55	Nee		21,50	5	16,50	17	-	5	5		100 lid 1 Wgh	48,00	100a lid 1 sub a & 100a lid 1 sub b sub 2° Wgh	53		19,30	5	14,30	0,00	0	Nee	5	-
b476_C	Diepeweg 20	Woning	7,5	140576,49	471108,55	Nee		22,27	5	17,27	17	-	5	5		100 lid 1 Wgh	48,00	100a lid 1 sub a & 100a lid 1 sub b sub 2° Wgh	53		20,11	5	15,11	0,00	0	Nee	5	-
b475_A	Diepeweg 22	Woning	1,5	140576,03	471113,48	Nee		18,82	5	13,82	14	-	5	5		100 lid 1 Wgh	48,00	100a lid 1 sub a & 100a lid 1 sub b sub 2° Wgh	53		16,36	5	11,36	0,00	0	Nee	5	-
b475_B	Diepeweg 22	Woning	4,5	140576,03	471113,48	Nee		21,11	5	16,11	16	-	5	5		100 lid 1 Wgh	48,00	100a lid 1 sub a & 100a lid 1 sub b sub 2° Wgh	53		18,86	5	13,86	0,00	0	Nee	5	-
b475_C	Diepeweg 22	Woning	7,5	140576,03	471113,48	Nee		21,95	5	16,95	17	-	5	5		100 lid 1 Wgh	48,00	100a lid 1 sub a & 100a lid 1 sub b sub 2° Wgh	53		19,68	5	14,68	0,00	0	Nee	5	-
b474_A	Diepeweg 24	Woning	1,5	140575,46	471119,56	Nee		18,63	5	13,63	14	-	5	5		100 lid 1 Wgh	48,00	100a lid 1 sub a & 100a lid 1 sub b sub 2° Wgh	53		16,38	5	11,38	0,00	0	Nee	5	-
b474_B	Diepeweg 24	Woning	4,5	140575,46	471119,56	Nee		21,15	5	16,15	16	-	5	5		100 lid 1 Wgh	48,00	100a lid 1 sub a & 100a lid 1 sub b sub 2° Wgh	53		18,87	5	13,87	0,00	0	Nee	5	-
b474_C	Diepeweg 24	Woning	7,5	140575,46	471119,56	Nee		22,00	5	17,00	17	-	5	5		100 lid 1 Wgh	48,00	100a lid 1 sub a & 100a lid 1 sub b sub 2° Wgh	53		19,46	5	14,46	0,00	0	Nee	5	-
b521_A	Diepeweg 41	Woning	1,5	140554,20	471233,30	Nee		19,83	5	14,83	15	-	5	5		100 lid 1 Wgh	48,00	100a lid 1 sub a & 100a lid 1 sub b sub 2° Wgh	53		17,65	5	12,65	0,00	0	Nee	5	-
b521_B	Diepeweg 41	Woning	4,5	140554,20	471233,30	Nee		22,50	5	17,50	17	-	5	5		100 lid 1 Wgh	48,00	100a lid 1 sub a & 100a lid 1 sub b sub 2° Wgh	53		20,43	5	15,43	0,00	0	Nee	5	-
b522_A	Diepeweg 41	Woning	1,5	140554,91	471225,52	Nee		19,52	5	14,52	15	-	5	5		100 lid 1 Wgh	48,00	100a lid 1 sub a & 100a lid 1 sub b sub 2° Wgh	53		17,41	5	12,41	0,00	0	Nee	5	-
b522_B	Diepeweg 41	Woning	4,5	140554,91	471225,52	Nee		21,61	5	16,61	17	-	5	5		100 lid 1 Wgh	48,00	100a lid 1 sub a & 100a lid 1 sub b sub 2° Wgh	53		19,55	5	14,55	0,00	0	Nee	5	-
b536_B	Diepeweg 50a	Woning	4,5	140580,35	471204,04	Nee		23,29	5	18,29	18	-	5	5		100 lid 1 Wgh	48,00	100a lid 1 sub a & 100a lid 1 sub b sub 2° Wgh	53		20,92	5	15,92	0,00	0	Nee	5	-
b536_C	Diepeweg 50a	Woning	7,5	140580,35	471204,04	Nee		24,41	5	19,41	19	-	5	5		100 lid 1 Wgh	48,00	100a lid 1 sub a & 100a lid 1 sub b sub 2° Wgh	53		21,75	5	16,75	0,00	0	Nee	5	-
b535_B	Diepeweg 50bc (#2)	Woning	4,5	140578,93	471208,67	Nee		23,47	5	18,47	18	-	5	5		100 lid 1 Wgh	48,00	100a lid 1 sub a & 100a lid 1 sub b sub 2° Wgh	53		20,98	5	15,98	0,00	0	Nee	5	-
b535_C	Diepeweg 50bc (#2)	Woning	7,5	140578,93	471208,67	Nee		24,47	5	19,47	19	-	5	5		100 lid 1 Wgh	48,00	100a lid 1 sub a & 100a lid 1 sub b sub 2° Wgh	53		21,63	5	16,63	0,00	0	Nee	5	-
b534_B	Diepeweg 52	Woning	4,5	140577,40	471213,68	Nee		23,84	5	18,84	19	-	5	5		100 lid 1 Wgh	48,00	100a lid 1 sub a & 100a lid 1 sub b sub 2° Wgh	53		21,59	5	16,59	0,00	0	Nee	5	-
b534_C	Diepeweg 52	Woning	7,5	140577,40	471213,68	Nee		24,58	5	19,58	20	-	5	5		100 lid 1 Wgh	48,00	100a lid 1 sub a & 100a lid 1 sub b sub 2° Wgh	53		21,94	5	16,94	0,00	0	Nee	5	-
b533_B	Diepeweg 54	Woning	4,5	140576,01	471218,21	Nee		23,93	5	18,93	19	-	5	5		100 lid 1 Wgh	48,00	100a lid 1 sub a & 100a lid 1 sub b sub 2° Wgh	53		21,70	5	16,70	0,00	0	Nee	5	-
b533_C	Diepeweg 54	Woning	7,5	140576,01	471218,21	Nee		24,72	5	19,72	20	-	5	5		100 lid 1 Wgh	48,00	100a lid 1 sub a & 100a lid 1 sub b sub 2° Wgh	53		22,21	5	17,21	0,00	0	Nee	5	-
b532_B	Diepeweg 56	Woning	4,5	140574,45	471223,30	Nee		23,86	5	18,86	19	-	5	5		100 lid 1 Wgh	48,00	100a lid 1 sub a & 100a lid 1 sub b sub 2° Wgh	53		21,55	5	16,55	0,00	0	Nee	5	-
b532_C	Diepeweg 56	Woning	7,5	140574,45	471223,30	Nee		24,38	5	19,38	19	-	5	5		100 lid 1 Wgh	48,00	100a lid 1 sub a & 100a lid 1 sub b sub 2° Wgh	53		21,73	5	16,73	0,00	0	Nee	5	-
b520_B	Diepeweg 58	Woning	4,5	140568,11	471231,60	Nee		23,93	5	18,93	19	-	5	5		100 lid 1 Wgh	48,00	100a lid 1 sub a & 100a lid 1 sub b sub 2° Wgh	53		21,52	5	16,52	0,00	0	Nee	5	-
b520_C	Diepeweg 58	Woning	7,5	140568,11	471231,60	Nee		24,79	5	19,79	20	-	5	5		100 lid 1 Wgh	48,00	100a lid 1 sub a & 100a lid 1 sub b sub 2° Wgh	53		22,00	5	17,00	0,00	0	Nee	5	-
b628_A	Geuzenweg 10	Woning	1,5	140960,48	471127,55	Nee		43,55	5	38,55	39	-	5	5		100 lid 1 Wgh	48,00	100a lid 1 sub a & 100a lid 1 sub b sub 2° Wgh	53		39,79	5	34,79	0,00	0	Nee	5	-
b628_B	Geuzenweg 10	Woning	4,5	140960,48	471127,55	Nee		45,29	5	40,29	40	-	5	5		100 lid 1 Wgh	48,00	100a lid 1 sub a & 100a lid 1 sub b sub 2° Wgh	53		41,51	5	36,51	0,00	0	Nee	5	-
b628_C	Geuzenweg 10	Woning	7,5	140960,48	471127,55	Nee		45,79	5	40,79	41	-	5	5		100 lid 1 Wgh	48,00	100a lid 1 sub a & 100a lid 1 sub b sub 2° Wgh	53		42,07	5	37,07	0,00	0	Nee	5	-
b623_A	Geuzenweg 11	Woning	1,5	140949,06	471141,28	Nee		44,51	5	39,51	40	-	5	5		100 lid 1 Wgh	48,00	100a lid 1 sub a & 100a lid 1 sub b sub 2° Wgh	53		41,55	5	36,55	0,00	0	Nee	5	-
b623_B	Geuzenweg 11	Woning	4,5	140949,06	471141,28	Nee		46,07	5	41,07	41	-	5	5		100 lid 1 Wgh	48,00	100a lid 1 sub a & 100a lid 1 sub b sub 2° Wgh	53		43,08	5	38,08	0,00	0	Nee	5	-
b623_C	Geuzenweg 11	Woning	7,5	140949,06	471141,28	Nee		46,10	5	41,10	41	-	5	5		100 lid 1 Wgh	48,00	100a lid 1 sub a & 100a lid 1 sub b sub 2° Wgh	53		43,48	5	38,48	0,00	0	Nee	5	-
b629_A	Geuzenweg 12a	Woning	1,5	140962,04	471135,41	Nee		42,25	5	37,25	37	-	5	5		100 lid 1 Wgh	48,00	100a lid 1 sub a & 100a lid 1 sub b sub 2° Wgh	53		39,55	5	34,55	0,00	0	Nee	5	-
b629_B	Geuzenweg 12a	Woning	4,5	140962,04	471135,41	Nee		43,69	5	38,69	39	-	5	5		100 lid 1 Wgh	48,00	100a lid 1 sub a & 100a lid 1 sub b sub 2° Wgh	53		40,87	5	35,87	0,00	0	Nee	5	-
b629_C	Geuzenweg 12a	Woning	7,5	140962,04	471135,41	Nee		44,42	5	39,42	39	-	5	5		100 lid 1 Wgh	48,00	100a lid 1 sub a & 100a lid 1 sub b sub 2° Wgh	53		41,58	5	36,58	0,00	0	Nee	5	-
b630_A	Geuzenweg 12b	Woning	1,5	140960,49	471133,60	Nee		42,43	5	37,43	37	-	5	5		100 lid 1 Wgh	48,00	100a lid 1 sub a & 100a lid 1 sub b sub 2° Wgh	53		39,64	5	34,64	0,00	0	Nee	5	-
b630_B	Geuzenweg 12b	Woning	4,5	140960,49	471133,60	Nee		43,93	5	38,93	39	-	5	5		100 lid 1 Wgh	48,00	100a lid 1 sub a & 100a lid 1 sub b sub 2° Wgh	53		41,03	5	36,03	0,00	0	Nee	5	-
b630_C	Geuzenweg 12b	Woning	7,5	140960,49	471133,60	Nee		44,57	5	39,57	40	-	5	5		100 lid 1 Wgh	48,00	100a lid 1 sub a & 100a lid 1 sub b sub 2° Wgh	53		41,66	5	36,66	0,00	0	Nee	5	-
b624_A	Geuzenweg 13	Woning	1,5	140955,58	471149,11	Nee		43,09	5	38,09	38	-	5	5		100 lid 1 Wgh	48,00	100a lid 1 sub a & 100a lid 1 sub b sub 2° Wgh	53		39,72	5	34,72	0,00	0	Nee	5	-
b624_B	Geuzenweg 13	Woning	4,5	140955,58	471149,11	Nee		44,46	5	39,46	39	-	5	5		100 lid 1 Wgh	48,00	100a lid 1 sub a & 100a lid 1 sub b sub 2° Wgh	53		41,04	5	36,04	0,00	0	Nee	5	-
b624_C	Geuzenweg 13	Woning	7,5	140955,58	471149,11	Nee		45,52	5	40,52	41	-	5	5		100 lid 1 Wgh	48,00	100a lid 1 sub a & 100a lid 1 sub b sub 2° Wgh	53		42,14	5	37,14	0,00	0	Nee	5	-
b631_A	Geuzenweg 14	Woning	1,5	140966,97	471141,21	Nee		40,47	5	35,47	35	-	5	5		100 lid 1 Wgh	48,00	100a lid 1 sub a & 100a lid 1 sub b sub 2° Wgh	53		37,88	5	32,88	0,00	0	Nee	5	-
b631_B	Geuzenweg 14	Woning	4,5	140966,97	471141,21	Nee		41,65	5	36,65	37	-	5	5		100 lid 1 Wgh	48,00	100a lid 1 sub a & 100a lid 1 sub b sub 2° Wgh	53		38,90	5	33,90	0,00	0	Nee	5	-
b631_C	Geuzenweg 14	Woning	7,5	140966,97	471141,21	Nee		42,64	5	37,64	38	-	5	5		100 lid 1 Wgh	48,00	100a lid 1 sub a & 100a lid 1 sub b sub 2° Wgh	53		39,79	5	34,79	0,00	0	Nee	5	-
b632_A	Geuzenweg 16	Woning	1,5	140970,17	471144,99	Nee		40,78	5	35,78	36	-	5	5		100 lid 1 Wgh	48,00	100a lid 1 sub a & 100a lid 1 sub b sub 2° Wgh	53		38,12	5	33,12	0,00	0	Nee	5	-
b632_B	Geuzenweg 16	Woning	4,5	140970,17	471144,99	Nee		41,88	5	36,88	37	-	5	5		100 lid 1 Wgh	48,00	100a lid 1 sub a & 100a lid 1 sub b sub 2° Wgh	53		39,07	5	34,07	0,00	0	Nee	5	-
b632_C	Geuzenweg 16	Woning	7,5	140970,17	471144,99	Nee		42,98	5	37,98	38	-	5	5		100 lid 1 Wgh	48,00	100a lid 1 sub a & 100a lid 1 sub b sub 2° Wgh	53		40,04	5	35,04	0,00	0	Nee	5	-
b633_A	Geuzenweg 18	Woning	1,5	140974,53	471150,11	Nee		40,13	5	35,13	35	-	5	5		100 lid 1 Wgh	48,00	100a lid 1 sub a & 100a lid 1 sub b sub 2° Wgh	53		37,75	5	32,75	0,00	0	Nee	5	-
b633_B	Geuzenweg 18	Woning	4,5	140974,53	471150,11	Nee		41,12	5	36,12	36	-	5	5		100 lid 1 Wgh	48,00	100a lid 1 sub a & 100a lid 1 sub b sub 2° Wgh	53		38,57	5	33,57	0,00	0	Nee	5	-
b633_C	Geuzenweg 18	Woning	7,5	140974,53	471150,11	Nee		42,32	5	37,32	37	-	5	5		100 lid 1 Wgh	48,00	100a lid 1 sub a & 100a lid 1 sub b sub 2° Wgh	53		39,57	5	34,57	0,00	0	Nee	5	-
b634_A	Geuzenweg 18a	Woning	1,5	140974,12	471149,64	Nee		40,96	5	35,96	36	-	5	5		100 lid 1 Wgh	48,00	100a lid 1 sub a & 100a lid 1 sub b sub 2° Wgh	53		38,47	5	33,47	0,00	0	Nee	5	-
b634_B	Geuzenweg 18a	Woning	4,5	140974,12	471149,64	Nee		41,98	5	36,98	37	-	5	5		100 lid 1 Wgh	48,00	100a lid 1 sub a & 100a lid 1 sub b sub 2° Wgh	53		39,35	5	34,35	0,00	0	Nee	5	-
b634_C	Geuzenweg 18a	Woning	7,5	140974,12	471149,64	Nee		43,17	5	38,17	38	-	5	5		100 lid 1 Wgh	48,00	100a lid 1 sub a & 100a lid 1 sub b sub 2° Wgh	53		40,38	5	35,38	0,00	0	Nee	5	-
b625_A	Geuzenweg 19	Woning	1,5	140960,04	471154,85	Nee		41,24	5	36,24	36	-	5	5		100 lid 1 Wgh	48,00	100a lid 1 sub a & 100a lid 1 sub b sub 2° Wgh	53		37,61	5	32,61	0,00	0	Nee	5	-
b625_B	Geuzenweg 19	Woning	4,5	140960,04	471154,85	Nee		42,49	5	37,49	37	-	5	5		100 lid 1 Wgh	48,00	100a lid 1 sub a & 100a lid 1 sub b sub 2° Wgh	53		38,81	5	33,81	0,00	0	Nee	5	-
b625_C	Geuzenweg 19	Woning	7,5	140960,04	471154,85	Nee		43,72	5	38,72	39	-	5	5		100 lid 1 Wgh	48,00	100a lid 1 sub a & 100a lid 1 sub b sub 2° Wgh	53		40,05	5	35,05	0,00	0	Nee	5	-
b635_A	Geuzenweg 20, abcde (#6)	Woning	1,5	140979,08	471155,46	Nee		39,99	5	34,99	35	-	5	5		100 lid 1 Wgh	48,00	100a lid 1 sub a & 100a lid 1 sub b sub 2° Wgh	53		37,37	5	32,37	0,00	0	Nee	5	-
b635_B	Geuzenweg 20, abcde (#6)	Woning	4,5	140979,08	471155,46	Nee		40,90	5	35,90	36	-	5	5		100 lid 1 Wgh	48,00	100a lid 1 sub a & 100a lid 1 sub b sub 2° Wgh	53		38,10	5	33,10	0,00	0	Nee	5	-
b635_C	Geuzenweg 20, abcde (#6)	Woning	7,5	140979,08	471155,46	Nee		41,97	5	36,97	37	-	5	5		100 lid 1 Wgh	48,00	100a lid 1 sub a & 100a lid 1 sub b sub 2° Wgh	53		39,00	5	34,00	0,00	0	Nee	5	-
b626_A	Geuzenweg 21	Woning	1,5	140963,63	471159,19	Nee		40,74	5	35,74	36	-	5	5		100 lid 1 Wgh	48,00	100a lid 1 sub a & 100a lid 1 sub b sub 2° Wgh	53		37,25	5	32,25	0,00	0	Nee	5	-
b626_B	Geuzenweg 21	Woning	4,5	140963,63	471159,19	Nee		41,89	5	36,89	37	-	5	5		100 lid 1 Wgh	48,00	100a lid 1 sub a & 100a lid 1 sub b sub 2° Wgh	53		38,36	5	33,36	0,00	0	Nee	5	-
b626_C	Geuzenweg 21	Woning	7,5	140963,63	471159,19	Nee		43,12	5	38,12	38	-	5	5		100 lid 1 Wgh	48,00	100a lid 1 sub a & 100a lid 1 sub b sub 2° Wgh	53		39,55	5	34,55	0,00	0	Nee	5	-
b636_A	Geuzenweg 22, abc (#4)	Woning	1,5	140983,57	471160,12	Nee		37,35	5	32,35	32	-	5	5		100 lid 1 Wgh	48,00	100a lid 1 sub a & 100a lid 1 sub b sub 2° Wgh	53		34,11	5	29,11	0,00	0	Nee	5	-
b636_B	Geuzenweg 22, abc (#4)	Woning	4,5	140983,57	471160,12	Nee		38,32	5	33,32	33	-	5	5		100 lid 1 Wgh	48,00	100a lid 1 sub a & 100a lid 1 sub b sub 2° Wgh	53		35,00	5	30,00	0,00	0	Nee	5	-
b636_C	Geuzenweg 22, abc (#4)	Woning	7,5	140983,57	471160,12	Nee		39,53	5	34,53	35	-	5	5		100 lid 1 Wgh	48,00	100a lid 1 sub a & 100a lid 1 sub b sub 2° Wgh	53		36,11	5	31,11	0,00	0	Nee	5	-
b627_A	Geuzenweg 23	Woning	1,5	140967,57	471164,82	Nee		39,99	5	34,99	35	-	5	5		100 lid 1 Wgh	48,00	100a lid 1 sub a & 100a lid 1 sub b sub 2° Wgh	53		36,37	5	31,37	0,00	0	Nee	5	-
b627_B	Geuzenweg 23	Woning	4,5	140967,57	471164,82	Nee		41,06	5	36,06	36	-	5	5		100 lid 1 Wgh	48,00	100a lid 1 sub a & 100a lid 1 sub b sub 2° Wgh	53		37,38	5	32,38	0,00	0	Nee	5	-
b627_C	Geuzenweg 23	Woning	7,5	140967,57	471164,82	Nee		42,19	5	37,19	37	-	5	5		100 lid 1 Wgh	48,00	100a lid 1 sub a & 100a lid 1 sub b sub 2° Wgh	53		38,51	5	33,51	0,00	0	Nee	5	-
b664_A	Geuzenweg 24	Woning	1,5	140989,70	471170,31	Nee		33,14	5	28,14	28	-	5	5		100 lid 1 Wgh	48,00	100a lid 1 sub a & 100a lid 1 sub b sub 2° Wgh	53		31,43	5	26,43	0,00	0	Nee	5	-
b664_B	Geuzenweg 24	Woning	4,5	140989,70	471170,31	Nee		34,13	5	29,13	29	-	5	5		100 lid 1 Wgh	48,00	100a lid 1 sub a & 100a lid 1 sub b sub 2° Wgh	53		32,15	5	27,15	0,00	0	Nee	5	-
b664_C	Geuzenweg 24	Woning	7,5	140989,70	471170,31	Nee		35,62	5	30,62	31	-	5	5		100 lid 1 Wgh	48,00	100a lid 1 sub a & 100a lid 1 sub b sub 2° Wgh	53		33,19	5	28,19	0,00	0	Nee	5	-
b665_A	Geuzenweg 26	Woning	1,5	140992,78	471173,87	Nee		32,99	5	27,99	28	-	5	5		100 lid 1 Wgh	48,00	100a lid 1 sub a & 100a lid 1 sub b sub 2° Wgh	53		31,38	5	26,38	0,00	0	Nee	5	-
b665_B	Geuzenweg 26	Woning	4,5	140992,78	471173,87	Nee		33,86	5	28,86	29	-	5	5		100 lid 1 Wgh	48,00	100a lid 1 sub a & 100a lid 1 sub b sub 2° Wgh	53		32,00	5	27,00	0,00	0	Nee	5	-
b665_C	Geuzenweg 26	Woning	7,5	140992,78	471173,87	Nee		35,25	5	30,25	30	-	5	5		100 lid 1 Wgh	48,00	100a lid 1 sub a & 100a lid 1 sub b sub 2° Wgh	53		32,95	5	27,95	0,00	0	Nee	5	-
b666_A	Geuzenweg 28	Woning	1,5	140996,86	471178,89	Nee		32,99	5	27,99	28	-	5	5		100 lid 1 Wgh	48,00	100a lid 1 sub a & 100a lid 1 sub b sub 2° Wgh	53		31,27	5	26,27	0,00	0	Nee	5	-
b666_B	Geuzenweg 28	Woning	4,5	140996,86	471178,89	Nee		33,79	5	28,79	29	-	5	5		100 lid 1 Wgh	48,00	100a lid 1 sub a & 100a lid 1 sub b sub 2° Wgh	53		31,82	5	26,82	0,00	0	Nee	5	-
b666_C	Geuzenweg 28	Woning	7,5	140996,86	471178,89	Nee		35,19	5	30,19	30	-	5	5		100 lid 1 Wgh	48,00	100a lid 1 sub a & 100a lid 1 sub b sub 2° Wgh	53		32,75	5	27,75	0,00	0	Nee	5	-
b669_A	Geuzenweg 2a	Woning	1,5	140970,38	471106,99	Nee		32,92	5	27,92	28	-	5	5		100 lid 1 Wgh	48,00	100a lid 1 sub a & 100a lid 1 sub b sub 2° Wgh	53		29,83	5	24,83	0,00	0	Nee	5	-
b669_B	Geuzenweg 2a	Woning	4,5	140970,38	471106,99	Nee		34,40	5	29,40	29	-	5	5		100 lid 1 Wgh	48,00	100a lid 1 sub a & 100a lid 1 sub b sub 2° Wgh	53		31,14	5	26,14	0,00	0	Nee	5	-
b669_C	Geuzenweg 2a	Woning	7,5	140970,38	471106,99	Nee		37,06	5	32,06	32	-	5	5		100 lid 1 Wgh	48,00	100a lid 1 sub a & 100a lid 1 sub b sub 2° Wgh	53		33,53	5	28,53	0,00	0	Nee	5	-
b670_A	Geuzenweg 2a	Woning	1,5	140977,59	471102,67	Nee		44,37	5	39,37	39	-	5	5		100 lid 1 Wgh	48,00	100a lid 1 sub a & 100a lid 1 sub b sub 2° Wgh	53		41,05	5	36,05	0,00	0	Nee	5	-
b670_B	Geuzenweg 2a	Woning	4,5	140977,59	471102,67	Nee		46,10	5	41,10	41	-	5	5		100 lid 1 Wgh	48,00	100a lid 1 sub a & 100a lid 1 sub b sub 2° Wgh	53		42,81	5	37,81	0,00	0	Nee	5	-
b670_C	Geuzenweg 2a	Woning	7,5	140977,59	471102,67	Nee		46,13	5	41,13	41	-	5	5		100 lid 1 Wgh	48,00	100a lid 1 sub a & 100a lid 1 sub b sub 2° Wgh	53		42,89	5	37,89	0,00	0	Nee	5	-
b667_A	Geuzenweg 30	Woning	1,5	141000,03	471182,35	Nee		32,78	5	27,78	28	-	5	5		100 lid 1 Wgh	48,00	100a lid 1 sub a & 100a lid 1 sub b sub 2° Wgh	53		31,12	5	26,12	0,00	0	Nee	5	-
b667_B	Geuzenweg 30	Woning	4,5	141000,03	471182,35	Nee		33,53	5	28,53	29	-	5	5		100 lid 1 Wgh	48,00	100a lid 1 sub a & 100a lid 1 sub b sub 2° Wgh	53		31,63	5	26,63	0,00	0	Nee	5	-
b667_C	Geuzenweg 30	Woning	7,5	141000,03	471182,35	Nee		34,97	5	29,97	30	-	5	5		100 lid 1 Wgh	48,00	100a lid 1 sub a & 100a lid 1 sub b sub 2° Wgh	53		32,57	5	27,57	0,00	0	Nee	5	-
b661_A	Geuzenweg 31	Woning	1,5	140989,87	471189,69	Nee		36,40	5	31,40	31	-	5	5		100 lid 1 Wgh	48,00	100a lid 1 sub a & 100a lid 1 sub b sub 2° Wgh	53		33,09	5	28,09	0,00	0	Nee	5	-
b661_B	Geuzenweg 31	Woning	4,5	140989,87	471189,69	Nee		37,16	5	32,16	32	-	5	5		100 lid 1 Wgh	48,00	100a lid 1 sub a & 100a lid 1 sub b sub 2° Wgh	53		33,81	5	28,81	0,00	0	Nee	5	-
b661_C	Geuzenweg 31	Woning	7,5	140989,87	471189,69	Nee		38,01	5	33,01	33	-	5	5		100 lid 1 Wgh	48,00	100a lid 1 sub a & 100a lid 1 sub b sub 2° Wgh	53		34,65	5	29,65	0,00	0	Nee	5	-
b662_A	Geuzenweg 31a	Woning	1,5	140992,84	471193,14	Nee		35,04	5	30,04	30	-	5	5		100 lid 1 Wgh	48,00	100a lid 1 sub a & 100a lid 1 sub b sub 2° Wgh	53		32,49	5	27,49	0,00	0	Nee	5	-
b662_B	Geuzenweg 31a	Woning	4,5	140992,84	471193,14	Nee		35,78	5	30,78	31	-	5	5		100 lid 1 Wgh	48,00	100a lid 1 sub a & 100a lid 1 sub b sub 2° Wgh	53		33,18	5	28,18	0,00	0	Nee	5	-
b662_C	Geuzenweg 31a	Woning	7,5	140992,84	471193,14	Nee		36,66	5	31,66	32	-	5	5		100 lid 1 Wgh	48,00	100a lid 1 sub a & 100a lid 1 sub b sub 2° Wgh	53		34,03	5	29,03	0,00	0	Nee	5	-
b663_A	Geuzenweg 31b	Woning	1,5	140996,26	471197,11	Nee		34,71	5	29,71	30	-	5	5		100 lid 1 Wgh	48,00	100a lid 1 sub a & 100a lid 1 sub b sub 2° Wgh	53		32,09	5	27,09	0,00	0	Nee	5	-
b663_B	Geuzenweg 31b	Woning	4,5	140996,26	471197,11	Nee		35,42	5	30,42	30	-	5	5		100 lid 1 Wgh	48,00	100a lid 1 sub a & 100a lid 1 sub b sub 2° Wgh	53		32,72	5	27,72	0,00	0	Nee	5	-
b663_C	Geuzenweg 31b	Woning	7,5	140996,26	471197,11	Nee		36,19	5	31,19	31	-	5	5		100 lid 1 Wgh	48,00	100a lid 1 sub a & 100a lid 1 sub b sub 2° Wgh	53		33,52	5	28,52	0,00	0	Nee	5	-
b668_A	Geuzenweg 32	Woning	1,5	141002,45	471185,14	Nee		32,69	5	27,69	28	-	5	5		100 lid 1 Wgh	48,00	100a lid 1 sub a & 100a lid 1 sub b sub 2° Wgh	53		31,01	5	26,01	0,00	0	Nee	5	-
b668_B	Geuzenweg 32	Woning	4,5	141002,45	471185,14	Nee		33,36	5	28,36	28	-	5	5		100 lid 1 Wgh	48,00	100a lid 1 sub a & 100a lid 1 sub b sub 2° Wgh	53		31,47	5	26,47	0,00	0	Nee	5	-
b668_C	Geuzenweg 32	Woning	7,5	141002,45	471185,14	Nee		34,72	5	29,72	30	-	5	5		100 lid 1 Wgh	48,00	100a lid 1 sub a & 100a lid 1 sub b sub 2° Wgh	53		32,44	5	27,44	0,00	0	Nee	5	-
b622_A	Geuzenweg 5	Woning	1,5	140942,87	471133,29	Nee		46,94	5	41,94	42	-	5	5		100 lid 1 Wgh	48,00	100a lid 1 sub a & 100a lid 1 sub b sub 2° Wgh	53		43,66	5	38,66	0,00	0	Nee	5	-
b622_B	Geuzenweg 5	Woning	4,5	140942,87	471133,29	Nee		48,75	5	43,75	44	-	5	5		100 lid 1 Wgh	48,00	100a lid 1 sub a & 100a lid 1 sub b sub 2° Wgh	53		45,43	5	40,43	0,00	0	Nee	5	-
b622_C	Geuzenweg 5	Woning	7,5	140942,87	471133,29	Nee		47,65	5	42,65	43	-	5	5		100 lid 1 Wgh	48,00	100a lid 1 sub a & 100a lid 1 sub b sub 2° Wgh	53		44,48	5	39,48	0,00	0	Nee	5	-
b599_A	Geuzenweg 8	Woning	1,5	140958,14	471121,78	Nee		40,85	5	35,85	36	-	5	5		100 lid 1 Wgh	48,00	100a lid 1 sub a & 100a lid 1 sub b sub 2° Wgh	53		37,48	5	32,48	0,00	0	Nee	5	-
b599_B	Geuzenweg 8	Woning	4,5	140958,14	471121,78	Nee		42,64	5	37,64	38	-	5	5		100 lid 1 Wgh	48,00	100a lid 1 sub a & 100a lid 1 sub b sub 2° Wgh	53		39,20	5	34,20	0,00	0	Nee	5	-
b599_C	Geuzenweg 8	Woning	7,5	140958,14	471121,78	Nee		43,35	5	38,35	38	-	5	5		100 lid 1 Wgh	48,00	100a lid 1 sub a & 100a lid 1 sub b sub 2° Wgh	53		39,89	5	34,89	0,00	0	Nee	5	-
b598_A	Geuzenweg 9	Woning	1,5	140944,18	471134,98	Nee		46,32	5	41,32	41	-	5	5		100 lid 1 Wgh	48,00	100a lid 1 sub a & 100a lid 1 sub b sub 2° Wgh	53		43,03	5	38,03	0,00	0	Nee	5	-
b598_B	Geuzenweg 9	Woning	4,5	140944,18	471134,98	Nee		48,08	5	43,08	43	-	5	5		100 lid 1 Wgh	48,00	100a lid 1 sub a & 100a lid 1 sub b sub 2° Wgh	53		44,75	5	39,75	0,00	0	Nee	5	-
b598_C	Geuzenweg 9	Woning	7,5	140944,18	471134,98	Nee		47,00	5	42,00	42	-	5	5		100 lid 1 Wgh	48,00	100a lid 1 sub a & 100a lid 1 sub b sub 2° Wgh	53		43,58	5	38,58	0,00	0	Nee	5	-
b677_B	Groest 17a1	Woning	4,5	140687,23	470910,66	Nee		20,57	5	15,57	16	-	5	5		100 lid 1 Wgh	48,00	100a lid 1 sub a & 100a lid 1 sub b sub 2° Wgh	53		18,22	5	13,22	0,00	0	Nee	5	-
b677_C	Groest 17a1	Woning	7,5	140687,23	470910,66	Nee		21,15	5	16,15	16	-	5	5		100 lid 1 Wgh	48,00	100a lid 1 sub a & 100a lid 1 sub b sub 2° Wgh	53		18,59	5	13,59	0,00	0	Nee	5	-
b678_B	Groest 17a2	Woning	4,5	140687,14	470910,61	Nee		20,54	5	15,54	16	-	5	5		100 lid 1 Wgh	48,00	100a lid 1 sub a & 100a lid 1 sub b sub 2° Wgh	53		18,16	5	13,16	0,00	0	Nee	5	-
b678_C	Groest 17a2	Woning	7,5	140687,14	470910,61	Nee		21,13	5	16,13	16	-	5	5		100 lid 1 Wgh	48,00	100a lid 1 sub a & 100a lid 1 sub b sub 2° Wgh	53		18,53	5	13,53	0,00	0	Nee	5	-
b151_B	Groest 1a	Woning	4,5	140690,82	470974,29	Nee		23,94	5	18,94	19	-	5	5		100 lid 1 Wgh	48,00	100a lid 1 sub a & 100a lid 1 sub b sub 2° Wgh	53		20,25	5	15,25	0,00	0	Nee	5	-
b151_C	Groest 1a	Woning	7,5	140690,82	470974,29	Nee		24,28	5	19,28	19	-	5	5		100 lid 1 Wgh	48,00	100a lid 1 sub a & 100a lid 1 sub b sub 2° Wgh	53		20,34	5	15,34	0,00	0	Nee	5	-
b151_D	Groest 1a	Woning	10,5	140690,82	470974,29	Nee		24,28	5	19,28	19	-	5	5		100 lid 1 Wgh	48,00	100a lid 1 sub a & 100a lid 1 sub b sub 2° Wgh	53		20,55	5	15,55	0,00	0	Nee	5	-
b163_B	Groest 1c,1d (#2)	Woning	4,5	140699,49	470969,92	Nee		21,45	5	16,45	16	-	5	5		100 lid 1 Wgh	48,00	100a lid 1 sub a & 100a lid 1 sub b sub 2° Wgh	53		19,03	5	14,03	0,00	0	Nee	5	-
b163_C	Groest 1c,1d (#2)	Woning	7,5	140699,49	470969,92	Nee		21,66	5	16,66	17	-	5	5		100 lid 1 Wgh	48,00	100a lid 1 sub a & 100a lid 1 sub b sub 2° Wgh	53		19,33	5	14,33	0,00	0	Nee	5	-
b163_D	Groest 1c,1d (#2)	Woning	10,5	140699,49	470969,92	Nee		23,19	5	18,19	18	-	5	5		100 lid 1 Wgh	48,00	100a lid 1 sub a & 100a lid 1 sub b sub 2° Wgh	53		20,80	5	15,80	0,00	0	Nee	5	-
b139_B	Groest 24a	Woning	4,5	140647,59	470983,64	Nee		24,98	5	19,98	20	-	5	5		100 lid 1 Wgh	48,00	100a lid 1 sub a & 100a lid 1 sub b sub 2° Wgh	53		23,42	5	18,42	0,00	0	Nee	5	-
b139_C	Groest 24a	Woning	7,5	140647,59	470983,64	Nee		25,54	5	20,54	21	-	5	5		100 lid 1 Wgh	48,00	100a lid 1 sub a & 100a lid 1 sub b sub 2° Wgh	53		23,66	5	18,66	0,00	0	Nee	5	-
b228_B	Groest 24b	Woning	4,5	140650,72	470976,69	Nee		24,77	5	19,77	20	-	5	5		100 lid 1 Wgh	48,00	100a lid 1 sub a & 100a lid 1 sub b sub 2° Wgh	53		22,05	5	17,05	0,00	0	Nee	5	-
b228_C	Groest 24b	Woning	7,5	140650,72	470976,69	Nee		25,25	5	20,25	20	-	5	5		100 lid 1 Wgh	48,00	100a lid 1 sub a & 100a lid 1 sub b sub 2° Wgh	53		22,42	5	17,42	0,00	0	Nee	5	-
b138_B	Groest 24d	Woning	4,5	140642,78	470986,86	Nee		26,36	5	21,36	21	-	5	5		100 lid 1 Wgh	48,00	100a lid 1 sub a & 100a lid 1 sub b sub 2° Wgh	53		22,83	5	17,83	0,00	0	Nee	5	-

								HEERSENDE SITUATIE								Normstelling krachtens Wet geluidhinder en/of Besluit geluidhinder					TOEKOMSTIGE SITUATIE (ZONDER MAATREGELEN)							
Rekenpunt ID	Adres/omschrijving rekenpunt	Type bestemming	Rekenhoogte [m]	X	Y	Sanering [ja/nee]	-	L_{den} [dB]	110 lid g Wet geluidhinder ex 3.4 lid 1 Rmg2012 [dB]	L_{den} - 110 lid g ex 3.4 lid 1 Rmg2012 [dB]	L_{den} afgerond - 110 lid g Wgh [dB]	Eerder vastgestelde hogere waarde [dB]	Toegepaste aftrek conform hogere waardenbesluit [dB]	110 lid g Wet geluidhinder ex 3.4 lid 2 Rmg2012 [dB]	-	Aansturingsartikel ten hoogste toelaatbare geluidbelasting Wet geluidhinder/ Besluit geluidhinder	Ten hoogste toelaatbare geluidbelasting [dB]	Aansturingsartikel maximaal vast te stellen hogere waarde geluidsbelasting Wet geluidhinder/Besluit geluidhinder	Maximaal vast te stellen hogere waarde [dB]	-	L_{den} [dB]	110 lid g Wet geluidhinder ex 3.4 lid 2 Rmg2012 [dB]	L_{den} - 110 lid g t.b.v. verschil-berekening [dB]	ΔL zonder maatregelen t.b.v. verschil-berekening [dB]	ΔL zonder maatregelen t.b.v. verschilberekening afgerond [dB]	Reconstructie in de zin van de Wet geluidhinder? [ja/nee]	110 lid g Wet geluidhinder ex 3.4 lid 1 Rmg2012 [dB]	Vast te stellen hogere waarde zonder aanvullende maatregelen [dB]
b138_C	Groest 24d	Woning	7,5	140642,78	470986,86	Nee		27,41	5	22,41	22	-	5	5		100 lid 1 Wgh	48,00	100a lid 1 sub a & 100a lid 1 sub b sub 2° Wgh	53		23,91	5	18,91	0,00	0	Nee	5	-
b217_B	Groest 26	Woning	4,5	140655,06	470965,99	Nee		24,41	5	19,41	19	-	5	5		100 lid 1 Wgh	48,00	100a lid 1 sub a & 100a lid 1 sub b sub 2° Wgh	53		23,70	5	18,70	0,00	0	Nee	5	-
b217_C	Groest 26	Woning	7,5	140655,06	470965,99	Nee		24,92	5	19,92	20	-	5	5		100 lid 1 Wgh	48,00	100a lid 1 sub a & 100a lid 1 sub b sub 2° Wgh	53		23,80	5	18,80	0,00	0	Nee	5	-
b135_B	Groest 38a	Woning	4,5	140657,36	470958,62	Nee		24,93	5	19,93	20	-	5	5		100 lid 1 Wgh	48,00	100a lid 1 sub a & 100a lid 1 sub b sub 2° Wgh	53		23,85	5	18,85	0,00	0	Nee	5	-
b135_C	Groest 38a	Woning	7,5	140657,36	470958,62	Nee		25,42	5	20,42	20	-	5	5		100 lid 1 Wgh	48,00	100a lid 1 sub a & 100a lid 1 sub b sub 2° Wgh	53		24,02	5	19,02	0,00	0	Nee	5	-
b145_B	Groest 3a	Woning	4,5	140689,22	470960,49	Nee		22,96	5	17,96	18	-	5	5		100 lid 1 Wgh	48,00	100a lid 1 sub a & 100a lid 1 sub b sub 2° Wgh	53		19,77	5	14,77	0,00	0	Nee	5	-
b745_B	Groest 3b	Woning	4,5	140689,11	470959,53	Nee		22,86	5	17,86	18	-	5	5		100 lid 1 Wgh	48,00	100a lid 1 sub a & 100a lid 1 sub b sub 2° Wgh	53		19,83	5	14,83	0,00	0	Nee	5	-
b746_C	Groest 3c	Woning	7,5	140688,93	470957,95	Nee		23,83	5	18,83	19	-	5	5		100 lid 1 Wgh	48,00	100a lid 1 sub a & 100a lid 1 sub b sub 2° Wgh	53		21,07	5	16,07	0,00	0	Nee	5	-
b747_C	Groest 3d	Woning	7,5	140688,76	470956,53	Nee		23,24	5	18,24	18	-	5	5		100 lid 1 Wgh	48,00	100a lid 1 sub a & 100a lid 1 sub b sub 2° Wgh	53		21,11	5	16,11	0,00	0	Nee	5	-
b230_B	Groest 42	Woning	4,5	140664,44	470938,60	Nee		24,51	5	19,51	20	-	5	5		100 lid 1 Wgh	48,00	100a lid 1 sub a & 100a lid 1 sub b sub 2° Wgh	53		21,62	5	16,62	0,00	0	Nee	5	-
b230_C	Groest 42	Woning	7,5	140664,44	470938,60	Nee		25,06	5	20,06	20	-	5	5		100 lid 1 Wgh	48,00	100a lid 1 sub a & 100a lid 1 sub b sub 2° Wgh	53		22,12	5	17,12	0,00	0	Nee	5	-
b230_D	Groest 42	Woning	10,5	140664,44	470938,60	Nee		25,85	5	20,85	21	-	5	5		100 lid 1 Wgh	48,00	100a lid 1 sub a & 100a lid 1 sub b sub 2° Wgh	53		23,27	5	18,27	0,00	0	Nee	5	-
b230_E	Groest 42	Woning	13,5	140664,44	470938,60	Nee		26,73	5	21,73	22	-	5	5		100 lid 1 Wgh	48,00	100a lid 1 sub a & 100a lid 1 sub b sub 2° Wgh	53		23,96	5	18,96	0,00	0	Nee	5	-
b231_B	Groest 44	Woning	4,5	140665,36	470930,93	Nee		23,96	5	18,96	19	-	5	5		100 lid 1 Wgh	48,00	100a lid 1 sub a & 100a lid 1 sub b sub 2° Wgh	53		21,24	5	16,24	0,00	0	Nee	5	-
b231_C	Groest 44	Woning	7,5	140665,36	470930,93	Nee		24,47	5	19,47	19	-	5	5		100 lid 1 Wgh	48,00	100a lid 1 sub a & 100a lid 1 sub b sub 2° Wgh	53		21,60	5	16,60	0,00	0	Nee	5	-
b231_D	Groest 44	Woning	10,5	140665,36	470930,93	Nee		25,30	5	20,30	20	-	5	5		100 lid 1 Wgh	48,00	100a lid 1 sub a & 100a lid 1 sub b sub 2° Wgh	53		22,06	5	17,06	0,00	0	Nee	5	-
b231_E	Groest 44	Woning	13,5	140665,36	470930,93	Nee		26,41	5	21,41	21	-	5	5		100 lid 1 Wgh	48,00	100a lid 1 sub a & 100a lid 1 sub b sub 2° Wgh	53		22,57	5	17,57	0,00	0	Nee	5	-
b232_B	Groest 46a	Woning	4,5	140666,25	470924,47	Nee		24,00	5	19,00	19	-	5	5		100 lid 1 Wgh	48,00	100a lid 1 sub a & 100a lid 1 sub b sub 2° Wgh	53		21,48	5	16,48	0,00	0	Nee	5	-
b232_C	Groest 46a	Woning	7,5	140666,25	470924,47	Nee		24,61	5	19,61	20	-	5	5		100 lid 1 Wgh	48,00	100a lid 1 sub a & 100a lid 1 sub b sub 2° Wgh	53		21,94	5	16,94	0,00	0	Nee	5	-
b232_D	Groest 46a	Woning	10,5	140666,25	470924,47	Nee		25,53	5	20,53	21	-	5	5		100 lid 1 Wgh	48,00	100a lid 1 sub a & 100a lid 1 sub b sub 2° Wgh	53		22,51	5	17,51	0,00	0	Nee	5	-
b232_E	Groest 46a	Woning	13,5	140666,25	470924,47	Nee		26,38	5	21,38	21	-	5	5		100 lid 1 Wgh	48,00	100a lid 1 sub a & 100a lid 1 sub b sub 2° Wgh	53		22,90	5	17,90	0,00	0	Nee	5	-
b233_B	Groest 46b	Woning	4,5	140666,56	470918,41	Nee		23,70	5	18,70	19	-	5	5		100 lid 1 Wgh	48,00	100a lid 1 sub a & 100a lid 1 sub b sub 2° Wgh	53		21,07	5	16,07	0,00	0	Nee	5	-
b233_C	Groest 46b	Woning	7,5	140666,56	470918,41	Nee		24,35	5	19,35	19	-	5	5		100 lid 1 Wgh	48,00	100a lid 1 sub a & 100a lid 1 sub b sub 2° Wgh	53		21,52	5	16,52	0,00	0	Nee	5	-
b233_D	Groest 46b	Woning	10,5	140666,56	470918,41	Nee		25,28	5	20,28	20	-	5	5		100 lid 1 Wgh	48,00	100a lid 1 sub a & 100a lid 1 sub b sub 2° Wgh	53		22,08	5	17,08	0,00	0	Nee	5	-
b233_E	Groest 46b	Woning	13,5	140666,56	470918,41	Nee		26,22	5	21,22	21	-	5	5		100 lid 1 Wgh	48,00	100a lid 1 sub a & 100a lid 1 sub b sub 2° Wgh	53		22,45	5	17,45	0,00	0	Nee	5	-
b234_B	Groest 48	Woning	4,5	140666,80	470913,77	Nee		23,45	5	18,45	18	-	5	5		100 lid 1 Wgh	48,00	100a lid 1 sub a & 100a lid 1 sub b sub 2° Wgh	53		20,81	5	15,81	0,00	0	Nee	5	-
b234_C	Groest 48	Woning	7,5	140666,80	470913,77	Nee		24,07	5	19,07	19	-	5	5		100 lid 1 Wgh	48,00	100a lid 1 sub a & 100a lid 1 sub b sub 2° Wgh	53		21,30	5	16,30	0,00	0	Nee	5	-
b234_D	Groest 48	Woning	10,5	140666,80	470913,77	Nee		25,03	5	20,03	20	-	5	5		100 lid 1 Wgh	48,00	100a lid 1 sub a & 100a lid 1 sub b sub 2° Wgh	53		21,87	5	16,87	0,00	0	Nee	5	-
b234_E	Groest 48	Woning	13,5	140666,80	470913,77	Nee		25,82	5	20,82	21	-	5	5		100 lid 1 Wgh	48,00	100a lid 1 sub a & 100a lid 1 sub b sub 2° Wgh	53		22,22	5	17,22	0,00	0	Nee	5	-
b189_B	Groest 9bc,11abcd,13abcd,15abcd (#14)	Woning	4,5	140685,53	470926,56	Nee		20,61	5	15,61	16	-	5	5		100 lid 1 Wgh	48,00	100a lid 1 sub a & 100a lid 1 sub b sub 2° Wgh	53		20,26	5	15,26	0,00	0	Nee	5	-
b189_C	Groest 9bc,11abcd,13abcd,15abcd (#14)	Woning	7,5	140685,53	470926,56	Nee		21,09	5	16,09	16	-	5	5		100 lid 1 Wgh	48,00	100a lid 1 sub a & 100a lid 1 sub b sub 2° Wgh	53		20,25	5	15,25	0,00	0	Nee	5	-
b189_D	Groest 9bc,11abcd,13abcd,15abcd (#14)	Woning	10,5	140685,53	470926,56	Nee		21,58	5	16,58	17	-	5	5		100 lid 1 Wgh	48,00	100a lid 1 sub a & 100a lid 1 sub b sub 2° Wgh	53		20,02	5	15,02	0,00	0	Nee	5	-
b190_B	Groest 9bc,11abcd,13abcd,15abcd (#14)	Woning	4,5	140685,82	470930,53	Nee		21,45	5	16,45	16	-	5	5		100 lid 1 Wgh	48,00	100a lid 1 sub a & 100a lid 1 sub b sub 2° Wgh	53		20,38	5	15,38	0,00	0	Nee	5	-
b190_C	Groest 9bc,11abcd,13abcd,15abcd (#14)	Woning	7,5	140685,82	470930,53	Nee		22,00	5	17,00	17	-	5	5		100 lid 1 Wgh	48,00	100a lid 1 sub a & 100a lid 1 sub b sub 2° Wgh	53		20,32	5	15,32	0,00	0	Nee	5	-
b190_D	Groest 9bc,11abcd,13abcd,15abcd (#14)	Woning	10,5	140685,82	470930,53	Nee		22,63	5	17,63	18	-	5	5		100 lid 1 Wgh	48,00	100a lid 1 sub a & 100a lid 1 sub b sub 2° Wgh	53		20,42	5	15,42	0,00	0	Nee	5	-
b192_B	Groest 9bc,11abcd,13abcd,15abcd (#14)	Woning	4,5	140687,96	470947,84	Nee		22,13	5	17,13	17	-	5	5		100 lid 1 Wgh	48,00	100a lid 1 sub a & 100a lid 1 sub b sub 2° Wgh	53		19,59	5	14,59	0,00	0	Nee	5	-
b192_C	Groest 9bc,11abcd,13abcd,15abcd (#14)	Woning	7,5	140687,96	470947,84	Nee		23,10	5	18,10	18	-	5	5		100 lid 1 Wgh	48,00	100a lid 1 sub a & 100a lid 1 sub b sub 2° Wgh	53		20,61	5	15,61	0,00	0	Nee	5	-
b192_D	Groest 9bc,11abcd,13abcd,15abcd (#14)	Woning	10,5	140687,96	470947,84	Nee		24,02	5	19,02	19	-	5	5		100 lid 1 Wgh	48,00	100a lid 1 sub a & 100a lid 1 sub b sub 2° Wgh	53		21,51	5	16,51	0,00	0	Nee	5	-
b195_B	Groest 9bc,11abcd,13abcd,15abcd (#14)	Woning	4,5	140686,90	470939,17	Nee		21,59	5	16,59	17	-	5	5		100 lid 1 Wgh	48,00	100a lid 1 sub a & 100a lid 1 sub b sub 2° Wgh	53		18,71	5	13,71	0,00	0	Nee	5	-
b195_C	Groest 9bc,11abcd,13abcd,15abcd (#14)	Woning	7,5	140686,90	470939,17	Nee		22,76	5	17,76	18	-	5	5		100 lid 1 Wgh	48,00	100a lid 1 sub a & 100a lid 1 sub b sub 2° Wgh	53		19,61	5	14,61	0,00	0	Nee	5	-
b195_D	Groest 9bc,11abcd,13abcd,15abcd (#14)	Woning	10,5	140686,90	470939,17	Nee		23,56	5	18,56	19	-	5	5		100 lid 1 Wgh	48,00	100a lid 1 sub a & 100a lid 1 sub b sub 2° Wgh	53		20,37	5	15,37	0,00	0	Nee	5	-
b573_A	Hoge Larenseweg 10	Woning	1,5	140857,33	471280,60	Nee		46,09	5	41,09	41	-	5	5		100 lid 1 Wgh	48,00	100a lid 1 sub a & 100a lid 1 sub b sub 2° Wgh	53		43,12	5	38,12	0,00	0	Nee	5	-
b573_B	Hoge Larenseweg 10	Woning	4,5	140857,33	471280,60	Nee		47,91	5	42,91	43	-	5	5		100 lid 1 Wgh	48,00	100a lid 1 sub a & 100a lid 1 sub b sub 2° Wgh	53		44,94	5	39,94	0,00	0	Nee	5	-
b573_C	Hoge Larenseweg 10	Woning	7,5	140857,33	471280,60	Nee		47,97	5	42,97	43	-	5	5		100 lid 1 Wgh	48,00	100a lid 1 sub a & 100a lid 1 sub b sub 2° Wgh	53		44,96	5	39,96	0,00	0	Nee	5	-
b582_A	Hoge Larenseweg 11	Woning	1,5	140868,75	471309,60	Nee		41,33	5	36,33	36	-	5	5		100 lid 1 Wgh	48,00	100a lid 1 sub a & 100a lid 1 sub b sub 2° Wgh	53		38,11	5	33,11	0,00	0	Nee	5	-
b582_B	Hoge Larenseweg 11	Woning	4,5	140868,75	471309,60	Nee		42,61	5	37,61	38	-	5	5		100 lid 1 Wgh	48,00	100a lid 1 sub a & 100a lid 1 sub b sub 2° Wgh	53		39,38	5	34,38	0,00	0	Nee	5	-
b582_C	Hoge Larenseweg 11	Woning	7,5	140868,75	471309,60	Nee		43,85	5	38,85	39	-	5	5		100 lid 1 Wgh	48,00	100a lid 1 sub a & 100a lid 1 sub b sub 2° Wgh	53		40,56	5	35,56	0,00	0	Nee	5	-
b574_A	Hoge Larenseweg 12	Woning	1,5	140863,64	471286,85	Nee		39,58	5	34,58	35	-	5	5		100 lid 1 Wgh	48,00	100a lid 1 sub a & 100a lid 1 sub b sub 2° Wgh	53		37,17	5	32,17	0,00	0	Nee	5	-
b574_B	Hoge Larenseweg 12	Woning	4,5	140863,64	471286,85	Nee		41,25	5	36,25	36	-	5	5		100 lid 1 Wgh	48,00	100a lid 1 sub a & 100a lid 1 sub b sub 2° Wgh	53		38,83	5	33,83	0,00	0	Nee	5	-
b574_C	Hoge Larenseweg 12	Woning	7,5	140863,64	471286,85	Nee		41,79	5	36,79	37	-	5	5		100 lid 1 Wgh	48,00	100a lid 1 sub a & 100a lid 1 sub b sub 2° Wgh	53		39,31	5	34,31	0,00	0	Nee	5	-
b583_A	Hoge Larenseweg 13	Woning	1,5	140872,55	471313,27	Nee		40,24	5	35,24	35	-	5	5		100 lid 1 Wgh	48,00	100a lid 1 sub a & 100a lid 1 sub b sub 2° Wgh	53		37,24	5	32,24	0,00	0	Nee	5	-
b583_B	Hoge Larenseweg 13	Woning	4,5	140872,55	471313,27	Nee		41,45	5	36,45	36	-	5	5		100 lid 1 Wgh	48,00	100a lid 1 sub a & 100a lid 1 sub b sub 2° Wgh	53		38,42	5	33,42	0,00	0	Nee	5	-
b583_C	Hoge Larenseweg 13	Woning	7,5	140872,55	471313,27	Nee		42,74	5	37,74	38	-	5	5		100 lid 1 Wgh	48,00	100a lid 1 sub a & 100a lid 1 sub b sub 2° Wgh	53		39,66	5	34,66	0,00	0	Nee	5	-
b575_A	Hoge Larenseweg 14	Woning	1,5	140869,80	471293,65	Nee		41,82	5	36,82	37	-	5	5		100 lid 1 Wgh	48,00	100a lid 1 sub a & 100a lid 1 sub b sub 2° Wgh	53		38,98	5	33,98	0,00	0	Nee	5	-
b575_B	Hoge Larenseweg 14	Woning	4,5	140869,80	471293,65	Nee		43,34	5	38,34	38	-	5	5		100 lid 1 Wgh	48,00	100a lid 1 sub a & 100a lid 1 sub b sub 2° Wgh	53		40,51	5	35,51	0,00	0	Nee	5	-
b575_C	Hoge Larenseweg 14	Woning	7,5	140869,80	471293,65	Nee		44,11	5	39,11	39	-	5	5		100 lid 1 Wgh	48,00	100a lid 1 sub a & 100a lid 1 sub b sub 2° Wgh	53		41,25	5	36,25	0,00	0	Nee	5	-
b616_A	Hoge Larenseweg 15	Woning	1,5	140877,55	471318,18	Nee		38,54	5	33,54	34	-	5	5		100 lid 1 Wgh	48,00	100a lid 1 sub a & 100a lid 1 sub b sub 2° Wgh	53		35,30	5	30,30	0,00	0	Nee	5	-
b616_B	Hoge Larenseweg 15	Woning	4,5	140877,55	471318,18	Nee		39,64	5	34,64	35	-	5	5		100 lid 1 Wgh	48,00	100a lid 1 sub a & 100a lid 1 sub b sub 2° Wgh	53		36,36	5	31,36	0,00	0	Nee	5	-
b616_C	Hoge Larenseweg 15	Woning	7,5	140877,55	471318,18	Nee		40,88	5	35,88	36	-	5	5		100 lid 1 Wgh	48,00	100a lid 1 sub a & 100a lid 1 sub b sub 2° Wgh	53		37,55	5	32,55	0,00	0	Nee	5	-
b576_A	Hoge Larenseweg 16	Woning	1,5	140873,98	471297,98	Nee		40,88	5	35,88	36	-	5	5		100 lid 1 Wgh	48,00	100a lid 1 sub a & 100a lid 1 sub b sub 2° Wgh	53		37,82	5	32,82	0,00	0	Nee	5	-
b576_B	Hoge Larenseweg 16	Woning	4,5	140873,98	471297,98	Nee		42,26	5	37,26	37	-	5	5		100 lid 1 Wgh	48,00	100a lid 1 sub a & 100a lid 1 sub b sub 2° Wgh	53		39,21	5	34,21	0,00	0	Nee	5	-
b576_C	Hoge Larenseweg 16	Woning	7,5	140873,98	471297,98	Nee		43,21	5	38,21	38	-	5	5		100 lid 1 Wgh	48,00	100a lid 1 sub a & 100a lid 1 sub b sub 2° Wgh	53		40,18	5	35,18	0,00	0	Nee	5	-
b617_A	Hoge Larenseweg 17	Woning	1,5	140881,06	471321,60	Nee		38,50	5	33,50	33	-	5	5		100 lid 1 Wgh	48,00	100a lid 1 sub a & 100a lid 1 sub b sub 2° Wgh	53		35,11	5	30,11	0,00	0	Nee	5	-
b617_B	Hoge Larenseweg 17	Woning	4,5	140881,06	471321,60	Nee		39,56	5	34,56	35	-	5	5		100 lid 1 Wgh	48,00	100a lid 1 sub a & 100a lid 1 sub b sub 2° Wgh	53		36,12	5	31,12	0,00	0	Nee	5	-
b617_C	Hoge Larenseweg 17	Woning	7,5	140881,06	471321,60	Nee		40,77	5	35,77	36	-	5	5		100 lid 1 Wgh	48,00	100a lid 1 sub a & 100a lid 1 sub b sub 2° Wgh	53		37,29	5	32,29	0,00	0	Nee	5	-
b577_A	Hoge Larenseweg 18	Woning	1,5	140879,13	471302,06	Nee		30,98	5	25,98	26	-	5	5		100 lid 1 Wgh	48,00	100a lid 1 sub a & 100a lid 1 sub b sub 2° Wgh	53		29,35	5	24,35	0,00	0	Nee	5	-
b577_B	Hoge Larenseweg 18	Woning	4,5	140879,13	471302,06	Nee		31,91	5	26,91	27	-	5	5		100 lid 1 Wgh	48,00	100a lid 1 sub a & 100a lid 1 sub b sub 2° Wgh	53		30,29	5	25,29	0,00	0	Nee	5	-
b577_C	Hoge Larenseweg 18	Woning	7,5	140879,13	471302,06	Nee		33,96	5	28,96	29	-	5	5		100 lid 1 Wgh	48,00	100a lid 1 sub a & 100a lid 1 sub b sub 2° Wgh	53		32,20	5	27,20	0,00	0	Nee	5	-
b618_A	Hoge Larenseweg 19	Woning	1,5	140884,92	471325,36	Nee		38,45	5	33,45	33	-	5	5		100 lid 1 Wgh	48,00	100a lid 1 sub a & 100a lid 1 sub b sub 2° Wgh	53		35,47	5	30,47	0,00	0	Nee	5	-
b618_B	Hoge Larenseweg 19	Woning	4,5	140884,92	471325,36	Nee		39,46	5	34,46	34	-	5	5		100 lid 1 Wgh	48,00	100a lid 1 sub a & 100a lid 1 sub b sub 2° Wgh	53		36,44	5	31,44	0,00	0	Nee	5	-
b618_C	Hoge Larenseweg 19	Woning	7,5	140884,92	471325,36	Nee		40,57	5	35,57	36	-	5	5		100 lid 1 Wgh	48,00	100a lid 1 sub a & 100a lid 1 sub b sub 2° Wgh	53		37,52	5	32,52	0,00	0	Nee	5	-
b578_B	Hoge Larenseweg 1ab (#2)	Woning	4,5	140849,63	471290,58	Nee		47,79	5	42,79	43	-	5	5		100 lid 1 Wgh	48,00	100a lid 1 sub a & 100a lid 1 sub b sub 2° Wgh	53		44,75	5	39,75	0,00	0	Nee	5	-
b578_C	Hoge Larenseweg 1ab (#2)	Woning	7,5	140849,63	471290,58	Nee		48,09	5	43,09	43	-	5	5		100 lid 1 Wgh	48,00	100a lid 1 sub a & 100a lid 1 sub b sub 2° Wgh	53		44,98	5	39,98	0,00	0	Nee	5	-
b613_A	Hoge Larenseweg 20	Woning	1,5	140888,07	471311,77	Nee		38,35	5	33,35	33	-	5	5		100 lid 1 Wgh	48,00	100a lid 1 sub a & 100a lid 1 sub b sub 2° Wgh	53		35,17	5	30,17	0,00	0	Nee	5	-
b613_B	Hoge Larenseweg 20	Woning	4,5	140888,07	471311,77	Nee		39,38	5	34,38	34	-	5	5		100 lid 1 Wgh	48,00	100a lid 1 sub a & 100a lid 1 sub b sub 2° Wgh	53		36,19	5	31,19	0,00	0	Nee	5	-
b613_C	Hoge Larenseweg 20	Woning	7,5	140888,07	471311,77	Nee		40,50	5	35,50	35	-	5	5		100 lid 1 Wgh	48,00	100a lid 1 sub a & 100a lid 1 sub b sub 2° Wgh	53		37,29	5	32,29	0,00	0	Nee	5	-
b619_A	Hoge Larenseweg 21	Woning	1,5	140888,93	471329,25	Nee		36,15	5	31,15	31	-	5	5		100 lid 1 Wgh	48,00	100a lid 1 sub a & 100a lid 1 sub b sub 2° Wgh	53		32,69	5	27,69	0,00	0	Nee	5	-
b619_B	Hoge Larenseweg 21	Woning	4,5	140888,93	471329,25	Nee		37,14	5	32,14	32	-	5	5		100 lid 1 Wgh	48,00	100a lid 1 sub a & 100a lid 1 sub b sub 2° Wgh	53		33,58	5	28,58	0,00	0	Nee	5	-
b619_C	Hoge Larenseweg 21	Woning	7,5	140888,93	471329,25	Nee		38,34	5	33,34	33	-	5	5		100 lid 1 Wgh	48,00	100a lid 1 sub a & 100a lid 1 sub b sub 2° Wgh	53		34,71	5	29,71	0,00	0	Nee	5	-
b614_A	Hoge Larenseweg 22	Woning	1,5	140894,19	471317,66	Nee		36,99	5	31,99	32	-	5	5		100 lid 1 Wgh	48,00	100a lid 1 sub a & 100a lid 1 sub b sub 2° Wgh	53		34,22	5	29,22	0,00	0	Nee	5	-
b614_B	Hoge Larenseweg 22	Woning	4,5	140894,19	471317,66	Nee		37,90	5	32,90	33	-	5	5		100 lid 1 Wgh	48,00	100a lid 1 sub a & 100a lid 1 sub b sub 2° Wgh	53		35,14	5	30,14	0,00	0	Nee	5	-
b614_C	Hoge Larenseweg 22	Woning	7,5	140894,19	471317,66	Nee		38,83	5	33,83	34	-	5	5		100 lid 1 Wgh	48,00	100a lid 1 sub a & 100a lid 1 sub b sub 2° Wgh	53		36,13	5	31,13	0,00	0	Nee	5	-
b620_A	Hoge Larenseweg 23	Woning	1,5	140892,28	471332,51	Nee		35,85	5	30,85	31	-	5	5		100 lid 1 Wgh	48,00	100a lid 1 sub a & 100a lid 1 sub b sub 2° Wgh	53		32,35	5	27,35	0,00	0	Nee	5	-
b620_B	Hoge Larenseweg 23	Woning	4,5	140892,28	471332,51	Nee		36,76	5	31,76	32	-	5	5		100 lid 1 Wgh	48,00	100a lid 1 sub a & 100a lid 1 sub b sub 2° Wgh	53		33,15	5	28,15	0,00	0	Nee	5	-
b620_C	Hoge Larenseweg 23	Woning	7,5	140892,28	471332,51	Nee		37,87	5	32,87	33	-	5	5		100 lid 1 Wgh	48,00	100a lid 1 sub a & 100a lid 1 sub b sub 2° Wgh	53		34,16	5	29,16	0,00	0	Nee	5	-
b615_A	Hoge Larenseweg 24	Woning	1,5	140902,86	471325,43	Nee		37,13	5	32,13	32	-	5	5		100 lid 1 Wgh	48,00	100a lid 1 sub a & 100a lid 1 sub b sub 2° Wgh	53		33,78	5	28,78	0,00	0	Nee	5	-
b615_B	Hoge Larenseweg 24	Woning	4,5	140902,86	471325,43	Nee		37,89	5	32,89	33	-	5	5		100 lid 1 Wgh	48,00	100a lid 1 sub a & 100a lid 1 sub b sub 2° Wgh	53		34,56	5	29,56	0,00	0	Nee	5	-
b615_C	Hoge Larenseweg 24	Woning	7,5	140902,86	471325,43	Nee		38,77	5	33,77	34	-	5	5		100 lid 1 Wgh	48,00	100a lid 1 sub a & 100a lid 1 sub b sub 2° Wgh	53		35,43	5	30,43	0,00	0	Nee	5	-
b621_A	Hoge Larenseweg 25	Woning	1,5	140895,11	471335,27	Nee		35,71	5	30,71	31	-	5	5		100 lid 1 Wgh	48,00	100a lid 1 sub a & 100a lid 1 sub b sub 2° Wgh	53		32,16	5	27,16	0,00	0	Nee	5	-
b621_B	Hoge Larenseweg 25	Woning	4,5	140895,11	471335,27	Nee		36,64	5	31,64	32	-	5	5		100 lid 1 Wgh	48,00	100a lid 1 sub a & 100a lid 1 sub b sub 2° Wgh	53		32,98	5	27,98	0,00	0	Nee	5	-
b621_C	Hoge Larenseweg 25	Woning	7,5	140895,11	471335,27	Nee		37,87	5	32,87	33	-	5	5		100 lid 1 Wgh	48,00	100a lid 1 sub a & 100a lid 1 sub b sub 2° Wgh	53		34,13	5	29,13	0,00	0	Nee	5	-
b647_A	Hoge Larenseweg 26	Woning	1,5	140909,96	471333,11	Nee		34,44	5	29,44	29	-	5	5		100 lid 1 Wgh	48,00	100a lid 1 sub a & 100a lid 1 sub b sub 2° Wgh	53		32,10	5	27,10	0,00	0	Nee	5	-
b647_B	Hoge Larenseweg 26	Woning	4,5	140909,96	471333,11	Nee		35,13	5	30,13	30	-	5	5		100 lid 1 Wgh	48,00	100a lid 1 sub a & 100a lid 1 sub b sub 2° Wgh	53		32,79	5	27,79	0,00	0	Nee	5	-
b647_C	Hoge Larenseweg 26	Woning	7,5	140909,96	471333,11	Nee		35,88	5	30,88	31	-	5	5		100 lid 1 Wgh	48,00	100a lid 1 sub a & 100a lid 1 sub b sub 2° Wgh	53		33,55	5	28,55	0,00	0	Nee	5	-
b648_B	Hoge Larenseweg 26a	Woning	4,5	140909,77	471332,93	Nee		35,15	5	30,15	30	-	5	5		100 lid 1 Wgh	48,00	100a lid 1 sub a & 100a lid 1 sub b sub 2° Wgh	53		32,80	5	27,80	0,00	0	Nee	5	-
b648_C	Hoge Larenseweg 26a	Woning	7,5	140909,77	471332,93	Nee		35,91	5	30,91	31	-	5	5		100 lid 1 Wgh	48,00	100a lid 1 sub a & 100a lid 1 sub b sub 2° Wgh	53		33,56	5	28,56	0,00	0	Nee	5	-
b649_B	Hoge Larenseweg 26b	Woning	4,5	140910,18	471333,33	Nee		35,09	5	30,09	30	-	5	5		100 lid 1 Wgh	48,00	100a lid 1 sub a & 100a lid 1 sub b sub 2° Wgh	53		32,76	5	27,76	0,00	0	Nee	5	-
b649_C	Hoge Larenseweg 26b	Woning	7,5	140910,18	471333,33	Nee		35,85	5	30,85	31	-	5	5		100 lid 1 Wgh	48,00	100a lid 1 sub a & 100a lid 1 sub b sub 2° Wgh	53		33,53	5	28,53	0,00	0	Nee	5	-
b639_A	Hoge Larenseweg 27	Woning	1,5	140901,29	471341,42	Nee		33,61	5	28,61	29	-	5	5		100 lid 1 Wgh	48,00	100a lid 1 sub a & 100a lid 1 sub b sub 2° Wgh	53		29,64	5	24,64	0,00	0	Nee	5	-
b639_B	Hoge Larenseweg 27	Woning	4,5	140901,29	471341,42	Nee		34,45	5	29,45	29	-	5	5		100 lid 1 Wgh	48,00	100a lid 1 sub a & 100a lid 1 sub b sub 2° Wgh	53		30,38	5	25,38	0,00	0	Nee	5	-
b639_C	Hoge Larenseweg 27	Woning	7,5	140901,29	471341,42	Nee		35,71	5	30,71	31	-	5	5		100 lid 1 Wgh	48,00	100a lid 1 sub a & 100a lid 1 sub b sub 2° Wgh	53		31,38	5	26,38	0,00	0	Nee	5	-
b650_A	Hoge Larenseweg 28	Woning	1,5	140915,21	471338,23	Nee		34,39	5	29,39	29	-	5	5		100 lid 1 Wgh	48,00	100a lid 1 sub a & 100a lid 1 sub b sub 2° Wgh	53		31,65	5	26,65	0,00	0	Nee	5	-
b650_B	Hoge Larenseweg 28	Woning	4,5	140915,21	471338,23	Nee		35,06	5	30,06	30	-	5	5		100 lid 1 Wgh	48,00	100a lid 1 sub a & 100a lid 1 sub b sub 2° Wgh	53		32,32	5	27,32	0,00	0	Nee	5	-
b650_C	Hoge Larenseweg 28	Woning	7,5	140915,21	471338,23	Nee		35,86	5	30,86	31	-	5	5		100 lid 1 Wgh	48,00	100a lid 1 sub a & 100a lid 1 sub b sub 2° Wgh	53		33,13	5	28,13	0,00	0	Nee	5	-
b651_A	Hoge Larenseweg 28a	Woning	1,5	140914,93	471337,96	Nee		34,37	5	29,37	29	-	5	5		100 lid 1 Wgh	48,00	100a lid 1 sub a & 100a lid 1 sub b sub 2° Wgh	53		31,64	5	26,64	0,00	0	Nee	5	-
b651_B	Hoge Larenseweg 28a	Woning	4,5	140914,93	471337,96	Nee		35,03	5	30,03	30	-	5	5		100 lid 1 Wgh	48,00	100a lid 1 sub a & 100a lid 1 sub b sub 2° Wgh	53		32,30	5	27,30	0,00	0	Nee	5	-
b651_C	Hoge Larenseweg 28a	Woning	7,5	140914,93	471337,96	Nee		35,81	5	30,81	31	-	5	5		100 lid 1 Wgh	48,00	100a lid 1 sub a & 100a lid 1 sub b sub 2° Wgh	53		33,10	5	28,10	0,00	0	Nee	5	-
b640_A	Hoge Larenseweg 29	Woning	1,5	140904,75	471344,87	Nee		33,52	5	28,52	29	-	5	5		100 lid 1 Wgh	48,00	100a lid 1 sub a & 100a lid 1 sub b sub 2° Wgh	53		29,42	5	24,42	0,00	0	Nee	5	-
b640_B	Hoge Larenseweg 29	Woning	4,5	140904,75	471344,87	Nee		34,40	5	29,40	29	-	5	5		100 lid 1 Wgh	48,00	100a lid 1 sub a & 100a lid 1 sub b sub 2° Wgh	53		30,17	5	25,17	0,00	0	Nee	5	-
b640_C	Hoge Larenseweg 29	Woning	7,5	140904,75	471344,87	Nee		35,76	5	30,76	31	-	5	5		100 lid 1 Wgh	48,00	100a lid 1 sub a & 100a lid 1 sub b sub 2° Wgh	53		31,44	5	26,44	0,00	0	Nee	5	-
b641_A	Hoge Larenseweg 29a	Woning	1,5	140904,74	471344,77	Nee		33,52	5	28,52	29	-	5	5		100 lid 1 Wgh	48,00	100a lid 1 sub a & 100a lid 1 sub b sub 2° Wgh	53		29,41	5	24,41	0,00	0	Nee	5	-
b641_B	Hoge Larenseweg 29a	Woning	4,5	140904,74	471344,77	Nee		34,41	5	29,41	29	-	5	5		100 lid 1 Wgh	48,00	100a lid 1 sub a & 100a lid 1 sub b sub 2° Wgh	53		30,16	5	25,16	0,00	0	Nee	5	-
b641_C	Hoge Larenseweg 29a	Woning	7,5	140904,74	471344,77	Nee		35,80	5	30,80	31	-	5	5		100 lid 1 Wgh	48,00	100a lid 1 sub a & 100a lid 1 sub b sub 2° Wgh	53		31,44	5	26,44	0,00	0	Nee	5	-
b579_B	Hoge Larenseweg 3	Woning	4,5	140854,73	471296,20	Nee		44,11	5	39,11	39	-	5	5		100 lid 1 Wgh	48,00	100a lid 1 sub a & 100a lid 1 sub b sub 2° Wgh	53		41,43	5	36,43	0,00	0	Nee	5	-
b579_C	Hoge Larenseweg 3	Woning	7,5	140854,73	471296,20	Nee		44,77	5	39,77	40	-	5	5		100 lid 1 Wgh	48,00	100a lid 1 sub a & 100a lid 1 sub b sub 2° Wgh	53		42,01	5	37,01	0,00	0	Nee	5	-
b652_A	Hoge Larenseweg 30	Woning	1,5	140923,88	471346,72	Nee		35,33	5	30,33	30	-	5	5		100 lid 1 Wgh	48,00	100a lid 1 sub a & 100a lid 1 sub b sub 2° Wgh	53		32,67	5	27,67	0,00	0	Nee	5	-
b652_B	Hoge Larenseweg 30	Woning	4,5	140923,88	471346,72	Nee		35,13	5	30,13	30	-	5	5		100 lid 1 Wgh	48,00	100a lid 1 sub a & 100a lid 1 sub b sub 2° Wgh	53		32,76	5	27,76	0,00	0	Nee	5	-
b652_C	Hoge Larenseweg 30	Woning	7,5	140923,88	471346,72	Nee		35,80	5	30,80	31	-	5	5		100 lid 1 Wgh	48,00	100a lid 1 sub a & 100a lid 1 sub b sub 2° Wgh	53		33,45	5	28,45	0,00	0	Nee	5	-
b642_A	Hoge Larenseweg 31	Woning	1,5	140908,22	471348,32	Nee		33,25	5	28,25	28	-	5	5		100 lid 1 Wgh	48,00	100a lid 1 sub a & 100a lid 1 sub b sub 2° Wgh	53		29,16	5	24,16	0,00	0	Nee	5	-
b642_B	Hoge Larenseweg 31	Woning	4,5	140908,22	471348,32	Nee		34,10	5	29,10	29	-	5	5		100 lid 1 Wgh	48,00	100a lid 1 sub a & 100a lid 1 sub b sub 2° Wgh	53		29,88	5	24,88	0,00	0	Nee	5	-
b642_C	Hoge Larenseweg 31	Woning	7,5	140908,22	471348,32	Nee		35,40	5	30,40	30	-	5	5		100 lid 1 Wgh	48,00	100a lid 1 sub a & 100a lid 1 sub b sub 2° Wgh	53		31,07	5	26,07	0,00	0	Nee	5	-
b653_A	Hoge Larenseweg 32	Woning	1,5	140932,68	471354,92	Nee		35,04	5	30,04	30	-	5	5		100 lid 1 Wgh	48,00	100a lid 1 sub a & 100a lid 1 sub b sub 2° Wgh	53		32,25	5	27,25	0,00	0	Nee	5	-
b653_B	Hoge Larenseweg 32	Woning	4,5	140932,68	471354,92	Nee		34,36	5	29,36	29	-	5	5		100 lid 1 Wgh	48,00	100a lid 1 sub a & 100a lid 1 sub b sub 2° Wgh	53		31,70	5	26,70	0,00	0	Nee	5	-
b653_C	Hoge Larenseweg 32	Woning	7,5	140932,68	471354,92	Nee		34,92	5	29,92	30	-	5	5		100 lid 1 Wgh	48,00	100a lid 1 sub a & 100a lid 1 sub b sub 2° Wgh	53		32,26	5	27,26	0,00	0	Nee	5	-
b643_A	Hoge Larenseweg 33	Woning	1,5	140911,10	471351,19	Nee		33,29	5	28,29	28	-	5	5		100 lid 1 Wgh	48,00	100a lid 1 sub a & 100a lid 1 sub b sub 2° Wgh	53		28,90	5	23,90	0,00	0	Nee	5	-
b643_B	Hoge Larenseweg 33	Woning	4,5	140911,10	471351,19	Nee		33,77	5	28,77	29	-	5	5		100 lid 1 Wgh	48,00	100a lid 1 sub a & 100a lid 1 sub b sub 2° Wgh	53		29,54	5	24,54	0,00	0	Nee	5	-
b643_C	Hoge Larenseweg 33	Woning	7,5	140911,10	471351,19	Nee		35,00	5	30,00	30	-	5	5		100 lid 1 Wgh	48,00	100a lid 1 sub a & 100a lid 1 sub b sub 2° Wgh	53		30,76	5	25,76	0,00	0	Nee	5	-
b654_A	Hoge Larenseweg 34	Woning	1,5	140935,63	471357,94	Nee		34,89	5	29,89	30	-	5	5		100 lid 1 Wgh	48,00	100a lid 1 sub a & 100a lid 1 sub b sub 2° Wgh	53		32,18	5	27,18	0,00	0	Nee	5	-
b654_B	Hoge Larenseweg 34	Woning	4,5	140935,63	471357,94	Nee		34,33	5	29,33	29	-	5	5		100 lid 1 Wgh	48,00	100a lid 1 sub a & 100a lid 1 sub b sub 2° Wgh	53		31,76	5	26,76	0,00	0	Nee	5	-
b654_C	Hoge Larenseweg 34	Woning	7,5	140935,63	471357,94	Nee		34,88	5	29,88	30	-	5	5		100 lid 1 Wgh	48,00	100a lid 1 sub a & 100a lid 1 sub b sub 2° Wgh	53		32,36	5	27,36	0,00	0	Nee	5	-
b644_A	Hoge Larenseweg 35	Woning	1,5	140914,84	471354,94	Nee		33,19	5	28,19	28	-	5	5		100 lid 1 Wgh	48,00	100a lid 1 sub a & 100a lid 1 sub b sub 2° Wgh	53		28,96	5	23,96	0,00	0	Nee	5	-
b644_B	Hoge Larenseweg 35	Woning	4,5	140914,84	471354,94	Nee		33,73	5	28,73	29	-	5	5		100 lid 1 Wgh	48,00	100a lid 1 sub a & 100a lid 1 sub b sub 2° Wgh	53		29,34	5	24,34	0,00	0	Nee	5	-
b644_C	Hoge Larenseweg 35	Woning	7,5	140914,84	471354,94	Nee		34,90	5	29,90	30	-	5	5		100 lid 1 Wgh	48,00	100a lid 1 sub a & 100a lid 1 sub b sub 2° Wgh	53		30,28	5	25,28	0,00	0	Nee	5	-
b645_A	Hoge Larenseweg 37	Woning	1,5	140918,30	471358,39	Nee		33,52	5	28,52	29	-	5	5		100 lid 1 Wgh	48,00	100a lid 1 sub a & 100a lid 1 sub b sub 2° Wgh	53		30,27	5	25,27	0,00	0	Nee	5	-
b645_B	Hoge Larenseweg 37	Woning	4,5	140918,30	471358,39	Nee		33,52	5	28,52	29	-	5	5		100 lid 1 Wgh	48,00	100a lid 1 sub a & 100a lid 1 sub b sub 2° Wgh	53		30,15	5	25,15	0,00	0	Nee	5	-
b645_C	Hoge Larenseweg 37	Woning	7,5	140918,30	471358,39	Nee		34,72	5	29,72	30	-	5	5		100 lid 1 Wgh	48,00	100a lid 1 sub a & 100a lid 1 sub b sub 2° Wgh	53		31,14	5	26,14	0,00	0	Nee	5	-
b646_A	Hoge Larenseweg 39	Woning	1,5	140922,14	471362,23	Nee		33,04	5	28,04	28	-	5	5		100 lid 1 Wgh	48,00	100a lid 1 sub a & 100a lid 1 sub b sub 2° Wgh	53		29,78	5	24,78	0,00	0	Nee	5	-
b646_B	Hoge Larenseweg 39	Woning	4,5	140922,14	471362,23	Nee		32,81	5	27,81	28	-	5	5		100 lid 1 Wgh	48,00	100a lid 1 sub a & 100a lid 1 sub b sub 2° Wgh	53		29,57	5	24,57	0,00	0	Nee	5	-
b646_C	Hoge Larenseweg 39	Woning	7,5	140922,14	471362,23	Nee		33,93	5	28,93	29	-	5	5		100 lid 1 Wgh	48,00	100a lid 1 sub a & 100a lid 1 sub b sub 2° Wgh	53		30,56	5	25,56	0,00	0	Nee	5	-
b309_A	Hoge Larenseweg 4	Woning	1,5	140837,85	471265,53	Nee		54,46	5	49,46	49	-	5	5		100 lid 3 Wgh	49,46	100a lid 1 sub a & 100a lid 1 sub b sub 2° Wgh	54		51,48	5	46,48	-1,46	-1	Nee	5	-
b309_B	Hoge Larenseweg 4	Woning	4,5	140837,85	471265,53	Nee		55,13	5	50,13	50	-	5	5		100 lid 3 Wgh	50,13	100a lid 1 sub a & 100a lid 1 sub b sub 2° Wgh	55		52,01	5	47,01	-2,13	-2	Nee	5	-
b309_C	Hoge Larenseweg 4	Woning	7,5	140837,85	471265,53	Nee		55,05	5	50,05	50	-	5	5		100 lid 3 Wgh	50,05	100a lid 1 sub a & 100a lid 1 sub b sub 2° Wgh	55		51,92	5	46,92	-2,05	-2	Nee	5	-
b660_A	Hoge Larenseweg 41	Woning	1,5	140926,38	471365,77	Nee		34,51	5	29,51	30	-	5	5		100 lid 1 Wgh	48,00	100a lid 1 sub a & 100a lid 1 sub b sub 2° Wgh	53		31,01	5	26,01	0,00	0	Nee	5	-
b660_B	Hoge Larenseweg 41	Woning	4,5	140926,38	471365,77	Nee		34,17	5	29,17	29	-	5	5		100 lid 1 Wgh	48,00	100a lid 1 sub a & 100a lid 1 sub b sub 2° Wgh	53		30,63	5	25,63	0,00	0	Nee	5	-
b660_C	Hoge Larenseweg 41	Woning	7,5	140926,38	471365,77	Nee		35,01	5	30,01	30	-	5	5		100 lid 1 Wgh	48,00	100a lid 1 sub a & 100a lid 1 sub b sub 2° Wgh	53		31,41	5	26,41	0,00	0	Nee	5	-
b659_A	Hoge Larenseweg 43b	Woning	1,5	140929,31	471368,96	Nee		29,58	5	24,58	25	-	5	5		100 lid 1 Wgh	48,00	100a lid 1 sub a & 100a lid 1 sub b sub 2° Wgh	53		28,12	5	23,12	0,00	0	Nee	5	-

								HEERSENDE SITUATIE								Normstelling krachtens Wet geluidhinder en/of Besluit geluidhinder					TOEKOMSTIGE SITUATIE (ZONDER MAATREGELEN)							
Rekenpunt ID	Adres/omschrijving rekenpunt	Type bestemming	Rekenhoogte [m]	X	Y	Sanering [ja/nee]	-	L_{den} [dB]	110 lid g Wet geluidhinder ex 3.4 lid 1 Rmg2012 [dB]	L_{den} - 110 lid g ex 3.4 lid 1 Rmg2012 [dB]	L_{den} afgerond - 110 lid g Wgh [dB]	Eerder vastgestelde hogere waarde [dB]	Toegepaste aftrek conform hogere waardenbesluit [dB]	110 lid g Wet geluidhinder ex 3.4 lid 2 Rmg2012 [dB]	-	Aansturingsartikel ten hoogste toelaatbare geluidbelasting Wet geluidhinder/ Besluit geluidhinder	Ten hoogste toelaatbare geluidbelasting [dB]	Aansturingsartikel maximaal vast te stellen hogere waarde geluidsbelasting Wet geluidhinder/Besluit geluidhinder	Maximaal vast te stellen hogere waarde [dB]	-	L_{den} [dB]	110 lid g Wet geluidhinder ex 3.4 lid 2 Rmg2012 [dB]	L_{den} - 110 lid g t.b.v. verschil-berekening [dB]	ΔL zonder maatregelen t.b.v. verschil-berekening [dB]	ΔL zonder maatregelen t.b.v. verschilberekening afgerond [dB]	Reconstructie in de zin van de Wet geluidhinder? [ja/nee]	110 lid g Wet geluidhinder ex 3.4 lid 1 Rmg2012 [dB]	Vast te stellen hogere waarde zonder aanvullende maatregelen [dB]
b659_B	Hoge Larenseweg 43b	Woning	4,5	140929,31	471368,96	Nee		30,41	5	25,41	25	-	5	5		100 lid 1 Wgh	48,00	100a lid 1 sub a & 100a lid 1 sub b sub 2° Wgh	53		28,17	5	23,17	0,00	0	Nee	5	-
b659_C	Hoge Larenseweg 43b	Woning	7,5	140929,31	471368,96	Nee		31,89	5	26,89	27	-	5	5		100 lid 1 Wgh	48,00	100a lid 1 sub a & 100a lid 1 sub b sub 2° Wgh	53		29,17	5	24,17	0,00	0	Nee	5	-
b657_A	Hoge Larenseweg 45	Woning	1,5	140933,18	471372,78	Nee		32,75	5	27,75	28	-	5	5		100 lid 1 Wgh	48,00	100a lid 1 sub a & 100a lid 1 sub b sub 2° Wgh	53		28,65	5	23,65	0,00	0	Nee	5	-
b657_B	Hoge Larenseweg 45	Woning	4,5	140933,18	471372,78	Nee		32,71	5	27,71	28	-	5	5		100 lid 1 Wgh	48,00	100a lid 1 sub a & 100a lid 1 sub b sub 2° Wgh	53		28,63	5	23,63	0,00	0	Nee	5	-
b657_C	Hoge Larenseweg 45	Woning	7,5	140933,18	471372,78	Nee		33,72	5	28,72	29	-	5	5		100 lid 1 Wgh	48,00	100a lid 1 sub a & 100a lid 1 sub b sub 2° Wgh	53		29,48	5	24,48	0,00	0	Nee	5	-
b658_A	Hoge Larenseweg 45b	Woning	1,5	140932,43	471372,04	Nee		32,82	5	27,82	28	-	5	5		100 lid 1 Wgh	48,00	100a lid 1 sub a & 100a lid 1 sub b sub 2° Wgh	53		28,66	5	23,66	0,00	0	Nee	5	-
b658_B	Hoge Larenseweg 45b	Woning	4,5	140932,43	471372,04	Nee		32,74	5	27,74	28	-	5	5		100 lid 1 Wgh	48,00	100a lid 1 sub a & 100a lid 1 sub b sub 2° Wgh	53		28,57	5	23,57	0,00	0	Nee	5	-
b658_C	Hoge Larenseweg 45b	Woning	7,5	140932,43	471372,04	Nee		33,76	5	28,76	29	-	5	5		100 lid 1 Wgh	48,00	100a lid 1 sub a & 100a lid 1 sub b sub 2° Wgh	53		29,45	5	24,45	0,00	0	Nee	5	-
b656_A	Hoge Larenseweg 47	Woning	1,5	140936,00	471376,05	Nee		28,52	5	23,52	24	-	5	5		100 lid 1 Wgh	48,00	100a lid 1 sub a & 100a lid 1 sub b sub 2° Wgh	53		25,86	5	20,86	0,00	0	Nee	5	-
b656_B	Hoge Larenseweg 47	Woning	4,5	140936,00	471376,05	Nee		29,18	5	24,18	24	-	5	5		100 lid 1 Wgh	48,00	100a lid 1 sub a & 100a lid 1 sub b sub 2° Wgh	53		26,32	5	21,32	0,00	0	Nee	5	-
b656_C	Hoge Larenseweg 47	Woning	7,5	140936,00	471376,05	Nee		30,31	5	25,31	25	-	5	5		100 lid 1 Wgh	48,00	100a lid 1 sub a & 100a lid 1 sub b sub 2° Wgh	53		27,21	5	22,21	0,00	0	Nee	5	-
b655_A	Hoge Larenseweg 49	Woning	1,5	140940,54	471379,76	Nee		32,59	5	27,59	28	-	5	5		100 lid 1 Wgh	48,00	100a lid 1 sub a & 100a lid 1 sub b sub 2° Wgh	53		29,08	5	24,08	0,00	0	Nee	5	-
b655_B	Hoge Larenseweg 49	Woning	4,5	140940,54	471379,76	Nee		32,54	5	27,54	28	-	5	5		100 lid 1 Wgh	48,00	100a lid 1 sub a & 100a lid 1 sub b sub 2° Wgh	53		28,94	5	23,94	0,00	0	Nee	5	-
b655_C	Hoge Larenseweg 49	Woning	7,5	140940,54	471379,76	Nee		33,51	5	28,51	29	-	5	5		100 lid 1 Wgh	48,00	100a lid 1 sub a & 100a lid 1 sub b sub 2° Wgh	53		29,62	5	24,62	0,00	0	Nee	5	-
b580_B	Hoge Larenseweg 5	Woning	4,5	140858,16	471299,35	Nee		44,28	5	39,28	39	-	5	5		100 lid 1 Wgh	48,00	100a lid 1 sub a & 100a lid 1 sub b sub 2° Wgh	53		41,45	5	36,45	0,00	0	Nee	5	-
b310_A	Hoge Larenseweg 6	Woning	1,5	140843,11	471268,72	Nee		51,73	5	46,73	47	-	5	5		100 lid 1 Wgh	48,00	100a lid 1 sub a & 100a lid 1 sub b sub 2° Wgh	53		48,79	5	43,79	0,00	0	Nee	5	-
b310_B	Hoge Larenseweg 6	Woning	4,5	140843,11	471268,72	Nee		52,89	5	47,89	48	-	5	5		100 lid 1 Wgh	48,00	100a lid 1 sub a & 100a lid 1 sub b sub 2° Wgh	53		49,84	5	44,84	0,00	0	Nee	5	-
b310_C	Hoge Larenseweg 6	Woning	7,5	140843,11	471268,72	Nee		52,85	5	47,85	48	-	5	5		100 lid 1 Wgh	48,00	100a lid 1 sub a & 100a lid 1 sub b sub 2° Wgh	53		49,79	5	44,79	0,00	0	Nee	5	-
b311_A	Hoge Larenseweg 8	Woning	1,5	140849,05	471273,02	Nee		49,34	5	44,34	44	-	5	5		100 lid 1 Wgh	48,00	100a lid 1 sub a & 100a lid 1 sub b sub 2° Wgh	53		46,40	5	41,40	0,00	0	Nee	5	-
b311_B	Hoge Larenseweg 8	Woning	4,5	140849,05	471273,02	Nee		50,85	5	45,85	46	-	5	5		100 lid 1 Wgh	48,00	100a lid 1 sub a & 100a lid 1 sub b sub 2° Wgh	53		47,84	5	42,84	0,00	0	Nee	5	-
b311_C	Hoge Larenseweg 8	Woning	7,5	140849,05	471273,02	Nee		50,84	5	45,84	46	-	5	5		100 lid 1 Wgh	48,00	100a lid 1 sub a & 100a lid 1 sub b sub 2° Wgh	53		47,82	5	42,82	0,00	0	Nee	5	-
b581_A	Hoge Larenseweg 9	Woning	1,5	140865,28	471306,23	Nee		42,53	5	37,53	38	-	5	5		100 lid 1 Wgh	48,00	100a lid 1 sub a & 100a lid 1 sub b sub 2° Wgh	53		39,72	5	34,72	0,00	0	Nee	5	-
b581_B	Hoge Larenseweg 9	Woning	4,5	140865,28	471306,23	Nee		43,88	5	38,88	39	-	5	5		100 lid 1 Wgh	48,00	100a lid 1 sub a & 100a lid 1 sub b sub 2° Wgh	53		41,08	5	36,08	0,00	0	Nee	5	-
b581_C	Hoge Larenseweg 9	Woning	7,5	140865,28	471306,23	Nee		45,01	5	40,01	40	-	5	5		100 lid 1 Wgh	48,00	100a lid 1 sub a & 100a lid 1 sub b sub 2° Wgh	53		42,15	5	37,15	0,00	0	Nee	5	-
b408_A	Honingstraat 10	Woning	1,5	140662,47	471218,20	Nee		27,02	5	22,02	22	-	5	5		100 lid 1 Wgh	48,00	100a lid 1 sub a & 100a lid 1 sub b sub 2° Wgh	53		24,89	5	19,89	0,00	0	Nee	5	-
b408_B	Honingstraat 10	Woning	4,5	140662,47	471218,20	Nee		27,82	5	22,82	23	-	5	5		100 lid 1 Wgh	48,00	100a lid 1 sub a & 100a lid 1 sub b sub 2° Wgh	53		25,28	5	20,28	0,00	0	Nee	5	-
b410_A	Honingstraat 11	Woning	1,5	140658,29	471207,41	Nee		26,74	5	21,74	22	-	5	5		100 lid 1 Wgh	48,00	100a lid 1 sub a & 100a lid 1 sub b sub 2° Wgh	53		24,24	5	19,24	0,00	0	Nee	5	-
b410_B	Honingstraat 11	Woning	4,5	140658,29	471207,41	Nee		27,08	5	22,08	22	-	5	5		100 lid 1 Wgh	48,00	100a lid 1 sub a & 100a lid 1 sub b sub 2° Wgh	53		24,26	5	19,26	0,00	0	Nee	5	-
b411_A	Honingstraat 13	Woning	1,5	140654,63	471209,82	Nee		26,77	5	21,77	22	-	5	5		100 lid 1 Wgh	48,00	100a lid 1 sub a & 100a lid 1 sub b sub 2° Wgh	53		24,31	5	19,31	0,00	0	Nee	5	-
b411_B	Honingstraat 13	Woning	4,5	140654,63	471209,82	Nee		27,22	5	22,22	22	-	5	5		100 lid 1 Wgh	48,00	100a lid 1 sub a & 100a lid 1 sub b sub 2° Wgh	53		24,40	5	19,40	0,00	0	Nee	5	-
b419_A	Honingstraat 14A	Woning	1,5	140652,44	471227,95	Nee		27,16	5	22,16	22	-	5	5		100 lid 1 Wgh	48,00	100a lid 1 sub a & 100a lid 1 sub b sub 2° Wgh	53		24,12	5	19,12	0,00	0	Nee	5	-
b419_B	Honingstraat 14A	Woning	4,5	140652,44	471227,95	Nee		28,12	5	23,12	23	-	5	5		100 lid 1 Wgh	48,00	100a lid 1 sub a & 100a lid 1 sub b sub 2° Wgh	53		24,99	5	19,99	0,00	0	Nee	5	-
b412_A	Honingstraat 15	Woning	1,5	140651,35	471211,98	Nee		26,58	5	21,58	22	-	5	5		100 lid 1 Wgh	48,00	100a lid 1 sub a & 100a lid 1 sub b sub 2° Wgh	53		24,08	5	19,08	0,00	0	Nee	5	-
b412_B	Honingstraat 15	Woning	4,5	140651,35	471211,98	Nee		27,03	5	22,03	22	-	5	5		100 lid 1 Wgh	48,00	100a lid 1 sub a & 100a lid 1 sub b sub 2° Wgh	53		24,09	5	19,09	0,00	0	Nee	5	-
b412_C	Honingstraat 15	Woning	7,5	140651,35	471211,98	Nee		28,24	5	23,24	23	-	5	5		100 lid 1 Wgh	48,00	100a lid 1 sub a & 100a lid 1 sub b sub 2° Wgh	53		24,92	5	19,92	0,00	0	Nee	5	-
b420_A	Honingstraat 16	Woning	1,5	140644,06	471229,69	Nee		26,86	5	21,86	22	-	5	5		100 lid 1 Wgh	48,00	100a lid 1 sub a & 100a lid 1 sub b sub 2° Wgh	53		23,40	5	18,40	0,00	0	Nee	5	-
b420_B	Honingstraat 16	Woning	4,5	140644,06	471229,69	Nee		28,09	5	23,09	23	-	5	5		100 lid 1 Wgh	48,00	100a lid 1 sub a & 100a lid 1 sub b sub 2° Wgh	53		24,09	5	19,09	0,00	0	Nee	5	-
b413_A	Honingstraat 17	Woning	1,5	140645,05	471215,31	Nee		26,24	5	21,24	21	-	5	5		100 lid 1 Wgh	48,00	100a lid 1 sub a & 100a lid 1 sub b sub 2° Wgh	53		24,05	5	19,05	0,00	0	Nee	5	-
b413_B	Honingstraat 17	Woning	4,5	140645,05	471215,31	Nee		26,44	5	21,44	21	-	5	5		100 lid 1 Wgh	48,00	100a lid 1 sub a & 100a lid 1 sub b sub 2° Wgh	53		23,96	5	18,96	0,00	0	Nee	5	-
b413_C	Honingstraat 17	Woning	7,5	140645,05	471215,31	Nee		27,27	5	22,27	22	-	5	5		100 lid 1 Wgh	48,00	100a lid 1 sub a & 100a lid 1 sub b sub 2° Wgh	53		24,58	5	19,58	0,00	0	Nee	5	-
b421_A	Honingstraat 18	Woning	1,5	140638,97	471230,51	Nee		26,81	5	21,81	22	-	5	5		100 lid 1 Wgh	48,00	100a lid 1 sub a & 100a lid 1 sub b sub 2° Wgh	53		23,40	5	18,40	0,00	0	Nee	5	-
b421_B	Honingstraat 18	Woning	4,5	140638,97	471230,51	Nee		27,93	5	22,93	23	-	5	5		100 lid 1 Wgh	48,00	100a lid 1 sub a & 100a lid 1 sub b sub 2° Wgh	53		23,95	5	18,95	0,00	0	Nee	5	-
b414_A	Honingstraat 19	Woning	1,5	140641,33	471216,22	Nee		26,05	5	21,05	21	-	5	5		100 lid 1 Wgh	48,00	100a lid 1 sub a & 100a lid 1 sub b sub 2° Wgh	53		23,94	5	18,94	0,00	0	Nee	5	-
b414_B	Honingstraat 19	Woning	4,5	140641,33	471216,22	Nee		26,35	5	21,35	21	-	5	5		100 lid 1 Wgh	48,00	100a lid 1 sub a & 100a lid 1 sub b sub 2° Wgh	53		24,01	5	19,01	0,00	0	Nee	5	-
b422_A	Honingstraat 20	Woning	1,5	140634,09	471231,29	Nee		26,57	5	21,57	22	-	5	5		100 lid 1 Wgh	48,00	100a lid 1 sub a & 100a lid 1 sub b sub 2° Wgh	53		23,71	5	18,71	0,00	0	Nee	5	-
b422_B	Honingstraat 20	Woning	4,5	140634,09	471231,29	Nee		27,62	5	22,62	23	-	5	5		100 lid 1 Wgh	48,00	100a lid 1 sub a & 100a lid 1 sub b sub 2° Wgh	53		24,18	5	19,18	0,00	0	Nee	5	-
b415_A	Honingstraat 21	Woning	1,5	140637,40	471217,18	Nee		25,88	5	20,88	21	-	5	5		100 lid 1 Wgh	48,00	100a lid 1 sub a & 100a lid 1 sub b sub 2° Wgh	53		23,83	5	18,83	0,00	0	Nee	5	-
b415_B	Honingstraat 21	Woning	4,5	140637,40	471217,18	Nee		26,12	5	21,12	21	-	5	5		100 lid 1 Wgh	48,00	100a lid 1 sub a & 100a lid 1 sub b sub 2° Wgh	53		23,90	5	18,90	0,00	0	Nee	5	-
b423_A	Honingstraat 22	Woning	1,5	140628,64	471232,17	Nee		25,44	5	20,44	20	-	5	5		100 lid 1 Wgh	48,00	100a lid 1 sub a & 100a lid 1 sub b sub 2° Wgh	53		22,29	5	17,29	0,00	0	Nee	5	-
b423_B	Honingstraat 22	Woning	4,5	140628,64	471232,17	Nee		27,17	5	22,17	22	-	5	5		100 lid 1 Wgh	48,00	100a lid 1 sub a & 100a lid 1 sub b sub 2° Wgh	53		23,88	5	18,88	0,00	0	Nee	5	-
b434_A	Honingstraat 22,22a (#2)	Woning	1,5	140539,16	470976,72	Nee		16,26	5	11,26	11	-	5	5		100 lid 1 Wgh	48,00	100a lid 1 sub a & 100a lid 1 sub b sub 2° Wgh	53		13,30	5	8,30	0,00	0	Nee	5	-
b434_B	Honingstraat 22,22a (#2)	Woning	4,5	140539,16	470976,72	Nee		16,92	5	11,92	12	-	5	5		100 lid 1 Wgh	48,00	100a lid 1 sub a & 100a lid 1 sub b sub 2° Wgh	53		14,06	5	9,06	0,00	0	Nee	5	-
b434_C	Honingstraat 22,22a (#2)	Woning	7,5	140539,16	470976,72	Nee		21,79	5	16,79	17	-	5	5		100 lid 1 Wgh	48,00	100a lid 1 sub a & 100a lid 1 sub b sub 2° Wgh	53		19,22	5	14,22	0,00	0	Nee	5	-
b435_A	Honingstraat 22b, 24 (#2)	Woning	1,5	140534,97	470970,75	Nee		15,85	5	10,85	11	-	5	5		100 lid 1 Wgh	48,00	100a lid 1 sub a & 100a lid 1 sub b sub 2° Wgh	53		13,00	5	8,00	0,00	0	Nee	5	-
b435_B	Honingstraat 22b, 24 (#2)	Woning	4,5	140534,97	470970,75	Nee		16,42	5	11,42	11	-	5	5		100 lid 1 Wgh	48,00	100a lid 1 sub a & 100a lid 1 sub b sub 2° Wgh	53		13,69	5	8,69	0,00	0	Nee	5	-
b435_C	Honingstraat 22b, 24 (#2)	Woning	7,5	140534,97	470970,75	Nee		22,70	5	17,70	18	-	5	5		100 lid 1 Wgh	48,00	100a lid 1 sub a & 100a lid 1 sub b sub 2° Wgh	53		20,42	5	15,42	0,00	0	Nee	5	-
b416_A	Honingstraat 23	Woning	1,5	140633,45	471218,15	Nee		25,51	5	20,51	21	-	5	5		100 lid 1 Wgh	48,00	100a lid 1 sub a & 100a lid 1 sub b sub 2° Wgh	53		23,48	5	18,48	0,00	0	Nee	5	-
b416_B	Honingstraat 23	Woning	4,5	140633,45	471218,15	Nee		25,83	5	20,83	21	-	5	5		100 lid 1 Wgh	48,00	100a lid 1 sub a & 100a lid 1 sub b sub 2° Wgh	53		23,75	5	18,75	0,00	0	Nee	5	-
b424_A	Honingstraat 24	Woning	1,5	140622,50	471233,13	Nee		24,18	5	19,18	19	-	5	5		100 lid 1 Wgh	48,00	100a lid 1 sub a & 100a lid 1 sub b sub 2° Wgh	53		21,51	5	16,51	0,00	0	Nee	5	-
b424_B	Honingstraat 24	Woning	4,5	140622,50	471233,13	Nee		26,62	5	21,62	22	-	5	5		100 lid 1 Wgh	48,00	100a lid 1 sub a & 100a lid 1 sub b sub 2° Wgh	53		23,56	5	18,56	0,00	0	Nee	5	-
b417_A	Honingstraat 25,27,29,31 (#4)	Woning	1,5	140625,92	471220,14	Nee		24,34	5	19,34	19	-	5	5		100 lid 1 Wgh	48,00	100a lid 1 sub a & 100a lid 1 sub b sub 2° Wgh	53		22,06	5	17,06	0,00	0	Nee	5	-
b417_B	Honingstraat 25,27,29,31 (#4)	Woning	4,5	140625,92	471220,14	Nee		25,84	5	20,84	21	-	5	5		100 lid 1 Wgh	48,00	100a lid 1 sub a & 100a lid 1 sub b sub 2° Wgh	53		23,52	5	18,52	0,00	0	Nee	5	-
b417_C	Honingstraat 25,27,29,31 (#4)	Woning	7,5	140625,92	471220,14	Nee		26,42	5	21,42	21	-	5	5		100 lid 1 Wgh	48,00	100a lid 1 sub a & 100a lid 1 sub b sub 2° Wgh	53		24,09	5	19,09	0,00	0	Nee	5	-
b425_A	Honingstraat 26	Woning	1,5	140617,58	471233,91	Nee		21,66	5	16,66	17	-	5	5		100 lid 1 Wgh	48,00	100a lid 1 sub a & 100a lid 1 sub b sub 2° Wgh	53		19,36	5	14,36	0,00	0	Nee	5	-
b425_B	Honingstraat 26	Woning	4,5	140617,58	471233,91	Nee		26,60	5	21,60	22	-	5	5		100 lid 1 Wgh	48,00	100a lid 1 sub a & 100a lid 1 sub b sub 2° Wgh	53		23,82	5	18,82	0,00	0	Nee	5	-
b426_A	Honingstraat 28	Woning	1,5	140612,33	471234,74	Nee		21,01	5	16,01	16	-	5	5		100 lid 1 Wgh	48,00	100a lid 1 sub a & 100a lid 1 sub b sub 2° Wgh	53		18,50	5	13,50	0,00	0	Nee	5	-
b426_B	Honingstraat 28	Woning	4,5	140612,33	471234,74	Nee		26,50	5	21,50	21	-	5	5		100 lid 1 Wgh	48,00	100a lid 1 sub a & 100a lid 1 sub b sub 2° Wgh	53		23,68	5	18,68	0,00	0	Nee	5	-
b273_B	Honingstraat 2a	Woning	4,5	140692,58	471192,45	Nee		27,24	5	22,24	22	-	5	5		100 lid 1 Wgh	48,00	100a lid 1 sub a & 100a lid 1 sub b sub 2° Wgh	53		25,45	5	20,45	0,00	0	Nee	5	-
b273_C	Honingstraat 2a	Woning	7,5	140692,58	471192,45	Nee		27,91	5	22,91	23	-	5	5		100 lid 1 Wgh	48,00	100a lid 1 sub a & 100a lid 1 sub b sub 2° Wgh	53		26,83	5	21,83	0,00	0	Nee	5	-
b728_B	Honingstraat 2b	Woning	4,5	140696,82	471195,81	Nee		38,38	5	33,38	33	-	5	5		100 lid 1 Wgh	48,00	100a lid 1 sub a & 100a lid 1 sub b sub 2° Wgh	53		36,12	5	31,12	0,00	0	Nee	5	-
b728_C	Honingstraat 2b	Woning	7,5	140696,82	471195,81	Nee		39,78	5	34,78	35	-	5	5		100 lid 1 Wgh	48,00	100a lid 1 sub a & 100a lid 1 sub b sub 2° Wgh	53		37,57	5	32,57	0,00	0	Nee	5	-
b274_B	Honingstraat 2c	Woning	4,5	140686,25	471197,17	Nee		27,67	5	22,67	23	-	5	5		100 lid 1 Wgh	48,00	100a lid 1 sub a & 100a lid 1 sub b sub 2° Wgh	53		24,82	5	19,82	0,00	0	Nee	5	-
b274_C	Honingstraat 2c	Woning	7,5	140686,25	471197,17	Nee		28,23	5	23,23	23	-	5	5		100 lid 1 Wgh	48,00	100a lid 1 sub a & 100a lid 1 sub b sub 2° Wgh	53		25,09	5	20,09	0,00	0	Nee	5	-
b427_A	Honingstraat 30	Woning	1,5	140606,88	471235,61	Nee		20,60	5	15,60	16	-	5	5		100 lid 1 Wgh	48,00	100a lid 1 sub a & 100a lid 1 sub b sub 2° Wgh	53		17,95	5	12,95	0,00	0	Nee	5	-
b427_B	Honingstraat 30	Woning	4,5	140606,88	471235,61	Nee		26,09	5	21,09	21	-	5	5		100 lid 1 Wgh	48,00	100a lid 1 sub a & 100a lid 1 sub b sub 2° Wgh	53		23,24	5	18,24	0,00	0	Nee	5	-
b428_A	Honingstraat 32	Woning	1,5	140600,46	471236,97	Nee		19,70	5	14,70	15	-	5	5		100 lid 1 Wgh	48,00	100a lid 1 sub a & 100a lid 1 sub b sub 2° Wgh	53		17,55	5	12,55	0,00	0	Nee	5	-
b428_B	Honingstraat 32	Woning	4,5	140600,46	471236,97	Nee		25,84	5	20,84	21	-	5	5		100 lid 1 Wgh	48,00	100a lid 1 sub a & 100a lid 1 sub b sub 2° Wgh	53		22,98	5	17,98	0,00	0	Nee	5	-
b418_A	Honingstraat 33,35,37,39 (#4)	Woning	1,5	140617,21	471222,53	Nee		23,36	5	18,36	18	-	5	5		100 lid 1 Wgh	48,00	100a lid 1 sub a & 100a lid 1 sub b sub 2° Wgh	53		20,67	5	15,67	0,00	0	Nee	5	-
b418_B	Honingstraat 33,35,37,39 (#4)	Woning	4,5	140617,21	471222,53	Nee		25,37	5	20,37	20	-	5	5		100 lid 1 Wgh	48,00	100a lid 1 sub a & 100a lid 1 sub b sub 2° Wgh	53		23,07	5	18,07	0,00	0	Nee	5	-
b418_C	Honingstraat 33,35,37,39 (#4)	Woning	7,5	140617,21	471222,53	Nee		25,77	5	20,77	21	-	5	5		100 lid 1 Wgh	48,00	100a lid 1 sub a & 100a lid 1 sub b sub 2° Wgh	53		23,48	5	18,48	0,00	0	Nee	5	-
b429_A	Honingstraat 34	Woning	1,5	140596,11	471237,96	Nee		19,96	5	14,96	15	-	5	5		100 lid 1 Wgh	48,00	100a lid 1 sub a & 100a lid 1 sub b sub 2° Wgh	53		17,50	5	12,50	0,00	0	Nee	5	-
b429_B	Honingstraat 34	Woning	4,5	140596,11	471237,96	Nee		25,73	5	20,73	21	-	5	5		100 lid 1 Wgh	48,00	100a lid 1 sub a & 100a lid 1 sub b sub 2° Wgh	53		22,64	5	17,64	0,00	0	Nee	5	-
b430_A	Honingstraat 36	Woning	1,5	140591,10	471239,10	Nee		19,91	5	14,91	15	-	5	5		100 lid 1 Wgh	48,00	100a lid 1 sub a & 100a lid 1 sub b sub 2° Wgh	53		17,22	5	12,22	0,00	0	Nee	5	-
b430_B	Honingstraat 36	Woning	4,5	140591,10	471239,10	Nee		25,52	5	20,52	21	-	5	5		100 lid 1 Wgh	48,00	100a lid 1 sub a & 100a lid 1 sub b sub 2° Wgh	53		22,06	5	17,06	0,00	0	Nee	5	-
b531_A	Honingstraat 36	Woning	1,5	140589,37	471241,69	Nee		6,61	5	1,61	2	-	5	5		100 lid 1 Wgh	48,00	100a lid 1 sub a & 100a lid 1 sub b sub 2° Wgh	53		4,71	5	-0,29	0,00	0	Nee	5	-
b531_B	Honingstraat 36	Woning	4,5	140589,37	471241,69	Nee		23,81	5	18,81	19	-	5	5		100 lid 1 Wgh	48,00	100a lid 1 sub a & 100a lid 1 sub b sub 2° Wgh	53		20,64	5	15,64	0,00	0	Nee	5	-
b404_A	Honingstraat 4	Woning	1,5	140679,85	471204,94	Nee		26,49	5	21,49	21	-	5	5		100 lid 1 Wgh	48,00	100a lid 1 sub a & 100a lid 1 sub b sub 2° Wgh	53		23,90	5	18,90	0,00	0	Nee	5	-
b404_B	Honingstraat 4	Woning	4,5	140679,85	471204,94	Nee		27,24	5	22,24	22	-	5	5		100 lid 1 Wgh	48,00	100a lid 1 sub a & 100a lid 1 sub b sub 2° Wgh	53		24,34	5	19,34	0,00	0	Nee	5	-
b431_A	Honingstraat 41,43,45,47 (#4)	Woning	1,5	140595,83	471220,73	Nee		9,75	5	4,75	5	-	5	5		100 lid 1 Wgh	48,00	100a lid 1 sub a & 100a lid 1 sub b sub 2° Wgh	53		8,90	5	3,90	0,00	0	Nee	5	-
b431_B	Honingstraat 41,43,45,47 (#4)	Woning	4,5	140595,83	471220,73	Nee		23,27	5	18,27	18	-	5	5		100 lid 1 Wgh	48,00	100a lid 1 sub a & 100a lid 1 sub b sub 2° Wgh	53		20,89	5	15,89	0,00	0	Nee	5	-
b431_C	Honingstraat 41,43,45,47 (#4)	Woning	7,5	140595,83	471220,73	Nee		24,30	5	19,30	19	-	5	5		100 lid 1 Wgh	48,00	100a lid 1 sub a & 100a lid 1 sub b sub 2° Wgh	53		21,64	5	16,64	0,00	0	Nee	5	-
b432_A	Honingstraat 49,51,53,55,57 (#5)	Woning	1,5	140594,51	471206,91	Nee		0,76	5	0,00	0	-	5	5		100 lid 1 Wgh	48,00	100a lid 1 sub a & 100a lid 1 sub b sub 2° Wgh	53		1,71	5	-3,29	0,00	0	Nee	5	-
b432_B	Honingstraat 49,51,53,55,57 (#5)	Woning	4,5	140594,51	471206,91	Nee		23,61	5	18,61	19	-	5	5		100 lid 1 Wgh	48,00	100a lid 1 sub a & 100a lid 1 sub b sub 2° Wgh	53		21,36	5	16,36	0,00	0	Nee	5	-
b432_C	Honingstraat 49,51,53,55,57 (#5)	Woning	7,5	140594,51	471206,91	Nee		24,75	5	19,75	20	-	5	5		100 lid 1 Wgh	48,00	100a lid 1 sub a & 100a lid 1 sub b sub 2° Wgh	53		22,35	5	17,35	0,00	0	Nee	5	-
b433_A	Honingstraat 59,61,63,65 (#4)	Woning	1,5	140597,19	471197,78	Nee		0,00	5	0,00	0	-	5	5		100 lid 1 Wgh	48,00	100a lid 1 sub a & 100a lid 1 sub b sub 2° Wgh	53		0,00	5	-5,00	0,00	0	Nee	5	-
b433_B	Honingstraat 59,61,63,65 (#4)	Woning	4,5	140597,19	471197,78	Nee		23,83	5	18,83	19	-	5	5		100 lid 1 Wgh	48,00	100a lid 1 sub a & 100a lid 1 sub b sub 2° Wgh	53		21,68	5	16,68	0,00	0	Nee	5	-
b433_C	Honingstraat 59,61,63,65 (#4)	Woning	7,5	140597,19	471197,78	Nee		24,67	5	19,67	20	-	5	5		100 lid 1 Wgh	48,00	100a lid 1 sub a & 100a lid 1 sub b sub 2° Wgh	53		22,23	5	17,23	0,00	0	Nee	5	-
b405_A	Honingstraat 6	Woning	1,5	140676,04	471207,94	Nee		26,56	5	21,56	22	-	5	5		100 lid 1 Wgh	48,00	100a lid 1 sub a & 100a lid 1 sub b sub 2° Wgh	53		25,07	5	20,07	0,00	0	Nee	5	-
b405_B	Honingstraat 6	Woning	4,5	140676,04	471207,94	Nee		27,44	5	22,44	22	-	5	5		100 lid 1 Wgh	48,00	100a lid 1 sub a & 100a lid 1 sub b sub 2° Wgh	53		25,53	5	20,53	0,00	0	Nee	5	-
b406_A	Honingstraat 6A	Woning	1,5	140671,51	471211,37	Nee		27,41	5	22,41	22	-	5	5		100 lid 1 Wgh	48,00	100a lid 1 sub a & 100a lid 1 sub b sub 2° Wgh	53		25,04	5	20,04	0,00	0	Nee	5	-
b406_B	Honingstraat 6A	Woning	4,5	140671,51	471211,37	Nee		28,05	5	23,05	23	-	5	5		100 lid 1 Wgh	48,00	100a lid 1 sub a & 100a lid 1 sub b sub 2° Wgh	53		25,22	5	20,22	0,00	0	Nee	5	-
b407_A	Honingstraat 8	Woning	1,5	140667,02	471214,76	Nee		26,87	5	21,87	22	-	5	5		100 lid 1 Wgh	48,00	100a lid 1 sub a & 100a lid 1 sub b sub 2° Wgh	53		25,04	5	20,04	0,00	0	Nee	5	-
b407_B	Honingstraat 8	Woning	4,5	140667,02	471214,76	Nee		27,43	5	22,43	22	-	5	5		100 lid 1 Wgh	48,00	100a lid 1 sub a & 100a lid 1 sub b sub 2° Wgh	53		25,20	5	20,20	0,00	0	Nee	5	-
b409_A	Honingstraat 9	Woning	1,5	140661,37	471205,38	Nee		26,59	5	21,59	22	-	5	5		100 lid 1 Wgh	48,00	100a lid 1 sub a & 100a lid 1 sub b sub 2° Wgh	53		24,24	5	19,24	0,00	0	Nee	5	-
b409_B	Honingstraat 9	Woning	4,5	140661,37	471205,38	Nee		26,96	5	21,96	22	-	5	5		100 lid 1 Wgh	48,00	100a lid 1 sub a & 100a lid 1 sub b sub 2° Wgh	53		24,29	5	19,29	0,00	0	Nee	5	-
b293_A	Huizerstraat 2a	Woning	1,5	140761,26	471147,79	Nee		36,74	5	31,74	32	-	5	5		100 lid 1 Wgh	48,00	100a lid 1 sub a & 100a lid 1 sub b sub 2° Wgh	53		38,87	5	33,87	0,00	0	Nee	5	-
b293_B	Huizerstraat 2a	Woning	4,5	140761,26	471147,79	Nee		38,16	5	33,16	33	-	5	5		100 lid 1 Wgh	48,00	100a lid 1 sub a & 100a lid 1 sub b sub 2° Wgh	53		39,62	5	34,62	0,00	0	Nee	5	-
b293_C	Huizerstraat 2a	Woning	7,5	140761,26	471147,79	Nee		40,92	5	35,92	36	-	5	5		100 lid 1 Wgh	48,00	100a lid 1 sub a & 100a lid 1 sub b sub 2° Wgh	53		40,54	5	35,54	0,00	0	Nee	5	-
b292_A	Huizerstraat 4a	Woning	1,5	140766,16	471150,78	Nee		37,38	5	32,38	32	-	5	5		100 lid 1 Wgh	48,00	100a lid 1 sub a & 100a lid 1 sub b sub 2° Wgh	53		40,19	5	35,19	0,00	0	Nee	5	-
b292_B	Huizerstraat 4a	Woning	4,5	140766,16	471150,78	Nee		38,78	5	33,78	34	-	5	5		100 lid 1 Wgh	48,00	100a lid 1 sub a & 100a lid 1 sub b sub 2° Wgh	53		40,95	5	35,95	0,00	0	Nee	5	-
b292_C	Huizerstraat 4a	Woning	7,5	140766,16	471150,78	Nee		41,45	5	36,45	36	-	5	5		100 lid 1 Wgh	48,00	100a lid 1 sub a & 100a lid 1 sub b sub 2° Wgh	53		41,86	5	36,86	0,00	0	Nee	5	-
b291_A	Huizerstraat 6a	Woning	1,5	140771,37	471152,79	Nee		36,45	5	31,45	31	-	5	5		100 lid 1 Wgh	48,00	100a lid 1 sub a & 100a lid 1 sub b sub 2° Wgh	53		41,16	5	36,16	0,00	0	Nee	5	-
b291_B	Huizerstraat 6a	Woning	4,5	140771,37	471152,79	Nee		38,68	5	33,68	34	-	5	5		100 lid 1 Wgh	48,00	100a lid 1 sub a & 100a lid 1 sub b sub 2° Wgh	53		42,07	5	37,07	0,00	0	Nee	5	-
b291_C	Huizerstraat 6a	Woning	7,5	140771,37	471152,79	Nee		41,95	5	36,95	37	-	5	5		100 lid 1 Wgh	48,00	100a lid 1 sub a & 100a lid 1 sub b sub 2° Wgh	53		43,04	5	38,04	0,00	0	Nee	5	-
b290_A	Huizerstraat 8	Woning	1,5	140779,65	471155,10	Nee		37,44	5	32,44	32	-	5	5		100 lid 1 Wgh	48,00	100a lid 1 sub a & 100a lid 1 sub b sub 2° Wgh	53		41,90	5	36,90	0,00	0	Nee	5	-
b290_B	Huizerstraat 8	Woning	4,5	140779,65	471155,10	Nee		39,12	5	34,12	34	-	5	5		100 lid 1 Wgh	48,00	100a lid 1 sub a & 100a lid 1 sub b sub 2° Wgh	53		42,99	5	37,99	0,00	0	Nee	5	-
b290_C	Huizerstraat 8	Woning	7,5	140779,65	471155,10	Nee		42,31	5	37,31	37	-	5	5		100 lid 1 Wgh	48,00	100a lid 1 sub a & 100a lid 1 sub b sub 2° Wgh	53		44,02	5	39,02	0,00	0	Nee	5	-
b67_A	Kampstraat 17	Woning	1,5	140790,78	470841,19	Nee		15,68	5	10,68	11	-	5	5		100 lid 1 Wgh	48,00	100a lid 1 sub a & 100a lid 1 sub b sub 2° Wgh	53		12,51	5	7,51	0,00	0	Nee	5	-
b67_B	Kampstraat 17	Woning	4,5	140790,78	470841,19	Nee		20,38	5	15,38	15	-	5	5		100 lid 1 Wgh	48,00	100a lid 1 sub a & 100a lid 1 sub b sub 2° Wgh	53		18,14	5	13,14	0,00	0	Nee	5	-
b67_C	Kampstraat 17	Woning	7,5	140790,78	470841,19	Nee		20,74	5	15,74	16	-	5	5		100 lid 1 Wgh	48,00	100a lid 1 sub a & 100a lid 1 sub b sub 2° Wgh	53		18,50	5	13,50	0,00	0	Nee	5	-
b152_A	Kampstraat 19 en Spoorstraat 26b (#2)	Woning	1,5	140786,68	470831,85	Nee		0,00	5	0,00	0	-	5	5		100 lid 1 Wgh	48,00	100a lid 1 sub a & 100a lid 1 sub b sub 2° Wgh	53		0,00	5	-5,00	0,00	0	Nee	5	-
b152_B	Kampstraat 19 en Spoorstraat 26b (#2)	Woning	4,5	140786,68	470831,85	Nee		18,52	5	13,52	14	-	5	5		100 lid 1 Wgh	48,00	100a lid 1 sub a & 100a lid 1 sub b sub 2° Wgh	53		16,09	5	11,09	0,00	0	Nee	5	-
b152_C	Kampstraat 19 en Spoorstraat 26b (#2)	Woning	7,5	140786,68	470831,85	Nee		19,14	5	14,14	14	-	5	5		100 lid 1 Wgh	48,00	100a lid 1 sub a & 100a lid 1 sub b sub 2° Wgh	53		16,67	5	11,67	0,00	0	Nee	5	-
b69_B	Kampstraat 2	Woning	4,5	140800,67	470866,89	Nee		20,63	5	15,63	16	-	5	5		100 lid 1 Wgh	48,00	100a lid 1 sub a & 100a lid 1 sub b sub 2° Wgh	53		17,71	5	12,71	0,00	0	Nee	5	-
b218_A	Kampstraat 3,5,7,9,11,13,15 (#7)	Woning	1,5	140811,05	470842,27	Nee		14,59	5	9,59	10	-	5	5		100 lid 1 Wgh	48,00	100a lid 1 sub a & 100a lid 1 sub b sub 2° Wgh	53		12,94	5	7,94	0,00	0	Nee	5	-
b218_B	Kampstraat 3,5,7,9,11,13,15 (#7)	Woning	4,5	140811,05	470842,27	Nee		21,68	5	16,68	17	-	5	5		100 lid 1 Wgh	48,00	100a lid 1 sub a & 100a lid 1 sub b sub 2° Wgh	53		19,18	5	14,18	0,00	0	Nee	5	-
b218_C	Kampstraat 3,5,7,9,11,13,15 (#7)	Woning	7,5	140811,05	470842,27	Nee		22,13	5	17,13	17	-	5	5		100 lid 1 Wgh	48,00	100a lid 1 sub a & 100a lid 1 sub b sub 2° Wgh	53		19,20	5	14,20	0,00	0	Nee	5	-
b219_A	Kampstraat 3,5,7,9,11,13,15 (#7)	Woning	1,5	140821,66	470878,44	Nee		25,67	5	20,67	21	-	5	5		100 lid 1 Wgh	48,00	100a lid 1 sub a & 100a lid 1 sub b sub 2° Wgh	53		14,83	5	9,83	0,00	0	Nee	5	-
b219_B	Kampstraat 3,5,7,9,11,13,15 (#7)	Woning	4,5	140821,66	470878,44	Nee		26,95	5	21,95	22	-	5	5		100 lid 1 Wgh	48,00	100a lid 1 sub a & 100a lid 1 sub b sub 2° Wgh	53		18,95	5	13,95	0,00	0	Nee	5	-
b219_C	Kampstraat 3,5,7,9,11,13,15 (#7)	Woning	7,5	140821,66	470878,44	Nee		27,16	5	22,16	22	-	5	5		100 lid 1 Wgh	48,00	100a lid 1 sub a & 100a lid 1 sub b sub 2° Wgh	53		19,04	5	14,04	0,00	0	Nee	5	-
b144_B	Kampstraat 4,6,8	Woning	4,5	140784,42	470845,72	Nee		25,78	5	20,78	21	-	5	5		100 lid 1 Wgh	48,00	100a lid 1 sub a & 100a lid 1 sub b sub 2° Wgh	53		17,72	5	12,72	0,00	0	Nee	5	-
b144_C	Kampstraat 4,6,8	Woning	7,5	140784,42	470845,72	Nee		25,80	5	20,80	21	-	5	5		100 lid 1 Wgh	48,00	100a lid 1 sub a & 100a lid 1 sub b sub 2° Wgh	53		17,74	5	12,74	0,00	0	Nee	5	-
b130_A	Kampstraat 75	Woning	1,5	140782,57	470716,36	Nee		0,00	5	0,00	0	-	5	5		100 lid 1 Wgh	48,00	100a lid 1 sub a & 100a lid 1 sub b sub 2° Wgh	53		0,00	5	-5,00	0,00	0	Nee	5	-
b130_B	Kampstraat 75	Woning	4,5	140782,57	470716,36	Nee		18,53	5	13,53	14	-	5	5		100 lid 1 Wgh	48,00	100a lid 1 sub a & 100a lid 1 sub b sub 2° Wgh	53		16,12	5	11,12	0,00	0	Nee	5	-
b130_C	Kampstraat 75	Woning	7,5	140782,57	470716,36	Nee		19,06	5	14,06	14	-	5	5		100 lid 1 Wgh	48,00	100a lid 1 sub a & 100a lid 1 sub b sub 2° Wgh	53		16,29	5	11,29	0,00	0	Nee	5	-
b131_A	Kampstraat 75	Woning	1,5	140792,66	470721,47	Nee		13,97	5	8,97	9	-	5	5		100 lid 1 Wgh	48,00	100a lid 1 sub a & 100a lid 1 sub b sub 2° Wgh	53		11,76	5	6,76	0,00	0	Nee	5	-
b131_B	Kampstraat 75	Woning	4,5	140792,66	470721,47	Nee		18,36	5	13,36	13	-	5	5		100 lid 1 Wgh	48,00	100a lid 1 sub a & 100a lid 1 sub b sub 2° Wgh	53		16,18	5	11,18	0,00	0	Nee	5	-
b131_C	Kampstraat 75	Woning	7,5	140792,66	470721,47	Nee		19,55	5	14,55	15	-	5	5		100 lid 1 Wgh	48,00	100a lid 1 sub a & 100a lid 1 sub b sub 2° Wgh	53		17,02	5	12,02	0,00	0	Nee	5	-
b132_A	Kampstraat 77	Woning	1,5	140796,24	470718,50	Nee		14,47	5	9,47	9	-	5	5		100 lid 1 Wgh	48,00	100a lid 1 sub a & 100a lid 1 sub b sub 2° Wgh	53		12,32	5	7,32	0,00	0	Nee	5	-
b132_B	Kampstraat 77	Woning	4,5	140796,24	470718,50	Nee		18,69	5	13,69	14	-	5	5		100 lid 1 Wgh	48,00	100a lid 1 sub a & 100a lid 1 sub b sub 2° Wgh	53		16,54	5	11,54	0,00	0	Nee	5	-
b132_C	Kampstraat 77	Woning	7,5	140796,24	470718,50	Nee		19,76	5	14,76	15	-	5	5		100 lid 1 Wgh	48,00	100a lid 1 sub a & 100a lid 1 sub b sub 2° Wgh	53		17,26	5	12,26	0,00	0	Nee	5	-
b110_B	Kleine Drift 1a	Woning	4,5	141019,95	471038,82	Nee		50,06	5	45,06	45	-	5	5		100 lid 1 Wgh	48,00	100a lid 1 sub a & 100a lid 1 sub b sub 2° Wgh	53		47,28	5	42,28	0,00	0	Nee	5	-
b110_C	Kleine Drift 1a	Woning	7,5	141019,95	471038,82	Nee		50,64	5	45,64	46	-	5	5		100 lid 1 Wgh	48,00	100a lid 1 sub a & 100a lid 1 sub b sub 2° Wgh	53		47,85	5	42,85	0,00	0	Nee	5	-
b86_A	Kleine Drift 3	Woning	1,5	141028,69	471033,13	Nee		47,25	5	42,25	42	-	5	5		100 lid 1 Wgh	48,00	100a lid 1 sub a & 100a lid 1 sub b sub 2° Wgh	53		44,40	5	39,40	0,00	0	Nee	5	-
b86_B	Kleine Drift 3	Woning	4,5	141028,69	471033,13	Nee		48,59	5	43,59	44	-	5	5		100 lid 1 Wgh	48,00	100a lid 1 sub a & 100a lid 1 sub b sub 2° Wgh	53		45,76	5	40,76	0,00	0	Nee	5	-
b86_C	Kleine Drift 3	Woning	7,5	141028,69	471033,13	Nee		49,39	5	44,39	44	-	5	5		100 lid 1 Wgh	48,00	100a lid 1 sub a & 100a lid 1 sub b sub 2° Wgh	53		46,55	5	41,55	0,00	0	Nee	5	-

								HEERSENDE SITUATIE								Normstelling krachtens Wet geluidhinder en/of Besluit geluidhinder					TOEKOMSTIGE SITUATIE (ZONDER MAATREGELEN)							
Rekenpunt ID	Adres/omschrijving rekenpunt	Type bestemming	Rekenhoogte [m]	X	Y	Sanering [ja/nee]	-	L_{den} [dB]	110 lid g Wet geluidhinder ex 3.4 lid 1 Rmg2012 [dB]	L_{den} - 110 lid g ex 3.4 lid 1 Rmg2012 [dB]	L_{den} afgerond - 110 lid g Wgh [dB]	Eerder vastgestelde hogere waarde [dB]	Toegepaste aftrek conform hogere waardenbesluit [dB]	110 lid g Wet geluidhinder ex 3.4 lid 2 Rmg2012 [dB]	-	Aansturingsartikel ten hoogste toelaatbare geluidbelasting Wet geluidhinder/ Besluit geluidhinder	Ten hoogste toelaatbare geluidbelasting [dB]	Aansturingsartikel maximaal vast te stellen hogere waarde geluidsbelasting Wet geluidhinder/Besluit geluidhinder	Maximaal vast te stellen hogere waarde [dB]	-	L_{den} [dB]	110 lid g Wet geluidhinder ex 3.4 lid 2 Rmg2012 [dB]	L_{den} - 110 lid g t.b.v. verschil-berekening [dB]	ΔL zonder maatregelen t.b.v. verschil-berekening [dB]	ΔL zonder maatregelen t.b.v. verschilberekening afgerond [dB]	Reconstructie in de zin van de Wet geluidhinder? [ja/nee]	110 lid g Wet geluidhinder ex 3.4 lid 1 Rmg2012 [dB]	Vast te stellen hogere waarde zonder aanvullende maatregelen [dB]
b241_A	Kleine Drift 5	Woning	1,5	141033,79	471029,72	Nee		46,36	5	41,36	41	-	5	5		100 lid 1 Wgh	48,00	100a lid 1 sub a & 100a lid 1 sub b sub 2° Wgh	53		43,54	5	38,54	0,00	0	Nee	5	-
b241_B	Kleine Drift 5	Woning	4,5	141033,79	471029,72	Nee		47,54	5	42,54	43	-	5	5		100 lid 1 Wgh	48,00	100a lid 1 sub a & 100a lid 1 sub b sub 2° Wgh	53		44,72	5	39,72	0,00	0	Nee	5	-
b241_C	Kleine Drift 5	Woning	7,5	141033,79	471029,72	Nee		48,49	5	43,49	43	-	5	5		100 lid 1 Wgh	48,00	100a lid 1 sub a & 100a lid 1 sub b sub 2° Wgh	53		45,64	5	40,64	0,00	0	Nee	5	-
b671_B	Kleine Drift 7a	Woning	4,5	141038,89	471026,26	Nee		46,25	5	41,25	41	-	5	5		100 lid 1 Wgh	48,00	100a lid 1 sub a & 100a lid 1 sub b sub 2° Wgh	53		43,71	5	38,71	0,00	0	Nee	5	-
b671_C	Kleine Drift 7a	Woning	7,5	141038,89	471026,26	Nee		47,33	5	42,33	42	-	5	5		100 lid 1 Wgh	48,00	100a lid 1 sub a & 100a lid 1 sub b sub 2° Wgh	53		44,77	5	39,77	0,00	0	Nee	5	-
b155_B	Koninginneweg 171a	Woning	4,5	140836,98	471023,18	Nee		30,03	5	25,03	25	-	5	5		100 lid 1 Wgh	48,00	100a lid 1 sub a & 100a lid 1 sub b sub 2° Wgh	53		24,07	5	19,07	0,00	0	Nee	5	-
b730_C	Koninginneweg 171b	Woning	7,5	140837,18	471022,80	Nee		30,66	5	25,66	26	-	5	5		100 lid 1 Wgh	48,00	100a lid 1 sub a & 100a lid 1 sub b sub 2° Wgh	53		25,31	5	20,31	0,00	0	Nee	5	-
b729_D	Koninginneweg 171c	Woning	10,5	140837,35	471022,56	Nee		33,57	5	28,57	29	-	5	5		100 lid 1 Wgh	48,00	100a lid 1 sub a & 100a lid 1 sub b sub 2° Wgh	53		27,59	5	22,59	0,00	0	Nee	5	-
b467_A	Koninginneweg 40abcde (#5)	Woning	1,5	140657,32	471362,26	Nee		30,26	5	25,26	25	-	5	5		100 lid 1 Wgh	48,00	100a lid 1 sub a & 100a lid 1 sub b sub 2° Wgh	53		27,84	5	22,84	0,00	0	Nee	5	-
b467_B	Koninginneweg 40abcde (#5)	Woning	4,5	140657,32	471362,26	Nee		30,50	5	25,50	25	-	5	5		100 lid 1 Wgh	48,00	100a lid 1 sub a & 100a lid 1 sub b sub 2° Wgh	53		28,20	5	23,20	0,00	0	Nee	5	-
b467_C	Koninginneweg 40abcde (#5)	Woning	7,5	140657,32	471362,26	Nee		31,37	5	26,37	26	-	5	5		100 lid 1 Wgh	48,00	100a lid 1 sub a & 100a lid 1 sub b sub 2° Wgh	53		29,17	5	24,17	0,00	0	Nee	5	-
b468_A	Koninginneweg 40abcde (#5)	Woning	1,5	140651,71	471365,77	Nee		25,68	5	20,68	21	-	5	5		100 lid 1 Wgh	48,00	100a lid 1 sub a & 100a lid 1 sub b sub 2° Wgh	53		24,05	5	19,05	0,00	0	Nee	5	-
b468_B	Koninginneweg 40abcde (#5)	Woning	4,5	140651,71	471365,77	Nee		26,53	5	21,53	22	-	5	5		100 lid 1 Wgh	48,00	100a lid 1 sub a & 100a lid 1 sub b sub 2° Wgh	53		24,88	5	19,88	0,00	0	Nee	5	-
b468_C	Koninginneweg 40abcde (#5)	Woning	7,5	140651,71	471365,77	Nee		27,83	5	22,83	23	-	5	5		100 lid 1 Wgh	48,00	100a lid 1 sub a & 100a lid 1 sub b sub 2° Wgh	53		26,11	5	21,11	0,00	0	Nee	5	-
b469_A	Koninginneweg 40abcde (#5)	Woning	1,5	140657,20	471354,57	Nee		32,90	5	27,90	28	-	5	5		100 lid 1 Wgh	48,00	100a lid 1 sub a & 100a lid 1 sub b sub 2° Wgh	53		32,55	5	27,55	0,00	0	Nee	5	-
b469_B	Koninginneweg 40abcde (#5)	Woning	4,5	140657,20	471354,57	Nee		32,96	5	27,96	28	-	5	5		100 lid 1 Wgh	48,00	100a lid 1 sub a & 100a lid 1 sub b sub 2° Wgh	53		32,48	5	27,48	0,00	0	Nee	5	-
b469_C	Koninginneweg 40abcde (#5)	Woning	7,5	140657,20	471354,57	Nee		33,39	5	28,39	28	-	5	5		100 lid 1 Wgh	48,00	100a lid 1 sub a & 100a lid 1 sub b sub 2° Wgh	53		32,69	5	27,69	0,00	0	Nee	5	-
b489_A	Koninginneweg 57,57abc (#4)	Woning	1,5	140607,07	471391,04	Nee		24,13	5	19,13	19	-	5	5		100 lid 1 Wgh	48,00	100a lid 1 sub a & 100a lid 1 sub b sub 2° Wgh	53		22,34	5	17,34	0,00	0	Nee	5	-
b489_B	Koninginneweg 57,57abc (#4)	Woning	4,5	140607,07	471391,04	Nee		24,48	5	19,48	19	-	5	5		100 lid 1 Wgh	48,00	100a lid 1 sub a & 100a lid 1 sub b sub 2° Wgh	53		22,55	5	17,55	0,00	0	Nee	5	-
b489_C	Koninginneweg 57,57abc (#4)	Woning	7,5	140607,07	471391,04	Nee		25,05	5	20,05	20	-	5	5		100 lid 1 Wgh	48,00	100a lid 1 sub a & 100a lid 1 sub b sub 2° Wgh	53		23,00	5	18,00	0,00	0	Nee	5	-
b489_D	Koninginneweg 57,57abc (#4)	Woning	10,5	140607,07	471391,04	Nee		26,26	5	21,26	21	-	5	5		100 lid 1 Wgh	48,00	100a lid 1 sub a & 100a lid 1 sub b sub 2° Wgh	53		24,25	5	19,25	0,00	0	Nee	5	-
b488_A	Koninginneweg 59	Woning	1,5	140616,44	471390,17	Nee		25,46	5	20,46	20	-	5	5		100 lid 1 Wgh	48,00	100a lid 1 sub a & 100a lid 1 sub b sub 2° Wgh	53		23,50	5	18,50	0,00	0	Nee	5	-
b488_B	Koninginneweg 59	Woning	4,5	140616,44	471390,17	Nee		25,91	5	20,91	21	-	5	5		100 lid 1 Wgh	48,00	100a lid 1 sub a & 100a lid 1 sub b sub 2° Wgh	53		23,85	5	18,85	0,00	0	Nee	5	-
b488_C	Koninginneweg 59	Woning	7,5	140616,44	471390,17	Nee		26,54	5	21,54	22	-	5	5		100 lid 1 Wgh	48,00	100a lid 1 sub a & 100a lid 1 sub b sub 2° Wgh	53		24,40	5	19,40	0,00	0	Nee	5	-
b487_A	Koninginneweg 61	Woning	1,5	140622,77	471389,36	Nee		25,63	5	20,63	21	-	5	5		100 lid 1 Wgh	48,00	100a lid 1 sub a & 100a lid 1 sub b sub 2° Wgh	53		23,68	5	18,68	0,00	0	Nee	5	-
b487_B	Koninginneweg 61	Woning	4,5	140622,77	471389,36	Nee		26,10	5	21,10	21	-	5	5		100 lid 1 Wgh	48,00	100a lid 1 sub a & 100a lid 1 sub b sub 2° Wgh	53		24,01	5	19,01	0,00	0	Nee	5	-
b487_C	Koninginneweg 61	Woning	7,5	140622,77	471389,36	Nee		26,79	5	21,79	22	-	5	5		100 lid 1 Wgh	48,00	100a lid 1 sub a & 100a lid 1 sub b sub 2° Wgh	53		24,70	5	19,70	0,00	0	Nee	5	-
b247_B	Koninginneweg 62a	Woning	4,5	140785,58	471153,12	Nee		38,73	5	33,73	34	-	5	5		100 lid 1 Wgh	48,00	100a lid 1 sub a & 100a lid 1 sub b sub 2° Wgh	53		42,40	5	37,40	0,00	0	Nee	5	-
b247_C	Koninginneweg 62a	Woning	7,5	140785,58	471153,12	Nee		42,54	5	37,54	38	-	5	5		100 lid 1 Wgh	48,00	100a lid 1 sub a & 100a lid 1 sub b sub 2° Wgh	53		43,42	5	38,42	0,00	0	Nee	5	-
b486_A	Koninginneweg 63	Woning	1,5	140631,71	471388,72	Nee		32,83	5	27,83	28	-	5	5		100 lid 1 Wgh	48,00	100a lid 1 sub a & 100a lid 1 sub b sub 2° Wgh	53		28,87	5	23,87	0,00	0	Nee	5	-
b486_B	Koninginneweg 63	Woning	4,5	140631,71	471388,72	Nee		32,82	5	27,82	28	-	5	5		100 lid 1 Wgh	48,00	100a lid 1 sub a & 100a lid 1 sub b sub 2° Wgh	53		28,86	5	23,86	0,00	0	Nee	5	-
b248_A	Koninginneweg 64	Woning	1,5	140789,06	471144,89	Nee		36,68	5	31,68	32	-	5	5		100 lid 1 Wgh	48,00	100a lid 1 sub a & 100a lid 1 sub b sub 2° Wgh	53		39,46	5	34,46	0,00	0	Nee	5	-
b731_B	Koninginneweg 64a	Woning	4,5	140787,94	471145,97	Nee		38,23	5	33,23	33	-	5	5		100 lid 1 Wgh	48,00	100a lid 1 sub a & 100a lid 1 sub b sub 2° Wgh	53		40,36	5	35,36	0,00	0	Nee	5	-
b731_C	Koninginneweg 64a	Woning	7,5	140787,94	471145,97	Nee		41,54	5	36,54	37	-	5	5		100 lid 1 Wgh	48,00	100a lid 1 sub a & 100a lid 1 sub b sub 2° Wgh	53		41,29	5	36,29	0,00	0	Nee	5	-
b485_A	Koninginneweg 65	Woning	1,5	140636,50	471388,06	Nee		34,20	5	29,20	29	-	5	5		100 lid 1 Wgh	48,00	100a lid 1 sub a & 100a lid 1 sub b sub 2° Wgh	53		30,91	5	25,91	0,00	0	Nee	5	-
b485_B	Koninginneweg 65	Woning	4,5	140636,50	471388,06	Nee		34,48	5	29,48	29	-	5	5		100 lid 1 Wgh	48,00	100a lid 1 sub a & 100a lid 1 sub b sub 2° Wgh	53		30,83	5	25,83	0,00	0	Nee	5	-
b249_A	Koninginneweg 66	Woning	1,5	140790,97	471139,11	Nee		36,14	5	31,14	31	-	5	5		100 lid 1 Wgh	48,00	100a lid 1 sub a & 100a lid 1 sub b sub 2° Wgh	53		39,01	5	34,01	0,00	0	Nee	5	-
b732_B	Koninginneweg 66a	Woning	4,5	140791,25	471138,27	Nee		36,12	5	31,12	31	-	5	5		100 lid 1 Wgh	48,00	100a lid 1 sub a & 100a lid 1 sub b sub 2° Wgh	53		39,57	5	34,57	0,00	0	Nee	5	-
b732_C	Koninginneweg 66a	Woning	7,5	140791,25	471138,27	Nee		40,26	5	35,26	35	-	5	5		100 lid 1 Wgh	48,00	100a lid 1 sub a & 100a lid 1 sub b sub 2° Wgh	53		40,47	5	35,47	0,00	0	Nee	5	-
b484_A	Koninginneweg 67	Woning	1,5	140649,01	471385,58	Nee		32,87	5	27,87	28	-	5	5		100 lid 1 Wgh	48,00	100a lid 1 sub a & 100a lid 1 sub b sub 2° Wgh	53		29,81	5	24,81	0,00	0	Nee	5	-
b484_B	Koninginneweg 67	Woning	4,5	140649,01	471385,58	Nee		33,03	5	28,03	28	-	5	5		100 lid 1 Wgh	48,00	100a lid 1 sub a & 100a lid 1 sub b sub 2° Wgh	53		30,00	5	25,00	0,00	0	Nee	5	-
b484_C	Koninginneweg 67	Woning	7,5	140649,01	471385,58	Nee		33,48	5	28,48	28	-	5	5		100 lid 1 Wgh	48,00	100a lid 1 sub a & 100a lid 1 sub b sub 2° Wgh	53		30,53	5	25,53	0,00	0	Nee	5	-
b250_B	Koninginneweg 68a	Woning	4,5	140793,11	471132,70	Nee		36,79	5	31,79	32	-	5	5		100 lid 1 Wgh	48,00	100a lid 1 sub a & 100a lid 1 sub b sub 2° Wgh	53		39,13	5	34,13	0,00	0	Nee	5	-
b733_C	Koninginneweg 68b	Woning	7,5	140793,50	471131,57	Nee		39,98	5	34,98	35	-	5	5		100 lid 1 Wgh	48,00	100a lid 1 sub a & 100a lid 1 sub b sub 2° Wgh	53		40,19	5	35,19	0,00	0	Nee	5	-
b483_A	Koninginneweg 69	Woning	1,5	140656,25	471383,45	Nee		30,43	5	25,43	25	-	5	5		100 lid 1 Wgh	48,00	100a lid 1 sub a & 100a lid 1 sub b sub 2° Wgh	53		28,52	5	23,52	0,00	0	Nee	5	-
b483_B	Koninginneweg 69	Woning	4,5	140656,25	471383,45	Nee		30,94	5	25,94	26	-	5	5		100 lid 1 Wgh	48,00	100a lid 1 sub a & 100a lid 1 sub b sub 2° Wgh	53		28,88	5	23,88	0,00	0	Nee	5	-
b483_C	Koninginneweg 69	Woning	7,5	140656,25	471383,45	Nee		31,93	5	26,93	27	-	5	5		100 lid 1 Wgh	48,00	100a lid 1 sub a & 100a lid 1 sub b sub 2° Wgh	53		29,73	5	24,73	0,00	0	Nee	5	-
b251_A	Koninginneweg 70	Woning	1,5	140794,67	471125,64	Nee		31,63	5	26,63	27	-	5	5		100 lid 1 Wgh	48,00	100a lid 1 sub a & 100a lid 1 sub b sub 2° Wgh	53		38,97	5	33,97	0,00	0	Nee	5	-
b734_B	Koninginneweg 70a	Woning	4,5	140794,88	471125,03	Nee		34,56	5	29,56	30	-	5	5		100 lid 1 Wgh	48,00	100a lid 1 sub a & 100a lid 1 sub b sub 2° Wgh	53		39,49	5	34,49	0,00	0	Nee	5	-
b735_C	Koninginneweg 70b	Woning	7,5	140795,02	471124,61	Nee		38,01	5	33,01	33	-	5	5		100 lid 1 Wgh	48,00	100a lid 1 sub a & 100a lid 1 sub b sub 2° Wgh	53		41,18	5	36,18	0,00	0	Nee	5	-
b482_A	Koninginneweg 71	Woning	1,5	140664,12	471381,95	Nee		25,92	5	20,92	21	-	5	5		100 lid 1 Wgh	48,00	100a lid 1 sub a & 100a lid 1 sub b sub 2° Wgh	53		23,48	5	18,48	0,00	0	Nee	5	-
b482_B	Koninginneweg 71	Woning	4,5	140664,12	471381,95	Nee		27,49	5	22,49	22	-	5	5		100 lid 1 Wgh	48,00	100a lid 1 sub a & 100a lid 1 sub b sub 2° Wgh	53		24,88	5	19,88	0,00	0	Nee	5	-
b482_C	Koninginneweg 71	Woning	7,5	140664,12	471381,95	Nee		30,30	5	25,30	25	-	5	5		100 lid 1 Wgh	48,00	100a lid 1 sub a & 100a lid 1 sub b sub 2° Wgh	53		27,52	5	22,52	0,00	0	Nee	5	-
b252_B	Koninginneweg 72a	Woning	4,5	140797,18	471120,33	Nee		36,21	5	31,21	31	-	5	5		100 lid 1 Wgh	48,00	100a lid 1 sub a & 100a lid 1 sub b sub 2° Wgh	53		40,99	5	35,99	0,00	0	Nee	5	-
b252_C	Koninginneweg 72a	Woning	7,5	140797,18	471120,33	Nee		38,51	5	33,51	34	-	5	5		100 lid 1 Wgh	48,00	100a lid 1 sub a & 100a lid 1 sub b sub 2° Wgh	53		41,97	5	36,97	0,00	0	Nee	5	-
b253_A	Koninginneweg 74	Woning	1,5	140799,08	471114,78	Nee		35,22	5	30,22	30	-	5	5		100 lid 1 Wgh	48,00	100a lid 1 sub a & 100a lid 1 sub b sub 2° Wgh	53		40,26	5	35,26	0,00	0	Nee	5	-
b253_B	Koninginneweg 74	Woning	4,5	140799,08	471114,78	Nee		36,10	5	31,10	31	-	5	5		100 lid 1 Wgh	48,00	100a lid 1 sub a & 100a lid 1 sub b sub 2° Wgh	53		41,41	5	36,41	0,00	0	Nee	5	-
b253_C	Koninginneweg 74	Woning	7,5	140799,08	471114,78	Nee		38,33	5	33,33	33	-	5	5		100 lid 1 Wgh	48,00	100a lid 1 sub a & 100a lid 1 sub b sub 2° Wgh	53		42,37	5	37,37	0,00	0	Nee	5	-
b473_A	Koninginneweg 75	Woning	1,5	140674,51	471379,81	Nee		32,38	5	27,38	27	-	5	5		100 lid 1 Wgh	48,00	100a lid 1 sub a & 100a lid 1 sub b sub 2° Wgh	53		26,82	5	21,82	0,00	0	Nee	5	-
b473_B	Koninginneweg 75	Woning	4,5	140674,51	471379,81	Nee		32,25	5	27,25	27	-	5	5		100 lid 1 Wgh	48,00	100a lid 1 sub a & 100a lid 1 sub b sub 2° Wgh	53		26,68	5	21,68	0,00	0	Nee	5	-
b473_C	Koninginneweg 75	Woning	7,5	140674,51	471379,81	Nee		32,37	5	27,37	27	-	5	5		100 lid 1 Wgh	48,00	100a lid 1 sub a & 100a lid 1 sub b sub 2° Wgh	53		27,72	5	22,72	0,00	0	Nee	5	-
b254_A	Koninginneweg 76a	Woning	1,5	140801,14	471108,67	Nee		35,86	5	30,86	31	-	5	5		100 lid 1 Wgh	48,00	100a lid 1 sub a & 100a lid 1 sub b sub 2° Wgh	53		39,49	5	34,49	0,00	0	Nee	5	-
b254_B	Koninginneweg 76a	Woning	4,5	140801,14	471108,67	Nee		39,60	5	34,60	35	-	5	5		100 lid 1 Wgh	48,00	100a lid 1 sub a & 100a lid 1 sub b sub 2° Wgh	53		40,73	5	35,73	0,00	0	Nee	5	-
b254_C	Koninginneweg 76a	Woning	7,5	140801,14	471108,67	Nee		41,71	5	36,71	37	-	5	5		100 lid 1 Wgh	48,00	100a lid 1 sub a & 100a lid 1 sub b sub 2° Wgh	53		41,75	5	36,75	0,00	0	Nee	5	-
b472_A	Koninginneweg 77	Woning	1,5	140678,95	471373,20	Nee		34,31	5	29,31	29	-	5	5		100 lid 1 Wgh	48,00	100a lid 1 sub a & 100a lid 1 sub b sub 2° Wgh	53		29,70	5	24,70	0,00	0	Nee	5	-
b472_B	Koninginneweg 77	Woning	4,5	140678,95	471373,20	Nee		34,16	5	29,16	29	-	5	5		100 lid 1 Wgh	48,00	100a lid 1 sub a & 100a lid 1 sub b sub 2° Wgh	53		29,23	5	24,23	0,00	0	Nee	5	-
b472_C	Koninginneweg 77	Woning	7,5	140678,95	471373,20	Nee		34,09	5	29,09	29	-	5	5		100 lid 1 Wgh	48,00	100a lid 1 sub a & 100a lid 1 sub b sub 2° Wgh	53		29,02	5	24,02	0,00	0	Nee	5	-
b255_B	Koninginneweg 78a	Woning	4,5	140803,87	471100,16	Nee		39,50	5	34,50	35	-	5	5		100 lid 1 Wgh	48,00	100a lid 1 sub a & 100a lid 1 sub b sub 2° Wgh	53		39,59	5	34,59	0,00	0	Nee	5	-
b255_C	Koninginneweg 78a	Woning	7,5	140803,87	471100,16	Nee		43,31	5	38,31	38	-	5	5		100 lid 1 Wgh	48,00	100a lid 1 sub a & 100a lid 1 sub b sub 2° Wgh	53		40,61	5	35,61	0,00	0	Nee	5	-
b471_A	Koninginneweg 79	Woning	1,5	140683,10	471367,93	Nee		34,42	5	29,42	29	-	5	5		100 lid 1 Wgh	48,00	100a lid 1 sub a & 100a lid 1 sub b sub 2° Wgh	53		29,59	5	24,59	0,00	0	Nee	5	-
b471_B	Koninginneweg 79	Woning	4,5	140683,10	471367,93	Nee		34,24	5	29,24	29	-	5	5		100 lid 1 Wgh	48,00	100a lid 1 sub a & 100a lid 1 sub b sub 2° Wgh	53		29,05	5	24,05	0,00	0	Nee	5	-
b471_C	Koninginneweg 79	Woning	7,5	140683,10	471367,93	Nee		34,00	5	29,00	29	-	5	5		100 lid 1 Wgh	48,00	100a lid 1 sub a & 100a lid 1 sub b sub 2° Wgh	53		28,80	5	23,80	0,00	0	Nee	5	-
b256_B	Koninginneweg 80a	Woning	4,5	140805,88	471092,40	Nee		37,09	5	32,09	32	-	5	5		100 lid 1 Wgh	48,00	100a lid 1 sub a & 100a lid 1 sub b sub 2° Wgh	53		36,73	5	31,73	0,00	0	Nee	5	-
b256_C	Koninginneweg 80a	Woning	7,5	140805,88	471092,40	Nee		42,19	5	37,19	37	-	5	5		100 lid 1 Wgh	48,00	100a lid 1 sub a & 100a lid 1 sub b sub 2° Wgh	53		37,68	5	32,68	0,00	0	Nee	5	-
b470_A	Koninginneweg 81	Woning	1,5	140687,51	471361,36	Nee		34,59	5	29,59	30	-	5	5		100 lid 1 Wgh	48,00	100a lid 1 sub a & 100a lid 1 sub b sub 2° Wgh	53		30,74	5	25,74	0,00	0	Nee	5	-
b470_B	Koninginneweg 81	Woning	4,5	140687,51	471361,36	Nee		34,96	5	29,96	30	-	5	5		100 lid 1 Wgh	48,00	100a lid 1 sub a & 100a lid 1 sub b sub 2° Wgh	53		30,21	5	25,21	0,00	0	Nee	5	-
b470_C	Koninginneweg 81	Woning	7,5	140687,51	471361,36	Nee		35,03	5	30,03	30	-	5	5		100 lid 1 Wgh	48,00	100a lid 1 sub a & 100a lid 1 sub b sub 2° Wgh	53		30,04	5	25,04	0,00	0	Nee	5	-
b257_B	Koninginneweg 82a	Woning	4,5	140807,19	471087,32	Nee		37,41	5	32,41	32	-	5	5		100 lid 1 Wgh	48,00	100a lid 1 sub a & 100a lid 1 sub b sub 2° Wgh	53		34,63	5	29,63	0,00	0	Nee	5	-
b257_C	Koninginneweg 82a	Woning	7,5	140807,19	471087,32	Nee		41,55	5	36,55	37	-	5	5		100 lid 1 Wgh	48,00	100a lid 1 sub a & 100a lid 1 sub b sub 2° Wgh	53		35,48	5	30,48	0,00	0	Nee	5	-
b265_A	Koninginneweg 83	Woning	1,5	140703,28	471340,93	Nee		36,97	5	31,97	32	-	5	5		100 lid 1 Wgh	48,00	100a lid 1 sub a & 100a lid 1 sub b sub 2° Wgh	53		33,25	5	28,25	0,00	0	Nee	5	-
b265_B	Koninginneweg 83	Woning	4,5	140703,28	471340,93	Nee		36,85	5	31,85	32	-	5	5		100 lid 1 Wgh	48,00	100a lid 1 sub a & 100a lid 1 sub b sub 2° Wgh	53		32,77	5	27,77	0,00	0	Nee	5	-
b265_C	Koninginneweg 83	Woning	7,5	140703,28	471340,93	Nee		36,84	5	31,84	32	-	5	5		100 lid 1 Wgh	48,00	100a lid 1 sub a & 100a lid 1 sub b sub 2° Wgh	53		32,71	5	27,71	0,00	0	Nee	5	-
b265-2_A	Koninginneweg 83	Woning	1,5	140697,79	471347,16	Nee		34,84	5	29,84	30	-	5	5		100 lid 1 Wgh	48,00	100a lid 1 sub a & 100a lid 1 sub b sub 2° Wgh	53		31,59	5	26,59	0,00	0	Nee	5	-
b265-2_B	Koninginneweg 83	Woning	4,5	140697,79	471347,16	Nee		35,50	5	30,50	31	-	5	5		100 lid 1 Wgh	48,00	100a lid 1 sub a & 100a lid 1 sub b sub 2° Wgh	53		31,27	5	26,27	0,00	0	Nee	5	-
b265-2_C	Koninginneweg 83	Woning	7,5	140697,79	471347,16	Nee		35,70	5	30,70	31	-	5	5		100 lid 1 Wgh	48,00	100a lid 1 sub a & 100a lid 1 sub b sub 2° Wgh	53		31,15	5	26,15	0,00	0	Nee	5	-
b265-3_A	Koninginneweg 83	Woning	1,5	140693,29	471353,25	Nee		34,82	5	29,82	30	-	5	5		100 lid 1 Wgh	48,00	100a lid 1 sub a & 100a lid 1 sub b sub 2° Wgh	53		29,28	5	24,28	0,00	0	Nee	5	-
b265-3_B	Koninginneweg 83	Woning	4,5	140693,29	471353,25	Nee		35,08	5	30,08	30	-	5	5		100 lid 1 Wgh	48,00	100a lid 1 sub a & 100a lid 1 sub b sub 2° Wgh	53		28,76	5	23,76	0,00	0	Nee	5	-
b265-3_C	Koninginneweg 83	Woning	7,5	140693,29	471353,25	Nee		35,41	5	30,41	30	-	5	5		100 lid 1 Wgh	48,00	100a lid 1 sub a & 100a lid 1 sub b sub 2° Wgh	53		28,88	5	23,88	0,00	0	Nee	5	-
b265-1_A	Koninginneweg 83	Woning	1,5	140707,90	471334,67	Nee		37,47	5	32,47	32	-	5	5		100 lid 1 Wgh	48,00	100a lid 1 sub a & 100a lid 1 sub b sub 2° Wgh	53		34,52	5	29,52	0,00	0	Nee	5	-
b265-1_B	Koninginneweg 83	Woning	4,5	140707,90	471334,67	Nee		37,10	5	32,10	32	-	5	5		100 lid 1 Wgh	48,00	100a lid 1 sub a & 100a lid 1 sub b sub 2° Wgh	53		34,11	5	29,11	0,00	0	Nee	5	-
b265-1_C	Koninginneweg 83	Woning	7,5	140707,90	471334,67	Nee		37,55	5	32,55	33	-	5	5		100 lid 1 Wgh	48,00	100a lid 1 sub a & 100a lid 1 sub b sub 2° Wgh	53		34,44	5	29,44	0,00	0	Nee	5	-
b258_B	Koninginneweg 88a	Woning	4,5	140810,67	471071,65	Nee		37,48	5	32,48	32	-	5	5		100 lid 1 Wgh	48,00	100a lid 1 sub a & 100a lid 1 sub b sub 2° Wgh	53		37,32	5	32,32	0,00	0	Nee	5	-
b258_C	Koninginneweg 88a	Woning	7,5	140810,67	471071,65	Nee		41,25	5	36,25	36	-	5	5		100 lid 1 Wgh	48,00	100a lid 1 sub a & 100a lid 1 sub b sub 2° Wgh	53		38,51	5	33,51	0,00	0	Nee	5	-
b262_A	Koninginneweg 89	Woning	1,5	140713,64	471328,84	Nee		39,32	5	34,32	34	-	5	5		100 lid 1 Wgh	48,00	100a lid 1 sub a & 100a lid 1 sub b sub 2° Wgh	53		35,57	5	30,57	0,00	0	Nee	5	-
b262_B	Koninginneweg 89	Woning	4,5	140713,64	471328,84	Nee		38,61	5	33,61	34	-	5	5		100 lid 1 Wgh	48,00	100a lid 1 sub a & 100a lid 1 sub b sub 2° Wgh	53		34,87	5	29,87	0,00	0	Nee	5	-
b262_C	Koninginneweg 89	Woning	7,5	140713,64	471328,84	Nee		39,21	5	34,21	34	-	5	5		100 lid 1 Wgh	48,00	100a lid 1 sub a & 100a lid 1 sub b sub 2° Wgh	53		35,49	5	30,49	0,00	0	Nee	5	-
b259_B	Koninginneweg 90	Woning	4,5	140813,74	471059,86	Nee		38,60	5	33,60	34	-	5	5		100 lid 1 Wgh	48,00	100a lid 1 sub a & 100a lid 1 sub b sub 2° Wgh	53		38,29	5	33,29	0,00	0	Nee	5	-
b259_C	Koninginneweg 90	Woning	7,5	140813,74	471059,86	Nee		41,06	5	36,06	36	-	5	5		100 lid 1 Wgh	48,00	100a lid 1 sub a & 100a lid 1 sub b sub 2° Wgh	53		39,64	5	34,64	0,00	0	Nee	5	-
b263_A	Koninginneweg 91	Woning	1,5	140719,34	471321,56	Nee		40,25	5	35,25	35	-	5	5		100 lid 1 Wgh	48,00	100a lid 1 sub a & 100a lid 1 sub b sub 2° Wgh	53		36,85	5	31,85	0,00	0	Nee	5	-
b263_B	Koninginneweg 91	Woning	4,5	140719,34	471321,56	Nee		39,83	5	34,83	35	-	5	5		100 lid 1 Wgh	48,00	100a lid 1 sub a & 100a lid 1 sub b sub 2° Wgh	53		36,42	5	31,42	0,00	0	Nee	5	-
b263_C	Koninginneweg 91	Woning	7,5	140719,34	471321,56	Nee		40,50	5	35,50	35	-	5	5		100 lid 1 Wgh	48,00	100a lid 1 sub a & 100a lid 1 sub b sub 2° Wgh	53		37,13	5	32,13	0,00	0	Nee	5	-
b260_B	Koninginneweg 92	Woning	4,5	140815,33	471051,74	Nee		31,98	5	26,98	27	-	5	5		100 lid 1 Wgh	48,00	100a lid 1 sub a & 100a lid 1 sub b sub 2° Wgh	53		36,22	5	31,22	0,00	0	Nee	5	-
b260_C	Koninginneweg 92	Woning	7,5	140815,33	471051,74	Nee		35,12	5	30,12	30	-	5	5		100 lid 1 Wgh	48,00	100a lid 1 sub a & 100a lid 1 sub b sub 2° Wgh	53		37,40	5	32,40	0,00	0	Nee	5	-
b196_B	Koninginneweg 94	Woning	4,5	140816,58	471045,29	Nee		30,94	5	25,94	26	-	5	5		100 lid 1 Wgh	48,00	100a lid 1 sub a & 100a lid 1 sub b sub 2° Wgh	53		28,82	5	23,82	0,00	0	Nee	5	-
b196_C	Koninginneweg 94	Woning	7,5	140816,58	471045,29	Nee		33,73	5	28,73	29	-	5	5		100 lid 1 Wgh	48,00	100a lid 1 sub a & 100a lid 1 sub b sub 2° Wgh	53		29,53	5	24,53	0,00	0	Nee	5	-
b196_D	Koninginneweg 94	Woning	10,5	140816,58	471045,29	Nee		39,45	5	34,45	34	-	5	5		100 lid 1 Wgh	48,00	100a lid 1 sub a & 100a lid 1 sub b sub 2° Wgh	53		31,05	5	26,05	0,00	0	Nee	5	-
b264_A	Koninginneweg 95	Woning	1,5	140725,62	471312,12	Nee		40,55	5	35,55	36	-	5	5		100 lid 1 Wgh	48,00	100a lid 1 sub a & 100a lid 1 sub b sub 2° Wgh	53		37,01	5	32,01	0,00	0	Nee	5	-
b264_B	Koninginneweg 95	Woning	4,5	140725,62	471312,12	Nee		40,49	5	35,49	35	-	5	5		100 lid 1 Wgh	48,00	100a lid 1 sub a & 100a lid 1 sub b sub 2° Wgh	53		36,95	5	31,95	0,00	0	Nee	5	-
b264_C	Koninginneweg 95	Woning	7,5	140725,62	471312,12	Nee		41,48	5	36,48	36	-	5	5		100 lid 1 Wgh	48,00	100a lid 1 sub a & 100a lid 1 sub b sub 2° Wgh	53		38,03	5	33,03	0,00	0	Nee	5	-
b182_B	Koninginneweg 96a	Woning	4,5	140818,06	471037,68	Nee		30,75	5	25,75	26	-	5	5		100 lid 1 Wgh	48,00	100a lid 1 sub a & 100a lid 1 sub b sub 2° Wgh	53		29,39	5	24,39	0,00	0	Nee	5	-
b736_C	Koninginneweg 96b	Woning	7,5	140818,28	471036,57	Nee		33,19	5	28,19	28	-	5	5		100 lid 1 Wgh	48,00	100a lid 1 sub a & 100a lid 1 sub b sub 2° Wgh	53		29,98	5	24,98	0,00	0	Nee	5	-
b154_A	Koninginneweg 98a	Woning	1,5	140820,39	471031,93	Nee		28,74	5	23,74	24	-	5	5		100 lid 1 Wgh	48,00	100a lid 1 sub a & 100a lid 1 sub b sub 2° Wgh	53		26,92	5	21,92	0,00	0	Nee	5	-
b737_B	Koninginneweg 98b	Woning	4,5	140820,52	471031,28	Nee		29,85	5	24,85	25	-	5	5		100 lid 1 Wgh	48,00	100a lid 1 sub a & 100a lid 1 sub b sub 2° Wgh	53		27,15	5	22,15	0,00	0	Nee	5	-
b738_C	Koninginneweg 98c	Woning	7,5	140820,57	471031,00	Nee		31,59	5	26,59	27	-	5	5		100 lid 1 Wgh	48,00	100a lid 1 sub a & 100a lid 1 sub b sub 2° Wgh	53		27,85	5	22,85	0,00	0	Nee	5	-
b738_D	Koninginneweg 98c	Woning	10,5	140820,57	471031,00	Nee		35,23	5	30,23	30	-	5	5		100 lid 1 Wgh	48,00	100a lid 1 sub a & 100a lid 1 sub b sub 2° Wgh	53		29,30	5	24,30	0,00	0	Nee	5	-
b596_A	Korte Noorderweg 10	Woning	1,5	140900,25	471127,64	Nee		65,38	5	60,38	60	-	5	5		100 lid 3 Wgh	60,38	100a lid 1 sub a & 100a lid 2 Wgh	65		61,28	5	56,28	-4,10	-4	Nee	5	-
b596_B	Korte Noorderweg 10	Woning	4,5	140900,25	471127,64	Nee		65,12	5	60,12	60	-	5	5		100 lid 3 Wgh	60,12	100a lid 1 sub a & 100a lid 2 Wgh	65		61,13	5	56,13	-3,99	-4	Nee	5	-
b596_C	Korte Noorderweg 10	Woning	7,5	140900,25	471127,64	Nee		64,52	5	59,52	60	-	5	5		100 lid 3 Wgh	59,52	100a lid 1 sub a & 100a lid 2 Wgh	65		60,66	5	55,66	-3,86	-4	Nee	5	-
b829_A	Korte Noorderweg 12	Woning	1,5	140901,26	471126,84	Nee		64,21	5	59,21	59	-	5	5		100 lid 3 Wgh	59,21	100a lid 1 sub a & 100a lid 2 Wgh	64		60,14	5	55,14	-4,07	-4	Nee	5	-
b829_B	Korte Noorderweg 12	Woning	4,5	140901,26	471126,84	Nee		64,00	5	59,00	59	-	5	5		100 lid 3 Wgh	59,00	100a lid 1 sub a & 100a lid 2 Wgh	64		60,03	5	55,03	-3,97	-4	Nee	5	-
b829_C	Korte Noorderweg 12	Woning	7,5	140901,26	471126,84	Nee		63,39	5	58,39	58	-	5	5		100 lid 3 Wgh	58,39	100a lid 1 sub a & 100a lid 2 Wgh	63		59,58	5	54,58	-3,81	-4	Nee	5	-
b612_A	Korte Noorderweg 27g	Woning	1,5	140912,63	471225,35	Nee		34,30	5	29,30	29	-	5	5		100 lid 1 Wgh	48,00	100a lid 1 sub a & 100a lid 1 sub b sub 2° Wgh	53		30,64	5	25,64	0,00	0	Nee	5	-
b612_B	Korte Noorderweg 27g	Woning	4,5	140912,63	471225,35	Nee		39,39	5	34,39	34	-	5	5		100 lid 1 Wgh	48,00	100a lid 1 sub a & 100a lid 1 sub b sub 2° Wgh	53		34,84	5	29,84	0,00	0	Nee	5	-
b612_C	Korte Noorderweg 27g	Woning	7,5	140912,63	471225,35	Nee		45,69	5	40,69	41	-	5	5		100 lid 1 Wgh	48,00	100a lid 1 sub a & 100a lid 1 sub b sub 2° Wgh	53		41,37	5	36,37	0,00	0	Nee	5	-
b612-1_A	Korte Noorderweg 27g	Woning	1,5	140911,17	471219,58	Nee		34,65	5	29,65	30	-	5	5		100 lid 1 Wgh	48,00	100a lid 1 sub a & 100a lid 1 sub b sub 2° Wgh	53		30,90	5	25,90	0,00	0	Nee	5	-
b612-1_B	Korte Noorderweg 27g	Woning	4,5	140911,17	471219,58	Nee		40,18	5	35,18	35	-	5	5		100 lid 1 Wgh	48,00	100a lid 1 sub a & 100a lid 1 sub b sub 2° Wgh	53		35,65	5	30,65	0,00	0	Nee	5	-
b612-1_C	Korte Noorderweg 27g	Woning	7,5	140911,17	471219,58	Nee		46,69	5	41,69	42	-	5	5		100 lid 1 Wgh	48,00	100a lid 1 sub a & 100a lid 1 sub b sub 2° Wgh	53		42,30	5	37,30	0,00	0	Nee	5	-
b844_A	Langgewenst - controlepunt	Woning	1,5	140620,47	471109,57	Nee		7,02	5	2,02	2	-	5	5		100 lid 1 Wgh	48,00	100a lid 1 sub a & 100a lid 1 sub b sub 2° Wgh	53		5,00	5	0,00	0,00	0	Nee	5	-
b844_B	Langgewenst - controlepunt	Woning	4,5	140620,47	471109,57	Nee		24,00	5	19,00	19	-	5	5		100 lid 1 Wgh	48,00	100a lid 1 sub a & 100a lid 1 sub b sub 2° Wgh	53		20,76	5	15,76	0,00	0	Nee	5	-
b844_C	Langgewenst - controlepunt	Woning	7,5	140620,47	471109,57	Nee		24,38	5	19,38	19	-	5	5		100 lid 1 Wgh	48,00	100a lid 1 sub a & 100a lid 1 sub b sub 2° Wgh	53		21,02	5	16,02	0,00	0	Nee	5	-
b844_D	Langgewenst - controlepunt	Woning	10,5	140620,47	471109,57	Nee		25,22	5	20,22	20	-	5	5		100 lid 1 Wgh	48,00	100a lid 1 sub a & 100a lid 1 sub b sub 2° Wgh	53		21,70	5	16,70	0,00	0	Nee	5	-
b844_E	Langgewenst - controlepunt	Woning	13,5	140620,47	471109,57	Nee		25,95	5	20,95	21	-	5	5		100 lid 1 Wgh	48,00	100a lid 1 sub a & 100a lid 1 sub b sub 2° Wgh	53		21,92	5	16,92	0,00	0	Nee	5	-
b845_A	Langgewenst - controlepunt	Woning	1,5	140617,84	471113,28	Nee		1,04	5	0,00	0	-	5	5		100 lid 1 Wgh	48,00	100a lid 1 sub a & 100a lid 1 sub b sub 2° Wgh	53		0,29	5	-4,71	0,00	0	Nee	5	-
b845_B	Langgewenst - controlepunt	Woning	4,5	140617,84	471113,28	Nee		22,77	5	17,77	18	-	5	5		100 lid 1 Wgh	48,00	100a lid 1 sub a & 100a lid 1 sub b sub 2° Wgh	53		20,21	5	15,21	0,00	0	Nee	5	-
b845_C	Langgewenst - controlepunt	Woning	7,5	140617,84	471113,28	Nee		23,12	5	18,12	18	-	5	5		100 lid 1 Wgh	48,00	100a lid 1 sub a & 100a lid 1 sub b sub 2° Wgh	53		20,46	5	15,46	0,00	0	Nee	5	-
b845_D	Langgewenst - controlepunt	Woning	10,5	140617,84	471113,28	Nee		23,99	5	18,99	19	-	5	5		100 lid 1 Wgh	48,00	100a lid 1 sub a & 100a lid 1 sub b sub 2° Wgh	53		21,38	5	16,38	0,00	0	Nee	5	-
b845_E	Langgewenst - controlepunt	Woning	13,5	140617,84	471113,28	Nee		24,47	5	19,47	19	-	5	5		100 lid 1 Wgh	48,00	100a lid 1 sub a & 100a lid 1 sub b sub 2° Wgh	53		21,33	5	16,33	0,00	0	Nee	5	-
b846_A	Langgewenst - controlepunt	Woning	1,5	140616,58	471118,02	Nee		1,78	5	0,00	0	-	5	5		100 lid 1 Wgh	48,00	100a lid 1 sub a & 100a lid 1 sub b sub 2° Wgh	53		0,00	5	-5,00	0,00	0	Nee	5	-
b846_B	Langgewenst - controlepunt	Woning	4,5	140616,58	471118,02	Nee		22,15	5	17,15	17	-	5	5		100 lid 1 Wgh	48,00	100a lid 1 sub a & 100a lid 1 sub b sub 2° Wgh	53		19,91	5	14,91	0,00	0	Nee	5	-
b846_C	Langgewenst - controlepunt	Woning	7,5	140616,58	471118,02	Nee		22,30	5	17,30	17	-	5	5		100 lid 1 Wgh	48,00	100a lid 1 sub a & 100a lid 1 sub b sub 2° Wgh	53		20,04	5	15,04	0,00	0	Nee	5	-
b846_D	Langgewenst - controlepunt	Woning	10,5	140616,58	471118,02	Nee		23,18	5	18,18	18	-	5	5		100 lid 1 Wgh	48,00	100a lid 1 sub a & 100a lid 1 sub b sub 2° Wgh	53		20,93	5	15,93	0,00	0	Nee	5	-
b846_E	Langgewenst - controlepunt	Woning	13,5	140616,58	471118,02	Nee		23,68	5	18,68	19	-	5	5		100 lid 1 Wgh	48,00	100a lid 1 sub a & 100a lid 1 sub b sub 2° Wgh	53		21,19	5	16,19	0,00	0	Nee	5	-
b847_A	Langgewenst - controlepunt	Woning	1,5	140615,17	471123,87	Nee		0,33	5	0,00	0	-	5	5		100 lid 1 Wgh	48,00	100a lid 1 sub a & 100a lid 1 sub b sub 2° Wgh	53		0,00	5	-5,00	0,00	0	Nee	5	-
b847_B	Langgewenst - controlepunt	Woning	4,5	140615,17	471123,87	Nee		21,60	5	16,60	17	-	5	5		100 lid 1 Wgh	48,00	100a lid 1 sub a & 100a lid 1 sub b sub 2° Wgh	53		19,40	5	14,40	0,00	0	Nee	5	-
b847_C	Langgewenst - controlepunt	Woning	7,5	140615,17	471123,87	Nee		21,64	5	16,64	17	-	5	5		100 lid 1 Wgh	48,00	100a lid 1 sub a & 100a lid 1 sub b sub 2° Wgh	53		19,51	5	14,51	0,00	0	Nee	5	-
b847_D	Langgewenst - controlepunt	Woning	10,5	140615,17	471123,87	Nee		22,63	5	17,63	18	-	5	5		100 lid 1 Wgh	48,00	100a lid 1 sub a & 100a lid 1 sub b sub 2° Wgh	53		20,50	5	15,50	0,00	0	Nee	5	-

								HEERSENDE SITUATIE								Normstelling krachtens Wet geluidhinder en/of Besluit geluidhinder					TOEKOMSTIGE SITUATIE (ZONDER MAATREGELEN)							
Rekenpunt ID	Adres/omschrijving rekenpunt	Type bestemming	Rekenhoogte [m]	X	Y	Sanering [ja/nee]	-	L_{den} [dB]	110 lid g Wet geluidhinder ex 3.4 lid 1 Rmg2012 [dB]	L_{den} - 110 lid g ex 3.4 lid 1 Rmg2012 [dB]	L_{den} afgerond - 110 lid g Wgh [dB]	Eerder vastgestelde hogere waarde [dB]	Toegepaste aftrek conform hogere waardenbesluit [dB]	110 lid g Wet geluidhinder ex 3.4 lid 2 Rmg2012 [dB]	-	Aansturingsartikel ten hoogste toelaatbare geluidbelasting Wet geluidhinder/ Besluit geluidhinder	Ten hoogste toelaatbare geluidbelasting [dB]	Aansturingsartikel maximaal vast te stellen hogere waarde geluidsbelasting Wet geluidhinder/Besluit geluidhinder	Maximaal vast te stellen hogere waarde [dB]	-	L_{den} [dB]	110 lid g Wet geluidhinder ex 3.4 lid 2 Rmg2012 [dB]	L_{den} - 110 lid g t.b.v. verschil-berekening [dB]	ΔL zonder maatregelen t.b.v. verschil-berekening [dB]	ΔL zonder maatregelen t.b.v. verschilberekening afgerond [dB]	Reconstructie in de zin van de Wet geluidhinder? [ja/nee]	110 lid g Wet geluidhinder ex 3.4 lid 1 Rmg2012 [dB]	Vast te stellen hogere waarde zonder aanvullende maatregelen [dB]
b847_E	Langgewenst - controlepunt	Woning	13,5	140615,17	471123,87	Nee		23,39	5	18,39	18	-	5	5		100 lid 1 Wgh	48,00	100a lid 1 sub a & 100a lid 1 sub b sub 2° Wgh	53		20,66	5	15,66	0,00	0	Nee	5	-
b778_D	Langgewenst 101	Woning	10,5	140638,04	471115,04	Nee		29,58	5	24,58	25	-	5	5		100 lid 1 Wgh	48,00	100a lid 1 sub a & 100a lid 1 sub b sub 2° Wgh	53		28,43	5	23,43	0,00	0	Nee	5	-
b781_D	Langgewenst 103	Woning	10,5	140639,63	471117,22	Nee		29,72	5	24,72	25	-	5	5		100 lid 1 Wgh	48,00	100a lid 1 sub a & 100a lid 1 sub b sub 2° Wgh	53		28,64	5	23,64	0,00	0	Nee	5	-
b818_D	Langgewenst 105	Woning	10,5	140641,88	471120,30	Nee		29,75	5	24,75	25	-	5	5		100 lid 1 Wgh	48,00	100a lid 1 sub a & 100a lid 1 sub b sub 2° Wgh	53		28,76	5	23,76	0,00	0	Nee	5	-
b819_D	Langgewenst 107	Woning	10,5	140644,76	471124,25	Nee		30,96	5	25,96	26	-	5	5		100 lid 1 Wgh	48,00	100a lid 1 sub a & 100a lid 1 sub b sub 2° Wgh	53		29,58	5	24,58	0,00	0	Nee	5	-
b820_D	Langgewenst 109	Woning	10,5	140647,92	471128,57	Nee		31,18	5	26,18	26	-	5	5		100 lid 1 Wgh	48,00	100a lid 1 sub a & 100a lid 1 sub b sub 2° Wgh	53		29,95	5	24,95	0,00	0	Nee	5	-
b786_A	Langgewenst 11	Woning	1,5	140645,36	471125,07	Nee		29,05	5	24,05	24	-	5	5		100 lid 1 Wgh	48,00	100a lid 1 sub a & 100a lid 1 sub b sub 2° Wgh	53		26,72	5	21,72	0,00	0	Nee	5	-
b821_D	Langgewenst 111	Woning	10,5	140652,76	471135,19	Nee		31,63	5	26,63	27	-	5	5		100 lid 1 Wgh	48,00	100a lid 1 sub a & 100a lid 1 sub b sub 2° Wgh	53		29,49	5	24,49	0,00	0	Nee	5	-
b822_D	Langgewenst 113	Woning	10,5	140655,77	471139,33	Nee		32,29	5	27,29	27	-	5	5		100 lid 1 Wgh	48,00	100a lid 1 sub a & 100a lid 1 sub b sub 2° Wgh	53		30,07	5	25,07	0,00	0	Nee	5	-
b823_D	Langgewenst 115	Woning	10,5	140661,66	471147,40	Nee		33,50	5	28,50	29	-	5	5		100 lid 1 Wgh	48,00	100a lid 1 sub a & 100a lid 1 sub b sub 2° Wgh	53		31,27	5	26,27	0,00	0	Nee	5	-
b824_D	Langgewenst 117	Woning	10,5	140664,95	471151,90	Nee		33,84	5	28,84	29	-	5	5		100 lid 1 Wgh	48,00	100a lid 1 sub a & 100a lid 1 sub b sub 2° Wgh	53		31,81	5	26,81	0,00	0	Nee	5	-
b825_D	Langgewenst 119	Woning	10,5	140671,44	471160,80	Nee		34,75	5	29,75	30	-	5	5		100 lid 1 Wgh	48,00	100a lid 1 sub a & 100a lid 1 sub b sub 2° Wgh	53		32,46	5	27,46	0,00	0	Nee	5	-
b826_D	Langgewenst 121	Woning	10,5	140674,68	471165,23	Nee		35,65	5	30,65	31	-	5	5		100 lid 1 Wgh	48,00	100a lid 1 sub a & 100a lid 1 sub b sub 2° Wgh	53		33,30	5	28,30	0,00	0	Nee	5	-
b827_D	Langgewenst 123	Woning	10,5	140682,39	471175,78	Nee		37,03	5	32,03	32	-	5	5		100 lid 1 Wgh	48,00	100a lid 1 sub a & 100a lid 1 sub b sub 2° Wgh	53		35,10	5	30,10	0,00	0	Nee	5	-
b828_D	Langgewenst 125	Woning	10,5	140685,49	471180,02	Nee		38,43	5	33,43	33	-	5	5		100 lid 1 Wgh	48,00	100a lid 1 sub a & 100a lid 1 sub b sub 2° Wgh	53		36,44	5	31,44	0,00	0	Nee	5	-
b764_E	Langgewenst 127	Woning	13,5	140625,72	471107,15	Nee		26,53	5	21,53	22	-	5	5		100 lid 1 Wgh	48,00	100a lid 1 sub a & 100a lid 1 sub b sub 2° Wgh	53		22,71	5	17,71	0,00	0	Nee	5	-
b771_E	Langgewenst 129	Woning	13,5	140632,27	471108,49	Nee		28,00	5	23,00	23	-	5	5		100 lid 1 Wgh	48,00	100a lid 1 sub a & 100a lid 1 sub b sub 2° Wgh	53		26,14	5	21,14	0,00	0	Nee	5	-
b787_A	Langgewenst 13	Woning	1,5	140647,25	471127,66	Nee		29,16	5	24,16	24	-	5	5		100 lid 1 Wgh	48,00	100a lid 1 sub a & 100a lid 1 sub b sub 2° Wgh	53		26,95	5	21,95	0,00	0	Nee	5	-
b772_E	Langgewenst 130	Woning	13,5	140635,72	471111,87	Nee		30,54	5	25,54	26	-	5	5		100 lid 1 Wgh	48,00	100a lid 1 sub a & 100a lid 1 sub b sub 2° Wgh	53		30,10	5	25,10	0,00	0	Nee	5	-
b779_E	Langgewenst 131	Woning	13,5	140637,98	471114,97	Nee		30,99	5	25,99	26	-	5	5		100 lid 1 Wgh	48,00	100a lid 1 sub a & 100a lid 1 sub b sub 2° Wgh	53		29,36	5	24,36	0,00	0	Nee	5	-
b780_E	Langgewenst 133	Woning	13,5	140639,63	471117,23	Nee		31,21	5	26,21	26	-	5	5		100 lid 1 Wgh	48,00	100a lid 1 sub a & 100a lid 1 sub b sub 2° Wgh	53		29,59	5	24,59	0,00	0	Nee	5	-
b788_A	Langgewenst 15	Woning	1,5	140653,36	471136,02	Nee		29,63	5	24,63	25	-	5	5		100 lid 1 Wgh	48,00	100a lid 1 sub a & 100a lid 1 sub b sub 2° Wgh	53		27,33	5	22,33	0,00	0	Nee	5	-
b789_A	Langgewenst 17	Woning	1,5	140655,39	471138,80	Nee		30,82	5	25,82	26	-	5	5		100 lid 1 Wgh	48,00	100a lid 1 sub a & 100a lid 1 sub b sub 2° Wgh	53		28,43	5	23,43	0,00	0	Nee	5	-
b790_A	Langgewenst 19	Woning	1,5	140662,21	471148,15	Nee		31,99	5	26,99	27	-	5	5		100 lid 1 Wgh	48,00	100a lid 1 sub a & 100a lid 1 sub b sub 2° Wgh	53		29,68	5	24,68	0,00	0	Nee	5	-
b791_A	Langgewenst 21	Woning	1,5	140664,44	471151,21	Nee		32,12	5	27,12	27	-	5	5		100 lid 1 Wgh	48,00	100a lid 1 sub a & 100a lid 1 sub b sub 2° Wgh	53		29,86	5	24,86	0,00	0	Nee	5	-
b792_A	Langgewenst 23	Woning	1,5	140671,89	471161,41	Nee		32,73	5	27,73	28	-	5	5		100 lid 1 Wgh	48,00	100a lid 1 sub a & 100a lid 1 sub b sub 2° Wgh	53		30,41	5	25,41	0,00	0	Nee	5	-
b793_A	Langgewenst 25	Woning	1,5	140674,08	471164,41	Nee		33,42	5	28,42	28	-	5	5		100 lid 1 Wgh	48,00	100a lid 1 sub a & 100a lid 1 sub b sub 2° Wgh	53		31,11	5	26,11	0,00	0	Nee	5	-
b794_A	Langgewenst 27	Woning	1,5	140682,91	471176,49	Nee		34,67	5	29,67	30	-	5	5		100 lid 1 Wgh	48,00	100a lid 1 sub a & 100a lid 1 sub b sub 2° Wgh	53		33,16	5	28,16	0,00	0	Nee	5	-
b795_A	Langgewenst 29	Woning	1,5	140684,85	471179,16	Nee		34,92	5	29,92	30	-	5	5		100 lid 1 Wgh	48,00	100a lid 1 sub a & 100a lid 1 sub b sub 2° Wgh	53		33,30	5	28,30	0,00	0	Nee	5	-
b84_B	Langgewenst 2a	Woning	4,5	140698,42	471014,57	Nee		25,87	5	20,87	21	-	5	5		100 lid 1 Wgh	48,00	100a lid 1 sub a & 100a lid 1 sub b sub 2° Wgh	53		23,08	5	18,08	0,00	0	Nee	5	-
b765_B	Langgewenst 31	Woning	4,5	140625,46	471107,19	Nee		23,93	5	18,93	19	-	5	5		100 lid 1 Wgh	48,00	100a lid 1 sub a & 100a lid 1 sub b sub 2° Wgh	53		20,93	5	15,93	0,00	0	Nee	5	-
b768_B	Langgewenst 33	Woning	4,5	140632,24	471108,46	Nee		25,70	5	20,70	21	-	5	5		100 lid 1 Wgh	48,00	100a lid 1 sub a & 100a lid 1 sub b sub 2° Wgh	53		25,42	5	20,42	0,00	0	Nee	5	-
b775_B	Langgewenst 35	Woning	4,5	140635,78	471111,96	Nee		28,18	5	23,18	23	-	5	5		100 lid 1 Wgh	48,00	100a lid 1 sub a & 100a lid 1 sub b sub 2° Wgh	53		28,72	5	23,72	0,00	0	Nee	5	-
b776_B	Langgewenst 37	Woning	4,5	140638,03	471115,03	Nee		28,35	5	23,35	23	-	5	5		100 lid 1 Wgh	48,00	100a lid 1 sub a & 100a lid 1 sub b sub 2° Wgh	53		27,54	5	22,54	0,00	0	Nee	5	-
b783_B	Langgewenst 39	Woning	4,5	140639,55	471117,12	Nee		28,43	5	23,43	23	-	5	5		100 lid 1 Wgh	48,00	100a lid 1 sub a & 100a lid 1 sub b sub 2° Wgh	53		27,67	5	22,67	0,00	0	Nee	5	-
b85_B	Langgewenst 4	Woning	4,5	140699,49	471017,63	Nee		25,70	5	20,70	21	-	5	5		100 lid 1 Wgh	48,00	100a lid 1 sub a & 100a lid 1 sub b sub 2° Wgh	53		23,01	5	18,01	0,00	0	Nee	5	-
b796_B	Langgewenst 41	Woning	4,5	140641,36	471119,61	Nee		28,49	5	23,49	23	-	5	5		100 lid 1 Wgh	48,00	100a lid 1 sub a & 100a lid 1 sub b sub 2° Wgh	53		25,85	5	20,85	0,00	0	Nee	5	-
b797_B	Langgewenst 43	Woning	4,5	140645,21	471124,87	Nee		29,83	5	24,83	25	-	5	5		100 lid 1 Wgh	48,00	100a lid 1 sub a & 100a lid 1 sub b sub 2° Wgh	53		27,15	5	22,15	0,00	0	Nee	5	-
b769_C	Langgewenst 45	Woning	7,5	140632,29	471108,50	Nee		26,04	5	21,04	21	-	5	5		100 lid 1 Wgh	48,00	100a lid 1 sub a & 100a lid 1 sub b sub 2° Wgh	53		25,13	5	20,13	0,00	0	Nee	5	-
b798_B	Langgewenst 45	Woning	4,5	140647,23	471127,63	Nee		30,00	5	25,00	25	-	5	5		100 lid 1 Wgh	48,00	100a lid 1 sub a & 100a lid 1 sub b sub 2° Wgh	53		27,62	5	22,62	0,00	0	Nee	5	-
b799_B	Langgewenst 47	Woning	4,5	140653,35	471136,01	Nee		30,33	5	25,33	25	-	5	5		100 lid 1 Wgh	48,00	100a lid 1 sub a & 100a lid 1 sub b sub 2° Wgh	53		27,99	5	22,99	0,00	0	Nee	5	-
b800_B	Langgewenst 49	Woning	4,5	140655,32	471138,70	Nee		31,13	5	26,13	26	-	5	5		100 lid 1 Wgh	48,00	100a lid 1 sub a & 100a lid 1 sub b sub 2° Wgh	53		28,60	5	23,60	0,00	0	Nee	5	-
b801_B	Langgewenst 51	Woning	4,5	140662,20	471148,14	Nee		32,13	5	27,13	27	-	5	5		100 lid 1 Wgh	48,00	100a lid 1 sub a & 100a lid 1 sub b sub 2° Wgh	53		29,72	5	24,72	0,00	0	Nee	5	-
b802_B	Langgewenst 53	Woning	4,5	140664,43	471151,19	Nee		32,18	5	27,18	27	-	5	5		100 lid 1 Wgh	48,00	100a lid 1 sub a & 100a lid 1 sub b sub 2° Wgh	53		29,87	5	24,87	0,00	0	Nee	5	-
b803_B	Langgewenst 55	Woning	4,5	140671,82	471161,32	Nee		32,73	5	27,73	28	-	5	5		100 lid 1 Wgh	48,00	100a lid 1 sub a & 100a lid 1 sub b sub 2° Wgh	53		30,38	5	25,38	0,00	0	Nee	5	-
b804_B	Langgewenst 57	Woning	4,5	140674,08	471164,41	Nee		33,38	5	28,38	28	-	5	5		100 lid 1 Wgh	48,00	100a lid 1 sub a & 100a lid 1 sub b sub 2° Wgh	53		31,03	5	26,03	0,00	0	Nee	5	-
b805_B	Langgewenst 59	Woning	4,5	140682,88	471176,45	Nee		34,57	5	29,57	30	-	5	5		100 lid 1 Wgh	48,00	100a lid 1 sub a & 100a lid 1 sub b sub 2° Wgh	53		33,01	5	28,01	0,00	0	Nee	5	-
b806_B	Langgewenst 61	Woning	4,5	140684,77	471179,04	Nee		34,82	5	29,82	30	-	5	5		100 lid 1 Wgh	48,00	100a lid 1 sub a & 100a lid 1 sub b sub 2° Wgh	53		33,15	5	28,15	0,00	0	Nee	5	-
b766_C	Langgewenst 63	Woning	7,5	140625,11	471107,26	Nee		24,42	5	19,42	19	-	5	5		100 lid 1 Wgh	48,00	100a lid 1 sub a & 100a lid 1 sub b sub 2° Wgh	53		21,20	5	16,20	0,00	0	Nee	5	-
b774_C	Langgewenst 67	Woning	7,5	140635,80	471111,99	Nee		28,39	5	23,39	23	-	5	5		100 lid 1 Wgh	48,00	100a lid 1 sub a & 100a lid 1 sub b sub 2° Wgh	53		28,49	5	23,49	0,00	0	Nee	5	-
b777_C	Langgewenst 69	Woning	7,5	140638,07	471115,08	Nee		28,60	5	23,60	24	-	5	5		100 lid 1 Wgh	48,00	100a lid 1 sub a & 100a lid 1 sub b sub 2° Wgh	53		27,47	5	22,47	0,00	0	Nee	5	-
b784_A	Langgewenst 7	Woning	1,5	140639,62	471117,21	Nee		27,38	5	22,38	22	-	5	5		100 lid 1 Wgh	48,00	100a lid 1 sub a & 100a lid 1 sub b sub 2° Wgh	53		27,49	5	22,49	0,00	0	Nee	5	-
b782_C	Langgewenst 71	Woning	7,5	140639,60	471117,19	Nee		28,68	5	23,68	24	-	5	5		100 lid 1 Wgh	48,00	100a lid 1 sub a & 100a lid 1 sub b sub 2° Wgh	53		27,64	5	22,64	0,00	0	Nee	5	-
b807_C	Langgewenst 73	Woning	7,5	140641,32	471119,54	Nee		28,70	5	23,70	24	-	5	5		100 lid 1 Wgh	48,00	100a lid 1 sub a & 100a lid 1 sub b sub 2° Wgh	53		26,08	5	21,08	0,00	0	Nee	5	-
b808_C	Langgewenst 75	Woning	7,5	140645,30	471124,98	Nee		30,03	5	25,03	25	-	5	5		100 lid 1 Wgh	48,00	100a lid 1 sub a & 100a lid 1 sub b sub 2° Wgh	53		27,31	5	22,31	0,00	0	Nee	5	-
b809_C	Langgewenst 77	Woning	7,5	140647,24	471127,64	Nee		30,22	5	25,22	25	-	5	5		100 lid 1 Wgh	48,00	100a lid 1 sub a & 100a lid 1 sub b sub 2° Wgh	53		27,69	5	22,69	0,00	0	Nee	5	-
b810_C	Langgewenst 79	Woning	7,5	140653,31	471135,96	Nee		30,56	5	25,56	26	-	5	5		100 lid 1 Wgh	48,00	100a lid 1 sub a & 100a lid 1 sub b sub 2° Wgh	53		28,29	5	23,29	0,00	0	Nee	5	-
b811_C	Langgewenst 81	Woning	7,5	140655,32	471138,71	Nee		31,25	5	26,25	26	-	5	5		100 lid 1 Wgh	48,00	100a lid 1 sub a & 100a lid 1 sub b sub 2° Wgh	53		28,84	5	23,84	0,00	0	Nee	5	-
b812_C	Langgewenst 83	Woning	7,5	140662,15	471148,07	Nee		32,32	5	27,32	27	-	5	5		100 lid 1 Wgh	48,00	100a lid 1 sub a & 100a lid 1 sub b sub 2° Wgh	53		30,02	5	25,02	0,00	0	Nee	5	-
b813_C	Langgewenst 85	Woning	7,5	140664,56	471151,38	Nee		32,43	5	27,43	27	-	5	5		100 lid 1 Wgh	48,00	100a lid 1 sub a & 100a lid 1 sub b sub 2° Wgh	53		30,49	5	25,49	0,00	0	Nee	5	-
b814_C	Langgewenst 87	Woning	7,5	140671,80	471161,29	Nee		33,22	5	28,22	28	-	5	5		100 lid 1 Wgh	48,00	100a lid 1 sub a & 100a lid 1 sub b sub 2° Wgh	53		31,19	5	26,19	0,00	0	Nee	5	-
b815_C	Langgewenst 89	Woning	7,5	140674,02	471164,33	Nee		33,88	5	28,88	29	-	5	5		100 lid 1 Wgh	48,00	100a lid 1 sub a & 100a lid 1 sub b sub 2° Wgh	53		31,91	5	26,91	0,00	0	Nee	5	-
b785_A	Langgewenst 9	Woning	1,5	140641,45	471119,72	Nee		27,44	5	22,44	22	-	5	5		100 lid 1 Wgh	48,00	100a lid 1 sub a & 100a lid 1 sub b sub 2° Wgh	53		25,12	5	20,12	0,00	0	Nee	5	-
b816_C	Langgewenst 91	Woning	7,5	140682,93	471176,52	Nee		35,25	5	30,25	30	-	5	5		100 lid 1 Wgh	48,00	100a lid 1 sub a & 100a lid 1 sub b sub 2° Wgh	53		33,82	5	28,82	0,00	0	Nee	5	-
b817_C	Langgewenst 93	Woning	7,5	140684,63	471178,84	Nee		35,85	5	30,85	31	-	5	5		100 lid 1 Wgh	48,00	100a lid 1 sub a & 100a lid 1 sub b sub 2° Wgh	53		34,22	5	29,22	0,00	0	Nee	5	-
b767_D	Langgewenst 95	Woning	10,5	140625,28	471107,22	Nee		25,21	5	20,21	20	-	5	5		100 lid 1 Wgh	48,00	100a lid 1 sub a & 100a lid 1 sub b sub 2° Wgh	53		21,88	5	16,88	0,00	0	Nee	5	-
b770_D	Langgewenst 97	Woning	10,5	140632,32	471108,51	Nee		26,82	5	21,82	22	-	5	5		100 lid 1 Wgh	48,00	100a lid 1 sub a & 100a lid 1 sub b sub 2° Wgh	53		25,56	5	20,56	0,00	0	Nee	5	-
b773_D	Langgewenst 99	Woning	10,5	140635,81	471112,00	Nee		29,31	5	24,31	24	-	5	5		100 lid 1 Wgh	48,00	100a lid 1 sub a & 100a lid 1 sub b sub 2° Wgh	53		29,29	5	24,29	0,00	0	Nee	5	-
b246_B	Larenseweg 10a	Woning	4,5	141028,27	471065,11	Nee		63,12	5	58,12	58	-	5	5		100 lid 3 Wgh	58,12	100a lid 1 sub a & 100a lid 2 Wgh	63		62,80	5	57,80	-0,32	0	Nee	5	-
b246_C	Larenseweg 10a	Woning	7,5	141028,27	471065,11	Nee		62,64	5	57,64	58	-	5	5		100 lid 3 Wgh	57,64	100a lid 1 sub a & 100a lid 2 Wgh	63		62,30	5	57,30	-0,34	0	Nee	5	-
b673_A	Larenseweg 12a	Woning	1,5	141031,80	471065,62	Nee		63,16	5	58,16	58	-	5	5		100 lid 3 Wgh	58,16	100a lid 1 sub a & 100a lid 2 Wgh	63		62,85	5	57,85	-0,31	0	Nee	5	-
b673_B	Larenseweg 12a	Woning	4,5	141031,80	471065,62	Nee		63,07	5	58,07	58	-	5	5		100 lid 3 Wgh	58,07	100a lid 1 sub a & 100a lid 2 Wgh	63		62,77	5	57,77	-0,30	0	Nee	5	-
b173_A	Larenseweg 1b	Woning	1,5	141003,20	471075,42	Nee		61,83	5	56,83	57	-	5	5		100 lid 3 Wgh	56,83	100a lid 1 sub a & 100a lid 2 Wgh	62		61,33	5	56,33	-0,50	0	Nee	5	-
b173_B	Larenseweg 1b	Woning	4,5	141003,20	471075,42	Nee		61,91	5	56,91	57	-	5	5		100 lid 3 Wgh	56,91	100a lid 1 sub a & 100a lid 2 Wgh	62		61,38	5	56,38	-0,53	-1	Nee	5	-
b173_C	Larenseweg 1b	Woning	7,5	141003,20	471075,42	Nee		61,59	5	56,59	57	-	5	5		100 lid 3 Wgh	56,59	100a lid 1 sub a & 100a lid 2 Wgh	62		61,05	5	56,05	-0,54	-1	Nee	5	-
b174_A	Larenseweg 1c	Woning	1,5	141008,09	471076,03	Nee		61,92	5	56,92	57	-	5	5		100 lid 3 Wgh	56,92	100a lid 1 sub a & 100a lid 2 Wgh	62		61,50	5	56,50	-0,42	0	Nee	5	-
b174_B	Larenseweg 1c	Woning	4,5	141008,09	471076,03	Nee		61,99	5	56,99	57	-	5	5		100 lid 3 Wgh	56,99	100a lid 1 sub a & 100a lid 2 Wgh	62		61,55	5	56,55	-0,44	0	Nee	5	-
b174_C	Larenseweg 1c	Woning	7,5	141008,09	471076,03	Nee		61,66	5	56,66	57	-	5	5		100 lid 3 Wgh	56,66	100a lid 1 sub a & 100a lid 2 Wgh	62		61,21	5	56,21	-0,45	0	Nee	5	-
b242_A	Larenseweg 2a	Woning	1,5	141008,24	471046,19	Nee		51,30	5	46,30	46	-	5	5		100 lid 1 Wgh	48,00	100a lid 1 sub a & 100a lid 1 sub b sub 2° Wgh	53		48,52	5	43,52	0,00	0	Nee	5	-
b242_B	Larenseweg 2a	Woning	4,5	141008,24	471046,19	Nee		52,74	5	47,74	48	-	5	5		100 lid 1 Wgh	48,00	100a lid 1 sub a & 100a lid 1 sub b sub 2° Wgh	53		49,92	5	44,92	0,00	0	Nee	5	-
b672_A	Larenseweg 2a	Woning	1,5	141002,27	471058,34	Nee		59,28	5	54,28	54	-	5	5		100 lid 3 Wgh	54,28	100a lid 1 sub a & 100a lid 2 Wgh	59		58,26	5	53,26	-1,02	-1	Nee	5	-
b672_B	Larenseweg 2a	Woning	4,5	141002,27	471058,34	Nee		59,55	5	54,55	55	-	5	5		100 lid 3 Wgh	54,55	100a lid 1 sub a & 100a lid 2 Wgh	60		58,42	5	53,42	-1,13	-1	Nee	5	-
b243_A	Larenseweg 4a	Woning	1,5	141013,79	471063,33	Nee		63,56	5	58,56	59	-	5	5		100 lid 3 Wgh	58,56	100a lid 1 sub a & 100a lid 2 Wgh	64		63,17	5	58,17	-0,39	0	Nee	5	-
b243_B	Larenseweg 4a	Woning	4,5	141013,79	471063,33	Nee		63,46	5	58,46	58	-	5	5		100 lid 3 Wgh	58,46	100a lid 1 sub a & 100a lid 2 Wgh	63		63,05	5	58,05	-0,41	0	Nee	5	-
b240_B	Larenseweg 5abc (#3)	Woning	4,5	141015,64	471077,13	Nee		62,05	5	57,05	57	-	5	5		100 lid 3 Wgh	57,05	100a lid 1 sub a & 100a lid 2 Wgh	62		61,68	5	56,68	-0,37	0	Nee	5	-
b240_C	Larenseweg 5abc (#3)	Woning	7,5	141015,64	471077,13	Nee		61,73	5	56,73	57	-	5	5		100 lid 3 Wgh	56,73	100a lid 1 sub a & 100a lid 2 Wgh	62		61,36	5	56,36	-0,37	0	Nee	5	-
b244_A	Larenseweg 6	Woning	1,5	141018,78	471063,84	Nee		63,35	5	58,35	58	-	5	5		100 lid 3 Wgh	58,35	100a lid 1 sub a & 100a lid 2 Wgh	63		62,98	5	57,98	-0,37	0	Nee	5	-
b244_B	Larenseweg 6	Woning	4,5	141018,78	471063,84	Nee		63,26	5	58,26	58	-	5	5		100 lid 3 Wgh	58,26	100a lid 1 sub a & 100a lid 2 Wgh	63		62,88	5	57,88	-0,38	0	Nee	5	-
b198_A	Larenseweg 7	Woning	1,5	141023,06	471078,00	Nee		62,10	5	57,10	57	-	5	5		100 lid 3 Wgh	57,10	100a lid 1 sub a & 100a lid 2 Wgh	62		61,78	5	56,78	-0,32	0	Nee	5	-
b198_B	Larenseweg 7	Woning	4,5	141023,06	471078,00	Nee		62,14	5	57,14	57	-	5	5		100 lid 3 Wgh	57,14	100a lid 1 sub a & 100a lid 2 Wgh	62		61,81	5	56,81	-0,33	0	Nee	5	-
b198_C	Larenseweg 7	Woning	7,5	141023,06	471078,00	Nee		61,80	5	56,80	57	-	5	5		100 lid 3 Wgh	56,80	100a lid 1 sub a & 100a lid 2 Wgh	62		61,47	5	56,47	-0,33	0	Nee	5	-
b245_B	Larenseweg 8a	Woning	4,5	141023,05	471064,43	Nee		63,21	5	58,21	58	-	5	5		100 lid 3 Wgh	58,21	100a lid 1 sub a & 100a lid 2 Wgh	63		62,87	5	57,87	-0,34	0	Nee	5	-
b245_C	Larenseweg 8a	Woning	7,5	141023,05	471064,43	Nee		62,71	5	57,71	58	-	5	5		100 lid 3 Wgh	57,71	100a lid 1 sub a & 100a lid 2 Wgh	63		62,35	5	57,35	-0,36	0	Nee	5	-
b674_A	Larenseweg 9	Woning	1,5	141029,02	471078,77	Nee		62,20	5	57,20	57	-	5	5		100 lid 3 Wgh	57,20	100a lid 1 sub a & 100a lid 2 Wgh	62		61,88	5	56,88	-0,32	0	Nee	5	-
b674_B	Larenseweg 9	Woning	4,5	141029,02	471078,77	Nee		62,27	5	57,27	57	-	5	5		100 lid 3 Wgh	57,27	100a lid 1 sub a & 100a lid 2 Wgh	62		61,94	5	56,94	-0,33	0	Nee	5	-
b116_B	Leeuwenstraat 21a	Woning	4,5	140804,86	470884,83	Nee		21,66	5	16,66	17	-	5	5		100 lid 1 Wgh	48,00	100a lid 1 sub a & 100a lid 1 sub b sub 2° Wgh	53		19,19	5	14,19	0,00	0	Nee	5	-
b391_B	Leeuwenstraat 21a	Woning	4,5	140810,27	470879,48	Nee		21,17	5	16,17	16	-	5	5		100 lid 1 Wgh	48,00	100a lid 1 sub a & 100a lid 1 sub b sub 2° Wgh	53		18,16	5	13,16	0,00	0	Nee	5	-
b392_B	Leeuwenstraat 21a	Woning	4,5	140807,99	470872,67	Nee		20,95	5	15,95	16	-	5	5		100 lid 1 Wgh	48,00	100a lid 1 sub a & 100a lid 1 sub b sub 2° Wgh	53		17,97	5	12,97	0,00	0	Nee	5	-
b111_B	Leeuwenstraat 25	Woning	4,5	140791,16	470884,50	Nee		21,78	5	16,78	17	-	5	5		100 lid 1 Wgh	48,00	100a lid 1 sub a & 100a lid 1 sub b sub 2° Wgh	53		19,45	5	14,45	0,00	0	Nee	5	-
b200_B	Leeuwenstraat 27a	Woning	4,5	140786,34	470884,36	Nee		22,02	5	17,02	17	-	5	5		100 lid 1 Wgh	48,00	100a lid 1 sub a & 100a lid 1 sub b sub 2° Wgh	53		19,72	5	14,72	0,00	0	Nee	5	-
b236_B	Leeuwenstraat 28	Woning	4,5	140811,60	470897,43	Nee		18,75	5	13,75	14	-	5	5		100 lid 1 Wgh	48,00	100a lid 1 sub a & 100a lid 1 sub b sub 2° Wgh	53		16,44	5	11,44	0,00	0	Nee	5	-
b236_C	Leeuwenstraat 28	Woning	7,5	140811,60	470897,43	Nee		19,10	5	14,10	14	-	5	5		100 lid 1 Wgh	48,00	100a lid 1 sub a & 100a lid 1 sub b sub 2° Wgh	53		16,81	5	11,81	0,00	0	Nee	5	-
b117_B	Leeuwenstraat 31a	Woning	4,5	140776,56	470884,12	Nee		21,94	5	16,94	17	-	5	5		100 lid 1 Wgh	48,00	100a lid 1 sub a & 100a lid 1 sub b sub 2° Wgh	53		19,69	5	14,69	0,00	0	Nee	5	-
b213_B	Leeuwenstraat 33a en 33b (#2)	Woning	4,5	140762,24	470883,97	Nee		21,57	5	16,57	17	-	5	5		100 lid 1 Wgh	48,00	100a lid 1 sub a & 100a lid 1 sub b sub 2° Wgh	53		19,32	5	14,32	0,00	0	Nee	5	-
b213_C	Leeuwenstraat 33a en 33b (#2)	Woning	7,5	140762,24	470883,97	Nee		21,68	5	16,68	17	-	5	5		100 lid 1 Wgh	48,00	100a lid 1 sub a & 100a lid 1 sub b sub 2° Wgh	53		19,39	5	14,39	0,00	0	Nee	5	-
b147_B	Leeuwenstraat 34	Woning	4,5	140795,09	470893,11	Nee		21,20	5	16,20	16	-	5	5		100 lid 1 Wgh	48,00	100a lid 1 sub a & 100a lid 1 sub b sub 2° Wgh	53		18,83	5	13,83	0,00	0	Nee	5	-
b147_C	Leeuwenstraat 34	Woning	7,5	140795,09	470893,11	Nee		21,30	5	16,30	16	-	5	5		100 lid 1 Wgh	48,00	100a lid 1 sub a & 100a lid 1 sub b sub 2° Wgh	53		18,92	5	13,92	0,00	0	Nee	5	-
b150_B	Leeuwenstraat 36A	Woning	4,5	140786,88	470891,71	Nee		21,17	5	16,17	16	-	5	5		100 lid 1 Wgh	48,00	100a lid 1 sub a & 100a lid 1 sub b sub 2° Wgh	53		18,84	5	13,84	0,00	0	Nee	5	-
b150_C	Leeuwenstraat 36A	Woning	7,5	140786,88	470891,71	Nee		21,35	5	16,35	16	-	5	5		100 lid 1 Wgh	48,00	100a lid 1 sub a & 100a lid 1 sub b sub 2° Wgh	53		18,87	5	13,87	0,00	0	Nee	5	-
b237_B	Leeuwenstraat 38a en 38b (#2)	Woning	4,5	140779,12	470892,28	Nee		20,69	5	15,69	16	-	5	5		100 lid 1 Wgh	48,00	100a lid 1 sub a & 100a lid 1 sub b sub 2° Wgh	53		18,57	5	13,57	0,00	0	Nee	5	-
b237_C	Leeuwenstraat 38a en 38b (#2)	Woning	7,5	140779,12	470892,28	Nee		21,01	5	16,01	16	-	5	5		100 lid 1 Wgh	48,00	100a lid 1 sub a & 100a lid 1 sub b sub 2° Wgh	53		18,62	5	13,62	0,00	0	Nee	5	-
b214_B	Leeuwenstraat 39a	Woning	4,5	140750,45	470883,63	Nee		21,80	5	16,80	17	-	5	5		100 lid 1 Wgh	48,00	100a lid 1 sub a & 100a lid 1 sub b sub 2° Wgh	53		19,53	5	14,53	0,00	0	Nee	5	-
b214_C	Leeuwenstraat 39a	Woning	7,5	140750,45	470883,63	Nee		21,98	5	16,98	17	-	5	5		100 lid 1 Wgh	48,00	100a lid 1 sub a & 100a lid 1 sub b sub 2° Wgh	53		19,73	5	14,73	0,00	0	Nee	5	-
b146_B	Leeuwenstraat 40	Woning	4,5	140774,21	470893,70	Nee		20,27	5	15,27	15	-	5	5		100 lid 1 Wgh	48,00	100a lid 1 sub a & 100a lid 1 sub b sub 2° Wgh	53		18,29	5	13,29	0,00	0	Nee	5	-
b146_C	Leeuwenstraat 40	Woning	7,5	140774,21	470893,70	Nee		20,56	5	15,56	16	-	5	5		100 lid 1 Wgh	48,00	100a lid 1 sub a & 100a lid 1 sub b sub 2° Wgh	53		18,38	5	13,38	0,00	0	Nee	5	-
b165_B	Leeuwenstraat 42a	Woning	4,5	140768,90	470892,02	Nee		20,34	5	15,34	15	-	5	5		100 lid 1 Wgh	48,00	100a lid 1 sub a & 100a lid 1 sub b sub 2° Wgh	53		18,38	5	13,38	0,00	0	Nee	5	-
b165_C	Leeuwenstraat 42a	Woning	7,5	140768,90	470892,02	Nee		20,71	5	15,71	16	-	5	5		100 lid 1 Wgh	48,00	100a lid 1 sub a & 100a lid 1 sub b sub 2° Wgh	53		18,63	5	13,63	0,00	0	Nee	5	-
b390_B	Leeuwenstraat 46	Woning	4,5	140760,73	470892,36	Nee		19,96	5	14,96	15	-	5	5		100 lid 1 Wgh	48,00	100a lid 1 sub a & 100a lid 1 sub b sub 2° Wgh	53		17,42	5	12,42	0,00	0	Nee	5	-
b390_C	Leeuwenstraat 46	Woning	7,5	140760,73	470892,36	Nee		20,24	5	15,24	15	-	5	5		100 lid 1 Wgh	48,00	100a lid 1 sub a & 100a lid 1 sub b sub 2° Wgh	53		17,67	5	12,67	0,00	0	Nee	5	-
b188_B	Leeuwenstraat 52abc (#3)	Woning	4,5	140751,93	470892,30	Nee		19,77	5	14,77	15	-	5	5		100 lid 1 Wgh	48,00	100a lid 1 sub a & 100a lid 1 sub b sub 2° Wgh	53		17,35	5	12,35	0,00	0	Nee	5	-
b188_C	Leeuwenstraat 52abc (#3)	Woning	7,5	140751,93	470892,30	Nee		20,08	5	15,08	15	-	5	5		100 lid 1 Wgh	48,00	100a lid 1 sub a & 100a lid 1 sub b sub 2° Wgh	53		17,53	5	12,53	0,00	0	Nee	5	-
b238_B	Leeuwenstraat 54a	Woning	4,5	140747,39	470892,27	Nee		19,65	5	14,65	15	-	5	5		100 lid 1 Wgh	48,00	100a lid 1 sub a & 100a lid 1 sub b sub 2° Wgh	53		17,36	5	12,36	0,00	0	Nee	5	-
b238_C	Leeuwenstraat 54a	Woning	7,5	140747,39	470892,27	Nee		20,10	5	15,10	15	-	5	5		100 lid 1 Wgh	48,00	100a lid 1 sub a & 100a lid 1 sub b sub 2° Wgh	53		17,60	5	12,60	0,00	0	Nee	5	-
b444_A	Melkpad 11	Woning	1,5	140522,38	471020,44	Nee		17,14	5	12,14	12	-	5	5		100 lid 1 Wgh	48,00	100a lid 1 sub a & 100a lid 1 sub b sub 2° Wgh	53		14,18	5	9,18	0,00	0	Nee	5	-
b444_B	Melkpad 11	Woning	4,5	140522,38	471020,44	Nee		18,27	5	13,27	13	-	5	5		100 lid 1 Wgh	48,00	100a lid 1 sub a & 100a lid 1 sub b sub 2° Wgh	53		15,37	5	10,37	0,00	0	Nee	5	-
b444_C	Melkpad 11	Woning	7,5	140522,38	471020,44	Nee		20,86	5	15,86	16	-	5	5		100 lid 1 Wgh	48,00	100a lid 1 sub a & 100a lid 1 sub b sub 2° Wgh	53		17,87	5	12,87	0,00	0	Nee	5	-
b563_A	Melkpad 11	Woning	1,5	140523,21	471015,38	Nee		15,12	5	10,12	10	-	5	5		100 lid 1 Wgh	48,00	100a lid 1 sub a & 100a lid 1 sub b sub 2° Wgh	53		12,59	5	7,59	0,00	0	Nee	5	-
b563_B	Melkpad 11	Woning	4,5	140523,21	471015,38	Nee		15,41	5	10,41	10	-	5	5		100 lid 1 Wgh	48,00	100a lid 1 sub a & 100a lid 1 sub b sub 2° Wgh	53		13,10	5	8,10	0,00	0	Nee	5	-
b563_C	Melkpad 11	Woning	7,5	140523,21	471015,38	Nee		20,66	5	15,66	16	-	5	5		100 lid 1 Wgh	48,00	100a lid 1 sub a & 100a lid 1 sub b sub 2° Wgh	53		18,45	5	13,45	0,00	0	Nee	5	-
b443_A	Melkpad 13	Woning	1,5	140515,78	471021,49	Nee		18,42	5	13,42	13	-	5	5		100 lid 1 Wgh	48,00	100a lid 1 sub a & 100a lid 1 sub b sub 2° Wgh	53		15,75	5	10,75	0,00	0	Nee	5	-
b443_B	Melkpad 13	Woning	4,5	140515,78	471021,49	Nee		19,50	5	14,50	15	-	5	5		100 lid 1 Wgh	48,00	100a lid 1 sub a & 100a lid 1 sub b sub 2° Wgh	53		16,85	5	11,85	0,00	0	Nee	5	-
b443_C	Melkpad 13	Woning	7,5	140515,78	471021,49	Nee		21,66	5	16,66	17	-	5	5		100 lid 1 Wgh	48,00	100a lid 1 sub a & 100a lid 1 sub b sub 2° Wgh	53		18,82	5	13,82	0,00	0	Nee	5	-
b549_A	Melkpad 14	Woning	1,5	140457,55	471097,85	Nee		7,75	5	2,75	3	-	5	5		100 lid 1 Wgh	48,00	100a lid 1 sub a & 100a lid 1 sub b sub 2° Wgh	53		6,17	5	1,17	0,00	0	Nee	5	-
b549_B	Melkpad 14	Woning	4,5	140457,55	471097,85	Nee		11,19	5	6,19	6	-	5	5		100 lid 1 Wgh	48,00	100a lid 1 sub a & 100a lid 1 sub b sub 2° Wgh	53		9,20	5	4,20	0,00	0	Nee	5	-
b549_C	Melkpad 14	Woning	7,5	140457,55	471097,85	Nee		18,20	5	13,20	13	-	5	5		100 lid 1 Wgh	48,00	100a lid 1 sub a & 100a lid 1 sub b sub 2° Wgh	53		16,32	5	11,32	0,00	0	Nee	5	-
b445_A	Melkpad 14a,14b (#2)	Woning	1,5	140529,36	471021,29	Nee		18,57	5	13,57	14	-	5	5		100 lid 1 Wgh	48,00	100a lid 1 sub a & 100a lid 1 sub b sub 2° Wgh	53		15,88	5	10,88	0,00	0	Nee	5	-
b445_B	Melkpad 14a,14b (#2)	Woning	4,5	140529,36	471021,29	Nee		19,67	5	14,67	15	-	5	5		100 lid 1 Wgh	48,00	100a lid 1 sub a & 100a lid 1 sub b sub 2° Wgh	53		16,91	5	11,91	0,00	0	Nee	5	-
b445_C	Melkpad 14a,14b (#2)	Woning	7,5	140529,36	471021,29	Nee		22,00	5	17,00	17	-	5	5		100 lid 1 Wgh	48,00	100a lid 1 sub a & 100a lid 1 sub b sub 2° Wgh	53		19,36	5	14,36	0,00	0	Nee	5	-
b565_A	Melkpad 14a,14b (#2)	Woning	1,5	140526,53	471018,86	Nee		0,00	5	0,00	0	-	5	5		100 lid 1 Wgh	48,00	100a lid 1 sub a & 100a lid 1 sub b sub 2° Wgh	53		0,00	5	-5,00	0,00	0	Nee	5	-
b565_B	Melkpad 14a,14b (#2)	Woning	4,5	140526,53	471018,86	Nee		2,07	5	0,00	0	-	5	5		100 lid 1 Wgh	48,00	100a lid 1 sub a & 100a lid 1 sub b sub 2° Wgh	53		0,00	5	-5,00	0,00	0	Nee	5	-
b565_C	Melkpad 14a,14b (#2)	Woning	7,5	140526,53	471018,86	Nee		18,84	5	13,84	14	-	5	5		100 lid 1 Wgh	48,00	100a lid 1 sub a & 100a lid 1 sub b sub 2° Wgh	53		16,77	5	11,77	0,00	0	Nee	5	-
b446_A	Melkpad 14c1	Woning	1,5	140534,43	471020,99	Nee		18,80	5	13,80	14	-	5	5		100 lid 1 Wgh	48,00	100a lid 1 sub a & 100a lid 1 sub b sub 2° Wgh	53		15,86	5	10,86	0,00	0	Nee	5	-
b446_B	Melkpad 14c1	Woning	4,5	140534,43	471020,99	Nee		19,64	5	14,64	15	-	5	5		100 lid 1 Wgh	48,00	100a lid 1 sub a & 100a lid 1 sub b sub 2° Wgh	53		16,79	5	11,79	0,00	0	Nee	5	-
b446_C	Melkpad 14c1	Woning	7,5	140534,43	471020,99	Nee		22,39	5	17,39	17	-	5	5		100 lid 1 Wgh	48,00	100a lid 1 sub a & 100a lid 1 sub b sub 2° Wgh	53		19,64	5	14,64	0,00	0	Nee	5	-
b447_B	Melkpad 14d,14e (#2)	Woning	4,5	140540,01	471020,66	Nee		19,66	5	14,66	15	-	5	5		100 lid 1 Wgh	48,00	100a lid 1 sub a & 100a lid 1 sub b sub 2° Wgh	53		16,70	5	11,70	0,00	0	Nee	5	-
b447_C	Melkpad 14d,14e (#2)	Woning	7,5	140540,01	471020,66	Nee		22,60	5	17,60	18	-	5	5		100 lid 1 Wgh	48,00	100a lid 1 sub a & 100a lid 1 sub b sub 2° Wgh	53		19,86	5	14,86	0,00	0	Nee	5	-

								HEERSENDE SITUATIE								Normstelling krachtens Wet geluidhinder en/of Besluit geluidhinder					TOEKOMSTIGE SITUATIE (ZONDER MAATREGELEN)							
Rekenpunt ID	Adres/omschrijving rekenpunt	Type bestemming	Rekenhoogte [m]	X	Y	Sanering [ja/nee]	-	L_{den} [dB]	110 lid g Wet geluidhinder ex 3.4 lid 1 Rmg2012 [dB]	L_{den} - 110 lid g ex 3.4 lid 1 Rmg2012 [dB]	L_{den} afgerond - 110 lid g Wgh [dB]	Eerder vastgestelde hogere waarde [dB]	Toegepaste aftrek conform hogere waardenbesluit [dB]	110 lid g Wet geluidhinder ex 3.4 lid 2 Rmg2012 [dB]	-	Aansturingsartikel ten hoogste toelaatbare geluidbelasting Wet geluidhinder/ Besluit geluidhinder	Ten hoogste toelaatbare geluidbelasting [dB]	Aansturingsartikel maximaal vast te stellen hogere waarde geluidsbelasting Wet geluidhinder/Besluit geluidhinder	Maximaal vast te stellen hogere waarde [dB]	-	L_{den} [dB]	110 lid g Wet geluidhinder ex 3.4 lid 2 Rmg2012 [dB]	L_{den} - 110 lid g t.b.v. verschil-berekening [dB]	ΔL zonder maatregelen t.b.v. verschil-berekening [dB]	ΔL zonder maatregelen t.b.v. verschilberekening afgerond [dB]	Reconstructie in de zin van de Wet geluidhinder? [ja/nee]	110 lid g Wet geluidhinder ex 3.4 lid 1 Rmg2012 [dB]	Vast te stellen hogere waarde zonder aanvullende maatregelen [dB]
b442_A	Melkpad 15	Woning	1,5	140510,48	471022,15	Nee		18,55	5	13,55	14	-	5	5		100 lid 1 Wgh	48,00	100a lid 1 sub a & 100a lid 1 sub b sub 2° Wgh	53		15,64	5	10,64	0,00	0	Nee	5	-
b442_B	Melkpad 15	Woning	4,5	140510,48	471022,15	Nee		19,69	5	14,69	15	-	5	5		100 lid 1 Wgh	48,00	100a lid 1 sub a & 100a lid 1 sub b sub 2° Wgh	53		16,78	5	11,78	0,00	0	Nee	5	-
b442_C	Melkpad 15	Woning	7,5	140510,48	471022,15	Nee		21,73	5	16,73	17	-	5	5		100 lid 1 Wgh	48,00	100a lid 1 sub a & 100a lid 1 sub b sub 2° Wgh	53		18,58	5	13,58	0,00	0	Nee	5	-
b441_A	Melkpad 17	Woning	1,5	140503,73	471022,79	Nee		18,08	5	13,08	13	-	5	5		100 lid 1 Wgh	48,00	100a lid 1 sub a & 100a lid 1 sub b sub 2° Wgh	53		15,49	5	10,49	0,00	0	Nee	5	-
b441_B	Melkpad 17	Woning	4,5	140503,73	471022,79	Nee		19,31	5	14,31	14	-	5	5		100 lid 1 Wgh	48,00	100a lid 1 sub a & 100a lid 1 sub b sub 2° Wgh	53		16,59	5	11,59	0,00	0	Nee	5	-
b441_C	Melkpad 17	Woning	7,5	140503,73	471022,79	Nee		21,38	5	16,38	16	-	5	5		100 lid 1 Wgh	48,00	100a lid 1 sub a & 100a lid 1 sub b sub 2° Wgh	53		18,16	5	13,16	0,00	0	Nee	5	-
b564_A	Melkpad 17	Woning	1,5	140501,00	471021,33	Nee		0,00	5	0,00	0	-	5	5		100 lid 1 Wgh	48,00	100a lid 1 sub a & 100a lid 1 sub b sub 2° Wgh	53		0,00	5	-5,00	0,00	0	Nee	5	-
b564_B	Melkpad 17	Woning	4,5	140501,00	471021,33	Nee		2,21	5	0,00	0	-	5	5		100 lid 1 Wgh	48,00	100a lid 1 sub a & 100a lid 1 sub b sub 2° Wgh	53		0,00	5	-5,00	0,00	0	Nee	5	-
b564_C	Melkpad 17	Woning	7,5	140501,00	471021,33	Nee		17,04	5	12,04	12	-	5	5		100 lid 1 Wgh	48,00	100a lid 1 sub a & 100a lid 1 sub b sub 2° Wgh	53		13,68	5	8,68	0,00	0	Nee	5	-
b001_B	Melkpad 2 Hilversum	Woning	4,5	140561,22	471034,19	Nee		24,49	5	19,49	19	-	5	5		100 lid 1 Wgh	48,00	100a lid 1 sub a & 100a lid 1 sub b sub 2° Wgh	53		21,74	5	16,74	0,00	0	Nee	5	-
b001_C	Melkpad 2 Hilversum	Woning	7,5	140561,22	471034,19	Nee		25,92	5	20,92	21	-	5	5		100 lid 1 Wgh	48,00	100a lid 1 sub a & 100a lid 1 sub b sub 2° Wgh	53		22,80	5	17,80	0,00	0	Nee	5	-
b002_B	Melkpad 2 Hilversum	Woning	4,5	140565,61	471037,31	Nee		25,32	5	20,32	20	-	5	5		100 lid 1 Wgh	48,00	100a lid 1 sub a & 100a lid 1 sub b sub 2° Wgh	53		22,93	5	17,93	0,00	0	Nee	5	-
b002_C	Melkpad 2 Hilversum	Woning	7,5	140565,61	471037,31	Nee		26,39	5	21,39	21	-	5	5		100 lid 1 Wgh	48,00	100a lid 1 sub a & 100a lid 1 sub b sub 2° Wgh	53		23,75	5	18,75	0,00	0	Nee	5	-
b561_A	Melkpad 25 1,2,3,4 (#4)	Woning	1,5	140445,21	471034,44	Nee		17,63	5	12,63	13	-	5	5		100 lid 1 Wgh	48,00	100a lid 1 sub a & 100a lid 1 sub b sub 2° Wgh	53		14,65	5	9,65	0,00	0	Nee	5	-
b561_B	Melkpad 25 1,2,3,4 (#4)	Woning	4,5	140445,21	471034,44	Nee		18,44	5	13,44	13	-	5	5		100 lid 1 Wgh	48,00	100a lid 1 sub a & 100a lid 1 sub b sub 2° Wgh	53		15,25	5	10,25	0,00	0	Nee	5	-
b561_C	Melkpad 25 1,2,3,4 (#4)	Woning	7,5	140445,21	471034,44	Nee		20,74	5	15,74	16	-	5	5		100 lid 1 Wgh	48,00	100a lid 1 sub a & 100a lid 1 sub b sub 2° Wgh	53		17,41	5	12,41	0,00	0	Nee	5	-
b562_A	Melkpad 25 1,2,3,4 (#4)	Woning	1,5	140448,91	471027,54	Nee		18,24	5	13,24	13	-	5	5		100 lid 1 Wgh	48,00	100a lid 1 sub a & 100a lid 1 sub b sub 2° Wgh	53		15,13	5	10,13	0,00	0	Nee	5	-
b562_B	Melkpad 25 1,2,3,4 (#4)	Woning	4,5	140448,91	471027,54	Nee		18,96	5	13,96	14	-	5	5		100 lid 1 Wgh	48,00	100a lid 1 sub a & 100a lid 1 sub b sub 2° Wgh	53		15,96	5	10,96	0,00	0	Nee	5	-
b562_C	Melkpad 25 1,2,3,4 (#4)	Woning	7,5	140448,91	471027,54	Nee		20,61	5	15,61	16	-	5	5		100 lid 1 Wgh	48,00	100a lid 1 sub a & 100a lid 1 sub b sub 2° Wgh	53		17,57	5	12,57	0,00	0	Nee	5	-
b559_A	Melkpad 25a1,2,3,4,5,6 (#6)	Woning	1,5	140434,88	471036,20	Nee		18,14	5	13,14	13	-	5	5		100 lid 1 Wgh	48,00	100a lid 1 sub a & 100a lid 1 sub b sub 2° Wgh	53		14,80	5	9,80	0,00	0	Nee	5	-
b559_B	Melkpad 25a1,2,3,4,5,6 (#6)	Woning	4,5	140434,88	471036,20	Nee		18,75	5	13,75	14	-	5	5		100 lid 1 Wgh	48,00	100a lid 1 sub a & 100a lid 1 sub b sub 2° Wgh	53		15,53	5	10,53	0,00	0	Nee	5	-
b559_C	Melkpad 25a1,2,3,4,5,6 (#6)	Woning	7,5	140434,88	471036,20	Nee		21,78	5	16,78	17	-	5	5		100 lid 1 Wgh	48,00	100a lid 1 sub a & 100a lid 1 sub b sub 2° Wgh	53		19,16	5	14,16	0,00	0	Nee	5	-
b560_A	Melkpad 25a1,2,3,4,5,6 (#6)	Woning	1,5	140428,49	471027,96	Nee		0,00	5	0,00	0	-	5	5		100 lid 1 Wgh	48,00	100a lid 1 sub a & 100a lid 1 sub b sub 2° Wgh	53		0,00	5	-5,00	0,00	0	Nee	5	-
b560_B	Melkpad 25a1,2,3,4,5,6 (#6)	Woning	4,5	140428,49	471027,96	Nee		6,11	5	1,11	1	-	5	5		100 lid 1 Wgh	48,00	100a lid 1 sub a & 100a lid 1 sub b sub 2° Wgh	53		4,64	5	-0,36	0,00	0	Nee	5	-
b560_C	Melkpad 25a1,2,3,4,5,6 (#6)	Woning	7,5	140428,49	471027,96	Nee		19,70	5	14,70	15	-	5	5		100 lid 1 Wgh	48,00	100a lid 1 sub a & 100a lid 1 sub b sub 2° Wgh	53		16,92	5	11,92	0,00	0	Nee	5	-
b556_A	Melkpad 27	Woning	1,5	140410,23	471050,21	Nee		17,15	5	12,15	12	-	5	5		100 lid 1 Wgh	48,00	100a lid 1 sub a & 100a lid 1 sub b sub 2° Wgh	53		14,23	5	9,23	0,00	0	Nee	5	-
b556_B	Melkpad 27	Woning	4,5	140410,23	471050,21	Nee		17,86	5	12,86	13	-	5	5		100 lid 1 Wgh	48,00	100a lid 1 sub a & 100a lid 1 sub b sub 2° Wgh	53		14,76	5	9,76	0,00	0	Nee	5	-
b557_A	Melkpad 27	Woning	1,5	140414,81	471044,05	Nee		17,27	5	12,27	12	-	5	5		100 lid 1 Wgh	48,00	100a lid 1 sub a & 100a lid 1 sub b sub 2° Wgh	53		14,40	5	9,40	0,00	0	Nee	5	-
b557_B	Melkpad 27	Woning	4,5	140414,81	471044,05	Nee		18,42	5	13,42	13	-	5	5		100 lid 1 Wgh	48,00	100a lid 1 sub a & 100a lid 1 sub b sub 2° Wgh	53		15,17	5	10,17	0,00	0	Nee	5	-
b558_A	Melkpad 27	Woning	1,5	140403,54	471047,47	Nee		0,00	5	0,00	0	-	5	5		100 lid 1 Wgh	48,00	100a lid 1 sub a & 100a lid 1 sub b sub 2° Wgh	53		0,00	5	-5,00	0,00	0	Nee	5	-
b558_B	Melkpad 27	Woning	4,5	140403,54	471047,47	Nee		5,33	5	0,33	0	-	5	5		100 lid 1 Wgh	48,00	100a lid 1 sub a & 100a lid 1 sub b sub 2° Wgh	53		4,03	5	-0,97	0,00	0	Nee	5	-
b393_A	Melkpad 2a1,2a2,2a3 (#3)	Woning	1,5	140555,08	471034,55	Nee		0,00	5	0,00	0	-	5	5		100 lid 1 Wgh	48,00	100a lid 1 sub a & 100a lid 1 sub b sub 2° Wgh	53		1,40	5	-3,60	0,00	0	Nee	5	-
b393_B	Melkpad 2a1,2a2,2a3 (#3)	Woning	4,5	140555,08	471034,55	Nee		21,94	5	16,94	17	-	5	5		100 lid 1 Wgh	48,00	100a lid 1 sub a & 100a lid 1 sub b sub 2° Wgh	53		19,35	5	14,35	0,00	0	Nee	5	-
b393_C	Melkpad 2a1,2a2,2a3 (#3)	Woning	7,5	140555,08	471034,55	Nee		23,29	5	18,29	18	-	5	5		100 lid 1 Wgh	48,00	100a lid 1 sub a & 100a lid 1 sub b sub 2° Wgh	53		20,42	5	15,42	0,00	0	Nee	5	-
b394_A	Melkpad 2b	Woning	1,5	140550,49	471034,89	Nee		0,00	5	0,00	0	-	5	5		100 lid 1 Wgh	48,00	100a lid 1 sub a & 100a lid 1 sub b sub 2° Wgh	53		0,00	5	-5,00	0,00	0	Nee	5	-
b394_B	Melkpad 2b	Woning	4,5	140550,49	471034,89	Nee		2,90	5	0,00	0	-	5	5		100 lid 1 Wgh	48,00	100a lid 1 sub a & 100a lid 1 sub b sub 2° Wgh	53		3,59	5	-1,41	0,00	0	Nee	5	-
b394_C	Melkpad 2b	Woning	7,5	140550,49	471034,89	Nee		22,50	5	17,50	17	-	5	5		100 lid 1 Wgh	48,00	100a lid 1 sub a & 100a lid 1 sub b sub 2° Wgh	53		19,66	5	14,66	0,00	0	Nee	5	-
b436_B	Melkpad 4	Woning	4,5	140540,72	471035,43	Nee		3,47	5	0,00	0	-	5	5		100 lid 1 Wgh	48,00	100a lid 1 sub a & 100a lid 1 sub b sub 2° Wgh	53		3,61	5	-1,39	0,00	0	Nee	5	-
b437_B	Melkpad 6	Woning	4,5	140533,42	471035,63	Nee		2,85	5	0,00	0	-	5	5		100 lid 1 Wgh	48,00	100a lid 1 sub a & 100a lid 1 sub b sub 2° Wgh	53		2,77	5	-2,23	0,00	0	Nee	5	-
b438_A	Melkpad 8a	Woning	1,5	140524,29	471035,95	Nee		0,00	5	0,00	0	-	5	5		100 lid 1 Wgh	48,00	100a lid 1 sub a & 100a lid 1 sub b sub 2° Wgh	53		0,00	5	-5,00	0,00	0	Nee	5	-
b438_B	Melkpad 8a	Woning	4,5	140524,29	471035,95	Nee		3,88	5	0,00	0	-	5	5		100 lid 1 Wgh	48,00	100a lid 1 sub a & 100a lid 1 sub b sub 2° Wgh	53		3,99	5	-1,01	0,00	0	Nee	5	-
b438_C	Melkpad 8a	Woning	7,5	140524,29	471035,95	Nee		22,36	5	17,36	17	-	5	5		100 lid 1 Wgh	48,00	100a lid 1 sub a & 100a lid 1 sub b sub 2° Wgh	53		19,66	5	14,66	0,00	0	Nee	5	-
b566_A	Melkpad 8a	Woning	1,5	140527,90	471038,62	Nee		15,85	5	10,85	11	-	5	5		100 lid 1 Wgh	48,00	100a lid 1 sub a & 100a lid 1 sub b sub 2° Wgh	53		13,36	5	8,36	0,00	0	Nee	5	-
b566_B	Melkpad 8a	Woning	4,5	140527,90	471038,62	Nee		16,57	5	11,57	12	-	5	5		100 lid 1 Wgh	48,00	100a lid 1 sub a & 100a lid 1 sub b sub 2° Wgh	53		14,15	5	9,15	0,00	0	Nee	5	-
b566_C	Melkpad 8a	Woning	7,5	140527,90	471038,62	Nee		22,41	5	17,41	17	-	5	5		100 lid 1 Wgh	48,00	100a lid 1 sub a & 100a lid 1 sub b sub 2° Wgh	53		20,01	5	15,01	0,00	0	Nee	5	-
b439_A	Melkpad 8b	Woning	1,5	140518,96	471036,41	Nee		0,00	5	0,00	0	-	5	5		100 lid 1 Wgh	48,00	100a lid 1 sub a & 100a lid 1 sub b sub 2° Wgh	53		0,00	5	-5,00	0,00	0	Nee	5	-
b439_B	Melkpad 8b	Woning	4,5	140518,96	471036,41	Nee		4,00	5	0,00	0	-	5	5		100 lid 1 Wgh	48,00	100a lid 1 sub a & 100a lid 1 sub b sub 2° Wgh	53		4,43	5	-0,57	0,00	0	Nee	5	-
b439_C	Melkpad 8b	Woning	7,5	140518,96	471036,41	Nee		21,54	5	16,54	17	-	5	5		100 lid 1 Wgh	48,00	100a lid 1 sub a & 100a lid 1 sub b sub 2° Wgh	53		18,67	5	13,67	0,00	0	Nee	5	-
b440_A	Melkpad 8c	Woning	1,5	140512,93	471037,03	Nee		0,00	5	0,00	0	-	5	5		100 lid 1 Wgh	48,00	100a lid 1 sub a & 100a lid 1 sub b sub 2° Wgh	53		0,00	5	-5,00	0,00	0	Nee	5	-
b440_B	Melkpad 8c	Woning	4,5	140512,93	471037,03	Nee		3,07	5	0,00	0	-	5	5		100 lid 1 Wgh	48,00	100a lid 1 sub a & 100a lid 1 sub b sub 2° Wgh	53		4,27	5	-0,73	0,00	0	Nee	5	-
b440_C	Melkpad 8c	Woning	7,5	140512,93	471037,03	Nee		21,18	5	16,18	16	-	5	5		100 lid 1 Wgh	48,00	100a lid 1 sub a & 100a lid 1 sub b sub 2° Wgh	53		18,06	5	13,06	0,00	0	Nee	5	-
b555_A	Melkpad 8c	Woning	1,5	140510,50	471042,11	Nee		0,00	5	0,00	0	-	5	5		100 lid 1 Wgh	48,00	100a lid 1 sub a & 100a lid 1 sub b sub 2° Wgh	53		0,00	5	-5,00	0,00	0	Nee	5	-
b555_B	Melkpad 8c	Woning	4,5	140510,50	471042,11	Nee		2,85	5	0,00	0	-	5	5		100 lid 1 Wgh	48,00	100a lid 1 sub a & 100a lid 1 sub b sub 2° Wgh	53		0,65	5	-4,35	0,00	0	Nee	5	-
b555_C	Melkpad 8c	Woning	7,5	140510,50	471042,11	Nee		18,70	5	13,70	14	-	5	5		100 lid 1 Wgh	48,00	100a lid 1 sub a & 100a lid 1 sub b sub 2° Wgh	53		15,66	5	10,66	0,00	0	Nee	5	-
b112_A	Mgr. Van de Weteringstraat 25	Woning	1,5	140861,39	470754,64	Nee		17,08	5	12,08	12	-	5	5		100 lid 1 Wgh	48,00	100a lid 1 sub a & 100a lid 1 sub b sub 2° Wgh	53		13,67	5	8,67	0,00	0	Nee	5	-
b112_B	Mgr. Van de Weteringstraat 25	Woning	4,5	140861,39	470754,64	Nee		21,61	5	16,61	17	-	5	5		100 lid 1 Wgh	48,00	100a lid 1 sub a & 100a lid 1 sub b sub 2° Wgh	53		18,52	5	13,52	0,00	0	Nee	5	-
b113_A	Mgr. Van de Weteringstraat 27	Woning	1,5	140871,60	470756,52	Nee		15,61	5	10,61	11	-	5	5		100 lid 1 Wgh	48,00	100a lid 1 sub a & 100a lid 1 sub b sub 2° Wgh	53		12,50	5	7,50	0,00	0	Nee	5	-
b113_B	Mgr. Van de Weteringstraat 27	Woning	4,5	140871,60	470756,52	Nee		20,14	5	15,14	15	-	5	5		100 lid 1 Wgh	48,00	100a lid 1 sub a & 100a lid 1 sub b sub 2° Wgh	53		17,49	5	12,49	0,00	0	Nee	5	-
b166_A	Mgr. Van de Weteringstraat 28 en 28a (#2)	Woning	1,5	140882,90	470737,54	Nee		20,21	5	15,21	15	-	5	5		100 lid 1 Wgh	48,00	100a lid 1 sub a & 100a lid 1 sub b sub 2° Wgh	53		17,55	5	12,55	0,00	0	Nee	5	-
b166_B	Mgr. Van de Weteringstraat 28 en 28a (#2)	Woning	4,5	140882,90	470737,54	Nee		20,39	5	15,39	15	-	5	5		100 lid 1 Wgh	48,00	100a lid 1 sub a & 100a lid 1 sub b sub 2° Wgh	53		17,51	5	12,51	0,00	0	Nee	5	-
b140_A	Mgr. Van de Weteringstraat 4	Woning	1,5	140809,97	470724,97	Nee		12,68	5	7,68	8	-	5	5		100 lid 1 Wgh	48,00	100a lid 1 sub a & 100a lid 1 sub b sub 2° Wgh	53		10,05	5	5,05	0,00	0	Nee	5	-
b140_B	Mgr. Van de Weteringstraat 4	Woning	4,5	140809,97	470724,97	Nee		20,73	5	15,73	16	-	5	5		100 lid 1 Wgh	48,00	100a lid 1 sub a & 100a lid 1 sub b sub 2° Wgh	53		18,57	5	13,57	0,00	0	Nee	5	-
b159_A	Mgr. Van de Weteringstraat 5a	Woning	1,5	140811,89	470768,33	Nee		16,09	5	11,09	11	-	5	5		100 lid 1 Wgh	48,00	100a lid 1 sub a & 100a lid 1 sub b sub 2° Wgh	53		13,83	5	8,83	0,00	0	Nee	5	-
b159_B	Mgr. Van de Weteringstraat 5a	Woning	4,5	140811,89	470768,33	Nee		20,70	5	15,70	16	-	5	5		100 lid 1 Wgh	48,00	100a lid 1 sub a & 100a lid 1 sub b sub 2° Wgh	53		18,63	5	13,63	0,00	0	Nee	5	-
b158_A	Mgr. Van de Weteringstraat 5b	Woning	1,5	140811,04	470774,28	Nee		16,40	5	11,40	11	-	5	5		100 lid 1 Wgh	48,00	100a lid 1 sub a & 100a lid 1 sub b sub 2° Wgh	53		13,87	5	8,87	0,00	0	Nee	5	-
b158_B	Mgr. Van de Weteringstraat 5b	Woning	4,5	140811,04	470774,28	Nee		21,22	5	16,22	16	-	5	5		100 lid 1 Wgh	48,00	100a lid 1 sub a & 100a lid 1 sub b sub 2° Wgh	53		18,76	5	13,76	0,00	0	Nee	5	-
b157_A	Mgr. Van de Weteringstraat 5c	Woning	1,5	140810,31	470779,47	Nee		16,65	5	11,65	12	-	5	5		100 lid 1 Wgh	48,00	100a lid 1 sub a & 100a lid 1 sub b sub 2° Wgh	53		13,92	5	8,92	0,00	0	Nee	5	-
b157_B	Mgr. Van de Weteringstraat 5c	Woning	4,5	140810,31	470779,47	Nee		21,27	5	16,27	16	-	5	5		100 lid 1 Wgh	48,00	100a lid 1 sub a & 100a lid 1 sub b sub 2° Wgh	53		18,63	5	13,63	0,00	0	Nee	5	-
b156_A	Mgr. Van de Weteringstraat 5d	Woning	1,5	140809,57	470784,65	Nee		15,87	5	10,87	11	-	5	5		100 lid 1 Wgh	48,00	100a lid 1 sub a & 100a lid 1 sub b sub 2° Wgh	53		13,32	5	8,32	0,00	0	Nee	5	-
b156_B	Mgr. Van de Weteringstraat 5d	Woning	4,5	140809,57	470784,65	Nee		20,29	5	15,29	15	-	5	5		100 lid 1 Wgh	48,00	100a lid 1 sub a & 100a lid 1 sub b sub 2° Wgh	53		17,98	5	12,98	0,00	0	Nee	5	-
b452_A	Naarderstraat 100 Hilversum	Woning	1,5	140661,44	471279,47	Nee		28,82	5	23,82	24	-	5	5		100 lid 1 Wgh	48,00	100a lid 1 sub a & 100a lid 1 sub b sub 2° Wgh	53		27,36	5	22,36	0,00	0	Nee	5	-
b452_B	Naarderstraat 100 Hilversum	Woning	4,5	140661,44	471279,47	Nee		29,68	5	24,68	25	-	5	5		100 lid 1 Wgh	48,00	100a lid 1 sub a & 100a lid 1 sub b sub 2° Wgh	53		28,10	5	23,10	0,00	0	Nee	5	-
b452_C	Naarderstraat 100 Hilversum	Woning	7,5	140661,44	471279,47	Nee		30,62	5	25,62	26	-	5	5		100 lid 1 Wgh	48,00	100a lid 1 sub a & 100a lid 1 sub b sub 2° Wgh	53		28,85	5	23,85	0,00	0	Nee	5	-
b453_A	Naarderstraat 100 Hilversum	Woning	1,5	140651,31	471280,78	Nee		30,17	5	25,17	25	-	5	5		100 lid 1 Wgh	48,00	100a lid 1 sub a & 100a lid 1 sub b sub 2° Wgh	53		27,00	5	22,00	0,00	0	Nee	5	-
b453_B	Naarderstraat 100 Hilversum	Woning	4,5	140651,31	471280,78	Nee		30,07	5	25,07	25	-	5	5		100 lid 1 Wgh	48,00	100a lid 1 sub a & 100a lid 1 sub b sub 2° Wgh	53		26,93	5	21,93	0,00	0	Nee	5	-
b453_C	Naarderstraat 100 Hilversum	Woning	7,5	140651,31	471280,78	Nee		31,13	5	26,13	26	-	5	5		100 lid 1 Wgh	48,00	100a lid 1 sub a & 100a lid 1 sub b sub 2° Wgh	53		27,80	5	22,80	0,00	0	Nee	5	-
b454_A	Naarderstraat 100 Hilversum	Woning	1,5	140640,42	471288,74	Nee		21,85	5	16,85	17	-	5	5		100 lid 1 Wgh	48,00	100a lid 1 sub a & 100a lid 1 sub b sub 2° Wgh	53		19,96	5	14,96	0,00	0	Nee	5	-
b454_B	Naarderstraat 100 Hilversum	Woning	4,5	140640,42	471288,74	Nee		21,52	5	16,52	17	-	5	5		100 lid 1 Wgh	48,00	100a lid 1 sub a & 100a lid 1 sub b sub 2° Wgh	53		19,75	5	14,75	0,00	0	Nee	5	-
b454_C	Naarderstraat 100 Hilversum	Woning	7,5	140640,42	471288,74	Nee		22,77	5	17,77	18	-	5	5		100 lid 1 Wgh	48,00	100a lid 1 sub a & 100a lid 1 sub b sub 2° Wgh	53		20,67	5	15,67	0,00	0	Nee	5	-
b455_A	Naarderstraat 100 Hilversum	Woning	1,5	140638,89	471296,88	Nee		23,37	5	18,37	18	-	5	5		100 lid 1 Wgh	48,00	100a lid 1 sub a & 100a lid 1 sub b sub 2° Wgh	53		21,00	5	16,00	0,00	0	Nee	5	-
b455_B	Naarderstraat 100 Hilversum	Woning	4,5	140638,89	471296,88	Nee		23,50	5	18,50	19	-	5	5		100 lid 1 Wgh	48,00	100a lid 1 sub a & 100a lid 1 sub b sub 2° Wgh	53		20,86	5	15,86	0,00	0	Nee	5	-
b455_C	Naarderstraat 100 Hilversum	Woning	7,5	140638,89	471296,88	Nee		24,16	5	19,16	19	-	5	5		100 lid 1 Wgh	48,00	100a lid 1 sub a & 100a lid 1 sub b sub 2° Wgh	53		21,28	5	16,28	0,00	0	Nee	5	-
b456_A	Naarderstraat 100 Hilversum	Woning	1,5	140636,38	471317,85	Nee		23,33	5	18,33	18	-	5	5		100 lid 1 Wgh	48,00	100a lid 1 sub a & 100a lid 1 sub b sub 2° Wgh	53		20,76	5	15,76	0,00	0	Nee	5	-
b456_B	Naarderstraat 100 Hilversum	Woning	4,5	140636,38	471317,85	Nee		23,84	5	18,84	19	-	5	5		100 lid 1 Wgh	48,00	100a lid 1 sub a & 100a lid 1 sub b sub 2° Wgh	53		20,90	5	15,90	0,00	0	Nee	5	-
b456_C	Naarderstraat 100 Hilversum	Woning	7,5	140636,38	471317,85	Nee		24,05	5	19,05	19	-	5	5		100 lid 1 Wgh	48,00	100a lid 1 sub a & 100a lid 1 sub b sub 2° Wgh	53		21,01	5	16,01	0,00	0	Nee	5	-
b457_A	Naarderstraat 100 Hilversum	Woning	1,5	140641,00	471321,42	Nee		25,72	5	20,72	21	-	5	5		100 lid 1 Wgh	48,00	100a lid 1 sub a & 100a lid 1 sub b sub 2° Wgh	53		23,70	5	18,70	0,00	0	Nee	5	-
b457_B	Naarderstraat 100 Hilversum	Woning	4,5	140641,00	471321,42	Nee		26,24	5	21,24	21	-	5	5		100 lid 1 Wgh	48,00	100a lid 1 sub a & 100a lid 1 sub b sub 2° Wgh	53		24,19	5	19,19	0,00	0	Nee	5	-
b457_C	Naarderstraat 100 Hilversum	Woning	7,5	140641,00	471321,42	Nee		26,65	5	21,65	22	-	5	5		100 lid 1 Wgh	48,00	100a lid 1 sub a & 100a lid 1 sub b sub 2° Wgh	53		24,79	5	19,79	0,00	0	Nee	5	-
b458_A	Naarderstraat 100 Hilversum	Woning	1,5	140651,17	471320,13	Nee		26,66	5	21,66	22	-	5	5		100 lid 1 Wgh	48,00	100a lid 1 sub a & 100a lid 1 sub b sub 2° Wgh	53		25,17	5	20,17	0,00	0	Nee	5	-
b458_B	Naarderstraat 100 Hilversum	Woning	4,5	140651,17	471320,13	Nee		27,12	5	22,12	22	-	5	5		100 lid 1 Wgh	48,00	100a lid 1 sub a & 100a lid 1 sub b sub 2° Wgh	53		25,57	5	20,57	0,00	0	Nee	5	-
b458_C	Naarderstraat 100 Hilversum	Woning	7,5	140651,17	471320,13	Nee		27,86	5	22,86	23	-	5	5		100 lid 1 Wgh	48,00	100a lid 1 sub a & 100a lid 1 sub b sub 2° Wgh	53		26,44	5	21,44	0,00	0	Nee	5	-
b459_A	Naarderstraat 100 Hilversum	Woning	1,5	140654,78	471315,74	Nee		30,45	5	25,45	25	-	5	5		100 lid 1 Wgh	48,00	100a lid 1 sub a & 100a lid 1 sub b sub 2° Wgh	53		28,64	5	23,64	0,00	0	Nee	5	-
b459_B	Naarderstraat 100 Hilversum	Woning	4,5	140654,78	471315,74	Nee		30,55	5	25,55	26	-	5	5		100 lid 1 Wgh	48,00	100a lid 1 sub a & 100a lid 1 sub b sub 2° Wgh	53		28,76	5	23,76	0,00	0	Nee	5	-
b459_C	Naarderstraat 100 Hilversum	Woning	7,5	140654,78	471315,74	Nee		31,70	5	26,70	27	-	5	5		100 lid 1 Wgh	48,00	100a lid 1 sub a & 100a lid 1 sub b sub 2° Wgh	53		30,00	5	25,00	0,00	0	Nee	5	-
b460_A	Naarderstraat 100 Hilversum	Woning	1,5	140660,69	471313,74	Nee		25,90	5	20,90	21	-	5	5		100 lid 1 Wgh	48,00	100a lid 1 sub a & 100a lid 1 sub b sub 2° Wgh	53		24,50	5	19,50	0,00	0	Nee	5	-
b460_B	Naarderstraat 100 Hilversum	Woning	4,5	140660,69	471313,74	Nee		26,71	5	21,71	22	-	5	5		100 lid 1 Wgh	48,00	100a lid 1 sub a & 100a lid 1 sub b sub 2° Wgh	53		25,38	5	20,38	0,00	0	Nee	5	-
b460_C	Naarderstraat 100 Hilversum	Woning	7,5	140660,69	471313,74	Nee		28,48	5	23,48	23	-	5	5		100 lid 1 Wgh	48,00	100a lid 1 sub a & 100a lid 1 sub b sub 2° Wgh	53		27,30	5	22,30	0,00	0	Nee	5	-
b461_A	Naarderstraat 100 Hilversum	Woning	1,5	140666,61	471307,76	Nee		27,54	5	22,54	23	-	5	5		100 lid 1 Wgh	48,00	100a lid 1 sub a & 100a lid 1 sub b sub 2° Wgh	53		25,70	5	20,70	0,00	0	Nee	5	-
b461_B	Naarderstraat 100 Hilversum	Woning	4,5	140666,61	471307,76	Nee		28,00	5	23,00	23	-	5	5		100 lid 1 Wgh	48,00	100a lid 1 sub a & 100a lid 1 sub b sub 2° Wgh	53		26,25	5	21,25	0,00	0	Nee	5	-
b461_C	Naarderstraat 100 Hilversum	Woning	7,5	140666,61	471307,76	Nee		29,61	5	24,61	25	-	5	5		100 lid 1 Wgh	48,00	100a lid 1 sub a & 100a lid 1 sub b sub 2° Wgh	53		27,98	5	22,98	0,00	0	Nee	5	-
b462_A	Naarderstraat 100 Hilversum	Woning	1,5	140668,80	471304,95	Nee		26,00	5	21,00	21	-	5	5		100 lid 1 Wgh	48,00	100a lid 1 sub a & 100a lid 1 sub b sub 2° Wgh	53		24,36	5	19,36	0,00	0	Nee	5	-
b462_B	Naarderstraat 100 Hilversum	Woning	4,5	140668,80	471304,95	Nee		26,55	5	21,55	22	-	5	5		100 lid 1 Wgh	48,00	100a lid 1 sub a & 100a lid 1 sub b sub 2° Wgh	53		24,91	5	19,91	0,00	0	Nee	5	-
b462_C	Naarderstraat 100 Hilversum	Woning	7,5	140668,80	471304,95	Nee		28,41	5	23,41	23	-	5	5		100 lid 1 Wgh	48,00	100a lid 1 sub a & 100a lid 1 sub b sub 2° Wgh	53		26,93	5	21,93	0,00	0	Nee	5	-
b463_A	Naarderstraat 100 Hilversum	Woning	1,5	140673,12	471297,64	Nee		27,95	5	22,95	23	-	5	5		100 lid 1 Wgh	48,00	100a lid 1 sub a & 100a lid 1 sub b sub 2° Wgh	53		26,03	5	21,03	0,00	0	Nee	5	-
b463_B	Naarderstraat 100 Hilversum	Woning	4,5	140673,12	471297,64	Nee		28,27	5	23,27	23	-	5	5		100 lid 1 Wgh	48,00	100a lid 1 sub a & 100a lid 1 sub b sub 2° Wgh	53		26,38	5	21,38	0,00	0	Nee	5	-
b463_C	Naarderstraat 100 Hilversum	Woning	7,5	140673,12	471297,64	Nee		29,71	5	24,71	25	-	5	5		100 lid 1 Wgh	48,00	100a lid 1 sub a & 100a lid 1 sub b sub 2° Wgh	53		27,95	5	22,95	0,00	0	Nee	5	-
b464_A	Naarderstraat 100 Hilversum	Woning	1,5	140674,30	471287,43	Nee		27,60	5	22,60	23	-	5	5		100 lid 1 Wgh	48,00	100a lid 1 sub a & 100a lid 1 sub b sub 2° Wgh	53		25,48	5	20,48	0,00	0	Nee	5	-
b464_B	Naarderstraat 100 Hilversum	Woning	4,5	140674,30	471287,43	Nee		28,02	5	23,02	23	-	5	5		100 lid 1 Wgh	48,00	100a lid 1 sub a & 100a lid 1 sub b sub 2° Wgh	53		26,08	5	21,08	0,00	0	Nee	5	-
b464_C	Naarderstraat 100 Hilversum	Woning	7,5	140674,30	471287,43	Nee		29,53	5	24,53	25	-	5	5		100 lid 1 Wgh	48,00	100a lid 1 sub a & 100a lid 1 sub b sub 2° Wgh	53		27,79	5	22,79	0,00	0	Nee	5	-
b465_A	Naarderstraat 100 Hilversum	Woning	1,5	140676,30	471281,78	Nee		33,16	5	28,16	28	-	5	5		100 lid 1 Wgh	48,00	100a lid 1 sub a & 100a lid 1 sub b sub 2° Wgh	53		32,03	5	27,03	0,00	0	Nee	5	-
b465_B	Naarderstraat 100 Hilversum	Woning	4,5	140676,30	471281,78	Nee		32,57	5	27,57	28	-	5	5		100 lid 1 Wgh	48,00	100a lid 1 sub a & 100a lid 1 sub b sub 2° Wgh	53		31,39	5	26,39	0,00	0	Nee	5	-
b465_C	Naarderstraat 100 Hilversum	Woning	7,5	140676,30	471281,78	Nee		33,30	5	28,30	28	-	5	5		100 lid 1 Wgh	48,00	100a lid 1 sub a & 100a lid 1 sub b sub 2° Wgh	53		32,18	5	27,18	0,00	0	Nee	5	-
b466_A	Naarderstraat 100 Hilversum	Woning	1,5	140671,54	471276,97	Nee		26,83	5	21,83	22	-	5	5		100 lid 1 Wgh	48,00	100a lid 1 sub a & 100a lid 1 sub b sub 2° Wgh	53		23,54	5	18,54	0,00	0	Nee	5	-
b466_B	Naarderstraat 100 Hilversum	Woning	4,5	140671,54	471276,97	Nee		27,62	5	22,62	23	-	5	5		100 lid 1 Wgh	48,00	100a lid 1 sub a & 100a lid 1 sub b sub 2° Wgh	53		23,76	5	18,76	0,00	0	Nee	5	-
b466_C	Naarderstraat 100 Hilversum	Woning	7,5	140671,54	471276,97	Nee		28,95	5	23,95	24	-	5	5		100 lid 1 Wgh	48,00	100a lid 1 sub a & 100a lid 1 sub b sub 2° Wgh	53		24,43	5	19,43	0,00	0	Nee	5	-
b282_B	Naarderstraat 11	Woning	4,5	140596,24	471051,60	Nee		26,54	5	21,54	22	-	5	5		100 lid 1 Wgh	48,00	100a lid 1 sub a & 100a lid 1 sub b sub 2° Wgh	53		24,35	5	19,35	0,00	0	Nee	5	-
b282_C	Naarderstraat 11	Woning	7,5	140596,24	471051,60	Nee		27,17	5	22,17	22	-	5	5		100 lid 1 Wgh	48,00	100a lid 1 sub a & 100a lid 1 sub b sub 2° Wgh	53		24,72	5	19,72	0,00	0	Nee	5	-
b281_B	Naarderstraat 13	Woning	4,5	140598,60	471058,51	Nee		27,27	5	22,27	22	-	5	5		100 lid 1 Wgh	48,00	100a lid 1 sub a & 100a lid 1 sub b sub 2° Wgh	53		26,44	5	21,44	0,00	0	Nee	5	-
b281_C	Naarderstraat 13	Woning	7,5	140598,60	471058,51	Nee		27,61	5	22,61	23	-	5	5		100 lid 1 Wgh	48,00	100a lid 1 sub a & 100a lid 1 sub b sub 2° Wgh	53		26,38	5	21,38	0,00	0	Nee	5	-
b279_A	Naarderstraat 15a	Woning	1,5	140600,61	471064,81	Nee		25,66	5	20,66	21	-	5	5		100 lid 1 Wgh	48,00	100a lid 1 sub a & 100a lid 1 sub b sub 2° Wgh	53		25,60	5	20,60	0,00	0	Nee	5	-
b279_B	Naarderstraat 15a	Woning	4,5	140600,61	471064,81	Nee		27,24	5	22,24	22	-	5	5		100 lid 1 Wgh	48,00	100a lid 1 sub a & 100a lid 1 sub b sub 2° Wgh	53		26,20	5	21,20	0,00	0	Nee	5	-
b279_C	Naarderstraat 15a	Woning	7,5	140600,61	471064,81	Nee		27,55	5	22,55	23	-	5	5		100 lid 1 Wgh	48,00	100a lid 1 sub a & 100a lid 1 sub b sub 2° Wgh	53		26,13	5	21,13	0,00	0	Nee	5	-
b280_A	Naarderstraat 15b	Woning	1,5	140599,91	471062,66	Nee		25,30	5	20,30	20	-	5	5		100 lid 1 Wgh	48,00	100a lid 1 sub a & 100a lid 1 sub b sub 2° Wgh	53		25,51	5	20,51	0,00	0	Nee	5	-
b280_B	Naarderstraat 15b	Woning	4,5	140599,91	471062,66	Nee		27,00	5	22,00	22	-	5	5		100 lid 1 Wgh	48,00	100a lid 1 sub a & 100a lid 1 sub b sub 2° Wgh	53		26,12	5	21,12	0,00	0	Nee	5	-
b280_C	Naarderstraat 15b	Woning	7,5	140599,91	471062,66	Nee		27,36	5	22,36	22	-	5	5		100 lid 1 Wgh	48,00	100a lid 1 sub a & 100a lid 1 sub b sub 2° Wgh	53		26,07	5	21,07	0,00	0	Nee	5	-
b277_A	Naarderstraat 15c	Woning	1,5	140602,57	471070,80	Nee		24,95	5	19,95	20	-	5	5		100 lid 1 Wgh	48,00	100a lid 1 sub a & 100a lid 1 sub b sub 2° Wgh	53		25,57	5	20,57	0,00	0	Nee	5	-
b277_B	Naarderstraat 15c	Woning	4,5	140602,57	471070,80	Nee		26,99	5	21,99	22	-	5	5		100 lid 1 Wgh	48,00	100a lid 1 sub a & 100a lid 1 sub b sub 2° Wgh	53		26,28	5	21,28	0,00	0	Nee	5	-
b277_C	Naarderstraat 15c	Woning	7,5	140602,57	471070,80	Nee		27,26	5	22,26	22	-	5	5		100 lid 1 Wgh	48,00	100a lid 1 sub a & 100a lid 1 sub b sub 2° Wgh	53		26,14	5	21,14	0,00	0	Nee	5	-
b541_A	Naarderstraat 15c	Woning	1,5	140600,27	471073,41	Nee		23,24	5	18,24	18	-	5	5		100 lid 1 Wgh	48,00	100a lid 1 sub a & 100a lid 1 sub b sub 2° Wgh	53		24,34	5	19,34	0,00	0	Nee	5	-
b541_B	Naarderstraat 15c	Woning	4,5	140600,27	471073,41	Nee		25,05	5	20,05	20	-	5	5		100 lid 1 Wgh	48,00	100a lid 1 sub a & 100a lid 1 sub b sub 2° Wgh	53		24,78	5	19,78	0,00	0	Nee	5	-
b541_C	Naarderstraat 15c	Woning	7,5	140600,27	471073,41	Nee		25,64	5	20,64	21	-	5	5		100 lid 1 Wgh	48,00	100a lid 1 sub a & 100a lid 1 sub b sub 2° Wgh	53		24,60	5	19,60	0,00	0	Nee	5	-
b278_A	Naarderstraat 15d	Woning	1,5	140601,52	471067,59	Nee		25,85	5	20,85	21	-	5	5		100 lid 1 Wgh	48,00	100a lid 1 sub a & 100a lid 1 sub b sub 2° Wgh	53		25,98	5	20,98	0,00	0	Nee	5	-
b278_B	Naarderstraat 15d	Woning	4,5	140601,52	471067,59	Nee		27,30	5	22,30	22	-	5	5		100 lid 1 Wgh	48,00	100a lid 1 sub a & 100a lid 1 sub b sub 2° Wgh	53		26,50	5	21,50	0,00	0	Nee	5	-
b278_C	Naarderstraat 15d	Woning	7,5	140601,52	471067,59	Nee		27,59	5	22,59	23	-	5	5		100 lid 1 Wgh	48,00	100a lid 1 sub a & 100a lid 1 sub b sub 2° Wgh	53		26,43	5	21,43	0,00	0	Nee	5	-
b275_B	Naarderstraat 17	Woning	4,5	140602,93	471082,85	Nee		25,59	5	20,59	21	-	5	5		100 lid 1 Wgh	48,00	100a lid 1 sub a & 100a lid 1 sub b sub 2° Wgh	53		25,27	5	20,27	0,00	0	Nee	5	-
b275_C	Naarderstraat 17	Woning	7,5	140602,93	471082,85	Nee		25,95	5	20,95	21	-	5	5		100 lid 1 Wgh	48,00	100a lid 1 sub a & 100a lid 1 sub b sub 2° Wgh	53		25,11	5	20,11	0,00	0	Nee	5	-
b540_B	Naarderstraat 17	Woning	4,5	140598,24	471085,26	Nee		24,62	5	19,62	20	-	5	5		100 lid 1 Wgh	48,00	100a lid 1 sub a & 100a lid 1 sub b sub 2° Wgh	53		27,64	5	22,64	0,00	0	Nee	5	-
b540_C	Naarderstraat 17	Woning	7,5	140598,24	471085,26	Nee		24,77	5	19,77	20	-	5	5		100 lid 1 Wgh	48,00	100a lid 1 sub a & 100a lid 1 sub b sub 2° Wgh	53		27,22	5	22,22	0,00	0	Nee	5	-
b276_B	Naarderstraat 19	Woning	4,5	140603,42	471077,67	Nee		25,50	5	20,50	21	-	5	5		100 lid 1 Wgh	48,00	100a lid 1 sub a & 100a lid 1 sub b sub 2° Wgh	53		25,31	5	20,31	0,00	0	Nee	5	-
b276_C	Naarderstraat 19	Woning	7,5	140603,42	471077,67	Nee		25,85	5	20,85	21	-	5	5		100 lid 1 Wgh	48,00	100a lid 1 sub a & 100a lid 1 sub b sub 2° Wgh	53		25,18	5	20,18	0,00	0	Nee	5	-
b863_A	Naarderstraat 19	Woning	1,5	140592,82	471090,22	Nee		24,66	5	19,66	20	-	5	5		100 lid 1 Wgh	48,00	100a lid 1 sub a & 100a lid 1 sub b sub 2° Wgh	53		25,18	5	20,18	0,00	0	Nee	5	-
b864_A	Naarderstraat 19	Woning	1,5	140590,64	471094,00	Nee		24,56	5	19,56	20	-	5	5		100 lid 1 Wgh	48,00	100a lid 1 sub a & 100a lid 1 sub b sub 2° Wgh	53		21,68	5	16,68	0,00	0	Nee	5	-
b865_A	Naarderstraat 19	Woning	1,5	140591,44	471086,14	Nee		24,91	5	19,91	20	-	5	5		100 lid 1 Wgh	48,00	100a lid 1 sub a & 100a lid 1 sub b sub 2° Wgh	53		24,88	5	19,88	0,00	0	Nee	5	-
b542_A	Naarderstraat 19abcefgnpr (#9)	Woning	1,5	140586,75	471085,68	Nee		17,68	5	12,68	13	-	5	5		100 lid 1 Wgh	48,00	100a lid 1 sub a & 100a lid 1 sub b sub 2° Wgh	53		14,73	5	9,73	0,00	0	Nee	5	-
b542_B	Naarderstraat 19abcefgnpr (#9)	Woning	4,5	140586,75	471085,68	Nee		23,23	5	18,23	18	-	5	5		100 lid 1 Wgh	48,00	100a lid 1 sub a & 100a lid 1 sub b sub 2° Wgh	53		20,60	5	15,60	0,00	0	Nee	5	-
b542_C	Naarderstraat 19abcefgnpr (#9)	Woning	7,5	140586,75	471085,68	Nee		24,85	5	19,85	20	-	5	5		100 lid 1 Wgh	48,00	100a lid 1 sub a & 100a lid 1 sub b sub 2° Wgh	53		22,19	5	17,19	0,00	0	Nee	5	-

								HEERSENDE SITUATIE								Normstelling krachtens Wet geluidhinder en/of Besluit geluidhinder					TOEKOMSTIGE SITUATIE (ZONDER MAATREGELEN)							
Rekenpunt ID	Adres/omschrijving rekenpunt	Type bestemming	Rekenhoogte [m]	X	Y	Sanering [ja/nee]	-	L_{den} [dB]	110 lid g Wet geluidhinder ex 3.4 lid 1 Rmg2012 [dB]	L_{den} - 110 lid g ex 3.4 lid 1 Rmg2012 [dB]	L_{den} afgerond - 110 lid g Wgh [dB]	Eerder vastgestelde hogere waarde [dB]	Toegepaste aftrek conform hogere waardenbesluit [dB]	110 lid g Wet geluidhinder ex 3.4 lid 2 Rmg2012 [dB]	-	Aansturingsartikel ten hoogste toelaatbare geluidbelasting Wet geluidhinder/ Besluit geluidhinder	Ten hoogste toelaatbare geluidbelasting [dB]	Aansturingsartikel maximaal vast te stellen hogere waarde geluidsbelasting Wet geluidhinder/Besluit geluidhinder	Maximaal vast te stellen hogere waarde [dB]	-	L_{den} [dB]	110 lid g Wet geluidhinder ex 3.4 lid 2 Rmg2012 [dB]	L_{den} - 110 lid g t.b.v. verschil-berekening [dB]	ΔL zonder maatregelen t.b.v. verschil-berekening [dB]	ΔL zonder maatregelen t.b.v. verschilberekening afgerond [dB]	Reconstructie in de zin van de Wet geluidhinder? [ja/nee]	110 lid g Wet geluidhinder ex 3.4 lid 1 Rmg2012 [dB]	Vast te stellen hogere waarde zonder aanvullende maatregelen [dB]
b872_A	Naarderstraat 19abcefgnpr (#9)	Woning	1,5	140586,04	471093,57	Nee		18,78	5	13,78	14	-	5	5		100 lid 1 Wgh	48,00	100a lid 1 sub a & 100a lid 1 sub b sub 2° Wgh	53		15,90	5	10,90	0,00	0	Nee	5	-
b872_B	Naarderstraat 19abcefgnpr (#9)	Woning	4,5	140586,04	471093,57	Nee		23,63	5	18,63	19	-	5	5		100 lid 1 Wgh	48,00	100a lid 1 sub a & 100a lid 1 sub b sub 2° Wgh	53		20,90	5	15,90	0,00	0	Nee	5	-
b872_C	Naarderstraat 19abcefgnpr (#9)	Woning	7,5	140586,04	471093,57	Nee		24,05	5	19,05	19	-	5	5		100 lid 1 Wgh	48,00	100a lid 1 sub a & 100a lid 1 sub b sub 2° Wgh	53		21,14	5	16,14	0,00	0	Nee	5	-
b873_A	Naarderstraat 19abcefgnpr (#9)	Woning	1,5	140580,44	471093,03	Nee		18,54	5	13,54	14	-	5	5		100 lid 1 Wgh	48,00	100a lid 1 sub a & 100a lid 1 sub b sub 2° Wgh	53		15,58	5	10,58	0,00	0	Nee	5	-
b873_B	Naarderstraat 19abcefgnpr (#9)	Woning	4,5	140580,44	471093,03	Nee		23,37	5	18,37	18	-	5	5		100 lid 1 Wgh	48,00	100a lid 1 sub a & 100a lid 1 sub b sub 2° Wgh	53		20,55	5	15,55	0,00	0	Nee	5	-
b873_C	Naarderstraat 19abcefgnpr (#9)	Woning	7,5	140580,44	471093,03	Nee		23,77	5	18,77	19	-	5	5		100 lid 1 Wgh	48,00	100a lid 1 sub a & 100a lid 1 sub b sub 2° Wgh	53		20,86	5	15,86	0,00	0	Nee	5	-
b874_A	Naarderstraat 19abcefgnpr (#9)	Woning	1,5	140581,36	471085,16	Nee		15,01	5	10,01	10	-	5	5		100 lid 1 Wgh	48,00	100a lid 1 sub a & 100a lid 1 sub b sub 2° Wgh	53		12,03	5	7,03	0,00	0	Nee	5	-
b874_B	Naarderstraat 19abcefgnpr (#9)	Woning	4,5	140581,36	471085,16	Nee		22,66	5	17,66	18	-	5	5		100 lid 1 Wgh	48,00	100a lid 1 sub a & 100a lid 1 sub b sub 2° Wgh	53		19,97	5	14,97	0,00	0	Nee	5	-
b874_C	Naarderstraat 19abcefgnpr (#9)	Woning	7,5	140581,36	471085,16	Nee		24,81	5	19,81	20	-	5	5		100 lid 1 Wgh	48,00	100a lid 1 sub a & 100a lid 1 sub b sub 2° Wgh	53		21,75	5	16,75	0,00	0	Nee	5	-
b866_B	Naarderstraat 19d	Woning	4,5	140592,82	471090,17	Nee		25,17	5	20,17	20	-	5	5		100 lid 1 Wgh	48,00	100a lid 1 sub a & 100a lid 1 sub b sub 2° Wgh	53		25,12	5	20,12	0,00	0	Nee	5	-
b867_B	Naarderstraat 19d	Woning	4,5	140590,68	471094,01	Nee		25,13	5	20,13	20	-	5	5		100 lid 1 Wgh	48,00	100a lid 1 sub a & 100a lid 1 sub b sub 2° Wgh	53		21,97	5	16,97	0,00	0	Nee	5	-
b868_B	Naarderstraat 19d	Woning	4,5	140591,49	471086,14	Nee		25,91	5	20,91	21	-	5	5		100 lid 1 Wgh	48,00	100a lid 1 sub a & 100a lid 1 sub b sub 2° Wgh	53		25,21	5	20,21	0,00	0	Nee	5	-
b869_C	Naarderstraat 19m	Woning	7,5	140592,82	471090,19	Nee		26,32	5	21,32	21	-	5	5		100 lid 1 Wgh	48,00	100a lid 1 sub a & 100a lid 1 sub b sub 2° Wgh	53		25,29	5	20,29	0,00	0	Nee	5	-
b870_C	Naarderstraat 19m	Woning	7,5	140590,68	471094,00	Nee		25,63	5	20,63	21	-	5	5		100 lid 1 Wgh	48,00	100a lid 1 sub a & 100a lid 1 sub b sub 2° Wgh	53		22,30	5	17,30	0,00	0	Nee	5	-
b871_C	Naarderstraat 19m	Woning	7,5	140591,52	471086,15	Nee		27,39	5	22,39	22	-	5	5		100 lid 1 Wgh	48,00	100a lid 1 sub a & 100a lid 1 sub b sub 2° Wgh	53		26,05	5	21,05	0,00	0	Nee	5	-
b294_A	Naarderstraat 20 t/m 50 (#32)	Woning	1,5	140608,57	471151,24	Nee		3,10	5	0,00	0	-	5	5		100 lid 1 Wgh	48,00	100a lid 1 sub a & 100a lid 1 sub b sub 2° Wgh	53		1,44	5	-3,56	0,00	0	Nee	5	-
b294_B	Naarderstraat 20 t/m 50 (#32)	Woning	4,5	140608,57	471151,24	Nee		22,92	5	17,92	18	-	5	5		100 lid 1 Wgh	48,00	100a lid 1 sub a & 100a lid 1 sub b sub 2° Wgh	53		20,71	5	15,71	0,00	0	Nee	5	-
b294_C	Naarderstraat 20 t/m 50 (#32)	Woning	7,5	140608,57	471151,24	Nee		23,24	5	18,24	18	-	5	5		100 lid 1 Wgh	48,00	100a lid 1 sub a & 100a lid 1 sub b sub 2° Wgh	53		21,00	5	16,00	0,00	0	Nee	5	-
b294_D	Naarderstraat 20 t/m 50 (#32)	Woning	10,5	140608,57	471151,24	Nee		23,76	5	18,76	19	-	5	5		100 lid 1 Wgh	48,00	100a lid 1 sub a & 100a lid 1 sub b sub 2° Wgh	53		21,46	5	16,46	0,00	0	Nee	5	-
b855_A	Naarderstraat 20a	Woning	1,5	140612,15	471136,43	Nee		3,28	5	0,00	0	-	5	5		100 lid 1 Wgh	48,00	100a lid 1 sub a & 100a lid 1 sub b sub 2° Wgh	53		2,87	5	-2,13	0,00	0	Nee	5	-
b856_A	Naarderstraat 20b	Woning	1,5	140610,64	471142,69	Nee		2,16	5	0,00	0	-	5	5		100 lid 1 Wgh	48,00	100a lid 1 sub a & 100a lid 1 sub b sub 2° Wgh	53		3,84	5	-1,16	0,00	0	Nee	5	-
b857_B	Naarderstraat 24a	Woning	4,5	140612,17	471136,35	Nee		21,36	5	16,36	16	-	5	5		100 lid 1 Wgh	48,00	100a lid 1 sub a & 100a lid 1 sub b sub 2° Wgh	53		19,26	5	14,26	0,00	0	Nee	5	-
b858_B	Naarderstraat 24b	Woning	4,5	140610,65	471142,64	Nee		21,74	5	16,74	17	-	5	5		100 lid 1 Wgh	48,00	100a lid 1 sub a & 100a lid 1 sub b sub 2° Wgh	53		19,59	5	14,59	0,00	0	Nee	5	-
b859_C	Naarderstraat 28a	Woning	7,5	140612,16	471136,38	Nee		21,67	5	16,67	17	-	5	5		100 lid 1 Wgh	48,00	100a lid 1 sub a & 100a lid 1 sub b sub 2° Wgh	53		19,64	5	14,64	0,00	0	Nee	5	-
b860_C	Naarderstraat 28b	Woning	7,5	140610,61	471142,83	Nee		21,60	5	16,60	17	-	5	5		100 lid 1 Wgh	48,00	100a lid 1 sub a & 100a lid 1 sub b sub 2° Wgh	53		19,70	5	14,70	0,00	0	Nee	5	-
b717_A	Naarderstraat 29A	Woning	1,5	140601,11	471101,49	Nee		22,58	5	17,58	18	-	5	5		100 lid 1 Wgh	48,00	100a lid 1 sub a & 100a lid 1 sub b sub 2° Wgh	53		19,81	5	14,81	0,00	0	Nee	5	-
b717_B	Naarderstraat 29A	Woning	4,5	140601,11	471101,49	Nee		24,05	5	19,05	19	-	5	5		100 lid 1 Wgh	48,00	100a lid 1 sub a & 100a lid 1 sub b sub 2° Wgh	53		20,91	5	15,91	0,00	0	Nee	5	-
b850_A	Naarderstraat 29A	Woning	1,5	140600,38	471099,51	Nee		20,15	5	15,15	15	-	5	5		100 lid 1 Wgh	48,00	100a lid 1 sub a & 100a lid 1 sub b sub 2° Wgh	53		17,58	5	12,58	0,00	0	Nee	5	-
b850_B	Naarderstraat 29A	Woning	4,5	140600,38	471099,51	Nee		23,72	5	18,72	19	-	5	5		100 lid 1 Wgh	48,00	100a lid 1 sub a & 100a lid 1 sub b sub 2° Wgh	53		21,18	5	16,18	0,00	0	Nee	5	-
b718_A	Naarderstraat 29B	Woning	1,5	140600,54	471107,59	Nee		21,86	5	16,86	17	-	5	5		100 lid 1 Wgh	48,00	100a lid 1 sub a & 100a lid 1 sub b sub 2° Wgh	53		19,33	5	14,33	0,00	0	Nee	5	-
b718_B	Naarderstraat 29B	Woning	4,5	140600,54	471107,59	Nee		23,39	5	18,39	18	-	5	5		100 lid 1 Wgh	48,00	100a lid 1 sub a & 100a lid 1 sub b sub 2° Wgh	53		20,42	5	15,42	0,00	0	Nee	5	-
b719_A	Naarderstraat 29C	Woning	1,5	140600,09	471112,40	Nee		20,03	5	15,03	15	-	5	5		100 lid 1 Wgh	48,00	100a lid 1 sub a & 100a lid 1 sub b sub 2° Wgh	53		18,00	5	13,00	0,00	0	Nee	5	-
b719_B	Naarderstraat 29C	Woning	4,5	140600,09	471112,40	Nee		22,02	5	17,02	17	-	5	5		100 lid 1 Wgh	48,00	100a lid 1 sub a & 100a lid 1 sub b sub 2° Wgh	53		19,28	5	14,28	0,00	0	Nee	5	-
b720_A	Naarderstraat 29D	Woning	1,5	140601,70	471119,55	Nee		20,14	5	15,14	15	-	5	5		100 lid 1 Wgh	48,00	100a lid 1 sub a & 100a lid 1 sub b sub 2° Wgh	53		17,69	5	12,69	0,00	0	Nee	5	-
b720_B	Naarderstraat 29D	Woning	4,5	140601,70	471119,55	Nee		21,93	5	16,93	17	-	5	5		100 lid 1 Wgh	48,00	100a lid 1 sub a & 100a lid 1 sub b sub 2° Wgh	53		18,64	5	13,64	0,00	0	Nee	5	-
b721_A	Naarderstraat 29E	Woning	1,5	140600,67	471124,45	Nee		20,32	5	15,32	15	-	5	5		100 lid 1 Wgh	48,00	100a lid 1 sub a & 100a lid 1 sub b sub 2° Wgh	53		17,87	5	12,87	0,00	0	Nee	5	-
b721_B	Naarderstraat 29E	Woning	4,5	140600,67	471124,45	Nee		21,67	5	16,67	17	-	5	5		100 lid 1 Wgh	48,00	100a lid 1 sub a & 100a lid 1 sub b sub 2° Wgh	53		18,59	5	13,59	0,00	0	Nee	5	-
b722_C	Naarderstraat 31A	Woning	7,5	140601,11	471101,40	Nee		24,44	5	19,44	19	-	5	5		100 lid 1 Wgh	48,00	100a lid 1 sub a & 100a lid 1 sub b sub 2° Wgh	53		21,08	5	16,08	0,00	0	Nee	5	-
b722_D	Naarderstraat 31A	Woning	10,5	140601,11	471101,40	Nee		25,16	5	20,16	20	-	5	5		100 lid 1 Wgh	48,00	100a lid 1 sub a & 100a lid 1 sub b sub 2° Wgh	53		21,68	5	16,68	0,00	0	Nee	5	-
b851_C	Naarderstraat 31A	Woning	7,5	140600,62	471099,53	Nee		24,70	5	19,70	20	-	5	5		100 lid 1 Wgh	48,00	100a lid 1 sub a & 100a lid 1 sub b sub 2° Wgh	53		21,82	5	16,82	0,00	0	Nee	5	-
b851_D	Naarderstraat 31A	Woning	10,5	140600,62	471099,53	Nee		25,74	5	20,74	21	-	5	5		100 lid 1 Wgh	48,00	100a lid 1 sub a & 100a lid 1 sub b sub 2° Wgh	53		22,49	5	17,49	0,00	0	Nee	5	-
b723_C	Naarderstraat 31B	Woning	7,5	140600,64	471107,58	Nee		23,89	5	18,89	19	-	5	5		100 lid 1 Wgh	48,00	100a lid 1 sub a & 100a lid 1 sub b sub 2° Wgh	53		20,61	5	15,61	0,00	0	Nee	5	-
b723_D	Naarderstraat 31B	Woning	10,5	140600,64	471107,58	Nee		24,56	5	19,56	20	-	5	5		100 lid 1 Wgh	48,00	100a lid 1 sub a & 100a lid 1 sub b sub 2° Wgh	53		21,14	5	16,14	0,00	0	Nee	5	-
b724_C	Naarderstraat 31C	Woning	7,5	140600,00	471112,35	Nee		22,15	5	17,15	17	-	5	5		100 lid 1 Wgh	48,00	100a lid 1 sub a & 100a lid 1 sub b sub 2° Wgh	53		19,40	5	14,40	0,00	0	Nee	5	-
b724_D	Naarderstraat 31C	Woning	10,5	140600,00	471112,35	Nee		22,93	5	17,93	18	-	5	5		100 lid 1 Wgh	48,00	100a lid 1 sub a & 100a lid 1 sub b sub 2° Wgh	53		20,14	5	15,14	0,00	0	Nee	5	-
b725_C	Naarderstraat 31D	Woning	7,5	140601,76	471119,29	Nee		22,07	5	17,07	17	-	5	5		100 lid 1 Wgh	48,00	100a lid 1 sub a & 100a lid 1 sub b sub 2° Wgh	53		18,71	5	13,71	0,00	0	Nee	5	-
b725_D	Naarderstraat 31D	Woning	10,5	140601,76	471119,29	Nee		22,54	5	17,54	18	-	5	5		100 lid 1 Wgh	48,00	100a lid 1 sub a & 100a lid 1 sub b sub 2° Wgh	53		19,21	5	14,21	0,00	0	Nee	5	-
b852_C	Naarderstraat 31D	Woning	7,5	140601,13	471115,74	Nee		21,77	5	16,77	17	-	5	5		100 lid 1 Wgh	48,00	100a lid 1 sub a & 100a lid 1 sub b sub 2° Wgh	53		19,00	5	14,00	0,00	0	Nee	5	-
b726_C	Naarderstraat 31E	Woning	7,5	140600,76	471124,49	Nee		21,73	5	16,73	17	-	5	5		100 lid 1 Wgh	48,00	100a lid 1 sub a & 100a lid 1 sub b sub 2° Wgh	53		18,57	5	13,57	0,00	0	Nee	5	-
b726_D	Naarderstraat 31E	Woning	10,5	140600,76	471124,49	Nee		22,22	5	17,22	17	-	5	5		100 lid 1 Wgh	48,00	100a lid 1 sub a & 100a lid 1 sub b sub 2° Wgh	53		19,06	5	14,06	0,00	0	Nee	5	-
b727_E	Naarderstraat 31F	Woning	13,5	140601,34	471121,26	Nee		24,05	5	19,05	19	-	5	5		100 lid 1 Wgh	48,00	100a lid 1 sub a & 100a lid 1 sub b sub 2° Wgh	53		20,93	5	15,93	0,00	0	Nee	5	-
b854_E	Naarderstraat 31F	Woning	13,5	140601,37	471115,76	Nee		22,95	5	17,95	18	-	5	5		100 lid 1 Wgh	48,00	100a lid 1 sub a & 100a lid 1 sub b sub 2° Wgh	53		20,24	5	15,24	0,00	0	Nee	5	-
b861_D	Naarderstraat 32a	Woning	10,5	140612,13	471136,51	Nee		22,35	5	17,35	17	-	5	5		100 lid 1 Wgh	48,00	100a lid 1 sub a & 100a lid 1 sub b sub 2° Wgh	53		20,16	5	15,16	0,00	0	Nee	5	-
b862_D	Naarderstraat 32b	Woning	10,5	140610,62	471142,76	Nee		22,31	5	17,31	17	-	5	5		100 lid 1 Wgh	48,00	100a lid 1 sub a & 100a lid 1 sub b sub 2° Wgh	53		20,15	5	15,15	0,00	0	Nee	5	-
b714_A	Naarderstraat 39F	Woning	1,5	140597,24	471140,99	Nee		20,17	5	15,17	15	-	5	5		100 lid 1 Wgh	48,00	100a lid 1 sub a & 100a lid 1 sub b sub 2° Wgh	53		17,72	5	12,72	0,00	0	Nee	5	-
b714_B	Naarderstraat 39F	Woning	4,5	140597,24	471140,99	Nee		21,21	5	16,21	16	-	5	5		100 lid 1 Wgh	48,00	100a lid 1 sub a & 100a lid 1 sub b sub 2° Wgh	53		18,35	5	13,35	0,00	0	Nee	5	-
b714-1_A	Naarderstraat 39F	Woning	1,5	140595,44	471137,22	Nee		15,38	5	10,38	10	-	5	5		100 lid 1 Wgh	48,00	100a lid 1 sub a & 100a lid 1 sub b sub 2° Wgh	53		13,05	5	8,05	0,00	0	Nee	5	-
b714-1_B	Naarderstraat 39F	Woning	4,5	140595,44	471137,22	Nee		19,94	5	14,94	15	-	5	5		100 lid 1 Wgh	48,00	100a lid 1 sub a & 100a lid 1 sub b sub 2° Wgh	53		16,99	5	11,99	0,00	0	Nee	5	-
b715_A	Naarderstraat 39G	Woning	1,5	140596,32	471144,80	Nee		20,13	5	15,13	15	-	5	5		100 lid 1 Wgh	48,00	100a lid 1 sub a & 100a lid 1 sub b sub 2° Wgh	53		17,65	5	12,65	0,00	0	Nee	5	-
b715_B	Naarderstraat 39G	Woning	4,5	140596,32	471144,80	Nee		21,05	5	16,05	16	-	5	5		100 lid 1 Wgh	48,00	100a lid 1 sub a & 100a lid 1 sub b sub 2° Wgh	53		18,22	5	13,22	0,00	0	Nee	5	-
b716_A	Naarderstraat 39H	Woning	1,5	140595,21	471149,43	Nee		20,14	5	15,14	15	-	5	5		100 lid 1 Wgh	48,00	100a lid 1 sub a & 100a lid 1 sub b sub 2° Wgh	53		17,71	5	12,71	0,00	0	Nee	5	-
b716_B	Naarderstraat 39H	Woning	4,5	140595,21	471149,43	Nee		21,21	5	16,21	16	-	5	5		100 lid 1 Wgh	48,00	100a lid 1 sub a & 100a lid 1 sub b sub 2° Wgh	53		18,38	5	13,38	0,00	0	Nee	5	-
b295_A	Naarderstraat 43abcdefg (#7)	Woning	1,5	140593,55	471158,01	Nee		20,10	5	15,10	15	-	5	5		100 lid 1 Wgh	48,00	100a lid 1 sub a & 100a lid 1 sub b sub 2° Wgh	53		17,63	5	12,63	0,00	0	Nee	5	-
b295_B	Naarderstraat 43abcdefg (#7)	Woning	4,5	140593,55	471158,01	Nee		21,58	5	16,58	17	-	5	5		100 lid 1 Wgh	48,00	100a lid 1 sub a & 100a lid 1 sub b sub 2° Wgh	53		18,80	5	13,80	0,00	0	Nee	5	-
b295_C	Naarderstraat 43abcdefg (#7)	Woning	7,5	140593,55	471158,01	Nee		21,79	5	16,79	17	-	5	5		100 lid 1 Wgh	48,00	100a lid 1 sub a & 100a lid 1 sub b sub 2° Wgh	53		19,04	5	14,04	0,00	0	Nee	5	-
b296_A	Naarderstraat 45	Woning	1,5	140592,05	471163,95	Nee		20,33	5	15,33	15	-	5	5		100 lid 1 Wgh	48,00	100a lid 1 sub a & 100a lid 1 sub b sub 2° Wgh	53		17,83	5	12,83	0,00	0	Nee	5	-
b296_B	Naarderstraat 45	Woning	4,5	140592,05	471163,95	Nee		21,43	5	16,43	16	-	5	5		100 lid 1 Wgh	48,00	100a lid 1 sub a & 100a lid 1 sub b sub 2° Wgh	53		18,85	5	13,85	0,00	0	Nee	5	-
b296_C	Naarderstraat 45	Woning	7,5	140592,05	471163,95	Nee		21,63	5	16,63	17	-	5	5		100 lid 1 Wgh	48,00	100a lid 1 sub a & 100a lid 1 sub b sub 2° Wgh	53		19,11	5	14,11	0,00	0	Nee	5	-
b298_A	Naarderstraat 47	Woning	1,5	140589,97	471172,16	Nee		19,94	5	14,94	15	-	5	5		100 lid 1 Wgh	48,00	100a lid 1 sub a & 100a lid 1 sub b sub 2° Wgh	53		17,73	5	12,73	0,00	0	Nee	5	-
b298_B	Naarderstraat 47	Woning	4,5	140589,97	471172,16	Nee		21,28	5	16,28	16	-	5	5		100 lid 1 Wgh	48,00	100a lid 1 sub a & 100a lid 1 sub b sub 2° Wgh	53		18,75	5	13,75	0,00	0	Nee	5	-
b298_C	Naarderstraat 47	Woning	7,5	140589,97	471172,16	Nee		21,51	5	16,51	17	-	5	5		100 lid 1 Wgh	48,00	100a lid 1 sub a & 100a lid 1 sub b sub 2° Wgh	53		19,04	5	14,04	0,00	0	Nee	5	-
b539_A	Naarderstraat 47	Woning	1,5	140587,22	471172,81	Nee		17,96	5	12,96	13	-	5	5		100 lid 1 Wgh	48,00	100a lid 1 sub a & 100a lid 1 sub b sub 2° Wgh	53		15,72	5	10,72	0,00	0	Nee	5	-
b539_B	Naarderstraat 47	Woning	4,5	140587,22	471172,81	Nee		23,83	5	18,83	19	-	5	5		100 lid 1 Wgh	48,00	100a lid 1 sub a & 100a lid 1 sub b sub 2° Wgh	53		21,62	5	16,62	0,00	0	Nee	5	-
b539_C	Naarderstraat 47	Woning	7,5	140587,22	471172,81	Nee		24,37	5	19,37	19	-	5	5		100 lid 1 Wgh	48,00	100a lid 1 sub a & 100a lid 1 sub b sub 2° Wgh	53		21,65	5	16,65	0,00	0	Nee	5	-
b299_A	Naarderstraat 47a	Woning	1,5	140590,53	471169,93	Nee		19,95	5	14,95	15	-	5	5		100 lid 1 Wgh	48,00	100a lid 1 sub a & 100a lid 1 sub b sub 2° Wgh	53		17,61	5	12,61	0,00	0	Nee	5	-
b299_B	Naarderstraat 47a	Woning	4,5	140590,53	471169,93	Nee		21,17	5	16,17	16	-	5	5		100 lid 1 Wgh	48,00	100a lid 1 sub a & 100a lid 1 sub b sub 2° Wgh	53		18,59	5	13,59	0,00	0	Nee	5	-
b299_C	Naarderstraat 47a	Woning	7,5	140590,53	471169,93	Nee		21,43	5	16,43	16	-	5	5		100 lid 1 Wgh	48,00	100a lid 1 sub a & 100a lid 1 sub b sub 2° Wgh	53		18,89	5	13,89	0,00	0	Nee	5	-
b297_A	Naarderstraat 47c	Woning	1,5	140590,96	471168,23	Nee		20,06	5	15,06	15	-	5	5		100 lid 1 Wgh	48,00	100a lid 1 sub a & 100a lid 1 sub b sub 2° Wgh	53		17,64	5	12,64	0,00	0	Nee	5	-
b297_B	Naarderstraat 47c	Woning	4,5	140590,96	471168,23	Nee		21,23	5	16,23	16	-	5	5		100 lid 1 Wgh	48,00	100a lid 1 sub a & 100a lid 1 sub b sub 2° Wgh	53		18,67	5	13,67	0,00	0	Nee	5	-
b297_C	Naarderstraat 47c	Woning	7,5	140590,96	471168,23	Nee		21,48	5	16,48	16	-	5	5		100 lid 1 Wgh	48,00	100a lid 1 sub a & 100a lid 1 sub b sub 2° Wgh	53		18,97	5	13,97	0,00	0	Nee	5	-
b300_A	Naarderstraat 49	Woning	1,5	140588,64	471176,79	Nee		20,30	5	15,30	15	-	5	5		100 lid 1 Wgh	48,00	100a lid 1 sub a & 100a lid 1 sub b sub 2° Wgh	53		17,88	5	12,88	0,00	0	Nee	5	-
b300_B	Naarderstraat 49	Woning	4,5	140588,64	471176,79	Nee		21,72	5	16,72	17	-	5	5		100 lid 1 Wgh	48,00	100a lid 1 sub a & 100a lid 1 sub b sub 2° Wgh	53		18,97	5	13,97	0,00	0	Nee	5	-
b300_C	Naarderstraat 49	Woning	7,5	140588,64	471176,79	Nee		21,98	5	16,98	17	-	5	5		100 lid 1 Wgh	48,00	100a lid 1 sub a & 100a lid 1 sub b sub 2° Wgh	53		19,25	5	14,25	0,00	0	Nee	5	-
b538_A	Naarderstraat 49	Woning	1,5	140585,80	471174,30	Nee		16,67	5	11,67	12	-	5	5		100 lid 1 Wgh	48,00	100a lid 1 sub a & 100a lid 1 sub b sub 2° Wgh	53		14,01	5	9,01	0,00	0	Nee	5	-
b538_B	Naarderstraat 49	Woning	4,5	140585,80	471174,30	Nee		20,46	5	15,46	15	-	5	5		100 lid 1 Wgh	48,00	100a lid 1 sub a & 100a lid 1 sub b sub 2° Wgh	53		18,00	5	13,00	0,00	0	Nee	5	-
b538_C	Naarderstraat 49	Woning	7,5	140585,80	471174,30	Nee		19,99	5	14,99	15	-	5	5		100 lid 1 Wgh	48,00	100a lid 1 sub a & 100a lid 1 sub b sub 2° Wgh	53		17,79	5	12,79	0,00	0	Nee	5	-
b301_A	Naarderstraat 49a	Woning	1,5	140588,13	471178,48	Nee		20,18	5	15,18	15	-	5	5		100 lid 1 Wgh	48,00	100a lid 1 sub a & 100a lid 1 sub b sub 2° Wgh	53		17,80	5	12,80	0,00	0	Nee	5	-
b301_B	Naarderstraat 49a	Woning	4,5	140588,13	471178,48	Nee		21,63	5	16,63	17	-	5	5		100 lid 1 Wgh	48,00	100a lid 1 sub a & 100a lid 1 sub b sub 2° Wgh	53		18,95	5	13,95	0,00	0	Nee	5	-
b301_C	Naarderstraat 49a	Woning	7,5	140588,13	471178,48	Nee		21,91	5	16,91	17	-	5	5		100 lid 1 Wgh	48,00	100a lid 1 sub a & 100a lid 1 sub b sub 2° Wgh	53		19,29	5	14,29	0,00	0	Nee	5	-
b302_A	Naarderstraat 51	Woning	1,5	140586,65	471183,37	Nee		20,64	5	15,64	16	-	5	5		100 lid 1 Wgh	48,00	100a lid 1 sub a & 100a lid 1 sub b sub 2° Wgh	53		18,34	5	13,34	0,00	0	Nee	5	-
b302_B	Naarderstraat 51	Woning	4,5	140586,65	471183,37	Nee		22,01	5	17,01	17	-	5	5		100 lid 1 Wgh	48,00	100a lid 1 sub a & 100a lid 1 sub b sub 2° Wgh	53		19,38	5	14,38	0,00	0	Nee	5	-
b302_C	Naarderstraat 51	Woning	7,5	140586,65	471183,37	Nee		22,41	5	17,41	17	-	5	5		100 lid 1 Wgh	48,00	100a lid 1 sub a & 100a lid 1 sub b sub 2° Wgh	53		20,03	5	15,03	0,00	0	Nee	5	-
b303_A	Naarderstraat 53	Woning	1,5	140585,32	471187,70	Nee		20,47	5	15,47	15	-	5	5		100 lid 1 Wgh	48,00	100a lid 1 sub a & 100a lid 1 sub b sub 2° Wgh	53		18,16	5	13,16	0,00	0	Nee	5	-
b303_B	Naarderstraat 53	Woning	4,5	140585,32	471187,70	Nee		21,91	5	16,91	17	-	5	5		100 lid 1 Wgh	48,00	100a lid 1 sub a & 100a lid 1 sub b sub 2° Wgh	53		19,57	5	14,57	0,00	0	Nee	5	-
b303_C	Naarderstraat 53	Woning	7,5	140585,32	471187,70	Nee		22,34	5	17,34	17	-	5	5		100 lid 1 Wgh	48,00	100a lid 1 sub a & 100a lid 1 sub b sub 2° Wgh	53		20,10	5	15,10	0,00	0	Nee	5	-
b304_A	Naarderstraat 55	Woning	1,5	140583,49	471193,55	Nee		20,86	5	15,86	16	-	5	5		100 lid 1 Wgh	48,00	100a lid 1 sub a & 100a lid 1 sub b sub 2° Wgh	53		18,65	5	13,65	0,00	0	Nee	5	-
b304_B	Naarderstraat 55	Woning	4,5	140583,49	471193,55	Nee		22,21	5	17,21	17	-	5	5		100 lid 1 Wgh	48,00	100a lid 1 sub a & 100a lid 1 sub b sub 2° Wgh	53		19,85	5	14,85	0,00	0	Nee	5	-
b304_C	Naarderstraat 55	Woning	7,5	140583,49	471193,55	Nee		23,13	5	18,13	18	-	5	5		100 lid 1 Wgh	48,00	100a lid 1 sub a & 100a lid 1 sub b sub 2° Wgh	53		20,66	5	15,66	0,00	0	Nee	5	-
b537_B	Naarderstraat 57	Woning	4,5	140581,87	471199,05	Nee		23,01	5	18,01	18	-	5	5		100 lid 1 Wgh	48,00	100a lid 1 sub a & 100a lid 1 sub b sub 2° Wgh	53		20,54	5	15,54	0,00	0	Nee	5	-
b537_C	Naarderstraat 57	Woning	7,5	140581,87	471199,05	Nee		24,30	5	19,30	19	-	5	5		100 lid 1 Wgh	48,00	100a lid 1 sub a & 100a lid 1 sub b sub 2° Wgh	53		21,58	5	16,58	0,00	0	Nee	5	-
b519_B	Naarderstraat 63	Woning	4,5	140572,55	471229,47	Nee		24,48	5	19,48	19	-	5	5		100 lid 1 Wgh	48,00	100a lid 1 sub a & 100a lid 1 sub b sub 2° Wgh	53		21,63	5	16,63	0,00	0	Nee	5	-
b519_C	Naarderstraat 63	Woning	7,5	140572,55	471229,47	Nee		24,91	5	19,91	20	-	5	5		100 lid 1 Wgh	48,00	100a lid 1 sub a & 100a lid 1 sub b sub 2° Wgh	53		21,81	5	16,81	0,00	0	Nee	5	-
b289_B	Naarderstraat 7	Woning	4,5	140631,16	471019,30	Nee		24,40	5	19,40	19	-	5	5		100 lid 1 Wgh	48,00	100a lid 1 sub a & 100a lid 1 sub b sub 2° Wgh	53		21,24	5	16,24	0,00	0	Nee	5	-
b289_C	Naarderstraat 7	Woning	7,5	140631,16	471019,30	Nee		25,71	5	20,71	21	-	5	5		100 lid 1 Wgh	48,00	100a lid 1 sub a & 100a lid 1 sub b sub 2° Wgh	53		22,35	5	17,35	0,00	0	Nee	5	-
b518_A	Naarderstraat 75,77 (#2)	Woning	1,5	140558,53	471244,69	Nee		21,98	5	16,98	17	-	5	5		100 lid 1 Wgh	48,00	100a lid 1 sub a & 100a lid 1 sub b sub 2° Wgh	53		19,24	5	14,24	0,00	0	Nee	5	-
b518_B	Naarderstraat 75,77 (#2)	Woning	4,5	140558,53	471244,69	Nee		23,22	5	18,22	18	-	5	5		100 lid 1 Wgh	48,00	100a lid 1 sub a & 100a lid 1 sub b sub 2° Wgh	53		20,48	5	15,48	0,00	0	Nee	5	-
b518_C	Naarderstraat 75,77 (#2)	Woning	7,5	140558,53	471244,69	Nee		23,84	5	18,84	19	-	5	5		100 lid 1 Wgh	48,00	100a lid 1 sub a & 100a lid 1 sub b sub 2° Wgh	53		20,86	5	15,86	0,00	0	Nee	5	-
b523_A	Naarderstraat 75,77 (#2)	Woning	1,5	140555,95	471240,72	Nee		19,38	5	14,38	14	-	5	5		100 lid 1 Wgh	48,00	100a lid 1 sub a & 100a lid 1 sub b sub 2° Wgh	53		15,93	5	10,93	0,00	0	Nee	5	-
b523_B	Naarderstraat 75,77 (#2)	Woning	4,5	140555,95	471240,72	Nee		23,10	5	18,10	18	-	5	5		100 lid 1 Wgh	48,00	100a lid 1 sub a & 100a lid 1 sub b sub 2° Wgh	53		19,55	5	14,55	0,00	0	Nee	5	-
b523_C	Naarderstraat 75,77 (#2)	Woning	7,5	140555,95	471240,72	Nee		23,78	5	18,78	19	-	5	5		100 lid 1 Wgh	48,00	100a lid 1 sub a & 100a lid 1 sub b sub 2° Wgh	53		20,22	5	15,22	0,00	0	Nee	5	-
b513_A	Naarderstraat 78,78a (#2)	Woning	1,5	140580,23	471249,35	Nee		10,15	5	5,15	5	-	5	5		100 lid 1 Wgh	48,00	100a lid 1 sub a & 100a lid 1 sub b sub 2° Wgh	53		8,37	5	3,37	0,00	0	Nee	5	-
b513_B	Naarderstraat 78,78a (#2)	Woning	4,5	140580,23	471249,35	Nee		23,02	5	18,02	18	-	5	5		100 lid 1 Wgh	48,00	100a lid 1 sub a & 100a lid 1 sub b sub 2° Wgh	53		20,61	5	15,61	0,00	0	Nee	5	-
b530_A	Naarderstraat 78,78a (#2)	Woning	1,5	140588,68	471248,34	Nee		18,52	5	13,52	14	-	5	5		100 lid 1 Wgh	48,00	100a lid 1 sub a & 100a lid 1 sub b sub 2° Wgh	53		16,08	5	11,08	0,00	0	Nee	5	-
b530_B	Naarderstraat 78,78a (#2)	Woning	4,5	140588,68	471248,34	Nee		23,66	5	18,66	19	-	5	5		100 lid 1 Wgh	48,00	100a lid 1 sub a & 100a lid 1 sub b sub 2° Wgh	53		20,90	5	15,90	0,00	0	Nee	5	-
b516_A	Naarderstraat 79,79ab (#3)	Woning	1,5	140557,46	471251,42	Nee		21,66	5	16,66	17	-	5	5		100 lid 1 Wgh	48,00	100a lid 1 sub a & 100a lid 1 sub b sub 2° Wgh	53		19,25	5	14,25	0,00	0	Nee	5	-
b516_B	Naarderstraat 79,79ab (#3)	Woning	4,5	140557,46	471251,42	Nee		23,84	5	18,84	19	-	5	5		100 lid 1 Wgh	48,00	100a lid 1 sub a & 100a lid 1 sub b sub 2° Wgh	53		21,19	5	16,19	0,00	0	Nee	5	-
b516_C	Naarderstraat 79,79ab (#3)	Woning	7,5	140557,46	471251,42	Nee		24,52	5	19,52	20	-	5	5		100 lid 1 Wgh	48,00	100a lid 1 sub a & 100a lid 1 sub b sub 2° Wgh	53		21,52	5	16,52	0,00	0	Nee	5	-
b517_A	Naarderstraat 79,79ab (#3)	Woning	1,5	140552,22	471254,60	Nee		16,58	5	11,58	12	-	5	5		100 lid 1 Wgh	48,00	100a lid 1 sub a & 100a lid 1 sub b sub 2° Wgh	53		15,14	5	10,14	0,00	0	Nee	5	-
b517_B	Naarderstraat 79,79ab (#3)	Woning	4,5	140552,22	471254,60	Nee		18,41	5	13,41	13	-	5	5		100 lid 1 Wgh	48,00	100a lid 1 sub a & 100a lid 1 sub b sub 2° Wgh	53		16,88	5	11,88	0,00	0	Nee	5	-
b517_C	Naarderstraat 79,79ab (#3)	Woning	7,5	140552,22	471254,60	Nee		22,67	5	17,67	18	-	5	5		100 lid 1 Wgh	48,00	100a lid 1 sub a & 100a lid 1 sub b sub 2° Wgh	53		20,65	5	15,65	0,00	0	Nee	5	-
b288_B	Naarderstraat 7a	Woning	4,5	140626,33	471020,79	Nee		25,47	5	20,47	20	-	5	5		100 lid 1 Wgh	48,00	100a lid 1 sub a & 100a lid 1 sub b sub 2° Wgh	53		22,04	5	17,04	0,00	0	Nee	5	-
b288_C	Naarderstraat 7a	Woning	7,5	140626,33	471020,79	Nee		27,44	5	22,44	22	-	5	5		100 lid 1 Wgh	48,00	100a lid 1 sub a & 100a lid 1 sub b sub 2° Wgh	53		23,76	5	18,76	0,00	0	Nee	5	-
b512_A	Naarderstraat 80	Woning	1,5	140577,76	471254,85	Nee		8,49	5	3,49	3	-	5	5		100 lid 1 Wgh	48,00	100a lid 1 sub a & 100a lid 1 sub b sub 2° Wgh	53		6,77	5	1,77	0,00	0	Nee	5	-
b512_B	Naarderstraat 80	Woning	4,5	140577,76	471254,85	Nee		22,57	5	17,57	18	-	5	5		100 lid 1 Wgh	48,00	100a lid 1 sub a & 100a lid 1 sub b sub 2° Wgh	53		20,05	5	15,05	0,00	0	Nee	5	-
b514_A	Naarderstraat 81	Woning	1,5	140558,04	471262,90	Nee		20,91	5	15,91	16	-	5	5		100 lid 1 Wgh	48,00	100a lid 1 sub a & 100a lid 1 sub b sub 2° Wgh	53		18,68	5	13,68	0,00	0	Nee	5	-
b514_B	Naarderstraat 81	Woning	4,5	140558,04	471262,90	Nee		23,53	5	18,53	19	-	5	5		100 lid 1 Wgh	48,00	100a lid 1 sub a & 100a lid 1 sub b sub 2° Wgh	53		21,22	5	16,22	0,00	0	Nee	5	-
b515_A	Naarderstraat 81	Woning	1,5	140551,54	471268,68	Nee		15,90	5	10,90	11	-	5	5		100 lid 1 Wgh	48,00	100a lid 1 sub a & 100a lid 1 sub b sub 2° Wgh	53		14,16	5	9,16	0,00	0	Nee	5	-
b515_B	Naarderstraat 81	Woning	4,5	140551,54	471268,68	Nee		17,72	5	12,72	13	-	5	5		100 lid 1 Wgh	48,00	100a lid 1 sub a & 100a lid 1 sub b sub 2° Wgh	53		15,80	5	10,80	0,00	0	Nee	5	-
b511_A	Naarderstraat 82	Woning	1,5	140577,49	471260,55	Nee		9,59	5	4,59	5	-	5	5		100 lid 1 Wgh	48,00	100a lid 1 sub a & 100a lid 1 sub b sub 2° Wgh	53		7,39	5	2,39	0,00	0	Nee	5	-
b511_B	Naarderstraat 82	Woning	4,5	140577,49	471260,55	Nee		22,58	5	17,58	18	-	5	5		100 lid 1 Wgh	48,00	100a lid 1 sub a & 100a lid 1 sub b sub 2° Wgh	53		20,07	5	15,07	0,00	0	Nee	5	-
b529_A	Naarderstraat 82	Woning	1,5	140581,54	471263,19	Nee		19,51	5	14,51	15	-	5	5		100 lid 1 Wgh	48,00	100a lid 1 sub a & 100a lid 1 sub b sub 2° Wgh	53		17,35	5	12,35	0,00	0	Nee	5	-
b529_B	Naarderstraat 82	Woning	4,5	140581,54	471263,19	Nee		24,15	5	19,15	19	-	5	5		100 lid 1 Wgh	48,00	100a lid 1 sub a & 100a lid 1 sub b sub 2° Wgh	53		22,00	5	17,00	0,00	0	Nee	5	-
b501_A	Naarderstraat 83	Woning	1,5	140558,29	471278,96	Nee		20,93	5	15,93	16	-	5	5		100 lid 1 Wgh	48,00	100a lid 1 sub a & 100a lid 1 sub b sub 2° Wgh	53		18,74	5	13,74	0,00	0	Nee	5	-
b501_B	Naarderstraat 83	Woning	4,5	140558,29	471278,96	Nee		23,59	5	18,59	19	-	5	5		100 lid 1 Wgh	48,00	100a lid 1 sub a & 100a lid 1 sub b sub 2° Wgh	53		21,58	5	16,58	0,00	0	Nee	5	-
b524_A	Naarderstraat 83	Woning	1,5	140553,47	471277,21	Nee		17,56	5	12,56	13	-	5	5		100 lid 1 Wgh	48,00	100a lid 1 sub a & 100a lid 1 sub b sub 2° Wgh	53		14,95	5	9,95	0,00	0	Nee	5	-
b524_B	Naarderstraat 83	Woning	4,5	140553,47	471277,21	Nee		22,98	5	17,98	18	-	5	5		100 lid 1 Wgh	48,00	100a lid 1 sub a & 100a lid 1 sub b sub 2° Wgh	53		20,55	5	15,55	0,00	0	Nee	5	-
b500_A	Naarderstraat 85	Woning	1,5	140558,35	471286,99	Nee		20,67	5	15,67	16	-	5	5		100 lid 1 Wgh	48,00	100a lid 1 sub a & 100a lid 1 sub b sub 2° Wgh	53		18,63	5	13,63	0,00	0	Nee	5	-
b500_B	Naarderstraat 85	Woning	4,5	140558,35	471286,99	Nee		24,04	5	19,04	19	-	5	5		100 lid 1 Wgh	48,00	100a lid 1 sub a & 100a lid 1 sub b sub 2° Wgh	53		21,96	5	16,96	0,00	0	Nee	5	-
b507_A	Naarderstraat 88,88a (#2)	Woning	1,5	140575,10	471273,20	Nee		9,13	5	4,13	4	-	5	5		100 lid 1 Wgh	48,00	100a lid 1 sub a & 100a lid 1 sub b sub 2° Wgh	53		6,62	5	1,62	0,00	0	Nee	5	-
b507_B	Naarderstraat 88,88a (#2)	Woning	4,5	140575,10	471273,20	Nee		23,16	5	18,16	18	-	5	5		100 lid 1 Wgh	48,00	100a lid 1 sub a & 100a lid 1 sub b sub 2° Wgh	53		20,36	5	15,36	0,00	0	Nee	5	-
b508_A	Naarderstraat 88,88a (#2)	Woning	1,5	140577,77	471276,01	Nee		18,93	5	13,93	14	-	5	5		100 lid 1 Wgh	48,00	100a lid 1 sub a & 100a lid 1 sub b sub 2° Wgh	53		16,91	5	11,91	0,00	0	Nee	5	-
b508_B	Naarderstraat 88,88a (#2)	Woning	4,5	140577,77	471276,01	Nee		23,33	5	18,33	18	-	5	5		100 lid 1 Wgh	48,00	100a lid 1 sub a & 100a lid 1 sub b sub 2° Wgh	53		21,47	5	16,47	0,00	0	Nee	5	-
b509_A	Naarderstraat 88,88a (#2)	Woning	1,5	140574,92	471267,97	Nee		8,70	5	3,70	4	-	5	5		100 lid 1 Wgh	48,00	100a lid 1 sub a & 100a lid 1 sub b sub 2° Wgh	53		6,76	5	1,76	0,00	0	Nee	5	-
b509_B	Naarderstraat 88,88a (#2)	Woning	4,5	140574,92	471267,97	Nee		22,18	5	17,18	17	-	5	5		100 lid 1 Wgh	48,00	100a lid 1 sub a & 100a lid 1 sub b sub 2° Wgh	53		20,00	5	15,00	0,00	0	Nee	5	-
b510_A	Naarderstraat 88,88a (#2)	Woning	1,5	140578,27	471265,77	Nee		18,61	5	13,61	14	-	5	5		100 lid 1 Wgh	48,00	100a lid 1 sub a & 100a lid 1 sub b sub 2° Wgh	53		16,33	5	11,33	0,00	0	Nee	5	-
b510_B	Naarderstraat 88,88a (#2)	Woning	4,5	140578,27	471265,77	Nee		24,13	5	19,13	19	-	5	5		100 lid 1 Wgh	48,00	100a lid 1 sub a & 100a lid 1 sub b sub 2° Wgh	53		21,70	5	16,70	0,00	0	Nee	5	-

								HEERSENDE SITUATIE								Normstelling krachtens Wet geluidhinder en/of Besluit geluidhinder					TOEKOMSTIGE SITUATIE (ZONDER MAATREGELEN)							
Rekenpunt ID	Adres/omschrijving rekenpunt	Type bestemming	Rekenhoogte [m]	X	Y	Sanering [ja/nee]	-	L_{den} [dB]	110 lid g Wet geluidhinder ex 3.4 lid 1 Rmg2012 [dB]	L_{den} - 110 lid g ex 3.4 lid 1 Rmg2012 [dB]	L_{den} afgerond - 110 lid g Wgh [dB]	Eerder vastgestelde hogere waarde [dB]	Toegepaste aftrek conform hogere waardenbesluit [dB]	110 lid g Wet geluidhinder ex 3.4 lid 2 Rmg2012 [dB]	-	Aansturingsartikel ten hoogste toelaatbare geluidbelasting Wet geluidhinder/ Besluit geluidhinder	Ten hoogste toelaatbare geluidbelasting [dB]	Aansturingsartikel maximaal vast te stellen hogere waarde geluidsbelasting Wet geluidhinder/Besluit geluidhinder	Maximaal vast te stellen hogere waarde [dB]	-	L_{den} [dB]	110 lid g Wet geluidhinder ex 3.4 lid 2 Rmg2012 [dB]	L_{den} - 110 lid g t.b.v. verschil-berekening [dB]	ΔL zonder maatregelen t.b.v. verschil-berekening [dB]	ΔL zonder maatregelen t.b.v. verschilberekening afgerond [dB]	Reconstructie in de zin van de Wet geluidhinder? [ja/nee]	110 lid g Wet geluidhinder ex 3.4 lid 1 Rmg2012 [dB]	Vast te stellen hogere waarde zonder aanvullende maatregelen [dB]
b497_A	Naarderstraat 89	Woning	1,5	140556,53	471310,86	Nee		21,66	5	16,66	17	-	5	5		100 lid 1 Wgh	48,00	100a lid 1 sub a & 100a lid 1 sub b sub 2° Wgh	53		19,52	5	14,52	0,00	0	Nee	5	-
b497_B	Naarderstraat 89	Woning	4,5	140556,53	471310,86	Nee		24,30	5	19,30	19	-	5	5		100 lid 1 Wgh	48,00	100a lid 1 sub a & 100a lid 1 sub b sub 2° Wgh	53		22,39	5	17,39	0,00	0	Nee	5	-
b497_C	Naarderstraat 89	Woning	7,5	140556,53	471310,86	Nee		24,76	5	19,76	20	-	5	5		100 lid 1 Wgh	48,00	100a lid 1 sub a & 100a lid 1 sub b sub 2° Wgh	53		22,83	5	17,83	0,00	0	Nee	5	-
b525_A	Naarderstraat 89	Woning	1,5	140551,61	471309,01	Nee		16,32	5	11,32	11	-	5	5		100 lid 1 Wgh	48,00	100a lid 1 sub a & 100a lid 1 sub b sub 2° Wgh	53		14,15	5	9,15	0,00	0	Nee	5	-
b525_B	Naarderstraat 89	Woning	4,5	140551,61	471309,01	Nee		19,08	5	14,08	14	-	5	5		100 lid 1 Wgh	48,00	100a lid 1 sub a & 100a lid 1 sub b sub 2° Wgh	53		16,86	5	11,86	0,00	0	Nee	5	-
b525_C	Naarderstraat 89	Woning	7,5	140551,61	471309,01	Nee		23,83	5	18,83	19	-	5	5		100 lid 1 Wgh	48,00	100a lid 1 sub a & 100a lid 1 sub b sub 2° Wgh	53		21,56	5	16,56	0,00	0	Nee	5	-
b496_A	Naarderstraat 89a	Woning	1,5	140557,18	471315,65	Nee		22,15	5	17,15	17	-	5	5		100 lid 1 Wgh	48,00	100a lid 1 sub a & 100a lid 1 sub b sub 2° Wgh	53		19,67	5	14,67	0,00	0	Nee	5	-
b496_B	Naarderstraat 89a	Woning	4,5	140557,18	471315,65	Nee		24,46	5	19,46	19	-	5	5		100 lid 1 Wgh	48,00	100a lid 1 sub a & 100a lid 1 sub b sub 2° Wgh	53		22,53	5	17,53	0,00	0	Nee	5	-
b496_C	Naarderstraat 89a	Woning	7,5	140557,18	471315,65	Nee		24,86	5	19,86	20	-	5	5		100 lid 1 Wgh	48,00	100a lid 1 sub a & 100a lid 1 sub b sub 2° Wgh	53		22,91	5	17,91	0,00	0	Nee	5	-
b283_B	Naarderstraat 9	Woning	4,5	140594,01	471045,18	Nee		26,53	5	21,53	22	-	5	5		100 lid 1 Wgh	48,00	100a lid 1 sub a & 100a lid 1 sub b sub 2° Wgh	53		26,80	5	21,80	0,00	0	Nee	5	-
b283_C	Naarderstraat 9	Woning	7,5	140594,01	471045,18	Nee		27,32	5	22,32	22	-	5	5		100 lid 1 Wgh	48,00	100a lid 1 sub a & 100a lid 1 sub b sub 2° Wgh	53		26,81	5	21,81	0,00	0	Nee	5	-
b506_A	Naarderstraat 90	Woning	1,5	140577,08	471281,03	Nee		7,68	5	2,68	3	-	5	5		100 lid 1 Wgh	48,00	100a lid 1 sub a & 100a lid 1 sub b sub 2° Wgh	53		6,37	5	1,37	0,00	0	Nee	5	-
b506_B	Naarderstraat 90	Woning	4,5	140577,08	471281,03	Nee		22,89	5	17,89	18	-	5	5		100 lid 1 Wgh	48,00	100a lid 1 sub a & 100a lid 1 sub b sub 2° Wgh	53		20,62	5	15,62	0,00	0	Nee	5	-
b506_C	Naarderstraat 90	Woning	7,5	140577,08	471281,03	Nee		22,76	5	17,76	18	-	5	5		100 lid 1 Wgh	48,00	100a lid 1 sub a & 100a lid 1 sub b sub 2° Wgh	53		20,70	5	15,70	0,00	0	Nee	5	-
b528_A	Naarderstraat 90	Woning	1,5	140581,96	471278,32	Nee		20,04	5	15,04	15	-	5	5		100 lid 1 Wgh	48,00	100a lid 1 sub a & 100a lid 1 sub b sub 2° Wgh	53		17,91	5	12,91	0,00	0	Nee	5	-
b528_B	Naarderstraat 90	Woning	4,5	140581,96	471278,32	Nee		24,56	5	19,56	20	-	5	5		100 lid 1 Wgh	48,00	100a lid 1 sub a & 100a lid 1 sub b sub 2° Wgh	53		22,18	5	17,18	0,00	0	Nee	5	-
b528_C	Naarderstraat 90	Woning	7,5	140581,96	471278,32	Nee		25,72	5	20,72	21	-	5	5		100 lid 1 Wgh	48,00	100a lid 1 sub a & 100a lid 1 sub b sub 2° Wgh	53		22,79	5	17,79	0,00	0	Nee	5	-
b493_A	Naarderstraat 91	Woning	1,5	140559,18	471325,65	Nee		22,81	5	17,81	18	-	5	5		100 lid 1 Wgh	48,00	100a lid 1 sub a & 100a lid 1 sub b sub 2° Wgh	53		20,62	5	15,62	0,00	0	Nee	5	-
b493_B	Naarderstraat 91	Woning	4,5	140559,18	471325,65	Nee		24,30	5	19,30	19	-	5	5		100 lid 1 Wgh	48,00	100a lid 1 sub a & 100a lid 1 sub b sub 2° Wgh	53		22,45	5	17,45	0,00	0	Nee	5	-
b493_C	Naarderstraat 91	Woning	7,5	140559,18	471325,65	Nee		24,52	5	19,52	20	-	5	5		100 lid 1 Wgh	48,00	100a lid 1 sub a & 100a lid 1 sub b sub 2° Wgh	53		22,44	5	17,44	0,00	0	Nee	5	-
b494_A	Naarderstraat 91	Woning	1,5	140553,78	471330,17	Nee		15,64	5	10,64	11	-	5	5		100 lid 1 Wgh	48,00	100a lid 1 sub a & 100a lid 1 sub b sub 2° Wgh	53		14,68	5	9,68	0,00	0	Nee	5	-
b494_B	Naarderstraat 91	Woning	4,5	140553,78	471330,17	Nee		20,93	5	15,93	16	-	5	5		100 lid 1 Wgh	48,00	100a lid 1 sub a & 100a lid 1 sub b sub 2° Wgh	53		19,10	5	14,10	0,00	0	Nee	5	-
b494_C	Naarderstraat 91	Woning	7,5	140553,78	471330,17	Nee		20,96	5	15,96	16	-	5	5		100 lid 1 Wgh	48,00	100a lid 1 sub a & 100a lid 1 sub b sub 2° Wgh	53		19,08	5	14,08	0,00	0	Nee	5	-
b495_A	Naarderstraat 91	Woning	1,5	140554,01	471322,70	Nee		18,12	5	13,12	13	-	5	5		100 lid 1 Wgh	48,00	100a lid 1 sub a & 100a lid 1 sub b sub 2° Wgh	53		15,85	5	10,85	0,00	0	Nee	5	-
b495_B	Naarderstraat 91	Woning	4,5	140554,01	471322,70	Nee		22,97	5	17,97	18	-	5	5		100 lid 1 Wgh	48,00	100a lid 1 sub a & 100a lid 1 sub b sub 2° Wgh	53		21,21	5	16,21	0,00	0	Nee	5	-
b495_C	Naarderstraat 91	Woning	7,5	140554,01	471322,70	Nee		23,42	5	18,42	18	-	5	5		100 lid 1 Wgh	48,00	100a lid 1 sub a & 100a lid 1 sub b sub 2° Wgh	53		21,67	5	16,67	0,00	0	Nee	5	-
b505_A	Naarderstraat 92	Woning	1,5	140577,31	471288,00	Nee		8,79	5	3,79	4	-	5	5		100 lid 1 Wgh	48,00	100a lid 1 sub a & 100a lid 1 sub b sub 2° Wgh	53		7,29	5	2,29	0,00	0	Nee	5	-
b505_B	Naarderstraat 92	Woning	4,5	140577,31	471288,00	Nee		23,04	5	18,04	18	-	5	5		100 lid 1 Wgh	48,00	100a lid 1 sub a & 100a lid 1 sub b sub 2° Wgh	53		20,53	5	15,53	0,00	0	Nee	5	-
b505_C	Naarderstraat 92	Woning	7,5	140577,31	471288,00	Nee		22,91	5	17,91	18	-	5	5		100 lid 1 Wgh	48,00	100a lid 1 sub a & 100a lid 1 sub b sub 2° Wgh	53		20,12	5	15,12	0,00	0	Nee	5	-
b527_A	Naarderstraat 92	Woning	1,5	140580,62	471290,59	Nee		20,04	5	15,04	15	-	5	5		100 lid 1 Wgh	48,00	100a lid 1 sub a & 100a lid 1 sub b sub 2° Wgh	53		18,29	5	13,29	0,00	0	Nee	5	-
b527_B	Naarderstraat 92	Woning	4,5	140580,62	471290,59	Nee		22,86	5	17,86	18	-	5	5		100 lid 1 Wgh	48,00	100a lid 1 sub a & 100a lid 1 sub b sub 2° Wgh	53		20,94	5	15,94	0,00	0	Nee	5	-
b527_C	Naarderstraat 92	Woning	7,5	140580,62	471290,59	Nee		23,76	5	18,76	19	-	5	5		100 lid 1 Wgh	48,00	100a lid 1 sub a & 100a lid 1 sub b sub 2° Wgh	53		21,54	5	16,54	0,00	0	Nee	5	-
b490_A	Naarderstraat 93	Woning	1,5	140561,19	471337,67	Nee		22,67	5	17,67	18	-	5	5		100 lid 1 Wgh	48,00	100a lid 1 sub a & 100a lid 1 sub b sub 2° Wgh	53		20,96	5	15,96	0,00	0	Nee	5	-
b490_B	Naarderstraat 93	Woning	4,5	140561,19	471337,67	Nee		23,65	5	18,65	19	-	5	5		100 lid 1 Wgh	48,00	100a lid 1 sub a & 100a lid 1 sub b sub 2° Wgh	53		22,12	5	17,12	0,00	0	Nee	5	-
b490_C	Naarderstraat 93	Woning	7,5	140561,19	471337,67	Nee		24,02	5	19,02	19	-	5	5		100 lid 1 Wgh	48,00	100a lid 1 sub a & 100a lid 1 sub b sub 2° Wgh	53		22,35	5	17,35	0,00	0	Nee	5	-
b491_A	Naarderstraat 93	Woning	1,5	140554,45	471343,13	Nee		13,64	5	8,64	9	-	5	5		100 lid 1 Wgh	48,00	100a lid 1 sub a & 100a lid 1 sub b sub 2° Wgh	53		12,69	5	7,69	0,00	0	Nee	5	-
b491_B	Naarderstraat 93	Woning	4,5	140554,45	471343,13	Nee		18,03	5	13,03	13	-	5	5		100 lid 1 Wgh	48,00	100a lid 1 sub a & 100a lid 1 sub b sub 2° Wgh	53		16,67	5	11,67	0,00	0	Nee	5	-
b491_C	Naarderstraat 93	Woning	7,5	140554,45	471343,13	Nee		17,66	5	12,66	13	-	5	5		100 lid 1 Wgh	48,00	100a lid 1 sub a & 100a lid 1 sub b sub 2° Wgh	53		16,11	5	11,11	0,00	0	Nee	5	-
b492_A	Naarderstraat 93	Woning	1,5	140554,95	471335,46	Nee		19,08	5	14,08	14	-	5	5		100 lid 1 Wgh	48,00	100a lid 1 sub a & 100a lid 1 sub b sub 2° Wgh	53		17,07	5	12,07	0,00	0	Nee	5	-
b492_B	Naarderstraat 93	Woning	4,5	140554,95	471335,46	Nee		23,18	5	18,18	18	-	5	5		100 lid 1 Wgh	48,00	100a lid 1 sub a & 100a lid 1 sub b sub 2° Wgh	53		21,41	5	16,41	0,00	0	Nee	5	-
b492_C	Naarderstraat 93	Woning	7,5	140554,95	471335,46	Nee		23,26	5	18,26	18	-	5	5		100 lid 1 Wgh	48,00	100a lid 1 sub a & 100a lid 1 sub b sub 2° Wgh	53		21,39	5	16,39	0,00	0	Nee	5	-
b504_A	Naarderstraat 94	Woning	1,5	140577,61	471296,67	Nee		12,63	5	7,63	8	-	5	5		100 lid 1 Wgh	48,00	100a lid 1 sub a & 100a lid 1 sub b sub 2° Wgh	53		10,75	5	5,75	0,00	0	Nee	5	-
b504_B	Naarderstraat 94	Woning	4,5	140577,61	471296,67	Nee		23,60	5	18,60	19	-	5	5		100 lid 1 Wgh	48,00	100a lid 1 sub a & 100a lid 1 sub b sub 2° Wgh	53		20,49	5	15,49	0,00	0	Nee	5	-
b504_C	Naarderstraat 94	Woning	7,5	140577,61	471296,67	Nee		24,14	5	19,14	19	-	5	5		100 lid 1 Wgh	48,00	100a lid 1 sub a & 100a lid 1 sub b sub 2° Wgh	53		20,36	5	15,36	0,00	0	Nee	5	-
b526_A	Naarderstraat 94	Woning	1,5	140581,76	471294,02	Nee		20,01	5	15,01	15	-	5	5		100 lid 1 Wgh	48,00	100a lid 1 sub a & 100a lid 1 sub b sub 2° Wgh	53		17,83	5	12,83	0,00	0	Nee	5	-
b526_B	Naarderstraat 94	Woning	4,5	140581,76	471294,02	Nee		24,98	5	19,98	20	-	5	5		100 lid 1 Wgh	48,00	100a lid 1 sub a & 100a lid 1 sub b sub 2° Wgh	53		22,60	5	17,60	0,00	0	Nee	5	-
b526_C	Naarderstraat 94	Woning	7,5	140581,76	471294,02	Nee		25,28	5	20,28	20	-	5	5		100 lid 1 Wgh	48,00	100a lid 1 sub a & 100a lid 1 sub b sub 2° Wgh	53		23,02	5	18,02	0,00	0	Nee	5	-
b502_A	Naarderstraat 96	Woning	1,5	140577,85	471303,85	Nee		13,76	5	8,76	9	-	5	5		100 lid 1 Wgh	48,00	100a lid 1 sub a & 100a lid 1 sub b sub 2° Wgh	53		10,85	5	5,85	0,00	0	Nee	5	-
b502_B	Naarderstraat 96	Woning	4,5	140577,85	471303,85	Nee		23,55	5	18,55	19	-	5	5		100 lid 1 Wgh	48,00	100a lid 1 sub a & 100a lid 1 sub b sub 2° Wgh	53		20,87	5	15,87	0,00	0	Nee	5	-
b502_C	Naarderstraat 96	Woning	7,5	140577,85	471303,85	Nee		23,20	5	18,20	18	-	5	5		100 lid 1 Wgh	48,00	100a lid 1 sub a & 100a lid 1 sub b sub 2° Wgh	53		20,30	5	15,30	0,00	0	Nee	5	-
b503_A	Naarderstraat 96	Woning	1,5	140586,21	471308,54	Nee		22,85	5	17,85	18	-	5	5		100 lid 1 Wgh	48,00	100a lid 1 sub a & 100a lid 1 sub b sub 2° Wgh	53		21,49	5	16,49	0,00	0	Nee	5	-
b503_B	Naarderstraat 96	Woning	4,5	140586,21	471308,54	Nee		23,81	5	18,81	19	-	5	5		100 lid 1 Wgh	48,00	100a lid 1 sub a & 100a lid 1 sub b sub 2° Wgh	53		22,08	5	17,08	0,00	0	Nee	5	-
b503_C	Naarderstraat 96	Woning	7,5	140586,21	471308,54	Nee		23,80	5	18,80	19	-	5	5		100 lid 1 Wgh	48,00	100a lid 1 sub a & 100a lid 1 sub b sub 2° Wgh	53		22,13	5	17,13	0,00	0	Nee	5	-
b229_B	Nieuwe Doelenstraat 2	Woning	4,5	140651,32	470949,11	Nee		20,97	5	15,97	16	-	5	5		100 lid 1 Wgh	48,00	100a lid 1 sub a & 100a lid 1 sub b sub 2° Wgh	53		20,64	5	15,64	0,00	0	Nee	5	-
b229_C	Nieuwe Doelenstraat 2	Woning	7,5	140651,32	470949,11	Nee		21,24	5	16,24	16	-	5	5		100 lid 1 Wgh	48,00	100a lid 1 sub a & 100a lid 1 sub b sub 2° Wgh	53		20,74	5	15,74	0,00	0	Nee	5	-
b597_A	Noorderweg 2	Woning	1,5	140938,89	471084,95	Nee		62,56	5	57,56	58	-	5	5		100 lid 3 Wgh	57,56	100a lid 1 sub a & 100a lid 2 Wgh	63		59,05	5	54,05	-3,51	-4	Nee	5	-
b597_B	Noorderweg 2	Woning	4,5	140938,89	471084,95	Nee		62,57	5	57,57	58	-	5	5		100 lid 3 Wgh	57,57	100a lid 1 sub a & 100a lid 2 Wgh	63		59,10	5	54,10	-3,47	-3	Nee	5	-
b597_C	Noorderweg 2	Woning	7,5	140938,89	471084,95	Nee		62,32	5	57,32	57	-	5	5		100 lid 3 Wgh	57,32	100a lid 1 sub a & 100a lid 2 Wgh	62		58,89	5	53,89	-3,43	-3	Nee	5	-
b591_B	Noorderweg 38a	Woning	4,5	140884,27	471151,59	Nee		65,49	5	60,49	60	-	5	5		100 lid 3 Wgh	60,49	100a lid 1 sub a & 100a lid 2 Wgh	65		61,97	5	56,97	-3,52	-4	Nee	5	-
b591_C	Noorderweg 38a	Woning	7,5	140884,27	471151,59	Nee		64,96	5	59,96	60	-	5	5		100 lid 3 Wgh	59,96	100a lid 1 sub a & 100a lid 2 Wgh	65		61,42	5	56,42	-3,54	-4	Nee	5	-
b589_B	Noorderweg 40a	Woning	4,5	140882,09	471154,97	Nee		65,46	5	60,46	60	-	5	5		100 lid 3 Wgh	60,46	100a lid 1 sub a & 100a lid 2 Wgh	65		62,05	5	57,05	-3,41	-3	Nee	5	-
b589_C	Noorderweg 40a	Woning	7,5	140882,09	471154,97	Nee		64,94	5	59,94	60	-	5	5		100 lid 3 Wgh	59,94	100a lid 1 sub a & 100a lid 2 Wgh	65		61,49	5	56,49	-3,45	-3	Nee	5	-
b590_B	Noorderweg 40b	Woning	4,5	140882,81	471153,86	Nee		65,47	5	60,47	60	-	5	5		100 lid 3 Wgh	60,47	100a lid 1 sub a & 100a lid 2 Wgh	65		62,03	5	57,03	-3,44	-3	Nee	5	-
b590_C	Noorderweg 40b	Woning	7,5	140882,81	471153,86	Nee		64,95	5	59,95	60	-	5	5		100 lid 3 Wgh	59,95	100a lid 1 sub a & 100a lid 2 Wgh	65		61,47	5	56,47	-3,48	-3	Nee	5	-
b588_B	Noorderweg 42a	Woning	4,5	140877,96	471161,27	Nee		65,44	5	60,44	60	-	5	5		100 lid 3 Wgh	60,44	100a lid 1 sub a & 100a lid 2 Wgh	65		62,26	5	57,26	-3,18	-3	Nee	5	-
b588_C	Noorderweg 42a	Woning	7,5	140877,96	471161,27	Nee		64,91	5	59,91	60	-	5	5		100 lid 3 Wgh	59,91	100a lid 1 sub a & 100a lid 2 Wgh	65		61,64	5	56,64	-3,27	-3	Nee	5	-
b587_A	Noorderweg 46	Woning	1,5	140871,22	471175,16	Nee		64,29	5	59,29	59	-	5	5		100 lid 3 Wgh	59,29	100a lid 1 sub a & 100a lid 2 Wgh	64		61,39	5	56,39	-2,90	-3	Nee	5	-
b587_B	Noorderweg 46	Woning	4,5	140871,22	471175,16	Nee		64,25	5	59,25	59	-	5	5		100 lid 3 Wgh	59,25	100a lid 1 sub a & 100a lid 2 Wgh	64		61,21	5	56,21	-3,04	-3	Nee	5	-
b587_C	Noorderweg 46	Woning	7,5	140871,22	471175,16	Nee		63,87	5	58,87	59	-	5	5		100 lid 3 Wgh	58,87	100a lid 1 sub a & 100a lid 2 Wgh	64		60,71	5	55,71	-3,16	-3	Nee	5	-
b307_A	Noorderweg 64	Woning	1,5	140831,86	471246,13	Nee		64,46	5	59,46	59	-	5	5		100 lid 3 Wgh	59,46	100a lid 1 sub a & 100a lid 2 Wgh	64		61,99	5	56,99	-2,47	-2	Nee	5	-
b307_B	Noorderweg 64	Woning	4,5	140831,86	471246,13	Nee		64,35	5	59,35	59	-	5	5		100 lid 3 Wgh	59,35	100a lid 1 sub a & 100a lid 2 Wgh	64		61,70	5	56,70	-2,65	-3	Nee	5	-
b307_C	Noorderweg 64	Woning	7,5	140831,86	471246,13	Nee		63,91	5	58,91	59	-	5	5		100 lid 3 Wgh	58,91	100a lid 1 sub a & 100a lid 2 Wgh	64		61,12	5	56,12	-2,79	-3	Nee	5	-
b307-1_A	Noorderweg 64	Woning	1,5	140826,23	471255,63	Nee		64,24	5	59,24	59	-	5	5		100 lid 3 Wgh	59,24	100a lid 1 sub a & 100a lid 2 Wgh	64		61,92	5	56,92	-2,32	-2	Nee	5	-
b307-1_B	Noorderweg 64	Woning	4,5	140826,23	471255,63	Nee		64,16	5	59,16	59	-	5	5		100 lid 3 Wgh	59,16	100a lid 1 sub a & 100a lid 2 Wgh	64		61,66	5	56,66	-2,50	-2	Nee	5	-
b307-1_C	Noorderweg 64	Woning	7,5	140826,23	471255,63	Nee		63,74	5	58,74	59	-	5	5		100 lid 3 Wgh	58,74	100a lid 1 sub a & 100a lid 2 Wgh	64		61,10	5	56,10	-2,64	-3	Nee	5	-
b307-2_A	Noorderweg 64	Woning	1,5	140842,89	471227,36	Nee		60,35	5	55,35	55	-	5	5		100 lid 3 Wgh	55,35	100a lid 1 sub a & 100a lid 2 Wgh	60		56,66	5	51,66	-3,69	-4	Nee	5	-
b307-2_B	Noorderweg 64	Woning	4,5	140842,89	471227,36	Nee		60,52	5	55,52	56	-	5	5		100 lid 3 Wgh	55,52	100a lid 1 sub a & 100a lid 2 Wgh	61		56,81	5	51,81	-3,71	-4	Nee	5	-
b307-2_C	Noorderweg 64	Woning	7,5	140842,89	471227,36	Nee		60,36	5	55,36	55	-	5	5		100 lid 3 Wgh	55,36	100a lid 1 sub a & 100a lid 2 Wgh	60		56,68	5	51,68	-3,68	-4	Nee	5	-
b307-2_A	Noorderweg 64	Woning	1,5	140842,89	471227,36	Nee		60,35	5	55,35	55	-	5	5		100 lid 3 Wgh	55,35	100a lid 1 sub a & 100a lid 2 Wgh	60		56,66	5	51,66	-3,69	-4	Nee	5	-
b307-2_B	Noorderweg 64	Woning	4,5	140842,89	471227,36	Nee		60,52	5	55,52	56	-	5	5		100 lid 3 Wgh	55,52	100a lid 1 sub a & 100a lid 2 Wgh	61		56,81	5	51,81	-3,71	-4	Nee	5	-
b307-2_C	Noorderweg 64	Woning	7,5	140842,89	471227,36	Nee		60,36	5	55,36	55	-	5	5		100 lid 3 Wgh	55,36	100a lid 1 sub a & 100a lid 2 Wgh	60		56,68	5	51,68	-3,68	-4	Nee	5	-
b305_A	Noorderweg 70 +abcd (#5)	Woning	1,5	140790,34	471314,13	Nee		60,89	5	55,89	56	-	5	5		100 lid 3 Wgh	55,89	100a lid 1 sub a & 100a lid 2 Wgh	61		59,71	5	54,71	-1,18	-1	Nee	5	-
b305_B	Noorderweg 70 +abcd (#5)	Woning	4,5	140790,34	471314,13	Nee		60,96	5	55,96	56	-	5	5		100 lid 3 Wgh	55,96	100a lid 1 sub a & 100a lid 2 Wgh	61		59,69	5	54,69	-1,27	-1	Nee	5	-
b305_C	Noorderweg 70 +abcd (#5)	Woning	7,5	140790,34	471314,13	Nee		60,76	5	55,76	56	-	5	5		100 lid 3 Wgh	55,76	100a lid 1 sub a & 100a lid 2 Wgh	61		59,40	5	54,40	-1,36	-1	Nee	5	-
b595_A	Noorderweg 76	Woning	1,5	140752,18	471397,90	Nee		48,33	5	43,33	43	-	5	5		100 lid 1 Wgh	48,00	100a lid 1 sub a & 100a lid 1 sub b sub 2° Wgh	53		47,03	5	42,03	0,00	0	Nee	5	-
b595_B	Noorderweg 76	Woning	4,5	140752,18	471397,90	Nee		49,76	5	44,76	45	-	5	5		100 lid 1 Wgh	48,00	100a lid 1 sub a & 100a lid 1 sub b sub 2° Wgh	53		48,59	5	43,59	0,00	0	Nee	5	-
b595_C	Noorderweg 76	Woning	7,5	140752,18	471397,90	Nee		50,29	5	45,29	45	-	5	5		100 lid 1 Wgh	48,00	100a lid 1 sub a & 100a lid 1 sub b sub 2° Wgh	53		49,07	5	44,07	0,00	0	Nee	5	-
b611_A	Noorderweg 76	Woning	1,5	140749,32	471399,17	Nee		45,72	5	40,72	41	-	5	5		100 lid 1 Wgh	48,00	100a lid 1 sub a & 100a lid 1 sub b sub 2° Wgh	53		43,80	5	38,80	0,00	0	Nee	5	-
b611_B	Noorderweg 76	Woning	4,5	140749,32	471399,17	Nee		46,78	5	41,78	42	-	5	5		100 lid 1 Wgh	48,00	100a lid 1 sub a & 100a lid 1 sub b sub 2° Wgh	53		44,93	5	39,93	0,00	0	Nee	5	-
b611_C	Noorderweg 76	Woning	7,5	140749,32	471399,17	Nee		47,82	5	42,82	43	-	5	5		100 lid 1 Wgh	48,00	100a lid 1 sub a & 100a lid 1 sub b sub 2° Wgh	53		45,98	5	40,98	0,00	0	Nee	5	-
b611-1_A	Noorderweg 76	Woning	1,5	140747,54	471401,71	Nee		43,49	5	38,49	38	-	5	5		100 lid 1 Wgh	48,00	100a lid 1 sub a & 100a lid 1 sub b sub 2° Wgh	53		41,55	5	36,55	0,00	0	Nee	5	-
b611-1_B	Noorderweg 76	Woning	4,5	140747,54	471401,71	Nee		44,51	5	39,51	40	-	5	5		100 lid 1 Wgh	48,00	100a lid 1 sub a & 100a lid 1 sub b sub 2° Wgh	53		42,63	5	37,63	0,00	0	Nee	5	-
b611-1_C	Noorderweg 76	Woning	7,5	140747,54	471401,71	Nee		45,51	5	40,51	41	-	5	5		100 lid 1 Wgh	48,00	100a lid 1 sub a & 100a lid 1 sub b sub 2° Wgh	53		43,68	5	38,68	0,00	0	Nee	5	-
b600_A	Noorderweg 78	Woning	1,5	140745,52	471406,50	Nee		43,05	5	38,05	38	-	5	5		100 lid 1 Wgh	48,00	100a lid 1 sub a & 100a lid 1 sub b sub 2° Wgh	53		41,06	5	36,06	0,00	0	Nee	5	-
b600_B	Noorderweg 78	Woning	4,5	140745,52	471406,50	Nee		44,02	5	39,02	39	-	5	5		100 lid 1 Wgh	48,00	100a lid 1 sub a & 100a lid 1 sub b sub 2° Wgh	53		42,06	5	37,06	0,00	0	Nee	5	-
b600_C	Noorderweg 78	Woning	7,5	140745,52	471406,50	Nee		44,98	5	39,98	40	-	5	5		100 lid 1 Wgh	48,00	100a lid 1 sub a & 100a lid 1 sub b sub 2° Wgh	53		43,07	5	38,07	0,00	0	Nee	5	-
b601_A	Noorderweg 80	Woning	1,5	140743,31	471411,70	Nee		42,74	5	37,74	38	-	5	5		100 lid 1 Wgh	48,00	100a lid 1 sub a & 100a lid 1 sub b sub 2° Wgh	53		40,47	5	35,47	0,00	0	Nee	5	-
b601_B	Noorderweg 80	Woning	4,5	140743,31	471411,70	Nee		43,31	5	38,31	38	-	5	5		100 lid 1 Wgh	48,00	100a lid 1 sub a & 100a lid 1 sub b sub 2° Wgh	53		41,35	5	36,35	0,00	0	Nee	5	-
b601_C	Noorderweg 80	Woning	7,5	140743,31	471411,70	Nee		44,19	5	39,19	39	-	5	5		100 lid 1 Wgh	48,00	100a lid 1 sub a & 100a lid 1 sub b sub 2° Wgh	53		42,31	5	37,31	0,00	0	Nee	5	-
b602_A	Noorderweg 82	Woning	1,5	140740,84	471417,54	Nee		42,28	5	37,28	37	-	5	5		100 lid 1 Wgh	48,00	100a lid 1 sub a & 100a lid 1 sub b sub 2° Wgh	53		40,00	5	35,00	0,00	0	Nee	5	-
b602_B	Noorderweg 82	Woning	4,5	140740,84	471417,54	Nee		42,72	5	37,72	38	-	5	5		100 lid 1 Wgh	48,00	100a lid 1 sub a & 100a lid 1 sub b sub 2° Wgh	53		40,71	5	35,71	0,00	0	Nee	5	-
b602_C	Noorderweg 82	Woning	7,5	140740,84	471417,54	Nee		43,50	5	38,50	39	-	5	5		100 lid 1 Wgh	48,00	100a lid 1 sub a & 100a lid 1 sub b sub 2° Wgh	53		41,59	5	36,59	0,00	0	Nee	5	-
b603_A	Noorderweg 84	Woning	1,5	140738,98	471421,93	Nee		41,72	5	36,72	37	-	5	5		100 lid 1 Wgh	48,00	100a lid 1 sub a & 100a lid 1 sub b sub 2° Wgh	53		39,50	5	34,50	0,00	0	Nee	5	-
b603_B	Noorderweg 84	Woning	4,5	140738,98	471421,93	Nee		42,08	5	37,08	37	-	5	5		100 lid 1 Wgh	48,00	100a lid 1 sub a & 100a lid 1 sub b sub 2° Wgh	53		40,15	5	35,15	0,00	0	Nee	5	-
b603_C	Noorderweg 84	Woning	7,5	140738,98	471421,93	Nee		42,82	5	37,82	38	-	5	5		100 lid 1 Wgh	48,00	100a lid 1 sub a & 100a lid 1 sub b sub 2° Wgh	53		40,95	5	35,95	0,00	0	Nee	5	-
b604_A	Noorderweg 86	Woning	1,5	140734,64	471432,32	Nee		41,01	5	36,01	36	-	5	5		100 lid 1 Wgh	48,00	100a lid 1 sub a & 100a lid 1 sub b sub 2° Wgh	53		38,69	5	33,69	0,00	0	Nee	5	-
b604_B	Noorderweg 86	Woning	4,5	140734,64	471432,32	Nee		41,20	5	36,20	36	-	5	5		100 lid 1 Wgh	48,00	100a lid 1 sub a & 100a lid 1 sub b sub 2° Wgh	53		39,00	5	34,00	0,00	0	Nee	5	-
b604_C	Noorderweg 86	Woning	7,5	140734,64	471432,32	Nee		41,82	5	36,82	37	-	5	5		100 lid 1 Wgh	48,00	100a lid 1 sub a & 100a lid 1 sub b sub 2° Wgh	53		39,74	5	34,74	0,00	0	Nee	5	-
b605_A	Noorderweg 86a	Woning	1,5	140735,31	471430,74	Nee		41,24	5	36,24	36	-	5	5		100 lid 1 Wgh	48,00	100a lid 1 sub a & 100a lid 1 sub b sub 2° Wgh	53		39,17	5	34,17	0,00	0	Nee	5	-
b605_B	Noorderweg 86a	Woning	4,5	140735,31	471430,74	Nee		41,41	5	36,41	36	-	5	5		100 lid 1 Wgh	48,00	100a lid 1 sub a & 100a lid 1 sub b sub 2° Wgh	53		39,49	5	34,49	0,00	0	Nee	5	-
b605_C	Noorderweg 86a	Woning	7,5	140735,31	471430,74	Nee		42,08	5	37,08	37	-	5	5		100 lid 1 Wgh	48,00	100a lid 1 sub a & 100a lid 1 sub b sub 2° Wgh	53		40,22	5	35,22	0,00	0	Nee	5	-
b606_A	Noorderweg 88	Woning	1,5	140732,56	471437,19	Nee		40,93	5	35,93	36	-	5	5		100 lid 1 Wgh	48,00	100a lid 1 sub a & 100a lid 1 sub b sub 2° Wgh	53		38,45	5	33,45	0,00	0	Nee	5	-
b606_B	Noorderweg 88	Woning	4,5	140732,56	471437,19	Nee		41,11	5	36,11	36	-	5	5		100 lid 1 Wgh	48,00	100a lid 1 sub a & 100a lid 1 sub b sub 2° Wgh	53		38,72	5	33,72	0,00	0	Nee	5	-
b606_C	Noorderweg 88	Woning	7,5	140732,56	471437,19	Nee		41,60	5	36,60	37	-	5	5		100 lid 1 Wgh	48,00	100a lid 1 sub a & 100a lid 1 sub b sub 2° Wgh	53		39,39	5	34,39	0,00	0	Nee	5	-
b607_A	Noorderweg 88a	Woning	1,5	140733,15	471435,82	Nee		41,18	5	36,18	36	-	5	5		100 lid 1 Wgh	48,00	100a lid 1 sub a & 100a lid 1 sub b sub 2° Wgh	53		38,71	5	33,71	0,00	0	Nee	5	-
b607_B	Noorderweg 88a	Woning	4,5	140733,15	471435,82	Nee		41,37	5	36,37	36	-	5	5		100 lid 1 Wgh	48,00	100a lid 1 sub a & 100a lid 1 sub b sub 2° Wgh	53		39,00	5	34,00	0,00	0	Nee	5	-
b607_C	Noorderweg 88a	Woning	7,5	140733,15	471435,82	Nee		41,89	5	36,89	37	-	5	5		100 lid 1 Wgh	48,00	100a lid 1 sub a & 100a lid 1 sub b sub 2° Wgh	53		39,67	5	34,67	0,00	0	Nee	5	-
b608_A	Noorderweg 90	Woning	1,5	140730,69	471441,57	Nee		40,60	5	35,60	36	-	5	5		100 lid 1 Wgh	48,00	100a lid 1 sub a & 100a lid 1 sub b sub 2° Wgh	53		38,54	5	33,54	0,00	0	Nee	5	-
b608_B	Noorderweg 90	Woning	4,5	140730,69	471441,57	Nee		40,78	5	35,78	36	-	5	5		100 lid 1 Wgh	48,00	100a lid 1 sub a & 100a lid 1 sub b sub 2° Wgh	53		38,38	5	33,38	0,00	0	Nee	5	-
b608_C	Noorderweg 90	Woning	7,5	140730,69	471441,57	Nee		41,24	5	36,24	36	-	5	5		100 lid 1 Wgh	48,00	100a lid 1 sub a & 100a lid 1 sub b sub 2° Wgh	53		38,99	5	33,99	0,00	0	Nee	5	-
b609_A	Noorderweg 92	Woning	1,5	140728,56	471446,57	Nee		40,62	5	35,62	36	-	5	5		100 lid 1 Wgh	48,00	100a lid 1 sub a & 100a lid 1 sub b sub 2° Wgh	53		38,38	5	33,38	0,00	0	Nee	5	-
b609_B	Noorderweg 92	Woning	4,5	140728,56	471446,57	Nee		40,78	5	35,78	36	-	5	5		100 lid 1 Wgh	48,00	100a lid 1 sub a & 100a lid 1 sub b sub 2° Wgh	53		38,27	5	33,27	0,00	0	Nee	5	-
b609_C	Noorderweg 92	Woning	7,5	140728,56	471446,57	Nee		41,23	5	36,23	36	-	5	5		100 lid 1 Wgh	48,00	100a lid 1 sub a & 100a lid 1 sub b sub 2° Wgh	53		38,88	5	33,88	0,00	0	Nee	5	-
b610_A	Noorderweg 94	Woning	1,5	140726,22	471451,78	Nee		40,85	5	35,85	36	-	5	5		100 lid 1 Wgh	48,00	100a lid 1 sub a & 100a lid 1 sub b sub 2° Wgh	53		38,15	5	33,15	0,00	0	Nee	5	-
b610_B	Noorderweg 94	Woning	4,5	140726,22	471451,78	Nee		40,59	5	35,59	36	-	5	5		100 lid 1 Wgh	48,00	100a lid 1 sub a & 100a lid 1 sub b sub 2° Wgh	53		38,00	5	33,00	0,00	0	Nee	5	-
b610_C	Noorderweg 94	Woning	7,5	140726,22	471451,78	Nee		41,02	5	36,02	36	-	5	5		100 lid 1 Wgh	48,00	100a lid 1 sub a & 100a lid 1 sub b sub 2° Wgh	53		38,60	5	33,60	0,00	0	Nee	5	-
b235_A	Oude Doelen 1	Woning	1,5	140663,36	470902,39	Nee		17,77	5	12,77	13	-	5	5		100 lid 1 Wgh	48,00	100a lid 1 sub a & 100a lid 1 sub b sub 2° Wgh	53		14,90	5	9,90	0,00	0	Nee	5	-
b235_B	Oude Doelen 1	Woning	4,5	140663,36	470902,39	Nee		19,97	5	14,97	15	-	5	5		100 lid 1 Wgh	48,00	100a lid 1 sub a & 100a lid 1 sub b sub 2° Wgh	53		17,38	5	12,38	0,00	0	Nee	5	-
b235_C	Oude Doelen 1	Woning	7,5	140663,36	470902,39	Nee		20,33	5	15,33	15	-	5	5		100 lid 1 Wgh	48,00	100a lid 1 sub a & 100a lid 1 sub b sub 2° Wgh	53		17,55	5	12,55	0,00	0	Nee	5	-
b185_A	Oude Eemnesserstraat 1	Woning	1,5	141026,25	470917,36	Nee		34,14	5	29,14	29	-	5	5		100 lid 1 Wgh	48,00	100a lid 1 sub a & 100a lid 1 sub b sub 2° Wgh	53		32,53	5	27,53	0,00	0	Nee	5	-
b185_B	Oude Eemnesserstraat 1	Woning	4,5	141026,25	470917,36	Nee		35,53	5	30,53	31	-	5	5		100 lid 1 Wgh	48,00	100a lid 1 sub a & 100a lid 1 sub b sub 2° Wgh	53		33,72	5	28,72	0,00	0	Nee	5	-
b185_C	Oude Eemnesserstraat 1	Woning	7,5	141026,25	470917,36	Nee		37,30	5	32,30	32	-	5	5		100 lid 1 Wgh	48,00	100a lid 1 sub a & 100a lid 1 sub b sub 2° Wgh	53		35,00	5	30,00	0,00	0	Nee	5	-
b93_A	Oude Eemnesserstraat 2	Woning	1,5	141034,35	470899,94	Nee		41,46	5	36,46	36	-	5	5		100 lid 1 Wgh	48,00	100a lid 1 sub a & 100a lid 1 sub b sub 2° Wgh	53		38,71	5	33,71	0,00	0	Nee	5	-
b93_B	Oude Eemnesserstraat 2	Woning	4,5	141034,35	470899,94	Nee		41,15	5	36,15	36	-	5	5		100 lid 1 Wgh	48,00	100a lid 1 sub a & 100a lid 1 sub b sub 2° Wgh	53		38,55	5	33,55	0,00	0	Nee	5	-
b93_C	Oude Eemnesserstraat 2	Woning	7,5	141034,35	470899,94	Nee		41,21	5	36,21	36	-	5	5		100 lid 1 Wgh	48,00	100a lid 1 sub a & 100a lid 1 sub b sub 2° Wgh	53		38,59	5	33,59	0,00	0	Nee	5	-
b65_A	Oude Eemnesserstraat 4	Woning	1,5	141046,93	470911,37	Nee		28,99	5	23,99	24	-	5	5		100 lid 1 Wgh	48,00	100a lid 1 sub a & 100a lid 1 sub b sub 2° Wgh	53		27,66	5	22,66	0,00	0	Nee	5	-
b65_B	Oude Eemnesserstraat 4	Woning	4,5	141046,93	470911,37	Nee		30,71	5	25,71	26	-	5	5		100 lid 1 Wgh	48,00	100a lid 1 sub a & 100a lid 1 sub b sub 2° Wgh	53		29,13	5	24,13	0,00	0	Nee	5	-
b87_A	Oude Eemnesserstraat 6	Woning	1,5	141050,69	470914,47	Nee		27,97	5	22,97	23	-	5	5		100 lid 1 Wgh	48,00	100a lid 1 sub a & 100a lid 1 sub b sub 2° Wgh	53		26,29	5	21,29	0,00	0	Nee	5	-
b87_B	Oude Eemnesserstraat 6	Woning	4,5	141050,69	470914,47	Nee		29,86	5	24,86	25	-	5	5		100 lid 1 Wgh	48,00	100a lid 1 sub a & 100a lid 1 sub b sub 2° Wgh	53		27,70	5	22,70	0,00	0	Nee	5	-
b92_A	Oude Eemnesserstraat 8	Woning	1,5	141054,41	470917,54	Nee		28,27	5	23,27	23	-	5	5		100 lid 1 Wgh	48,00	100a lid 1 sub a & 100a lid 1 sub b sub 2° Wgh	53		26,54	5	21,54	0,00	0	Nee	5	-
b92_B	Oude Eemnesserstraat 8	Woning	4,5	141054,41	470917,54	Nee		29,84	5	24,84	25	-	5	5		100 lid 1 Wgh	48,00	100a lid 1 sub a & 100a lid 1 sub b sub 2° Wgh	53		27,61	5	22,61	0,00	0	Nee	5	-
b544_A	PA Weeldenburgpad 1	Woning	1,5	140497,16	471049,51	Nee		0,00	5	0,00	0	-	5	5		100 lid 1 Wgh	48,00	100a lid 1 sub a & 100a lid 1 sub b sub 2° Wgh	53		0,00	5	-5,00	0,00	0	Nee	5	-
b544_B	PA Weeldenburgpad 1	Woning	4,5	140497,16	471049,51	Nee		7,79	5	2,79	3	-	5	5		100 lid 1 Wgh	48,00	100a lid 1 sub a & 100a lid 1 sub b sub 2° Wgh	53		6,99	5	1,99	0,00	0	Nee	5	-
b545_A	PA Weeldenburgpad 1	Woning	1,5	140502,07	471052,14	Nee		17,49	5	12,49	12	-	5	5		100 lid 1 Wgh	48,00	100a lid 1 sub a & 100a lid 1 sub b sub 2° Wgh	53		15,05	5	10,05	0,00	0	Nee	5	-
b545_B	PA Weeldenburgpad 1	Woning	4,5	140502,07	471052,14	Nee		19,15	5	14,15	14	-	5	5		100 lid 1 Wgh	48,00	100a lid 1 sub a & 100a lid 1 sub b sub 2° Wgh	53		16,69	5	11,69	0,00	0	Nee	5	-
b548_A	PA Weeldenburgpad 1	Woning	1,5	140490,52	471054,39	Nee		0,00	5	0,00	0	-	5	5		100 lid 1 Wgh	48,00	100a lid 1 sub a & 100a lid 1 sub b sub 2° Wgh	53		0,00	5	-5,00	0,00	0	Nee	5	-

								HEERSENDE SITUATIE								Normstelling krachtens Wet geluidhinder en/of Besluit geluidhinder					TOEKOMSTIGE SITUATIE (ZONDER MAATREGELEN)							
Rekenpunt ID	Adres/omschrijving rekenpunt	Type bestemming	Rekenhoogte [m]	X	Y	Sanering [ja/nee]	-	L_{den} [dB]	110 lid g Wet geluidhinder ex 3.4 lid 1 Rmg2012 [dB]	L_{den} - 110 lid g ex 3.4 lid 1 Rmg2012 [dB]	L_{den} afgerond - 110 lid g Wgh [dB]	Eerder vastgestelde hogere waarde [dB]	Toegepaste aftrek conform hogere waardenbesluit [dB]	110 lid g Wet geluidhinder ex 3.4 lid 2 Rmg2012 [dB]	-	Aansturingsartikel ten hoogste toelaatbare geluidbelasting Wet geluidhinder/ Besluit geluidhinder	Ten hoogste toelaatbare geluidbelasting [dB]	Aansturingsartikel maximaal vast te stellen hogere waarde geluidsbelasting Wet geluidhinder/Besluit geluidhinder	Maximaal vast te stellen hogere waarde [dB]	-	L_{den} [dB]	110 lid g Wet geluidhinder ex 3.4 lid 2 Rmg2012 [dB]	L_{den} - 110 lid g t.b.v. verschil-berekening [dB]	ΔL zonder maatregelen t.b.v. verschil-berekening [dB]	ΔL zonder maatregelen t.b.v. verschilberekening afgerond [dB]	Reconstructie in de zin van de Wet geluidhinder? [ja/nee]	110 lid g Wet geluidhinder ex 3.4 lid 1 Rmg2012 [dB]	Vast te stellen hogere waarde zonder aanvullende maatregelen [dB]
b548_B	PA Weeldenburgpad 1	Woning	4,5	140490,52	471054,39	Nee		7,30	5	2,30	2	-	5	5		100 lid 1 Wgh	48,00	100a lid 1 sub a & 100a lid 1 sub b sub 2° Wgh	53		6,07	5	1,07	0,00	0	Nee	5	-
b550_A	PA Weeldenburgpad 2	Woning	1,5	140512,25	471061,52	Nee		0,00	5	0,00	0	-	5	5		100 lid 1 Wgh	48,00	100a lid 1 sub a & 100a lid 1 sub b sub 2° Wgh	53		0,00	5	-5,00	0,00	0	Nee	5	-
b550_B	PA Weeldenburgpad 2	Woning	4,5	140512,25	471061,52	Nee		5,80	5	0,80	1	-	5	5		100 lid 1 Wgh	48,00	100a lid 1 sub a & 100a lid 1 sub b sub 2° Wgh	53		4,24	5	-0,76	0,00	0	Nee	5	-
b551_A	PA Weeldenburgpad 2	Woning	1,5	140514,10	471058,57	Nee		0,00	5	0,00	0	-	5	5		100 lid 1 Wgh	48,00	100a lid 1 sub a & 100a lid 1 sub b sub 2° Wgh	53		0,00	5	-5,00	0,00	0	Nee	5	-
b551_B	PA Weeldenburgpad 2	Woning	4,5	140514,10	471058,57	Nee		4,85	5	0,00	0	-	5	5		100 lid 1 Wgh	48,00	100a lid 1 sub a & 100a lid 1 sub b sub 2° Wgh	53		5,83	5	0,83	0,00	0	Nee	5	-
b546_A	PA Weeldenburgpad 3	Woning	1,5	140504,06	471059,61	Nee		16,09	5	11,09	11	-	5	5		100 lid 1 Wgh	48,00	100a lid 1 sub a & 100a lid 1 sub b sub 2° Wgh	53		13,82	5	8,82	0,00	0	Nee	5	-
b546_B	PA Weeldenburgpad 3	Woning	4,5	140504,06	471059,61	Nee		17,17	5	12,17	12	-	5	5		100 lid 1 Wgh	48,00	100a lid 1 sub a & 100a lid 1 sub b sub 2° Wgh	53		15,03	5	10,03	0,00	0	Nee	5	-
b547_A	PA Weeldenburgpad 3	Woning	1,5	140492,56	471061,41	Nee		0,00	5	0,00	0	-	5	5		100 lid 1 Wgh	48,00	100a lid 1 sub a & 100a lid 1 sub b sub 2° Wgh	53		0,00	5	-5,00	0,00	0	Nee	5	-
b547_B	PA Weeldenburgpad 3	Woning	4,5	140492,56	471061,41	Nee		6,96	5	1,96	2	-	5	5		100 lid 1 Wgh	48,00	100a lid 1 sub a & 100a lid 1 sub b sub 2° Wgh	53		5,79	5	0,79	0,00	0	Nee	5	-
b552_A	PA Weeldenburgpad 5	Woning	1,5	140499,49	471071,63	Nee		0,00	5	0,00	0	-	5	5		100 lid 1 Wgh	48,00	100a lid 1 sub a & 100a lid 1 sub b sub 2° Wgh	53		0,00	5	-5,00	0,00	0	Nee	5	-
b552_B	PA Weeldenburgpad 5	Woning	4,5	140499,49	471071,63	Nee		8,91	5	3,91	4	-	5	5		100 lid 1 Wgh	48,00	100a lid 1 sub a & 100a lid 1 sub b sub 2° Wgh	53		7,84	5	2,84	0,00	0	Nee	5	-
b553_A	PA Weeldenburgpad 5	Woning	1,5	140492,64	471075,67	Nee		0,00	5	0,00	0	-	5	5		100 lid 1 Wgh	48,00	100a lid 1 sub a & 100a lid 1 sub b sub 2° Wgh	53		0,00	5	-5,00	0,00	0	Nee	5	-
b553_B	PA Weeldenburgpad 5	Woning	4,5	140492,64	471075,67	Nee		7,46	5	2,46	2	-	5	5		100 lid 1 Wgh	48,00	100a lid 1 sub a & 100a lid 1 sub b sub 2° Wgh	53		6,36	5	1,36	0,00	0	Nee	5	-
b554_A	PA Weeldenburgpad 5	Woning	1,5	140504,52	471075,20	Nee		17,32	5	12,32	12	-	5	5		100 lid 1 Wgh	48,00	100a lid 1 sub a & 100a lid 1 sub b sub 2° Wgh	53		15,32	5	10,32	0,00	0	Nee	5	-
b554_B	PA Weeldenburgpad 5	Woning	4,5	140504,52	471075,20	Nee		18,58	5	13,58	14	-	5	5		100 lid 1 Wgh	48,00	100a lid 1 sub a & 100a lid 1 sub b sub 2° Wgh	53		16,44	5	11,44	0,00	0	Nee	5	-
b123_A	Prins Bernhardstraat 25	Woning	1,5	140857,16	470709,47	Nee		17,11	5	12,11	12	-	5	5		100 lid 1 Wgh	48,00	100a lid 1 sub a & 100a lid 1 sub b sub 2° Wgh	53		13,68	5	8,68	0,00	0	Nee	5	-
b123_B	Prins Bernhardstraat 25	Woning	4,5	140857,16	470709,47	Nee		19,55	5	14,55	15	-	5	5		100 lid 1 Wgh	48,00	100a lid 1 sub a & 100a lid 1 sub b sub 2° Wgh	53		16,90	5	11,90	0,00	0	Nee	5	-
b123_C	Prins Bernhardstraat 25	Woning	7,5	140857,16	470709,47	Nee		20,02	5	15,02	15	-	5	5		100 lid 1 Wgh	48,00	100a lid 1 sub a & 100a lid 1 sub b sub 2° Wgh	53		17,23	5	12,23	0,00	0	Nee	5	-
b169_A	Prins Bernhardstraat 27, 27abc (#4)	Woning	1,5	140863,96	470710,73	Nee		16,65	5	11,65	12	-	5	5		100 lid 1 Wgh	48,00	100a lid 1 sub a & 100a lid 1 sub b sub 2° Wgh	53		13,54	5	8,54	0,00	0	Nee	5	-
b169_B	Prins Bernhardstraat 27, 27abc (#4)	Woning	4,5	140863,96	470710,73	Nee		19,71	5	14,71	15	-	5	5		100 lid 1 Wgh	48,00	100a lid 1 sub a & 100a lid 1 sub b sub 2° Wgh	53		17,10	5	12,10	0,00	0	Nee	5	-
b169_C	Prins Bernhardstraat 27, 27abc (#4)	Woning	7,5	140863,96	470710,73	Nee		20,32	5	15,32	15	-	5	5		100 lid 1 Wgh	48,00	100a lid 1 sub a & 100a lid 1 sub b sub 2° Wgh	53		17,54	5	12,54	0,00	0	Nee	5	-
b584_A	Prins Bernhardstraat 27, 27abc (#4)	Woning	1,5	140865,59	470714,28	Nee		15,54	5	10,54	11	-	5	5		100 lid 1 Wgh	48,00	100a lid 1 sub a & 100a lid 1 sub b sub 2° Wgh	53		13,37	5	8,37	0,00	0	Nee	5	-
b584_B	Prins Bernhardstraat 27, 27abc (#4)	Woning	4,5	140865,59	470714,28	Nee		17,44	5	12,44	12	-	5	5		100 lid 1 Wgh	48,00	100a lid 1 sub a & 100a lid 1 sub b sub 2° Wgh	53		15,31	5	10,31	0,00	0	Nee	5	-
b584_C	Prins Bernhardstraat 27, 27abc (#4)	Woning	7,5	140865,59	470714,28	Nee		18,36	5	13,36	13	-	5	5		100 lid 1 Wgh	48,00	100a lid 1 sub a & 100a lid 1 sub b sub 2° Wgh	53		16,21	5	11,21	0,00	0	Nee	5	-
b124_A	Prins Bernhardstraat 29	Woning	1,5	140871,15	470711,83	Nee		16,21	5	11,21	11	-	5	5		100 lid 1 Wgh	48,00	100a lid 1 sub a & 100a lid 1 sub b sub 2° Wgh	53		13,09	5	8,09	0,00	0	Nee	5	-
b124_B	Prins Bernhardstraat 29	Woning	4,5	140871,15	470711,83	Nee		19,39	5	14,39	14	-	5	5		100 lid 1 Wgh	48,00	100a lid 1 sub a & 100a lid 1 sub b sub 2° Wgh	53		16,78	5	11,78	0,00	0	Nee	5	-
b124_C	Prins Bernhardstraat 29	Woning	7,5	140871,15	470711,83	Nee		19,87	5	14,87	15	-	5	5		100 lid 1 Wgh	48,00	100a lid 1 sub a & 100a lid 1 sub b sub 2° Wgh	53		17,03	5	12,03	0,00	0	Nee	5	-
b585_A	Prins Bernhardstraat 29	Woning	1,5	140868,65	470715,07	Nee		7,93	5	2,93	3	-	5	5		100 lid 1 Wgh	48,00	100a lid 1 sub a & 100a lid 1 sub b sub 2° Wgh	53		5,54	5	0,54	0,00	0	Nee	5	-
b585_B	Prins Bernhardstraat 29	Woning	4,5	140868,65	470715,07	Nee		18,38	5	13,38	13	-	5	5		100 lid 1 Wgh	48,00	100a lid 1 sub a & 100a lid 1 sub b sub 2° Wgh	53		16,81	5	11,81	0,00	0	Nee	5	-
b585_C	Prins Bernhardstraat 29	Woning	7,5	140868,65	470715,07	Nee		19,32	5	14,32	14	-	5	5		100 lid 1 Wgh	48,00	100a lid 1 sub a & 100a lid 1 sub b sub 2° Wgh	53		17,50	5	12,50	0,00	0	Nee	5	-
b184_A	Prins Bernhardstraat 31	Woning	1,5	140878,04	470712,40	Nee		16,35	5	11,35	11	-	5	5		100 lid 1 Wgh	48,00	100a lid 1 sub a & 100a lid 1 sub b sub 2° Wgh	53		13,70	5	8,70	0,00	0	Nee	5	-
b184_B	Prins Bernhardstraat 31	Woning	4,5	140878,04	470712,40	Nee		19,39	5	14,39	14	-	5	5		100 lid 1 Wgh	48,00	100a lid 1 sub a & 100a lid 1 sub b sub 2° Wgh	53		16,61	5	11,61	0,00	0	Nee	5	-
b184_C	Prins Bernhardstraat 31	Woning	7,5	140878,04	470712,40	Nee		19,89	5	14,89	15	-	5	5		100 lid 1 Wgh	48,00	100a lid 1 sub a & 100a lid 1 sub b sub 2° Wgh	53		16,91	5	11,91	0,00	0	Nee	5	-
b136_A	Prins Bernhardstraat 33	Woning	1,5	140881,97	470712,71	Nee		16,61	5	11,61	12	-	5	5		100 lid 1 Wgh	48,00	100a lid 1 sub a & 100a lid 1 sub b sub 2° Wgh	53		13,72	5	8,72	0,00	0	Nee	5	-
b136_B	Prins Bernhardstraat 33	Woning	4,5	140881,97	470712,71	Nee		19,70	5	14,70	15	-	5	5		100 lid 1 Wgh	48,00	100a lid 1 sub a & 100a lid 1 sub b sub 2° Wgh	53		16,85	5	11,85	0,00	0	Nee	5	-
b136_C	Prins Bernhardstraat 33	Woning	7,5	140881,97	470712,71	Nee		20,11	5	15,11	15	-	5	5		100 lid 1 Wgh	48,00	100a lid 1 sub a & 100a lid 1 sub b sub 2° Wgh	53		17,10	5	12,10	0,00	0	Nee	5	-
b125_A	Prins Bernhardstraat 35	Woning	1,5	140888,86	470713,27	Nee		18,24	5	13,24	13	-	5	5		100 lid 1 Wgh	48,00	100a lid 1 sub a & 100a lid 1 sub b sub 2° Wgh	53		15,33	5	10,33	0,00	0	Nee	5	-
b125_B	Prins Bernhardstraat 35	Woning	4,5	140888,86	470713,27	Nee		20,08	5	15,08	15	-	5	5		100 lid 1 Wgh	48,00	100a lid 1 sub a & 100a lid 1 sub b sub 2° Wgh	53		16,80	5	11,80	0,00	0	Nee	5	-
b125_C	Prins Bernhardstraat 35	Woning	7,5	140888,86	470713,27	Nee		20,46	5	15,46	15	-	5	5		100 lid 1 Wgh	48,00	100a lid 1 sub a & 100a lid 1 sub b sub 2° Wgh	53		17,10	5	12,10	0,00	0	Nee	5	-
b586_A	Prins Bernhardstraat 35	Woning	1,5	140892,02	470715,68	Nee		18,48	5	13,48	13	-	5	5		100 lid 1 Wgh	48,00	100a lid 1 sub a & 100a lid 1 sub b sub 2° Wgh	53		15,32	5	10,32	0,00	0	Nee	5	-
b586_B	Prins Bernhardstraat 35	Woning	4,5	140892,02	470715,68	Nee		19,73	5	14,73	15	-	5	5		100 lid 1 Wgh	48,00	100a lid 1 sub a & 100a lid 1 sub b sub 2° Wgh	53		16,27	5	11,27	0,00	0	Nee	5	-
b586_C	Prins Bernhardstraat 35	Woning	7,5	140892,02	470715,68	Nee		21,62	5	16,62	17	-	5	5		100 lid 1 Wgh	48,00	100a lid 1 sub a & 100a lid 1 sub b sub 2° Wgh	53		17,74	5	12,74	0,00	0	Nee	5	-
b128_A	Prins Bernhardstraat 37	Woning	1,5	140903,93	470715,25	Nee		18,28	5	13,28	13	-	5	5		100 lid 1 Wgh	48,00	100a lid 1 sub a & 100a lid 1 sub b sub 2° Wgh	53		15,49	5	10,49	0,00	0	Nee	5	-
b128_B	Prins Bernhardstraat 37	Woning	4,5	140903,93	470715,25	Nee		19,99	5	14,99	15	-	5	5		100 lid 1 Wgh	48,00	100a lid 1 sub a & 100a lid 1 sub b sub 2° Wgh	53		16,82	5	11,82	0,00	0	Nee	5	-
b129_A	Prins Bernhardstraat 37	Woning	1,5	140899,39	470718,38	Nee		16,62	5	11,62	12	-	5	5		100 lid 1 Wgh	48,00	100a lid 1 sub a & 100a lid 1 sub b sub 2° Wgh	53		13,36	5	8,36	0,00	0	Nee	5	-
b129_B	Prins Bernhardstraat 37	Woning	4,5	140899,39	470718,38	Nee		19,67	5	14,67	15	-	5	5		100 lid 1 Wgh	48,00	100a lid 1 sub a & 100a lid 1 sub b sub 2° Wgh	53		16,61	5	11,61	0,00	0	Nee	5	-
b126_A	Prins Bernhardstraat 39	Woning	1,5	140910,40	470719,99	Nee		19,41	5	14,41	14	-	5	5		100 lid 1 Wgh	48,00	100a lid 1 sub a & 100a lid 1 sub b sub 2° Wgh	53		16,95	5	11,95	0,00	0	Nee	5	-
b126_B	Prins Bernhardstraat 39	Woning	4,5	140910,40	470719,99	Nee		20,57	5	15,57	16	-	5	5		100 lid 1 Wgh	48,00	100a lid 1 sub a & 100a lid 1 sub b sub 2° Wgh	53		17,64	5	12,64	0,00	0	Nee	5	-
b127_A	Prins Bernhardstraat 39	Woning	1,5	140908,75	470717,24	Nee		18,81	5	13,81	14	-	5	5		100 lid 1 Wgh	48,00	100a lid 1 sub a & 100a lid 1 sub b sub 2° Wgh	53		15,93	5	10,93	0,00	0	Nee	5	-
b127_B	Prins Bernhardstraat 39	Woning	4,5	140908,75	470717,24	Nee		20,33	5	15,33	15	-	5	5		100 lid 1 Wgh	48,00	100a lid 1 sub a & 100a lid 1 sub b sub 2° Wgh	53		17,30	5	12,30	0,00	0	Nee	5	-
b221_A	Prins Bernhardstraat 45 t/m 113 (#35)	Woning	1,5	140977,05	470740,22	Nee		17,95	5	12,95	13	-	5	5		100 lid 1 Wgh	48,00	100a lid 1 sub a & 100a lid 1 sub b sub 2° Wgh	53		15,87	5	10,87	0,00	0	Nee	5	-
b221_B	Prins Bernhardstraat 45 t/m 113 (#35)	Woning	4,5	140977,05	470740,22	Nee		17,86	5	12,86	13	-	5	5		100 lid 1 Wgh	48,00	100a lid 1 sub a & 100a lid 1 sub b sub 2° Wgh	53		15,51	5	10,51	0,00	0	Nee	5	-
b221_C	Prins Bernhardstraat 45 t/m 113 (#35)	Woning	7,5	140977,05	470740,22	Nee		17,80	5	12,80	13	-	5	5		100 lid 1 Wgh	48,00	100a lid 1 sub a & 100a lid 1 sub b sub 2° Wgh	53		15,39	5	10,39	0,00	0	Nee	5	-
b221_D	Prins Bernhardstraat 45 t/m 113 (#35)	Woning	10,5	140977,05	470740,22	Nee		16,19	5	11,19	11	-	5	5		100 lid 1 Wgh	48,00	100a lid 1 sub a & 100a lid 1 sub b sub 2° Wgh	53		14,06	5	9,06	0,00	0	Nee	5	-
b221_E	Prins Bernhardstraat 45 t/m 113 (#35)	Woning	13,5	140977,05	470740,22	Nee		13,79	5	8,79	9	-	5	5		100 lid 1 Wgh	48,00	100a lid 1 sub a & 100a lid 1 sub b sub 2° Wgh	53		12,50	5	7,50	0,00	0	Nee	5	-
b221_F	Prins Bernhardstraat 45 t/m 113 (#35)	Woning	16,5	140977,05	470740,22	Nee		14,10	5	9,10	9	-	5	5		100 lid 1 Wgh	48,00	100a lid 1 sub a & 100a lid 1 sub b sub 2° Wgh	53		12,95	5	7,95	0,00	0	Nee	5	-
b314_A	Prins Bernhardstraat 45 t/m 113 (#35)	Woning	19,5	140977,32	470739,69	Nee		14,73	5	9,73	10	-	5	5		100 lid 1 Wgh	48,00	100a lid 1 sub a & 100a lid 1 sub b sub 2° Wgh	53		13,59	5	8,59	0,00	0	Nee	5	-
b314_B	Prins Bernhardstraat 45 t/m 113 (#35)	Woning	22,5	140977,32	470739,69	Nee		15,39	5	10,39	10	-	5	5		100 lid 1 Wgh	48,00	100a lid 1 sub a & 100a lid 1 sub b sub 2° Wgh	53		14,08	5	9,08	0,00	0	Nee	5	-
b314_C	Prins Bernhardstraat 45 t/m 113 (#35)	Woning	25,5	140977,32	470739,69	Nee		14,95	5	9,95	10	-	5	5		100 lid 1 Wgh	48,00	100a lid 1 sub a & 100a lid 1 sub b sub 2° Wgh	53		13,62	5	8,62	0,00	0	Nee	5	-
b314_D	Prins Bernhardstraat 45 t/m 113 (#35)	Woning	28,5	140977,32	470739,69	Nee		15,68	5	10,68	11	-	5	5		100 lid 1 Wgh	48,00	100a lid 1 sub a & 100a lid 1 sub b sub 2° Wgh	53		14,34	5	9,34	0,00	0	Nee	5	-
b314_E	Prins Bernhardstraat 45 t/m 113 (#35)	Woning	31,5	140977,32	470739,69	Nee		14,15	5	9,15	9	-	5	5		100 lid 1 Wgh	48,00	100a lid 1 sub a & 100a lid 1 sub b sub 2° Wgh	53		12,46	5	7,46	0,00	0	Nee	5	-
b314_F	Prins Bernhardstraat 45 t/m 113 (#35)	Woning	34,5	140977,32	470739,69	Nee		10,69	5	5,69	6	-	5	5		100 lid 1 Wgh	48,00	100a lid 1 sub a & 100a lid 1 sub b sub 2° Wgh	53		9,68	5	4,68	0,00	0	Nee	5	-
b315_A	Prins Bernhardstraat 45 t/m 113 (#35)	Woning	37,5	140976,77	470740,76	Nee		13,57	5	8,57	9	-	5	5		100 lid 1 Wgh	48,00	100a lid 1 sub a & 100a lid 1 sub b sub 2° Wgh	53		10,10	5	5,10	0,00	0	Nee	5	-
b481_A	Prof. Kochstraat 13	Woning	1,5	141125,06	470796,84	Nee		25,65	5	20,65	21	-	5	5		100 lid 1 Wgh	48,00	100a lid 1 sub a & 100a lid 1 sub b sub 2° Wgh	53		22,84	5	17,84	0,00	0	Nee	5	-
b481_B	Prof. Kochstraat 13	Woning	4,5	141125,06	470796,84	Nee		26,68	5	21,68	22	-	5	5		100 lid 1 Wgh	48,00	100a lid 1 sub a & 100a lid 1 sub b sub 2° Wgh	53		24,06	5	19,06	0,00	0	Nee	5	-
b481_C	Prof. Kochstraat 13	Woning	7,5	141125,06	470796,84	Nee		28,50	5	23,50	23	-	5	5		100 lid 1 Wgh	48,00	100a lid 1 sub a & 100a lid 1 sub b sub 2° Wgh	53		25,88	5	20,88	0,00	0	Nee	5	-
b480_A	Prof. Kochstraat 2	Woning	1,5	141135,85	470745,08	Nee		25,72	5	20,72	21	-	5	5		100 lid 1 Wgh	48,00	100a lid 1 sub a & 100a lid 1 sub b sub 2° Wgh	53		23,17	5	18,17	0,00	0	Nee	5	-
b480_B	Prof. Kochstraat 2	Woning	4,5	141135,85	470745,08	Nee		27,78	5	22,78	23	-	5	5		100 lid 1 Wgh	48,00	100a lid 1 sub a & 100a lid 1 sub b sub 2° Wgh	53		24,88	5	19,88	0,00	0	Nee	5	-
b480_C	Prof. Kochstraat 2	Woning	7,5	141135,85	470745,08	Nee		32,69	5	27,69	28	-	5	5		100 lid 1 Wgh	48,00	100a lid 1 sub a & 100a lid 1 sub b sub 2° Wgh	53		29,04	5	24,04	0,00	0	Nee	5	-
b101_A	Professor Donderstraat 1	Woning	1,5	141043,12	470882,96	Nee		41,11	5	36,11	36	-	5	5		100 lid 1 Wgh	48,00	100a lid 1 sub a & 100a lid 1 sub b sub 2° Wgh	53		38,06	5	33,06	0,00	0	Nee	5	-
b101_B	Professor Donderstraat 1	Woning	4,5	141043,12	470882,96	Nee		40,86	5	35,86	36	-	5	5		100 lid 1 Wgh	48,00	100a lid 1 sub a & 100a lid 1 sub b sub 2° Wgh	53		37,86	5	32,86	0,00	0	Nee	5	-
b98_A	Professor Donderstraat 2	Woning	1,5	141067,57	470873,57	Nee		26,44	5	21,44	21	-	5	5		100 lid 1 Wgh	48,00	100a lid 1 sub a & 100a lid 1 sub b sub 2° Wgh	53		24,34	5	19,34	0,00	0	Nee	5	-
b98_B	Professor Donderstraat 2	Woning	4,5	141067,57	470873,57	Nee		27,94	5	22,94	23	-	5	5		100 lid 1 Wgh	48,00	100a lid 1 sub a & 100a lid 1 sub b sub 2° Wgh	53		25,58	5	20,58	0,00	0	Nee	5	-
b100_A	Professor Donderstraat 3	Woning	1,5	141055,19	470892,55	Nee		22,91	5	17,91	18	-	5	5		100 lid 1 Wgh	48,00	100a lid 1 sub a & 100a lid 1 sub b sub 2° Wgh	53		21,77	5	16,77	0,00	0	Nee	5	-
b100_B	Professor Donderstraat 3	Woning	4,5	141055,19	470892,55	Nee		24,54	5	19,54	20	-	5	5		100 lid 1 Wgh	48,00	100a lid 1 sub a & 100a lid 1 sub b sub 2° Wgh	53		22,94	5	17,94	0,00	0	Nee	5	-
b99_A	Professor Donderstraat 4	Woning	1,5	141072,56	470876,63	Nee		26,49	5	21,49	21	-	5	5		100 lid 1 Wgh	48,00	100a lid 1 sub a & 100a lid 1 sub b sub 2° Wgh	53		24,56	5	19,56	0,00	0	Nee	5	-
b99_B	Professor Donderstraat 4	Woning	4,5	141072,56	470876,63	Nee		27,88	5	22,88	23	-	5	5		100 lid 1 Wgh	48,00	100a lid 1 sub a & 100a lid 1 sub b sub 2° Wgh	53		25,69	5	20,69	0,00	0	Nee	5	-
b73_A	Professor Donderstraat 5	Woning	1,5	141062,57	470901,93	Nee		23,62	5	18,62	19	-	5	5		100 lid 1 Wgh	48,00	100a lid 1 sub a & 100a lid 1 sub b sub 2° Wgh	53		21,10	5	16,10	0,00	0	Nee	5	-
b73_B	Professor Donderstraat 5	Woning	4,5	141062,57	470901,93	Nee		25,62	5	20,62	21	-	5	5		100 lid 1 Wgh	48,00	100a lid 1 sub a & 100a lid 1 sub b sub 2° Wgh	53		22,67	5	17,67	0,00	0	Nee	5	-
b89_A	Professor Donderstraat 6	Woning	1,5	141076,09	470878,71	Nee		26,91	5	21,91	22	-	5	5		100 lid 1 Wgh	48,00	100a lid 1 sub a & 100a lid 1 sub b sub 2° Wgh	53		24,97	5	19,97	0,00	0	Nee	5	-
b89_B	Professor Donderstraat 6	Woning	4,5	141076,09	470878,71	Nee		28,55	5	23,55	24	-	5	5		100 lid 1 Wgh	48,00	100a lid 1 sub a & 100a lid 1 sub b sub 2° Wgh	53		26,33	5	21,33	0,00	0	Nee	5	-
b81_A	Professor Kochstraat 1	Woning	1,5	141079,72	470812,10	Nee		15,13	5	10,13	10	-	5	5		100 lid 1 Wgh	48,00	100a lid 1 sub a & 100a lid 1 sub b sub 2° Wgh	53		14,73	5	9,73	0,00	0	Nee	5	-
b81_B	Professor Kochstraat 1	Woning	4,5	141079,72	470812,10	Nee		15,08	5	10,08	10	-	5	5		100 lid 1 Wgh	48,00	100a lid 1 sub a & 100a lid 1 sub b sub 2° Wgh	53		14,41	5	9,41	0,00	0	Nee	5	-
b82_A	Professor Kochstraat 1	Woning	1,5	141081,28	470817,78	Nee		29,80	5	24,80	25	-	5	5		100 lid 1 Wgh	48,00	100a lid 1 sub a & 100a lid 1 sub b sub 2° Wgh	53		26,60	5	21,60	0,00	0	Nee	5	-
b82_B	Professor Kochstraat 1	Woning	4,5	141081,28	470817,78	Nee		31,07	5	26,07	26	-	5	5		100 lid 1 Wgh	48,00	100a lid 1 sub a & 100a lid 1 sub b sub 2° Wgh	53		27,88	5	22,88	0,00	0	Nee	5	-
b83_A	Professor Kochstraat 11	Woning	1,5	141117,23	470798,27	Nee		24,82	5	19,82	20	-	5	5		100 lid 1 Wgh	48,00	100a lid 1 sub a & 100a lid 1 sub b sub 2° Wgh	53		22,21	5	17,21	0,00	0	Nee	5	-
b83_B	Professor Kochstraat 11	Woning	4,5	141117,23	470798,27	Nee		27,45	5	22,45	22	-	5	5		100 lid 1 Wgh	48,00	100a lid 1 sub a & 100a lid 1 sub b sub 2° Wgh	53		24,78	5	19,78	0,00	0	Nee	5	-
b83_C	Professor Kochstraat 11	Woning	7,5	141117,23	470798,27	Nee		34,28	5	29,28	29	-	5	5		100 lid 1 Wgh	48,00	100a lid 1 sub a & 100a lid 1 sub b sub 2° Wgh	53		31,31	5	26,31	0,00	0	Nee	5	-
b76_A	Professor Kochstraat 3	Woning	1,5	141084,43	470809,17	Nee		16,24	5	11,24	11	-	5	5		100 lid 1 Wgh	48,00	100a lid 1 sub a & 100a lid 1 sub b sub 2° Wgh	53		15,72	5	10,72	0,00	0	Nee	5	-
b76_B	Professor Kochstraat 3	Woning	4,5	141084,43	470809,17	Nee		16,37	5	11,37	11	-	5	5		100 lid 1 Wgh	48,00	100a lid 1 sub a & 100a lid 1 sub b sub 2° Wgh	53		15,67	5	10,67	0,00	0	Nee	5	-
b75_A	Professor Kochstraat 5	Woning	1,5	141090,26	470806,18	Nee		20,05	5	15,05	15	-	5	5		100 lid 1 Wgh	48,00	100a lid 1 sub a & 100a lid 1 sub b sub 2° Wgh	53		18,44	5	13,44	0,00	0	Nee	5	-
b75_B	Professor Kochstraat 5	Woning	4,5	141090,26	470806,18	Nee		20,79	5	15,79	16	-	5	5		100 lid 1 Wgh	48,00	100a lid 1 sub a & 100a lid 1 sub b sub 2° Wgh	53		18,77	5	13,77	0,00	0	Nee	5	-
b80_A	Professor Kochstraat 7	Woning	1,5	141097,30	470803,37	Nee		33,54	5	28,54	29	-	5	5		100 lid 1 Wgh	48,00	100a lid 1 sub a & 100a lid 1 sub b sub 2° Wgh	53		28,84	5	23,84	0,00	0	Nee	5	-
b80_B	Professor Kochstraat 7	Woning	4,5	141097,30	470803,37	Nee		33,50	5	28,50	29	-	5	5		100 lid 1 Wgh	48,00	100a lid 1 sub a & 100a lid 1 sub b sub 2° Wgh	53		28,85	5	23,85	0,00	0	Nee	5	-
b95_A	Professor Poelsstraat 1	Woning	1,5	141077,90	470843,73	Nee		19,57	5	14,57	15	-	5	5		100 lid 1 Wgh	48,00	100a lid 1 sub a & 100a lid 1 sub b sub 2° Wgh	53		17,89	5	12,89	0,00	0	Nee	5	-
b95_B	Professor Poelsstraat 1	Woning	4,5	141077,90	470843,73	Nee		20,91	5	15,91	16	-	5	5		100 lid 1 Wgh	48,00	100a lid 1 sub a & 100a lid 1 sub b sub 2° Wgh	53		19,14	5	14,14	0,00	0	Nee	5	-
b108_A	Professor Poelsstraat 1a	Woning	1,5	141084,11	470854,99	Nee		24,90	5	19,90	20	-	5	5		100 lid 1 Wgh	48,00	100a lid 1 sub a & 100a lid 1 sub b sub 2° Wgh	53		22,54	5	17,54	0,00	0	Nee	5	-
b108_B	Professor Poelsstraat 1a	Woning	4,5	141084,11	470854,99	Nee		28,14	5	23,14	23	-	5	5		100 lid 1 Wgh	48,00	100a lid 1 sub a & 100a lid 1 sub b sub 2° Wgh	53		25,31	5	20,31	0,00	0	Nee	5	-
b79_A	Professor Poelsstraat 2	Woning	1,5	141083,11	470825,05	Nee		28,71	5	23,71	24	-	5	5		100 lid 1 Wgh	48,00	100a lid 1 sub a & 100a lid 1 sub b sub 2° Wgh	53		25,45	5	20,45	0,00	0	Nee	5	-
b79_B	Professor Poelsstraat 2	Woning	4,5	141083,11	470825,05	Nee		30,16	5	25,16	25	-	5	5		100 lid 1 Wgh	48,00	100a lid 1 sub a & 100a lid 1 sub b sub 2° Wgh	53		26,91	5	21,91	0,00	0	Nee	5	-
b191_A	Professor Poelsstraat 2a	Woning	1,5	141089,25	470834,18	Nee		24,95	5	19,95	20	-	5	5		100 lid 1 Wgh	48,00	100a lid 1 sub a & 100a lid 1 sub b sub 2° Wgh	53		22,96	5	17,96	0,00	0	Nee	5	-
b191_B	Professor Poelsstraat 2a	Woning	4,5	141089,25	470834,18	Nee		27,49	5	22,49	22	-	5	5		100 lid 1 Wgh	48,00	100a lid 1 sub a & 100a lid 1 sub b sub 2° Wgh	53		25,09	5	20,09	0,00	0	Nee	5	-
b78_A	Professor Poelsstraat 2b	Woning	1,5	141096,31	470836,41	Nee		23,93	5	18,93	19	-	5	5		100 lid 1 Wgh	48,00	100a lid 1 sub a & 100a lid 1 sub b sub 2° Wgh	53		22,14	5	17,14	0,00	0	Nee	5	-
b78_B	Professor Poelsstraat 2b	Woning	4,5	141096,31	470836,41	Nee		25,88	5	20,88	21	-	5	5		100 lid 1 Wgh	48,00	100a lid 1 sub a & 100a lid 1 sub b sub 2° Wgh	53		23,72	5	18,72	0,00	0	Nee	5	-
b94_A	Professor Poelsstraat 3	Woning	1,5	141090,50	470845,50	Nee		20,99	5	15,99	16	-	5	5		100 lid 1 Wgh	48,00	100a lid 1 sub a & 100a lid 1 sub b sub 2° Wgh	53		19,04	5	14,04	0,00	0	Nee	5	-
b94_B	Professor Poelsstraat 3	Woning	4,5	141090,50	470845,50	Nee		23,90	5	18,90	19	-	5	5		100 lid 1 Wgh	48,00	100a lid 1 sub a & 100a lid 1 sub b sub 2° Wgh	53		21,50	5	16,50	0,00	0	Nee	5	-
b77_A	Professor Poelsstraat 4	Woning	1,5	141100,26	470837,63	Nee		24,37	5	19,37	19	-	5	5		100 lid 1 Wgh	48,00	100a lid 1 sub a & 100a lid 1 sub b sub 2° Wgh	53		22,59	5	17,59	0,00	0	Nee	5	-
b77_B	Professor Poelsstraat 4	Woning	4,5	141100,26	470837,63	Nee		26,20	5	21,20	21	-	5	5		100 lid 1 Wgh	48,00	100a lid 1 sub a & 100a lid 1 sub b sub 2° Wgh	53		24,08	5	19,08	0,00	0	Nee	5	-
b104_A	Professor Poelsstraat 5	Woning	1,5	141096,09	470846,60	Nee		22,87	5	17,87	18	-	5	5		100 lid 1 Wgh	48,00	100a lid 1 sub a & 100a lid 1 sub b sub 2° Wgh	53		20,59	5	15,59	0,00	0	Nee	5	-
b104_B	Professor Poelsstraat 5	Woning	4,5	141096,09	470846,60	Nee		25,68	5	20,68	21	-	5	5		100 lid 1 Wgh	48,00	100a lid 1 sub a & 100a lid 1 sub b sub 2° Wgh	53		22,93	5	17,93	0,00	0	Nee	5	-
b102_A	Professor Poelsstraat 6	Woning	1,5	141105,71	470839,32	Nee		24,91	5	19,91	20	-	5	5		100 lid 1 Wgh	48,00	100a lid 1 sub a & 100a lid 1 sub b sub 2° Wgh	53		22,81	5	17,81	0,00	0	Nee	5	-
b102_B	Professor Poelsstraat 6	Woning	4,5	141105,71	470839,32	Nee		26,55	5	21,55	22	-	5	5		100 lid 1 Wgh	48,00	100a lid 1 sub a & 100a lid 1 sub b sub 2° Wgh	53		24,25	5	19,25	0,00	0	Nee	5	-
b103_A	Professor Poelsstraat 7	Woning	1,5	141100,57	470848,82	Nee		22,58	5	17,58	18	-	5	5		100 lid 1 Wgh	48,00	100a lid 1 sub a & 100a lid 1 sub b sub 2° Wgh	53		20,25	5	15,25	0,00	0	Nee	5	-
b103_B	Professor Poelsstraat 7	Woning	4,5	141100,57	470848,82	Nee		24,77	5	19,77	20	-	5	5		100 lid 1 Wgh	48,00	100a lid 1 sub a & 100a lid 1 sub b sub 2° Wgh	53		21,97	5	16,97	0,00	0	Nee	5	-
b762_A	Schapenkamp 101 t/m 145 (#23)	Woning	1,5	140927,74	470774,48	Nee		18,32	5	13,32	13	-	5	5		100 lid 1 Wgh	48,00	100a lid 1 sub a & 100a lid 1 sub b sub 2° Wgh	53		14,28	5	9,28	0,00	0	Nee	5	-
b762_B	Schapenkamp 101 t/m 145 (#23)	Woning	4,5	140927,74	470774,48	Nee		18,83	5	13,83	14	-	5	5		100 lid 1 Wgh	48,00	100a lid 1 sub a & 100a lid 1 sub b sub 2° Wgh	53		14,65	5	9,65	0,00	0	Nee	5	-
b762_C	Schapenkamp 101 t/m 145 (#23)	Woning	7,5	140927,74	470774,48	Nee		18,98	5	13,98	14	-	5	5		100 lid 1 Wgh	48,00	100a lid 1 sub a & 100a lid 1 sub b sub 2° Wgh	53		14,70	5	9,70	0,00	0	Nee	5	-
b762_D	Schapenkamp 101 t/m 145 (#23)	Woning	10,5	140927,74	470774,48	Nee		18,82	5	13,82	14	-	5	5		100 lid 1 Wgh	48,00	100a lid 1 sub a & 100a lid 1 sub b sub 2° Wgh	53		14,10	5	9,10	0,00	0	Nee	5	-
b762_E	Schapenkamp 101 t/m 145 (#23)	Woning	13,5	140927,74	470774,48	Nee		18,06	5	13,06	13	-	5	5		100 lid 1 Wgh	48,00	100a lid 1 sub a & 100a lid 1 sub b sub 2° Wgh	53		13,38	5	8,38	0,00	0	Nee	5	-
b762_F	Schapenkamp 101 t/m 145 (#23)	Woning	16,5	140927,74	470774,48	Nee		18,43	5	13,43	13	-	5	5		100 lid 1 Wgh	48,00	100a lid 1 sub a & 100a lid 1 sub b sub 2° Wgh	53		13,49	5	8,49	0,00	0	Nee	5	-
b839_A	Schapenkamp 101 t/m 145 (#23)	Woning	19,5	140927,95	470774,08	Nee		18,48	5	13,48	13	-	5	5		100 lid 1 Wgh	48,00	100a lid 1 sub a & 100a lid 1 sub b sub 2° Wgh	53		12,86	5	7,86	0,00	0	Nee	5	-
b839_B	Schapenkamp 101 t/m 145 (#23)	Woning	22,5	140927,95	470774,08	Nee		16,77	5	11,77	12	-	5	5		100 lid 1 Wgh	48,00	100a lid 1 sub a & 100a lid 1 sub b sub 2° Wgh	53		12,18	5	7,18	0,00	0	Nee	5	-
b839_C	Schapenkamp 101 t/m 145 (#23)	Woning	25,5	140927,95	470774,08	Nee		14,41	5	9,41	9	-	5	5		100 lid 1 Wgh	48,00	100a lid 1 sub a & 100a lid 1 sub b sub 2° Wgh	53		8,97	5	3,97	0,00	0	Nee	5	-
b187_A	Schapenkamp 126 en 126a (#2)	Woning	1,5	140850,16	470838,48	Nee		27,20	5	22,20	22	-	5	5		100 lid 1 Wgh	48,00	100a lid 1 sub a & 100a lid 1 sub b sub 2° Wgh	53		22,63	5	17,63	0,00	0	Nee	5	-
b187_B	Schapenkamp 126 en 126a (#2)	Woning	4,5	140850,16	470838,48	Nee		27,40	5	22,40	22	-	5	5		100 lid 1 Wgh	48,00	100a lid 1 sub a & 100a lid 1 sub b sub 2° Wgh	53		22,84	5	17,84	0,00	0	Nee	5	-
b204_B	Schapenkamp 132 tm 148 (9)	Woning	4,5	140866,33	470805,41	Nee		24,36	5	19,36	19	-	5	5		100 lid 1 Wgh	48,00	100a lid 1 sub a & 100a lid 1 sub b sub 2° Wgh	53		16,82	5	11,82	0,00	0	Nee	5	-
b204_C	Schapenkamp 132 tm 148 (9)	Woning	7,5	140866,33	470805,41	Nee		24,27	5	19,27	19	-	5	5		100 lid 1 Wgh	48,00	100a lid 1 sub a & 100a lid 1 sub b sub 2° Wgh	53		16,84	5	11,84	0,00	0	Nee	5	-
b204_D	Schapenkamp 132 tm 148 (9)	Woning	10,5	140866,33	470805,41	Nee		24,27	5	19,27	19	-	5	5		100 lid 1 Wgh	48,00	100a lid 1 sub a & 100a lid 1 sub b sub 2° Wgh	53		16,96	5	11,96	0,00	0	Nee	5	-
b205_B	Schapenkamp 132 tm 148 (9)	Woning	4,5	140868,85	470798,53	Nee		18,63	5	13,63	14	-	5	5		100 lid 1 Wgh	48,00	100a lid 1 sub a & 100a lid 1 sub b sub 2° Wgh	53		15,92	5	10,92	0,00	0	Nee	5	-
b205_C	Schapenkamp 132 tm 148 (9)	Woning	7,5	140868,85	470798,53	Nee		18,58	5	13,58	14	-	5	5		100 lid 1 Wgh	48,00	100a lid 1 sub a & 100a lid 1 sub b sub 2° Wgh	53		15,93	5	10,93	0,00	0	Nee	5	-
b205_D	Schapenkamp 132 tm 148 (9)	Woning	10,5	140868,85	470798,53	Nee		18,60	5	13,60	14	-	5	5		100 lid 1 Wgh	48,00	100a lid 1 sub a & 100a lid 1 sub b sub 2° Wgh	53		15,95	5	10,95	0,00	0	Nee	5	-
b206_B	Schapenkamp 132 tm 148 (9)	Woning	4,5	140875,88	470783,33	Nee		24,32	5	19,32	19	-	5	5		100 lid 1 Wgh	48,00	100a lid 1 sub a & 100a lid 1 sub b sub 2° Wgh	53		15,76	5	10,76	0,00	0	Nee	5	-
b206_C	Schapenkamp 132 tm 148 (9)	Woning	7,5	140875,88	470783,33	Nee		24,15	5	19,15	19	-	5	5		100 lid 1 Wgh	48,00	100a lid 1 sub a & 100a lid 1 sub b sub 2° Wgh	53		15,84	5	10,84	0,00	0	Nee	5	-
b206_D	Schapenkamp 132 tm 148 (9)	Woning	10,5	140875,88	470783,33	Nee		24,07	5	19,07	19	-	5	5		100 lid 1 Wgh	48,00	100a lid 1 sub a & 100a lid 1 sub b sub 2° Wgh	53		16,11	5	11,11	0,00	0	Nee	5	-
b207_B	Schapenkamp 132 tm 148 (9)	Woning	4,5	140882,81	470771,12	Nee		16,87	5	11,87	12	-	5	5		100 lid 1 Wgh	48,00	100a lid 1 sub a & 100a lid 1 sub b sub 2° Wgh	53		14,52	5	9,52	0,00	0	Nee	5	-
b207_C	Schapenkamp 132 tm 148 (9)	Woning	7,5	140882,81	470771,12	Nee		16,79	5	11,79	12	-	5	5		100 lid 1 Wgh	48,00	100a lid 1 sub a & 100a lid 1 sub b sub 2° Wgh	53		14,45	5	9,45	0,00	0	Nee	5	-
b207_D	Schapenkamp 132 tm 148 (9)	Woning	10,5	140882,81	470771,12	Nee		16,72	5	11,72	12	-	5	5		100 lid 1 Wgh	48,00	100a lid 1 sub a & 100a lid 1 sub b sub 2° Wgh	53		14,39	5	9,39	0,00	0	Nee	5	-
b114_A	Schapenkamp 150	Woning	1,5	140879,10	470757,91	Nee		11,70	5	6,70	7	-	5	5		100 lid 1 Wgh	48,00	100a lid 1 sub a & 100a lid 1 sub b sub 2° Wgh	53		9,14	5	4,14	0,00	0	Nee	5	-
b114_B	Schapenkamp 150	Woning	4,5	140879,10	470757,91	Nee		19,72	5	14,72	15	-	5	5		100 lid 1 Wgh	48,00	100a lid 1 sub a & 100a lid 1 sub b sub 2° Wgh	53		17,31	5	12,31	0,00	0	Nee	5	-
b114_C	Schapenkamp 150	Woning	7,5	140879,10	470757,91	Nee		21,10	5	16,10	16	-	5	5		100 lid 1 Wgh	48,00	100a lid 1 sub a & 100a lid 1 sub b sub 2° Wgh	53		17,85	5	12,85	0,00	0	Nee	5	-
b115_A	Schapenkamp 150	Woning	1,5	140886,66	470765,93	Nee		18,93	5	13,93	14	-	5	5		100 lid 1 Wgh	48,00	100a lid 1 sub a & 100a lid 1 sub b sub 2° Wgh	53		14,04	5	9,04	0,00	0	Nee	5	-
b115_B	Schapenkamp 150	Woning	4,5	140886,66	470765,93	Nee		19,65	5	14,65	15	-	5	5		100 lid 1 Wgh	48,00	100a lid 1 sub a & 100a lid 1 sub b sub 2° Wgh	53		15,01	5	10,01	0,00	0	Nee	5	-
b115_C	Schapenkamp 150	Woning	7,5	140886,66	470765,93	Nee		19,86	5	14,86	15	-	5	5		100 lid 1 Wgh	48,00	100a lid 1 sub a & 100a lid 1 sub b sub 2° Wgh	53		15,04	5	10,04	0,00	0	Nee	5	-
b763_A	Schapenkamp 151 t/m 199,41 (#26)	Woning	1,5	140947,68	470739,79	Nee		18,04	5	13,04	13	-	5	5		100 lid 1 Wgh	48,00	100a lid 1 sub a & 100a lid 1 sub b sub 2° Wgh	53		14,21	5	9,21	0,00	0	Nee	5	-
b763_B	Schapenkamp 151 t/m 199,41 (#26)	Woning	4,5	140947,68	470739,79	Nee		19,04	5	14,04	14	-	5	5		100 lid 1 Wgh	48,00	100a lid 1 sub a & 100a lid 1 sub b sub 2° Wgh	53		15,06	5	10,06	0,00	0	Nee	5	-
b763_C	Schapenkamp 151 t/m 199,41 (#26)	Woning	7,5	140947,68	470739,79	Nee		19,09	5	14,09	14	-	5	5		100 lid 1 Wgh	48,00	100a lid 1 sub a & 100a lid 1 sub b sub 2° Wgh	53		15,00	5	10,00	0,00	0	Nee	5	-

								HEERSENDE SITUATIE								Normstelling krachtens Wet geluidhinder en/of Besluit geluidhinder					TOEKOMSTIGE SITUATIE (ZONDER MAATREGELEN)							
Rekenpunt ID	Adres/omschrijving rekenpunt	Type bestemming	Rekenhoogte [m]	X	Y	Sanering [ja/nee]	-	L_{den} [dB]	110 lid g Wet geluidhinder ex 3.4 lid 1 Rmg2012 [dB]	L_{den} - 110 lid g ex 3.4 lid 1 Rmg2012 [dB]	L_{den} afgerond - 110 lid g Wgh [dB]	Eerder vastgestelde hogere waarde [dB]	Toegepaste aftrek conform hogere waardenbesluit [dB]	110 lid g Wet geluidhinder ex 3.4 lid 2 Rmg2012 [dB]	-	Aansturingsartikel ten hoogste toelaatbare geluidbelasting Wet geluidhinder/ Besluit geluidhinder	Ten hoogste toelaatbare geluidbelasting [dB]	Aansturingsartikel maximaal vast te stellen hogere waarde geluidsbelasting Wet geluidhinder/Besluit geluidhinder	Maximaal vast te stellen hogere waarde [dB]	-	L_{den} [dB]	110 lid g Wet geluidhinder ex 3.4 lid 2 Rmg2012 [dB]	L_{den} - 110 lid g t.b.v. verschil-berekening [dB]	ΔL zonder maatregelen t.b.v. verschil-berekening [dB]	ΔL zonder maatregelen t.b.v. verschilberekening afgerond [dB]	Reconstructie in de zin van de Wet geluidhinder? [ja/nee]	110 lid g Wet geluidhinder ex 3.4 lid 1 Rmg2012 [dB]	Vast te stellen hogere waarde zonder aanvullende maatregelen [dB]
b763_D	Schapenkamp 151 t/m 199,41 (#26)	Woning	10,5	140947,68	470739,79	Nee		18,66	5	13,66	14	-	5	5		100 lid 1 Wgh	48,00	100a lid 1 sub a & 100a lid 1 sub b sub 2° Wgh	53		14,33	5	9,33	0,00	0	Nee	5	-
b763_E	Schapenkamp 151 t/m 199,41 (#26)	Woning	13,5	140947,68	470739,79	Nee		16,36	5	11,36	11	-	5	5		100 lid 1 Wgh	48,00	100a lid 1 sub a & 100a lid 1 sub b sub 2° Wgh	53		12,37	5	7,37	0,00	0	Nee	5	-
b763_F	Schapenkamp 151 t/m 199,41 (#26)	Woning	16,5	140947,68	470739,79	Nee		16,53	5	11,53	12	-	5	5		100 lid 1 Wgh	48,00	100a lid 1 sub a & 100a lid 1 sub b sub 2° Wgh	53		12,30	5	7,30	0,00	0	Nee	5	-
b830_A	Schapenkamp 151 t/m 199,41 (#26)	Woning	19,5	140948,00	470739,16	Nee		16,21	5	11,21	11	-	5	5		100 lid 1 Wgh	48,00	100a lid 1 sub a & 100a lid 1 sub b sub 2° Wgh	53		11,32	5	6,32	0,00	0	Nee	5	-
b830_B	Schapenkamp 151 t/m 199,41 (#26)	Woning	22,5	140948,00	470739,16	Nee		14,97	5	9,97	10	-	5	5		100 lid 1 Wgh	48,00	100a lid 1 sub a & 100a lid 1 sub b sub 2° Wgh	53		9,88	5	4,88	0,00	0	Nee	5	-
b830_C	Schapenkamp 151 t/m 199,41 (#26)	Woning	25,5	140948,00	470739,16	Nee		13,22	5	8,22	8	-	5	5		100 lid 1 Wgh	48,00	100a lid 1 sub a & 100a lid 1 sub b sub 2° Wgh	53		8,39	5	3,39	0,00	0	Nee	5	-
b830_D	Schapenkamp 151 t/m 199,41 (#26)	Woning	28,5	140948,00	470739,16	Nee		13,85	5	8,85	9	-	5	5		100 lid 1 Wgh	48,00	100a lid 1 sub a & 100a lid 1 sub b sub 2° Wgh	53		8,86	5	3,86	0,00	0	Nee	5	-
b831_A	Schapenkamp 151 t/m 199,41 (#26)	Woning	1,5	140940,06	470754,63	Nee		18,42	5	13,42	13	-	5	5		100 lid 1 Wgh	48,00	100a lid 1 sub a & 100a lid 1 sub b sub 2° Wgh	53		14,95	5	9,95	0,00	0	Nee	5	-
b831_B	Schapenkamp 151 t/m 199,41 (#26)	Woning	4,5	140940,06	470754,63	Nee		19,26	5	14,26	14	-	5	5		100 lid 1 Wgh	48,00	100a lid 1 sub a & 100a lid 1 sub b sub 2° Wgh	53		15,61	5	10,61	0,00	0	Nee	5	-
b831_C	Schapenkamp 151 t/m 199,41 (#26)	Woning	7,5	140940,06	470754,63	Nee		19,44	5	14,44	14	-	5	5		100 lid 1 Wgh	48,00	100a lid 1 sub a & 100a lid 1 sub b sub 2° Wgh	53		15,70	5	10,70	0,00	0	Nee	5	-
b831_D	Schapenkamp 151 t/m 199,41 (#26)	Woning	10,5	140940,06	470754,63	Nee		19,31	5	14,31	14	-	5	5		100 lid 1 Wgh	48,00	100a lid 1 sub a & 100a lid 1 sub b sub 2° Wgh	53		15,15	5	10,15	0,00	0	Nee	5	-
b831_E	Schapenkamp 151 t/m 199,41 (#26)	Woning	13,5	140940,06	470754,63	Nee		18,95	5	13,95	14	-	5	5		100 lid 1 Wgh	48,00	100a lid 1 sub a & 100a lid 1 sub b sub 2° Wgh	53		13,78	5	8,78	0,00	0	Nee	5	-
b831_F	Schapenkamp 151 t/m 199,41 (#26)	Woning	16,5	140940,06	470754,63	Nee		19,72	5	14,72	15	-	5	5		100 lid 1 Wgh	48,00	100a lid 1 sub a & 100a lid 1 sub b sub 2° Wgh	53		13,91	5	8,91	0,00	0	Nee	5	-
b832_A	Schapenkamp 151 t/m 199,41 (#26)	Woning	19,5	140940,48	470753,80	Nee		20,25	5	15,25	15	-	5	5		100 lid 1 Wgh	48,00	100a lid 1 sub a & 100a lid 1 sub b sub 2° Wgh	53		12,83	5	7,83	0,00	0	Nee	5	-
b832_B	Schapenkamp 151 t/m 199,41 (#26)	Woning	22,5	140940,48	470753,80	Nee		20,96	5	15,96	16	-	5	5		100 lid 1 Wgh	48,00	100a lid 1 sub a & 100a lid 1 sub b sub 2° Wgh	53		11,46	5	6,46	0,00	0	Nee	5	-
b832_C	Schapenkamp 151 t/m 199,41 (#26)	Woning	25,5	140940,48	470753,80	Nee		13,71	5	8,71	9	-	5	5		100 lid 1 Wgh	48,00	100a lid 1 sub a & 100a lid 1 sub b sub 2° Wgh	53		8,49	5	3,49	0,00	0	Nee	5	-
b832_D	Schapenkamp 151 t/m 199,41 (#26)	Woning	28,5	140940,48	470753,80	Nee		14,04	5	9,04	9	-	5	5		100 lid 1 Wgh	48,00	100a lid 1 sub a & 100a lid 1 sub b sub 2° Wgh	53		8,71	5	3,71	0,00	0	Nee	5	-
b833_A	Schapenkamp 151 t/m 199,41 (#26)	Woning	1,5	140939,69	470757,40	Nee		19,30	5	14,30	14	-	5	5		100 lid 1 Wgh	48,00	100a lid 1 sub a & 100a lid 1 sub b sub 2° Wgh	53		16,47	5	11,47	0,00	0	Nee	5	-
b833_B	Schapenkamp 151 t/m 199,41 (#26)	Woning	4,5	140939,69	470757,40	Nee		19,76	5	14,76	15	-	5	5		100 lid 1 Wgh	48,00	100a lid 1 sub a & 100a lid 1 sub b sub 2° Wgh	53		16,65	5	11,65	0,00	0	Nee	5	-
b833_C	Schapenkamp 151 t/m 199,41 (#26)	Woning	7,5	140939,69	470757,40	Nee		19,85	5	14,85	15	-	5	5		100 lid 1 Wgh	48,00	100a lid 1 sub a & 100a lid 1 sub b sub 2° Wgh	53		16,66	5	11,66	0,00	0	Nee	5	-
b833_D	Schapenkamp 151 t/m 199,41 (#26)	Woning	10,5	140939,69	470757,40	Nee		20,02	5	15,02	15	-	5	5		100 lid 1 Wgh	48,00	100a lid 1 sub a & 100a lid 1 sub b sub 2° Wgh	53		16,72	5	11,72	0,00	0	Nee	5	-
b833_E	Schapenkamp 151 t/m 199,41 (#26)	Woning	13,5	140939,69	470757,40	Nee		19,91	5	14,91	15	-	5	5		100 lid 1 Wgh	48,00	100a lid 1 sub a & 100a lid 1 sub b sub 2° Wgh	53		16,16	5	11,16	0,00	0	Nee	5	-
b833_F	Schapenkamp 151 t/m 199,41 (#26)	Woning	16,5	140939,69	470757,40	Nee		20,54	5	15,54	16	-	5	5		100 lid 1 Wgh	48,00	100a lid 1 sub a & 100a lid 1 sub b sub 2° Wgh	53		16,58	5	11,58	0,00	0	Nee	5	-
b834_A	Schapenkamp 151 t/m 199,41 (#26)	Woning	19,5	140940,51	470757,88	Nee		21,28	5	16,28	16	-	5	5		100 lid 1 Wgh	48,00	100a lid 1 sub a & 100a lid 1 sub b sub 2° Wgh	53		16,60	5	11,60	0,00	0	Nee	5	-
b834_B	Schapenkamp 151 t/m 199,41 (#26)	Woning	22,5	140940,51	470757,88	Nee		21,64	5	16,64	17	-	5	5		100 lid 1 Wgh	48,00	100a lid 1 sub a & 100a lid 1 sub b sub 2° Wgh	53		16,88	5	11,88	0,00	0	Nee	5	-
b834_C	Schapenkamp 151 t/m 199,41 (#26)	Woning	25,5	140940,51	470757,88	Nee		19,31	5	14,31	14	-	5	5		100 lid 1 Wgh	48,00	100a lid 1 sub a & 100a lid 1 sub b sub 2° Wgh	53		17,03	5	12,03	0,00	0	Nee	5	-
b834_D	Schapenkamp 151 t/m 199,41 (#26)	Woning	28,5	140940,51	470757,88	Nee		20,32	5	15,32	15	-	5	5		100 lid 1 Wgh	48,00	100a lid 1 sub a & 100a lid 1 sub b sub 2° Wgh	53		18,15	5	13,15	0,00	0	Nee	5	-
b835_A	Schapenkamp 151 t/m 199,41 (#26)	Woning	1,5	140952,67	470733,15	Nee		18,08	5	13,08	13	-	5	5		100 lid 1 Wgh	48,00	100a lid 1 sub a & 100a lid 1 sub b sub 2° Wgh	53		15,07	5	10,07	0,00	0	Nee	5	-
b835_B	Schapenkamp 151 t/m 199,41 (#26)	Woning	4,5	140952,67	470733,15	Nee		18,92	5	13,92	14	-	5	5		100 lid 1 Wgh	48,00	100a lid 1 sub a & 100a lid 1 sub b sub 2° Wgh	53		15,88	5	10,88	0,00	0	Nee	5	-
b835_C	Schapenkamp 151 t/m 199,41 (#26)	Woning	7,5	140952,67	470733,15	Nee		19,22	5	14,22	14	-	5	5		100 lid 1 Wgh	48,00	100a lid 1 sub a & 100a lid 1 sub b sub 2° Wgh	53		16,02	5	11,02	0,00	0	Nee	5	-
b835_D	Schapenkamp 151 t/m 199,41 (#26)	Woning	10,5	140952,67	470733,15	Nee		19,05	5	14,05	14	-	5	5		100 lid 1 Wgh	48,00	100a lid 1 sub a & 100a lid 1 sub b sub 2° Wgh	53		15,23	5	10,23	0,00	0	Nee	5	-
b835_E	Schapenkamp 151 t/m 199,41 (#26)	Woning	13,5	140952,67	470733,15	Nee		19,46	5	14,46	14	-	5	5		100 lid 1 Wgh	48,00	100a lid 1 sub a & 100a lid 1 sub b sub 2° Wgh	53		14,61	5	9,61	0,00	0	Nee	5	-
b835_F	Schapenkamp 151 t/m 199,41 (#26)	Woning	16,5	140952,67	470733,15	Nee		20,03	5	15,03	15	-	5	5		100 lid 1 Wgh	48,00	100a lid 1 sub a & 100a lid 1 sub b sub 2° Wgh	53		14,92	5	9,92	0,00	0	Nee	5	-
b836_A	Schapenkamp 151 t/m 199,41 (#26)	Woning	19,5	140953,49	470733,57	Nee		17,78	5	12,78	13	-	5	5		100 lid 1 Wgh	48,00	100a lid 1 sub a & 100a lid 1 sub b sub 2° Wgh	53		15,47	5	10,47	0,00	0	Nee	5	-
b836_B	Schapenkamp 151 t/m 199,41 (#26)	Woning	22,5	140953,49	470733,57	Nee		17,93	5	12,93	13	-	5	5		100 lid 1 Wgh	48,00	100a lid 1 sub a & 100a lid 1 sub b sub 2° Wgh	53		15,32	5	10,32	0,00	0	Nee	5	-
b836_C	Schapenkamp 151 t/m 199,41 (#26)	Woning	25,5	140953,49	470733,57	Nee		18,91	5	13,91	14	-	5	5		100 lid 1 Wgh	48,00	100a lid 1 sub a & 100a lid 1 sub b sub 2° Wgh	53		16,05	5	11,05	0,00	0	Nee	5	-
b836_D	Schapenkamp 151 t/m 199,41 (#26)	Woning	28,5	140953,49	470733,57	Nee		0,00	5	0,00	0	-	5	5		100 lid 1 Wgh	48,00	100a lid 1 sub a & 100a lid 1 sub b sub 2° Wgh	53		0,00	5	-5,00	0,00	0	Nee	5	-
b837_A	Schapenkamp 151 t/m 199,41 (#26)	Woning	1,5	140944,36	470745,76	Nee		17,48	5	12,48	12	-	5	5		100 lid 1 Wgh	48,00	100a lid 1 sub a & 100a lid 1 sub b sub 2° Wgh	53		13,73	5	8,73	0,00	0	Nee	5	-
b837_B	Schapenkamp 151 t/m 199,41 (#26)	Woning	4,5	140944,36	470745,76	Nee		18,48	5	13,48	13	-	5	5		100 lid 1 Wgh	48,00	100a lid 1 sub a & 100a lid 1 sub b sub 2° Wgh	53		14,64	5	9,64	0,00	0	Nee	5	-
b837_C	Schapenkamp 151 t/m 199,41 (#26)	Woning	7,5	140944,36	470745,76	Nee		18,60	5	13,60	14	-	5	5		100 lid 1 Wgh	48,00	100a lid 1 sub a & 100a lid 1 sub b sub 2° Wgh	53		14,67	5	9,67	0,00	0	Nee	5	-
b837_D	Schapenkamp 151 t/m 199,41 (#26)	Woning	10,5	140944,36	470745,76	Nee		18,49	5	13,49	13	-	5	5		100 lid 1 Wgh	48,00	100a lid 1 sub a & 100a lid 1 sub b sub 2° Wgh	53		14,29	5	9,29	0,00	0	Nee	5	-
b837_E	Schapenkamp 151 t/m 199,41 (#26)	Woning	13,5	140944,36	470745,76	Nee		17,44	5	12,44	12	-	5	5		100 lid 1 Wgh	48,00	100a lid 1 sub a & 100a lid 1 sub b sub 2° Wgh	53		12,94	5	7,94	0,00	0	Nee	5	-
b837_F	Schapenkamp 151 t/m 199,41 (#26)	Woning	16,5	140944,36	470745,76	Nee		17,78	5	12,78	13	-	5	5		100 lid 1 Wgh	48,00	100a lid 1 sub a & 100a lid 1 sub b sub 2° Wgh	53		13,00	5	8,00	0,00	0	Nee	5	-
b838_A	Schapenkamp 151 t/m 199,41 (#26)	Woning	19,5	140944,80	470744,90	Nee		17,91	5	12,91	13	-	5	5		100 lid 1 Wgh	48,00	100a lid 1 sub a & 100a lid 1 sub b sub 2° Wgh	53		12,14	5	7,14	0,00	0	Nee	5	-
b838_B	Schapenkamp 151 t/m 199,41 (#26)	Woning	22,5	140944,80	470744,90	Nee		16,92	5	11,92	12	-	5	5		100 lid 1 Wgh	48,00	100a lid 1 sub a & 100a lid 1 sub b sub 2° Wgh	53		10,68	5	5,68	0,00	0	Nee	5	-
b838_C	Schapenkamp 151 t/m 199,41 (#26)	Woning	25,5	140944,80	470744,90	Nee		13,79	5	8,79	9	-	5	5		100 lid 1 Wgh	48,00	100a lid 1 sub a & 100a lid 1 sub b sub 2° Wgh	53		9,08	5	4,08	0,00	0	Nee	5	-
b838_D	Schapenkamp 151 t/m 199,41 (#26)	Woning	28,5	140944,80	470744,90	Nee		14,52	5	9,52	10	-	5	5		100 lid 1 Wgh	48,00	100a lid 1 sub a & 100a lid 1 sub b sub 2° Wgh	53		9,79	5	4,79	0,00	0	Nee	5	-
b148_A	Schapenkamp 152	Woning	1,5	140881,75	470755,11	Nee		8,05	5	3,05	3	-	5	5		100 lid 1 Wgh	48,00	100a lid 1 sub a & 100a lid 1 sub b sub 2° Wgh	53		6,67	5	1,67	0,00	0	Nee	5	-
b148_B	Schapenkamp 152	Woning	4,5	140881,75	470755,11	Nee		18,99	5	13,99	14	-	5	5		100 lid 1 Wgh	48,00	100a lid 1 sub a & 100a lid 1 sub b sub 2° Wgh	53		16,85	5	11,85	0,00	0	Nee	5	-
b148_C	Schapenkamp 152	Woning	7,5	140881,75	470755,11	Nee		19,85	5	14,85	15	-	5	5		100 lid 1 Wgh	48,00	100a lid 1 sub a & 100a lid 1 sub b sub 2° Wgh	53		17,15	5	12,15	0,00	0	Nee	5	-
b149_A	Schapenkamp 152	Woning	1,5	140892,23	470758,20	Nee		19,27	5	14,27	14	-	5	5		100 lid 1 Wgh	48,00	100a lid 1 sub a & 100a lid 1 sub b sub 2° Wgh	53		14,38	5	9,38	0,00	0	Nee	5	-
b149_B	Schapenkamp 152	Woning	4,5	140892,23	470758,20	Nee		20,13	5	15,13	15	-	5	5		100 lid 1 Wgh	48,00	100a lid 1 sub a & 100a lid 1 sub b sub 2° Wgh	53		15,51	5	10,51	0,00	0	Nee	5	-
b149_C	Schapenkamp 152	Woning	7,5	140892,23	470758,20	Nee		21,90	5	16,90	17	-	5	5		100 lid 1 Wgh	48,00	100a lid 1 sub a & 100a lid 1 sub b sub 2° Wgh	53		17,79	5	12,79	0,00	0	Nee	5	-
b208_A	Schapenkamp 17a,b,c,d,e (#5)	Woning	1,5	140816,61	470809,00	Nee		17,27	5	12,27	12	-	5	5		100 lid 1 Wgh	48,00	100a lid 1 sub a & 100a lid 1 sub b sub 2° Wgh	53		14,37	5	9,37	0,00	0	Nee	5	-
b208_B	Schapenkamp 17a,b,c,d,e (#5)	Woning	4,5	140816,61	470809,00	Nee		20,14	5	15,14	15	-	5	5		100 lid 1 Wgh	48,00	100a lid 1 sub a & 100a lid 1 sub b sub 2° Wgh	53		17,42	5	12,42	0,00	0	Nee	5	-
b208_C	Schapenkamp 17a,b,c,d,e (#5)	Woning	7,5	140816,61	470809,00	Nee		20,48	5	15,48	15	-	5	5		100 lid 1 Wgh	48,00	100a lid 1 sub a & 100a lid 1 sub b sub 2° Wgh	53		17,50	5	12,50	0,00	0	Nee	5	-
b208_D	Schapenkamp 17a,b,c,d,e (#5)	Woning	10,5	140816,61	470809,00	Nee		21,10	5	16,10	16	-	5	5		100 lid 1 Wgh	48,00	100a lid 1 sub a & 100a lid 1 sub b sub 2° Wgh	53		17,66	5	12,66	0,00	0	Nee	5	-
b210_B	Schapenkamp 17a,b,c,d,e (#5)	Woning	4,5	140825,17	470807,45	Nee		20,26	5	15,26	15	-	5	5		100 lid 1 Wgh	48,00	100a lid 1 sub a & 100a lid 1 sub b sub 2° Wgh	53		17,44	5	12,44	0,00	0	Nee	5	-
b210_C	Schapenkamp 17a,b,c,d,e (#5)	Woning	7,5	140825,17	470807,45	Nee		20,62	5	15,62	16	-	5	5		100 lid 1 Wgh	48,00	100a lid 1 sub a & 100a lid 1 sub b sub 2° Wgh	53		17,48	5	12,48	0,00	0	Nee	5	-
b210_D	Schapenkamp 17a,b,c,d,e (#5)	Woning	10,5	140825,17	470807,45	Nee		21,35	5	16,35	16	-	5	5		100 lid 1 Wgh	48,00	100a lid 1 sub a & 100a lid 1 sub b sub 2° Wgh	53		17,58	5	12,58	0,00	0	Nee	5	-
b223_B	Schapenkamp 18 t/m 44 (#14)	Woning	4,5	140812,82	470924,96	Nee		29,82	5	24,82	25	-	5	5		100 lid 1 Wgh	48,00	100a lid 1 sub a & 100a lid 1 sub b sub 2° Wgh	53		21,34	5	16,34	0,00	0	Nee	5	-
b223_C	Schapenkamp 18 t/m 44 (#14)	Woning	7,5	140812,82	470924,96	Nee		30,18	5	25,18	25	-	5	5		100 lid 1 Wgh	48,00	100a lid 1 sub a & 100a lid 1 sub b sub 2° Wgh	53		21,62	5	16,62	0,00	0	Nee	5	-
b223_D	Schapenkamp 18 t/m 44 (#14)	Woning	10,5	140812,82	470924,96	Nee		31,14	5	26,14	26	-	5	5		100 lid 1 Wgh	48,00	100a lid 1 sub a & 100a lid 1 sub b sub 2° Wgh	53		22,18	5	17,18	0,00	0	Nee	5	-
b223_E	Schapenkamp 18 t/m 44 (#14)	Woning	13,5	140812,82	470924,96	Nee		32,37	5	27,37	27	-	5	5		100 lid 1 Wgh	48,00	100a lid 1 sub a & 100a lid 1 sub b sub 2° Wgh	53		23,21	5	18,21	0,00	0	Nee	5	-
b223_F	Schapenkamp 18 t/m 44 (#14)	Woning	16,5	140812,82	470924,96	Nee		34,23	5	29,23	29	-	5	5		100 lid 1 Wgh	48,00	100a lid 1 sub a & 100a lid 1 sub b sub 2° Wgh	53		26,64	5	21,64	0,00	0	Nee	5	-
b842_A	Schapenkamp 18 t/m 44 (#14)	Woning	19,5	140813,83	470923,41	Nee		35,64	5	30,64	31	-	5	5		100 lid 1 Wgh	48,00	100a lid 1 sub a & 100a lid 1 sub b sub 2° Wgh	53		26,53	5	21,53	0,00	0	Nee	5	-
b842_B	Schapenkamp 18 t/m 44 (#14)	Woning	22,5	140813,83	470923,41	Nee		37,01	5	32,01	32	-	5	5		100 lid 1 Wgh	48,00	100a lid 1 sub a & 100a lid 1 sub b sub 2° Wgh	53		26,82	5	21,82	0,00	0	Nee	5	-
b842_C	Schapenkamp 18 t/m 44 (#14)	Woning	25,5	140813,83	470923,41	Nee		38,14	5	33,14	33	-	5	5		100 lid 1 Wgh	48,00	100a lid 1 sub a & 100a lid 1 sub b sub 2° Wgh	53		27,82	5	22,82	0,00	0	Nee	5	-
b842_D	Schapenkamp 18 t/m 44 (#14)	Woning	28,5	140813,83	470923,41	Nee		39,06	5	34,06	34	-	5	5		100 lid 1 Wgh	48,00	100a lid 1 sub a & 100a lid 1 sub b sub 2° Wgh	53		28,74	5	23,74	0,00	0	Nee	5	-
b842-1_A	Schapenkamp 18 t/m 44 (#14)	Woning	19,5	140815,97	470919,59	Nee		0,00	5	0,00	0	-	5	5		100 lid 1 Wgh	48,00	100a lid 1 sub a & 100a lid 1 sub b sub 2° Wgh	53		26,13	5	21,13	0,00	0	Nee	5	-
b842-1_B	Schapenkamp 18 t/m 44 (#14)	Woning	22,5	140815,97	470919,59	Nee		0,00	5	0,00	0	-	5	5		100 lid 1 Wgh	48,00	100a lid 1 sub a & 100a lid 1 sub b sub 2° Wgh	53		26,34	5	21,34	0,00	0	Nee	5	-
b842-1_C	Schapenkamp 18 t/m 44 (#14)	Woning	25,5	140815,97	470919,59	Nee		0,00	5	0,00	0	-	5	5		100 lid 1 Wgh	48,00	100a lid 1 sub a & 100a lid 1 sub b sub 2° Wgh	53		27,45	5	22,45	0,00	0	Nee	5	-
b842-1_D	Schapenkamp 18 t/m 44 (#14)	Woning	28,5	140815,97	470919,59	Nee		0,00	5	0,00	0	-	5	5		100 lid 1 Wgh	48,00	100a lid 1 sub a & 100a lid 1 sub b sub 2° Wgh	53		28,38	5	23,38	0,00	0	Nee	5	-
b170_A	Schapenkamp 186 en 186a (#2)	Woning	1,5	140886,78	470744,24	Nee		15,11	5	10,11	10	-	5	5		100 lid 1 Wgh	48,00	100a lid 1 sub a & 100a lid 1 sub b sub 2° Wgh	53		12,35	5	7,35	0,00	0	Nee	5	-
b170_B	Schapenkamp 186 en 186a (#2)	Woning	4,5	140886,78	470744,24	Nee		19,56	5	14,56	15	-	5	5		100 lid 1 Wgh	48,00	100a lid 1 sub a & 100a lid 1 sub b sub 2° Wgh	53		16,85	5	11,85	0,00	0	Nee	5	-
b170_C	Schapenkamp 186 en 186a (#2)	Woning	7,5	140886,78	470744,24	Nee		20,49	5	15,49	15	-	5	5		100 lid 1 Wgh	48,00	100a lid 1 sub a & 100a lid 1 sub b sub 2° Wgh	53		16,95	5	11,95	0,00	0	Nee	5	-
b171_A	Schapenkamp 186 en 186a (#2)	Woning	1,5	140897,76	470750,54	Nee		18,75	5	13,75	14	-	5	5		100 lid 1 Wgh	48,00	100a lid 1 sub a & 100a lid 1 sub b sub 2° Wgh	53		14,50	5	9,50	0,00	0	Nee	5	-
b171_B	Schapenkamp 186 en 186a (#2)	Woning	4,5	140897,76	470750,54	Nee		20,04	5	15,04	15	-	5	5		100 lid 1 Wgh	48,00	100a lid 1 sub a & 100a lid 1 sub b sub 2° Wgh	53		15,91	5	10,91	0,00	0	Nee	5	-
b171_C	Schapenkamp 186 en 186a (#2)	Woning	7,5	140897,76	470750,54	Nee		22,76	5	17,76	18	-	5	5		100 lid 1 Wgh	48,00	100a lid 1 sub a & 100a lid 1 sub b sub 2° Wgh	53		19,29	5	14,29	0,00	0	Nee	5	-
b167_A	Schapenkamp 188	Woning	1,5	140890,64	470735,86	Nee		16,89	5	11,89	12	-	5	5		100 lid 1 Wgh	48,00	100a lid 1 sub a & 100a lid 1 sub b sub 2° Wgh	53		13,26	5	8,26	0,00	0	Nee	5	-
b167_B	Schapenkamp 188	Woning	4,5	140890,64	470735,86	Nee		20,01	5	15,01	15	-	5	5		100 lid 1 Wgh	48,00	100a lid 1 sub a & 100a lid 1 sub b sub 2° Wgh	53		17,54	5	12,54	0,00	0	Nee	5	-
b167_C	Schapenkamp 188	Woning	7,5	140890,64	470735,86	Nee		20,57	5	15,57	16	-	5	5		100 lid 1 Wgh	48,00	100a lid 1 sub a & 100a lid 1 sub b sub 2° Wgh	53		17,72	5	12,72	0,00	0	Nee	5	-
b168_A	Schapenkamp 188	Woning	1,5	140902,20	470744,38	Nee		20,93	5	15,93	16	-	5	5		100 lid 1 Wgh	48,00	100a lid 1 sub a & 100a lid 1 sub b sub 2° Wgh	53		18,49	5	13,49	0,00	0	Nee	5	-
b168_B	Schapenkamp 188	Woning	4,5	140902,20	470744,38	Nee		21,91	5	16,91	17	-	5	5		100 lid 1 Wgh	48,00	100a lid 1 sub a & 100a lid 1 sub b sub 2° Wgh	53		19,30	5	14,30	0,00	0	Nee	5	-
b168_C	Schapenkamp 188	Woning	7,5	140902,20	470744,38	Nee		24,38	5	19,38	19	-	5	5		100 lid 1 Wgh	48,00	100a lid 1 sub a & 100a lid 1 sub b sub 2° Wgh	53		21,52	5	16,52	0,00	0	Nee	5	-
b133_A	Schapenkamp 190	Woning	1,5	140893,12	470730,42	Nee		16,66	5	11,66	12	-	5	5		100 lid 1 Wgh	48,00	100a lid 1 sub a & 100a lid 1 sub b sub 2° Wgh	53		13,80	5	8,80	0,00	0	Nee	5	-
b133_B	Schapenkamp 190	Woning	4,5	140893,12	470730,42	Nee		19,93	5	14,93	15	-	5	5		100 lid 1 Wgh	48,00	100a lid 1 sub a & 100a lid 1 sub b sub 2° Wgh	53		17,62	5	12,62	0,00	0	Nee	5	-
b133_C	Schapenkamp 190	Woning	7,5	140893,12	470730,42	Nee		20,30	5	15,30	15	-	5	5		100 lid 1 Wgh	48,00	100a lid 1 sub a & 100a lid 1 sub b sub 2° Wgh	53		17,64	5	12,64	0,00	0	Nee	5	-
b134_B	Schapenkamp 190	Woning	4,5	140905,58	470739,73	Nee		20,28	5	15,28	15	-	5	5		100 lid 1 Wgh	48,00	100a lid 1 sub a & 100a lid 1 sub b sub 2° Wgh	53		16,30	5	11,30	0,00	0	Nee	5	-
b134_C	Schapenkamp 190	Woning	7,5	140905,58	470739,73	Nee		23,53	5	18,53	19	-	5	5		100 lid 1 Wgh	48,00	100a lid 1 sub a & 100a lid 1 sub b sub 2° Wgh	53		20,02	5	15,02	0,00	0	Nee	5	-
b118_A	Schapenkamp 192	Woning	1,5	140900,38	470728,74	Nee		14,75	5	9,75	10	-	5	5		100 lid 1 Wgh	48,00	100a lid 1 sub a & 100a lid 1 sub b sub 2° Wgh	53		13,13	5	8,13	0,00	0	Nee	5	-
b118_B	Schapenkamp 192	Woning	4,5	140900,38	470728,74	Nee		17,85	5	12,85	13	-	5	5		100 lid 1 Wgh	48,00	100a lid 1 sub a & 100a lid 1 sub b sub 2° Wgh	53		16,26	5	11,26	0,00	0	Nee	5	-
b118_C	Schapenkamp 192	Woning	7,5	140900,38	470728,74	Nee		19,27	5	14,27	14	-	5	5		100 lid 1 Wgh	48,00	100a lid 1 sub a & 100a lid 1 sub b sub 2° Wgh	53		16,72	5	11,72	0,00	0	Nee	5	-
b119_B	Schapenkamp 192	Woning	4,5	140908,80	470735,31	Nee		20,29	5	15,29	15	-	5	5		100 lid 1 Wgh	48,00	100a lid 1 sub a & 100a lid 1 sub b sub 2° Wgh	53		16,06	5	11,06	0,00	0	Nee	5	-
b119_C	Schapenkamp 192	Woning	7,5	140908,80	470735,31	Nee		23,53	5	18,53	19	-	5	5		100 lid 1 Wgh	48,00	100a lid 1 sub a & 100a lid 1 sub b sub 2° Wgh	53		19,91	5	14,91	0,00	0	Nee	5	-
b209_B	Schapenkamp 19a,b,c,d,e (#5)	Woning	4,5	140835,05	470808,97	Nee		20,37	5	15,37	15	-	5	5		100 lid 1 Wgh	48,00	100a lid 1 sub a & 100a lid 1 sub b sub 2° Wgh	53		17,87	5	12,87	0,00	0	Nee	5	-
b209_C	Schapenkamp 19a,b,c,d,e (#5)	Woning	7,5	140835,05	470808,97	Nee		20,90	5	15,90	16	-	5	5		100 lid 1 Wgh	48,00	100a lid 1 sub a & 100a lid 1 sub b sub 2° Wgh	53		17,96	5	12,96	0,00	0	Nee	5	-
b209_D	Schapenkamp 19a,b,c,d,e (#5)	Woning	10,5	140835,05	470808,97	Nee		21,61	5	16,61	17	-	5	5		100 lid 1 Wgh	48,00	100a lid 1 sub a & 100a lid 1 sub b sub 2° Wgh	53		18,14	5	13,14	0,00	0	Nee	5	-
b202_B	Schapenkamp 21a,b,c,d,e (#5)	Woning	4,5	140851,12	470809,90	Nee		20,99	5	15,99	16	-	5	5		100 lid 1 Wgh	48,00	100a lid 1 sub a & 100a lid 1 sub b sub 2° Wgh	53		17,22	5	12,22	0,00	0	Nee	5	-
b202_C	Schapenkamp 21a,b,c,d,e (#5)	Woning	7,5	140851,12	470809,90	Nee		21,23	5	16,23	16	-	5	5		100 lid 1 Wgh	48,00	100a lid 1 sub a & 100a lid 1 sub b sub 2° Wgh	53		17,18	5	12,18	0,00	0	Nee	5	-
b202_D	Schapenkamp 21a,b,c,d,e (#5)	Woning	10,5	140851,12	470809,90	Nee		21,70	5	16,70	17	-	5	5		100 lid 1 Wgh	48,00	100a lid 1 sub a & 100a lid 1 sub b sub 2° Wgh	53		17,34	5	12,34	0,00	0	Nee	5	-
b203_B	Schapenkamp 21a,b,c,d,e (#5)	Woning	4,5	140856,67	470808,56	Nee		22,34	5	17,34	17	-	5	5		100 lid 1 Wgh	48,00	100a lid 1 sub a & 100a lid 1 sub b sub 2° Wgh	53		17,82	5	12,82	0,00	0	Nee	5	-
b203_C	Schapenkamp 21a,b,c,d,e (#5)	Woning	7,5	140856,67	470808,56	Nee		22,73	5	17,73	18	-	5	5		100 lid 1 Wgh	48,00	100a lid 1 sub a & 100a lid 1 sub b sub 2° Wgh	53		17,82	5	12,82	0,00	0	Nee	5	-
b203_D	Schapenkamp 21a,b,c,d,e (#5)	Woning	10,5	140856,67	470808,56	Nee		23,28	5	18,28	18	-	5	5		100 lid 1 Wgh	48,00	100a lid 1 sub a & 100a lid 1 sub b sub 2° Wgh	53		17,91	5	12,91	0,00	0	Nee	5	-
b211_B	Schapenkamp 21a,b,c,d,e (#5)	Woning	4,5	140844,94	470810,49	Nee		20,68	5	15,68	16	-	5	5		100 lid 1 Wgh	48,00	100a lid 1 sub a & 100a lid 1 sub b sub 2° Wgh	53		17,98	5	12,98	0,00	0	Nee	5	-
b211_C	Schapenkamp 21a,b,c,d,e (#5)	Woning	7,5	140844,94	470810,49	Nee		21,56	5	16,56	17	-	5	5		100 lid 1 Wgh	48,00	100a lid 1 sub a & 100a lid 1 sub b sub 2° Wgh	53		18,08	5	13,08	0,00	0	Nee	5	-
b211_D	Schapenkamp 21a,b,c,d,e (#5)	Woning	10,5	140844,94	470810,49	Nee		25,07	5	20,07	20	-	5	5		100 lid 1 Wgh	48,00	100a lid 1 sub a & 100a lid 1 sub b sub 2° Wgh	53		18,28	5	13,28	0,00	0	Nee	5	-
b66_B	Schapenkamp 46 t/m 54 (#5)	Woning	4,5	140822,70	470909,91	Nee		29,54	5	24,54	25	-	5	5		100 lid 1 Wgh	48,00	100a lid 1 sub a & 100a lid 1 sub b sub 2° Wgh	53		19,97	5	14,97	0,00	0	Nee	5	-
b66_C	Schapenkamp 46 t/m 54 (#5)	Woning	7,5	140822,70	470909,91	Nee		29,80	5	24,80	25	-	5	5		100 lid 1 Wgh	48,00	100a lid 1 sub a & 100a lid 1 sub b sub 2° Wgh	53		20,06	5	15,06	0,00	0	Nee	5	-
b66_D	Schapenkamp 46 t/m 54 (#5)	Woning	10,5	140822,70	470909,91	Nee		30,59	5	25,59	26	-	5	5		100 lid 1 Wgh	48,00	100a lid 1 sub a & 100a lid 1 sub b sub 2° Wgh	53		20,58	5	15,58	0,00	0	Nee	5	-
b66_E	Schapenkamp 46 t/m 54 (#5)	Woning	13,5	140822,70	470909,91	Nee		31,66	5	26,66	27	-	5	5		100 lid 1 Wgh	48,00	100a lid 1 sub a & 100a lid 1 sub b sub 2° Wgh	53		21,55	5	16,55	0,00	0	Nee	5	-
b66_F	Schapenkamp 46 t/m 54 (#5)	Woning	16,5	140822,70	470909,91	Nee		33,49	5	28,49	28	-	5	5		100 lid 1 Wgh	48,00	100a lid 1 sub a & 100a lid 1 sub b sub 2° Wgh	53		24,77	5	19,77	0,00	0	Nee	5	-
b840_A	Schapenkamp 46 t/m 54 (#5)	Woning	19,5	140823,26	470909,07	Nee		34,75	5	29,75	30	-	5	5		100 lid 1 Wgh	48,00	100a lid 1 sub a & 100a lid 1 sub b sub 2° Wgh	53		25,95	5	20,95	0,00	0	Nee	5	-
b840_B	Schapenkamp 46 t/m 54 (#5)	Woning	22,5	140823,26	470909,07	Nee		35,59	5	30,59	31	-	5	5		100 lid 1 Wgh	48,00	100a lid 1 sub a & 100a lid 1 sub b sub 2° Wgh	53		26,42	5	21,42	0,00	0	Nee	5	-
b840_C	Schapenkamp 46 t/m 54 (#5)	Woning	25,5	140823,26	470909,07	Nee		37,56	5	32,56	33	-	5	5		100 lid 1 Wgh	48,00	100a lid 1 sub a & 100a lid 1 sub b sub 2° Wgh	53		27,60	5	22,60	0,00	0	Nee	5	-
b840_D	Schapenkamp 46 t/m 54 (#5)	Woning	28,5	140823,26	470909,07	Nee		38,33	5	33,33	33	-	5	5		100 lid 1 Wgh	48,00	100a lid 1 sub a & 100a lid 1 sub b sub 2° Wgh	53		28,63	5	23,63	0,00	0	Nee	5	-
b841_A	Schapenkamp 46 t/m 54 (#5)	Woning	19,5	140823,97	470907,99	Nee		34,11	5	29,11	29	-	5	5		100 lid 1 Wgh	48,00	100a lid 1 sub a & 100a lid 1 sub b sub 2° Wgh	53		23,85	5	18,85	0,00	0	Nee	5	-
b841_B	Schapenkamp 46 t/m 54 (#5)	Woning	22,5	140823,97	470907,99	Nee		35,08	5	30,08	30	-	5	5		100 lid 1 Wgh	48,00	100a lid 1 sub a & 100a lid 1 sub b sub 2° Wgh	53		24,36	5	19,36	0,00	0	Nee	5	-
b841_C	Schapenkamp 46 t/m 54 (#5)	Woning	25,5	140823,97	470907,99	Nee		37,34	5	32,34	32	-	5	5		100 lid 1 Wgh	48,00	100a lid 1 sub a & 100a lid 1 sub b sub 2° Wgh	53		25,85	5	20,85	0,00	0	Nee	5	-
b841_D	Schapenkamp 46 t/m 54 (#5)	Woning	28,5	140823,97	470907,99	Nee		37,99	5	32,99	33	-	5	5		100 lid 1 Wgh	48,00	100a lid 1 sub a & 100a lid 1 sub b sub 2° Wgh	53		27,18	5	22,18	0,00	0	Nee	5	-
b841-1_A	Schapenkamp 46 t/m 54 (#5)	Woning	19,5	140824,99	470906,45	Nee		34,65	5	29,65	30	-	5	5		100 lid 1 Wgh	48,00	100a lid 1 sub a & 100a lid 1 sub b sub 2° Wgh	53		25,24	5	20,24	0,00	0	Nee	5	-
b841-1_B	Schapenkamp 46 t/m 54 (#5)	Woning	22,5	140824,99	470906,45	Nee		35,29	5	30,29	30	-	5	5		100 lid 1 Wgh	48,00	100a lid 1 sub a & 100a lid 1 sub b sub 2° Wgh	53		24,13	5	19,13	0,00	0	Nee	5	-
b841-1_C	Schapenkamp 46 t/m 54 (#5)	Woning	25,5	140824,99	470906,45	Nee		37,26	5	32,26	32	-	5	5		100 lid 1 Wgh	48,00	100a lid 1 sub a & 100a lid 1 sub b sub 2° Wgh	53		24,76	5	19,76	0,00	0	Nee	5	-
b841-1_D	Schapenkamp 46 t/m 54 (#5)	Woning	28,5	140824,99	470906,45	Nee		37,83	5	32,83	33	-	5	5		100 lid 1 Wgh	48,00	100a lid 1 sub a & 100a lid 1 sub b sub 2° Wgh	53		25,87	5	20,87	0,00	0	Nee	5	-
b841-2_A	Schapenkamp 46 t/m 54 (#5)	Woning	19,5	140824,51	470903,94	Nee		33,10	5	28,10	28	-	5	5		100 lid 1 Wgh	48,00	100a lid 1 sub a & 100a lid 1 sub b sub 2° Wgh	53		20,67	5	15,67	0,00	0	Nee	5	-
b841-2_B	Schapenkamp 46 t/m 54 (#5)	Woning	22,5	140824,51	470903,94	Nee		33,82	5	28,82	29	-	5	5		100 lid 1 Wgh	48,00	100a lid 1 sub a & 100a lid 1 sub b sub 2° Wgh	53		21,71	5	16,71	0,00	0	Nee	5	-
b841-2_C	Schapenkamp 46 t/m 54 (#5)	Woning	25,5	140824,51	470903,94	Nee		34,48	5	29,48	29	-	5	5		100 lid 1 Wgh	48,00	100a lid 1 sub a & 100a lid 1 sub b sub 2° Wgh	53		22,75	5	17,75	0,00	0	Nee	5	-
b841-2_D	Schapenkamp 46 t/m 54 (#5)	Woning	28,5	140824,51	470903,94	Nee		34,21	5	29,21	29	-	5	5		100 lid 1 Wgh	48,00	100a lid 1 sub a & 100a lid 1 sub b sub 2° Wgh	53		23,27	5	18,27	0,00	0	Nee	5	-
b389_A	Schapenkamp 56	Woning	1,5	140812,07	470916,91	Nee		21,09	5	16,09	16	-	5	5		100 lid 1 Wgh	48,00	100a lid 1 sub a & 100a lid 1 sub b sub 2° Wgh	53		18,81	5	13,81	0,00	0	Nee	5	-
b389_B	Schapenkamp 56	Woning	4,5	140812,07	470916,91	Nee		21,42	5	16,42	16	-	5	5		100 lid 1 Wgh	48,00	100a lid 1 sub a & 100a lid 1 sub b sub 2° Wgh	53		19,07	5	14,07	0,00	0	Nee	5	-
b389_C	Schapenkamp 56	Woning	7,5	140812,07	470916,91	Nee		21,12	5	16,12	16	-	5	5		100 lid 1 Wgh	48,00	100a lid 1 sub a & 100a lid 1 sub b sub 2° Wgh	53		18,76	5	13,76	0,00	0	Nee	5	-
b272_B	Schoolstraat 1	Woning	4,5	140700,35	471201,14	Nee		40,31	5	35,31	35	-	5	5		100 lid 1 Wgh	48,00	100a lid 1 sub a & 100a lid 1 sub b sub 2° Wgh	53		38,31	5	33,31	0,00	0	Nee	5	-
b272_C	Schoolstraat 1	Woning	7,5	140700,35	471201,14	Nee		41,64	5	36,64	37	-	5	5		100 lid 1 Wgh	48,00	100a lid 1 sub a & 100a lid 1 sub b sub 2° Wgh	53		39,62	5	34,62	0,00	0	Nee	5	-
b321_A	Schoolstraat 10	Woning	1,5	140716,57	471196,96	Nee		34,58	5	29,58	30	-	5	5		100 lid 1 Wgh	48,00	100a lid 1 sub a & 100a lid 1 sub b sub 2° Wgh	53		31,66	5	26,66	0,00	0	Nee	5	-
b375_C	Schoolstraat 100	Woning	7,5	140732,73	471172,14	Nee		24,35	5	19,35	19	-	5	5		100 lid 1 Wgh	48,00	100a lid 1 sub a & 100a lid 1 sub b sub 2° Wgh	53		21,70	5	16,70	0,00	0	Nee	5	-
b376_C	Schoolstraat 102	Woning	7,5	140737,02	471167,67	Nee		31,29	5	26,29	26	-	5	5		100 lid 1 Wgh	48,00	100a lid 1 sub a & 100a lid 1 sub b sub 2° Wgh	53		29,23	5	24,23	0,00	0	Nee	5	-
b377_C	Schoolstraat 104	Woning	7,5	140743,30	471165,10	Nee		25,14	5	20,14	20	-	5	5		100 lid 1 Wgh	48,00	100a lid 1 sub a & 100a lid 1 sub b sub 2° Wgh	53		22,38	5	17,38	0,00	0	Nee	5	-
b378_C	Schoolstraat 106	Woning	7,5	140747,77	471160,58	Nee		34,36	5	29,36	29	-	5	5		100 lid 1 Wgh	48,00	100a lid 1 sub a & 100a lid 1 sub b sub 2° Wgh	53		34,80	5	29,80	0,00	0	Nee	5	-
b379_C	Schoolstraat 108	Woning	7,5	140758,46	471160,30	Nee		41,00	5	36,00	36	-	5	5		100 lid 1 Wgh	48,00	100a lid 1 sub a & 100a lid 1 sub b sub 2° Wgh	53		40,54	5	35,54	0,00	0	Nee	5	-
b387_C	Schoolstraat 108	Woning	7,5	140758,82	471170,60	Nee		45,57	5	40,57	41	-	5	5		100 lid 1 Wgh	48,00	100a lid 1 sub a & 100a lid 1 sub b sub 2° Wgh	53		43,63	5	38,63	0,00	0	Nee	5	-
b679_A	Schoolstraat 11	Woning	1,5	140720,35	471256,43	Nee		45,12	5	40,12	40	-	5	5		100 lid 1 Wgh	48,00	100a lid 1 sub a & 100a lid 1 sub b sub 2° Wgh	53		41,95	5	36,95	0,00	0	Nee	5	-
b380_C	Schoolstraat 110	Woning	7,5	140757,11	471176,97	Nee		46,54	5	41,54	42	-	5	5		100 lid 1 Wgh	48,00	100a lid 1 sub a & 100a lid 1 sub b sub 2° Wgh	53		43,82	5	38,82	0,00	0	Nee	5	-
b381_C	Schoolstraat 112	Woning	7,5	140759,50	471182,71	Nee		46,87	5	41,87	42	-	5	5		100 lid 1 Wgh	48,00	100a lid 1 sub a & 100a lid 1 sub b sub 2° Wgh	53		43,82	5	38,82	0,00	0	Nee	5	-
b382_C	Schoolstraat 114	Woning	7,5	140760,54	471191,81	Nee		49,43	5	44,43	44	-	5	5		100 lid 1 Wgh	48,00	100a lid 1 sub a & 100a lid 1 sub b sub 2° Wgh	53		45,60	5	40,60	0,00	0	Nee	5	-
b383_C	Schoolstraat 116	Woning	7,5	140763,19	471197,61	Nee		50,04	5	45,04	45	-	5	5		100 lid 1 Wgh	48,00	100a lid 1 sub a & 100a lid 1 sub b sub 2° Wgh	53		45,90	5	40,90	0,00	0	Nee	5	-
b384_C	Schoolstraat 118	Woning	7,5	140762,67	471203,71	Nee		51,52	5	46,52	47	-	5	5		100 lid 1 Wgh	48,00	100a lid 1 sub a & 100a lid 1 sub b sub 2° Wgh	53		47,71	5	42,71	0,00	0	Nee	5	-

								HEERSENDE SITUATIE								Normstelling krachtens Wet geluidhinder en/of Besluit geluidhinder					TOEKOMSTIGE SITUATIE (ZONDER MAATREGELEN)							
Rekenpunt ID	**Adres/omschrijving rekenpunt**	**Type bestemming**	**Rekenhoogte [m]**	**X**	**Y**	**Sanering [ja/nee]**	**-**	**L_{den} [dB]**	**110 lid g Wet geluidhinder ex 3.4 lid 1 Rmg2012 [dB]**	**L_{den} - 110 lid g ex 3.4 lid 1 Rmg2012 [dB]**	**L_{den} afgerond - 110 lid g Wgh [dB]**	**Eerder vastgestelde hogere waarde [dB]**	**Toegepaste aftrek conform hogere waardenbesluit [dB]**	**110 lid g Wet geluidhinder ex 3.4 lid 2 Rmg2012 [dB]**	**-**	**Aansturingsartikel ten hoogste toelaatbare geluidbelasting Wet geluidhinder/ Besluit geluidhinder**	**Ten hoogste toelaatbare geluidbelasting [dB]**	**Aansturingsartikel maximaal vast te stellen hogere waarde geluidsbelasting Wet geluidhinder/Besluit geluidhinder**	**Maximaal vast te stellen hogere waarde [dB]**	**-**	**L_{den} [dB]**	**110 lid g Wet geluidhinder ex 3.4 lid 2 Rmg2012 [dB]**	**L_{den} - 110 lid g t.b.v. verschil-berekening [dB]**	**ΔL zonder maatregelen t.b.v. verschil-berekening [dB]**	**ΔL zonder maatregelen t.b.v. verschilberekening afgerond [dB]**	**Reconstructie in de zin van de Wet geluidhinder? [ja/nee]**	**110 lid g Wet geluidhinder ex 3.4 lid 1 Rmg2012 [dB]**	**Vast te stellen hogere waarde zonder aanvullende maatregelen [dB]**
b322_A	Schoolstraat 12	Woning	1,5	140714,37	471190,78	Nee		37,18	5	32,18	32	-	5	5		100 lid 1 Wgh	48,00	100a lid 1 sub a & 100a lid 1 sub b sub 2° Wgh	53		33,67	5	28,67	0,00	0	Nee	5	-
b385_C	Schoolstraat 120	Woning	7,5	140765,84	471210,73	Nee		51,87	5	46,87	47	-	5	5		100 lid 1 Wgh	48,00	100a lid 1 sub a & 100a lid 1 sub b sub 2° Wgh	53		47,78	5	42,78	0,00	0	Nee	5	-
b386_C	Schoolstraat 120	Woning	7,5	140760,47	471214,65	Nee		51,74	5	46,74	47	-	5	5		100 lid 1 Wgh	48,00	100a lid 1 sub a & 100a lid 1 sub b sub 2° Wgh	53		48,69	5	43,69	0,00	0	Nee	5	-
b680_A	Schoolstraat 13	Woning	1,5	140719,79	471252,14	Nee		45,27	5	40,27	40	-	5	5		100 lid 1 Wgh	48,00	100a lid 1 sub a & 100a lid 1 sub b sub 2° Wgh	53		42,31	5	37,31	0,00	0	Nee	5	-
b323_A	Schoolstraat 14	Woning	1,5	140709,17	471185,50	Nee		36,95	5	31,95	32	-	5	5		100 lid 1 Wgh	48,00	100a lid 1 sub a & 100a lid 1 sub b sub 2° Wgh	53		34,33	5	29,33	0,00	0	Nee	5	-
b681_A	Schoolstraat 15	Woning	1,5	140719,14	471247,20	Nee		45,15	5	40,15	40	-	5	5		100 lid 1 Wgh	48,00	100a lid 1 sub a & 100a lid 1 sub b sub 2° Wgh	53		42,10	5	37,10	0,00	0	Nee	5	-
b324_A	Schoolstraat 16	Woning	1,5	140705,87	471177,37	Nee		36,63	5	31,63	32	-	5	5		100 lid 1 Wgh	48,00	100a lid 1 sub a & 100a lid 1 sub b sub 2° Wgh	53		33,84	5	28,84	0,00	0	Nee	5	-
b340_A	Schoolstraat 16	Woning	1,5	140711,53	471172,63	Nee		26,92	5	21,92	22	-	5	5		100 lid 1 Wgh	48,00	100a lid 1 sub a & 100a lid 1 sub b sub 2° Wgh	53		23,10	5	18,10	0,00	0	Nee	5	-
b682_A	Schoolstraat 17	Woning	1,5	140718,53	471242,51	Nee		45,13	5	40,13	40	-	5	5		100 lid 1 Wgh	48,00	100a lid 1 sub a & 100a lid 1 sub b sub 2° Wgh	53		42,21	5	37,21	0,00	0	Nee	5	-
b325_A	Schoolstraat 18	Woning	1,5	140725,31	471175,15	Nee		28,73	5	23,73	24	-	5	5		100 lid 1 Wgh	48,00	100a lid 1 sub a & 100a lid 1 sub b sub 2° Wgh	53		26,63	5	21,63	0,00	0	Nee	5	-
b683_A	Schoolstraat 19	Woning	1,5	140718,06	471238,88	Nee		44,91	5	39,91	40	-	5	5		100 lid 1 Wgh	48,00	100a lid 1 sub a & 100a lid 1 sub b sub 2° Wgh	53		42,01	5	37,01	0,00	0	Nee	5	-
b317_A	Schoolstraat 2	Woning	1,5	140743,76	471214,66	Nee		45,58	5	40,58	41	-	5	5		100 lid 1 Wgh	48,00	100a lid 1 sub a & 100a lid 1 sub b sub 2° Wgh	53		43,23	5	38,23	0,00	0	Nee	5	-
b339_A	Schoolstraat 2	Woning	1,5	140736,82	471216,05	Nee		41,95	5	36,95	37	-	5	5		100 lid 1 Wgh	48,00	100a lid 1 sub a & 100a lid 1 sub b sub 2° Wgh	53		40,94	5	35,94	0,00	0	Nee	5	-
b326_A	Schoolstraat 20	Woning	1,5	140732,01	471172,43	Nee		25,32	5	20,32	20	-	5	5		100 lid 1 Wgh	48,00	100a lid 1 sub a & 100a lid 1 sub b sub 2° Wgh	53		22,62	5	17,62	0,00	0	Nee	5	-
b684_A	Schoolstraat 21	Woning	1,5	140717,56	471235,04	Nee		44,59	5	39,59	40	-	5	5		100 lid 1 Wgh	48,00	100a lid 1 sub a & 100a lid 1 sub b sub 2° Wgh	53		41,74	5	36,74	0,00	0	Nee	5	-
b327_A	Schoolstraat 22	Woning	1,5	140736,39	471167,93	Nee		30,91	5	25,91	26	-	5	5		100 lid 1 Wgh	48,00	100a lid 1 sub a & 100a lid 1 sub b sub 2° Wgh	53		29,72	5	24,72	0,00	0	Nee	5	-
b685_A	Schoolstraat 23	Woning	1,5	140716,96	471230,49	Nee		44,29	5	39,29	39	-	5	5		100 lid 1 Wgh	48,00	100a lid 1 sub a & 100a lid 1 sub b sub 2° Wgh	53		41,60	5	36,60	0,00	0	Nee	5	-
b328_A	Schoolstraat 24	Woning	1,5	140742,55	471165,41	Nee		25,93	5	20,93	21	-	5	5		100 lid 1 Wgh	48,00	100a lid 1 sub a & 100a lid 1 sub b sub 2° Wgh	53		23,67	5	18,67	0,00	0	Nee	5	-
b686_B	Schoolstraat 25	Woning	4,5	140720,36	471256,53	Nee		46,78	5	41,78	42	-	5	5		100 lid 1 Wgh	48,00	100a lid 1 sub a & 100a lid 1 sub b sub 2° Wgh	53		43,18	5	38,18	0,00	0	Nee	5	-
b329_A	Schoolstraat 26	Woning	1,5	140747,05	471160,87	Nee		32,59	5	27,59	28	-	5	5		100 lid 1 Wgh	48,00	100a lid 1 sub a & 100a lid 1 sub b sub 2° Wgh	53		33,47	5	28,47	0,00	0	Nee	5	-
b687_B	Schoolstraat 27	Woning	4,5	140719,79	471252,15	Nee		46,84	5	41,84	42	-	5	5		100 lid 1 Wgh	48,00	100a lid 1 sub a & 100a lid 1 sub b sub 2° Wgh	53		43,79	5	38,79	0,00	0	Nee	5	-
b330_A	Schoolstraat 28	Woning	1,5	140758,41	471160,18	Nee		35,64	5	30,64	31	-	5	5		100 lid 1 Wgh	48,00	100a lid 1 sub a & 100a lid 1 sub b sub 2° Wgh	53		38,61	5	33,61	0,00	0	Nee	5	-
b338_A	Schoolstraat 28	Woning	1,5	140758,69	471170,65	Nee		40,93	5	35,93	36	-	5	5		100 lid 1 Wgh	48,00	100a lid 1 sub a & 100a lid 1 sub b sub 2° Wgh	53		41,38	5	36,38	0,00	0	Nee	5	-
b688_B	Schoolstraat 29	Woning	4,5	140719,14	471247,15	Nee		46,68	5	41,68	42	-	5	5		100 lid 1 Wgh	48,00	100a lid 1 sub a & 100a lid 1 sub b sub 2° Wgh	53		43,78	5	38,78	0,00	0	Nee	5	-
b271_B	Schoolstraat 3	Woning	4,5	140703,25	471205,46	Nee		41,22	5	36,22	36	-	5	5		100 lid 1 Wgh	48,00	100a lid 1 sub a & 100a lid 1 sub b sub 2° Wgh	53		38,72	5	33,72	0,00	0	Nee	5	-
b271_C	Schoolstraat 3	Woning	7,5	140703,25	471205,46	Nee		42,55	5	37,55	38	-	5	5		100 lid 1 Wgh	48,00	100a lid 1 sub a & 100a lid 1 sub b sub 2° Wgh	53		40,07	5	35,07	0,00	0	Nee	5	-
b331_A	Schoolstraat 30	Woning	1,5	140757,16	471177,10	Nee		41,78	5	36,78	37	-	5	5		100 lid 1 Wgh	48,00	100a lid 1 sub a & 100a lid 1 sub b sub 2° Wgh	53		41,71	5	36,71	0,00	0	Nee	5	-
b689_B	Schoolstraat 31	Woning	4,5	140718,53	471242,52	Nee		46,55	5	41,55	42	-	5	5		100 lid 1 Wgh	48,00	100a lid 1 sub a & 100a lid 1 sub b sub 2° Wgh	53		43,78	5	38,78	0,00	0	Nee	5	-
b332_A	Schoolstraat 32	Woning	1,5	140759,85	471183,52	Nee		41,34	5	36,34	36	-	5	5		100 lid 1 Wgh	48,00	100a lid 1 sub a & 100a lid 1 sub b sub 2° Wgh	53		41,25	5	36,25	0,00	0	Nee	5	-
b690_B	Schoolstraat 33	Woning	4,5	140718,05	471238,86	Nee		46,24	5	41,24	41	-	5	5		100 lid 1 Wgh	48,00	100a lid 1 sub a & 100a lid 1 sub b sub 2° Wgh	53		43,54	5	38,54	0,00	0	Nee	5	-
b333_A	Schoolstraat 34	Woning	1,5	140760,67	471192,15	Nee		44,12	5	39,12	39	-	5	5		100 lid 1 Wgh	48,00	100a lid 1 sub a & 100a lid 1 sub b sub 2° Wgh	53		43,12	5	38,12	0,00	0	Nee	5	-
b691_B	Schoolstraat 35	Woning	4,5	140717,55	471234,98	Nee		45,92	5	40,92	41	-	5	5		100 lid 1 Wgh	48,00	100a lid 1 sub a & 100a lid 1 sub b sub 2° Wgh	53		43,25	5	38,25	0,00	0	Nee	5	-
b334_A	Schoolstraat 36	Woning	1,5	140763,13	471197,47	Nee		44,26	5	39,26	39	-	5	5		100 lid 1 Wgh	48,00	100a lid 1 sub a & 100a lid 1 sub b sub 2° Wgh	53		43,18	5	38,18	0,00	0	Nee	5	-
b692_B	Schoolstraat 37	Woning	4,5	140716,96	471230,43	Nee		45,60	5	40,60	41	-	5	5		100 lid 1 Wgh	48,00	100a lid 1 sub a & 100a lid 1 sub b sub 2° Wgh	53		43,07	5	38,07	0,00	0	Nee	5	-
b335_A	Schoolstraat 38	Woning	1,5	140762,72	471203,83	Nee		46,49	5	41,49	41	-	5	5		100 lid 1 Wgh	48,00	100a lid 1 sub a & 100a lid 1 sub b sub 2° Wgh	53		44,88	5	39,88	0,00	0	Nee	5	-
b693_C	Schoolstraat 39	Woning	7,5	140720,34	471256,36	Nee		48,19	5	43,19	43	-	5	5		100 lid 1 Wgh	48,00	100a lid 1 sub a & 100a lid 1 sub b sub 2° Wgh	53		44,60	5	39,60	0,00	0	Nee	5	-
b318_A	Schoolstraat 4	Woning	1,5	140734,55	471209,75	Nee		41,23	5	36,23	36	-	5	5		100 lid 1 Wgh	48,00	100a lid 1 sub a & 100a lid 1 sub b sub 2° Wgh	53		40,90	5	35,90	0,00	0	Nee	5	-
b336_A	Schoolstraat 40	Woning	1,5	140765,91	471210,89	Nee		47,02	5	42,02	42	-	5	5		100 lid 1 Wgh	48,00	100a lid 1 sub a & 100a lid 1 sub b sub 2° Wgh	53		45,09	5	40,09	0,00	0	Nee	5	-
b337_A	Schoolstraat 40	Woning	1,5	140759,94	471214,86	Nee		47,70	5	42,70	43	-	5	5		100 lid 1 Wgh	48,00	100a lid 1 sub a & 100a lid 1 sub b sub 2° Wgh	53		45,70	5	40,70	0,00	0	Nee	5	-
b694_C	Schoolstraat 41	Woning	7,5	140719,79	471252,12	Nee		48,47	5	43,47	43	-	5	5		100 lid 1 Wgh	48,00	100a lid 1 sub a & 100a lid 1 sub b sub 2° Wgh	53		45,18	5	40,18	0,00	0	Nee	5	-
b341_B	Schoolstraat 42	Woning	4,5	140742,52	471215,16	Nee		47,52	5	42,52	43	-	5	5		100 lid 1 Wgh	48,00	100a lid 1 sub a & 100a lid 1 sub b sub 2° Wgh	53		45,24	5	40,24	0,00	0	Nee	5	-
b342_B	Schoolstraat 42	Woning	4,5	140736,86	471216,14	Nee		42,50	5	37,50	37	-	5	5		100 lid 1 Wgh	48,00	100a lid 1 sub a & 100a lid 1 sub b sub 2° Wgh	53		41,38	5	36,38	0,00	0	Nee	5	-
b695_C	Schoolstraat 43	Woning	7,5	140719,14	471247,16	Nee		48,41	5	43,41	43	-	5	5		100 lid 1 Wgh	48,00	100a lid 1 sub a & 100a lid 1 sub b sub 2° Wgh	53		45,23	5	40,23	0,00	0	Nee	5	-
b343_B	Schoolstraat 44	Woning	4,5	140734,98	471210,82	Nee		40,88	5	35,88	36	-	5	5		100 lid 1 Wgh	48,00	100a lid 1 sub a & 100a lid 1 sub b sub 2° Wgh	53		40,64	5	35,64	0,00	0	Nee	5	-
b696_C	Schoolstraat 45	Woning	7,5	140718,53	471242,53	Nee		48,24	5	43,24	43	-	5	5		100 lid 1 Wgh	48,00	100a lid 1 sub a & 100a lid 1 sub b sub 2° Wgh	53		45,21	5	40,21	0,00	0	Nee	5	-
b344_B	Schoolstraat 46	Woning	4,5	140725,99	471206,81	Nee		30,12	5	25,12	25	-	5	5		100 lid 1 Wgh	48,00	100a lid 1 sub a & 100a lid 1 sub b sub 2° Wgh	53		28,94	5	23,94	0,00	0	Nee	5	-
b697_C	Schoolstraat 47	Woning	7,5	140718,06	471238,89	Nee		47,96	5	42,96	43	-	5	5		100 lid 1 Wgh	48,00	100a lid 1 sub a & 100a lid 1 sub b sub 2° Wgh	53		44,93	5	39,93	0,00	0	Nee	5	-
b345_B	Schoolstraat 48	Woning	4,5	140723,26	471199,34	Nee		33,13	5	28,13	28	-	5	5		100 lid 1 Wgh	48,00	100a lid 1 sub a & 100a lid 1 sub b sub 2° Wgh	53		30,08	5	25,08	0,00	0	Nee	5	-
b698_C	Schoolstraat 49	Woning	7,5	140717,55	471235,01	Nee		47,74	5	42,74	43	-	5	5		100 lid 1 Wgh	48,00	100a lid 1 sub a & 100a lid 1 sub b sub 2° Wgh	53		44,66	5	39,66	0,00	0	Nee	5	-
b270_B	Schoolstraat 5	Woning	4,5	140705,88	471209,41	Nee		42,06	5	37,06	37	-	5	5		100 lid 1 Wgh	48,00	100a lid 1 sub a & 100a lid 1 sub b sub 2° Wgh	53		39,44	5	34,44	0,00	0	Nee	5	-
b270_C	Schoolstraat 5	Woning	7,5	140705,88	471209,41	Nee		43,39	5	38,39	38	-	5	5		100 lid 1 Wgh	48,00	100a lid 1 sub a & 100a lid 1 sub b sub 2° Wgh	53		40,76	5	35,76	0,00	0	Nee	5	-
b346_B	Schoolstraat 50	Woning	4,5	140716,52	471196,82	Nee		35,47	5	30,47	30	-	5	5		100 lid 1 Wgh	48,00	100a lid 1 sub a & 100a lid 1 sub b sub 2° Wgh	53		32,69	5	27,69	0,00	0	Nee	5	-
b699_C	Schoolstraat 51	Woning	7,5	140716,96	471230,43	Nee		47,30	5	42,30	42	-	5	5		100 lid 1 Wgh	48,00	100a lid 1 sub a & 100a lid 1 sub b sub 2° Wgh	53		44,46	5	39,46	0,00	0	Nee	5	-
b347_B	Schoolstraat 52	Woning	4,5	140713,97	471189,81	Nee		35,79	5	30,79	31	-	5	5		100 lid 1 Wgh	48,00	100a lid 1 sub a & 100a lid 1 sub b sub 2° Wgh	53		32,05	5	27,05	0,00	0	Nee	5	-
b700_D	Schoolstraat 53	Woning	10,5	140720,35	471256,47	Nee		49,09	5	44,09	44	-	5	5		100 lid 1 Wgh	48,00	100a lid 1 sub a & 100a lid 1 sub b sub 2° Wgh	53		45,43	5	40,43	0,00	0	Nee	5	-
b348_B	Schoolstraat 54	Woning	4,5	140709,20	471185,57	Nee		35,39	5	30,39	30	-	5	5		100 lid 1 Wgh	48,00	100a lid 1 sub a & 100a lid 1 sub b sub 2° Wgh	53		32,94	5	27,94	0,00	0	Nee	5	-
b701_D	Schoolstraat 55	Woning	10,5	140719,79	471252,19	Nee		49,46	5	44,46	44	-	5	5		100 lid 1 Wgh	48,00	100a lid 1 sub a & 100a lid 1 sub b sub 2° Wgh	53		46,07	5	41,07	0,00	0	Nee	5	-
b349_B	Schoolstraat 56	Woning	4,5	140705,85	471177,32	Nee		35,85	5	30,85	31	-	5	5		100 lid 1 Wgh	48,00	100a lid 1 sub a & 100a lid 1 sub b sub 2° Wgh	53		33,11	5	28,11	0,00	0	Nee	5	-
b350_B	Schoolstraat 56	Woning	4,5	140711,89	471172,48	Nee		27,27	5	22,27	22	-	5	5		100 lid 1 Wgh	48,00	100a lid 1 sub a & 100a lid 1 sub b sub 2° Wgh	53		23,24	5	18,24	0,00	0	Nee	5	-
b702_D	Schoolstraat 57	Woning	10,5	140719,13	471247,13	Nee		49,35	5	44,35	44	-	5	5		100 lid 1 Wgh	48,00	100a lid 1 sub a & 100a lid 1 sub b sub 2° Wgh	53		46,15	5	41,15	0,00	0	Nee	5	-
b351_B	Schoolstraat 58	Woning	4,5	140726,40	471174,71	Nee		28,37	5	23,37	23	-	5	5		100 lid 1 Wgh	48,00	100a lid 1 sub a & 100a lid 1 sub b sub 2° Wgh	53		25,59	5	20,59	0,00	0	Nee	5	-
b703_D	Schoolstraat 59	Woning	10,5	140718,54	471242,55	Nee		49,14	5	44,14	44	-	5	5		100 lid 1 Wgh	48,00	100a lid 1 sub a & 100a lid 1 sub b sub 2° Wgh	53		46,16	5	41,16	0,00	0	Nee	5	-
b319_A	Schoolstraat 6	Woning	1,5	140725,93	471206,69	Nee		28,69	5	23,69	24	-	5	5		100 lid 1 Wgh	48,00	100a lid 1 sub a & 100a lid 1 sub b sub 2° Wgh	53		27,09	5	22,09	0,00	0	Nee	5	-
b352_B	Schoolstraat 60	Woning	4,5	140733,19	471171,95	Nee		23,89	5	18,89	19	-	5	5		100 lid 1 Wgh	48,00	100a lid 1 sub a & 100a lid 1 sub b sub 2° Wgh	53		21,41	5	16,41	0,00	0	Nee	5	-
b704_D	Schoolstraat 61	Woning	10,5	140718,06	471238,87	Nee		48,88	5	43,88	44	-	5	5		100 lid 1 Wgh	48,00	100a lid 1 sub a & 100a lid 1 sub b sub 2° Wgh	53		45,89	5	40,89	0,00	0	Nee	5	-
b353_B	Schoolstraat 62	Woning	4,5	140737,41	471167,51	Nee		30,83	5	25,83	26	-	5	5		100 lid 1 Wgh	48,00	100a lid 1 sub a & 100a lid 1 sub b sub 2° Wgh	53		29,85	5	24,85	0,00	0	Nee	5	-
b705_D	Schoolstraat 63	Woning	10,5	140717,55	471235,00	Nee		48,70	5	43,70	44	-	5	5		100 lid 1 Wgh	48,00	100a lid 1 sub a & 100a lid 1 sub b sub 2° Wgh	53		45,65	5	40,65	0,00	0	Nee	5	-
b354_B	Schoolstraat 64	Woning	4,5	140743,84	471164,88	Nee		24,55	5	19,55	20	-	5	5		100 lid 1 Wgh	48,00	100a lid 1 sub a & 100a lid 1 sub b sub 2° Wgh	53		22,14	5	17,14	0,00	0	Nee	5	-
b706_E	Schoolstraat 65	Woning	13,5	140720,34	471256,38	Nee		49,55	5	44,55	45	-	5	5		100 lid 1 Wgh	48,00	100a lid 1 sub a & 100a lid 1 sub b sub 2° Wgh	53		45,81	5	40,81	0,00	0	Nee	5	-
b355_B	Schoolstraat 66	Woning	4,5	140748,32	471160,36	Nee		32,96	5	27,96	28	-	5	5		100 lid 1 Wgh	48,00	100a lid 1 sub a & 100a lid 1 sub b sub 2° Wgh	53		33,66	5	28,66	0,00	0	Nee	5	-
b707_E	Schoolstraat 67	Woning	13,5	140719,79	471252,19	Nee		49,96	5	44,96	45	-	5	5		100 lid 1 Wgh	48,00	100a lid 1 sub a & 100a lid 1 sub b sub 2° Wgh	53		46,48	5	41,48	0,00	0	Nee	5	-
b356_B	Schoolstraat 68	Woning	4,5	140758,43	471160,24	Nee		37,61	5	32,61	33	-	5	5		100 lid 1 Wgh	48,00	100a lid 1 sub a & 100a lid 1 sub b sub 2° Wgh	53		39,57	5	34,57	0,00	0	Nee	5	-
b357_B	Schoolstraat 68	Woning	4,5	140758,53	471170,71	Nee		43,29	5	38,29	38	-	5	5		100 lid 1 Wgh	48,00	100a lid 1 sub a & 100a lid 1 sub b sub 2° Wgh	53		42,73	5	37,73	0,00	0	Nee	5	-
b708_E	Schoolstraat 69	Woning	13,5	140719,14	471247,16	Nee		49,83	5	44,83	45	-	5	5		100 lid 1 Wgh	48,00	100a lid 1 sub a & 100a lid 1 sub b sub 2° Wgh	53		46,59	5	41,59	0,00	0	Nee	5	-
b269_B	Schoolstraat 7	Woning	4,5	140708,95	471213,97	Nee		43,48	5	38,48	38	-	5	5		100 lid 1 Wgh	48,00	100a lid 1 sub a & 100a lid 1 sub b sub 2° Wgh	53		40,74	5	35,74	0,00	0	Nee	5	-
b269_C	Schoolstraat 7	Woning	7,5	140708,95	471213,97	Nee		44,72	5	39,72	40	-	5	5		100 lid 1 Wgh	48,00	100a lid 1 sub a & 100a lid 1 sub b sub 2° Wgh	53		41,96	5	36,96	0,00	0	Nee	5	-
b358_B	Schoolstraat 70	Woning	4,5	140757,19	471177,15	Nee		43,60	5	38,60	39	-	5	5		100 lid 1 Wgh	48,00	100a lid 1 sub a & 100a lid 1 sub b sub 2° Wgh	53		42,82	5	37,82	0,00	0	Nee	5	-
b709_E	Schoolstraat 71	Woning	13,5	140718,53	471242,51	Nee		49,67	5	44,67	45	-	5	5		100 lid 1 Wgh	48,00	100a lid 1 sub a & 100a lid 1 sub b sub 2° Wgh	53		46,62	5	41,62	0,00	0	Nee	5	-
b359_B	Schoolstraat 72	Woning	4,5	140759,66	471183,09	Nee		43,72	5	38,72	39	-	5	5		100 lid 1 Wgh	48,00	100a lid 1 sub a & 100a lid 1 sub b sub 2° Wgh	53		42,71	5	37,71	0,00	0	Nee	5	-
b710_E	Schoolstraat 73	Woning	13,5	140718,05	471238,84	Nee		49,38	5	44,38	44	-	5	5		100 lid 1 Wgh	48,00	100a lid 1 sub a & 100a lid 1 sub b sub 2° Wgh	53		46,34	5	41,34	0,00	0	Nee	5	-
b360_B	Schoolstraat 74	Woning	4,5	140760,41	471191,51	Nee		45,71	5	40,71	41	-	5	5		100 lid 1 Wgh	48,00	100a lid 1 sub a & 100a lid 1 sub b sub 2° Wgh	53		44,32	5	39,32	0,00	0	Nee	5	-
b711_E	Schoolstraat 75	Woning	13,5	140717,55	471235,02	Nee		49,29	5	44,29	44	-	5	5		100 lid 1 Wgh	48,00	100a lid 1 sub a & 100a lid 1 sub b sub 2° Wgh	53		46,10	5	41,10	0,00	0	Nee	5	-
b361_B	Schoolstraat 76	Woning	4,5	140763,16	471197,55	Nee		46,80	5	41,80	42	-	5	5		100 lid 1 Wgh	48,00	100a lid 1 sub a & 100a lid 1 sub b sub 2° Wgh	53		44,70	5	39,70	0,00	0	Nee	5	-
b712_F	Schoolstraat 77	Woning	16,5	140719,13	471247,11	Nee		50,26	5	45,26	45	-	5	5		100 lid 1 Wgh	48,00	100a lid 1 sub a & 100a lid 1 sub b sub 2° Wgh	53		46,88	5	41,88	0,00	0	Nee	5	-
b362_B	Schoolstraat 78	Woning	4,5	140762,76	471203,92	Nee		48,79	5	43,79	44	-	5	5		100 lid 1 Wgh	48,00	100a lid 1 sub a & 100a lid 1 sub b sub 2° Wgh	53		46,48	5	41,48	0,00	0	Nee	5	-
b713_F	Schoolstraat 79	Woning	16,5	140718,53	471242,53	Nee		50,19	5	45,19	45	-	5	5		100 lid 1 Wgh	48,00	100a lid 1 sub a & 100a lid 1 sub b sub 2° Wgh	53		46,95	5	41,95	0,00	0	Nee	5	-
b320_A	Schoolstraat 8	Woning	1,5	140723,30	471199,44	Nee		30,94	5	25,94	26	-	5	5		100 lid 1 Wgh	48,00	100a lid 1 sub a & 100a lid 1 sub b sub 2° Wgh	53		28,14	5	23,14	0,00	0	Nee	5	-
b363_B	Schoolstraat 80	Woning	4,5	140765,88	471210,79	Nee		49,44	5	44,44	44	-	5	5		100 lid 1 Wgh	48,00	100a lid 1 sub a & 100a lid 1 sub b sub 2° Wgh	53		46,68	5	41,68	0,00	0	Nee	5	-
b364_B	Schoolstraat 80	Woning	4,5	140760,97	471214,44	Nee		50,03	5	45,03	45	-	5	5		100 lid 1 Wgh	48,00	100a lid 1 sub a & 100a lid 1 sub b sub 2° Wgh	53		47,41	5	42,41	0,00	0	Nee	5	-
b365_C	Schoolstraat 82	Woning	7,5	140743,23	471214,87	Nee		48,74	5	43,74	44	-	5	5		100 lid 1 Wgh	48,00	100a lid 1 sub a & 100a lid 1 sub b sub 2° Wgh	53		46,38	5	41,38	0,00	0	Nee	5	-
b366_C	Schoolstraat 82	Woning	7,5	140736,91	471216,25	Nee		43,62	5	38,62	39	-	5	5		100 lid 1 Wgh	48,00	100a lid 1 sub a & 100a lid 1 sub b sub 2° Wgh	53		42,33	5	37,33	0,00	0	Nee	5	-
b367_C	Schoolstraat 84	Woning	7,5	140734,70	471210,13	Nee		42,62	5	37,62	38	-	5	5		100 lid 1 Wgh	48,00	100a lid 1 sub a & 100a lid 1 sub b sub 2° Wgh	53		41,86	5	36,86	0,00	0	Nee	5	-
b368_C	Schoolstraat 86	Woning	7,5	140726,04	471206,95	Nee		32,46	5	27,46	27	-	5	5		100 lid 1 Wgh	48,00	100a lid 1 sub a & 100a lid 1 sub b sub 2° Wgh	53		31,01	5	26,01	0,00	0	Nee	5	-
b369_C	Schoolstraat 88	Woning	7,5	140723,34	471199,53	Nee		32,87	5	27,87	28	-	5	5		100 lid 1 Wgh	48,00	100a lid 1 sub a & 100a lid 1 sub b sub 2° Wgh	53		29,97	5	24,97	0,00	0	Nee	5	-
b268_B	Schoolstraat 9	Woning	4,5	140712,25	471218,92	Nee		42,95	5	37,95	38	-	5	5		100 lid 1 Wgh	48,00	100a lid 1 sub a & 100a lid 1 sub b sub 2° Wgh	53		39,85	5	34,85	0,00	0	Nee	5	-
b268_C	Schoolstraat 9	Woning	7,5	140712,25	471218,92	Nee		43,91	5	38,91	39	-	5	5		100 lid 1 Wgh	48,00	100a lid 1 sub a & 100a lid 1 sub b sub 2° Wgh	53		40,76	5	35,76	0,00	0	Nee	5	-
b372_C	Schoolstraat 90	Woning	7,5	140716,55	471196,90	Nee		36,52	5	31,52	32	-	5	5		100 lid 1 Wgh	48,00	100a lid 1 sub a & 100a lid 1 sub b sub 2° Wgh	53		33,51	5	28,51	0,00	0	Nee	5	-
b373_C	Schoolstraat 92	Woning	7,5	140714,20	471190,38	Nee		37,69	5	32,69	33	-	5	5		100 lid 1 Wgh	48,00	100a lid 1 sub a & 100a lid 1 sub b sub 2° Wgh	53		34,10	5	29,10	0,00	0	Nee	5	-
b370_C	Schoolstraat 94	Woning	7,5	140709,22	471185,64	Nee		36,25	5	31,25	31	-	5	5		100 lid 1 Wgh	48,00	100a lid 1 sub a & 100a lid 1 sub b sub 2° Wgh	53		33,60	5	28,60	0,00	0	Nee	5	-
b371_C	Schoolstraat 96	Woning	7,5	140705,82	471177,26	Nee		36,77	5	31,77	32	-	5	5		100 lid 1 Wgh	48,00	100a lid 1 sub a & 100a lid 1 sub b sub 2° Wgh	53		33,93	5	28,93	0,00	0	Nee	5	-
b388_C	Schoolstraat 96	Woning	7,5	140712,11	471172,40	Nee		26,54	5	21,54	22	-	5	5		100 lid 1 Wgh	48,00	100a lid 1 sub a & 100a lid 1 sub b sub 2° Wgh	53		22,27	5	17,27	0,00	0	Nee	5	-
b374_C	Schoolstraat 98	Woning	7,5	140725,73	471174,98	Nee		29,79	5	24,79	25	-	5	5		100 lid 1 Wgh	48,00	100a lid 1 sub a & 100a lid 1 sub b sub 2° Wgh	53		27,43	5	22,43	0,00	0	Nee	5	-
b594_A	Simon Stevinweg 10	Woning	1,5	140795,79	471348,68	Nee		58,63	5	53,63	54	-	5	5		100 lid 3 Wgh	53,63	100a lid 1 sub a & 100a lid 2 Wgh	59		57,90	5	52,90	-0,73	-1	Nee	5	-
b594_B	Simon Stevinweg 10	Woning	4,5	140795,79	471348,68	Nee		58,77	5	53,77	54	-	5	5		100 lid 3 Wgh	53,77	100a lid 1 sub a & 100a lid 2 Wgh	59		58,01	5	53,01	-0,76	-1	Nee	5	-
b594-1_A	Simon Stevinweg 12	Woning	1,5	140798,16	471353,78	Nee		58,58	5	53,58	54	-	5	5		100 lid 3 Wgh	53,58	100a lid 1 sub a & 100a lid 2 Wgh	59		57,84	5	52,84	-0,74	-1	Nee	5	-
b594-1_B	Simon Stevinweg 12	Woning	4,5	140798,16	471353,78	Nee		58,71	5	53,71	54	-	5	5		100 lid 3 Wgh	53,71	100a lid 1 sub a & 100a lid 2 Wgh	59		57,96	5	52,96	-0,75	-1	Nee	5	-
b594-2_A	Simon Stevinweg 12A, 14 (#2)	Woning	1,5	140800,69	471357,54	Nee		58,42	5	53,42	53	-	5	5		100 lid 3 Wgh	53,42	100a lid 1 sub a & 100a lid 1 sub b sub 2° Wgh	58		57,69	5	52,69	-0,73	-1	Nee	5	-
b594-2_B	Simon Stevinweg 12A, 14 (#2)	Woning	4,5	140800,69	471357,54	Nee		58,56	5	53,56	54	-	5	5		100 lid 3 Wgh	53,56	100a lid 1 sub a & 100a lid 2 Wgh	59		57,81	5	52,81	-0,75	-1	Nee	5	-
b594-3_A	Simon Stevinweg 14A	Woning	1,5	140802,31	471361,92	Nee		58,42	5	53,42	53	-	5	5		100 lid 3 Wgh	53,42	100a lid 1 sub a & 100a lid 1 sub b sub 2° Wgh	58		57,67	5	52,67	-0,75	-1	Nee	5	-
b594-3_B	Simon Stevinweg 14A	Woning	4,5	140802,31	471361,92	Nee		58,58	5	53,58	54	-	5	5		100 lid 3 Wgh	53,58	100a lid 1 sub a & 100a lid 2 Wgh	59		57,82	5	52,82	-0,76	-1	Nee	5	-
b287_A	Simon Stevinweg 2 en 2a (#2)	Woning	1,5	140784,91	471326,28	Nee		59,79	5	54,79	55	-	5	5		100 lid 3 Wgh	54,79	100a lid 1 sub a & 100a lid 2 Wgh	60		59,15	5	54,15	-0,64	-1	Nee	5	-
b287_B	Simon Stevinweg 2 en 2a (#2)	Woning	4,5	140784,91	471326,28	Nee		59,76	5	54,76	55	-	5	5		100 lid 3 Wgh	54,76	100a lid 1 sub a & 100a lid 2 Wgh	60		59,09	5	54,09	-0,67	-1	Nee	5	-
b287_C	Simon Stevinweg 2 en 2a (#2)	Woning	7,5	140784,91	471326,28	Nee		59,51	5	54,51	55	-	5	5		100 lid 3 Wgh	54,51	100a lid 1 sub a & 100a lid 2 Wgh	60		58,76	5	53,76	-0,75	-1	Nee	5	-
b843_A	Simon Stevinweg 2 en 2a (#2)	Woning	1,5	140785,62	471323,62	Nee		60,49	5	55,49	55	-	5	5		100 lid 3 Wgh	55,49	100a lid 1 sub a & 100a lid 2 Wgh	60		59,66	5	54,66	-0,83	-1	Nee	5	-
b843_B	Simon Stevinweg 2 en 2a (#2)	Woning	4,5	140785,62	471323,62	Nee		60,54	5	55,54	56	-	5	5		100 lid 3 Wgh	55,54	100a lid 1 sub a & 100a lid 2 Wgh	61		59,61	5	54,61	-0,93	-1	Nee	5	-
b843_C	Simon Stevinweg 2 en 2a (#2)	Woning	7,5	140785,62	471323,62	Nee		60,32	5	55,32	55	-	5	5		100 lid 3 Wgh	55,32	100a lid 1 sub a & 100a lid 2 Wgh	60		59,29	5	54,29	-1,03	-1	Nee	5	-
b306_A	Simon Stevinweg 4	Woning	1,5	140786,74	471330,46	Nee		59,31	5	54,31	54	-	5	5		100 lid 3 Wgh	54,31	100a lid 1 sub a & 100a lid 2 Wgh	59		58,57	5	53,57	-0,74	-1	Nee	5	-
b306_B	Simon Stevinweg 4	Woning	4,5	140786,74	471330,46	Nee		59,30	5	54,30	54	-	5	5		100 lid 3 Wgh	54,30	100a lid 1 sub a & 100a lid 2 Wgh	59		58,55	5	53,55	-0,75	-1	Nee	5	-
b306_C	Simon Stevinweg 4	Woning	7,5	140786,74	471330,46	Nee		59,10	5	54,10	54	-	5	5		100 lid 3 Wgh	54,10	100a lid 1 sub a & 100a lid 2 Wgh	59		58,30	5	53,30	-0,80	-1	Nee	5	-
b592_A	Simon Stevinweg 6	Woning	1,5	140791,30	471339,22	Nee		58,68	5	53,68	54	-	5	5		100 lid 3 Wgh	53,68	100a lid 1 sub a & 100a lid 2 Wgh	59		57,97	5	52,97	-0,71	-1	Nee	5	-
b592_B	Simon Stevinweg 6	Woning	4,5	140791,30	471339,22	Nee		58,76	5	53,76	54	-	5	5		100 lid 3 Wgh	53,76	100a lid 1 sub a & 100a lid 2 Wgh	59		58,00	5	53,00	-0,76	-1	Nee	5	-
b593_A	Simon Stevinweg 8	Woning	1,5	140793,53	471343,93	Nee		58,71	5	53,71	54	-	5	5		100 lid 3 Wgh	53,71	100a lid 1 sub a & 100a lid 2 Wgh	59		57,99	5	52,99	-0,72	-1	Nee	5	-
b593_B	Simon Stevinweg 8	Woning	4,5	140793,53	471343,93	Nee		58,82	5	53,82	54	-	5	5		100 lid 3 Wgh	53,82	100a lid 1 sub a & 100a lid 2 Wgh	59		58,07	5	53,07	-0,75	-1	Nee	5	-
b162_A	Spoorstraat 14	Woning	1,5	140838,37	470822,40	Nee		12,02	5	7,02	7	-	5	5		100 lid 1 Wgh	48,00	100a lid 1 sub a & 100a lid 1 sub b sub 2° Wgh	53		10,08	5	5,08	0,00	0	Nee	5	-
b162_B	Spoorstraat 14	Woning	4,5	140838,37	470822,40	Nee		18,20	5	13,20	13	-	5	5		100 lid 1 Wgh	48,00	100a lid 1 sub a & 100a lid 1 sub b sub 2° Wgh	53		15,12	5	10,12	0,00	0	Nee	5	-
b220_B	Spoorstraat 1a-f t/m 9a-f,11a,11b,13 (#33)	Woning	4,5	140908,61	470813,11	Nee		24,06	5	19,06	19	-	5	5		100 lid 1 Wgh	48,00	100a lid 1 sub a & 100a lid 1 sub b sub 2° Wgh	53		15,19	5	10,19	0,00	0	Nee	5	-
b220_C	Spoorstraat 1a-f t/m 9a-f,11a,11b,13 (#33)	Woning	7,5	140908,61	470813,11	Nee		24,03	5	19,03	19	-	5	5		100 lid 1 Wgh	48,00	100a lid 1 sub a & 100a lid 1 sub b sub 2° Wgh	53		15,21	5	10,21	0,00	0	Nee	5	-
b220_D	Spoorstraat 1a-f t/m 9a-f,11a,11b,13 (#33)	Woning	10,5	140908,61	470813,11	Nee		23,76	5	18,76	19	-	5	5		100 lid 1 Wgh	48,00	100a lid 1 sub a & 100a lid 1 sub b sub 2° Wgh	53		14,61	5	9,61	0,00	0	Nee	5	-
b220_E	Spoorstraat 1a-f t/m 9a-f,11a,11b,13 (#33)	Woning	13,5	140908,61	470813,11	Nee		23,71	5	18,71	19	-	5	5		100 lid 1 Wgh	48,00	100a lid 1 sub a & 100a lid 1 sub b sub 2° Wgh	53		13,47	5	8,47	0,00	0	Nee	5	-
b220_F	Spoorstraat 1a-f t/m 9a-f,11a,11b,13 (#33)	Woning	16,5	140908,61	470813,11	Nee		24,10	5	19,10	19	-	5	5		100 lid 1 Wgh	48,00	100a lid 1 sub a & 100a lid 1 sub b sub 2° Wgh	53		13,16	5	8,16	0,00	0	Nee	5	-
b312_A	Spoorstraat 1a-f t/m 9a-f,11a,11b,13 (#33)	Woning	19,5	140908,77	470812,74	Nee		24,45	5	19,45	19	-	5	5		100 lid 1 Wgh	48,00	100a lid 1 sub a & 100a lid 1 sub b sub 2° Wgh	53		11,79	5	6,79	0,00	0	Nee	5	-
b312_B	Spoorstraat 1a-f t/m 9a-f,11a,11b,13 (#33)	Woning	22,5	140908,77	470812,74	Nee		15,84	5	10,84	11	-	5	5		100 lid 1 Wgh	48,00	100a lid 1 sub a & 100a lid 1 sub b sub 2° Wgh	53		10,30	5	5,30	0,00	0	Nee	5	-
b312_C	Spoorstraat 1a-f t/m 9a-f,11a,11b,13 (#33)	Woning	25,5	140908,77	470812,74	Nee		16,20	5	11,20	11	-	5	5		100 lid 1 Wgh	48,00	100a lid 1 sub a & 100a lid 1 sub b sub 2° Wgh	53		8,68	5	3,68	0,00	0	Nee	5	-
b312_D	Spoorstraat 1a-f t/m 9a-f,11a,11b,13 (#33)	Woning	28,5	140908,77	470812,74	Nee		17,63	5	12,63	13	-	5	5		100 lid 1 Wgh	48,00	100a lid 1 sub a & 100a lid 1 sub b sub 2° Wgh	53		7,62	5	2,62	0,00	0	Nee	5	-
b312_E	Spoorstraat 1a-f t/m 9a-f,11a,11b,13 (#33)	Woning	31,5	140908,77	470812,74	Nee		18,85	5	13,85	14	-	5	5		100 lid 1 Wgh	48,00	100a lid 1 sub a & 100a lid 1 sub b sub 2° Wgh	53		8,10	5	3,10	0,00	0	Nee	5	-
b312_F	Spoorstraat 1a-f t/m 9a-f,11a,11b,13 (#33)	Woning	34,5	140908,77	470812,74	Nee		19,74	5	14,74	15	-	5	5		100 lid 1 Wgh	48,00	100a lid 1 sub a & 100a lid 1 sub b sub 2° Wgh	53		8,51	5	3,51	0,00	0	Nee	5	-
b161_B	Spoorstraat 53a,b,c,d,e (#5)	Woning	4,5	140791,35	470814,18	Nee		20,24	5	15,24	15	-	5	5		100 lid 1 Wgh	48,00	100a lid 1 sub a & 100a lid 1 sub b sub 2° Wgh	53		17,75	5	12,75	0,00	0	Nee	5	-
b161_C	Spoorstraat 53a,b,c,d,e (#5)	Woning	7,5	140791,35	470814,18	Nee		20,80	5	15,80	16	-	5	5		100 lid 1 Wgh	48,00	100a lid 1 sub a & 100a lid 1 sub b sub 2° Wgh	53		17,97	5	12,97	0,00	0	Nee	5	-
b161_D	Spoorstraat 53a,b,c,d,e (#5)	Woning	10,5	140791,35	470814,18	Nee		21,50	5	16,50	17	-	5	5		100 lid 1 Wgh	48,00	100a lid 1 sub a & 100a lid 1 sub b sub 2° Wgh	53		18,18	5	13,18	0,00	0	Nee	5	-
b186_A	Spoortstraat 18 en 22 (#2)	Woning	1,5	140815,15	470821,11	Nee		6,17	5	1,17	1	-	5	5		100 lid 1 Wgh	48,00	100a lid 1 sub a & 100a lid 1 sub b sub 2° Wgh	53		4,57	5	-0,43	0,00	0	Nee	5	-
b186_B	Spoortstraat 18 en 22 (#2)	Woning	4,5	140815,15	470821,11	Nee		19,34	5	14,34	14	-	5	5		100 lid 1 Wgh	48,00	100a lid 1 sub a & 100a lid 1 sub b sub 2° Wgh	53		16,78	5	11,78	0,00	0	Nee	5	-
b186_C	Spoortstraat 18 en 22 (#2)	Woning	7,5	140815,15	470821,11	Nee		19,69	5	14,69	15	-	5	5		100 lid 1 Wgh	48,00	100a lid 1 sub a & 100a lid 1 sub b sub 2° Wgh	53		16,90	5	11,90	0,00	0	Nee	5	-
b186_D	Spoortstraat 18 en 22 (#2)	Woning	10,5	140815,15	470821,11	Nee		20,46	5	15,46	15	-	5	5		100 lid 1 Wgh	48,00	100a lid 1 sub a & 100a lid 1 sub b sub 2° Wgh	53		17,21	5	12,21	0,00	0	Nee	5	-
b239_A	Spoortstraat 22	Woning	1,5	140808,91	470822,73	Nee		1,97	5	0,00	0	-	5	5		100 lid 1 Wgh	48,00	100a lid 1 sub a & 100a lid 1 sub b sub 2° Wgh	53		0,18	5	-4,82	0,00	0	Nee	5	-
b239_B	Spoortstraat 22	Woning	4,5	140808,91	470822,73	Nee		18,32	5	13,32	13	-	5	5		100 lid 1 Wgh	48,00	100a lid 1 sub a & 100a lid 1 sub b sub 2° Wgh	53		16,24	5	11,24	0,00	0	Nee	5	-
b239_C	Spoortstraat 22	Woning	7,5	140808,91	470822,73	Nee		18,63	5	13,63	14	-	5	5		100 lid 1 Wgh	48,00	100a lid 1 sub a & 100a lid 1 sub b sub 2° Wgh	53		16,52	5	11,52	0,00	0	Nee	5	-

								HEERSENDE SITUATIE								Normstelling krachtens Wet geluidhinder en/of Besluit geluidhinder					TOEKOMSTIGE SITUATIE (ZONDER MAATREGELEN)							
Rekenpunt ID	Adres/omschrijving rekenpunt	Type bestemming	Rekenhoogte [m]	X	Y	Sanering [ja/nee]	-	L_{den} [dB]	110 lid g Wet geluidhinder ex 3.4 lid 1 Rmg2012 [dB]	L_{den} - 110 lid g ex 3.4 lid 1 Rmg2012 [dB]	L_{den} afgerond - 110 lid g Wgh [dB]	Eerder vastgestelde hogere waarde [dB]	Toegepaste aftrek conform hogere waardenbesluit [dB]	110 lid g Wet geluidhinder ex 3.4 lid 2 Rmg2012 [dB]	-	Aansturingsartikel ten hoogste toelaatbare geluidbelasting Wet geluidhinder/ Besluit geluidhinder	Ten hoogste toelaatbare geluidbelasting [dB]	Aansturingsartikel maximaal vast te stellen hogere waarde geluidsbelasting Wet geluidhinder/Besluit geluidhinder	Maximaal vast te stellen hogere waarde [dB]	-	L_{den} [dB]	110 lid g Wet geluidhinder ex 3.4 lid 2 Rmg2012 [dB]	L_{den} - 110 lid g t.b.v. verschil-berekening [dB]	ΔL zonder maatregelen t.b.v. verschil-berekening [dB]	ΔL zonder maatregelen t.b.v. verschilberekening afgerond [dB]	Reconstructie in de zin van de Wet geluidhinder? [ja/nee]	110 lid g Wet geluidhinder ex 3.4 lid 1 Rmg2012 [dB]	Vast te stellen hogere waarde zonder aanvullende maatregelen [dB]
b239_D	Spoortstraat 22	Woning	10,5	140808,91	470822,73	Nee		19,38	5	14,38	14	-	5	5		100 lid 1 Wgh	48,00	100a lid 1 sub a & 100a lid 1 sub b sub 2° Wgh	53		16,87	5	11,87	0,00	0	Nee	5	-
b199_A	Spoortstraat 24	Woning	1,5	140804,09	470823,95	Nee		3,31	5	0,00	0	-	5	5		100 lid 1 Wgh	48,00	100a lid 1 sub a & 100a lid 1 sub b sub 2° Wgh	53		1,10	5	-3,90	0,00	0	Nee	5	-
b199_B	Spoortstraat 24	Woning	4,5	140804,09	470823,95	Nee		18,38	5	13,38	13	-	5	5		100 lid 1 Wgh	48,00	100a lid 1 sub a & 100a lid 1 sub b sub 2° Wgh	53		16,27	5	11,27	0,00	0	Nee	5	-
b199_C	Spoortstraat 24	Woning	7,5	140804,09	470823,95	Nee		18,61	5	13,61	14	-	5	5		100 lid 1 Wgh	48,00	100a lid 1 sub a & 100a lid 1 sub b sub 2° Wgh	53		16,20	5	11,20	0,00	0	Nee	5	-
b199_D	Spoortstraat 24	Woning	10,5	140804,09	470823,95	Nee		19,45	5	14,45	14	-	5	5		100 lid 1 Wgh	48,00	100a lid 1 sub a & 100a lid 1 sub b sub 2° Wgh	53		16,51	5	11,51	0,00	0	Nee	5	-
b68_A	Spoortstraat 26a	Woning	1,5	140797,56	470825,63	Nee		2,07	5	0,00	0	-	5	5		100 lid 1 Wgh	48,00	100a lid 1 sub a & 100a lid 1 sub b sub 2° Wgh	53		1,06	5	-3,94	0,00	0	Nee	5	-
b68_B	Spoortstraat 26a	Woning	4,5	140797,56	470825,63	Nee		17,98	5	12,98	13	-	5	5		100 lid 1 Wgh	48,00	100a lid 1 sub a & 100a lid 1 sub b sub 2° Wgh	53		16,05	5	11,05	0,00	0	Nee	5	-
b68_C	Spoortstraat 26a	Woning	7,5	140797,56	470825,63	Nee		18,38	5	13,38	13	-	5	5		100 lid 1 Wgh	48,00	100a lid 1 sub a & 100a lid 1 sub b sub 2° Wgh	53		16,19	5	11,19	0,00	0	Nee	5	-
b68_D	Spoortstraat 26a	Woning	10,5	140797,56	470825,63	Nee		19,12	5	14,12	14	-	5	5		100 lid 1 Wgh	48,00	100a lid 1 sub a & 100a lid 1 sub b sub 2° Wgh	53		16,34	5	11,34	0,00	0	Nee	5	-
b153_B	Spoortstraat 45a en 45b (#2)	Woning	4,5	140809,63	470810,24	Nee		20,58	5	15,58	16	-	5	5		100 lid 1 Wgh	48,00	100a lid 1 sub a & 100a lid 1 sub b sub 2° Wgh	53		17,65	5	12,65	0,00	0	Nee	5	-
b153_C	Spoortstraat 45a en 45b (#2)	Woning	7,5	140809,63	470810,24	Nee		21,13	5	16,13	16	-	5	5		100 lid 1 Wgh	48,00	100a lid 1 sub a & 100a lid 1 sub b sub 2° Wgh	53		17,87	5	12,87	0,00	0	Nee	5	-
b164_B	Spoortstraat 47a en 47b (#2)	Woning	4,5	140804,14	470811,37	Nee		20,46	5	15,46	15	-	5	5		100 lid 1 Wgh	48,00	100a lid 1 sub a & 100a lid 1 sub b sub 2° Wgh	53		17,78	5	12,78	0,00	0	Nee	5	-
b164_C	Spoortstraat 47a en 47b (#2)	Woning	7,5	140804,14	470811,37	Nee		20,87	5	15,87	16	-	5	5		100 lid 1 Wgh	48,00	100a lid 1 sub a & 100a lid 1 sub b sub 2° Wgh	53		17,89	5	12,89	0,00	0	Nee	5	-
b197_B	Spoortstraat 49a en 49b (#2)	Woning	4,5	140798,75	470812,49	Nee		20,85	5	15,85	16	-	5	5		100 lid 1 Wgh	48,00	100a lid 1 sub a & 100a lid 1 sub b sub 2° Wgh	53		18,27	5	13,27	0,00	0	Nee	5	-
b197_C	Spoortstraat 49a en 49b (#2)	Woning	7,5	140798,75	470812,49	Nee		21,19	5	16,19	16	-	5	5		100 lid 1 Wgh	48,00	100a lid 1 sub a & 100a lid 1 sub b sub 2° Wgh	53		18,39	5	13,39	0,00	0	Nee	5	-
b760_B	Stationsstraat 11	Woning	4,5	140729,86	470980,56	Nee		32,76	5	27,76	28	-	5	5		100 lid 1 Wgh	48,00	100a lid 1 sub a & 100a lid 1 sub b sub 2° Wgh	53		31,14	5	26,14	0,00	0	Nee	5	-
b215_C	Stationsstraat 12a	Woning	7,5	140796,56	471010,60	Nee		30,91	5	25,91	26	-	5	5		100 lid 1 Wgh	48,00	100a lid 1 sub a & 100a lid 1 sub b sub 2° Wgh	53		25,48	5	20,48	0,00	0	Nee	5	-
b740_D	Stationsstraat 12b	Woning	10,5	140796,85	471010,65	Nee		32,01	5	27,01	27	-	5	5		100 lid 1 Wgh	48,00	100a lid 1 sub a & 100a lid 1 sub b sub 2° Wgh	53		26,63	5	21,63	0,00	0	Nee	5	-
b759_B	Stationsstraat 13	Woning	4,5	140720,73	470980,01	Nee		32,09	5	27,09	27	-	5	5		100 lid 1 Wgh	48,00	100a lid 1 sub a & 100a lid 1 sub b sub 2° Wgh	53		30,67	5	25,67	0,00	0	Nee	5	-
b758_C	Stationsstraat 15	Woning	7,5	140740,42	470981,21	Nee		33,07	5	28,07	28	-	5	5		100 lid 1 Wgh	48,00	100a lid 1 sub a & 100a lid 1 sub b sub 2° Wgh	53		31,38	5	26,38	0,00	0	Nee	5	-
b216_A	Stationsstraat 16	Woning	1,5	140783,48	471007,16	Nee		23,66	5	18,66	19	-	5	5		100 lid 1 Wgh	48,00	100a lid 1 sub a & 100a lid 1 sub b sub 2° Wgh	53		23,19	5	18,19	0,00	0	Nee	5	-
b216_B	Stationsstraat 16	Woning	4,5	140783,48	471007,16	Nee		23,38	5	18,38	18	-	5	5		100 lid 1 Wgh	48,00	100a lid 1 sub a & 100a lid 1 sub b sub 2° Wgh	53		23,08	5	18,08	0,00	0	Nee	5	-
b216_C	Stationsstraat 16	Woning	7,5	140783,48	471007,16	Nee		23,79	5	18,79	19	-	5	5		100 lid 1 Wgh	48,00	100a lid 1 sub a & 100a lid 1 sub b sub 2° Wgh	53		23,32	5	18,32	0,00	0	Nee	5	-
b739_D	Stationsstraat 16a	Woning	10,5	140784,28	471007,30	Nee		25,00	5	20,00	20	-	5	5		100 lid 1 Wgh	48,00	100a lid 1 sub a & 100a lid 1 sub b sub 2° Wgh	53		24,39	5	19,39	0,00	0	Nee	5	-
b757_C	Stationsstraat 17	Woning	7,5	140729,35	470980,53	Nee		32,76	5	27,76	28	-	5	5		100 lid 1 Wgh	48,00	100a lid 1 sub a & 100a lid 1 sub b sub 2° Wgh	53		31,20	5	26,20	0,00	0	Nee	5	-
b224_B	Stationsstraat 18b	Woning	4,5	140768,97	471004,51	Nee		22,98	5	17,98	18	-	5	5		100 lid 1 Wgh	48,00	100a lid 1 sub a & 100a lid 1 sub b sub 2° Wgh	53		23,37	5	18,37	0,00	0	Nee	5	-
b224_C	Stationsstraat 18b	Woning	7,5	140768,97	471004,51	Nee		23,21	5	18,21	18	-	5	5		100 lid 1 Wgh	48,00	100a lid 1 sub a & 100a lid 1 sub b sub 2° Wgh	53		23,42	5	18,42	0,00	0	Nee	5	-
b224_D	Stationsstraat 18b	Woning	10,5	140768,97	471004,51	Nee		24,16	5	19,16	19	-	5	5		100 lid 1 Wgh	48,00	100a lid 1 sub a & 100a lid 1 sub b sub 2° Wgh	53		24,28	5	19,28	0,00	0	Nee	5	-
b756_C	Stationsstraat 19	Woning	7,5	140720,50	470980,00	Nee		31,99	5	26,99	27	-	5	5		100 lid 1 Wgh	48,00	100a lid 1 sub a & 100a lid 1 sub b sub 2° Wgh	53		30,48	5	25,48	0,00	0	Nee	5	-
b267_D	Stationsstraat 21	Woning	10,5	140740,84	470981,23	Nee		33,74	5	28,74	29	-	5	5		100 lid 1 Wgh	48,00	100a lid 1 sub a & 100a lid 1 sub b sub 2° Wgh	53		31,94	5	26,94	0,00	0	Nee	5	-
b225_B	Stationsstraat 22a	Woning	4,5	140762,57	471003,44	Nee		30,52	5	25,52	26	-	5	5		100 lid 1 Wgh	48,00	100a lid 1 sub a & 100a lid 1 sub b sub 2° Wgh	53		24,11	5	19,11	0,00	0	Nee	5	-
b225_C	Stationsstraat 22a	Woning	7,5	140762,57	471003,44	Nee		30,45	5	25,45	25	-	5	5		100 lid 1 Wgh	48,00	100a lid 1 sub a & 100a lid 1 sub b sub 2° Wgh	53		24,11	5	19,11	0,00	0	Nee	5	-
b225_D	Stationsstraat 22a	Woning	10,5	140762,57	471003,44	Nee		30,65	5	25,65	26	-	5	5		100 lid 1 Wgh	48,00	100a lid 1 sub a & 100a lid 1 sub b sub 2° Wgh	53		24,89	5	19,89	0,00	0	Nee	5	-
b755_D	Stationsstraat 23	Woning	10,5	140730,24	470980,59	Nee		33,30	5	28,30	28	-	5	5		100 lid 1 Wgh	48,00	100a lid 1 sub a & 100a lid 1 sub b sub 2° Wgh	53		31,66	5	26,66	0,00	0	Nee	5	-
b754_D	Stationsstraat 25	Woning	10,5	140719,63	470979,94	Nee		32,42	5	27,42	27	-	5	5		100 lid 1 Wgh	48,00	100a lid 1 sub a & 100a lid 1 sub b sub 2° Wgh	53		30,81	5	25,81	0,00	0	Nee	5	-
b212_B	Stationsstraat 26a	Woning	4,5	140749,04	471001,02	Nee		30,32	5	25,32	25	-	5	5		100 lid 1 Wgh	48,00	100a lid 1 sub a & 100a lid 1 sub b sub 2° Wgh	53		28,59	5	23,59	0,00	0	Nee	5	-
b212_C	Stationsstraat 26a	Woning	7,5	140749,04	471001,02	Nee		30,06	5	25,06	25	-	5	5		100 lid 1 Wgh	48,00	100a lid 1 sub a & 100a lid 1 sub b sub 2° Wgh	53		28,38	5	23,38	0,00	0	Nee	5	-
b212_D	Stationsstraat 26a	Woning	10,5	140749,04	471001,02	Nee		30,68	5	25,68	26	-	5	5		100 lid 1 Wgh	48,00	100a lid 1 sub a & 100a lid 1 sub b sub 2° Wgh	53		29,07	5	24,07	0,00	0	Nee	5	-
b201_B	Stationsstraat 28a	Woning	4,5	140743,17	470999,98	Nee		21,65	5	16,65	17	-	5	5		100 lid 1 Wgh	48,00	100a lid 1 sub a & 100a lid 1 sub b sub 2° Wgh	53		22,97	5	17,97	0,00	0	Nee	5	-
b748_C	Stationsstraat 28b	Woning	7,5	140744,03	471000,13	Nee		22,42	5	17,42	17	-	5	5		100 lid 1 Wgh	48,00	100a lid 1 sub a & 100a lid 1 sub b sub 2° Wgh	53		23,13	5	18,13	0,00	0	Nee	5	-
b749_D	Stationsstraat 28c	Woning	10,5	140744,52	471000,22	Nee		23,92	5	18,92	19	-	5	5		100 lid 1 Wgh	48,00	100a lid 1 sub a & 100a lid 1 sub b sub 2° Wgh	53		21,94	5	16,94	0,00	0	Nee	5	-
b160_B	Stationsstraat 29	Woning	4,5	140714,98	470979,68	Nee		31,36	5	26,36	26	-	5	5		100 lid 1 Wgh	48,00	100a lid 1 sub a & 100a lid 1 sub b sub 2° Wgh	53		30,34	5	25,34	0,00	0	Nee	5	-
b160_C	Stationsstraat 29	Woning	7,5	140714,98	470979,68	Nee		31,30	5	26,30	26	-	5	5		100 lid 1 Wgh	48,00	100a lid 1 sub a & 100a lid 1 sub b sub 2° Wgh	53		30,29	5	25,29	0,00	0	Nee	5	-
b160_D	Stationsstraat 29	Woning	10,5	140714,98	470979,68	Nee		31,66	5	26,66	27	-	5	5		100 lid 1 Wgh	48,00	100a lid 1 sub a & 100a lid 1 sub b sub 2° Wgh	53		30,57	5	25,57	0,00	0	Nee	5	-
b750_B	Stationsstraat 30a	Woning	4,5	140736,33	470999,74	Nee		22,09	5	17,09	17	-	5	5		100 lid 1 Wgh	48,00	100a lid 1 sub a & 100a lid 1 sub b sub 2° Wgh	53		19,65	5	14,65	0,00	0	Nee	5	-
b751_C	Stationsstraat 30b	Woning	7,5	140737,25	470999,89	Nee		23,04	5	18,04	18	-	5	5		100 lid 1 Wgh	48,00	100a lid 1 sub a & 100a lid 1 sub b sub 2° Wgh	53		20,36	5	15,36	0,00	0	Nee	5	-
b752_D	Stationsstraat 30c	Woning	10,5	140738,21	471000,06	Nee		24,04	5	19,04	19	-	5	5		100 lid 1 Wgh	48,00	100a lid 1 sub a & 100a lid 1 sub b sub 2° Wgh	53		20,82	5	15,82	0,00	0	Nee	5	-
b266_B	Stationsstraat 31a	Woning	4,5	140708,88	470979,36	Nee		30,64	5	25,64	26	-	5	5		100 lid 1 Wgh	48,00	100a lid 1 sub a & 100a lid 1 sub b sub 2° Wgh	53		29,42	5	24,42	0,00	0	Nee	5	-
b753_C	Stationsstraat 31b	Woning	7,5	140709,93	470979,41	Nee		30,68	5	25,68	26	-	5	5		100 lid 1 Wgh	48,00	100a lid 1 sub a & 100a lid 1 sub b sub 2° Wgh	53		30,03	5	25,03	0,00	0	Nee	5	-
b753_D	Stationsstraat 31b	Woning	10,5	140709,93	470979,41	Nee		31,02	5	26,02	26	-	5	5		100 lid 1 Wgh	48,00	100a lid 1 sub a & 100a lid 1 sub b sub 2° Wgh	53		30,30	5	25,30	0,00	0	Nee	5	-
b226_B	Stationsstraat 32a	Woning	4,5	140729,31	470997,74	Nee		23,12	5	18,12	18	-	5	5		100 lid 1 Wgh	48,00	100a lid 1 sub a & 100a lid 1 sub b sub 2° Wgh	53		20,60	5	15,60	0,00	0	Nee	5	-
b226_C	Stationsstraat 32a	Woning	7,5	140729,31	470997,74	Nee		23,87	5	18,87	19	-	5	5		100 lid 1 Wgh	48,00	100a lid 1 sub a & 100a lid 1 sub b sub 2° Wgh	53		21,17	5	16,17	0,00	0	Nee	5	-
b226_D	Stationsstraat 32a	Woning	10,5	140729,31	470997,74	Nee		25,38	5	20,38	20	-	5	5		100 lid 1 Wgh	48,00	100a lid 1 sub a & 100a lid 1 sub b sub 2° Wgh	53		22,31	5	17,31	0,00	0	Nee	5	-
b74_B	Stationsstraat 34a	Woning	4,5	140722,34	470996,10	Nee		22,58	5	17,58	18	-	5	5		100 lid 1 Wgh	48,00	100a lid 1 sub a & 100a lid 1 sub b sub 2° Wgh	53		22,75	5	17,75	0,00	0	Nee	5	-
b74_C	Stationsstraat 34a	Woning	7,5	140722,34	470996,10	Nee		23,51	5	18,51	19	-	5	5		100 lid 1 Wgh	48,00	100a lid 1 sub a & 100a lid 1 sub b sub 2° Wgh	53		23,07	5	18,07	0,00	0	Nee	5	-
b74_D	Stationsstraat 34a	Woning	10,5	140722,34	470996,10	Nee		25,25	5	20,25	20	-	5	5		100 lid 1 Wgh	48,00	100a lid 1 sub a & 100a lid 1 sub b sub 2° Wgh	53		24,05	5	19,05	0,00	0	Nee	5	-
b227_B	Stationsstraat 36a	Woning	4,5	140716,44	470995,15	Nee		22,91	5	17,91	18	-	5	5		100 lid 1 Wgh	48,00	100a lid 1 sub a & 100a lid 1 sub b sub 2° Wgh	53		22,80	5	17,80	0,00	0	Nee	5	-
b227_C	Stationsstraat 36a	Woning	7,5	140716,44	470995,15	Nee		23,76	5	18,76	19	-	5	5		100 lid 1 Wgh	48,00	100a lid 1 sub a & 100a lid 1 sub b sub 2° Wgh	53		23,09	5	18,09	0,00	0	Nee	5	-
b227_D	Stationsstraat 36a	Woning	10,5	140716,44	470995,15	Nee		25,40	5	20,40	20	-	5	5		100 lid 1 Wgh	48,00	100a lid 1 sub a & 100a lid 1 sub b sub 2° Wgh	53		24,06	5	19,06	0,00	0	Nee	5	-
b181_B	Stationsstraat 4	Woning	4,5	140849,02	471022,79	Nee		40,41	5	35,41	35	-	5	5		100 lid 1 Wgh	48,00	100a lid 1 sub a & 100a lid 1 sub b sub 2° Wgh	53		38,65	5	33,65	0,00	0	Nee	5	-
b742_C	Stationsstraat 4b	Woning	7,5	140849,36	471022,92	Nee		41,81	5	36,81	37	-	5	5		100 lid 1 Wgh	48,00	100a lid 1 sub a & 100a lid 1 sub b sub 2° Wgh	53		39,87	5	34,87	0,00	0	Nee	5	-
b741_D	Stationsstraat 4c	Woning	10,5	140849,58	471023,00	Nee		42,94	5	37,94	38	-	5	5		100 lid 1 Wgh	48,00	100a lid 1 sub a & 100a lid 1 sub b sub 2° Wgh	53		40,90	5	35,90	0,00	0	Nee	5	-
b175_B	Stationsstraat 50	Woning	4,5	140710,41	470994,36	Nee		26,42	5	21,42	21	-	5	5		100 lid 1 Wgh	48,00	100a lid 1 sub a & 100a lid 1 sub b sub 2° Wgh	53		25,11	5	20,11	0,00	0	Nee	5	-
b175_C	Stationsstraat 50	Woning	7,5	140710,41	470994,36	Nee		26,64	5	21,64	22	-	5	5		100 lid 1 Wgh	48,00	100a lid 1 sub a & 100a lid 1 sub b sub 2° Wgh	53		25,13	5	20,13	0,00	0	Nee	5	-
b175_D	Stationsstraat 50	Woning	10,5	140710,41	470994,36	Nee		27,31	5	22,31	22	-	5	5		100 lid 1 Wgh	48,00	100a lid 1 sub a & 100a lid 1 sub b sub 2° Wgh	53		25,37	5	20,37	0,00	0	Nee	5	-
b176_B	Stationsstraat 52	Woning	4,5	140706,23	470993,80	Nee		26,29	5	21,29	21	-	5	5		100 lid 1 Wgh	48,00	100a lid 1 sub a & 100a lid 1 sub b sub 2° Wgh	53		24,97	5	19,97	0,00	0	Nee	5	-
b176_C	Stationsstraat 52	Woning	7,5	140706,23	470993,80	Nee		26,51	5	21,51	22	-	5	5		100 lid 1 Wgh	48,00	100a lid 1 sub a & 100a lid 1 sub b sub 2° Wgh	53		25,06	5	20,06	0,00	0	Nee	5	-
b176_D	Stationsstraat 52	Woning	10,5	140706,23	470993,80	Nee		27,25	5	22,25	22	-	5	5		100 lid 1 Wgh	48,00	100a lid 1 sub a & 100a lid 1 sub b sub 2° Wgh	53		25,36	5	20,36	0,00	0	Nee	5	-
b177_B	Stationsstraat 54	Woning	4,5	140702,07	470993,14	Nee		28,95	5	23,95	24	-	5	5		100 lid 1 Wgh	48,00	100a lid 1 sub a & 100a lid 1 sub b sub 2° Wgh	53		26,29	5	21,29	0,00	0	Nee	5	-
b177_C	Stationsstraat 54	Woning	7,5	140702,07	470993,14	Nee		28,95	5	23,95	24	-	5	5		100 lid 1 Wgh	48,00	100a lid 1 sub a & 100a lid 1 sub b sub 2° Wgh	53		26,24	5	21,24	0,00	0	Nee	5	-
b177_D	Stationsstraat 54	Woning	10,5	140702,07	470993,14	Nee		29,39	5	24,39	24	-	5	5		100 lid 1 Wgh	48,00	100a lid 1 sub a & 100a lid 1 sub b sub 2° Wgh	53		26,54	5	21,54	0,00	0	Nee	5	-
b178_B	Stationsstraat 56	Woning	4,5	140697,74	470992,54	Nee		31,66	5	26,66	27	-	5	5		100 lid 1 Wgh	48,00	100a lid 1 sub a & 100a lid 1 sub b sub 2° Wgh	53		30,42	5	25,42	0,00	0	Nee	5	-
b178_C	Stationsstraat 56	Woning	7,5	140697,74	470992,54	Nee		31,57	5	26,57	27	-	5	5		100 lid 1 Wgh	48,00	100a lid 1 sub a & 100a lid 1 sub b sub 2° Wgh	53		30,32	5	25,32	0,00	0	Nee	5	-
b178_D	Stationsstraat 56	Woning	10,5	140697,74	470992,54	Nee		31,80	5	26,80	27	-	5	5		100 lid 1 Wgh	48,00	100a lid 1 sub a & 100a lid 1 sub b sub 2° Wgh	53		30,48	5	25,48	0,00	0	Nee	5	-
b179_B	Stationsstraat 58	Woning	4,5	140694,88	470993,51	Nee		23,99	5	18,99	19	-	5	5		100 lid 1 Wgh	48,00	100a lid 1 sub a & 100a lid 1 sub b sub 2° Wgh	53		20,40	5	15,40	0,00	0	Nee	5	-
b179_C	Stationsstraat 58	Woning	7,5	140694,88	470993,51	Nee		24,50	5	19,50	19	-	5	5		100 lid 1 Wgh	48,00	100a lid 1 sub a & 100a lid 1 sub b sub 2° Wgh	53		20,70	5	15,70	0,00	0	Nee	5	-
b179_D	Stationsstraat 58	Woning	10,5	140694,88	470993,51	Nee		25,08	5	20,08	20	-	5	5		100 lid 1 Wgh	48,00	100a lid 1 sub a & 100a lid 1 sub b sub 2° Wgh	53		21,43	5	16,43	0,00	0	Nee	5	-
b180_B	Stationsstraat 60	Woning	4,5	140694,36	470994,85	Nee		24,34	5	19,34	19	-	5	5		100 lid 1 Wgh	48,00	100a lid 1 sub a & 100a lid 1 sub b sub 2° Wgh	53		20,01	5	15,01	0,00	0	Nee	5	-
b180_C	Stationsstraat 60	Woning	7,5	140694,36	470994,85	Nee		24,72	5	19,72	20	-	5	5		100 lid 1 Wgh	48,00	100a lid 1 sub a & 100a lid 1 sub b sub 2° Wgh	53		20,12	5	15,12	0,00	0	Nee	5	-
b180_D	Stationsstraat 60	Woning	10,5	140694,36	470994,85	Nee		24,68	5	19,68	20	-	5	5		100 lid 1 Wgh	48,00	100a lid 1 sub a & 100a lid 1 sub b sub 2° Wgh	53		19,91	5	14,91	0,00	0	Nee	5	-
b261_B	Stationsstraat 6a1	Woning	4,5	140820,25	471015,06	Nee		31,55	5	26,55	27	-	5	5		100 lid 1 Wgh	48,00	100a lid 1 sub a & 100a lid 1 sub b sub 2° Wgh	53		26,96	5	21,96	0,00	0	Nee	5	-
b261_C	Stationsstraat 6a1	Woning	7,5	140820,25	471015,06	Nee		32,38	5	27,38	27	-	5	5		100 lid 1 Wgh	48,00	100a lid 1 sub a & 100a lid 1 sub b sub 2° Wgh	53		28,02	5	23,02	0,00	0	Nee	5	-
b261_D	Stationsstraat 6a1	Woning	10,5	140820,25	471015,06	Nee		33,60	5	28,60	29	-	5	5		100 lid 1 Wgh	48,00	100a lid 1 sub a & 100a lid 1 sub b sub 2° Wgh	53		29,59	5	24,59	0,00	0	Nee	5	-
b743_B	Stationsstraat 6a2	Woning	4,5	140821,08	471018,92	Nee		30,94	5	25,94	26	-	5	5		100 lid 1 Wgh	48,00	100a lid 1 sub a & 100a lid 1 sub b sub 2° Wgh	53		27,99	5	22,99	0,00	0	Nee	5	-
b743_C	Stationsstraat 6a2	Woning	7,5	140821,08	471018,92	Nee		32,43	5	27,43	27	-	5	5		100 lid 1 Wgh	48,00	100a lid 1 sub a & 100a lid 1 sub b sub 2° Wgh	53		29,08	5	24,08	0,00	0	Nee	5	-
b743_D	Stationsstraat 6a2	Woning	10,5	140821,08	471018,92	Nee		34,70	5	29,70	30	-	5	5		100 lid 1 Wgh	48,00	100a lid 1 sub a & 100a lid 1 sub b sub 2° Wgh	53		30,76	5	25,76	0,00	0	Nee	5	-
b744_B	Stationsstraat 6a3	Woning	4,5	140819,75	471025,09	Nee		27,28	5	22,28	22	-	5	5		100 lid 1 Wgh	48,00	100a lid 1 sub a & 100a lid 1 sub b sub 2° Wgh	53		24,30	5	19,30	0,00	0	Nee	5	-
b744_C	Stationsstraat 6a3	Woning	7,5	140819,75	471025,09	Nee		28,84	5	23,84	24	-	5	5		100 lid 1 Wgh	48,00	100a lid 1 sub a & 100a lid 1 sub b sub 2° Wgh	53		25,50	5	20,50	0,00	0	Nee	5	-
b744_D	Stationsstraat 6a3	Woning	10,5	140819,75	471025,09	Nee		32,17	5	27,17	27	-	5	5		100 lid 1 Wgh	48,00	100a lid 1 sub a & 100a lid 1 sub b sub 2° Wgh	53		27,48	5	22,48	0,00	0	Nee	5	-
b183_B	Stationsstraat 8	Woning	4,5	140810,87	471013,01	Nee		26,05	5	21,05	21	-	5	5		100 lid 1 Wgh	48,00	100a lid 1 sub a & 100a lid 1 sub b sub 2° Wgh	53		24,53	5	19,53	0,00	0	Nee	5	-
b183_C	Stationsstraat 8	Woning	7,5	140810,87	471013,01	Nee		27,22	5	22,22	22	-	5	5		100 lid 1 Wgh	48,00	100a lid 1 sub a & 100a lid 1 sub b sub 2° Wgh	53		25,41	5	20,41	0,00	0	Nee	5	-
b183_D	Stationsstraat 8	Woning	10,5	140810,87	471013,01	Nee		28,78	5	23,78	24	-	5	5		100 lid 1 Wgh	48,00	100a lid 1 sub a & 100a lid 1 sub b sub 2° Wgh	53		26,86	5	21,86	0,00	0	Nee	5	-
b761_B	Stationsstraat 9	Woning	4,5	140741,12	470981,25	Nee		33,18	5	28,18	28	-	5	5		100 lid 1 Wgh	48,00	100a lid 1 sub a & 100a lid 1 sub b sub 2° Wgh	53		31,37	5	26,37	0,00	0	Nee	5	-
b498_A	Tesselschadelaan 9,11	Woning	1,5	140558,31	471294,16	Nee		20,53	5	15,53	16	-	5	5		100 lid 1 Wgh	48,00	100a lid 1 sub a & 100a lid 1 sub b sub 2° Wgh	53		18,51	5	13,51	0,00	0	Nee	5	-
b498_B	Tesselschadelaan 9,11	Woning	4,5	140558,31	471294,16	Nee		23,41	5	18,41	18	-	5	5		100 lid 1 Wgh	48,00	100a lid 1 sub a & 100a lid 1 sub b sub 2° Wgh	53		21,51	5	16,51	0,00	0	Nee	5	-
b499_A	Tesselschadelaan 9,11	Woning	1,5	140550,81	471296,41	Nee		15,82	5	10,82	11	-	5	5		100 lid 1 Wgh	48,00	100a lid 1 sub a & 100a lid 1 sub b sub 2° Wgh	53		14,26	5	9,26	0,00	0	Nee	5	-
b499_B	Tesselschadelaan 9,11	Woning	4,5	140550,81	471296,41	Nee		18,06	5	13,06	13	-	5	5		100 lid 1 Wgh	48,00	100a lid 1 sub a & 100a lid 1 sub b sub 2° Wgh	53		16,32	5	11,32	0,00	0	Nee	5	-
b637-1_A	Van Leeuwenhoekstraat 4	Woning	1,5	140816,35	471359,83	Nee		49,91	5	44,91	45	-	5	5		100 lid 1 Wgh	48,00	100a lid 1 sub a & 100a lid 1 sub b sub 2° Wgh	53		49,13	5	44,13	0,00	0	Nee	5	-
b637-1_B	Van Leeuwenhoekstraat 4	Woning	4,5	140816,35	471359,83	Nee		50,95	5	45,95	46	-	5	5		100 lid 1 Wgh	48,00	100a lid 1 sub a & 100a lid 1 sub b sub 2° Wgh	53		50,17	5	45,17	0,00	0	Nee	5	-
b637_A	Van Leeuwenhoekstraat 6	Woning	1,5	140821,77	471357,20	Nee		48,05	5	43,05	43	-	5	5		100 lid 1 Wgh	48,00	100a lid 1 sub a & 100a lid 1 sub b sub 2° Wgh	53		47,26	5	42,26	0,00	0	Nee	5	-
b637_B	Van Leeuwenhoekstraat 6	Woning	4,5	140821,77	471357,20	Nee		49,47	5	44,47	44	-	5	5		100 lid 1 Wgh	48,00	100a lid 1 sub a & 100a lid 1 sub b sub 2° Wgh	53		48,69	5	43,69	0,00	0	Nee	5	-
b638_A	Van Leeuwenhoekstraat 8	Woning	1,5	140830,82	471359,77	Nee		46,73	5	41,73	42	-	5	5		100 lid 1 Wgh	48,00	100a lid 1 sub a & 100a lid 1 sub b sub 2° Wgh	53		45,97	5	40,97	0,00	0	Nee	5	-
b638_B	Van Leeuwenhoekstraat 8	Woning	4,5	140830,82	471359,77	Nee		48,41	5	43,41	43	-	5	5		100 lid 1 Wgh	48,00	100a lid 1 sub a & 100a lid 1 sub b sub 2° Wgh	53		47,64	5	42,64	0,00	0	Nee	5	-
b308_A	Wandelpad 8	Woning	1,5	141030,06	470691,51	Nee		18,02	5	13,02	13	-	5	5		100 lid 1 Wgh	48,00	100a lid 1 sub a & 100a lid 1 sub b sub 2° Wgh	53		16,16	5	11,16	0,00	0	Nee	5	-
b308_B	Wandelpad 8	Woning	4,5	141030,06	470691,51	Nee		18,31	5	13,31	13	-	5	5		100 lid 1 Wgh	48,00	100a lid 1 sub a & 100a lid 1 sub b sub 2° Wgh	53		16,49	5	11,49	0,00	0	Nee	5	-
b478_A	Wandelpad 8	Woning	1,5	141039,35	470693,85	Nee		27,57	5	22,57	23	-	5	5		100 lid 1 Wgh	48,00	100a lid 1 sub a & 100a lid 1 sub b sub 2° Wgh	53		24,43	5	19,43	0,00	0	Nee	5	-
b478_B	Wandelpad 8	Woning	4,5	141039,35	470693,85	Nee		28,58	5	23,58	24	-	5	5		100 lid 1 Wgh	48,00	100a lid 1 sub a & 100a lid 1 sub b sub 2° Wgh	53		25,28	5	20,28	0,00	0	Nee	5	-
b222_A	Wilhelminastraat 2 t/m 70 (#35)	Woning	1,5	140954,46	470806,41	Nee		15,95	5	10,95	11	-	5	5		100 lid 1 Wgh	48,00	100a lid 1 sub a & 100a lid 1 sub b sub 2° Wgh	53		14,31	5	9,31	0,00	0	Nee	5	-
b222_B	Wilhelminastraat 2 t/m 70 (#35)	Woning	4,5	140954,46	470806,41	Nee		15,78	5	10,78	11	-	5	5		100 lid 1 Wgh	48,00	100a lid 1 sub a & 100a lid 1 sub b sub 2° Wgh	53		14,16	5	9,16	0,00	0	Nee	5	-
b222_C	Wilhelminastraat 2 t/m 70 (#35)	Woning	7,5	140954,46	470806,41	Nee		15,70	5	10,70	11	-	5	5		100 lid 1 Wgh	48,00	100a lid 1 sub a & 100a lid 1 sub b sub 2° Wgh	53		14,06	5	9,06	0,00	0	Nee	5	-
b222_D	Wilhelminastraat 2 t/m 70 (#35)	Woning	10,5	140954,46	470806,41	Nee		15,55	5	10,55	11	-	5	5		100 lid 1 Wgh	48,00	100a lid 1 sub a & 100a lid 1 sub b sub 2° Wgh	53		13,93	5	8,93	0,00	0	Nee	5	-
b222_E	Wilhelminastraat 2 t/m 70 (#35)	Woning	13,5	140954,46	470806,41	Nee		15,45	5	10,45	10	-	5	5		100 lid 1 Wgh	48,00	100a lid 1 sub a & 100a lid 1 sub b sub 2° Wgh	53		13,96	5	8,96	0,00	0	Nee	5	-
b222_F	Wilhelminastraat 2 t/m 70 (#35)	Woning	16,5	140954,46	470806,41	Nee		15,86	5	10,86	11	-	5	5		100 lid 1 Wgh	48,00	100a lid 1 sub a & 100a lid 1 sub b sub 2° Wgh	53		14,36	5	9,36	0,00	0	Nee	5	-
b313_A	Wilhelminastraat 2 t/m 70 (#35)	Woning	19,5	140954,68	470806,03	Nee		15,83	5	10,83	11	-	5	5		100 lid 1 Wgh	48,00	100a lid 1 sub a & 100a lid 1 sub b sub 2° Wgh	53		14,48	5	9,48	0,00	0	Nee	5	-
b313_B	Wilhelminastraat 2 t/m 70 (#35)	Woning	22,5	140954,68	470806,03	Nee		16,00	5	11,00	11	-	5	5		100 lid 1 Wgh	48,00	100a lid 1 sub a & 100a lid 1 sub b sub 2° Wgh	53		14,78	5	9,78	0,00	0	Nee	5	-
b313_C	Wilhelminastraat 2 t/m 70 (#35)	Woning	25,5	140954,68	470806,03	Nee		15,65	5	10,65	11	-	5	5		100 lid 1 Wgh	48,00	100a lid 1 sub a & 100a lid 1 sub b sub 2° Wgh	53		13,92	5	8,92	0,00	0	Nee	5	-
b313_D	Wilhelminastraat 2 t/m 70 (#35)	Woning	28,5	140954,68	470806,03	Nee		16,14	5	11,14	11	-	5	5		100 lid 1 Wgh	48,00	100a lid 1 sub a & 100a lid 1 sub b sub 2° Wgh	53		14,53	5	9,53	0,00	0	Nee	5	-
b313_E	Wilhelminastraat 2 t/m 70 (#35)	Woning	31,5	140954,68	470806,03	Nee		17,06	5	12,06	12	-	5	5		100 lid 1 Wgh	48,00	100a lid 1 sub a & 100a lid 1 sub b sub 2° Wgh	53		15,68	5	10,68	0,00	0	Nee	5	-
b313_F	Wilhelminastraat 2 t/m 70 (#35)	Woning	34,5	140954,68	470806,03	Nee		18,10	5	13,10	13	-	5	5		100 lid 1 Wgh	48,00	100a lid 1 sub a & 100a lid 1 sub b sub 2° Wgh	53		15,42	5	10,42	0,00	0	Nee	5	-
b107_A	Zuiderweg 101	Woning	1,5	141057,64	470854,86	Nee		40,24	5	35,24	35	-	5	5		100 lid 1 Wgh	48,00	100a lid 1 sub a & 100a lid 1 sub b sub 2° Wgh	53		37,14	5	32,14	0,00	0	Nee	5	-
b107_B	Zuiderweg 101	Woning	4,5	141057,64	470854,86	Nee		39,90	5	34,90	35	-	5	5		100 lid 1 Wgh	48,00	100a lid 1 sub a & 100a lid 1 sub b sub 2° Wgh	53		36,84	5	31,84	0,00	0	Nee	5	-
b106_A	Zuiderweg 103	Woning	1,5	141059,27	470851,62	Nee		40,07	5	35,07	35	-	5	5		100 lid 1 Wgh	48,00	100a lid 1 sub a & 100a lid 1 sub b sub 2° Wgh	53		36,92	5	31,92	0,00	0	Nee	5	-
b106_B	Zuiderweg 103	Woning	4,5	141059,27	470851,62	Nee		39,72	5	34,72	35	-	5	5		100 lid 1 Wgh	48,00	100a lid 1 sub a & 100a lid 1 sub b sub 2° Wgh	53		36,58	5	31,58	0,00	0	Nee	5	-
b106_C	Zuiderweg 103	Woning	7,5	141059,27	470851,62	Nee		39,56	5	34,56	35	-	5	5		100 lid 1 Wgh	48,00	100a lid 1 sub a & 100a lid 1 sub b sub 2° Wgh	53		36,41	5	31,41	0,00	0	Nee	5	-
b105_A	Zuiderweg 105	Woning	1,5	141062,03	470846,19	Nee		39,93	5	34,93	35	-	5	5		100 lid 1 Wgh	48,00	100a lid 1 sub a & 100a lid 1 sub b sub 2° Wgh	53		36,70	5	31,70	0,00	0	Nee	5	-
b105_B	Zuiderweg 105	Woning	4,5	141062,03	470846,19	Nee		39,61	5	34,61	35	-	5	5		100 lid 1 Wgh	48,00	100a lid 1 sub a & 100a lid 1 sub b sub 2° Wgh	53		36,37	5	31,37	0,00	0	Nee	5	-
b105_C	Zuiderweg 105	Woning	7,5	141062,03	470846,19	Nee		39,40	5	34,40	34	-	5	5		100 lid 1 Wgh	48,00	100a lid 1 sub a & 100a lid 1 sub b sub 2° Wgh	53		36,13	5	31,13	0,00	0	Nee	5	-
b96_A	Zuiderweg 107	Woning	1,5	141063,59	470843,25	Nee		39,85	5	34,85	35	-	5	5		100 lid 1 Wgh	48,00	100a lid 1 sub a & 100a lid 1 sub b sub 2° Wgh	53		36,63	5	31,63	0,00	0	Nee	5	-
b96_B	Zuiderweg 107	Woning	4,5	141063,59	470843,25	Nee		39,56	5	34,56	35	-	5	5		100 lid 1 Wgh	48,00	100a lid 1 sub a & 100a lid 1 sub b sub 2° Wgh	53		36,28	5	31,28	0,00	0	Nee	5	-
b96_C	Zuiderweg 107	Woning	7,5	141063,59	470843,25	Nee		39,35	5	34,35	34	-	5	5		100 lid 1 Wgh	48,00	100a lid 1 sub a & 100a lid 1 sub b sub 2° Wgh	53		35,95	5	30,95	0,00	0	Nee	5	-
b479_A	Zuiderweg 109	Woning	1,5	141119,21	470738,93	Nee		28,77	5	23,77	24	-	5	5		100 lid 1 Wgh	48,00	100a lid 1 sub a & 100a lid 1 sub b sub 2° Wgh	53		25,77	5	20,77	0,00	0	Nee	5	-
b479_B	Zuiderweg 109	Woning	4,5	141119,21	470738,93	Nee		30,51	5	25,51	26	-	5	5		100 lid 1 Wgh	48,00	100a lid 1 sub a & 100a lid 1 sub b sub 2° Wgh	53		27,52	5	22,52	0,00	0	Nee	5	-
b479_C	Zuiderweg 109	Woning	7,5	141119,21	470738,93	Nee		35,26	5	30,26	30	-	5	5		100 lid 1 Wgh	48,00	100a lid 1 sub a & 100a lid 1 sub b sub 2° Wgh	53		32,18	5	27,18	0,00	0	Nee	5	-
b569_A	Zuiderweg 109	Woning	1,5	141115,88	470735,19	Nee		38,94	5	33,94	34	-	5	5		100 lid 1 Wgh	48,00	100a lid 1 sub a & 100a lid 1 sub b sub 2° Wgh	53		35,65	5	30,65	0,00	0	Nee	5	-
b569_B	Zuiderweg 109	Woning	4,5	141115,88	470735,19	Nee		38,77	5	33,77	34	-	5	5		100 lid 1 Wgh	48,00	100a lid 1 sub a & 100a lid 1 sub b sub 2° Wgh	53		35,49	5	30,49	0,00	0	Nee	5	-
b569_C	Zuiderweg 109	Woning	7,5	141115,88	470735,19	Nee		38,65	5	33,65	34	-	5	5		100 lid 1 Wgh	48,00	100a lid 1 sub a & 100a lid 1 sub b sub 2° Wgh	53		35,38	5	30,38	0,00	0	Nee	5	-
b570_A	Zuiderweg 111	Woning	1,5	141117,90	470727,80	Nee		36,45	5	31,45	31	-	5	5		100 lid 1 Wgh	48,00	100a lid 1 sub a & 100a lid 1 sub b sub 2° Wgh	53		33,20	5	28,20	0,00	0	Nee	5	-
b570_B	Zuiderweg 111	Woning	4,5	141117,90	470727,80	Nee		36,38	5	31,38	31	-	5	5		100 lid 1 Wgh	48,00	100a lid 1 sub a & 100a lid 1 sub b sub 2° Wgh	53		33,16	5	28,16	0,00	0	Nee	5	-
b570_C	Zuiderweg 111	Woning	7,5	141117,90	470727,80	Nee		36,36	5	31,36	31	-	5	5		100 lid 1 Wgh	48,00	100a lid 1 sub a & 100a lid 1 sub b sub 2° Wgh	53		33,15	5	28,15	0,00	0	Nee	5	-
b571_A	Zuiderweg 113	Woning	1,5	141119,86	470722,87	Nee		36,22	5	31,22	31	-	5	5		100 lid 1 Wgh	48,00	100a lid 1 sub a & 100a lid 1 sub b sub 2° Wgh	53		32,92	5	27,92	0,00	0	Nee	5	-
b571_B	Zuiderweg 113	Woning	4,5	141119,86	470722,87	Nee		36,20	5	31,20	31	-	5	5		100 lid 1 Wgh	48,00	100a lid 1 sub a & 100a lid 1 sub b sub 2° Wgh	53		32,92	5	27,92	0,00	0	Nee	5	-
b571_C	Zuiderweg 113	Woning	7,5	141119,86	470722,87	Nee		36,15	5	31,15	31	-	5	5		100 lid 1 Wgh	48,00	100a lid 1 sub a & 100a lid 1 sub b sub 2° Wgh	53		32,90	5	27,90	0,00	0	Nee	5	-
b572_A	Zuiderweg 115	Woning	1,5	141122,16	470717,02	Nee		36,21	5	31,21	31	-	5	5		100 lid 1 Wgh	48,00	100a lid 1 sub a & 100a lid 1 sub b sub 2° Wgh	53		32,90	5	27,90	0,00	0	Nee	5	-
b572_B	Zuiderweg 115	Woning	4,5	141122,16	470717,02	Nee		36,17	5	31,17	31	-	5	5		100 lid 1 Wgh	48,00	100a lid 1 sub a & 100a lid 1 sub b sub 2° Wgh	53		32,88	5	27,88	0,00	0	Nee	5	-
b572_C	Zuiderweg 115	Woning	7,5	141122,16	470717,02	Nee		36,06	5	31,06	31	-	5	5		100 lid 1 Wgh	48,00	100a lid 1 sub a & 100a lid 1 sub b sub 2° Wgh	53		32,80	5	27,80	0,00	0	Nee	5	-
b676_A	Zuiderweg 15	Woning	1,5	141043,60	471002,20	Nee		45,69	5	40,69	41	-	5	5		100 lid 1 Wgh	48,00	100a lid 1 sub a & 100a lid 1 sub b sub 2° Wgh	53		43,20	5	38,20	0,00	0	Nee	5	-

								HEERSENDE SITUATIE							Normstelling krachtens Wet geluidhinder en/of Besluit geluidhinder				TOEKOMSTIGE SITUATIE (ZONDER MAATREGELEN)						
Rekenpunt ID	Adres/omschrijving rekenpunt	Type bestemming	Rekenhoogte [m]	X	Y	Sanering [ja/nee]	-	L_{den} [dB]	110 lid g Wet geluidhinder ex 3.4 lid 1 Rmg2012 [dB]	L_{den} - 110 lid g ex 3.4 lid 1 Rmg2012 [dB]	L_{den} afgerond - 110 lid g Wgh [dB]	Eerder vastgestelde hogere waarde [dB]	Toegepaste aftrek conform hogere waardenbesluit [dB]	110 lid g Wet geluidhinder ex 3.4 lid 2 Rmg2012 [dB]	-	Aansturingsartikel ten hoogste toelaatbare geluidbelasting Wet geluidhinder/ Besluit geluidhinder	Ten hoogste toelaatbare geluidbelasting [dB]	Aansturingsartikel maximaal vast te stellen hogere waarde geluidsbelasting Wet geluidhinder/Besluit geluidhinder	Maximaal vast te stellen hogere waarde [dB]	-	L_{den} [dB]	110 lid g Wet geluidhinder ex 3.4 lid 2 Rmg2012 [dB]	L_{den} - 110 lid g t.b.v. verschil-berekening [dB]	ΔL zonder maatregelen t.b.v. verschil-berekening [dB]	ΔL zonder maatregelen t.b.v. verschilberekening afgerond [dB]	Reconstructie in de zin van de Wet geluidhinder? [ja/nee]	110 lid g Wet geluidhinder ex 3.4 lid 1 Rmg2012 [dB]	Vast te stellen hogere waarde zonder aanvullende maatregelen [dB]
b676_B	Zuiderweg 15	Woning	4,5	141043,60	471002,20	Nee		46,27	5	41,27	41	-	5	5		100 lid 1 Wgh	48,00	100a lid 1 sub a & 100a lid 1 sub b sub 2° Wgh	53		43,78	5	38,78	0,00	0	Nee	5	-
b675_A	Zuiderweg 61	Woning	1,5	141041,19	470986,70	Nee		45,46	5	40,46	40	-	5	5		100 lid 1 Wgh	48,00	100a lid 1 sub a & 100a lid 1 sub b sub 2° Wgh	53		42,72	5	37,72	0,00	0	Nee	5	-
b675_B	Zuiderweg 61	Woning	4,5	141041,19	470986,70	Nee		45,83	5	40,83	41	-	5	5		100 lid 1 Wgh	48,00	100a lid 1 sub a & 100a lid 1 sub b sub 2° Wgh	53		43,19	5	38,19	0,00	0	Nee	5	-
b675_C	Zuiderweg 61	Woning	7,5	141041,19	470986,70	Nee		46,63	5	41,63	42	-	5	5		100 lid 1 Wgh	48,00	100a lid 1 sub a & 100a lid 1 sub b sub 2° Wgh	53		44,06	5	39,06	0,00	0	Nee	5	-
b70_A	Zuiderweg 63	Woning	1,5	141038,95	470983,45	Nee		45,50	5	40,50	41	-	5	5		100 lid 1 Wgh	48,00	100a lid 1 sub a & 100a lid 1 sub b sub 2° Wgh	53		42,87	5	37,87	0,00	0	Nee	5	-
b70_B	Zuiderweg 63	Woning	4,5	141038,95	470983,45	Nee		45,87	5	40,87	41	-	5	5		100 lid 1 Wgh	48,00	100a lid 1 sub a & 100a lid 1 sub b sub 2° Wgh	53		43,36	5	38,36	0,00	0	Nee	5	-
b70_C	Zuiderweg 63	Woning	7,5	141038,95	470983,45	Nee		46,67	5	41,67	42	-	5	5		100 lid 1 Wgh	48,00	100a lid 1 sub a & 100a lid 1 sub b sub 2° Wgh	53		44,24	5	39,24	0,00	0	Nee	5	-
b90_A	Zuiderweg 65	Woning	1,5	141035,36	470978,37	Nee		45,49	5	40,49	40	-	5	5		100 lid 1 Wgh	48,00	100a lid 1 sub a & 100a lid 1 sub b sub 2° Wgh	53		42,97	5	37,97	0,00	0	Nee	5	-
b90_B	Zuiderweg 65	Woning	4,5	141035,36	470978,37	Nee		45,82	5	40,82	41	-	5	5		100 lid 1 Wgh	48,00	100a lid 1 sub a & 100a lid 1 sub b sub 2° Wgh	53		43,40	5	38,40	0,00	0	Nee	5	-
b90_C	Zuiderweg 65	Woning	7,5	141035,36	470978,37	Nee		46,58	5	41,58	42	-	5	5		100 lid 1 Wgh	48,00	100a lid 1 sub a & 100a lid 1 sub b sub 2° Wgh	53		44,24	5	39,24	0,00	0	Nee	5	-
b71_A	Zuiderweg 67	Woning	1,5	141033,48	470975,64	Nee		45,87	5	40,87	41	-	5	5		100 lid 1 Wgh	48,00	100a lid 1 sub a & 100a lid 1 sub b sub 2° Wgh	53		43,22	5	38,22	0,00	0	Nee	5	-
b71_B	Zuiderweg 67	Woning	4,5	141033,48	470975,64	Nee		46,10	5	41,10	41	-	5	5		100 lid 1 Wgh	48,00	100a lid 1 sub a & 100a lid 1 sub b sub 2° Wgh	53		43,55	5	38,55	0,00	0	Nee	5	-
b71_C	Zuiderweg 67	Woning	7,5	141033,48	470975,64	Nee		46,75	5	41,75	42	-	5	5		100 lid 1 Wgh	48,00	100a lid 1 sub a & 100a lid 1 sub b sub 2° Wgh	53		44,28	5	39,28	0,00	0	Nee	5	-
b72_A	Zuiderweg 69 en 69a (#2)	Woning	1,5	141029,99	470970,42	Nee		46,01	5	41,01	41	-	5	5		100 lid 1 Wgh	48,00	100a lid 1 sub a & 100a lid 1 sub b sub 2° Wgh	53		43,01	5	38,01	0,00	0	Nee	5	-
b72_B	Zuiderweg 69 en 69a (#2)	Woning	4,5	141029,99	470970,42	Nee		46,12	5	41,12	41	-	5	5		100 lid 1 Wgh	48,00	100a lid 1 sub a & 100a lid 1 sub b sub 2° Wgh	53		43,30	5	38,30	0,00	0	Nee	5	-
b72_C	Zuiderweg 69 en 69a (#2)	Woning	7,5	141029,99	470970,42	Nee		46,68	5	41,68	42	-	5	5		100 lid 1 Wgh	48,00	100a lid 1 sub a & 100a lid 1 sub b sub 2° Wgh	53		44,00	5	39,00	0,00	0	Nee	5	-
b91_A	Zuiderweg 71	Woning	1,5	141028,07	470967,64	Nee		45,98	5	40,98	41	-	5	5		100 lid 1 Wgh	48,00	100a lid 1 sub a & 100a lid 1 sub b sub 2° Wgh	53		42,93	5	37,93	0,00	0	Nee	5	-
b91_B	Zuiderweg 71	Woning	4,5	141028,07	470967,64	Nee		46,08	5	41,08	41	-	5	5		100 lid 1 Wgh	48,00	100a lid 1 sub a & 100a lid 1 sub b sub 2° Wgh	53		43,22	5	38,22	0,00	0	Nee	5	-
b91_C	Zuiderweg 71	Woning	7,5	141028,07	470967,64	Nee		46,64	5	41,64	42	-	5	5		100 lid 1 Wgh	48,00	100a lid 1 sub a & 100a lid 1 sub b sub 2° Wgh	53		43,92	5	38,92	0,00	0	Nee	5	-
b141_A	Zuiderweg 73	Woning	1,5	141024,48	470962,49	Nee		45,99	5	40,99	41	-	5	5		100 lid 1 Wgh	48,00	100a lid 1 sub a & 100a lid 1 sub b sub 2° Wgh	53		43,02	5	38,02	0,00	0	Nee	5	-
b141_B	Zuiderweg 73	Woning	4,5	141024,48	470962,49	Nee		46,11	5	41,11	41	-	5	5		100 lid 1 Wgh	48,00	100a lid 1 sub a & 100a lid 1 sub b sub 2° Wgh	53		43,31	5	38,31	0,00	0	Nee	5	-
b141_C	Zuiderweg 73	Woning	7,5	141024,48	470962,49	Nee		46,67	5	41,67	42	-	5	5		100 lid 1 Wgh	48,00	100a lid 1 sub a & 100a lid 1 sub b sub 2° Wgh	53		44,00	5	39,00	0,00	0	Nee	5	-
b142_A	Zuiderweg 75	Woning	1,5	141022,58	470959,73	Nee		45,96	5	40,96	41	-	5	5		100 lid 1 Wgh	48,00	100a lid 1 sub a & 100a lid 1 sub b sub 2° Wgh	53		43,29	5	38,29	0,00	0	Nee	5	-
b142_B	Zuiderweg 75	Woning	4,5	141022,58	470959,73	Nee		46,07	5	41,07	41	-	5	5		100 lid 1 Wgh	48,00	100a lid 1 sub a & 100a lid 1 sub b sub 2° Wgh	53		43,53	5	38,53	0,00	0	Nee	5	-
b142_C	Zuiderweg 75	Woning	7,5	141022,58	470959,73	Nee		46,61	5	41,61	42	-	5	5		100 lid 1 Wgh	48,00	100a lid 1 sub a & 100a lid 1 sub b sub 2° Wgh	53		44,14	5	39,14	0,00	0	Nee	5	-
b143_A	Zuiderweg 77	Woning	1,5	141017,63	470954,54	Nee		45,81	5	40,81	41	-	5	5		100 lid 1 Wgh	48,00	100a lid 1 sub a & 100a lid 1 sub b sub 2° Wgh	53		43,31	5	38,31	0,00	0	Nee	5	-
b143_B	Zuiderweg 77	Woning	4,5	141017,63	470954,54	Nee		46,03	5	41,03	41	-	5	5		100 lid 1 Wgh	48,00	100a lid 1 sub a & 100a lid 1 sub b sub 2° Wgh	53		43,45	5	38,45	0,00	0	Nee	5	-
b143_C	Zuiderweg 77	Woning	7,5	141017,63	470954,54	Nee		46,60	5	41,60	42	-	5	5		100 lid 1 Wgh	48,00	100a lid 1 sub a & 100a lid 1 sub b sub 2° Wgh	53		44,01	5	39,01	0,00	0	Nee	5	-
b172_A	Zuiderweg 79	Woning	1,5	141015,84	470951,97	Nee		45,82	5	40,82	41	-	5	5		100 lid 1 Wgh	48,00	100a lid 1 sub a & 100a lid 1 sub b sub 2° Wgh	53		43,27	5	38,27	0,00	0	Nee	5	-
b172_B	Zuiderweg 79	Woning	4,5	141015,84	470951,97	Nee		46,06	5	41,06	41	-	5	5		100 lid 1 Wgh	48,00	100a lid 1 sub a & 100a lid 1 sub b sub 2° Wgh	53		43,40	5	38,40	0,00	0	Nee	5	-
b172_C	Zuiderweg 79	Woning	7,5	141015,84	470951,97	Nee		46,61	5	41,61	42	-	5	5		100 lid 1 Wgh	48,00	100a lid 1 sub a & 100a lid 1 sub b sub 2° Wgh	53		43,91	5	38,91	0,00	0	Nee	5	-
b109_A	Zuiderweg 81	Woning	1,5	141012,49	470941,83	Nee		46,19	5	41,19	41	-	5	5		100 lid 1 Wgh	48,00	100a lid 1 sub a & 100a lid 1 sub b sub 2° Wgh	53		43,39	5	38,39	0,00	0	Nee	5	-
b109_B	Zuiderweg 81	Woning	4,5	141012,49	470941,83	Nee		45,92	5	40,92	41	-	5	5		100 lid 1 Wgh	48,00	100a lid 1 sub a & 100a lid 1 sub b sub 2° Wgh	53		42,80	5	37,80	0,00	0	Nee	5	-
b109_C	Zuiderweg 81	Woning	7,5	141012,49	470941,83	Nee		46,26	5	41,26	41	-	5	5		100 lid 1 Wgh	48,00	100a lid 1 sub a & 100a lid 1 sub b sub 2° Wgh	53		43,02	5	38,02	0,00	0	Nee	5	-
b137_A	Zuiderweg 83	Woning	1,5	141014,81	470937,35	Nee		28,32	5	23,32	23	-	5	5		100 lid 1 Wgh	48,00	100a lid 1 sub a & 100a lid 1 sub b sub 2° Wgh	53		26,72	5	21,72	0,00	0	Nee	5	-
b137_B	Zuiderweg 83	Woning	4,5	141014,81	470937,35	Nee		30,37	5	25,37	25	-	5	5		100 lid 1 Wgh	48,00	100a lid 1 sub a & 100a lid 1 sub b sub 2° Wgh	53		28,76	5	23,76	0,00	0	Nee	5	-
b137_C	Zuiderweg 83	Woning	7,5	141014,81	470937,35	Nee		33,78	5	28,78	29	-	5	5		100 lid 1 Wgh	48,00	100a lid 1 sub a & 100a lid 1 sub b sub 2° Wgh	53		31,11	5	26,11	0,00	0	Nee	5	-
b120_A	Zuiderweg 85	Woning	1,5	141018,47	470933,78	Nee		28,81	5	23,81	24	-	5	5		100 lid 1 Wgh	48,00	100a lid 1 sub a & 100a lid 1 sub b sub 2° Wgh	53		27,86	5	22,86	0,00	0	Nee	5	-
b120_B	Zuiderweg 85	Woning	4,5	141018,47	470933,78	Nee		30,64	5	25,64	26	-	5	5		100 lid 1 Wgh	48,00	100a lid 1 sub a & 100a lid 1 sub b sub 2° Wgh	53		29,80	5	24,80	0,00	0	Nee	5	-
b120_C	Zuiderweg 85	Woning	7,5	141018,47	470933,78	Nee		31,83	5	26,83	27	-	5	5		100 lid 1 Wgh	48,00	100a lid 1 sub a & 100a lid 1 sub b sub 2° Wgh	53		29,41	5	24,41	0,00	0	Nee	5	-
b121_A	Zuiderweg 87	Woning	1,5	141020,46	470928,64	Nee		34,57	5	29,57	30	-	5	5		100 lid 1 Wgh	48,00	100a lid 1 sub a & 100a lid 1 sub b sub 2° Wgh	53		33,43	5	28,43	0,00	0	Nee	5	-
b121_B	Zuiderweg 87	Woning	4,5	141020,46	470928,64	Nee		36,00	5	31,00	31	-	5	5		100 lid 1 Wgh	48,00	100a lid 1 sub a & 100a lid 1 sub b sub 2° Wgh	53		34,84	5	29,84	0,00	0	Nee	5	-
b121_C	Zuiderweg 87	Woning	7,5	141020,46	470928,64	Nee		37,19	5	32,19	32	-	5	5		100 lid 1 Wgh	48,00	100a lid 1 sub a & 100a lid 1 sub b sub 2° Wgh	53		35,28	5	30,28	0,00	0	Nee	5	-
b122_A	Zuiderweg 89	Woning	1,5	141021,93	470925,73	Nee		34,06	5	29,06	29	-	5	5		100 lid 1 Wgh	48,00	100a lid 1 sub a & 100a lid 1 sub b sub 2° Wgh	53		32,69	5	27,69	0,00	0	Nee	5	-
b122_B	Zuiderweg 89	Woning	4,5	141021,93	470925,73	Nee		35,61	5	30,61	31	-	5	5		100 lid 1 Wgh	48,00	100a lid 1 sub a & 100a lid 1 sub b sub 2° Wgh	53		34,14	5	29,14	0,00	0	Nee	5	-
b122_C	Zuiderweg 89	Woning	7,5	141021,93	470925,73	Nee		37,56	5	32,56	33	-	5	5		100 lid 1 Wgh	48,00	100a lid 1 sub a & 100a lid 1 sub b sub 2° Wgh	53		35,22	5	30,22	0,00	0	Nee	5	-
b193_A	Zuiderweg 91	Woning	1,5	141024,85	470920,11	Nee		33,22	5	28,22	28	-	5	5		100 lid 1 Wgh	48,00	100a lid 1 sub a & 100a lid 1 sub b sub 2° Wgh	53		31,95	5	26,95	0,00	0	Nee	5	-
b193_B	Zuiderweg 91	Woning	4,5	141024,85	470920,11	Nee		34,77	5	29,77	30	-	5	5		100 lid 1 Wgh	48,00	100a lid 1 sub a & 100a lid 1 sub b sub 2° Wgh	53		33,23	5	28,23	0,00	0	Nee	5	-
b193_C	Zuiderweg 91	Woning	7,5	141024,85	470920,11	Nee		36,87	5	31,87	32	-	5	5		100 lid 1 Wgh	48,00	100a lid 1 sub a & 100a lid 1 sub b sub 2° Wgh	53		34,50	5	29,50	0,00	0	Nee	5	-
b64_A	Zuiderweg 93	Woning	1,5	141035,95	470896,86	Nee		41,61	5	36,61	37	-	5	5		100 lid 1 Wgh	48,00	100a lid 1 sub a & 100a lid 1 sub b sub 2° Wgh	53		38,62	5	33,62	0,00	0	Nee	5	-
b64_B	Zuiderweg 93	Woning	4,5	141035,95	470896,86	Nee		41,31	5	36,31	36	-	5	5		100 lid 1 Wgh	48,00	100a lid 1 sub a & 100a lid 1 sub b sub 2° Wgh	53		38,47	5	33,47	0,00	0	Nee	5	-
b64_C	Zuiderweg 93	Woning	7,5	141035,95	470896,86	Nee		41,38	5	36,38	36	-	5	5		100 lid 1 Wgh	48,00	100a lid 1 sub a & 100a lid 1 sub b sub 2° Wgh	53		38,50	5	33,50	0,00	0	Nee	5	-
b88_A	Zuiderweg 95	Woning	1,5	141039,26	470890,75	Nee		41,40	5	36,40	36	-	5	5		100 lid 1 Wgh	48,00	100a lid 1 sub a & 100a lid 1 sub b sub 2° Wgh	53		38,30	5	33,30	0,00	0	Nee	5	-
b88_B	Zuiderweg 95	Woning	4,5	141039,26	470890,75	Nee		41,08	5	36,08	36	-	5	5		100 lid 1 Wgh	48,00	100a lid 1 sub a & 100a lid 1 sub b sub 2° Wgh	53		38,14	5	33,14	0,00	0	Nee	5	-
b194_A	Zuiderweg 97	Woning	1,5	141041,56	470885,99	Nee		41,36	5	36,36	36	-	5	5		100 lid 1 Wgh	48,00	100a lid 1 sub a & 100a lid 1 sub b sub 2° Wgh	53		38,29	5	33,29	0,00	0	Nee	5	-
b194_B	Zuiderweg 97	Woning	4,5	141041,56	470885,99	Nee		41,11	5	36,11	36	-	5	5		100 lid 1 Wgh	48,00	100a lid 1 sub a & 100a lid 1 sub b sub 2° Wgh	53		38,12	5	33,12	0,00	0	Nee	5	-
b97_A	Zuiderweg 99	Woning	1,5	141054,50	470860,81	Nee		40,29	5	35,29	35	-	5	5		100 lid 1 Wgh	48,00	100a lid 1 sub a & 100a lid 1 sub b sub 2° Wgh	53		37,30	5	32,30	0,00	0	Nee	5	-
b97_B	Zuiderweg 99	Woning	4,5	141054,50	470860,81	Nee		40,01	5	35,01	35	-	5	5		100 lid 1 Wgh	48,00	100a lid 1 sub a & 100a lid 1 sub b sub 2° Wgh	53		37,03	5	32,03	0,00	0	Nee	5	-

Bijlage 6

Analyse en geluidtoets Stationsstraat

Geluidtoets ex artikelen 98 tot en met 100b Wet geluidhinder en artikelen 3.3 en 3.4 Besluit geluidhinder voor veroorzakende weg Stationsstraat.

								HEERSENDE SITUATIE								Normstelling krachtens Wet geluidhinder en/of Besluit geluidhinder					TOEKOMSTIGE SITUATIE (ZONDER MAATREGELEN)							
Rekenpunt ID	Adres/omschrijving rekenpunt	Type bestemming	Rekenhoogte [m]	X	Y	Sanering [ja/nee]	-	L_{den} [dB]	110 lid g Wet geluidhinder ex 3.4 lid 1 Rmg2012 [dB]	L_{den} - 110 lid g ex 3.4 lid 1 Rmg2012 [dB]	L_{den} afgerond - 110 lid g Wgh [dB]	Eerder vastgestelde hogere waarde [dB]	Toegepaste aftrek conform hogere waardenbesluit [dB]	110 lid g Wet geluidhinder ex 3.4 lid 2 Rmg2012 [dB]	-	Aansturingsartikel ten hoogste toelaatbare geluidbelasting Wet geluidhinder/ Besluit geluidhinder	Ten hoogste toelaatbare geluidbelasting [dB]	Aansturingsartikel maximaal vast te stellen hogere waarde geluidsbelasting Wet geluidhinder/Besluit geluidhinder	Maximaal vast te stellen hogere waarde [dB]	-	L_{den} [dB]	110 lid g Wet geluidhinder ex 3.4 lid 2 Rmg2012 [dB]	L_{den} - 110 lid g t.b.v. verschil-berekening [dB]	ΔL zonder maatregelen t.b.v. verschil-berekening [dB]	ΔL zonder maatregelen t.b.v. verschilberekening afgerond [dB]	Reconstructie in de zin van de Wet geluidhinder? [ja/nee]	110 lid g Wet geluidhinder ex 3.4 lid 1 Rmg2012 [dB]	Vast te stellen hogere waarde zonder aanvullende maatregelen [dB]
T43-4_D	Appartementencomplex Schapenkamp 1	Woning	24,2	140745,04	470976,92	Nee		61,31	5	56,31	56	-	5	5		100 lid 3 Wgh	56,31	100a lid 1 sub a & 100a lid 2 Wgh	61		34,63	5	29,63	-8,31	-8	Nee	5	-
T24-2_B	Appartementencomplex Schapenkamp 10	Woning	9,2	140805,14	470936,58	Nee		49,46	5	44,46	44	-	5	5		100 lid 1 Wgh	48,00	100a lid 1 sub a & 100a lid 1 sub b sub 2° Wgh	53		36,92	5	31,92	0,00	0	Nee	5	-
T03-3_C	Appartementencomplex Schapenkamp 100	Woning	12,2	140759,27	470982,37	Nee		66,74	5	61,74	62	-	5	5		100 lid 3 Wgh	61,74	100a lid 1 sub a & 100a lid 2 Wgh	67		45,26	5	40,26	-13,74	-14	Nee	5	-
T03-2_B	Appartementencomplex Schapenkamp 101	Woning	9,2	140759,27	470982,37	Nee		67,27	5	62,27	62	-	5	5		100 lid 3 Wgh	62,27	100a lid 1 sub a & 100a lid 2 Wgh	67		45,78	5	40,78	-14,27	-14	Nee	5	-
T03-1_A	Appartementencomplex Schapenkamp 102	Woning	6,2	140759,27	470982,37	Nee		67,79	5	62,79	63	-	5	5		100 lid 3 Wgh	62,79	100a lid 1 sub a & 100a lid 2 Wgh	68		46,29	5	41,29	-14,79	-15	Nee	5	-
T02-7_C	Appartementencomplex Schapenkamp 103	Woning	24,2	140754,13	470982,05	Nee		64,91	5	59,91	60	-	5	5		100 lid 3 Wgh	59,91	100a lid 1 sub a & 100a lid 2 Wgh	65		42,98	5	37,98	-11,91	-12	Nee	5	-
T02-6_B	Appartementencomplex Schapenkamp 104	Woning	21,2	140754,13	470982,05	Nee		65,40	5	60,40	60	-	5	5		100 lid 3 Wgh	60,40	100a lid 1 sub a & 100a lid 2 Wgh	65		43,43	5	38,43	-12,40	-12	Nee	5	-
T02-5_A	Appartementencomplex Schapenkamp 105	Woning	18,2	140754,13	470982,05	Nee		65,85	5	60,85	61	-	5	5		100 lid 3 Wgh	60,85	100a lid 1 sub a & 100a lid 2 Wgh	66		43,93	5	38,93	-12,85	-13	Nee	5	-
T02-4_D	Appartementencomplex Schapenkamp 106	Woning	15,2	140754,13	470982,05	Nee		66,30	5	61,30	61	-	5	5		100 lid 3 Wgh	61,30	100a lid 1 sub a & 100a lid 2 Wgh	66		44,33	5	39,33	-13,30	-13	Nee	5	-
T02-3_C	Appartementencomplex Schapenkamp 107	Woning	12,2	140754,13	470982,05	Nee		66,78	5	61,78	62	-	5	5		100 lid 3 Wgh	61,78	100a lid 1 sub a & 100a lid 2 Wgh	67		44,77	5	39,77	-13,78	-14	Nee	5	-
T02-2_B	Appartementencomplex Schapenkamp 108	Woning	9,2	140754,13	470982,05	Nee		67,29	5	62,29	62	-	5	5		100 lid 3 Wgh	62,29	100a lid 1 sub a & 100a lid 2 Wgh	67		45,22	5	40,22	-14,29	-14	Nee	5	-
T02-1_A	Appartementencomplex Schapenkamp 109	Woning	6,2	140754,13	470982,05	Nee		67,80	5	62,80	63	-	5	5		100 lid 3 Wgh	62,80	100a lid 1 sub a & 100a lid 2 Wgh	68		45,59	5	40,59	-14,80	-15	Nee	5	-
T24-1_A	Appartementencomplex Schapenkamp 11	Woning	6,2	140805,14	470936,58	Nee		49,26	5	44,26	44	-	5	5		100 lid 1 Wgh	48,00	100a lid 1 sub a & 100a lid 1 sub b sub 2° Wgh	53		36,95	5	31,95	0,00	0	Nee	5	-
T01-7_C	Appartementencomplex Schapenkamp 110	Woning	24,2	140747,92	470981,66	Nee		64,94	5	59,94	60	-	5	5		100 lid 3 Wgh	59,94	100a lid 1 sub a & 100a lid 2 Wgh	65		42,66	5	37,66	-11,94	-12	Nee	5	-
T01-6_B	Appartementencomplex Schapenkamp 111	Woning	21,2	140747,92	470981,66	Nee		65,42	5	60,42	60	-	5	5		100 lid 3 Wgh	60,42	100a lid 1 sub a & 100a lid 2 Wgh	65		43,11	5	38,11	-12,42	-12	Nee	5	-
T01-5_A	Appartementencomplex Schapenkamp 112	Woning	18,2	140747,92	470981,66	Nee		65,88	5	60,88	61	-	5	5		100 lid 3 Wgh	60,88	100a lid 1 sub a & 100a lid 2 Wgh	66		43,62	5	38,62	-12,88	-13	Nee	5	-
T01-4_D	Appartementencomplex Schapenkamp 113	Woning	15,2	140747,92	470981,66	Nee		66,32	5	61,32	61	-	5	5		100 lid 3 Wgh	61,32	100a lid 1 sub a & 100a lid 2 Wgh	66		44,00	5	39,00	-13,32	-13	Nee	5	-
T01-3_C	Appartementencomplex Schapenkamp 114	Woning	12,2	140747,92	470981,66	Nee		66,81	5	61,81	62	-	5	5		100 lid 3 Wgh	61,81	100a lid 1 sub a & 100a lid 2 Wgh	67		44,41	5	39,41	-13,81	-14	Nee	5	-
T01-2_B	Appartementencomplex Schapenkamp 115	Woning	9,2	140747,92	470981,66	Nee		67,31	5	62,31	62	-	5	5		100 lid 3 Wgh	62,31	100a lid 1 sub a & 100a lid 2 Wgh	67		44,83	5	39,83	-14,31	-14	Nee	5	-
T01-1_A	Appartementencomplex Schapenkamp 116	Woning	6,2	140747,92	470981,66	Nee		67,81	5	62,81	63	-	5	5		100 lid 3 Wgh	62,81	100a lid 1 sub a & 100a lid 2 Wgh	68		45,16	5	40,16	-14,81	-15	Nee	5	-
T22-7_C	Appartementencomplex Schapenkamp 12	Woning	24,2	140802,28	470940,89	Nee		50,13	5	45,13	45	-	5	5		100 lid 1 Wgh	48,00	100a lid 1 sub a & 100a lid 1 sub b sub 2° Wgh	53		36,89	5	31,89	0,00	0	Nee	5	-
T22-6_B	Appartementencomplex Schapenkamp 13	Woning	21,2	140802,28	470940,89	Nee		50,21	5	45,21	45	-	5	5		100 lid 1 Wgh	48,00	100a lid 1 sub a & 100a lid 1 sub b sub 2° Wgh	53		37,04	5	32,04	0,00	0	Nee	5	-
T22-5_A	Appartementencomplex Schapenkamp 14	Woning	18,2	140802,28	470940,89	Nee		50,28	5	45,28	45	-	5	5		100 lid 1 Wgh	48,00	100a lid 1 sub a & 100a lid 1 sub b sub 2° Wgh	53		37,15	5	32,15	0,00	0	Nee	5	-
T22-4_D	Appartementencomplex Schapenkamp 15	Woning	15,2	140802,28	470940,89	Nee		50,34	5	45,34	45	-	5	5		100 lid 1 Wgh	48,00	100a lid 1 sub a & 100a lid 1 sub b sub 2° Wgh	53		37,26	5	32,26	0,00	0	Nee	5	-
T22-3_C	Appartementencomplex Schapenkamp 16	Woning	12,2	140802,28	470940,89	Nee		50,39	5	45,39	45	-	5	5		100 lid 1 Wgh	48,00	100a lid 1 sub a & 100a lid 1 sub b sub 2° Wgh	53		37,30	5	32,30	0,00	0	Nee	5	-
T22-2_B	Appartementencomplex Schapenkamp 17	Woning	9,2	140802,28	470940,89	Nee		50,43	5	45,43	45	-	5	5		100 lid 1 Wgh	48,00	100a lid 1 sub a & 100a lid 1 sub b sub 2° Wgh	53		37,20	5	32,20	0,00	0	Nee	5	-
T22-1_A	Appartementencomplex Schapenkamp 18	Woning	6,2	140802,28	470940,89	Nee		50,25	5	45,25	45	-	5	5		100 lid 1 Wgh	48,00	100a lid 1 sub a & 100a lid 1 sub b sub 2° Wgh	53		37,26	5	32,26	0,00	0	Nee	5	-
T20-7_C	Appartementencomplex Schapenkamp 19	Woning	24,2	140799,63	470944,91	Nee		51,01	5	46,01	46	-	5	5		100 lid 1 Wgh	48,00	100a lid 1 sub a & 100a lid 1 sub b sub 2° Wgh	53		38,22	5	33,22	0,00	0	Nee	5	-
T43-3_C	Appartementencomplex Schapenkamp 2	Woning	21,2	140745,04	470976,92	Nee		60,07	5	55,07	55	-	5	5		100 lid 3 Wgh	55,07	100a lid 1 sub a & 100a lid 2 Wgh	60		33,11	5	28,11	-7,07	-7	Nee	5	-
T20-6_B	Appartementencomplex Schapenkamp 20	Woning	21,2	140799,63	470944,91	Nee		51,10	5	46,10	46	-	5	5		100 lid 1 Wgh	48,00	100a lid 1 sub a & 100a lid 1 sub b sub 2° Wgh	53		38,41	5	33,41	0,00	0	Nee	5	-
T20-5_A	Appartementencomplex Schapenkamp 21	Woning	18,2	140799,63	470944,91	Nee		51,18	5	46,18	46	-	5	5		100 lid 1 Wgh	48,00	100a lid 1 sub a & 100a lid 1 sub b sub 2° Wgh	53		38,57	5	33,57	0,00	0	Nee	5	-
T20-4_D	Appartementencomplex Schapenkamp 22	Woning	15,2	140799,63	470944,91	Nee		51,25	5	46,25	46	-	5	5		100 lid 1 Wgh	48,00	100a lid 1 sub a & 100a lid 1 sub b sub 2° Wgh	53		38,68	5	33,68	0,00	0	Nee	5	-
T20-3_C	Appartementencomplex Schapenkamp 23	Woning	12,2	140799,63	470944,91	Nee		51,31	5	46,31	46	-	5	5		100 lid 1 Wgh	48,00	100a lid 1 sub a & 100a lid 1 sub b sub 2° Wgh	53		38,75	5	33,75	0,00	0	Nee	5	-
T20-2_B	Appartementencomplex Schapenkamp 24	Woning	9,2	140799,63	470944,91	Nee		51,36	5	46,36	46	-	5	5		100 lid 1 Wgh	48,00	100a lid 1 sub a & 100a lid 1 sub b sub 2° Wgh	53		38,82	5	33,82	0,00	0	Nee	5	-
T20-1_A	Appartementencomplex Schapenkamp 25	Woning	6,2	140799,63	470944,91	Nee		51,22	5	46,22	46	-	5	5		100 lid 1 Wgh	48,00	100a lid 1 sub a & 100a lid 1 sub b sub 2° Wgh	53		38,87	5	33,87	0,00	0	Nee	5	-
T18-7_C	Appartementencomplex Schapenkamp 26	Woning	24,2	140797,11	470948,73	Nee		51,74	5	46,74	47	-	5	5		100 lid 1 Wgh	48,00	100a lid 1 sub a & 100a lid 1 sub b sub 2° Wgh	53		38,51	5	33,51	0,00	0	Nee	5	-
T18-6_B	Appartementencomplex Schapenkamp 27	Woning	21,2	140797,11	470948,73	Nee		51,85	5	46,85	47	-	5	5		100 lid 1 Wgh	48,00	100a lid 1 sub a & 100a lid 1 sub b sub 2° Wgh	53		38,74	5	33,74	0,00	0	Nee	5	-
T18-5_A	Appartementencomplex Schapenkamp 28	Woning	18,2	140797,11	470948,73	Nee		51,95	5	46,95	47	-	5	5		100 lid 1 Wgh	48,00	100a lid 1 sub a & 100a lid 1 sub b sub 2° Wgh	53		38,95	5	33,95	0,00	0	Nee	5	-
T18-4_D	Appartementencomplex Schapenkamp 29	Woning	15,2	140797,11	470948,73	Nee		52,03	5	47,03	47	-	5	5		100 lid 1 Wgh	48,00	100a lid 1 sub a & 100a lid 1 sub b sub 2° Wgh	53		39,09	5	34,09	0,00	0	Nee	5	-
T43-2_B	Appartementencomplex Schapenkamp 3	Woning	18,2	140745,04	470976,92	Nee		56,59	5	51,59	52	-	5	5		100 lid 3 Wgh	51,59	100a lid 1 sub a & 100a lid 1 sub b sub 2° Wgh	57		32,10	5	27,10	-3,59	-4	Nee	5	-
T18-3_C	Appartementencomplex Schapenkamp 30	Woning	12,2	140797,11	470948,73	Nee		52,11	5	47,11	47	-	5	5		100 lid 1 Wgh	48,00	100a lid 1 sub a & 100a lid 1 sub b sub 2° Wgh	53		39,21	5	34,21	0,00	0	Nee	5	-
T18-2_B	Appartementencomplex Schapenkamp 31	Woning	9,2	140797,11	470948,73	Nee		52,16	5	47,16	47	-	5	5		100 lid 1 Wgh	48,00	100a lid 1 sub a & 100a lid 1 sub b sub 2° Wgh	53		39,25	5	34,25	0,00	0	Nee	5	-
T18-1_A	Appartementencomplex Schapenkamp 32	Woning	6,2	140797,11	470948,73	Nee		52,09	5	47,09	47	-	5	5		100 lid 1 Wgh	48,00	100a lid 1 sub a & 100a lid 1 sub b sub 2° Wgh	53		39,34	5	34,34	0,00	0	Nee	5	-
T16-7_C	Appartementencomplex Schapenkamp 33	Woning	24,2	140794,50	470952,68	Nee		52,43	5	47,43	47	-	5	5		100 lid 1 Wgh	48,00	100a lid 1 sub a & 100a lid 1 sub b sub 2° Wgh	53		39,62	5	34,62	0,00	0	Nee	5	-
T16-6_B	Appartementencomplex Schapenkamp 34	Woning	21,2	140794,50	470952,68	Nee		52,56	5	47,56	48	-	5	5		100 lid 1 Wgh	48,00	100a lid 1 sub a & 100a lid 1 sub b sub 2° Wgh	53		39,87	5	34,87	0,00	0	Nee	5	-
T16-5_A	Appartementencomplex Schapenkamp 35	Woning	18,2	140794,50	470952,68	Nee		52,68	5	47,68	48	-	5	5		100 lid 1 Wgh	48,00	100a lid 1 sub a & 100a lid 1 sub b sub 2° Wgh	53		40,11	5	35,11	0,00	0	Nee	5	-
T16-4_D	Appartementencomplex Schapenkamp 36	Woning	15,2	140794,50	470952,68	Nee		52,79	5	47,79	48	-	5	5		100 lid 1 Wgh	48,00	100a lid 1 sub a & 100a lid 1 sub b sub 2° Wgh	53		40,30	5	35,30	0,00	0	Nee	5	-
T16-3_C	Appartementencomplex Schapenkamp 37	Woning	12,2	140794,50	470952,68	Nee		52,88	5	47,88	48	-	5	5		100 lid 1 Wgh	48,00	100a lid 1 sub a & 100a lid 1 sub b sub 2° Wgh	53		40,50	5	35,50	0,00	0	Nee	5	-
T16-2_B	Appartementencomplex Schapenkamp 38	Woning	9,2	140794,50	470952,68	Nee		52,95	5	47,95	48	-	5	5		100 lid 1 Wgh	48,00	100a lid 1 sub a & 100a lid 1 sub b sub 2° Wgh	53		40,59	5	35,59	0,00	0	Nee	5	-
T16-1_A	Appartementencomplex Schapenkamp 39	Woning	6,2	140794,50	470952,68	Nee		52,95	5	47,95	48	-	5	5		100 lid 1 Wgh	48,00	100a lid 1 sub a & 100a lid 1 sub b sub 2° Wgh	53		40,72	5	35,72	0,00	0	Nee	5	-
T43-1_A	Appartementencomplex Schapenkamp 4	Woning	15,2	140745,04	470976,92	Nee		53,71	5	48,71	49	-	5	5		100 lid 3 Wgh	48,71	100a lid 1 sub a & 100a lid 1 sub b sub 2° Wgh	54		27,63	5	22,63	-0,71	-1	Nee	5	-
T14-7_C	Appartementencomplex Schapenkamp 40	Woning	24,2	140789,95	470957,26	Nee		55,69	5	50,69	51	-	5	5		100 lid 3 Wgh	50,69	100a lid 1 sub a & 100a lid 1 sub b sub 2° Wgh	56		40,92	5	35,92	-2,69	-3	Nee	5	-
T14-6_B	Appartementencomplex Schapenkamp 41	Woning	21,2	140789,95	470957,26	Nee		55,85	5	50,85	51	-	5	5		100 lid 3 Wgh	50,85	100a lid 1 sub a & 100a lid 1 sub b sub 2° Wgh	56		41,18	5	36,18	-2,85	-3	Nee	5	-
T14-5_A	Appartementencomplex Schapenkamp 42	Woning	18,2	140789,95	470957,26	Nee		56,00	5	51,00	51	-	5	5		100 lid 3 Wgh	51,00	100a lid 1 sub a & 100a lid 1 sub b sub 2° Wgh	56		41,46	5	36,46	-3,00	-3	Nee	5	-
T14-4_D	Appartementencomplex Schapenkamp 43	Woning	15,2	140789,95	470957,26	Nee		56,14	5	51,14	51	-	5	5		100 lid 3 Wgh	51,14	100a lid 1 sub a & 100a lid 1 sub b sub 2° Wgh	56		41,72	5	36,72	-3,14	-3	Nee	5	-
T14-3_C	Appartementencomplex Schapenkamp 44	Woning	12,2	140789,95	470957,26	Nee		56,25	5	51,25	51	-	5	5		100 lid 3 Wgh	51,25	100a lid 1 sub a & 100a lid 1 sub b sub 2° Wgh	56		41,93	5	36,93	-3,25	-3	Nee	5	-
T14-2_B	Appartementencomplex Schapenkamp 45	Woning	9,2	140789,95	470957,26	Nee		56,35	5	51,35	51	-	5	5		100 lid 3 Wgh	51,35	100a lid 1 sub a & 100a lid 1 sub b sub 2° Wgh	56		42,08	5	37,08	-3,35	-3	Nee	5	-
T14-1_A	Appartementencomplex Schapenkamp 46	Woning	6,2	140789,95	470957,26	Nee		56,42	5	51,42	51	-	5	5		100 lid 3 Wgh	51,42	100a lid 1 sub a & 100a lid 1 sub b sub 2° Wgh	56		42,26	5	37,26	-3,42	-3	Nee	5	-
T12-7_C	Appartementencomplex Schapenkamp 47	Woning	24,2	140786,58	470962,31	Nee		55,82	5	50,82	51	-	5	5		100 lid 3 Wgh	50,82	100a lid 1 sub a & 100a lid 1 sub b sub 2° Wgh	56		41,14	5	36,14	-2,82	-3	Nee	5	-
T12-6_B	Appartementencomplex Schapenkamp 48	Woning	21,2	140786,58	470962,31	Nee		56,03	5	51,03	51	-	5	5		100 lid 3 Wgh	51,03	100a lid 1 sub a & 100a lid 1 sub b sub 2° Wgh	56		41,45	5	36,45	-3,03	-3	Nee	5	-
T12-5_A	Appartementencomplex Schapenkamp 49	Woning	18,2	140786,58	470962,31	Nee		56,23	5	51,23	51	-	5	5		100 lid 3 Wgh	51,23	100a lid 1 sub a & 100a lid 1 sub b sub 2° Wgh	56		41,77	5	36,77	-3,23	-3	Nee	5	-
T24-7_C	Appartementencomplex Schapenkamp 5	Woning	24,2	140805,14	470936,58	Nee		49,19	5	44,19	44	-	5	5		100 lid 1 Wgh	48,00	100a lid 1 sub a & 100a lid 1 sub b sub 2° Wgh	53		36,70	5	31,70	0,00	0	Nee	5	-
T12-4_D	Appartementencomplex Schapenkamp 50	Woning	15,2	140786,58	470962,31	Nee		56,41	5	51,41	51	-	5	5		100 lid 3 Wgh	51,41	100a lid 1 sub a & 100a lid 1 sub b sub 2° Wgh	56		42,10	5	37,10	-3,41	-3	Nee	5	-
T12-3_C	Appartementencomplex Schapenkamp 51	Woning	12,2	140786,58	470962,31	Nee		56,58	5	51,58	52	-	5	5		100 lid 3 Wgh	51,58	100a lid 1 sub a & 100a lid 1 sub b sub 2° Wgh	57		42,41	5	37,41	-3,58	-4	Nee	5	-
T12-2_B	Appartementencomplex Schapenkamp 52	Woning	9,2	140786,58	470962,31	Nee		56,72	5	51,72	52	-	5	5		100 lid 3 Wgh	51,72	100a lid 1 sub a & 100a lid 1 sub b sub 2° Wgh	57		42,63	5	37,63	-3,72	-4	Nee	5	-
T12-1_A	Appartementencomplex Schapenkamp 53	Woning	6,2	140786,58	470962,31	Nee		56,82	5	51,82	52	-	5	5		100 lid 3 Wgh	51,82	100a lid 1 sub a & 100a lid 1 sub b sub 2° Wgh	57		42,82	5	37,82	-3,82	-4	Nee	5	-
T10-7_C	Appartementencomplex Schapenkamp 54	Woning	24,2	140782,25	470966,84	Nee		58,09	5	53,09	53	-	5	5		100 lid 3 Wgh	53,09	100a lid 1 sub a & 100a lid 1 sub b sub 2° Wgh	58		43,09	5	38,09	-5,09	-5	Nee	5	-
T10-6_B	Appartementencomplex Schapenkamp 55	Woning	21,2	140782,25	470966,84	Nee		58,36	5	53,36	53	-	5	5		100 lid 3 Wgh	53,36	100a lid 1 sub a & 100a lid 1 sub b sub 2° Wgh	58		43,41	5	38,41	-5,36	-5	Nee	5	-
T10-5_A	Appartementencomplex Schapenkamp 56	Woning	18,2	140782,25	470966,84	Nee		58,62	5	53,62	54	-	5	5		100 lid 3 Wgh	53,62	100a lid 1 sub a & 100a lid 2 Wgh	59		43,74	5	38,74	-5,62	-6	Nee	5	-
T10-4_D	Appartementencomplex Schapenkamp 57	Woning	15,2	140782,25	470966,84	Nee		58,87	5	53,87	54	-	5	5		100 lid 3 Wgh	53,87	100a lid 1 sub a & 100a lid 2 Wgh	59		44,09	5	39,09	-5,87	-6	Nee	5	-
T10-3_C	Appartementencomplex Schapenkamp 58	Woning	12,2	140782,25	470966,84	Nee		59,11	5	54,11	54	-	5	5		100 lid 3 Wgh	54,11	100a lid 1 sub a & 100a lid 2 Wgh	59		44,43	5	39,43	-6,11	-6	Nee	5	-
T10-2_B	Appartementencomplex Schapenkamp 59	Woning	9,2	140782,25	470966,84	Nee		59,31	5	54,31	54	-	5	5		100 lid 3 Wgh	54,31	100a lid 1 sub a & 100a lid 2 Wgh	59		44,74	5	39,74	-6,31	-6	Nee	5	-
T24-6_B	Appartementencomplex Schapenkamp 6	Woning	21,2	140805,14	470936,58	Nee		49,26	5	44,26	44	-	5	5		100 lid 1 Wgh	48,00	100a lid 1 sub a & 100a lid 1 sub b sub 2° Wgh	53		36,82	5	31,82	0,00	0	Nee	5	-
T10-1_A	Appartementencomplex Schapenkamp 60	Woning	6,2	140782,25	470966,84	Nee		59,46	5	54,46	54	-	5	5		100 lid 3 Wgh	54,46	100a lid 1 sub a & 100a lid 2 Wgh	59		44,90	5	39,90	-6,46	-6	Nee	5	-
T08-7_C	Appartementencomplex Schapenkamp 61	Woning	24,2	140778,27	470972,89	Nee		59,11	5	54,11	54	-	5	5		100 lid 3 Wgh	54,11	100a lid 1 sub a & 100a lid 2 Wgh	59		43,79	5	38,79	-6,11	-6	Nee	5	-
T08-6_B	Appartementencomplex Schapenkamp 62	Woning	21,2	140778,27	470972,89	Nee		59,47	5	54,47	54	-	5	5		100 lid 3 Wgh	54,47	100a lid 1 sub a & 100a lid 2 Wgh	59		44,16	5	39,16	-6,47	-6	Nee	5	-
T08-5_A	Appartementencomplex Schapenkamp 63	Woning	18,2	140778,27	470972,89	Nee		59,85	5	54,85	55	-	5	5		100 lid 3 Wgh	54,85	100a lid 1 sub a & 100a lid 2 Wgh	60		44,58	5	39,58	-6,85	-7	Nee	5	-
T08-4_D	Appartementencomplex Schapenkamp 64	Woning	15,2	140778,27	470972,89	Nee		60,24	5	55,24	55	-	5	5		100 lid 3 Wgh	55,24	100a lid 1 sub a & 100a lid 2 Wgh	60		45,01	5	40,01	-7,24	-7	Nee	5	-
T08-3_C	Appartementencomplex Schapenkamp 65	Woning	12,2	140778,27	470972,89	Nee		60,63	5	55,63	56	-	5	5		100 lid 3 Wgh	55,63	100a lid 1 sub a & 100a lid 2 Wgh	61		45,50	5	40,50	-7,63	-8	Nee	5	-
T08-2_B	Appartementencomplex Schapenkamp 66	Woning	9,2	140778,27	470972,89	Nee		61,00	5	56,00	56	-	5	5		100 lid 3 Wgh	56,00	100a lid 1 sub a & 100a lid 2 Wgh	61		46,00	5	41,00	-8,00	-8	Nee	5	-
T08-1_A	Appartementencomplex Schapenkamp 67	Woning	6,2	140778,27	470972,89	Nee		61,30	5	56,30	56	-	5	5		100 lid 3 Wgh	56,30	100a lid 1 sub a & 100a lid 2 Wgh	61		46,47	5	41,47	-8,30	-8	Nee	5	-
T07-7_C	Appartementencomplex Schapenkamp 68	Woning	24,2	140774,46	470977,11	Nee		61,77	5	56,77	57	-	5	5		100 lid 3 Wgh	56,77	100a lid 1 sub a & 100a lid 2 Wgh	62		45,44	5	40,44	-8,77	-9	Nee	5	-
T07-6_B	Appartementencomplex Schapenkamp 69	Woning	21,2	140774,46	470977,11	Nee		62,18	5	57,18	57	-	5	5		100 lid 3 Wgh	57,18	100a lid 1 sub a & 100a lid 2 Wgh	62		45,83	5	40,83	-9,18	-9	Nee	5	-
T24-5_A	Appartementencomplex Schapenkamp 7	Woning	18,2	140805,14	470936,58	Nee		49,33	5	44,33	44	-	5	5		100 lid 1 Wgh	48,00	100a lid 1 sub a & 100a lid 1 sub b sub 2° Wgh	53		36,89	5	31,89	0,00	0	Nee	5	-
T07-5_A	Appartementencomplex Schapenkamp 70	Woning	18,2	140774,46	470977,11	Nee		62,61	5	57,61	58	-	5	5		100 lid 3 Wgh	57,61	100a lid 1 sub a & 100a lid 2 Wgh	63		46,26	5	41,26	-9,61	-10	Nee	5	-
T07-4_D	Appartementencomplex Schapenkamp 71	Woning	15,2	140774,46	470977,11	Nee		63,07	5	58,07	58	-	5	5		100 lid 3 Wgh	58,07	100a lid 1 sub a & 100a lid 2 Wgh	63		46,74	5	41,74	-10,07	-10	Nee	5	-
T07-3_C	Appartementencomplex Schapenkamp 72	Woning	12,2	140774,46	470977,11	Nee		63,54	5	58,54	59	-	5	5		100 lid 3 Wgh	58,54	100a lid 1 sub a & 100a lid 2 Wgh	64		47,26	5	42,26	-10,54	-11	Nee	5	-
T07-2_B	Appartementencomplex Schapenkamp 73	Woning	9,2	140774,46	470977,11	Nee		64,02	5	59,02	59	-	5	5		100 lid 3 Wgh	59,02	100a lid 1 sub a & 100a lid 2 Wgh	64		47,82	5	42,82	-11,02	-11	Nee	5	-
T07-1_A	Appartementencomplex Schapenkamp 74	Woning	6,2	140774,46	470977,11	Nee		64,44	5	59,44	59	-	5	5		100 lid 3 Wgh	59,44	100a lid 1 sub a & 100a lid 2 Wgh	64		48,42	5	43,42	-11,44	-11	Nee	5	-
T06-7_C	Appartementencomplex Schapenkamp 75	Woning	24,2	140771,08	470979,13	Nee		62,77	5	57,77	58	-	5	5		100 lid 3 Wgh	57,77	100a lid 1 sub a & 100a lid 2 Wgh	63		45,73	5	40,73	-9,77	-10	Nee	5	-
T06-6_B	Appartementencomplex Schapenkamp 76	Woning	21,2	140771,08	470979,13	Nee		63,21	5	58,21	58	-	5	5		100 lid 3 Wgh	58,21	100a lid 1 sub a & 100a lid 2 Wgh	63		46,12	5	41,12	-10,21	-10	Nee	5	-
T06-5_A	Appartementencomplex Schapenkamp 77	Woning	18,2	140771,08	470979,13	Nee		63,66	5	58,66	59	-	5	5		100 lid 3 Wgh	58,66	100a lid 1 sub a & 100a lid 2 Wgh	64		46,56	5	41,56	-10,66	-11	Nee	5	-
T06-4_D	Appartementencomplex Schapenkamp 78	Woning	15,2	140771,08	470979,13	Nee		64,14	5	59,14	59	-	5	5		100 lid 3 Wgh	59,14	100a lid 1 sub a & 100a lid 2 Wgh	64		47,04	5	42,04	-11,14	-11	Nee	5	-
T06-3_C	Appartementencomplex Schapenkamp 79	Woning	12,2	140771,08	470979,13	Nee		64,65	5	59,65	60	-	5	5		100 lid 3 Wgh	59,65	100a lid 1 sub a & 100a lid 2 Wgh	65		47,57	5	42,57	-11,65	-12	Nee	5	-
T24-4_D	Appartementencomplex Schapenkamp 8	Woning	15,2	140805,14	470936,58	Nee		49,39	5	44,39	44	-	5	5		100 lid 1 Wgh	48,00	100a lid 1 sub a & 100a lid 1 sub b sub 2° Wgh	53		36,87	5	31,87	0,00	0	Nee	5	-
T06-2_B	Appartementencomplex Schapenkamp 80	Woning	9,2	140771,08	470979,13	Nee		65,17	5	60,17	60	-	5	5		100 lid 3 Wgh	60,17	100a lid 1 sub a & 100a lid 2 Wgh	65		48,15	5	43,15	-12,17	-12	Nee	5	-
T06-1_A	Appartementencomplex Schapenkamp 81	Woning	6,2	140771,08	470979,13	Nee		65,65	5	60,65	61	-	5	5		100 lid 3 Wgh	60,65	100a lid 1 sub a & 100a lid 2 Wgh	66		48,78	5	43,78	-12,65	-13	Nee	5	-
T05-7_C	Appartementencomplex Schapenkamp 82	Woning	24,2	140767,02	470980,27	Nee		63,56	5	58,56	59	-	5	5		100 lid 3 Wgh	58,56	100a lid 1 sub a & 100a lid 2 Wgh	64		45,51	5	40,51	-10,56	-11	Nee	5	-
T05-6_B	Appartementencomplex Schapenkamp 83	Woning	21,2	140767,02	470980,27	Nee		64,04	5	59,04	59	-	5	5		100 lid 3 Wgh	59,04	100a lid 1 sub a & 100a lid 2 Wgh	64		45,93	5	40,93	-11,04	-11	Nee	5	-
T05-5_A	Appartementencomplex Schapenkamp 84	Woning	18,2	140767,02	470980,27	Nee		64,48	5	59,48	59	-	5	5		100 lid 3 Wgh	59,48	100a lid 1 sub a & 100a lid 2 Wgh	64		46,35	5	41,35	-11,48	-11	Nee	5	-
T05-4_D	Appartementencomplex Schapenkamp 85	Woning	15,2	140767,02	470980,27	Nee		64,95	5	59,95	60	-	5	5		100 lid 3 Wgh	59,95	100a lid 1 sub a & 100a lid 2 Wgh	65		46,81	5	41,81	-11,95	-12	Nee	5	-
T05-3_C	Appartementencomplex Schapenkamp 86	Woning	12,2	140767,02	470980,27	Nee		65,45	5	60,45	60	-	5	5		100 lid 3 Wgh	60,45	100a lid 1 sub a & 100a lid 2 Wgh	65		47,33	5	42,33	-12,45	-12	Nee	5	-
T05-2_B	Appartementencomplex Schapenkamp 87	Woning	9,2	140767,02	470980,27	Nee		65,95	5	60,95	61	-	5	5		100 lid 3 Wgh	60,95	100a lid 1 sub a & 100a lid 2 Wgh	66		47,89	5	42,89	-12,95	-13	Nee	5	-
T05-1_A	Appartementencomplex Schapenkamp 88	Woning	6,2	140767,02	470980,27	Nee		66,42	5	61,42	61	-	5	5		100 lid 3 Wgh	61,42	100a lid 1 sub a & 100a lid 2 Wgh	66		48,49	5	43,49	-13,42	-13	Nee	5	-
T04-7_C	Appartementencomplex Schapenkamp 89	Woning	24,2	140763,32	470980,21	Nee		63,57	5	58,57	59	-	5	5		100 lid 3 Wgh	58,57	100a lid 1 sub a & 100a lid 2 Wgh	64		44,37	5	39,37	-10,57	-11	Nee	5	-
T24-3_C	Appartementencomplex Schapenkamp 9	Woning	12,2	140805,14	470936,58	Nee		49,43	5	44,43	44	-	5	5		100 lid 1 Wgh	48,00	100a lid 1 sub a & 100a lid 1 sub b sub 2° Wgh	53		36,90	5	31,90	0,00	0	Nee	5	-
T04-6_B	Appartementencomplex Schapenkamp 90	Woning	21,2	140763,32	470980,21	Nee		64,05	5	59,05	59	-	5	5		100 lid 3 Wgh	59,05	100a lid 1 sub a & 100a lid 2 Wgh	64		44,87	5	39,87	-11,05	-11	Nee	5	-
T04-5_A	Appartementencomplex Schapenkamp 91	Woning	18,2	140763,32	470980,21	Nee		64,48	5	59,48	59	-	5	5		100 lid 3 Wgh	59,48	100a lid 1 sub a & 100a lid 2 Wgh	64		45,30	5	40,30	-11,48	-11	Nee	5	-
T04-4_D	Appartementencomplex Schapenkamp 92	Woning	15,2	140763,32	470980,21	Nee		64,95	5	59,95	60	-	5	5		100 lid 3 Wgh	59,95	100a lid 1 sub a & 100a lid 2 Wgh	65		45,78	5	40,78	-11,95	-12	Nee	5	-
T04-3_C	Appartementencomplex Schapenkamp 93	Woning	12,2	140763,32	470980,21	Nee		65,43	5	60,43	60	-	5	5		100 lid 3 Wgh	60,43	100a lid 1 sub a & 100a lid 2 Wgh	65		46,30	5	41,30	-12,43	-12	Nee	5	-
T04-2_B	Appartementencomplex Schapenkamp 94	Woning	9,2	140763,32	470980,21	Nee		65,91	5	60,91	61	-	5	5		100 lid 3 Wgh	60,91	100a lid 1 sub a & 100a lid 2 Wgh	66		46,87	5	41,87	-12,91	-13	Nee	5	-
T04-1_A	Appartementencomplex Schapenkamp 95	Woning	6,2	140763,32	470980,21	Nee		66,35	5	61,35	61	-	5	5		100 lid 3 Wgh	61,35	100a lid 1 sub a & 100a lid 2 Wgh	66		47,44	5	42,44	-13,35	-13	Nee	5	-
T03-7_C	Appartementencomplex Schapenkamp 96	Woning	24,2	140759,27	470982,37	Nee		64,88	5	59,88	60	-	5	5		100 lid 3 Wgh	59,88	100a lid 1 sub a & 100a lid 2 Wgh	65		43,34	5	38,34	-11,88	-12	Nee	5	-
T03-6_B	Appartementencomplex Schapenkamp 97	Woning	21,2	140759,27	470982,37	Nee		65,35	5	60,35	60	-	5	5		100 lid 3 Wgh	60,35	100a lid 1 sub a & 100a lid 2 Wgh	65		43,84	5	38,84	-12,35	-12	Nee	5	-
T03-5_A	Appartementencomplex Schapenkamp 98	Woning	18,2	140759,27	470982,37	Nee		65,79	5	60,79	61	-	5	5		100 lid 3 Wgh	60,79	100a lid 1 sub a & 100a lid 2 Wgh	66		44,34	5	39,34	-12,79	-13	Nee	5	-
T03-4_D	Appartementencomplex Schapenkamp 99	Woning	15,2	140759,27	470982,37	Nee		66,24	5	61,24	61	-	5	5		100 lid 3 Wgh	61,24	100a lid 1 sub a & 100a lid 2 Wgh	66		44,78	5	39,78	-13,24	-13	Nee	5	-
b403_B	Bussumerstraat 12a,12b (#2)	Woning	4,5	140554,27	470998,35	Nee		42,81	5	37,81	38	-	5	5		100 lid 1 Wgh	48,00	100a lid 1 sub a & 100a lid 1 sub b sub 2° Wgh	53		23,85	5	18,85	0,00	0	Nee	5	-
b403_C	Bussumerstraat 12a,12b (#2)	Woning	7,5	140554,27	470998,35	Nee		43,56	5	38,56	39	-	5	5		100 lid 1 Wgh	48,00	100a lid 1 sub a & 100a lid 1 sub b sub 2° Wgh	53		24,93	5	19,93	0,00	0	Nee	5	-
b402_B	Bussumerstraat 14	Woning	4,5	140551,17	470993,83	Nee		40,90	5	35,90	36	-	5	5		100 lid 1 Wgh	48,00	100a lid 1 sub a & 100a lid 1 sub b sub 2° Wgh	53		22,61	5	17,61	0,00	0	Nee	5	-
b402_C	Bussumerstraat 14	Woning	7,5	140551,17	470993,83	Nee		41,91	5	36,91	37	-	5	5		100 lid 1 Wgh	48,00	100a lid 1 sub a & 100a lid 1 sub b sub 2° Wgh	53		23,77	5	18,77	0,00	0	Nee	5	-
b448_B	Bussumerstraat 14f	Woning	4,5	140544,80	471020,37	Nee		45,93	5	40,93	41	-	5	5		100 lid 1 Wgh	48,00	100a lid 1 sub a & 100a lid 1 sub b sub 2° Wgh	53		25,74	5	20,74	0,00	0	Nee	5	-
b448_C	Bussumerstraat 14f	Woning	7,5	140544,80	471020,37	Nee		47,37	5	42,37	42	-	5	5		100 lid 1 Wgh	48,00	100a lid 1 sub a & 100a lid 1 sub b sub 2° Wgh	53		27,40	5	22,40	0,00	0	Nee	5	-
b449_B	Bussumerstraat 14g1, 14g2 (#2)	Woning	4,5	140549,55	471020,08	Nee		46,82	5	41,82	42	-	5	5		100 lid 1 Wgh	48,00	100a lid 1 sub a & 100a lid 1 sub b sub 2° Wgh	53		26,71	5	21,71	0,00	0	Nee	5	-
b449_C	Bussumerstraat 14g1, 14g2 (#2)	Woning	7,5	140549,55	471020,08	Nee		47,83	5	42,83	43	-	5	5		100 lid 1 Wgh	48,00	100a lid 1 sub a & 100a lid 1 sub b sub 2° Wgh	53		27,82	5	22,82	0,00	0	Nee	5	-
b450_B	Bussumerstraat 14g3, 14g4 (#2)	Woning	4,5	140554,62	471019,77	Nee		47,63	5	42,63	43	-	5	5		100 lid 1 Wgh	48,00	100a lid 1 sub a & 100a lid 1 sub b sub 2° Wgh	53		27,51	5	22,51	0,00	0	Nee	5	-
b450_C	Bussumerstraat 14g3, 14g4 (#2)	Woning	7,5	140554,62	471019,77	Nee		48,21	5	43,21	43	-	5	5		100 lid 1 Wgh	48,00	100a lid 1 sub a & 100a lid 1 sub b sub 2° Wgh	53		28,33	5	23,33	0,00	0	Nee	5	-
b568_B	Bussumerstraat 14j,k,l (#3)	Woning	4,5	140558,30	471004,23	Nee		45,44	5	40,44	40	-	5	5		100 lid 1 Wgh	48,00	100a lid 1 sub a & 100a lid 1 sub b sub 2° Wgh	53		26,39	5	21,39	0,00	0	Nee	5	-
b568_C	Bussumerstraat 14j,k,l (#3)	Woning	7,5	140558,30	471004,23	Nee		45,93	5	40,93	41	-	5	5		100 lid 1 Wgh	48,00	100a lid 1 sub a & 100a lid 1 sub b sub 2° Wgh	53		27,30	5	22,30	0,00	0	Nee	5	-
b400_A	Bussumerstraat 16	Woning	1,5	140547,64	470988,68	Nee		36,91	5	31,91	32	-	5	5		100 lid 1 Wgh	48,00	100a lid 1 sub a & 100a lid 1 sub b sub 2° Wgh	53		19,85	5	14,85	0,00	0	Nee	5	-
b400_B	Bussumerstraat 16	Woning	4,5	140547,64	470988,68	Nee		38,17	5	33,17	33	-	5	5		100 lid 1 Wgh	48,00	100a lid 1 sub a & 100a lid 1 sub b sub 2° Wgh	53		20,79	5	15,79	0,00	0	Nee	5	-
b400_C	Bussumerstraat 16	Woning	7,5	140547,64	470988,68	Nee		39,52	5	34,52	35	-	5	5		100 lid 1 Wgh	48,00	100a lid 1 sub a & 100a lid 1 sub b sub 2° Wgh	53		21,97	5	16,97	0,00	0	Nee	5	-
b401_B	Bussumerstraat 16A	Woning	4,5	140544,07	470983,51	Nee		34,70	5	29,70	30	-	5	5		100 lid 1 Wgh	48,00	100a lid 1 sub a & 100a lid 1 sub b sub 2° Wgh	53		19,92	5	14,92	0,00	0	Nee	5	-
b401_C	Bussumerstraat 16A	Woning	7,5	140544,07	470983,51	Nee		36,66	5	31,66	32	-	5	5		100 lid 1 Wgh	48,00	100a lid 1 sub a & 100a lid 1 sub b sub 2° Wgh	53		21,07	5	16,07	0,00	0	Nee	5	-
b286_B	Bussumerstraat 21a	Woning	4,5	140581,13	471015,21	Nee		47,97	5	42,97	43	-	5	5		100 lid 1 Wgh	48,00	100a lid 1 sub a & 100a lid 1 sub b sub 2° Wgh	53		29,70	5	24,70	0,00	0	Nee	5	-
b286_C	Bussumerstraat 21a	Woning	7,5	140581,13	471015,21	Nee		47,99	5	42,99	43	-	5	5		100 lid 1 Wgh	48,00	100a lid 1 sub a & 100a lid 1 sub b sub 2° Wgh	53		29,97	5	24,97	0,00	0	Nee	5	-
b316_B	Bussumerstraat 23a, 23b (#2)	Woning	4,5	140572,22	471005,58	Nee		30,52	5	25,52	26	-	5	5		100 lid 1 Wgh	48,00	100a lid 1 sub a & 100a lid 1 sub b sub 2° Wgh	53		12,16	5	7,16	0,00	0	Nee	5	-
b316_C	Bussumerstraat 23a, 23b (#2)	Woning	7,5	140572,22	471005,58	Nee		31,88	5	26,88	27	-	5	5		100 lid 1 Wgh	48,00	100a lid 1 sub a & 100a lid 1 sub b sub 2° Wgh	53		14,28	5	9,28	0,00	0	Nee	5	-
b395_B	Bussumerstraat 25a,25b (#2)	Woning	4,5	140566,80	470997,97	Nee		37,84	5	32,84	33	-	5	5		100 lid 1 Wgh	48,00	100a lid 1 sub a & 100a lid 1 sub b sub 2° Wgh	53		17,55	5	12,55	0,00	0	Nee	5	-
b395_C	Bussumerstraat 25a,25b (#2)	Woning	7,5	140566,80	470997,97	Nee		39,01	5	34,01	34	-	5	5		100 lid 1 Wgh	48,00	100a lid 1 sub a & 100a lid 1 sub b sub 2° Wgh	53		18,99	5	13,99	0,00	0	Nee	5	-
b396_B	Bussumerstraat 27cdefghijklmnprs (#14)	Woning	4,5	140561,04	470989,85	Nee		38,23	5	33,23	33	-	5	5		100 lid 1 Wgh	48,00	100a lid 1 sub a & 100a lid 1 sub b sub 2° Wgh	53		15,87	5	10,87	0,00	0	Nee	5	-
b396_C	Bussumerstraat 27cdefghijklmnprs (#14)	Woning	7,5	140561,04	470989,85	Nee		39,38	5	34,38	34	-	5	5		100 lid 1 Wgh	48,00	100a lid 1 sub a & 100a lid 1 sub b sub 2° Wgh	53		17,64	5	12,64	0,00	0	Nee	5	-
b396_D	Bussumerstraat 27cdefghijklmnprs (#14)	Woning	10,5	140561,04	470989,85	Nee		39,91	5	34,91	35	-	5	5		100 lid 1 Wgh	48,00	100a lid 1 sub a & 100a lid 1 sub b sub 2° Wgh	53		18,38	5	13,38	0,00	0	Nee	5	-
b397_B	Bussumerstraat 27cdefghijklmnprs (#14)	Woning	4,5	140553,84	470979,75	Nee		39,86	5	34,86	35	-	5	5		100 lid 1 Wgh	48,00	100a lid 1 sub a & 100a lid 1 sub b sub 2° Wgh	53		18,38	5	13,38	0,00	0	Nee	5	-
b397_C	Bussumerstraat 27cdefghijklmnprs (#14)	Woning	7,5	140553,84	470979,75	Nee		41,18	5	36,18	36	-	5	5		100 lid 1 Wgh	48,00	100a lid 1 sub a & 100a lid 1 sub b sub 2° Wgh	53		19,72	5	14,72	0,00	0	Nee	5	-
b397_D	Bussumerstraat 27cdefghijklmnprs (#14)	Woning	10,5	140553,84	470979,75	Nee		41,49	5	36,49	36	-	5	5		100 lid 1 Wgh	48,00	100a lid 1 sub a & 100a lid 1 sub b sub 2° Wgh	53		20,29	5	15,29	0,00	0	Nee	5	-

								HEERSENDE SITUATIE								Normstelling krachtens Wet geluidhinder en/of Besluit geluidhinder					TOEKOMSTIGE SITUATIE (ZONDER MAATREGELEN)							
Rekenpunt ID	Adres/omschrijving rekenpunt	Type bestemming	Rekenhoogte [m]	X	Y	Sanering [ja/nee]	-	L_{den} [dB]	110 lid g Wet geluidhinder ex 3.4 lid 1 Rmg2012 [dB]	L_{den} - 110 lid g ex 3.4 lid 1 Rmg2012 [dB]	L_{den} afgerond - 110 lid g Wgh [dB]	Eerder vastgestelde hogere waarde [dB]	Toegepaste aftrek conform hogere waardenbesluit [dB]	110 lid g Wet geluidhinder ex 3.4 lid 2 Rmg2012 [dB]	-	Aansturingsartikel ten hoogste toelaatbare geluidbelasting Wet geluidhinder/ Besluit geluidhinder	Ten hoogste toelaatbare geluidbelasting [dB]	Aansturingsartikel maximaal vast te stellen hogere waarde geluidsbelasting Wet geluidhinder/Besluit geluidhinder	Maximaal vast te stellen hogere waarde [dB]	-	L_{den} [dB]	110 lid g Wet geluidhinder ex 3.4 lid 2 Rmg2012 [dB]	L_{den} - 110 lid g t.b.v. verschil-berekening [dB]	ΔL zonder maatregelen t.b.v. verschil-berekening [dB]	ΔL zonder maatregelen t.b.v. verschilberekening afgerond [dB]	Reconstructie in de zin van de Wet geluidhinder? [ja/nee]	110 lid g Wet geluidhinder ex 3.4 lid 1 Rmg2012 [dB]	Vast te stellen hogere waarde zonder aanvullende maatregelen [dB]
b398_B	Bussumerstraat 27cdefghijklmnprs (#14)	Woning	4,5	140546,12	470968,94	Nee		20,94	5	15,94	16	-	5	5		100 lid 1 Wgh	48,00	100a lid 1 sub a & 100a lid 1 sub b sub 2° Wgh	53		7,33	5	2,33	0,00	0	Nee	5	-
b398_C	Bussumerstraat 27cdefghijklmnprs (#14)	Woning	7,5	140546,12	470968,94	Nee		38,83	5	33,83	34	-	5	5		100 lid 1 Wgh	48,00	100a lid 1 sub a & 100a lid 1 sub b sub 2° Wgh	53		18,38	5	13,38	0,00	0	Nee	5	-
b398_D	Bussumerstraat 27cdefghijklmnprs (#14)	Woning	10,5	140546,12	470968,94	Nee		39,45	5	34,45	34	-	5	5		100 lid 1 Wgh	48,00	100a lid 1 sub a & 100a lid 1 sub b sub 2° Wgh	53		19,23	5	14,23	0,00	0	Nee	5	-
b399_B	Bussumerstraat 27cdefghijklmnprs (#14)	Woning	4,5	140541,38	470959,12	Nee		20,69	5	15,69	16	-	5	5		100 lid 1 Wgh	48,00	100a lid 1 sub a & 100a lid 1 sub b sub 2° Wgh	53		0,02	5	-4,98	0,00	0	Nee	5	-
b399_C	Bussumerstraat 27cdefghijklmnprs (#14)	Woning	7,5	140541,38	470959,12	Nee		36,13	5	31,13	31	-	5	5		100 lid 1 Wgh	48,00	100a lid 1 sub a & 100a lid 1 sub b sub 2° Wgh	53		15,53	5	10,53	0,00	0	Nee	5	-
b399_D	Bussumerstraat 27cdefghijklmnprs (#14)	Woning	10,5	140541,38	470959,12	Nee		37,44	5	32,44	32	-	5	5		100 lid 1 Wgh	48,00	100a lid 1 sub a & 100a lid 1 sub b sub 2° Wgh	53		16,68	5	11,68	0,00	0	Nee	5	-
b284_B	Bussumerstraat 4	Woning	4,5	140581,93	471035,81	Nee		54,80	5	49,80	50	-	5	5		100 lid 3 Wgh	49,80	100a lid 1 sub a & 100a lid 1 sub b sub 2° Wgh	55		33,15	5	28,15	-1,80	-2	Nee	5	-
b284_C	Bussumerstraat 4	Woning	7,5	140581,93	471035,81	Nee		54,84	5	49,84	50	-	5	5		100 lid 3 Wgh	49,84	100a lid 1 sub a & 100a lid 1 sub b sub 2° Wgh	55		33,32	5	28,32	-1,84	-2	Nee	5	-
b285_B	Bussumerstraat 4a	Woning	4,5	140577,20	471035,23	Nee		53,33	5	48,33	48	-	5	5		100 lid 3 Wgh	48,33	100a lid 1 sub a & 100a lid 1 sub b sub 2° Wgh	53		32,02	5	27,02	-0,33	0	Nee	5	-
b285_C	Bussumerstraat 4a	Woning	7,5	140577,20	471035,23	Nee		53,42	5	48,42	48	-	5	5		100 lid 3 Wgh	48,42	100a lid 1 sub a & 100a lid 1 sub b sub 2° Wgh	53		32,24	5	27,24	-0,42	0	Nee	5	-
b543_B	Bussumerstraat 4a	Woning	4,5	140572,45	471037,88	Nee		29,05	5	24,05	24	-	5	5		100 lid 1 Wgh	48,00	100a lid 1 sub a & 100a lid 1 sub b sub 2° Wgh	53		10,19	5	5,19	0,00	0	Nee	5	-
b543_C	Bussumerstraat 4a	Woning	7,5	140572,45	471037,88	Nee		30,54	5	25,54	26	-	5	5		100 lid 1 Wgh	48,00	100a lid 1 sub a & 100a lid 1 sub b sub 2° Wgh	53		12,26	5	7,26	0,00	0	Nee	5	-
b451_B	Bussumerstraat 8abc (#3)	Woning	4,5	140560,37	471019,42	Nee		48,62	5	43,62	44	-	5	5		100 lid 1 Wgh	48,00	100a lid 1 sub a & 100a lid 1 sub b sub 2° Wgh	53		28,58	5	23,58	0,00	0	Nee	5	-
b451_C	Bussumerstraat 8abc (#3)	Woning	7,5	140560,37	471019,42	Nee		49,06	5	44,06	44	-	5	5		100 lid 1 Wgh	48,00	100a lid 1 sub a & 100a lid 1 sub b sub 2° Wgh	53		29,23	5	24,23	0,00	0	Nee	5	-
b567_B	Bussumerstraat 8abc (#3)	Woning	4,5	140562,83	471016,49	Nee		48,81	5	43,81	44	-	5	5		100 lid 1 Wgh	48,00	100a lid 1 sub a & 100a lid 1 sub b sub 2° Wgh	53		30,03	5	25,03	0,00	0	Nee	5	-
b567_C	Bussumerstraat 8abc (#3)	Woning	7,5	140562,83	471016,49	Nee		49,23	5	44,23	44	-	5	5		100 lid 1 Wgh	48,00	100a lid 1 sub a & 100a lid 1 sub b sub 2° Wgh	53		30,63	5	25,63	0,00	0	Nee	5	-
b849_B	De Paardengang 4a	Woning	4,5	140809,54	471077,89	Nee		27,68	5	22,68	23	-	5	5		100 lid 1 Wgh	48,00	100a lid 1 sub a & 100a lid 1 sub b sub 2° Wgh	53		19,90	5	14,90	0,00	0	Nee	5	-
b849_C	De Paardengang 4a	Woning	7,5	140809,54	471077,89	Nee		29,15	5	24,15	24	-	5	5		100 lid 1 Wgh	48,00	100a lid 1 sub a & 100a lid 1 sub b sub 2° Wgh	53		20,44	5	15,44	0,00	0	Nee	5	-
b849_D	De Paardengang 4a	Woning	10,5	140809,54	471077,89	Nee		29,77	5	24,77	25	-	5	5		100 lid 1 Wgh	48,00	100a lid 1 sub a & 100a lid 1 sub b sub 2° Wgh	53		21,25	5	16,25	0,00	0	Nee	5	-
b848_B	De Paardengang 4b	Woning	4,5	140808,32	471082,79	Nee		28,05	5	23,05	23	-	5	5		100 lid 1 Wgh	48,00	100a lid 1 sub a & 100a lid 1 sub b sub 2° Wgh	53		14,37	5	9,37	0,00	0	Nee	5	-
b848_C	De Paardengang 4b	Woning	7,5	140808,32	471082,79	Nee		29,02	5	24,02	24	-	5	5		100 lid 1 Wgh	48,00	100a lid 1 sub a & 100a lid 1 sub b sub 2° Wgh	53		19,06	5	14,06	0,00	0	Nee	5	-
b848_D	De Paardengang 4b	Woning	10,5	140808,32	471082,79	Nee		28,19	5	23,19	23	-	5	5		100 lid 1 Wgh	48,00	100a lid 1 sub a & 100a lid 1 sub b sub 2° Wgh	53		19,84	5	14,84	0,00	0	Nee	5	-
b477_A	Diepeweg 18	Woning	1,5	140577,03	471102,65	Nee		28,78	5	23,78	24	-	5	5		100 lid 1 Wgh	48,00	100a lid 1 sub a & 100a lid 1 sub b sub 2° Wgh	53		21,16	5	16,16	0,00	0	Nee	5	-
b477_B	Diepeweg 18	Woning	4,5	140577,03	471102,65	Nee		33,55	5	28,55	29	-	5	5		100 lid 1 Wgh	48,00	100a lid 1 sub a & 100a lid 1 sub b sub 2° Wgh	53		22,92	5	17,92	0,00	0	Nee	5	-
b477_C	Diepeweg 18	Woning	7,5	140577,03	471102,65	Nee		34,27	5	29,27	29	-	5	5		100 lid 1 Wgh	48,00	100a lid 1 sub a & 100a lid 1 sub b sub 2° Wgh	53		23,19	5	18,19	0,00	0	Nee	5	-
b476_A	Diepeweg 20	Woning	1,5	140576,49	471108,55	Nee		28,84	5	23,84	24	-	5	5		100 lid 1 Wgh	48,00	100a lid 1 sub a & 100a lid 1 sub b sub 2° Wgh	53		17,19	5	12,19	0,00	0	Nee	5	-
b476_B	Diepeweg 20	Woning	4,5	140576,49	471108,55	Nee		31,79	5	26,79	27	-	5	5		100 lid 1 Wgh	48,00	100a lid 1 sub a & 100a lid 1 sub b sub 2° Wgh	53		18,97	5	13,97	0,00	0	Nee	5	-
b476_C	Diepeweg 20	Woning	7,5	140576,49	471108,55	Nee		33,34	5	28,34	28	-	5	5		100 lid 1 Wgh	48,00	100a lid 1 sub a & 100a lid 1 sub b sub 2° Wgh	53		19,83	5	14,83	0,00	0	Nee	5	-
b475_A	Diepeweg 22	Woning	1,5	140576,03	471113,48	Nee		29,08	5	24,08	24	-	5	5		100 lid 1 Wgh	48,00	100a lid 1 sub a & 100a lid 1 sub b sub 2° Wgh	53		8,13	5	3,13	0,00	0	Nee	5	-
b475_B	Diepeweg 22	Woning	4,5	140576,03	471113,48	Nee		31,91	5	26,91	27	-	5	5		100 lid 1 Wgh	48,00	100a lid 1 sub a & 100a lid 1 sub b sub 2° Wgh	53		11,50	5	6,50	0,00	0	Nee	5	-
b475_C	Diepeweg 22	Woning	7,5	140576,03	471113,48	Nee		33,53	5	28,53	29	-	5	5		100 lid 1 Wgh	48,00	100a lid 1 sub a & 100a lid 1 sub b sub 2° Wgh	53		13,70	5	8,70	0,00	0	Nee	5	-
b474_A	Diepeweg 24	Woning	1,5	140575,46	471119,56	Nee		29,12	5	24,12	24	-	5	5		100 lid 1 Wgh	48,00	100a lid 1 sub a & 100a lid 1 sub b sub 2° Wgh	53		7,96	5	2,96	0,00	0	Nee	5	-
b474_B	Diepeweg 24	Woning	4,5	140575,46	471119,56	Nee		31,78	5	26,78	27	-	5	5		100 lid 1 Wgh	48,00	100a lid 1 sub a & 100a lid 1 sub b sub 2° Wgh	53		11,76	5	6,76	0,00	0	Nee	5	-
b474_C	Diepeweg 24	Woning	7,5	140575,46	471119,56	Nee		33,23	5	28,23	28	-	5	5		100 lid 1 Wgh	48,00	100a lid 1 sub a & 100a lid 1 sub b sub 2° Wgh	53		13,60	5	8,60	0,00	0	Nee	5	-
b521_A	Diepeweg 41	Woning	1,5	140554,20	471233,30	Nee		23,27	5	18,27	18	-	5	5		100 lid 1 Wgh	48,00	100a lid 1 sub a & 100a lid 1 sub b sub 2° Wgh	53		2,99	5	-2,01	0,00	0	Nee	5	-
b521_B	Diepeweg 41	Woning	4,5	140554,20	471233,30	Nee		27,30	5	22,30	22	-	5	5		100 lid 1 Wgh	48,00	100a lid 1 sub a & 100a lid 1 sub b sub 2° Wgh	53		5,90	5	0,90	0,00	0	Nee	5	-
b522_A	Diepeweg 41	Woning	1,5	140554,91	471225,52	Nee		23,70	5	18,70	19	-	5	5		100 lid 1 Wgh	48,00	100a lid 1 sub a & 100a lid 1 sub b sub 2° Wgh	53		3,28	5	-1,72	0,00	0	Nee	5	-
b522_B	Diepeweg 41	Woning	4,5	140554,91	471225,52	Nee		27,55	5	22,55	23	-	5	5		100 lid 1 Wgh	48,00	100a lid 1 sub a & 100a lid 1 sub b sub 2° Wgh	53		5,36	5	0,36	0,00	0	Nee	5	-
b536_B	Diepeweg 50a	Woning	4,5	140580,35	471204,04	Nee		39,44	5	34,44	34	-	5	5		100 lid 1 Wgh	48,00	100a lid 1 sub a & 100a lid 1 sub b sub 2° Wgh	53		20,59	5	15,59	0,00	0	Nee	5	-
b536_C	Diepeweg 50a	Woning	7,5	140580,35	471204,04	Nee		39,37	5	34,37	34	-	5	5		100 lid 1 Wgh	48,00	100a lid 1 sub a & 100a lid 1 sub b sub 2° Wgh	53		20,90	5	15,90	0,00	0	Nee	5	-
b535_B	Diepeweg 50bc (#2)	Woning	4,5	140578,93	471208,67	Nee		38,92	5	33,92	34	-	5	5		100 lid 1 Wgh	48,00	100a lid 1 sub a & 100a lid 1 sub b sub 2° Wgh	53		19,87	5	14,87	0,00	0	Nee	5	-
b535_C	Diepeweg 50bc (#2)	Woning	7,5	140578,93	471208,67	Nee		38,84	5	33,84	34	-	5	5		100 lid 1 Wgh	48,00	100a lid 1 sub a & 100a lid 1 sub b sub 2° Wgh	53		20,19	5	15,19	0,00	0	Nee	5	-
b534_B	Diepeweg 52	Woning	4,5	140577,40	471213,68	Nee		38,76	5	33,76	34	-	5	5		100 lid 1 Wgh	48,00	100a lid 1 sub a & 100a lid 1 sub b sub 2° Wgh	53		19,73	5	14,73	0,00	0	Nee	5	-
b534_C	Diepeweg 52	Woning	7,5	140577,40	471213,68	Nee		38,54	5	33,54	34	-	5	5		100 lid 1 Wgh	48,00	100a lid 1 sub a & 100a lid 1 sub b sub 2° Wgh	53		19,91	5	14,91	0,00	0	Nee	5	-
b533_B	Diepeweg 54	Woning	4,5	140576,01	471218,21	Nee		39,46	5	34,46	34	-	5	5		100 lid 1 Wgh	48,00	100a lid 1 sub a & 100a lid 1 sub b sub 2° Wgh	53		20,78	5	15,78	0,00	0	Nee	5	-
b533_C	Diepeweg 54	Woning	7,5	140576,01	471218,21	Nee		39,12	5	34,12	34	-	5	5		100 lid 1 Wgh	48,00	100a lid 1 sub a & 100a lid 1 sub b sub 2° Wgh	53		20,84	5	15,84	0,00	0	Nee	5	-
b532_B	Diepeweg 56	Woning	4,5	140574,45	471223,30	Nee		38,29	5	33,29	33	-	5	5		100 lid 1 Wgh	48,00	100a lid 1 sub a & 100a lid 1 sub b sub 2° Wgh	53		19,77	5	14,77	0,00	0	Nee	5	-
b532_C	Diepeweg 56	Woning	7,5	140574,45	471223,30	Nee		37,98	5	32,98	33	-	5	5		100 lid 1 Wgh	48,00	100a lid 1 sub a & 100a lid 1 sub b sub 2° Wgh	53		19,88	5	14,88	0,00	0	Nee	5	-
b520_B	Diepeweg 58	Woning	4,5	140568,11	471231,60	Nee		26,94	5	21,94	22	-	5	5		100 lid 1 Wgh	48,00	100a lid 1 sub a & 100a lid 1 sub b sub 2° Wgh	53		6,91	5	1,91	0,00	0	Nee	5	-
b520_C	Diepeweg 58	Woning	7,5	140568,11	471231,60	Nee		27,35	5	22,35	22	-	5	5		100 lid 1 Wgh	48,00	100a lid 1 sub a & 100a lid 1 sub b sub 2° Wgh	53		7,95	5	2,95	0,00	0	Nee	5	-
b628_A	Geuzenweg 10	Woning	1,5	140960,48	471127,55	Nee		23,04	5	18,04	18	-	5	5		100 lid 1 Wgh	48,00	100a lid 1 sub a & 100a lid 1 sub b sub 2° Wgh	53		3,93	5	-1,07	0,00	0	Nee	5	-
b628_B	Geuzenweg 10	Woning	4,5	140960,48	471127,55	Nee		23,80	5	18,80	19	-	5	5		100 lid 1 Wgh	48,00	100a lid 1 sub a & 100a lid 1 sub b sub 2° Wgh	53		4,82	5	-0,18	0,00	0	Nee	5	-
b628_C	Geuzenweg 10	Woning	7,5	140960,48	471127,55	Nee		24,42	5	19,42	19	-	5	5		100 lid 1 Wgh	48,00	100a lid 1 sub a & 100a lid 1 sub b sub 2° Wgh	53		5,80	5	0,80	0,00	0	Nee	5	-
b623_A	Geuzenweg 11	Woning	1,5	140949,06	471141,28	Nee		21,23	5	16,23	16	-	5	5		100 lid 1 Wgh	48,00	100a lid 1 sub a & 100a lid 1 sub b sub 2° Wgh	53		1,07	5	-3,93	0,00	0	Nee	5	-
b623_B	Geuzenweg 11	Woning	4,5	140949,06	471141,28	Nee		21,74	5	16,74	17	-	5	5		100 lid 1 Wgh	48,00	100a lid 1 sub a & 100a lid 1 sub b sub 2° Wgh	53		3,28	5	-1,72	0,00	0	Nee	5	-
b623_C	Geuzenweg 11	Woning	7,5	140949,06	471141,28	Nee		22,32	5	17,32	17	-	5	5		100 lid 1 Wgh	48,00	100a lid 1 sub a & 100a lid 1 sub b sub 2° Wgh	53		4,01	5	-0,99	0,00	0	Nee	5	-
b629_A	Geuzenweg 12a	Woning	1,5	140962,04	471135,41	Nee		26,59	5	21,59	22	-	5	5		100 lid 1 Wgh	48,00	100a lid 1 sub a & 100a lid 1 sub b sub 2° Wgh	53		5,63	5	0,63	0,00	0	Nee	5	-
b629_B	Geuzenweg 12a	Woning	4,5	140962,04	471135,41	Nee		27,22	5	22,22	22	-	5	5		100 lid 1 Wgh	48,00	100a lid 1 sub a & 100a lid 1 sub b sub 2° Wgh	53		6,94	5	1,94	0,00	0	Nee	5	-
b629_C	Geuzenweg 12a	Woning	7,5	140962,04	471135,41	Nee		27,90	5	22,90	23	-	5	5		100 lid 1 Wgh	48,00	100a lid 1 sub a & 100a lid 1 sub b sub 2° Wgh	53		7,63	5	2,63	0,00	0	Nee	5	-
b630_A	Geuzenweg 12b	Woning	1,5	140960,49	471133,60	Nee		26,45	5	21,45	21	-	5	5		100 lid 1 Wgh	48,00	100a lid 1 sub a & 100a lid 1 sub b sub 2° Wgh	53		5,62	5	0,62	0,00	0	Nee	5	-
b630_B	Geuzenweg 12b	Woning	4,5	140960,49	471133,60	Nee		27,02	5	22,02	22	-	5	5		100 lid 1 Wgh	48,00	100a lid 1 sub a & 100a lid 1 sub b sub 2° Wgh	53		6,93	5	1,93	0,00	0	Nee	5	-
b630_C	Geuzenweg 12b	Woning	7,5	140960,49	471133,60	Nee		27,58	5	22,58	23	-	5	5		100 lid 1 Wgh	48,00	100a lid 1 sub a & 100a lid 1 sub b sub 2° Wgh	53		7,66	5	2,66	0,00	0	Nee	5	-
b624_A	Geuzenweg 13	Woning	1,5	140955,58	471149,11	Nee		21,34	5	16,34	16	-	5	5		100 lid 1 Wgh	48,00	100a lid 1 sub a & 100a lid 1 sub b sub 2° Wgh	53		0,97	5	-4,03	0,00	0	Nee	5	-
b624_B	Geuzenweg 13	Woning	4,5	140955,58	471149,11	Nee		21,74	5	16,74	17	-	5	5		100 lid 1 Wgh	48,00	100a lid 1 sub a & 100a lid 1 sub b sub 2° Wgh	53		3,35	5	-1,65	0,00	0	Nee	5	-
b624_C	Geuzenweg 13	Woning	7,5	140955,58	471149,11	Nee		22,01	5	17,01	17	-	5	5		100 lid 1 Wgh	48,00	100a lid 1 sub a & 100a lid 1 sub b sub 2° Wgh	53		3,97	5	-1,03	0,00	0	Nee	5	-
b631_A	Geuzenweg 14	Woning	1,5	140966,97	471141,21	Nee		26,32	5	21,32	21	-	5	5		100 lid 1 Wgh	48,00	100a lid 1 sub a & 100a lid 1 sub b sub 2° Wgh	53		5,41	5	0,41	0,00	0	Nee	5	-
b631_B	Geuzenweg 14	Woning	4,5	140966,97	471141,21	Nee		26,97	5	21,97	22	-	5	5		100 lid 1 Wgh	48,00	100a lid 1 sub a & 100a lid 1 sub b sub 2° Wgh	53		6,65	5	1,65	0,00	0	Nee	5	-
b631_C	Geuzenweg 14	Woning	7,5	140966,97	471141,21	Nee		27,85	5	22,85	23	-	5	5		100 lid 1 Wgh	48,00	100a lid 1 sub a & 100a lid 1 sub b sub 2° Wgh	53		7,39	5	2,39	0,00	0	Nee	5	-
b632_A	Geuzenweg 16	Woning	1,5	140970,17	471144,99	Nee		26,51	5	21,51	22	-	5	5		100 lid 1 Wgh	48,00	100a lid 1 sub a & 100a lid 1 sub b sub 2° Wgh	53		5,63	5	0,63	0,00	0	Nee	5	-
b632_B	Geuzenweg 16	Woning	4,5	140970,17	471144,99	Nee		27,01	5	22,01	22	-	5	5		100 lid 1 Wgh	48,00	100a lid 1 sub a & 100a lid 1 sub b sub 2° Wgh	53		6,70	5	1,70	0,00	0	Nee	5	-
b632_C	Geuzenweg 16	Woning	7,5	140970,17	471144,99	Nee		27,85	5	22,85	23	-	5	5		100 lid 1 Wgh	48,00	100a lid 1 sub a & 100a lid 1 sub b sub 2° Wgh	53		7,36	5	2,36	0,00	0	Nee	5	-
b633_A	Geuzenweg 18	Woning	1,5	140974,53	471150,11	Nee		26,96	5	21,96	22	-	5	5		100 lid 1 Wgh	48,00	100a lid 1 sub a & 100a lid 1 sub b sub 2° Wgh	53		6,06	5	1,06	0,00	0	Nee	5	-
b633_B	Geuzenweg 18	Woning	4,5	140974,53	471150,11	Nee		27,41	5	22,41	22	-	5	5		100 lid 1 Wgh	48,00	100a lid 1 sub a & 100a lid 1 sub b sub 2° Wgh	53		7,12	5	2,12	0,00	0	Nee	5	-
b633_C	Geuzenweg 18	Woning	7,5	140974,53	471150,11	Nee		27,79	5	22,79	23	-	5	5		100 lid 1 Wgh	48,00	100a lid 1 sub a & 100a lid 1 sub b sub 2° Wgh	53		7,59	5	2,59	0,00	0	Nee	5	-
b634_A	Geuzenweg 18a	Woning	1,5	140974,12	471149,64	Nee		26,64	5	21,64	22	-	5	5		100 lid 1 Wgh	48,00	100a lid 1 sub a & 100a lid 1 sub b sub 2° Wgh	53		5,86	5	0,86	0,00	0	Nee	5	-
b634_B	Geuzenweg 18a	Woning	4,5	140974,12	471149,64	Nee		27,09	5	22,09	22	-	5	5		100 lid 1 Wgh	48,00	100a lid 1 sub a & 100a lid 1 sub b sub 2° Wgh	53		6,94	5	1,94	0,00	0	Nee	5	-
b634_C	Geuzenweg 18a	Woning	7,5	140974,12	471149,64	Nee		27,47	5	22,47	22	-	5	5		100 lid 1 Wgh	48,00	100a lid 1 sub a & 100a lid 1 sub b sub 2° Wgh	53		7,41	5	2,41	0,00	0	Nee	5	-
b625_A	Geuzenweg 19	Woning	1,5	140960,04	471154,85	Nee		19,76	5	14,76	15	-	5	5		100 lid 1 Wgh	48,00	100a lid 1 sub a & 100a lid 1 sub b sub 2° Wgh	53		0,63	5	-4,37	0,00	0	Nee	5	-
b625_B	Geuzenweg 19	Woning	4,5	140960,04	471154,85	Nee		20,99	5	15,99	16	-	5	5		100 lid 1 Wgh	48,00	100a lid 1 sub a & 100a lid 1 sub b sub 2° Wgh	53		3,36	5	-1,64	0,00	0	Nee	5	-
b625_C	Geuzenweg 19	Woning	7,5	140960,04	471154,85	Nee		21,77	5	16,77	17	-	5	5		100 lid 1 Wgh	48,00	100a lid 1 sub a & 100a lid 1 sub b sub 2° Wgh	53		4,19	5	-0,81	0,00	0	Nee	5	-
b635_A	Geuzenweg 20, abcde (#6)	Woning	1,5	140979,08	471155,46	Nee		26,87	5	21,87	22	-	5	5		100 lid 1 Wgh	48,00	100a lid 1 sub a & 100a lid 1 sub b sub 2° Wgh	53		6,19	5	1,19	0,00	0	Nee	5	-
b635_B	Geuzenweg 20, abcde (#6)	Woning	4,5	140979,08	471155,46	Nee		27,34	5	22,34	22	-	5	5		100 lid 1 Wgh	48,00	100a lid 1 sub a & 100a lid 1 sub b sub 2° Wgh	53		7,39	5	2,39	0,00	0	Nee	5	-
b635_C	Geuzenweg 20, abcde (#6)	Woning	7,5	140979,08	471155,46	Nee		27,85	5	22,85	23	-	5	5		100 lid 1 Wgh	48,00	100a lid 1 sub a & 100a lid 1 sub b sub 2° Wgh	53		7,98	5	2,98	0,00	0	Nee	5	-
b626_A	Geuzenweg 21	Woning	1,5	140963,63	471159,19	Nee		20,97	5	15,97	16	-	5	5		100 lid 1 Wgh	48,00	100a lid 1 sub a & 100a lid 1 sub b sub 2° Wgh	53		0,09	5	-4,91	0,00	0	Nee	5	-
b626_B	Geuzenweg 21	Woning	4,5	140963,63	471159,19	Nee		21,47	5	16,47	16	-	5	5		100 lid 1 Wgh	48,00	100a lid 1 sub a & 100a lid 1 sub b sub 2° Wgh	53		3,32	5	-1,68	0,00	0	Nee	5	-
b626_C	Geuzenweg 21	Woning	7,5	140963,63	471159,19	Nee		21,73	5	16,73	17	-	5	5		100 lid 1 Wgh	48,00	100a lid 1 sub a & 100a lid 1 sub b sub 2° Wgh	53		3,93	5	-1,07	0,00	0	Nee	5	-
b636_A	Geuzenweg 22, abc (#4)	Woning	1,5	140983,57	471160,12	Nee		25,93	5	20,93	21	-	5	5		100 lid 1 Wgh	48,00	100a lid 1 sub a & 100a lid 1 sub b sub 2° Wgh	53		5,66	5	0,66	0,00	0	Nee	5	-
b636_B	Geuzenweg 22, abc (#4)	Woning	4,5	140983,57	471160,12	Nee		26,63	5	21,63	22	-	5	5		100 lid 1 Wgh	48,00	100a lid 1 sub a & 100a lid 1 sub b sub 2° Wgh	53		7,14	5	2,14	0,00	0	Nee	5	-
b636_C	Geuzenweg 22, abc (#4)	Woning	7,5	140983,57	471160,12	Nee		27,65	5	22,65	23	-	5	5		100 lid 1 Wgh	48,00	100a lid 1 sub a & 100a lid 1 sub b sub 2° Wgh	53		8,01	5	3,01	0,00	0	Nee	5	-
b627_A	Geuzenweg 23	Woning	1,5	140967,57	471164,82	Nee		20,16	5	15,16	15	-	5	5		100 lid 1 Wgh	48,00	100a lid 1 sub a & 100a lid 1 sub b sub 2° Wgh	53		1,80	5	-3,20	0,00	0	Nee	5	-
b627_B	Geuzenweg 23	Woning	4,5	140967,57	471164,82	Nee		20,70	5	15,70	16	-	5	5		100 lid 1 Wgh	48,00	100a lid 1 sub a & 100a lid 1 sub b sub 2° Wgh	53		4,33	5	-0,67	0,00	0	Nee	5	-
b627_C	Geuzenweg 23	Woning	7,5	140967,57	471164,82	Nee		21,36	5	16,36	16	-	5	5		100 lid 1 Wgh	48,00	100a lid 1 sub a & 100a lid 1 sub b sub 2° Wgh	53		4,80	5	-0,20	0,00	0	Nee	5	-
b664_A	Geuzenweg 24	Woning	1,5	140989,70	471170,31	Nee		26,76	5	21,76	22	-	5	5		100 lid 1 Wgh	48,00	100a lid 1 sub a & 100a lid 1 sub b sub 2° Wgh	53		5,80	5	0,80	0,00	0	Nee	5	-
b664_B	Geuzenweg 24	Woning	4,5	140989,70	471170,31	Nee		27,40	5	22,40	22	-	5	5		100 lid 1 Wgh	48,00	100a lid 1 sub a & 100a lid 1 sub b sub 2° Wgh	53		6,93	5	1,93	0,00	0	Nee	5	-
b664_C	Geuzenweg 24	Woning	7,5	140989,70	471170,31	Nee		27,98	5	22,98	23	-	5	5		100 lid 1 Wgh	48,00	100a lid 1 sub a & 100a lid 1 sub b sub 2° Wgh	53		7,40	5	2,40	0,00	0	Nee	5	-
b665_A	Geuzenweg 26	Woning	1,5	140992,78	471173,87	Nee		26,85	5	21,85	22	-	5	5		100 lid 1 Wgh	48,00	100a lid 1 sub a & 100a lid 1 sub b sub 2° Wgh	53		5,88	5	0,88	0,00	0	Nee	5	-
b665_B	Geuzenweg 26	Woning	4,5	140992,78	471173,87	Nee		27,41	5	22,41	22	-	5	5		100 lid 1 Wgh	48,00	100a lid 1 sub a & 100a lid 1 sub b sub 2° Wgh	53		7,02	5	2,02	0,00	0	Nee	5	-
b665_C	Geuzenweg 26	Woning	7,5	140992,78	471173,87	Nee		28,02	5	23,02	23	-	5	5		100 lid 1 Wgh	48,00	100a lid 1 sub a & 100a lid 1 sub b sub 2° Wgh	53		7,52	5	2,52	0,00	0	Nee	5	-
b666_A	Geuzenweg 28	Woning	1,5	140996,86	471178,89	Nee		26,64	5	21,64	22	-	5	5		100 lid 1 Wgh	48,00	100a lid 1 sub a & 100a lid 1 sub b sub 2° Wgh	53		5,71	5	0,71	0,00	0	Nee	5	-
b666_B	Geuzenweg 28	Woning	4,5	140996,86	471178,89	Nee		27,13	5	22,13	22	-	5	5		100 lid 1 Wgh	48,00	100a lid 1 sub a & 100a lid 1 sub b sub 2° Wgh	53		6,75	5	1,75	0,00	0	Nee	5	-
b666_C	Geuzenweg 28	Woning	7,5	140996,86	471178,89	Nee		27,70	5	22,70	23	-	5	5		100 lid 1 Wgh	48,00	100a lid 1 sub a & 100a lid 1 sub b sub 2° Wgh	53		7,16	5	2,16	0,00	0	Nee	5	-
b669_A	Geuzenweg 2a	Woning	1,5	140970,38	471106,99	Nee		27,39	5	22,39	22	-	5	5		100 lid 1 Wgh	48,00	100a lid 1 sub a & 100a lid 1 sub b sub 2° Wgh	53		7,78	5	2,78	0,00	0	Nee	5	-
b669_B	Geuzenweg 2a	Woning	4,5	140970,38	471106,99	Nee		28,24	5	23,24	23	-	5	5		100 lid 1 Wgh	48,00	100a lid 1 sub a & 100a lid 1 sub b sub 2° Wgh	53		9,28	5	4,28	0,00	0	Nee	5	-
b669_C	Geuzenweg 2a	Woning	7,5	140970,38	471106,99	Nee		29,05	5	24,05	24	-	5	5		100 lid 1 Wgh	48,00	100a lid 1 sub a & 100a lid 1 sub b sub 2° Wgh	53		9,98	5	4,98	0,00	0	Nee	5	-
b670_A	Geuzenweg 2a	Woning	1,5	140977,59	471102,67	Nee		23,30	5	18,30	18	-	5	5		100 lid 1 Wgh	48,00	100a lid 1 sub a & 100a lid 1 sub b sub 2° Wgh	53		4,32	5	-0,68	0,00	0	Nee	5	-
b670_B	Geuzenweg 2a	Woning	4,5	140977,59	471102,67	Nee		22,31	5	17,31	17	-	5	5		100 lid 1 Wgh	48,00	100a lid 1 sub a & 100a lid 1 sub b sub 2° Wgh	53		4,92	5	-0,08	0,00	0	Nee	5	-
b670_C	Geuzenweg 2a	Woning	7,5	140977,59	471102,67	Nee		20,30	5	15,30	15	-	5	5		100 lid 1 Wgh	48,00	100a lid 1 sub a & 100a lid 1 sub b sub 2° Wgh	53		5,38	5	0,38	0,00	0	Nee	5	-
b667_A	Geuzenweg 30	Woning	1,5	141000,03	471182,35	Nee		26,42	5	21,42	21	-	5	5		100 lid 1 Wgh	48,00	100a lid 1 sub a & 100a lid 1 sub b sub 2° Wgh	53		5,31	5	0,31	0,00	0	Nee	5	-
b667_B	Geuzenweg 30	Woning	4,5	141000,03	471182,35	Nee		26,81	5	21,81	22	-	5	5		100 lid 1 Wgh	48,00	100a lid 1 sub a & 100a lid 1 sub b sub 2° Wgh	53		6,40	5	1,40	0,00	0	Nee	5	-
b667_C	Geuzenweg 30	Woning	7,5	141000,03	471182,35	Nee		27,37	5	22,37	22	-	5	5		100 lid 1 Wgh	48,00	100a lid 1 sub a & 100a lid 1 sub b sub 2° Wgh	53		6,89	5	1,89	0,00	0	Nee	5	-
b661_A	Geuzenweg 31	Woning	1,5	140989,87	471189,69	Nee		20,51	5	15,51	16	-	5	5		100 lid 1 Wgh	48,00	100a lid 1 sub a & 100a lid 1 sub b sub 2° Wgh	53		0,00	5	-5,00	0,00	0	Nee	5	-
b661_B	Geuzenweg 31	Woning	4,5	140989,87	471189,69	Nee		20,73	5	15,73	16	-	5	5		100 lid 1 Wgh	48,00	100a lid 1 sub a & 100a lid 1 sub b sub 2° Wgh	53		0,91	5	-4,09	0,00	0	Nee	5	-
b661_C	Geuzenweg 31	Woning	7,5	140989,87	471189,69	Nee		20,77	5	15,77	16	-	5	5		100 lid 1 Wgh	48,00	100a lid 1 sub a & 100a lid 1 sub b sub 2° Wgh	53		0,97	5	-4,03	0,00	0	Nee	5	-
b662_A	Geuzenweg 31a	Woning	1,5	140992,84	471193,14	Nee		20,28	5	15,28	15	-	5	5		100 lid 1 Wgh	48,00	100a lid 1 sub a & 100a lid 1 sub b sub 2° Wgh	53		0,00	5	-5,00	0,00	0	Nee	5	-
b662_B	Geuzenweg 31a	Woning	4,5	140992,84	471193,14	Nee		20,67	5	15,67	16	-	5	5		100 lid 1 Wgh	48,00	100a lid 1 sub a & 100a lid 1 sub b sub 2° Wgh	53		1,26	5	-3,74	0,00	0	Nee	5	-
b662_C	Geuzenweg 31a	Woning	7,5	140992,84	471193,14	Nee		20,48	5	15,48	15	-	5	5		100 lid 1 Wgh	48,00	100a lid 1 sub a & 100a lid 1 sub b sub 2° Wgh	53		1,63	5	-3,37	0,00	0	Nee	5	-
b663_A	Geuzenweg 31b	Woning	1,5	140996,26	471197,11	Nee		19,88	5	14,88	15	-	5	5		100 lid 1 Wgh	48,00	100a lid 1 sub a & 100a lid 1 sub b sub 2° Wgh	53		0,00	5	-5,00	0,00	0	Nee	5	-
b663_B	Geuzenweg 31b	Woning	4,5	140996,26	471197,11	Nee		20,16	5	15,16	15	-	5	5		100 lid 1 Wgh	48,00	100a lid 1 sub a & 100a lid 1 sub b sub 2° Wgh	53		1,06	5	-3,94	0,00	0	Nee	5	-
b663_C	Geuzenweg 31b	Woning	7,5	140996,26	471197,11	Nee		19,69	5	14,69	15	-	5	5		100 lid 1 Wgh	48,00	100a lid 1 sub a & 100a lid 1 sub b sub 2° Wgh	53		1,26	5	-3,74	0,00	0	Nee	5	-
b668_A	Geuzenweg 32	Woning	1,5	141002,45	471185,14	Nee		25,96	5	20,96	21	-	5	5		100 lid 1 Wgh	48,00	100a lid 1 sub a & 100a lid 1 sub b sub 2° Wgh	53		5,19	5	0,19	0,00	0	Nee	5	-
b668_B	Geuzenweg 32	Woning	4,5	141002,45	471185,14	Nee		26,35	5	21,35	21	-	5	5		100 lid 1 Wgh	48,00	100a lid 1 sub a & 100a lid 1 sub b sub 2° Wgh	53		6,20	5	1,20	0,00	0	Nee	5	-
b668_C	Geuzenweg 32	Woning	7,5	141002,45	471185,14	Nee		26,91	5	21,91	22	-	5	5		100 lid 1 Wgh	48,00	100a lid 1 sub a & 100a lid 1 sub b sub 2° Wgh	53		6,71	5	1,71	0,00	0	Nee	5	-
b622_A	Geuzenweg 5	Woning	1,5	140942,87	471133,29	Nee		23,03	5	18,03	18	-	5	5		100 lid 1 Wgh	48,00	100a lid 1 sub a & 100a lid 1 sub b sub 2° Wgh	53		1,68	5	-3,32	0,00	0	Nee	5	-
b622_B	Geuzenweg 5	Woning	4,5	140942,87	471133,29	Nee		23,23	5	18,23	18	-	5	5		100 lid 1 Wgh	48,00	100a lid 1 sub a & 100a lid 1 sub b sub 2° Wgh	53		4,42	5	-0,58	0,00	0	Nee	5	-
b622_C	Geuzenweg 5	Woning	7,5	140942,87	471133,29	Nee		23,25	5	18,25	18	-	5	5		100 lid 1 Wgh	48,00	100a lid 1 sub a & 100a lid 1 sub b sub 2° Wgh	53		3,97	5	-1,03	0,00	0	Nee	5	-
b599_A	Geuzenweg 8	Woning	1,5	140958,14	471121,78	Nee		23,70	5	18,70	19	-	5	5		100 lid 1 Wgh	48,00	100a lid 1 sub a & 100a lid 1 sub b sub 2° Wgh	53		4,22	5	-0,78	0,00	0	Nee	5	-
b599_B	Geuzenweg 8	Woning	4,5	140958,14	471121,78	Nee		24,79	5	19,79	20	-	5	5		100 lid 1 Wgh	48,00	100a lid 1 sub a & 100a lid 1 sub b sub 2° Wgh	53		5,61	5	0,61	0,00	0	Nee	5	-
b599_C	Geuzenweg 8	Woning	7,5	140958,14	471121,78	Nee		25,37	5	20,37	20	-	5	5		100 lid 1 Wgh	48,00	100a lid 1 sub a & 100a lid 1 sub b sub 2° Wgh	53		6,73	5	1,73	0,00	0	Nee	5	-
b598_A	Geuzenweg 9	Woning	1,5	140944,18	471134,98	Nee		22,56	5	17,56	18	-	5	5		100 lid 1 Wgh	48,00	100a lid 1 sub a & 100a lid 1 sub b sub 2° Wgh	53		1,44	5	-3,56	0,00	0	Nee	5	-
b598_B	Geuzenweg 9	Woning	4,5	140944,18	471134,98	Nee		22,83	5	17,83	18	-	5	5		100 lid 1 Wgh	48,00	100a lid 1 sub a & 100a lid 1 sub b sub 2° Wgh	53		4,30	5	-0,70	0,00	0	Nee	5	-
b598_C	Geuzenweg 9	Woning	7,5	140944,18	471134,98	Nee		22,79	5	17,79	18	-	5	5		100 lid 1 Wgh	48,00	100a lid 1 sub a & 100a lid 1 sub b sub 2° Wgh	53		3,52	5	-1,48	0,00	0	Nee	5	-
b677_B	Groest 17a1	Woning	4,5	140687,23	470910,66	Nee		49,14	5	44,14	44	-	5	5		100 lid 1 Wgh	48,00	100a lid 1 sub a & 100a lid 1 sub b sub 2° Wgh	53		25,83	5	20,83	0,00	0	Nee	5	-
b677_C	Groest 17a1	Woning	7,5	140687,23	470910,66	Nee		50,20	5	45,20	45	-	5	5		100 lid 1 Wgh	48,00	100a lid 1 sub a & 100a lid 1 sub b sub 2° Wgh	53		27,32	5	22,32	0,00	0	Nee	5	-
b678_B	Groest 17a2	Woning	4,5	140687,14	470910,61	Nee		49,03	5	44,03	44	-	5	5		100 lid 1 Wgh	48,00	100a lid 1 sub a & 100a lid 1 sub b sub 2° Wgh	53		26,07	5	21,07	0,00	0	Nee	5	-
b678_C	Groest 17a2	Woning	7,5	140687,14	470910,61	Nee		50,08	5	45,08	45	-	5	5		100 lid 1 Wgh	48,00	100a lid 1 sub a & 100a lid 1 sub b sub 2° Wgh	53		27,56	5	22,56	0,00	0	Nee	5	-
b151_B	Groest 1a	Woning	4,5	140690,82	470974,29	Nee		63,22	5	58,22	58	-	5	5		100 lid 3 Wgh	58,22	100a lid 1 sub a & 100a lid 2 Wgh	63		40,77	5	35,77	-10,22	-10	Nee	5	-
b151_C	Groest 1a	Woning	7,5	140690,82	470974,29	Nee		63,18	5	58,18	58	-	5	5		100 lid 3 Wgh	58,18	100a lid 1 sub a & 100a lid 2 Wgh	63		40,59	5	35,59	-10,18	-10	Nee	5	-
b151_D	Groest 1a	Woning	10,5	140690,82	470974,29	Nee		62,95	5	57,95	58	-	5	5		100 lid 3 Wgh	57,95	100a lid 1 sub a & 100a lid 2 Wgh	63		40,34	5	35,34	-9,95	-10	Nee	5	-
b163_B	Groest 1c,1d (#2)	Woning	4,5	140699,49	470969,92	Nee		52,11	5	47,11	47	-	5	5		100 lid 1 Wgh	48,00	100a lid 1 sub a & 100a lid 1 sub b sub 2° Wgh	53		27,88	5	22,88	0,00	0	Nee	5	-
b163_C	Groest 1c,1d (#2)	Woning	7,5	140699,49	470969,92	Nee		52,42	5	47,42	47	-	5	5		100 lid 1 Wgh	48,00	100a lid 1 sub a & 100a lid 1 sub b sub 2° Wgh	53		28,94	5	23,94	0,00	0	Nee	5	-
b163_D	Groest 1c,1d (#2)	Woning	10,5	140699,49	470969,92	Nee		52,44	5	47,44	47	-	5	5		100 lid 1 Wgh	48,00	100a lid 1 sub a & 100a lid 1 sub b sub 2° Wgh	53		29,93	5	24,93	0,00	0	Nee	5	-
b139_B	Groest 24a	Woning	4,5	140647,59	470983,64	Nee		65,56	5	60,56	61	-	5	5		100 lid 3 Wgh	60,56	100a lid 1 sub a & 100a lid 2 Wgh	66		43,16	5	38,16	-12,56	-13	Nee	5	-
b139_C	Groest 24a	Woning	7,5	140647,59	470983,64	Nee		65,48	5	60,48	60	-	5	5		100 lid 3 Wgh	60,48	100a lid 1 sub a & 100a lid 2 Wgh	65		42,97	5	37,97	-12,48	-12	Nee	5	-
b228_B	Groest 24b	Woning	4,5	140650,72	470976,69	Nee		63,79	5	58,79	59	-	5	5		100 lid 3 Wgh	58,79	100a lid 1 sub a & 100a lid 2 Wgh	64		41,47	5	36,47	-10,79	-11	Nee	5	-
b228_C	Groest 24b	Woning	7,5	140650,72	470976,69	Nee		63,79	5	58,79	59	-	5	5		100 lid 3 Wgh	58,79	100a lid 1 sub a & 100a lid 2 Wgh	64		41,45	5	36,45	-10,79	-11	Nee	5	-
b138_B	Groest 24d	Woning	4,5	140642,78	470986,86	Nee		63,61	5	58,61	59	-	5	5		100 lid 3 Wgh	58,61	100a lid 1 sub a & 100a lid 2 Wgh	64		40,92	5	35,92	-10,61	-11	Nee	5	-

Rekenpunt ID	Adres/omschrijving rekenpunt	Type bestemming	Rekenhoogte [m]	X	Y	Sanering [ja/nee]	-	HEERSENDE SITUATIE L_{den} [dB]	110 lid g Wet geluidhinder ex 3.4 lid 1 Rmg2012 [dB]	L_{den} - 110 lid g ex 3.4 lid 1 Rmg2012 [dB]	L_{den} afgerond - 110 lid g Wgh [dB]	Eerder vastgestelde hogere waarde [dB]	Toegepaste aftrek conform hogere waardenbesluit [dB]	110 lid g Wet geluidhinder ex 3.4 lid 2 Rmg2012 [dB]	-	Normstelling krachtens Wet geluidhinder en/of Besluit geluidhinder: Aansturingsartikel ten hoogste toelaatbare geluidbelasting Wet geluidhinder/ Besluit geluidhinder	Ten hoogste toelaatbare geluidbelasting [dB]	Aansturingsartikel maximaal vast te stellen hogere waarde geluidsbelasting Wet geluidhinder/Besluit geluidhinder	Maximaal vast te stellen hogere waarde [dB]	-	TOEKOMSTIGE SITUATIE (ZONDER MAATREGELEN) L_{den} [dB]	110 lid g Wet geluidhinder ex 3.4 lid 2 Rmg2012 [dB]	L_{den} - 110 lid g t.b.v. verschil-berekening [dB]	ΔL zonder maatregelen t.b.v. verschil-berekening [dB]	ΔL zonder maatregelen t.b.v. verschilberekening afgerond [dB]	Reconstructie in de zin van de Wet geluidhinder? [ja/nee]	110 lid g Wet geluidhinder ex 3.4 lid 1 Rmg2012 [dB]	Vast te stellen hogere waarde zonder aanvullende maatregelen [dB]
b138_C	Groest 24d	Woning	7,5	140642,78	470986,86	Nee		63,52	5	58,52	59	-	5	5		100 lid 3 Wgh	58,52	100a lid 1 sub a & 100a lid 2 Wgh	64		41,12	5	36,12	-10,52	-11	Nee	5	-
b217_B	Groest 26	Woning	4,5	140655,06	470965,99	Nee		61,23	5	56,23	56	-	5	5		100 lid 3 Wgh	56,23	100a lid 1 sub a & 100a lid 2 Wgh	61		38,71	5	33,71	-8,23	-8	Nee	5	-
b217_C	Groest 26	Woning	7,5	140655,06	470965,99	Nee		61,27	5	56,27	56	-	5	5		100 lid 3 Wgh	56,27	100a lid 1 sub a & 100a lid 2 Wgh	61		38,87	5	33,87	-8,27	-8	Nee	5	-
b135_B	Groest 38a	Woning	4,5	140657,36	470958,62	Nee		58,66	5	53,66	54	-	5	5		100 lid 3 Wgh	53,66	100a lid 1 sub a & 100a lid 2 Wgh	59		35,29	5	30,29	-5,66	-6	Nee	5	-
b135_C	Groest 38a	Woning	7,5	140657,36	470958,62	Nee		58,76	5	53,76	54	-	5	5		100 lid 3 Wgh	53,76	100a lid 1 sub a & 100a lid 2 Wgh	59		36,19	5	31,19	-5,76	-6	Nee	5	-
b145_B	Groest 3a	Woning	4,5	140689,22	470960,49	Nee		59,43	5	54,43	54	-	5	5		100 lid 3 Wgh	54,43	100a lid 1 sub a & 100a lid 2 Wgh	59		36,72	5	31,72	-6,43	-6	Nee	5	-
b745_B	Groest 3b	Woning	4,5	140689,11	470959,53	Nee		59,16	5	54,16	54	-	5	5		100 lid 3 Wgh	54,16	100a lid 1 sub a & 100a lid 2 Wgh	59		36,44	5	31,44	-6,16	-6	Nee	5	-
b746_C	Groest 3c	Woning	7,5	140688,93	470957,95	Nee		59,04	5	54,04	54	-	5	5		100 lid 3 Wgh	54,04	100a lid 1 sub a & 100a lid 2 Wgh	59		36,47	5	31,47	-6,04	-6	Nee	5	-
b747_C	Groest 3d	Woning	7,5	140688,76	470956,53	Nee		58,78	5	53,78	54	-	5	5		100 lid 3 Wgh	53,78	100a lid 1 sub a & 100a lid 2 Wgh	59		36,20	5	31,20	-5,78	-6	Nee	5	-
b230_B	Groest 42	Woning	4,5	140664,44	470938,60	Nee		55,03	5	50,03	50	-	5	5		100 lid 3 Wgh	50,03	100a lid 1 sub a & 100a lid 1 sub b sub 2° Wgh	55		30,48	5	25,48	-2,03	-2	Nee	5	-
b230_C	Groest 42	Woning	7,5	140664,44	470938,60	Nee		55,34	5	50,34	50	-	5	5		100 lid 3 Wgh	50,34	100a lid 1 sub a & 100a lid 1 sub b sub 2° Wgh	55		32,38	5	27,38	-2,34	-2	Nee	5	-
b230_D	Groest 42	Woning	10,5	140664,44	470938,60	Nee		55,39	5	50,39	50	-	5	5		100 lid 3 Wgh	50,39	100a lid 1 sub a & 100a lid 1 sub b sub 2° Wgh	55		33,01	5	28,01	-2,39	-2	Nee	5	-
b230_E	Groest 42	Woning	13,5	140664,44	470938,60	Nee		55,38	5	50,38	50	-	5	5		100 lid 3 Wgh	50,38	100a lid 1 sub a & 100a lid 1 sub b sub 2° Wgh	55		33,16	5	28,16	-2,38	-2	Nee	5	-
b231_B	Groest 44	Woning	4,5	140665,36	470930,93	Nee		53,97	5	48,97	49	-	5	5		100 lid 3 Wgh	48,97	100a lid 1 sub a & 100a lid 1 sub b sub 2° Wgh	54		29,28	5	24,28	-0,97	-1	Nee	5	-
b231_C	Groest 44	Woning	7,5	140665,36	470930,93	Nee		54,51	5	49,51	50	-	5	5		100 lid 3 Wgh	49,51	100a lid 1 sub a & 100a lid 1 sub b sub 2° Wgh	55		31,40	5	26,40	-1,51	-2	Nee	5	-
b231_D	Groest 44	Woning	10,5	140665,36	470930,93	Nee		54,59	5	49,59	50	-	5	5		100 lid 3 Wgh	49,59	100a lid 1 sub a & 100a lid 1 sub b sub 2° Wgh	55		32,14	5	27,14	-1,59	-2	Nee	5	-
b231_E	Groest 44	Woning	13,5	140665,36	470930,93	Nee		54,59	5	49,59	50	-	5	5		100 lid 3 Wgh	49,59	100a lid 1 sub a & 100a lid 1 sub b sub 2° Wgh	55		32,36	5	27,36	-1,59	-2	Nee	5	-
b232_B	Groest 46a	Woning	4,5	140666,25	470924,47	Nee		52,33	5	47,33	47	-	5	5		100 lid 1 Wgh	48,00	100a lid 1 sub a & 100a lid 1 sub b sub 2° Wgh	53		27,76	5	22,76	0,00	0	Nee	5	-
b232_C	Groest 46a	Woning	7,5	140666,25	470924,47	Nee		53,08	5	48,08	48	-	5	5		100 lid 3 Wgh	48,08	100a lid 1 sub a & 100a lid 1 sub b sub 2° Wgh	53		29,85	5	24,85	-0,08	0	Nee	5	-
b232_D	Groest 46a	Woning	10,5	140666,25	470924,47	Nee		53,23	5	48,23	48	-	5	5		100 lid 3 Wgh	48,23	100a lid 1 sub a & 100a lid 1 sub b sub 2° Wgh	53		30,81	5	25,81	-0,23	0	Nee	5	-
b232_E	Groest 46a	Woning	13,5	140666,25	470924,47	Nee		53,26	5	48,26	48	-	5	5		100 lid 3 Wgh	48,26	100a lid 1 sub a & 100a lid 1 sub b sub 2° Wgh	53		31,10	5	26,10	-0,26	0	Nee	5	-
b233_B	Groest 46b	Woning	4,5	140666,56	470918,41	Nee		51,59	5	46,59	47	-	5	5		100 lid 1 Wgh	48,00	100a lid 1 sub a & 100a lid 1 sub b sub 2° Wgh	53		27,02	5	22,02	0,00	0	Nee	5	-
b233_C	Groest 46b	Woning	7,5	140666,56	470918,41	Nee		52,52	5	47,52	48	-	5	5		100 lid 1 Wgh	48,00	100a lid 1 sub a & 100a lid 1 sub b sub 2° Wgh	53		29,17	5	24,17	0,00	0	Nee	5	-
b233_D	Groest 46b	Woning	10,5	140666,56	470918,41	Nee		52,68	5	47,68	48	-	5	5		100 lid 1 Wgh	48,00	100a lid 1 sub a & 100a lid 1 sub b sub 2° Wgh	53		30,34	5	25,34	0,00	0	Nee	5	-
b233_E	Groest 46b	Woning	13,5	140666,56	470918,41	Nee		52,71	5	47,71	48	-	5	5		100 lid 1 Wgh	48,00	100a lid 1 sub a & 100a lid 1 sub b sub 2° Wgh	53		30,65	5	25,65	0,00	0	Nee	5	-
b234_B	Groest 48	Woning	4,5	140666,80	470913,77	Nee		50,89	5	45,89	46	-	5	5		100 lid 1 Wgh	48,00	100a lid 1 sub a & 100a lid 1 sub b sub 2° Wgh	53		26,88	5	21,88	0,00	0	Nee	5	-
b234_C	Groest 48	Woning	7,5	140666,80	470913,77	Nee		51,91	5	46,91	47	-	5	5		100 lid 1 Wgh	48,00	100a lid 1 sub a & 100a lid 1 sub b sub 2° Wgh	53		29,01	5	24,01	0,00	0	Nee	5	-
b234_D	Groest 48	Woning	10,5	140666,80	470913,77	Nee		52,13	5	47,13	47	-	5	5		100 lid 1 Wgh	48,00	100a lid 1 sub a & 100a lid 1 sub b sub 2° Wgh	53		29,98	5	24,98	0,00	0	Nee	5	-
b234_E	Groest 48	Woning	13,5	140666,80	470913,77	Nee		52,18	5	47,18	47	-	5	5		100 lid 1 Wgh	48,00	100a lid 1 sub a & 100a lid 1 sub b sub 2° Wgh	53		30,29	5	25,29	0,00	0	Nee	5	-
b189_B	Groest 9bc,11abcd,13abcd,15abcd (#14)	Woning	4,5	140685,53	470926,56	Nee		52,42	5	47,42	47	-	5	5		100 lid 1 Wgh	48,00	100a lid 1 sub a & 100a lid 1 sub b sub 2° Wgh	53		28,94	5	23,94	0,00	0	Nee	5	-
b189_C	Groest 9bc,11abcd,13abcd,15abcd (#14)	Woning	7,5	140685,53	470926,56	Nee		53,19	5	48,19	48	-	5	5		100 lid 3 Wgh	48,19	100a lid 1 sub a & 100a lid 1 sub b sub 2° Wgh	53		30,33	5	25,33	-0,19	0	Nee	5	-
b189_D	Groest 9bc,11abcd,13abcd,15abcd (#14)	Woning	10,5	140685,53	470926,56	Nee		53,33	5	48,33	48	-	5	5		100 lid 3 Wgh	48,33	100a lid 1 sub a & 100a lid 1 sub b sub 2° Wgh	53		31,15	5	26,15	-0,33	0	Nee	5	-
b192_B	Groest 9bc,11abcd,13abcd,15abcd (#14)	Woning	4,5	140687,96	470947,84	Nee		56,84	5	51,84	52	-	5	5		100 lid 3 Wgh	51,84	100a lid 1 sub a & 100a lid 1 sub b sub 2° Wgh	57		33,57	5	28,57	-3,84	-4	Nee	5	-
b192_C	Groest 9bc,11abcd,13abcd,15abcd (#14)	Woning	7,5	140687,96	470947,84	Nee		57,14	5	52,14	52	-	5	5		100 lid 3 Wgh	52,14	100a lid 1 sub a & 100a lid 1 sub b sub 2° Wgh	57		34,77	5	29,77	-4,14	-4	Nee	5	-
b192_D	Groest 9bc,11abcd,13abcd,15abcd (#14)	Woning	10,5	140687,96	470947,84	Nee		57,16	5	52,16	52	-	5	5		100 lid 3 Wgh	52,16	100a lid 1 sub a & 100a lid 1 sub b sub 2° Wgh	57		34,88	5	29,88	-4,16	-4	Nee	5	-
b190_B	Groest 9bc,11abcd,13abcd,15abcd (#14)	Woning	4,5	140685,82	470930,53	Nee		54,20	5	49,20	49	-	5	5		100 lid 3 Wgh	49,20	100a lid 1 sub a & 100a lid 1 sub b sub 2° Wgh	54		30,44	5	25,44	-1,20	-1	Nee	5	-
b190_C	Groest 9bc,11abcd,13abcd,15abcd (#14)	Woning	7,5	140685,82	470930,53	Nee		54,80	5	49,80	50	-	5	5		100 lid 3 Wgh	49,80	100a lid 1 sub a & 100a lid 1 sub b sub 2° Wgh	55		31,98	5	26,98	-1,80	-2	Nee	5	-
b190_D	Groest 9bc,11abcd,13abcd,15abcd (#14)	Woning	10,5	140685,82	470930,53	Nee		54,90	5	49,90	50	-	5	5		100 lid 3 Wgh	49,90	100a lid 1 sub a & 100a lid 1 sub b sub 2° Wgh	55		32,66	5	27,66	-1,90	-2	Nee	5	-
b195_B	Groest 9bc,11abcd,13abcd,15abcd (#14)	Woning	4,5	140686,90	470939,17	Nee		55,82	5	50,82	51	-	5	5		100 lid 3 Wgh	50,82	100a lid 1 sub a & 100a lid 1 sub b sub 2° Wgh	56		32,17	5	27,17	-2,82	-3	Nee	5	-
b195_C	Groest 9bc,11abcd,13abcd,15abcd (#14)	Woning	7,5	140686,90	470939,17	Nee		56,27	5	51,27	51	-	5	5		100 lid 3 Wgh	51,27	100a lid 1 sub a & 100a lid 1 sub b sub 2° Wgh	56		33,76	5	28,76	-3,27	-3	Nee	5	-
b195_D	Groest 9bc,11abcd,13abcd,15abcd (#14)	Woning	10,5	140686,90	470939,17	Nee		56,32	5	51,32	51	-	5	5		100 lid 3 Wgh	51,32	100a lid 1 sub a & 100a lid 1 sub b sub 2° Wgh	56		34,10	5	29,10	-3,32	-3	Nee	5	-
b573_A	Hoge Larenseweg 10	Woning	1,5	140857,33	471280,60	Nee		19,54	5	14,54	15	-	5	5		100 lid 1 Wgh	48,00	100a lid 1 sub a & 100a lid 1 sub b sub 2° Wgh	53		0,05	5	-4,95	0,00	0	Nee	5	-
b573_B	Hoge Larenseweg 10	Woning	4,5	140857,33	471280,60	Nee		19,78	5	14,78	15	-	5	5		100 lid 1 Wgh	48,00	100a lid 1 sub a & 100a lid 1 sub b sub 2° Wgh	53		1,79	5	-3,21	0,00	0	Nee	5	-
b573_C	Hoge Larenseweg 10	Woning	7,5	140857,33	471280,60	Nee		20,33	5	15,33	15	-	5	5		100 lid 1 Wgh	48,00	100a lid 1 sub a & 100a lid 1 sub b sub 2° Wgh	53		2,39	5	-2,61	0,00	0	Nee	5	-
b582_A	Hoge Larenseweg 11	Woning	1,5	140868,75	471309,60	Nee		25,54	5	20,54	21	-	5	5		100 lid 1 Wgh	48,00	100a lid 1 sub a & 100a lid 1 sub b sub 2° Wgh	53		3,44	5	-1,56	0,00	0	Nee	5	-
b582_B	Hoge Larenseweg 11	Woning	4,5	140868,75	471309,60	Nee		26,01	5	21,01	21	-	5	5		100 lid 1 Wgh	48,00	100a lid 1 sub a & 100a lid 1 sub b sub 2° Wgh	53		4,19	5	-0,81	0,00	0	Nee	5	-
b582_C	Hoge Larenseweg 11	Woning	7,5	140868,75	471309,60	Nee		26,69	5	21,69	22	-	5	5		100 lid 1 Wgh	48,00	100a lid 1 sub a & 100a lid 1 sub b sub 2° Wgh	53		4,03	5	-0,97	0,00	0	Nee	5	-
b574_A	Hoge Larenseweg 12	Woning	1,5	140863,64	471286,85	Nee		18,60	5	13,60	14	-	5	5		100 lid 1 Wgh	48,00	100a lid 1 sub a & 100a lid 1 sub b sub 2° Wgh	53		0,00	5	-5,00	0,00	0	Nee	5	-
b574_B	Hoge Larenseweg 12	Woning	4,5	140863,64	471286,85	Nee		19,34	5	14,34	14	-	5	5		100 lid 1 Wgh	48,00	100a lid 1 sub a & 100a lid 1 sub b sub 2° Wgh	53		0,66	5	-4,34	0,00	0	Nee	5	-
b574_C	Hoge Larenseweg 12	Woning	7,5	140863,64	471286,85	Nee		20,81	5	15,81	16	-	5	5		100 lid 1 Wgh	48,00	100a lid 1 sub a & 100a lid 1 sub b sub 2° Wgh	53		1,44	5	-3,56	0,00	0	Nee	5	-
b583_A	Hoge Larenseweg 13	Woning	1,5	140872,55	471313,27	Nee		25,06	5	20,06	20	-	5	5		100 lid 1 Wgh	48,00	100a lid 1 sub a & 100a lid 1 sub b sub 2° Wgh	53		3,20	5	-1,80	0,00	0	Nee	5	-
b583_B	Hoge Larenseweg 13	Woning	4,5	140872,55	471313,27	Nee		25,41	5	20,41	20	-	5	5		100 lid 1 Wgh	48,00	100a lid 1 sub a & 100a lid 1 sub b sub 2° Wgh	53		3,94	5	-1,06	0,00	0	Nee	5	-
b583_C	Hoge Larenseweg 13	Woning	7,5	140872,55	471313,27	Nee		25,99	5	20,99	21	-	5	5		100 lid 1 Wgh	48,00	100a lid 1 sub a & 100a lid 1 sub b sub 2° Wgh	53		3,87	5	-1,13	0,00	0	Nee	5	-
b575_A	Hoge Larenseweg 14	Woning	1,5	140869,80	471293,65	Nee		20,61	5	15,61	16	-	5	5		100 lid 1 Wgh	48,00	100a lid 1 sub a & 100a lid 1 sub b sub 2° Wgh	53		0,51	5	-4,49	0,00	0	Nee	5	-
b575_B	Hoge Larenseweg 14	Woning	4,5	140869,80	471293,65	Nee		21,22	5	16,22	16	-	5	5		100 lid 1 Wgh	48,00	100a lid 1 sub a & 100a lid 1 sub b sub 2° Wgh	53		1,84	5	-3,16	0,00	0	Nee	5	-
b575_C	Hoge Larenseweg 14	Woning	7,5	140869,80	471293,65	Nee		21,93	5	16,93	17	-	5	5		100 lid 1 Wgh	48,00	100a lid 1 sub a & 100a lid 1 sub b sub 2° Wgh	53		2,53	5	-2,47	0,00	0	Nee	5	-
b616_A	Hoge Larenseweg 15	Woning	1,5	140877,55	471318,18	Nee		24,91	5	19,91	20	-	5	5		100 lid 1 Wgh	48,00	100a lid 1 sub a & 100a lid 1 sub b sub 2° Wgh	53		2,99	5	-2,01	0,00	0	Nee	5	-
b616_B	Hoge Larenseweg 15	Woning	4,5	140877,55	471318,18	Nee		25,31	5	20,31	20	-	5	5		100 lid 1 Wgh	48,00	100a lid 1 sub a & 100a lid 1 sub b sub 2° Wgh	53		4,02	5	-0,98	0,00	0	Nee	5	-
b616_C	Hoge Larenseweg 15	Woning	7,5	140877,55	471318,18	Nee		25,86	5	20,86	21	-	5	5		100 lid 1 Wgh	48,00	100a lid 1 sub a & 100a lid 1 sub b sub 2° Wgh	53		3,94	5	-1,06	0,00	0	Nee	5	-
b576_A	Hoge Larenseweg 16	Woning	1,5	140873,98	471297,98	Nee		22,94	5	17,94	18	-	5	5		100 lid 1 Wgh	48,00	100a lid 1 sub a & 100a lid 1 sub b sub 2° Wgh	53		1,13	5	-3,87	0,00	0	Nee	5	-
b576_B	Hoge Larenseweg 16	Woning	4,5	140873,98	471297,98	Nee		23,66	5	18,66	19	-	5	5		100 lid 1 Wgh	48,00	100a lid 1 sub a & 100a lid 1 sub b sub 2° Wgh	53		2,66	5	-2,34	0,00	0	Nee	5	-
b576_C	Hoge Larenseweg 16	Woning	7,5	140873,98	471297,98	Nee		24,46	5	19,46	19	-	5	5		100 lid 1 Wgh	48,00	100a lid 1 sub a & 100a lid 1 sub b sub 2° Wgh	53		3,37	5	-1,63	0,00	0	Nee	5	-
b617_A	Hoge Larenseweg 17	Woning	1,5	140881,06	471321,60	Nee		24,99	5	19,99	20	-	5	5		100 lid 1 Wgh	48,00	100a lid 1 sub a & 100a lid 1 sub b sub 2° Wgh	53		3,20	5	-1,80	0,00	0	Nee	5	-
b617_B	Hoge Larenseweg 17	Woning	4,5	140881,06	471321,60	Nee		25,24	5	20,24	20	-	5	5		100 lid 1 Wgh	48,00	100a lid 1 sub a & 100a lid 1 sub b sub 2° Wgh	53		4,04	5	-0,96	0,00	0	Nee	5	-
b617_C	Hoge Larenseweg 17	Woning	7,5	140881,06	471321,60	Nee		25,75	5	20,75	21	-	5	5		100 lid 1 Wgh	48,00	100a lid 1 sub a & 100a lid 1 sub b sub 2° Wgh	53		3,92	5	-1,08	0,00	0	Nee	5	-
b577_A	Hoge Larenseweg 18	Woning	1,5	140879,13	471302,06	Nee		20,36	5	15,36	15	-	5	5		100 lid 1 Wgh	48,00	100a lid 1 sub a & 100a lid 1 sub b sub 2° Wgh	53		0,00	5	-5,00	0,00	0	Nee	5	-
b577_B	Hoge Larenseweg 18	Woning	4,5	140879,13	471302,06	Nee		21,61	5	16,61	17	-	5	5		100 lid 1 Wgh	48,00	100a lid 1 sub a & 100a lid 1 sub b sub 2° Wgh	53		1,88	5	-3,12	0,00	0	Nee	5	-
b577_C	Hoge Larenseweg 18	Woning	7,5	140879,13	471302,06	Nee		23,47	5	18,47	18	-	5	5		100 lid 1 Wgh	48,00	100a lid 1 sub a & 100a lid 1 sub b sub 2° Wgh	53		3,00	5	-2,00	0,00	0	Nee	5	-
b618_A	Hoge Larenseweg 19	Woning	1,5	140884,92	471325,36	Nee		24,35	5	19,35	19	-	5	5		100 lid 1 Wgh	48,00	100a lid 1 sub a & 100a lid 1 sub b sub 2° Wgh	53		2,54	5	-2,46	0,00	0	Nee	5	-
b618_B	Hoge Larenseweg 19	Woning	4,5	140884,92	471325,36	Nee		24,71	5	19,71	20	-	5	5		100 lid 1 Wgh	48,00	100a lid 1 sub a & 100a lid 1 sub b sub 2° Wgh	53		3,66	5	-1,34	0,00	0	Nee	5	-
b618_C	Hoge Larenseweg 19	Woning	7,5	140884,92	471325,36	Nee		25,36	5	20,36	20	-	5	5		100 lid 1 Wgh	48,00	100a lid 1 sub a & 100a lid 1 sub b sub 2° Wgh	53		3,51	5	-1,49	0,00	0	Nee	5	-
b578_B	Hoge Larenseweg 1ab (#2)	Woning	4,5	140849,63	471290,58	Nee		26,98	5	21,98	22	-	5	5		100 lid 1 Wgh	48,00	100a lid 1 sub a & 100a lid 1 sub b sub 2° Wgh	53		4,67	5	-0,33	0,00	0	Nee	5	-
b578_C	Hoge Larenseweg 1ab (#2)	Woning	7,5	140849,63	471290,58	Nee		27,77	5	22,77	23	-	5	5		100 lid 1 Wgh	48,00	100a lid 1 sub a & 100a lid 1 sub b sub 2° Wgh	53		4,58	5	-0,42	0,00	0	Nee	5	-
b613_A	Hoge Larenseweg 20	Woning	1,5	140888,07	471311,77	Nee		23,12	5	18,12	18	-	5	5		100 lid 1 Wgh	48,00	100a lid 1 sub a & 100a lid 1 sub b sub 2° Wgh	53		2,20	5	-2,80	0,00	0	Nee	5	-
b613_B	Hoge Larenseweg 20	Woning	4,5	140888,07	471311,77	Nee		24,34	5	19,34	19	-	5	5		100 lid 1 Wgh	48,00	100a lid 1 sub a & 100a lid 1 sub b sub 2° Wgh	53		4,00	5	-1,00	0,00	0	Nee	5	-
b613_C	Hoge Larenseweg 20	Woning	7,5	140888,07	471311,77	Nee		25,29	5	20,29	20	-	5	5		100 lid 1 Wgh	48,00	100a lid 1 sub a & 100a lid 1 sub b sub 2° Wgh	53		4,41	5	-0,59	0,00	0	Nee	5	-
b619_A	Hoge Larenseweg 21	Woning	1,5	140888,93	471329,25	Nee		24,49	5	19,49	19	-	5	5		100 lid 1 Wgh	48,00	100a lid 1 sub a & 100a lid 1 sub b sub 2° Wgh	53		2,85	5	-2,15	0,00	0	Nee	5	-
b619_B	Hoge Larenseweg 21	Woning	4,5	140888,93	471329,25	Nee		24,85	5	19,85	20	-	5	5		100 lid 1 Wgh	48,00	100a lid 1 sub a & 100a lid 1 sub b sub 2° Wgh	53		3,76	5	-1,24	0,00	0	Nee	5	-
b619_C	Hoge Larenseweg 21	Woning	7,5	140888,93	471329,25	Nee		25,45	5	20,45	20	-	5	5		100 lid 1 Wgh	48,00	100a lid 1 sub a & 100a lid 1 sub b sub 2° Wgh	53		3,74	5	-1,26	0,00	0	Nee	5	-
b614_A	Hoge Larenseweg 22	Woning	1,5	140894,19	471317,66	Nee		22,25	5	17,25	17	-	5	5		100 lid 1 Wgh	48,00	100a lid 1 sub a & 100a lid 1 sub b sub 2° Wgh	53		0,69	5	-4,31	0,00	0	Nee	5	-
b614_B	Hoge Larenseweg 22	Woning	4,5	140894,19	471317,66	Nee		23,37	5	18,37	18	-	5	5		100 lid 1 Wgh	48,00	100a lid 1 sub a & 100a lid 1 sub b sub 2° Wgh	53		2,44	5	-2,56	0,00	0	Nee	5	-
b614_C	Hoge Larenseweg 22	Woning	7,5	140894,19	471317,66	Nee		23,82	5	18,82	19	-	5	5		100 lid 1 Wgh	48,00	100a lid 1 sub a & 100a lid 1 sub b sub 2° Wgh	53		2,72	5	-2,28	0,00	0	Nee	5	-
b620_A	Hoge Larenseweg 23	Woning	1,5	140892,28	471332,51	Nee		24,45	5	19,45	19	-	5	5		100 lid 1 Wgh	48,00	100a lid 1 sub a & 100a lid 1 sub b sub 2° Wgh	53		2,61	5	-2,39	0,00	0	Nee	5	-
b620_B	Hoge Larenseweg 23	Woning	4,5	140892,28	471332,51	Nee		24,80	5	19,80	20	-	5	5		100 lid 1 Wgh	48,00	100a lid 1 sub a & 100a lid 1 sub b sub 2° Wgh	53		3,88	5	-1,12	0,00	0	Nee	5	-
b620_C	Hoge Larenseweg 23	Woning	7,5	140892,28	471332,51	Nee		25,41	5	20,41	20	-	5	5		100 lid 1 Wgh	48,00	100a lid 1 sub a & 100a lid 1 sub b sub 2° Wgh	53		3,75	5	-1,25	0,00	0	Nee	5	-
b615_A	Hoge Larenseweg 24	Woning	1,5	140902,86	471325,43	Nee		20,12	5	15,12	15	-	5	5		100 lid 1 Wgh	48,00	100a lid 1 sub a & 100a lid 1 sub b sub 2° Wgh	53		0,20	5	-4,80	0,00	0	Nee	5	-
b615_B	Hoge Larenseweg 24	Woning	4,5	140902,86	471325,43	Nee		21,68	5	16,68	17	-	5	5		100 lid 1 Wgh	48,00	100a lid 1 sub a & 100a lid 1 sub b sub 2° Wgh	53		2,05	5	-2,95	0,00	0	Nee	5	-
b615_C	Hoge Larenseweg 24	Woning	7,5	140902,86	471325,43	Nee		22,57	5	17,57	18	-	5	5		100 lid 1 Wgh	48,00	100a lid 1 sub a & 100a lid 1 sub b sub 2° Wgh	53		2,66	5	-2,34	0,00	0	Nee	5	-
b621_A	Hoge Larenseweg 25	Woning	1,5	140895,11	471335,27	Nee		24,28	5	19,28	19	-	5	5		100 lid 1 Wgh	48,00	100a lid 1 sub a & 100a lid 1 sub b sub 2° Wgh	53		2,69	5	-2,31	0,00	0	Nee	5	-
b621_B	Hoge Larenseweg 25	Woning	4,5	140895,11	471335,27	Nee		24,51	5	19,51	20	-	5	5		100 lid 1 Wgh	48,00	100a lid 1 sub a & 100a lid 1 sub b sub 2° Wgh	53		3,90	5	-1,10	0,00	0	Nee	5	-
b621_C	Hoge Larenseweg 25	Woning	7,5	140895,11	471335,27	Nee		24,95	5	19,95	20	-	5	5		100 lid 1 Wgh	48,00	100a lid 1 sub a & 100a lid 1 sub b sub 2° Wgh	53		3,80	5	-1,20	0,00	0	Nee	5	-
b647_A	Hoge Larenseweg 26	Woning	1,5	140909,96	471333,11	Nee		21,72	5	16,72	17	-	5	5		100 lid 1 Wgh	48,00	100a lid 1 sub a & 100a lid 1 sub b sub 2° Wgh	53		0,37	5	-4,63	0,00	0	Nee	5	-
b647_B	Hoge Larenseweg 26	Woning	4,5	140909,96	471333,11	Nee		22,28	5	17,28	17	-	5	5		100 lid 1 Wgh	48,00	100a lid 1 sub a & 100a lid 1 sub b sub 2° Wgh	53		1,55	5	-3,45	0,00	0	Nee	5	-
b647_C	Hoge Larenseweg 26	Woning	7,5	140909,96	471333,11	Nee		22,37	5	17,37	17	-	5	5		100 lid 1 Wgh	48,00	100a lid 1 sub a & 100a lid 1 sub b sub 2° Wgh	53		1,65	5	-3,35	0,00	0	Nee	5	-
b648_B	Hoge Larenseweg 26a	Woning	4,5	140909,77	471332,93	Nee		22,28	5	17,28	17	-	5	5		100 lid 1 Wgh	48,00	100a lid 1 sub a & 100a lid 1 sub b sub 2° Wgh	53		1,55	5	-3,45	0,00	0	Nee	5	-
b648_C	Hoge Larenseweg 26a	Woning	7,5	140909,77	471332,93	Nee		22,37	5	17,37	17	-	5	5		100 lid 1 Wgh	48,00	100a lid 1 sub a & 100a lid 1 sub b sub 2° Wgh	53		1,65	5	-3,35	0,00	0	Nee	5	-
b649_B	Hoge Larenseweg 26b	Woning	4,5	140910,18	471333,33	Nee		22,31	5	17,31	17	-	5	5		100 lid 1 Wgh	48,00	100a lid 1 sub a & 100a lid 1 sub b sub 2° Wgh	53		1,55	5	-3,45	0,00	0	Nee	5	-
b649_C	Hoge Larenseweg 26b	Woning	7,5	140910,18	471333,33	Nee		22,37	5	17,37	17	-	5	5		100 lid 1 Wgh	48,00	100a lid 1 sub a & 100a lid 1 sub b sub 2° Wgh	53		1,65	5	-3,35	0,00	0	Nee	5	-
b639_A	Hoge Larenseweg 27	Woning	1,5	140901,29	471341,42	Nee		24,13	5	19,13	19	-	5	5		100 lid 1 Wgh	48,00	100a lid 1 sub a & 100a lid 1 sub b sub 2° Wgh	53		2,55	5	-2,45	0,00	0	Nee	5	-
b639_B	Hoge Larenseweg 27	Woning	4,5	140901,29	471341,42	Nee		24,49	5	19,49	19	-	5	5		100 lid 1 Wgh	48,00	100a lid 1 sub a & 100a lid 1 sub b sub 2° Wgh	53		3,68	5	-1,32	0,00	0	Nee	5	-
b639_C	Hoge Larenseweg 27	Woning	7,5	140901,29	471341,42	Nee		25,05	5	20,05	20	-	5	5		100 lid 1 Wgh	48,00	100a lid 1 sub a & 100a lid 1 sub b sub 2° Wgh	53		3,61	5	-1,39	0,00	0	Nee	5	-
b650_A	Hoge Larenseweg 28	Woning	1,5	140915,21	471338,23	Nee		21,88	5	16,88	17	-	5	5		100 lid 1 Wgh	48,00	100a lid 1 sub a & 100a lid 1 sub b sub 2° Wgh	53		0,76	5	-4,24	0,00	0	Nee	5	-
b650_B	Hoge Larenseweg 28	Woning	4,5	140915,21	471338,23	Nee		22,33	5	17,33	17	-	5	5		100 lid 1 Wgh	48,00	100a lid 1 sub a & 100a lid 1 sub b sub 2° Wgh	53		1,65	5	-3,35	0,00	0	Nee	5	-
b650_C	Hoge Larenseweg 28	Woning	7,5	140915,21	471338,23	Nee		22,50	5	17,50	17	-	5	5		100 lid 1 Wgh	48,00	100a lid 1 sub a & 100a lid 1 sub b sub 2° Wgh	53		1,64	5	-3,36	0,00	0	Nee	5	-
b651_A	Hoge Larenseweg 28a	Woning	1,5	140914,93	471337,96	Nee		21,72	5	16,72	17	-	5	5		100 lid 1 Wgh	48,00	100a lid 1 sub a & 100a lid 1 sub b sub 2° Wgh	53		0,75	5	-4,25	0,00	0	Nee	5	-
b651_B	Hoge Larenseweg 28a	Woning	4,5	140914,93	471337,96	Nee		22,12	5	17,12	17	-	5	5		100 lid 1 Wgh	48,00	100a lid 1 sub a & 100a lid 1 sub b sub 2° Wgh	53		1,65	5	-3,35	0,00	0	Nee	5	-
b651_C	Hoge Larenseweg 28a	Woning	7,5	140914,93	471337,96	Nee		22,31	5	17,31	17	-	5	5		100 lid 1 Wgh	48,00	100a lid 1 sub a & 100a lid 1 sub b sub 2° Wgh	53		1,64	5	-3,36	0,00	0	Nee	5	-
b640_A	Hoge Larenseweg 29	Woning	1,5	140904,75	471344,87	Nee		24,13	5	19,13	19	-	5	5		100 lid 1 Wgh	48,00	100a lid 1 sub a & 100a lid 1 sub b sub 2° Wgh	53		2,29	5	-2,71	0,00	0	Nee	5	-
b640_B	Hoge Larenseweg 29	Woning	4,5	140904,75	471344,87	Nee		24,60	5	19,60	20	-	5	5		100 lid 1 Wgh	48,00	100a lid 1 sub a & 100a lid 1 sub b sub 2° Wgh	53		3,58	5	-1,42	0,00	0	Nee	5	-
b640_C	Hoge Larenseweg 29	Woning	7,5	140904,75	471344,87	Nee		25,27	5	20,27	20	-	5	5		100 lid 1 Wgh	48,00	100a lid 1 sub a & 100a lid 1 sub b sub 2° Wgh	53		3,48	5	-1,52	0,00	0	Nee	5	-
b641_A	Hoge Larenseweg 29a	Woning	1,5	140904,74	471344,77	Nee		24,13	5	19,13	19	-	5	5		100 lid 1 Wgh	48,00	100a lid 1 sub a & 100a lid 1 sub b sub 2° Wgh	53		2,30	5	-2,70	0,00	0	Nee	5	-
b641_B	Hoge Larenseweg 29a	Woning	4,5	140904,74	471344,77	Nee		24,60	5	19,60	20	-	5	5		100 lid 1 Wgh	48,00	100a lid 1 sub a & 100a lid 1 sub b sub 2° Wgh	53		3,58	5	-1,42	0,00	0	Nee	5	-
b641_C	Hoge Larenseweg 29a	Woning	7,5	140904,74	471344,77	Nee		25,27	5	20,27	20	-	5	5		100 lid 1 Wgh	48,00	100a lid 1 sub a & 100a lid 1 sub b sub 2° Wgh	53		3,48	5	-1,52	0,00	0	Nee	5	-
b579_B	Hoge Larenseweg 3	Woning	4,5	140854,73	471296,20	Nee		26,35	5	21,35	21	-	5	5		100 lid 1 Wgh	48,00	100a lid 1 sub a & 100a lid 1 sub b sub 2° Wgh	53		4,61	5	-0,39	0,00	0	Nee	5	-
b579_C	Hoge Larenseweg 3	Woning	7,5	140854,73	471296,20	Nee		27,39	5	22,39	22	-	5	5		100 lid 1 Wgh	48,00	100a lid 1 sub a & 100a lid 1 sub b sub 2° Wgh	53		5,05	5	0,05	0,00	0	Nee	5	-
b652_A	Hoge Larenseweg 30	Woning	1,5	140923,88	471346,72	Nee		18,44	5	13,44	13	-	5	5		100 lid 1 Wgh	48,00	100a lid 1 sub a & 100a lid 1 sub b sub 2° Wgh	53		0,00	5	-5,00	0,00	0	Nee	5	-
b652_B	Hoge Larenseweg 30	Woning	4,5	140923,88	471346,72	Nee		19,67	5	14,67	15	-	5	5		100 lid 1 Wgh	48,00	100a lid 1 sub a & 100a lid 1 sub b sub 2° Wgh	53		0,83	5	-4,17	0,00	0	Nee	5	-
b652_C	Hoge Larenseweg 30	Woning	7,5	140923,88	471346,72	Nee		20,17	5	15,17	15	-	5	5		100 lid 1 Wgh	48,00	100a lid 1 sub a & 100a lid 1 sub b sub 2° Wgh	53		0,70	5	-4,30	0,00	0	Nee	5	-
b642_A	Hoge Larenseweg 31	Woning	1,5	140908,22	471348,32	Nee		24,06	5	19,06	19	-	5	5		100 lid 1 Wgh	48,00	100a lid 1 sub a & 100a lid 1 sub b sub 2° Wgh	53		1,85	5	-3,15	0,00	0	Nee	5	-
b642_B	Hoge Larenseweg 31	Woning	4,5	140908,22	471348,32	Nee		24,55	5	19,55	20	-	5	5		100 lid 1 Wgh	48,00	100a lid 1 sub a & 100a lid 1 sub b sub 2° Wgh	53		3,89	5	-1,11	0,00	0	Nee	5	-
b642_C	Hoge Larenseweg 31	Woning	7,5	140908,22	471348,32	Nee		25,21	5	20,21	20	-	5	5		100 lid 1 Wgh	48,00	100a lid 1 sub a & 100a lid 1 sub b sub 2° Wgh	53		3,73	5	-1,27	0,00	0	Nee	5	-
b653_A	Hoge Larenseweg 32	Woning	1,5	140932,68	471354,92	Nee		18,94	5	13,94	14	-	5	5		100 lid 1 Wgh	48,00	100a lid 1 sub a & 100a lid 1 sub b sub 2° Wgh	53		0,00	5	-5,00	0,00	0	Nee	5	-
b653_B	Hoge Larenseweg 32	Woning	4,5	140932,68	471354,92	Nee		19,74	5	14,74	15	-	5	5		100 lid 1 Wgh	48,00	100a lid 1 sub a & 100a lid 1 sub b sub 2° Wgh	53		0,00	5	-5,00	0,00	0	Nee	5	-
b653_C	Hoge Larenseweg 32	Woning	7,5	140932,68	471354,92	Nee		20,11	5	15,11	15	-	5	5		100 lid 1 Wgh	48,00	100a lid 1 sub a & 100a lid 1 sub b sub 2° Wgh	53		0,17	5	-4,83	0,00	0	Nee	5	-
b643_A	Hoge Larenseweg 33	Woning	1,5	140911,10	471351,19	Nee		23,93	5	18,93	19	-	5	5		100 lid 1 Wgh	48,00	100a lid 1 sub a & 100a lid 1 sub b sub 2° Wgh	53		1,57	5	-3,43	0,00	0	Nee	5	-
b643_B	Hoge Larenseweg 33	Woning	4,5	140911,10	471351,19	Nee		24,38	5	19,38	19	-	5	5		100 lid 1 Wgh	48,00	100a lid 1 sub a & 100a lid 1 sub b sub 2° Wgh	53		3,73	5	-1,27	0,00	0	Nee	5	-
b643_C	Hoge Larenseweg 33	Woning	7,5	140911,10	471351,19	Nee		25,04	5	20,04	20	-	5	5		100 lid 1 Wgh	48,00	100a lid 1 sub a & 100a lid 1 sub b sub 2° Wgh	53		3,55	5	-1,45	0,00	0	Nee	5	-
b654_A	Hoge Larenseweg 34	Woning	1,5	140935,63	471357,94	Nee		21,39	5	16,39	16	-	5	5		100 lid 1 Wgh	48,00	100a lid 1 sub a & 100a lid 1 sub b sub 2° Wgh	53		0,00	5	-5,00	0,00	0	Nee	5	-
b654_B	Hoge Larenseweg 34	Woning	4,5	140935,63	471357,94	Nee		21,85	5	16,85	17	-	5	5		100 lid 1 Wgh	48,00	100a lid 1 sub a & 100a lid 1 sub b sub 2° Wgh	53		0,68	5	-4,32	0,00	0	Nee	5	-
b654_C	Hoge Larenseweg 34	Woning	7,5	140935,63	471357,94	Nee		22,19	5	17,19	17	-	5	5		100 lid 1 Wgh	48,00	100a lid 1 sub a & 100a lid 1 sub b sub 2° Wgh	53		1,04	5	-3,96	0,00	0	Nee	5	-
b644_A	Hoge Larenseweg 35	Woning	1,5	140914,84	471354,94	Nee		23,99	5	18,99	19	-	5	5		100 lid 1 Wgh	48,00	100a lid 1 sub a & 100a lid 1 sub b sub 2° Wgh	53		1,35	5	-3,65	0,00	0	Nee	5	-
b644_B	Hoge Larenseweg 35	Woning	4,5	140914,84	471354,94	Nee		24,50	5	19,50	19	-	5	5		100 lid 1 Wgh	48,00	100a lid 1 sub a & 100a lid 1 sub b sub 2° Wgh	53		3,86	5	-1,14	0,00	0	Nee	5	-
b644_C	Hoge Larenseweg 35	Woning	7,5	140914,84	471354,94	Nee		25,17	5	20,17	20	-	5	5		100 lid 1 Wgh	48,00	100a lid 1 sub a & 100a lid 1 sub b sub 2° Wgh	53		3,72	5	-1,28	0,00	0	Nee	5	-
b645_A	Hoge Larenseweg 37	Woning	1,5	140918,30	471358,39	Nee		24,07	5	19,07	19	-	5	5		100 lid 1 Wgh	48,00	100a lid 1 sub a & 100a lid 1 sub b sub 2° Wgh	53		0,93	5	-4,07	0,00	0	Nee	5	-
b645_B	Hoge Larenseweg 37	Woning	4,5	140918,30	471358,39	Nee		24,49	5	19,49	19	-	5	5		100 lid 1 Wgh	48,00	100a lid 1 sub a & 100a lid 1 sub b sub 2° Wgh	53		3,73	5	-1,27	0,00	0	Nee	5	-
b645_C	Hoge Larenseweg 37	Woning	7,5	140918,30	471358,39	Nee		25,09	5	20,09	20	-	5	5		100 lid 1 Wgh	48,00	100a lid 1 sub a & 100a lid 1 sub b sub 2° Wgh	53		3,56	5	-1,44	0,00	0	Nee	5	-
b646_A	Hoge Larenseweg 39	Woning	1,5	140922,14	471362,23	Nee		23,20	5	18,20	18	-	5	5		100 lid 1 Wgh	48,00	100a lid 1 sub a & 100a lid 1 sub b sub 2° Wgh	53		0,00	5	-5,00	0,00	0	Nee	5	-
b646_B	Hoge Larenseweg 39	Woning	4,5	140922,14	471362,23	Nee		23,87	5	18,87	19	-	5	5		100 lid 1 Wgh	48,00	100a lid 1 sub a & 100a lid 1 sub b sub 2° Wgh	53		2,86	5	-2,14	0,00	0	Nee	5	-
b646_C	Hoge Larenseweg 39	Woning	7,5	140922,14	471362,23	Nee		25,10	5	20,10	20	-	5	5		100 lid 1 Wgh	48,00	100a lid 1 sub a & 100a lid 1 sub b sub 2° Wgh	53		3,39	5	-1,61	0,00	0	Nee	5	-
b309_A	Hoge Larenseweg 4	Woning	1,5	140837,85	471265,53	Nee		29,73	5	24,73	25	-	5	5		100 lid 1 Wgh	48,00	100a lid 1 sub a & 100a lid 1 sub b sub 2° Wgh	53		5,32	5	0,32	0,00	0	Nee	5	-
b309_B	Hoge Larenseweg 4	Woning	4,5	140837,85	471265,53	Nee		31,57	5	26,57	27	-	5	5		100 lid 1 Wgh	48,00	100a lid 1 sub a & 100a lid 1 sub b sub 2° Wgh	53		6,13	5	1,13	0,00	0	Nee	5	-
b309_C	Hoge Larenseweg 4	Woning	7,5	140837,85	471265,53	Nee		32,29	5	27,29	27	-	5	5		100 lid 1 Wgh	48,00	100a lid 1 sub a & 100a lid 1 sub b sub 2° Wgh	53		6,28	5	1,28	0,00	0	Nee	5	-
b660_A	Hoge Larenseweg 41	Woning	1,5	140926,38	471365,77	Nee		24,30	5	19,30	19	-	5	5		100 lid 1 Wgh	48,00	100a lid 1 sub a & 100a lid 1 sub b sub 2° Wgh	53		0,51	5	-4,49	0,00	0	Nee	5	-
b660_B	Hoge Larenseweg 41	Woning	4,5	140926,38	471365,77	Nee		24,57	5	19,57	20	-	5	5		100 lid 1 Wgh	48,00	100a lid 1 sub a & 100a lid 1 sub b sub 2° Wgh	53		3,82	5	-1,18	0,00	0	Nee	5	-
b660_C	Hoge Larenseweg 41	Woning	7,5	140926,38	471365,77	Nee		25,18	5	20,18	20	-	5	5		100 lid 1 Wgh	48,00	100a lid 1 sub a & 100a lid 1 sub b sub 2° Wgh	53		3,79	5	-1,21	0,00	0	Nee	5	-
b659_A	Hoge Larenseweg 43b	Woning	1,5	140929,31	471368,96	Nee		24,34	5	19,34	19	-	5	5		100 lid 1 Wgh	48,00	100a lid 1 sub a & 100a lid 1 sub b sub 2° Wgh	53		0,00	5	-5,00	0,00	0	Nee	5	-

datum: 2-9-2022
bestand: 220902_Analyse fysieke wijziging_Stationstraat_Gm2020 v2.11.xlsm

								HEERSENDE SITUATIE								Normstelling krachtens Wet geluidhinder en/of Besluit geluidhinder					TOEKOMSTIGE SITUATIE (ZONDER MAATREGELEN)							
Rekenpunt ID	Adres/omschrijving rekenpunt	Type bestemming	Rekenhoogte [m]	X	Y	Sanering [ja/nee]	-	L_{den} [dB]	110 lid g Wet geluidhinder ex 3.4 lid 1 Rmg2012 [dB]	L_{den} - 110 lid g ex 3.4 lid 1 Rmg2012 [dB]	L_{den} afgerond - 110 lid g Wgh [dB]	Eerder vastgestelde hogere waarde [dB]	Toegepaste aftrek conform hogere waardenbesluit [dB]	110 lid g Wet geluidhinder ex 3.4 lid 2 Rmg2012 [dB]	-	Aansturingsartikel ten hoogste toelaatbare geluidbelasting Wet geluidhinder/ Besluit geluidhinder	Ten hoogste toelaatbare geluidbelasting [dB]	Aansturingsartikel maximaal vast te stellen hogere waarde geluidsbelasting Wet geluidhinder/Besluit geluidhinder	Maximaal vast te stellen hogere waarde [dB]	-	L_{den} [dB]	110 lid g Wet geluidhinder ex 3.4 lid 2 Rmg2012 [dB]	L_{den} - 110 lid g t.b.v. verschil-berekening [dB]	ΔL zonder maatregelen t.b.v. verschil-berekening [dB]	ΔL zonder maatregelen t.b.v. verschilberekening afgerond [dB]	Reconstructie in de zin van de Wet geluidhinder? [ja/nee]	110 lid g Wet geluidhinder ex 3.4 lid 1 Rmg2012 [dB]	Vast te stellen hogere waarde zonder aanvullende maatregelen [dB]
b659_B	Hoge Larenseweg 43b	Woning	4,5	140929,31	471368,96	Nee		24,54	5	19,54	20	-	5	5		100 lid 1 Wgh	48,00	100a lid 1 sub a & 100a lid 1 sub b sub 2° Wgh	53		3,50	5	-1,50	0,00	0	Nee	5	-
b659_C	Hoge Larenseweg 43b	Woning	7,5	140929,31	471368,96	Nee		25,10	5	20,10	20	-	5	5		100 lid 1 Wgh	48,00	100a lid 1 sub a & 100a lid 1 sub b sub 2° Wgh	53		3,57	5	-1,43	0,00	0	Nee	5	-
b657_A	Hoge Larenseweg 45	Woning	1,5	140933,18	471372,78	Nee		24,34	5	19,34	19	-	5	5		100 lid 1 Wgh	48,00	100a lid 1 sub a & 100a lid 1 sub b sub 2° Wgh	53		0,77	5	-4,23	0,00	0	Nee	5	-
b657_B	Hoge Larenseweg 45	Woning	4,5	140933,18	471372,78	Nee		24,68	5	19,68	20	-	5	5		100 lid 1 Wgh	48,00	100a lid 1 sub a & 100a lid 1 sub b sub 2° Wgh	53		3,99	5	-1,01	0,00	0	Nee	5	-
b657_C	Hoge Larenseweg 45	Woning	7,5	140933,18	471372,78	Nee		25,20	5	20,20	20	-	5	5		100 lid 1 Wgh	48,00	100a lid 1 sub a & 100a lid 1 sub b sub 2° Wgh	53		3,97	5	-1,03	0,00	0	Nee	5	-
b658_A	Hoge Larenseweg 45b	Woning	1,5	140932,43	471372,04	Nee		24,56	5	19,56	20	-	5	5		100 lid 1 Wgh	48,00	100a lid 1 sub a & 100a lid 1 sub b sub 2° Wgh	53		0,78	5	-4,22	0,00	0	Nee	5	-
b658_B	Hoge Larenseweg 45b	Woning	4,5	140932,43	471372,04	Nee		24,74	5	19,74	20	-	5	5		100 lid 1 Wgh	48,00	100a lid 1 sub a & 100a lid 1 sub b sub 2° Wgh	53		3,99	5	-1,01	0,00	0	Nee	5	-
b658_C	Hoge Larenseweg 45b	Woning	7,5	140932,43	471372,04	Nee		25,26	5	20,26	20	-	5	5		100 lid 1 Wgh	48,00	100a lid 1 sub a & 100a lid 1 sub b sub 2° Wgh	53		3,88	5	-1,12	0,00	0	Nee	5	-
b656_A	Hoge Larenseweg 47	Woning	1,5	140936,00	471376,05	Nee		23,26	5	18,26	18	-	5	5		100 lid 1 Wgh	48,00	100a lid 1 sub a & 100a lid 1 sub b sub 2° Wgh	53		0,00	5	-5,00	0,00	0	Nee	5	-
b656_B	Hoge Larenseweg 47	Woning	4,5	140936,00	471376,05	Nee		24,07	5	19,07	19	-	5	5		100 lid 1 Wgh	48,00	100a lid 1 sub a & 100a lid 1 sub b sub 2° Wgh	53		3,58	5	-1,42	0,00	0	Nee	5	-
b656_C	Hoge Larenseweg 47	Woning	7,5	140936,00	471376,05	Nee		25,48	5	20,48	20	-	5	5		100 lid 1 Wgh	48,00	100a lid 1 sub a & 100a lid 1 sub b sub 2° Wgh	53		4,12	5	-0,88	0,00	0	Nee	5	-
b655_A	Hoge Larenseweg 49	Woning	1,5	140940,54	471379,76	Nee		24,18	5	19,18	19	-	5	5		100 lid 1 Wgh	48,00	100a lid 1 sub a & 100a lid 1 sub b sub 2° Wgh	53		0,85	5	-4,15	0,00	0	Nee	5	-
b655_B	Hoge Larenseweg 49	Woning	4,5	140940,54	471379,76	Nee		24,41	5	19,41	19	-	5	5		100 lid 1 Wgh	48,00	100a lid 1 sub a & 100a lid 1 sub b sub 2° Wgh	53		3,91	5	-1,09	0,00	0	Nee	5	-
b655_C	Hoge Larenseweg 49	Woning	7,5	140940,54	471379,76	Nee		24,88	5	19,88	20	-	5	5		100 lid 1 Wgh	48,00	100a lid 1 sub a & 100a lid 1 sub b sub 2° Wgh	53		3,87	5	-1,13	0,00	0	Nee	5	-
b580_B	Hoge Larenseweg 5	Woning	4,5	140858,16	471299,35	Nee		26,39	5	21,39	21	-	5	5		100 lid 1 Wgh	48,00	100a lid 1 sub a & 100a lid 1 sub b sub 2° Wgh	53		5,09	5	0,09	0,00	0	Nee	5	-
b310_A	Hoge Larenseweg 6	Woning	1,5	140843,11	471268,72	Nee		28,61	5	23,61	24	-	5	5		100 lid 1 Wgh	48,00	100a lid 1 sub a & 100a lid 1 sub b sub 2° Wgh	53		7,76	5	2,76	0,00	0	Nee	5	-
b310_B	Hoge Larenseweg 6	Woning	4,5	140843,11	471268,72	Nee		30,57	5	25,57	26	-	5	5		100 lid 1 Wgh	48,00	100a lid 1 sub a & 100a lid 1 sub b sub 2° Wgh	53		8,52	5	3,52	0,00	0	Nee	5	-
b310_C	Hoge Larenseweg 6	Woning	7,5	140843,11	471268,72	Nee		32,04	5	27,04	27	-	5	5		100 lid 1 Wgh	48,00	100a lid 1 sub a & 100a lid 1 sub b sub 2° Wgh	53		8,52	5	3,52	0,00	0	Nee	5	-
b311_A	Hoge Larenseweg 8	Woning	1,5	140849,05	471273,02	Nee		27,33	5	22,33	22	-	5	5		100 lid 1 Wgh	48,00	100a lid 1 sub a & 100a lid 1 sub b sub 2° Wgh	53		6,73	5	1,73	0,00	0	Nee	5	-
b311_B	Hoge Larenseweg 8	Woning	4,5	140849,05	471273,02	Nee		29,27	5	24,27	24	-	5	5		100 lid 1 Wgh	48,00	100a lid 1 sub a & 100a lid 1 sub b sub 2° Wgh	53		7,83	5	2,83	0,00	0	Nee	5	-
b311_C	Hoge Larenseweg 8	Woning	7,5	140849,05	471273,02	Nee		31,77	5	26,77	27	-	5	5		100 lid 1 Wgh	48,00	100a lid 1 sub a & 100a lid 1 sub b sub 2° Wgh	53		8,13	5	3,13	0,00	0	Nee	5	-
b581_A	Hoge Larenseweg 9	Woning	1,5	140865,28	471306,23	Nee		25,17	5	20,17	20	-	5	5		100 lid 1 Wgh	48,00	100a lid 1 sub a & 100a lid 1 sub b sub 2° Wgh	53		3,53	5	-1,47	0,00	0	Nee	5	-
b581_B	Hoge Larenseweg 9	Woning	4,5	140865,28	471306,23	Nee		25,34	5	20,34	20	-	5	5		100 lid 1 Wgh	48,00	100a lid 1 sub a & 100a lid 1 sub b sub 2° Wgh	53		4,16	5	-0,84	0,00	0	Nee	5	-
b581_C	Hoge Larenseweg 9	Woning	7,5	140865,28	471306,23	Nee		25,81	5	20,81	21	-	5	5		100 lid 1 Wgh	48,00	100a lid 1 sub a & 100a lid 1 sub b sub 2° Wgh	53		4,00	5	-1,00	0,00	0	Nee	5	-
b408_A	Honingstraat 10	Woning	1,5	140662,47	471218,20	Nee		26,38	5	21,38	21	-	5	5		100 lid 1 Wgh	48,00	100a lid 1 sub a & 100a lid 1 sub b sub 2° Wgh	53		5,84	5	0,84	0,00	0	Nee	5	-
b408_B	Honingstraat 10	Woning	4,5	140662,47	471218,20	Nee		26,70	5	21,70	22	-	5	5		100 lid 1 Wgh	48,00	100a lid 1 sub a & 100a lid 1 sub b sub 2° Wgh	53		6,60	5	1,60	0,00	0	Nee	5	-
b410_A	Honingstraat 11	Woning	1,5	140658,29	471207,41	Nee		27,10	5	22,10	22	-	5	5		100 lid 1 Wgh	48,00	100a lid 1 sub a & 100a lid 1 sub b sub 2° Wgh	53		3,86	5	-1,14	0,00	0	Nee	5	-
b410_B	Honingstraat 11	Woning	4,5	140658,29	471207,41	Nee		27,92	5	22,92	23	-	5	5		100 lid 1 Wgh	48,00	100a lid 1 sub a & 100a lid 1 sub b sub 2° Wgh	53		6,74	5	1,74	0,00	0	Nee	5	-
b411_A	Honingstraat 13	Woning	1,5	140654,63	471209,82	Nee		27,42	5	22,42	22	-	5	5		100 lid 1 Wgh	48,00	100a lid 1 sub a & 100a lid 1 sub b sub 2° Wgh	53		3,88	5	-1,12	0,00	0	Nee	5	-
b411_B	Honingstraat 13	Woning	4,5	140654,63	471209,82	Nee		27,83	5	22,83	23	-	5	5		100 lid 1 Wgh	48,00	100a lid 1 sub a & 100a lid 1 sub b sub 2° Wgh	53		6,72	5	1,72	0,00	0	Nee	5	-
b419_A	Honingstraat 14A	Woning	1,5	140652,44	471227,95	Nee		27,13	5	22,13	22	-	5	5		100 lid 1 Wgh	48,00	100a lid 1 sub a & 100a lid 1 sub b sub 2° Wgh	53		5,74	5	0,74	0,00	0	Nee	5	-
b419_B	Honingstraat 14A	Woning	4,5	140652,44	471227,95	Nee		27,29	5	22,29	22	-	5	5		100 lid 1 Wgh	48,00	100a lid 1 sub a & 100a lid 1 sub b sub 2° Wgh	53		7,30	5	2,30	0,00	0	Nee	5	-
b412_A	Honingstraat 15	Woning	1,5	140651,35	471211,98	Nee		27,37	5	22,37	22	-	5	5		100 lid 1 Wgh	48,00	100a lid 1 sub a & 100a lid 1 sub b sub 2° Wgh	53		4,00	5	-1,00	0,00	0	Nee	5	-
b412_B	Honingstraat 15	Woning	4,5	140651,35	471211,98	Nee		27,72	5	22,72	23	-	5	5		100 lid 1 Wgh	48,00	100a lid 1 sub a & 100a lid 1 sub b sub 2° Wgh	53		6,96	5	1,96	0,00	0	Nee	5	-
b412_C	Honingstraat 15	Woning	7,5	140651,35	471211,98	Nee		27,71	5	22,71	23	-	5	5		100 lid 1 Wgh	48,00	100a lid 1 sub a & 100a lid 1 sub b sub 2° Wgh	53		7,22	5	2,22	0,00	0	Nee	5	-
b420_A	Honingstraat 16	Woning	1,5	140644,06	471229,69	Nee		27,49	5	22,49	22	-	5	5		100 lid 1 Wgh	48,00	100a lid 1 sub a & 100a lid 1 sub b sub 2° Wgh	53		5,95	5	0,95	0,00	0	Nee	5	-
b420_B	Honingstraat 16	Woning	4,5	140644,06	471229,69	Nee		27,75	5	22,75	23	-	5	5		100 lid 1 Wgh	48,00	100a lid 1 sub a & 100a lid 1 sub b sub 2° Wgh	53		7,22	5	2,22	0,00	0	Nee	5	-
b413_A	Honingstraat 17	Woning	1,5	140645,05	471215,31	Nee		27,11	5	22,11	22	-	5	5		100 lid 1 Wgh	48,00	100a lid 1 sub a & 100a lid 1 sub b sub 2° Wgh	53		3,84	5	-1,16	0,00	0	Nee	5	-
b413_B	Honingstraat 17	Woning	4,5	140645,05	471215,31	Nee		27,51	5	22,51	23	-	5	5		100 lid 1 Wgh	48,00	100a lid 1 sub a & 100a lid 1 sub b sub 2° Wgh	53		6,66	5	1,66	0,00	0	Nee	5	-
b413_C	Honingstraat 17	Woning	7,5	140645,05	471215,31	Nee		26,76	5	21,76	22	-	5	5		100 lid 1 Wgh	48,00	100a lid 1 sub a & 100a lid 1 sub b sub 2° Wgh	53		6,03	5	1,03	0,00	0	Nee	5	-
b421_A	Honingstraat 18	Woning	1,5	140638,97	471230,51	Nee		27,04	5	22,04	22	-	5	5		100 lid 1 Wgh	48,00	100a lid 1 sub a & 100a lid 1 sub b sub 2° Wgh	53		5,95	5	0,95	0,00	0	Nee	5	-
b421_B	Honingstraat 18	Woning	4,5	140638,97	471230,51	Nee		27,26	5	22,26	22	-	5	5		100 lid 1 Wgh	48,00	100a lid 1 sub a & 100a lid 1 sub b sub 2° Wgh	53		7,62	5	2,62	0,00	0	Nee	5	-
b414_A	Honingstraat 19	Woning	1,5	140641,33	471216,22	Nee		27,64	5	22,64	23	-	5	5		100 lid 1 Wgh	48,00	100a lid 1 sub a & 100a lid 1 sub b sub 2° Wgh	53		5,88	5	0,88	0,00	0	Nee	5	-
b414_B	Honingstraat 19	Woning	4,5	140641,33	471216,22	Nee		27,98	5	22,98	23	-	5	5		100 lid 1 Wgh	48,00	100a lid 1 sub a & 100a lid 1 sub b sub 2° Wgh	53		7,50	5	2,50	0,00	0	Nee	5	-
b422_A	Honingstraat 20	Woning	1,5	140634,09	471231,29	Nee		26,96	5	21,96	22	-	5	5		100 lid 1 Wgh	48,00	100a lid 1 sub a & 100a lid 1 sub b sub 2° Wgh	53		5,77	5	0,77	0,00	0	Nee	5	-
b422_B	Honingstraat 20	Woning	4,5	140634,09	471231,29	Nee		27,34	5	22,34	22	-	5	5		100 lid 1 Wgh	48,00	100a lid 1 sub a & 100a lid 1 sub b sub 2° Wgh	53		7,52	5	2,52	0,00	0	Nee	5	-
b415_A	Honingstraat 21	Woning	1,5	140637,40	471217,18	Nee		28,85	5	23,85	24	-	5	5		100 lid 1 Wgh	48,00	100a lid 1 sub a & 100a lid 1 sub b sub 2° Wgh	53		5,68	5	0,68	0,00	0	Nee	5	-
b415_B	Honingstraat 21	Woning	4,5	140637,40	471217,18	Nee		28,87	5	23,87	24	-	5	5		100 lid 1 Wgh	48,00	100a lid 1 sub a & 100a lid 1 sub b sub 2° Wgh	53		7,98	5	2,98	0,00	0	Nee	5	-
b423_A	Honingstraat 22	Woning	1,5	140628,64	471232,17	Nee		26,13	5	21,13	21	-	5	5		100 lid 1 Wgh	48,00	100a lid 1 sub a & 100a lid 1 sub b sub 2° Wgh	53		5,06	5	0,06	0,00	0	Nee	5	-
b423_B	Honingstraat 22	Woning	4,5	140628,64	471232,17	Nee		26,56	5	21,56	22	-	5	5		100 lid 1 Wgh	48,00	100a lid 1 sub a & 100a lid 1 sub b sub 2° Wgh	53		6,75	5	1,75	0,00	0	Nee	5	-
b434_A	Honingstraat 22,22a (#2)	Woning	1,5	140539,16	470976,72	Nee		25,12	5	20,12	20	-	5	5		100 lid 1 Wgh	48,00	100a lid 1 sub a & 100a lid 1 sub b sub 2° Wgh	53		17,95	5	12,95	0,00	0	Nee	5	-
b434_B	Honingstraat 22,22a (#2)	Woning	4,5	140539,16	470976,72	Nee		28,77	5	23,77	24	-	5	5		100 lid 1 Wgh	48,00	100a lid 1 sub a & 100a lid 1 sub b sub 2° Wgh	53		18,84	5	13,84	0,00	0	Nee	5	-
b434_C	Honingstraat 22,22a (#2)	Woning	7,5	140539,16	470976,72	Nee		32,30	5	27,30	27	-	5	5		100 lid 1 Wgh	48,00	100a lid 1 sub a & 100a lid 1 sub b sub 2° Wgh	53		20,00	5	15,00	0,00	0	Nee	5	-
b435_A	Honingstraat 22b, 24 (#2)	Woning	1,5	140534,97	470970,75	Nee		24,61	5	19,61	20	-	5	5		100 lid 1 Wgh	48,00	100a lid 1 sub a & 100a lid 1 sub b sub 2° Wgh	53		16,13	5	11,13	0,00	0	Nee	5	-
b435_B	Honingstraat 22b, 24 (#2)	Woning	4,5	140534,97	470970,75	Nee		28,15	5	23,15	23	-	5	5		100 lid 1 Wgh	48,00	100a lid 1 sub a & 100a lid 1 sub b sub 2° Wgh	53		16,72	5	11,72	0,00	0	Nee	5	-
b435_C	Honingstraat 22b, 24 (#2)	Woning	7,5	140534,97	470970,75	Nee		32,20	5	27,20	27	-	5	5		100 lid 1 Wgh	48,00	100a lid 1 sub a & 100a lid 1 sub b sub 2° Wgh	53		18,06	5	13,06	0,00	0	Nee	5	-
b416_A	Honingstraat 23	Woning	1,5	140633,45	471218,15	Nee		28,18	5	23,18	23	-	5	5		100 lid 1 Wgh	48,00	100a lid 1 sub a & 100a lid 1 sub b sub 2° Wgh	53		4,17	5	-0,83	0,00	0	Nee	5	-
b416_B	Honingstraat 23	Woning	4,5	140633,45	471218,15	Nee		28,48	5	23,48	23	-	5	5		100 lid 1 Wgh	48,00	100a lid 1 sub a & 100a lid 1 sub b sub 2° Wgh	53		7,59	5	2,59	0,00	0	Nee	5	-
b424_A	Honingstraat 24	Woning	1,5	140622,50	471233,13	Nee		25,23	5	20,23	20	-	5	5		100 lid 1 Wgh	48,00	100a lid 1 sub a & 100a lid 1 sub b sub 2° Wgh	53		4,76	5	-0,24	0,00	0	Nee	5	-
b424_B	Honingstraat 24	Woning	4,5	140622,50	471233,13	Nee		26,19	5	21,19	21	-	5	5		100 lid 1 Wgh	48,00	100a lid 1 sub a & 100a lid 1 sub b sub 2° Wgh	53		6,94	5	1,94	0,00	0	Nee	5	-
b417_A	Honingstraat 25,27,29,31 (#4)	Woning	1,5	140625,92	471220,14	Nee		21,56	5	16,56	17	-	5	5		100 lid 1 Wgh	48,00	100a lid 1 sub a & 100a lid 1 sub b sub 2° Wgh	53		0,00	5	-5,00	0,00	0	Nee	5	-
b417_B	Honingstraat 25,27,29,31 (#4)	Woning	4,5	140625,92	471220,14	Nee		28,21	5	23,21	23	-	5	5		100 lid 1 Wgh	48,00	100a lid 1 sub a & 100a lid 1 sub b sub 2° Wgh	53		6,70	5	1,70	0,00	0	Nee	5	-
b417_C	Honingstraat 25,27,29,31 (#4)	Woning	7,5	140625,92	471220,14	Nee		28,02	5	23,02	23	-	5	5		100 lid 1 Wgh	48,00	100a lid 1 sub a & 100a lid 1 sub b sub 2° Wgh	53		6,95	5	1,95	0,00	0	Nee	5	-
b425_A	Honingstraat 26	Woning	1,5	140617,58	471233,91	Nee		25,51	5	20,51	21	-	5	5		100 lid 1 Wgh	48,00	100a lid 1 sub a & 100a lid 1 sub b sub 2° Wgh	53		4,78	5	-0,22	0,00	0	Nee	5	-
b425_B	Honingstraat 26	Woning	4,5	140617,58	471233,91	Nee		26,35	5	21,35	21	-	5	5		100 lid 1 Wgh	48,00	100a lid 1 sub a & 100a lid 1 sub b sub 2° Wgh	53		6,69	5	1,69	0,00	0	Nee	5	-
b426_A	Honingstraat 28	Woning	1,5	140612,33	471234,74	Nee		24,83	5	19,83	20	-	5	5		100 lid 1 Wgh	48,00	100a lid 1 sub a & 100a lid 1 sub b sub 2° Wgh	53		4,85	5	-0,15	0,00	0	Nee	5	-
b426_B	Honingstraat 28	Woning	4,5	140612,33	471234,74	Nee		26,33	5	21,33	21	-	5	5		100 lid 1 Wgh	48,00	100a lid 1 sub a & 100a lid 1 sub b sub 2° Wgh	53		6,63	5	1,63	0,00	0	Nee	5	-
b273_B	Honingstraat 2a	Woning	4,5	140692,58	471192,45	Nee		40,07	5	35,07	35	-	5	5		100 lid 1 Wgh	48,00	100a lid 1 sub a & 100a lid 1 sub b sub 2° Wgh	53		20,23	5	15,23	0,00	0	Nee	5	-
b273_C	Honingstraat 2a	Woning	7,5	140692,58	471192,45	Nee		39,83	5	34,83	35	-	5	5		100 lid 1 Wgh	48,00	100a lid 1 sub a & 100a lid 1 sub b sub 2° Wgh	53		19,24	5	14,24	0,00	0	Nee	5	-
b728_B	Honingstraat 2b	Woning	4,5	140696,82	471195,81	Nee		40,69	5	35,69	36	-	5	5		100 lid 1 Wgh	48,00	100a lid 1 sub a & 100a lid 1 sub b sub 2° Wgh	53		21,52	5	16,52	0,00	0	Nee	5	-
b728_C	Honingstraat 2b	Woning	7,5	140696,82	471195,81	Nee		40,49	5	35,49	35	-	5	5		100 lid 1 Wgh	48,00	100a lid 1 sub a & 100a lid 1 sub b sub 2° Wgh	53		21,58	5	16,58	0,00	0	Nee	5	-
b274_B	Honingstraat 2c	Woning	4,5	140686,25	471197,17	Nee		31,98	5	26,98	27	-	5	5		100 lid 1 Wgh	48,00	100a lid 1 sub a & 100a lid 1 sub b sub 2° Wgh	53		13,86	5	8,86	0,00	0	Nee	5	-
b274_C	Honingstraat 2c	Woning	7,5	140686,25	471197,17	Nee		31,23	5	26,23	26	-	5	5		100 lid 1 Wgh	48,00	100a lid 1 sub a & 100a lid 1 sub b sub 2° Wgh	53		9,53	5	4,53	0,00	0	Nee	5	-
b427_A	Honingstraat 30	Woning	1,5	140606,88	471235,61	Nee		24,81	5	19,81	20	-	5	5		100 lid 1 Wgh	48,00	100a lid 1 sub a & 100a lid 1 sub b sub 2° Wgh	53		4,93	5	-0,07	0,00	0	Nee	5	-
b427_B	Honingstraat 30	Woning	4,5	140606,88	471235,61	Nee		26,58	5	21,58	22	-	5	5		100 lid 1 Wgh	48,00	100a lid 1 sub a & 100a lid 1 sub b sub 2° Wgh	53		6,70	5	1,70	0,00	0	Nee	5	-
b428_A	Honingstraat 32	Woning	1,5	140600,46	471236,97	Nee		24,76	5	19,76	20	-	5	5		100 lid 1 Wgh	48,00	100a lid 1 sub a & 100a lid 1 sub b sub 2° Wgh	53		4,82	5	-0,18	0,00	0	Nee	5	-
b428_B	Honingstraat 32	Woning	4,5	140600,46	471236,97	Nee		27,10	5	22,10	22	-	5	5		100 lid 1 Wgh	48,00	100a lid 1 sub a & 100a lid 1 sub b sub 2° Wgh	53		7,12	5	2,12	0,00	0	Nee	5	-
b418_A	Honingstraat 33,35,37,39 (#4)	Woning	1,5	140617,21	471222,53	Nee		20,05	5	15,05	15	-	5	5		100 lid 1 Wgh	48,00	100a lid 1 sub a & 100a lid 1 sub b sub 2° Wgh	53		0,00	5	-5,00	0,00	0	Nee	5	-
b418_B	Honingstraat 33,35,37,39 (#4)	Woning	4,5	140617,21	471222,53	Nee		27,09	5	22,09	22	-	5	5		100 lid 1 Wgh	48,00	100a lid 1 sub a & 100a lid 1 sub b sub 2° Wgh	53		5,64	5	0,64	0,00	0	Nee	5	-
b418_C	Honingstraat 33,35,37,39 (#4)	Woning	7,5	140617,21	471222,53	Nee		26,78	5	21,78	22	-	5	5		100 lid 1 Wgh	48,00	100a lid 1 sub a & 100a lid 1 sub b sub 2° Wgh	53		5,90	5	0,90	0,00	0	Nee	5	-
b429_A	Honingstraat 34	Woning	1,5	140596,11	471237,96	Nee		24,99	5	19,99	20	-	5	5		100 lid 1 Wgh	48,00	100a lid 1 sub a & 100a lid 1 sub b sub 2° Wgh	53		4,76	5	-0,24	0,00	0	Nee	5	-
b429_B	Honingstraat 34	Woning	4,5	140596,11	471237,96	Nee		26,70	5	21,70	22	-	5	5		100 lid 1 Wgh	48,00	100a lid 1 sub a & 100a lid 1 sub b sub 2° Wgh	53		6,79	5	1,79	0,00	0	Nee	5	-
b430_A	Honingstraat 36	Woning	1,5	140591,10	471239,10	Nee		25,04	5	20,04	20	-	5	5		100 lid 1 Wgh	48,00	100a lid 1 sub a & 100a lid 1 sub b sub 2° Wgh	53		4,85	5	-0,15	0,00	0	Nee	5	-
b430_B	Honingstraat 36	Woning	4,5	140591,10	471239,10	Nee		27,18	5	22,18	22	-	5	5		100 lid 1 Wgh	48,00	100a lid 1 sub a & 100a lid 1 sub b sub 2° Wgh	53		7,34	5	2,34	0,00	0	Nee	5	-
b531_A	Honingstraat 36	Woning	1,5	140589,37	471241,69	Nee		14,63	5	9,63	10	-	5	5		100 lid 1 Wgh	48,00	100a lid 1 sub a & 100a lid 1 sub b sub 2° Wgh	53		0,00	5	-5,00	0,00	0	Nee	5	-
b531_B	Honingstraat 36	Woning	4,5	140589,37	471241,69	Nee		25,75	5	20,75	21	-	5	5		100 lid 1 Wgh	48,00	100a lid 1 sub a & 100a lid 1 sub b sub 2° Wgh	53		6,19	5	1,19	0,00	0	Nee	5	-
b404_A	Honingstraat 4	Woning	1,5	140679,85	471204,94	Nee		27,88	5	22,88	23	-	5	5		100 lid 1 Wgh	48,00	100a lid 1 sub a & 100a lid 1 sub b sub 2° Wgh	53		12,81	5	7,81	0,00	0	Nee	5	-
b404_B	Honingstraat 4	Woning	4,5	140679,85	471204,94	Nee		27,29	5	22,29	22	-	5	5		100 lid 1 Wgh	48,00	100a lid 1 sub a & 100a lid 1 sub b sub 2° Wgh	53		12,35	5	7,35	0,00	0	Nee	5	-
b431_A	Honingstraat 41,43,45,47 (#4)	Woning	1,5	140595,83	471220,73	Nee		0,00	5	0,00	0	-	5	5		100 lid 1 Wgh	48,00	100a lid 1 sub a & 100a lid 1 sub b sub 2° Wgh	53		0,00	5	-5,00	0,00	0	Nee	5	-
b431_B	Honingstraat 41,43,45,47 (#4)	Woning	4,5	140595,83	471220,73	Nee		24,87	5	19,87	20	-	5	5		100 lid 1 Wgh	48,00	100a lid 1 sub a & 100a lid 1 sub b sub 2° Wgh	53		4,89	5	-0,11	0,00	0	Nee	5	-
b431_C	Honingstraat 41,43,45,47 (#4)	Woning	7,5	140595,83	471220,73	Nee		22,70	5	17,70	18	-	5	5		100 lid 1 Wgh	48,00	100a lid 1 sub a & 100a lid 1 sub b sub 2° Wgh	53		3,36	5	-1,64	0,00	0	Nee	5	-
b432_A	Honingstraat 49,51,53,55,57 (#5)	Woning	1,5	140594,51	471206,91	Nee		37,99	5	32,99	33	-	5	5		100 lid 1 Wgh	48,00	100a lid 1 sub a & 100a lid 1 sub b sub 2° Wgh	53		19,85	5	14,85	0,00	0	Nee	5	-
b432_B	Honingstraat 49,51,53,55,57 (#5)	Woning	4,5	140594,51	471206,91	Nee		37,31	5	32,31	32	-	5	5		100 lid 1 Wgh	48,00	100a lid 1 sub a & 100a lid 1 sub b sub 2° Wgh	53		19,47	5	14,47	0,00	0	Nee	5	-
b432_C	Honingstraat 49,51,53,55,57 (#5)	Woning	7,5	140594,51	471206,91	Nee		37,52	5	32,52	33	-	5	5		100 lid 1 Wgh	48,00	100a lid 1 sub a & 100a lid 1 sub b sub 2° Wgh	53		19,92	5	14,92	0,00	0	Nee	5	-
b433_A	Honingstraat 59,61,63,65 (#4)	Woning	1,5	140597,19	471197,78	Nee		38,46	5	33,46	33	-	5	5		100 lid 1 Wgh	48,00	100a lid 1 sub a & 100a lid 1 sub b sub 2° Wgh	53		20,17	5	15,17	0,00	0	Nee	5	-
b433_B	Honingstraat 59,61,63,65 (#4)	Woning	4,5	140597,19	471197,78	Nee		38,56	5	33,56	34	-	5	5		100 lid 1 Wgh	48,00	100a lid 1 sub a & 100a lid 1 sub b sub 2° Wgh	53		21,46	5	16,46	0,00	0	Nee	5	-
b433_C	Honingstraat 59,61,63,65 (#4)	Woning	7,5	140597,19	471197,78	Nee		38,97	5	33,97	34	-	5	5		100 lid 1 Wgh	48,00	100a lid 1 sub a & 100a lid 1 sub b sub 2° Wgh	53		22,09	5	17,09	0,00	0	Nee	5	-
b405_A	Honingstraat 6	Woning	1,5	140676,04	471207,94	Nee		27,27	5	22,27	22	-	5	5		100 lid 1 Wgh	48,00	100a lid 1 sub a & 100a lid 1 sub b sub 2° Wgh	53		11,10	5	6,10	0,00	0	Nee	5	-
b405_B	Honingstraat 6	Woning	4,5	140676,04	471207,94	Nee		27,48	5	22,48	22	-	5	5		100 lid 1 Wgh	48,00	100a lid 1 sub a & 100a lid 1 sub b sub 2° Wgh	53		10,76	5	5,76	0,00	0	Nee	5	-
b406_A	Honingstraat 6A	Woning	1,5	140671,51	471211,37	Nee		26,17	5	21,17	21	-	5	5		100 lid 1 Wgh	48,00	100a lid 1 sub a & 100a lid 1 sub b sub 2° Wgh	53		7,87	5	2,87	0,00	0	Nee	5	-
b406_B	Honingstraat 6A	Woning	4,5	140671,51	471211,37	Nee		26,41	5	21,41	21	-	5	5		100 lid 1 Wgh	48,00	100a lid 1 sub a & 100a lid 1 sub b sub 2° Wgh	53		7,89	5	2,89	0,00	0	Nee	5	-
b407_A	Honingstraat 8	Woning	1,5	140667,02	471214,76	Nee		26,37	5	21,37	21	-	5	5		100 lid 1 Wgh	48,00	100a lid 1 sub a & 100a lid 1 sub b sub 2° Wgh	53		5,98	5	0,98	0,00	0	Nee	5	-
b407_B	Honingstraat 8	Woning	4,5	140667,02	471214,76	Nee		26,60	5	21,60	22	-	5	5		100 lid 1 Wgh	48,00	100a lid 1 sub a & 100a lid 1 sub b sub 2° Wgh	53		6,14	5	1,14	0,00	0	Nee	5	-
b409_A	Honingstraat 9	Woning	1,5	140661,37	471205,38	Nee		26,28	5	21,28	21	-	5	5		100 lid 1 Wgh	48,00	100a lid 1 sub a & 100a lid 1 sub b sub 2° Wgh	53		4,17	5	-0,83	0,00	0	Nee	5	-
b409_B	Honingstraat 9	Woning	4,5	140661,37	471205,38	Nee		27,20	5	22,20	22	-	5	5		100 lid 1 Wgh	48,00	100a lid 1 sub a & 100a lid 1 sub b sub 2° Wgh	53		6,57	5	1,57	0,00	0	Nee	5	-
b293_A	Huizerstraat 2a	Woning	1,5	140761,26	471147,79	Nee		34,66	5	29,66	30	-	5	5		100 lid 1 Wgh	48,00	100a lid 1 sub a & 100a lid 1 sub b sub 2° Wgh	53		5,79	5	0,79	0,00	0	Nee	5	-
b293_B	Huizerstraat 2a	Woning	4,5	140761,26	471147,79	Nee		34,13	5	29,13	29	-	5	5		100 lid 1 Wgh	48,00	100a lid 1 sub a & 100a lid 1 sub b sub 2° Wgh	53		13,22	5	8,22	0,00	0	Nee	5	-
b293_C	Huizerstraat 2a	Woning	7,5	140761,26	471147,79	Nee		33,56	5	28,56	29	-	5	5		100 lid 1 Wgh	48,00	100a lid 1 sub a & 100a lid 1 sub b sub 2° Wgh	53		12,75	5	7,75	0,00	0	Nee	5	-
b292_A	Huizerstraat 4a	Woning	1,5	140766,16	471150,78	Nee		35,25	5	30,25	30	-	5	5		100 lid 1 Wgh	48,00	100a lid 1 sub a & 100a lid 1 sub b sub 2° Wgh	53		13,18	5	8,18	0,00	0	Nee	5	-
b292_B	Huizerstraat 4a	Woning	4,5	140766,16	471150,78	Nee		34,72	5	29,72	30	-	5	5		100 lid 1 Wgh	48,00	100a lid 1 sub a & 100a lid 1 sub b sub 2° Wgh	53		14,40	5	9,40	0,00	0	Nee	5	-
b292_C	Huizerstraat 4a	Woning	7,5	140766,16	471150,78	Nee		34,18	5	29,18	29	-	5	5		100 lid 1 Wgh	48,00	100a lid 1 sub a & 100a lid 1 sub b sub 2° Wgh	53		15,18	5	10,18	0,00	0	Nee	5	-
b291_A	Huizerstraat 6a	Woning	1,5	140771,37	471152,79	Nee		35,03	5	30,03	30	-	5	5		100 lid 1 Wgh	48,00	100a lid 1 sub a & 100a lid 1 sub b sub 2° Wgh	53		6,72	5	1,72	0,00	0	Nee	5	-
b291_B	Huizerstraat 6a	Woning	4,5	140771,37	471152,79	Nee		34,52	5	29,52	30	-	5	5		100 lid 1 Wgh	48,00	100a lid 1 sub a & 100a lid 1 sub b sub 2° Wgh	53		11,37	5	6,37	0,00	0	Nee	5	-
b291_C	Huizerstraat 6a	Woning	7,5	140771,37	471152,79	Nee		33,95	5	28,95	29	-	5	5		100 lid 1 Wgh	48,00	100a lid 1 sub a & 100a lid 1 sub b sub 2° Wgh	53		12,43	5	7,43	0,00	0	Nee	5	-
b290_A	Huizerstraat 8	Woning	1,5	140779,65	471155,10	Nee		33,99	5	28,99	29	-	5	5		100 lid 1 Wgh	48,00	100a lid 1 sub a & 100a lid 1 sub b sub 2° Wgh	53		0,00	5	-5,00	0,00	0	Nee	5	-
b290_B	Huizerstraat 8	Woning	4,5	140779,65	471155,10	Nee		33,54	5	28,54	29	-	5	5		100 lid 1 Wgh	48,00	100a lid 1 sub a & 100a lid 1 sub b sub 2° Wgh	53		9,77	5	4,77	0,00	0	Nee	5	-
b290_C	Huizerstraat 8	Woning	7,5	140779,65	471155,10	Nee		33,00	5	28,00	28	-	5	5		100 lid 1 Wgh	48,00	100a lid 1 sub a & 100a lid 1 sub b sub 2° Wgh	53		11,42	5	6,42	0,00	0	Nee	5	-
b67_A	Kampstraat 17	Woning	1,5	140790,78	470841,19	Nee		24,56	5	19,56	20	-	5	5		100 lid 1 Wgh	48,00	100a lid 1 sub a & 100a lid 1 sub b sub 2° Wgh	53		4,09	5	-0,91	0,00	0	Nee	5	-
b67_B	Kampstraat 17	Woning	4,5	140790,78	470841,19	Nee		26,29	5	21,29	21	-	5	5		100 lid 1 Wgh	48,00	100a lid 1 sub a & 100a lid 1 sub b sub 2° Wgh	53		5,49	5	0,49	0,00	0	Nee	5	-
b67_C	Kampstraat 17	Woning	7,5	140790,78	470841,19	Nee		27,07	5	22,07	22	-	5	5		100 lid 1 Wgh	48,00	100a lid 1 sub a & 100a lid 1 sub b sub 2° Wgh	53		7,49	5	2,49	0,00	0	Nee	5	-
b152_A	Kampstraat 19 en Spoorstraat 26b (#2)	Woning	1,5	140786,68	470831,85	Nee		22,72	5	17,72	18	-	5	5		100 lid 1 Wgh	48,00	100a lid 1 sub a & 100a lid 1 sub b sub 2° Wgh	53		0,65	5	-4,35	0,00	0	Nee	5	-
b152_B	Kampstraat 19 en Spoorstraat 26b (#2)	Woning	4,5	140786,68	470831,85	Nee		24,55	5	19,55	20	-	5	5		100 lid 1 Wgh	48,00	100a lid 1 sub a & 100a lid 1 sub b sub 2° Wgh	53		2,37	5	-2,63	0,00	0	Nee	5	-
b152_C	Kampstraat 19 en Spoorstraat 26b (#2)	Woning	7,5	140786,68	470831,85	Nee		25,54	5	20,54	21	-	5	5		100 lid 1 Wgh	48,00	100a lid 1 sub a & 100a lid 1 sub b sub 2° Wgh	53		4,61	5	-0,39	0,00	0	Nee	5	-
b69_B	Kampstraat 2	Woning	4,5	140800,67	470866,89	Nee		26,16	5	21,16	21	-	5	5		100 lid 1 Wgh	48,00	100a lid 1 sub a & 100a lid 1 sub b sub 2° Wgh	53		5,98	5	0,98	0,00	0	Nee	5	-
b218_A	Kampstraat 3,5,7,9,11,13,15 (#7)	Woning	1,5	140811,05	470842,27	Nee		16,11	5	11,11	11	-	5	5		100 lid 1 Wgh	48,00	100a lid 1 sub a & 100a lid 1 sub b sub 2° Wgh	53		0,00	5	-5,00	0,00	0	Nee	5	-
b218_B	Kampstraat 3,5,7,9,11,13,15 (#7)	Woning	4,5	140811,05	470842,27	Nee		22,94	5	17,94	18	-	5	5		100 lid 1 Wgh	48,00	100a lid 1 sub a & 100a lid 1 sub b sub 2° Wgh	53		4,43	5	-0,57	0,00	0	Nee	5	-
b218_C	Kampstraat 3,5,7,9,11,13,15 (#7)	Woning	7,5	140811,05	470842,27	Nee		22,02	5	17,02	17	-	5	5		100 lid 1 Wgh	48,00	100a lid 1 sub a & 100a lid 1 sub b sub 2° Wgh	53		3,97	5	-1,03	0,00	0	Nee	5	-
b219_A	Kampstraat 3,5,7,9,11,13,15 (#7)	Woning	1,5	140821,66	470878,44	Nee		27,56	5	22,56	23	-	5	5		100 lid 1 Wgh	48,00	100a lid 1 sub a & 100a lid 1 sub b sub 2° Wgh	53		5,62	5	0,62	0,00	0	Nee	5	-
b219_B	Kampstraat 3,5,7,9,11,13,15 (#7)	Woning	4,5	140821,66	470878,44	Nee		28,36	5	23,36	23	-	5	5		100 lid 1 Wgh	48,00	100a lid 1 sub a & 100a lid 1 sub b sub 2° Wgh	53		7,66	5	2,66	0,00	0	Nee	5	-
b219_C	Kampstraat 3,5,7,9,11,13,15 (#7)	Woning	7,5	140821,66	470878,44	Nee		28,76	5	23,76	24	-	5	5		100 lid 1 Wgh	48,00	100a lid 1 sub a & 100a lid 1 sub b sub 2° Wgh	53		8,51	5	3,51	0,00	0	Nee	5	-
b144_B	Kampstraat 4,6,8	Woning	4,5	140784,42	470845,72	Nee		24,34	5	19,34	19	-	5	5		100 lid 1 Wgh	48,00	100a lid 1 sub a & 100a lid 1 sub b sub 2° Wgh	53		4,62	5	-0,38	0,00	0	Nee	5	-
b144_C	Kampstraat 4,6,8	Woning	7,5	140784,42	470845,72	Nee		25,10	5	20,10	20	-	5	5		100 lid 1 Wgh	48,00	100a lid 1 sub a & 100a lid 1 sub b sub 2° Wgh	53		5,45	5	0,45	0,00	0	Nee	5	-
b130_A	Kampstraat 75	Woning	1,5	140782,57	470716,36	Nee		15,46	5	10,46	10	-	5	5		100 lid 1 Wgh	48,00	100a lid 1 sub a & 100a lid 1 sub b sub 2° Wgh	53		0,00	5	-5,00	0,00	0	Nee	5	-
b130_B	Kampstraat 75	Woning	4,5	140782,57	470716,36	Nee		21,62	5	16,62	17	-	5	5		100 lid 1 Wgh	48,00	100a lid 1 sub a & 100a lid 1 sub b sub 2° Wgh	53		0,00	5	-5,00	0,00	0	Nee	5	-
b130_C	Kampstraat 75	Woning	7,5	140782,57	470716,36	Nee		21,58	5	16,58	17	-	5	5		100 lid 1 Wgh	48,00	100a lid 1 sub a & 100a lid 1 sub b sub 2° Wgh	53		0,00	5	-5,00	0,00	0	Nee	5	-
b131_A	Kampstraat 75	Woning	1,5	140792,66	470721,47	Nee		21,72	5	16,72	17	-	5	5		100 lid 1 Wgh	48,00	100a lid 1 sub a & 100a lid 1 sub b sub 2° Wgh	53		0,82	5	-4,18	0,00	0	Nee	5	-
b131_B	Kampstraat 75	Woning	4,5	140792,66	470721,47	Nee		24,65	5	19,65	20	-	5	5		100 lid 1 Wgh	48,00	100a lid 1 sub a & 100a lid 1 sub b sub 2° Wgh	53		3,30	5	-1,70	0,00	0	Nee	5	-
b131_C	Kampstraat 75	Woning	7,5	140792,66	470721,47	Nee		24,61	5	19,61	20	-	5	5		100 lid 1 Wgh	48,00	100a lid 1 sub a & 100a lid 1 sub b sub 2° Wgh	53		3,85	5	-1,15	0,00	0	Nee	5	-
b132_A	Kampstraat 77	Woning	1,5	140796,24	470718,50	Nee		21,43	5	16,43	16	-	5	5		100 lid 1 Wgh	48,00	100a lid 1 sub a & 100a lid 1 sub b sub 2° Wgh	53		0,89	5	-4,11	0,00	0	Nee	5	-
b132_B	Kampstraat 77	Woning	4,5	140796,24	470718,50	Nee		25,13	5	20,13	20	-	5	5		100 lid 1 Wgh	48,00	100a lid 1 sub a & 100a lid 1 sub b sub 2° Wgh	53		3,82	5	-1,18	0,00	0	Nee	5	-
b132_C	Kampstraat 77	Woning	7,5	140796,24	470718,50	Nee		25,25	5	20,25	20	-	5	5		100 lid 1 Wgh	48,00	100a lid 1 sub a & 100a lid 1 sub b sub 2° Wgh	53		4,28	5	-0,72	0,00	0	Nee	5	-
b110_B	Kleine Drift 1a	Woning	4,5	141019,95	471038,82	Nee		22,86	5	17,86	18	-	5	5		100 lid 1 Wgh	48,00	100a lid 1 sub a & 100a lid 1 sub b sub 2° Wgh	53		2,73	5	-2,27	0,00	0	Nee	5	-
b110_C	Kleine Drift 1a	Woning	7,5	141019,95	471038,82	Nee		23,01	5	18,01	18	-	5	5		100 lid 1 Wgh	48,00	100a lid 1 sub a & 100a lid 1 sub b sub 2° Wgh	53		11,26	5	6,26	0,00	0	Nee	5	-
b86_A	Kleine Drift 3	Woning	1,5	141028,69	471033,13	Nee		22,89	5	17,89	18	-	5	5		100 lid 1 Wgh	48,00	100a lid 1 sub a & 100a lid 1 sub b sub 2° Wgh	53		1,64	5	-3,36	0,00	0	Nee	5	-
b86_B	Kleine Drift 3	Woning	4,5	141028,69	471033,13	Nee		22,69	5	17,69	18	-	5	5		100 lid 1 Wgh	48,00	100a lid 1 sub a & 100a lid 1 sub b sub 2° Wgh	53		2,10	5	-2,90	0,00	0	Nee	5	-
b86_C	Kleine Drift 3	Woning	7,5	141028,69	471033,13	Nee		22,85	5	17,85	18	-	5	5		100 lid 1 Wgh	48,00	100a lid 1 sub a & 100a lid 1 sub b sub 2° Wgh	53		2,46	5	-2,54	0,00	0	Nee	5	-

								HEERSENDE SITUATIE								Normstelling krachtens Wet geluidhinder en/of Besluit geluidhinder					TOEKOMSTIGE SITUATIE (ZONDER MAATREGELEN)							
Rekenpunt ID	Adres/omschrijving rekenpunt	Type bestemming	Rekenhoogte [m]	X	Y	Sanering [ja/nee]	-	L_{den} [dB]	110 lid g Wet geluidhinder ex 3.4 lid 1 Rmg2012 [dB]	L_{den} - 110 lid g ex 3.4 lid 1 Rmg2012 [dB]	L_{den} afgerond - 110 lid g Wgh [dB]	Eerder vastgestelde hogere waarde [dB]	Toegepaste aftrek conform hogere waardenbesluit [dB]	110 lid g Wet geluidhinder ex 3.4 lid 2 Rmg2012 [dB]	-	Aansturingsartikel ten hoogste toelaatbare geluidbelasting Wet geluidhinder/ Besluit geluidhinder	Ten hoogste toelaatbare geluidbelasting [dB]	Aansturingsartikel maximaal vast te stellen hogere waarde geluidsbelasting Wet geluidhinder/Besluit geluidhinder	Maximaal vast te stellen hogere waarde [dB]	-	L_{den} [dB]	110 lid g Wet geluidhinder ex 3.4 lid 2 Rmg2012 [dB]	L_{den} - 110 lid g t.b.v. verschil-berekening [dB]	ΔL zonder maatregelen t.b.v. verschil-berekening [dB]	ΔL zonder maatregelen t.b.v. verschilberekening afgerond [dB]	Reconstructie in de zin van de Wet geluidhinder? [ja/nee]	110 lid g Wet geluidhinder ex 3.4 lid 1 Rmg2012 [dB]	Vast te stellen hogere waarde zonder aanvullende maatregelen [dB]
b241_A	Kleine Drift 5	Woning	1,5	141033,79	471029,72	Nee		23,12	5	18,12	18	-	5	5		100 lid 1 Wgh	48,00	100a lid 1 sub a & 100a lid 1 sub b sub 2° Wgh	53		2,82	5	-2,18	0,00	0	Nee	5	-
b241_B	Kleine Drift 5	Woning	4,5	141033,79	471029,72	Nee		21,59	5	16,59	17	-	5	5		100 lid 1 Wgh	48,00	100a lid 1 sub a & 100a lid 1 sub b sub 2° Wgh	53		3,51	5	-1,49	0,00	0	Nee	5	-
b241_C	Kleine Drift 5	Woning	7,5	141033,79	471029,72	Nee		21,80	5	16,80	17	-	5	5		100 lid 1 Wgh	48,00	100a lid 1 sub a & 100a lid 1 sub b sub 2° Wgh	53		2,34	5	-2,66	0,00	0	Nee	5	-
b671_B	Kleine Drift 7a	Woning	4,5	141038,89	471026,26	Nee		21,71	5	16,71	17	-	5	5		100 lid 1 Wgh	48,00	100a lid 1 sub a & 100a lid 1 sub b sub 2° Wgh	53		2,17	5	-2,83	0,00	0	Nee	5	-
b671_C	Kleine Drift 7a	Woning	7,5	141038,89	471026,26	Nee		21,97	5	16,97	17	-	5	5		100 lid 1 Wgh	48,00	100a lid 1 sub a & 100a lid 1 sub b sub 2° Wgh	53		2,18	5	-2,82	0,00	0	Nee	5	-
b155_B	Koninginneweg 171a	Woning	4,5	140836,98	471023,18	Nee		45,53	5	40,53	41	-	5	5		100 lid 1 Wgh	48,00	100a lid 1 sub a & 100a lid 1 sub b sub 2° Wgh	53		32,90	5	27,90	0,00	0	Nee	5	-
b730_C	Koninginneweg 171b	Woning	7,5	140837,18	471022,80	Nee		47,42	5	42,42	42	-	5	5		100 lid 1 Wgh	48,00	100a lid 1 sub a & 100a lid 1 sub b sub 2° Wgh	53		34,20	5	29,20	0,00	0	Nee	5	-
b729_D	Koninginneweg 171c	Woning	10,5	140837,35	471022,56	Nee		47,46	5	42,46	42	-	5	5		100 lid 1 Wgh	48,00	100a lid 1 sub a & 100a lid 1 sub b sub 2° Wgh	53		33,91	5	28,91	0,00	0	Nee	5	-
b467_A	Koninginneweg 40abcde (#5)	Woning	1,5	140657,32	471362,26	Nee		19,75	5	14,75	15	-	5	5		100 lid 1 Wgh	48,00	100a lid 1 sub a & 100a lid 1 sub b sub 2° Wgh	53		0,00	5	-5,00	0,00	0	Nee	5	-
b467_B	Koninginneweg 40abcde (#5)	Woning	4,5	140657,32	471362,26	Nee		20,35	5	15,35	15	-	5	5		100 lid 1 Wgh	48,00	100a lid 1 sub a & 100a lid 1 sub b sub 2° Wgh	53		0,00	5	-5,00	0,00	0	Nee	5	-
b467_C	Koninginneweg 40abcde (#5)	Woning	7,5	140657,32	471362,26	Nee		20,71	5	15,71	16	-	5	5		100 lid 1 Wgh	48,00	100a lid 1 sub a & 100a lid 1 sub b sub 2° Wgh	53		0,00	5	-5,00	0,00	0	Nee	5	-
b468_A	Koninginneweg 40abcde (#5)	Woning	1,5	140651,71	471365,77	Nee		20,97	5	15,97	16	-	5	5		100 lid 1 Wgh	48,00	100a lid 1 sub a & 100a lid 1 sub b sub 2° Wgh	53		0,44	5	-4,56	0,00	0	Nee	5	-
b468_B	Koninginneweg 40abcde (#5)	Woning	4,5	140651,71	471365,77	Nee		21,34	5	16,34	16	-	5	5		100 lid 1 Wgh	48,00	100a lid 1 sub a & 100a lid 1 sub b sub 2° Wgh	53		0,80	5	-4,20	0,00	0	Nee	5	-
b468_C	Koninginneweg 40abcde (#5)	Woning	7,5	140651,71	471365,77	Nee		21,33	5	16,33	16	-	5	5		100 lid 1 Wgh	48,00	100a lid 1 sub a & 100a lid 1 sub b sub 2° Wgh	53		0,45	5	-4,55	0,00	0	Nee	5	-
b469_A	Koninginneweg 40abcde (#5)	Woning	1,5	140657,20	471354,57	Nee		24,23	5	19,23	19	-	5	5		100 lid 1 Wgh	48,00	100a lid 1 sub a & 100a lid 1 sub b sub 2° Wgh	53		3,14	5	-1,86	0,00	0	Nee	5	-
b469_B	Koninginneweg 40abcde (#5)	Woning	4,5	140657,20	471354,57	Nee		24,32	5	19,32	19	-	5	5		100 lid 1 Wgh	48,00	100a lid 1 sub a & 100a lid 1 sub b sub 2° Wgh	53		3,81	5	-1,19	0,00	0	Nee	5	-
b469_C	Koninginneweg 40abcde (#5)	Woning	7,5	140657,20	471354,57	Nee		24,43	5	19,43	19	-	5	5		100 lid 1 Wgh	48,00	100a lid 1 sub a & 100a lid 1 sub b sub 2° Wgh	53		3,97	5	-1,03	0,00	0	Nee	5	-
b489_A	Koninginneweg 57,57abc (#4)	Woning	1,5	140607,07	471391,04	Nee		17,95	5	12,95	13	-	5	5		100 lid 1 Wgh	48,00	100a lid 1 sub a & 100a lid 1 sub b sub 2° Wgh	53		0,00	5	-5,00	0,00	0	Nee	5	-
b489_B	Koninginneweg 57,57abc (#4)	Woning	4,5	140607,07	471391,04	Nee		17,97	5	12,97	13	-	5	5		100 lid 1 Wgh	48,00	100a lid 1 sub a & 100a lid 1 sub b sub 2° Wgh	53		0,00	5	-5,00	0,00	0	Nee	5	-
b489_C	Koninginneweg 57,57abc (#4)	Woning	7,5	140607,07	471391,04	Nee		18,13	5	13,13	13	-	5	5		100 lid 1 Wgh	48,00	100a lid 1 sub a & 100a lid 1 sub b sub 2° Wgh	53		0,00	5	-5,00	0,00	0	Nee	5	-
b489_D	Koninginneweg 57,57abc (#4)	Woning	10,5	140607,07	471391,04	Nee		18,38	5	13,38	13	-	5	5		100 lid 1 Wgh	48,00	100a lid 1 sub a & 100a lid 1 sub b sub 2° Wgh	53		0,00	5	-5,00	0,00	0	Nee	5	-
b488_A	Koninginneweg 59	Woning	1,5	140616,44	471390,17	Nee		17,99	5	12,99	13	-	5	5		100 lid 1 Wgh	48,00	100a lid 1 sub a & 100a lid 1 sub b sub 2° Wgh	53		0,00	5	-5,00	0,00	0	Nee	5	-
b488_B	Koninginneweg 59	Woning	4,5	140616,44	471390,17	Nee		17,86	5	12,86	13	-	5	5		100 lid 1 Wgh	48,00	100a lid 1 sub a & 100a lid 1 sub b sub 2° Wgh	53		0,00	5	-5,00	0,00	0	Nee	5	-
b488_C	Koninginneweg 59	Woning	7,5	140616,44	471390,17	Nee		17,96	5	12,96	13	-	5	5		100 lid 1 Wgh	48,00	100a lid 1 sub a & 100a lid 1 sub b sub 2° Wgh	53		0,00	5	-5,00	0,00	0	Nee	5	-
b487_A	Koninginneweg 61	Woning	1,5	140622,77	471389,36	Nee		17,92	5	12,92	13	-	5	5		100 lid 1 Wgh	48,00	100a lid 1 sub a & 100a lid 1 sub b sub 2° Wgh	53		0,00	5	-5,00	0,00	0	Nee	5	-
b487_B	Koninginneweg 61	Woning	4,5	140622,77	471389,36	Nee		17,82	5	12,82	13	-	5	5		100 lid 1 Wgh	48,00	100a lid 1 sub a & 100a lid 1 sub b sub 2° Wgh	53		0,00	5	-5,00	0,00	0	Nee	5	-
b487_C	Koninginneweg 61	Woning	7,5	140622,77	471389,36	Nee		17,92	5	12,92	13	-	5	5		100 lid 1 Wgh	48,00	100a lid 1 sub a & 100a lid 1 sub b sub 2° Wgh	53		0,00	5	-5,00	0,00	0	Nee	5	-
b247_B	Koninginneweg 62a	Woning	4,5	140785,58	471153,12	Nee		28,74	5	23,74	24	-	5	5		100 lid 1 Wgh	48,00	100a lid 1 sub a & 100a lid 1 sub b sub 2° Wgh	53		5,89	5	0,89	0,00	0	Nee	5	-
b247_C	Koninginneweg 62a	Woning	7,5	140785,58	471153,12	Nee		28,74	5	23,74	24	-	5	5		100 lid 1 Wgh	48,00	100a lid 1 sub a & 100a lid 1 sub b sub 2° Wgh	53		14,94	5	9,94	0,00	0	Nee	5	-
b486_A	Koninginneweg 63	Woning	1,5	140631,71	471388,72	Nee		17,93	5	12,93	13	-	5	5		100 lid 1 Wgh	48,00	100a lid 1 sub a & 100a lid 1 sub b sub 2° Wgh	53		0,00	5	-5,00	0,00	0	Nee	5	-
b486_B	Koninginneweg 63	Woning	4,5	140631,71	471388,72	Nee		17,98	5	12,98	13	-	5	5		100 lid 1 Wgh	48,00	100a lid 1 sub a & 100a lid 1 sub b sub 2° Wgh	53		0,00	5	-5,00	0,00	0	Nee	5	-
b248_A	Koninginneweg 64	Woning	1,5	140789,06	471144,89	Nee		35,71	5	30,71	31	-	5	5		100 lid 1 Wgh	48,00	100a lid 1 sub a & 100a lid 1 sub b sub 2° Wgh	53		3,81	5	-1,19	0,00	0	Nee	5	-
b731_B	Koninginneweg 64a	Woning	4,5	140787,94	471145,97	Nee		29,45	5	24,45	24	-	5	5		100 lid 1 Wgh	48,00	100a lid 1 sub a & 100a lid 1 sub b sub 2° Wgh	53		6,12	5	1,12	0,00	0	Nee	5	-
b731_C	Koninginneweg 64a	Woning	7,5	140787,94	471145,97	Nee		28,64	5	23,64	24	-	5	5		100 lid 1 Wgh	48,00	100a lid 1 sub a & 100a lid 1 sub b sub 2° Wgh	53		7,42	5	2,42	0,00	0	Nee	5	-
b485_A	Koninginneweg 65	Woning	1,5	140636,50	471388,06	Nee		19,84	5	14,84	15	-	5	5		100 lid 1 Wgh	48,00	100a lid 1 sub a & 100a lid 1 sub b sub 2° Wgh	53		2,26	5	-2,74	0,00	0	Nee	5	-
b485_B	Koninginneweg 65	Woning	4,5	140636,50	471388,06	Nee		19,87	5	14,87	15	-	5	5		100 lid 1 Wgh	48,00	100a lid 1 sub a & 100a lid 1 sub b sub 2° Wgh	53		2,79	5	-2,21	0,00	0	Nee	5	-
b249_A	Koninginneweg 66	Woning	1,5	140790,97	471139,11	Nee		35,76	5	30,76	31	-	5	5		100 lid 1 Wgh	48,00	100a lid 1 sub a & 100a lid 1 sub b sub 2° Wgh	53		3,93	5	-1,07	0,00	0	Nee	5	-
b732_B	Koninginneweg 66a	Woning	4,5	140791,25	471138,27	Nee		28,42	5	23,42	23	-	5	5		100 lid 1 Wgh	48,00	100a lid 1 sub a & 100a lid 1 sub b sub 2° Wgh	53		6,45	5	1,45	0,00	0	Nee	5	-
b732_C	Koninginneweg 66a	Woning	7,5	140791,25	471138,27	Nee		27,85	5	22,85	23	-	5	5		100 lid 1 Wgh	48,00	100a lid 1 sub a & 100a lid 1 sub b sub 2° Wgh	53		14,32	5	9,32	0,00	0	Nee	5	-
b484_A	Koninginneweg 67	Woning	1,5	140649,01	471385,58	Nee		21,30	5	16,30	16	-	5	5		100 lid 1 Wgh	48,00	100a lid 1 sub a & 100a lid 1 sub b sub 2° Wgh	53		2,83	5	-2,17	0,00	0	Nee	5	-
b484_B	Koninginneweg 67	Woning	4,5	140649,01	471385,58	Nee		22,13	5	17,13	17	-	5	5		100 lid 1 Wgh	48,00	100a lid 1 sub a & 100a lid 1 sub b sub 2° Wgh	53		5,77	5	0,77	0,00	0	Nee	5	-
b484_C	Koninginneweg 67	Woning	7,5	140649,01	471385,58	Nee		23,20	5	18,20	18	-	5	5		100 lid 1 Wgh	48,00	100a lid 1 sub a & 100a lid 1 sub b sub 2° Wgh	53		5,91	5	0,91	0,00	0	Nee	5	-
b250_B	Koninginneweg 68a	Woning	4,5	140793,11	471132,70	Nee		28,41	5	23,41	23	-	5	5		100 lid 1 Wgh	48,00	100a lid 1 sub a & 100a lid 1 sub b sub 2° Wgh	53		7,58	5	2,58	0,00	0	Nee	5	-
b733_C	Koninginneweg 68b	Woning	7,5	140793,50	471131,57	Nee		28,21	5	23,21	23	-	5	5		100 lid 1 Wgh	48,00	100a lid 1 sub a & 100a lid 1 sub b sub 2° Wgh	53		14,15	5	9,15	0,00	0	Nee	5	-
b483_A	Koninginneweg 69	Woning	1,5	140656,25	471383,45	Nee		22,02	5	17,02	17	-	5	5		100 lid 1 Wgh	48,00	100a lid 1 sub a & 100a lid 1 sub b sub 2° Wgh	53		0,52	5	-4,48	0,00	0	Nee	5	-
b483_B	Koninginneweg 69	Woning	4,5	140656,25	471383,45	Nee		22,72	5	17,72	18	-	5	5		100 lid 1 Wgh	48,00	100a lid 1 sub a & 100a lid 1 sub b sub 2° Wgh	53		2,11	5	-2,89	0,00	0	Nee	5	-
b483_C	Koninginneweg 69	Woning	7,5	140656,25	471383,45	Nee		23,70	5	18,70	19	-	5	5		100 lid 1 Wgh	48,00	100a lid 1 sub a & 100a lid 1 sub b sub 2° Wgh	53		2,67	5	-2,33	0,00	0	Nee	5	-
b251_A	Koninginneweg 70	Woning	1,5	140794,67	471125,64	Nee		27,35	5	22,35	22	-	5	5		100 lid 1 Wgh	48,00	100a lid 1 sub a & 100a lid 1 sub b sub 2° Wgh	53		3,56	5	-1,44	0,00	0	Nee	5	-
b734_B	Koninginneweg 70a	Woning	4,5	140794,88	471125,03	Nee		27,18	5	22,18	22	-	5	5		100 lid 1 Wgh	48,00	100a lid 1 sub a & 100a lid 1 sub b sub 2° Wgh	53		6,56	5	1,56	0,00	0	Nee	5	-
b735_C	Koninginneweg 70b	Woning	7,5	140795,02	471124,61	Nee		28,30	5	23,30	23	-	5	5		100 lid 1 Wgh	48,00	100a lid 1 sub a & 100a lid 1 sub b sub 2° Wgh	53		7,66	5	2,66	0,00	0	Nee	5	-
b482_A	Koninginneweg 71	Woning	1,5	140664,12	471381,95	Nee		24,43	5	19,43	19	-	5	5		100 lid 1 Wgh	48,00	100a lid 1 sub a & 100a lid 1 sub b sub 2° Wgh	53		2,86	5	-2,14	0,00	0	Nee	5	-
b482_B	Koninginneweg 71	Woning	4,5	140664,12	471381,95	Nee		24,56	5	19,56	20	-	5	5		100 lid 1 Wgh	48,00	100a lid 1 sub a & 100a lid 1 sub b sub 2° Wgh	53		6,91	5	1,91	0,00	0	Nee	5	-
b482_C	Koninginneweg 71	Woning	7,5	140664,12	471381,95	Nee		24,74	5	19,74	20	-	5	5		100 lid 1 Wgh	48,00	100a lid 1 sub a & 100a lid 1 sub b sub 2° Wgh	53		6,72	5	1,72	0,00	0	Nee	5	-
b252_B	Koninginneweg 72a	Woning	4,5	140797,18	471120,33	Nee		26,74	5	21,74	22	-	5	5		100 lid 1 Wgh	48,00	100a lid 1 sub a & 100a lid 1 sub b sub 2° Wgh	53		6,64	5	1,64	0,00	0	Nee	5	-
b252_C	Koninginneweg 72a	Woning	7,5	140797,18	471120,33	Nee		27,51	5	22,51	23	-	5	5		100 lid 1 Wgh	48,00	100a lid 1 sub a & 100a lid 1 sub b sub 2° Wgh	53		13,87	5	8,87	0,00	0	Nee	5	-
b253_A	Koninginneweg 74	Woning	1,5	140799,08	471114,78	Nee		33,47	5	28,47	28	-	5	5		100 lid 1 Wgh	48,00	100a lid 1 sub a & 100a lid 1 sub b sub 2° Wgh	53		4,24	5	-0,76	0,00	0	Nee	5	-
b253_B	Koninginneweg 74	Woning	4,5	140799,08	471114,78	Nee		26,74	5	21,74	22	-	5	5		100 lid 1 Wgh	48,00	100a lid 1 sub a & 100a lid 1 sub b sub 2° Wgh	53		6,85	5	1,85	0,00	0	Nee	5	-
b253_C	Koninginneweg 74	Woning	7,5	140799,08	471114,78	Nee		27,44	5	22,44	22	-	5	5		100 lid 1 Wgh	48,00	100a lid 1 sub a & 100a lid 1 sub b sub 2° Wgh	53		13,67	5	8,67	0,00	0	Nee	5	-
b473_A	Koninginneweg 75	Woning	1,5	140674,51	471379,81	Nee		23,29	5	18,29	18	-	5	5		100 lid 1 Wgh	48,00	100a lid 1 sub a & 100a lid 1 sub b sub 2° Wgh	53		2,28	5	-2,72	0,00	0	Nee	5	-
b473_B	Koninginneweg 75	Woning	4,5	140674,51	471379,81	Nee		23,68	5	18,68	19	-	5	5		100 lid 1 Wgh	48,00	100a lid 1 sub a & 100a lid 1 sub b sub 2° Wgh	53		2,67	5	-2,33	0,00	0	Nee	5	-
b473_C	Koninginneweg 75	Woning	7,5	140674,51	471379,81	Nee		23,93	5	18,93	19	-	5	5		100 lid 1 Wgh	48,00	100a lid 1 sub a & 100a lid 1 sub b sub 2° Wgh	53		2,50	5	-2,50	0,00	0	Nee	5	-
b254_A	Koninginneweg 76a	Woning	1,5	140801,14	471108,67	Nee		33,60	5	28,60	29	-	5	5		100 lid 1 Wgh	48,00	100a lid 1 sub a & 100a lid 1 sub b sub 2° Wgh	53		5,64	5	0,64	0,00	0	Nee	5	-
b254_B	Koninginneweg 76a	Woning	4,5	140801,14	471108,67	Nee		26,72	5	21,72	22	-	5	5		100 lid 1 Wgh	48,00	100a lid 1 sub a & 100a lid 1 sub b sub 2° Wgh	53		15,75	5	10,75	0,00	0	Nee	5	-
b254_C	Koninginneweg 76a	Woning	7,5	140801,14	471108,67	Nee		27,88	5	22,88	23	-	5	5		100 lid 1 Wgh	48,00	100a lid 1 sub a & 100a lid 1 sub b sub 2° Wgh	53		16,18	5	11,18	0,00	0	Nee	5	-
b472_A	Koninginneweg 77	Woning	1,5	140678,95	471373,20	Nee		23,38	5	18,38	18	-	5	5		100 lid 1 Wgh	48,00	100a lid 1 sub a & 100a lid 1 sub b sub 2° Wgh	53		2,97	5	-2,03	0,00	0	Nee	5	-
b472_B	Koninginneweg 77	Woning	4,5	140678,95	471373,20	Nee		23,65	5	18,65	19	-	5	5		100 lid 1 Wgh	48,00	100a lid 1 sub a & 100a lid 1 sub b sub 2° Wgh	53		3,36	5	-1,64	0,00	0	Nee	5	-
b472_C	Koninginneweg 77	Woning	7,5	140678,95	471373,20	Nee		23,72	5	18,72	19	-	5	5		100 lid 1 Wgh	48,00	100a lid 1 sub a & 100a lid 1 sub b sub 2° Wgh	53		3,19	5	-1,81	0,00	0	Nee	5	-
b255_B	Koninginneweg 78a	Woning	4,5	140803,87	471100,16	Nee		26,62	5	21,62	22	-	5	5		100 lid 1 Wgh	48,00	100a lid 1 sub a & 100a lid 1 sub b sub 2° Wgh	53		16,40	5	11,40	0,00	0	Nee	5	-
b255_C	Koninginneweg 78a	Woning	7,5	140803,87	471100,16	Nee		27,32	5	22,32	22	-	5	5		100 lid 1 Wgh	48,00	100a lid 1 sub a & 100a lid 1 sub b sub 2° Wgh	53		19,07	5	14,07	0,00	0	Nee	5	-
b471_A	Koninginneweg 79	Woning	1,5	140683,10	471367,93	Nee		24,64	5	19,64	20	-	5	5		100 lid 1 Wgh	48,00	100a lid 1 sub a & 100a lid 1 sub b sub 2° Wgh	53		3,74	5	-1,26	0,00	0	Nee	5	-
b471_B	Koninginneweg 79	Woning	4,5	140683,10	471367,93	Nee		25,12	5	20,12	20	-	5	5		100 lid 1 Wgh	48,00	100a lid 1 sub a & 100a lid 1 sub b sub 2° Wgh	53		4,02	5	-0,98	0,00	0	Nee	5	-
b471_C	Koninginneweg 79	Woning	7,5	140683,10	471367,93	Nee		25,37	5	20,37	20	-	5	5		100 lid 1 Wgh	48,00	100a lid 1 sub a & 100a lid 1 sub b sub 2° Wgh	53		3,86	5	-1,14	0,00	0	Nee	5	-
b256_B	Koninginneweg 80a	Woning	4,5	140805,88	471092,40	Nee		27,86	5	22,86	23	-	5	5		100 lid 1 Wgh	48,00	100a lid 1 sub a & 100a lid 1 sub b sub 2° Wgh	53		15,33	5	10,33	0,00	0	Nee	5	-
b256_C	Koninginneweg 80a	Woning	7,5	140805,88	471092,40	Nee		28,96	5	23,96	24	-	5	5		100 lid 1 Wgh	48,00	100a lid 1 sub a & 100a lid 1 sub b sub 2° Wgh	53		18,96	5	13,96	0,00	0	Nee	5	-
b470_A	Koninginneweg 81	Woning	1,5	140687,51	471361,36	Nee		23,30	5	18,30	18	-	5	5		100 lid 1 Wgh	48,00	100a lid 1 sub a & 100a lid 1 sub b sub 2° Wgh	53		3,23	5	-1,77	0,00	0	Nee	5	-
b470_B	Koninginneweg 81	Woning	4,5	140687,51	471361,36	Nee		23,85	5	18,85	19	-	5	5		100 lid 1 Wgh	48,00	100a lid 1 sub a & 100a lid 1 sub b sub 2° Wgh	53		3,42	5	-1,58	0,00	0	Nee	5	-
b470_C	Koninginneweg 81	Woning	7,5	140687,51	471361,36	Nee		24,14	5	19,14	19	-	5	5		100 lid 1 Wgh	48,00	100a lid 1 sub a & 100a lid 1 sub b sub 2° Wgh	53		3,17	5	-1,83	0,00	0	Nee	5	-
b257_B	Koninginneweg 82a	Woning	4,5	140807,19	471087,32	Nee		27,89	5	22,89	23	-	5	5		100 lid 1 Wgh	48,00	100a lid 1 sub a & 100a lid 1 sub b sub 2° Wgh	53		17,16	5	12,16	0,00	0	Nee	5	-
b257_C	Koninginneweg 82a	Woning	7,5	140807,19	471087,32	Nee		29,13	5	24,13	24	-	5	5		100 lid 1 Wgh	48,00	100a lid 1 sub a & 100a lid 1 sub b sub 2° Wgh	53		20,17	5	15,17	0,00	0	Nee	5	-
b265_A	Koninginneweg 83	Woning	1,5	140703,28	471340,93	Nee		22,84	5	17,84	18	-	5	5		100 lid 1 Wgh	48,00	100a lid 1 sub a & 100a lid 1 sub b sub 2° Wgh	53		3,05	5	-1,95	0,00	0	Nee	5	-
b265_B	Koninginneweg 83	Woning	4,5	140703,28	471340,93	Nee		23,42	5	18,42	18	-	5	5		100 lid 1 Wgh	48,00	100a lid 1 sub a & 100a lid 1 sub b sub 2° Wgh	53		3,78	5	-1,22	0,00	0	Nee	5	-
b265_C	Koninginneweg 83	Woning	7,5	140703,28	471340,93	Nee		23,94	5	18,94	19	-	5	5		100 lid 1 Wgh	48,00	100a lid 1 sub a & 100a lid 1 sub b sub 2° Wgh	53		3,73	5	-1,27	0,00	0	Nee	5	-
b265-2_A	Koninginneweg 83	Woning	1,5	140697,79	471347,16	Nee		22,28	5	17,28	17	-	5	5		100 lid 1 Wgh	48,00	100a lid 1 sub a & 100a lid 1 sub b sub 2° Wgh	53		1,89	5	-3,11	0,00	0	Nee	5	-
b265-2_B	Koninginneweg 83	Woning	4,5	140697,79	471347,16	Nee		22,87	5	17,87	18	-	5	5		100 lid 1 Wgh	48,00	100a lid 1 sub a & 100a lid 1 sub b sub 2° Wgh	53		3,13	5	-1,87	0,00	0	Nee	5	-
b265-2_C	Koninginneweg 83	Woning	7,5	140697,79	471347,16	Nee		23,32	5	18,32	18	-	5	5		100 lid 1 Wgh	48,00	100a lid 1 sub a & 100a lid 1 sub b sub 2° Wgh	53		3,02	5	-1,98	0,00	0	Nee	5	-
b265-3_A	Koninginneweg 83	Woning	1,5	140693,29	471353,25	Nee		22,72	5	17,72	18	-	5	5		100 lid 1 Wgh	48,00	100a lid 1 sub a & 100a lid 1 sub b sub 2° Wgh	53		2,34	5	-2,66	0,00	0	Nee	5	-
b265-3_B	Koninginneweg 83	Woning	4,5	140693,29	471353,25	Nee		23,34	5	18,34	18	-	5	5		100 lid 1 Wgh	48,00	100a lid 1 sub a & 100a lid 1 sub b sub 2° Wgh	53		3,59	5	-1,41	0,00	0	Nee	5	-
b265-3_C	Koninginneweg 83	Woning	7,5	140693,29	471353,25	Nee		23,85	5	18,85	19	-	5	5		100 lid 1 Wgh	48,00	100a lid 1 sub a & 100a lid 1 sub b sub 2° Wgh	53		3,63	5	-1,37	0,00	0	Nee	5	-
b265-1_A	Koninginneweg 83	Woning	1,5	140707,90	471334,67	Nee		22,13	5	17,13	17	-	5	5		100 lid 1 Wgh	48,00	100a lid 1 sub a & 100a lid 1 sub b sub 2° Wgh	53		2,56	5	-2,44	0,00	0	Nee	5	-
b265-1_B	Koninginneweg 83	Woning	4,5	140707,90	471334,67	Nee		22,61	5	17,61	18	-	5	5		100 lid 1 Wgh	48,00	100a lid 1 sub a & 100a lid 1 sub b sub 2° Wgh	53		3,33	5	-1,67	0,00	0	Nee	5	-
b265-1_C	Koninginneweg 83	Woning	7,5	140707,90	471334,67	Nee		22,88	5	17,88	18	-	5	5		100 lid 1 Wgh	48,00	100a lid 1 sub a & 100a lid 1 sub b sub 2° Wgh	53		3,39	5	-1,61	0,00	0	Nee	5	-
b258_B	Koninginneweg 88a	Woning	4,5	140810,67	471071,65	Nee		29,47	5	24,47	24	-	5	5		100 lid 1 Wgh	48,00	100a lid 1 sub a & 100a lid 1 sub b sub 2° Wgh	53		12,46	5	7,46	0,00	0	Nee	5	-
b258_C	Koninginneweg 88a	Woning	7,5	140810,67	471071,65	Nee		29,87	5	24,87	25	-	5	5		100 lid 1 Wgh	48,00	100a lid 1 sub a & 100a lid 1 sub b sub 2° Wgh	53		13,07	5	8,07	0,00	0	Nee	5	-
b262_A	Koninginneweg 89	Woning	1,5	140713,64	471328,84	Nee		21,44	5	16,44	16	-	5	5		100 lid 1 Wgh	48,00	100a lid 1 sub a & 100a lid 1 sub b sub 2° Wgh	53		1,95	5	-3,05	0,00	0	Nee	5	-
b262_B	Koninginneweg 89	Woning	4,5	140713,64	471328,84	Nee		21,91	5	16,91	17	-	5	5		100 lid 1 Wgh	48,00	100a lid 1 sub a & 100a lid 1 sub b sub 2° Wgh	53		2,76	5	-2,24	0,00	0	Nee	5	-
b262_C	Koninginneweg 89	Woning	7,5	140713,64	471328,84	Nee		22,27	5	17,27	17	-	5	5		100 lid 1 Wgh	48,00	100a lid 1 sub a & 100a lid 1 sub b sub 2° Wgh	53		3,15	5	-1,85	0,00	0	Nee	5	-
b259_B	Koninginneweg 90	Woning	4,5	140813,74	471059,86	Nee		28,29	5	23,29	23	-	5	5		100 lid 1 Wgh	48,00	100a lid 1 sub a & 100a lid 1 sub b sub 2° Wgh	53		20,02	5	15,02	0,00	0	Nee	5	-
b259_C	Koninginneweg 90	Woning	7,5	140813,74	471059,86	Nee		28,84	5	23,84	24	-	5	5		100 lid 1 Wgh	48,00	100a lid 1 sub a & 100a lid 1 sub b sub 2° Wgh	53		20,43	5	15,43	0,00	0	Nee	5	-
b263_A	Koninginneweg 91	Woning	1,5	140719,34	471321,56	Nee		21,74	5	16,74	17	-	5	5		100 lid 1 Wgh	48,00	100a lid 1 sub a & 100a lid 1 sub b sub 2° Wgh	53		1,85	5	-3,15	0,00	0	Nee	5	-
b263_B	Koninginneweg 91	Woning	4,5	140719,34	471321,56	Nee		22,15	5	17,15	17	-	5	5		100 lid 1 Wgh	48,00	100a lid 1 sub a & 100a lid 1 sub b sub 2° Wgh	53		2,28	5	-2,72	0,00	0	Nee	5	-
b263_C	Koninginneweg 91	Woning	7,5	140719,34	471321,56	Nee		22,67	5	17,67	18	-	5	5		100 lid 1 Wgh	48,00	100a lid 1 sub a & 100a lid 1 sub b sub 2° Wgh	53		2,51	5	-2,49	0,00	0	Nee	5	-
b260_B	Koninginneweg 92	Woning	4,5	140815,33	471051,74	Nee		28,31	5	23,31	23	-	5	5		100 lid 1 Wgh	48,00	100a lid 1 sub a & 100a lid 1 sub b sub 2° Wgh	53		23,62	5	18,62	0,00	0	Nee	5	-
b260_C	Koninginneweg 92	Woning	7,5	140815,33	471051,74	Nee		28,66	5	23,66	24	-	5	5		100 lid 1 Wgh	48,00	100a lid 1 sub a & 100a lid 1 sub b sub 2° Wgh	53		24,49	5	19,49	0,00	0	Nee	5	-
b196_B	Koninginneweg 94	Woning	4,5	140816,58	471045,29	Nee		28,15	5	23,15	23	-	5	5		100 lid 1 Wgh	48,00	100a lid 1 sub a & 100a lid 1 sub b sub 2° Wgh	53		26,39	5	21,39	0,00	0	Nee	5	-
b196_C	Koninginneweg 94	Woning	7,5	140816,58	471045,29	Nee		28,57	5	23,57	24	-	5	5		100 lid 1 Wgh	48,00	100a lid 1 sub a & 100a lid 1 sub b sub 2° Wgh	53		27,69	5	22,69	0,00	0	Nee	5	-
b196_D	Koninginneweg 94	Woning	10,5	140816,58	471045,29	Nee		29,81	5	24,81	25	-	5	5		100 lid 1 Wgh	48,00	100a lid 1 sub a & 100a lid 1 sub b sub 2° Wgh	53		28,47	5	23,47	0,00	0	Nee	5	-
b264_A	Koninginneweg 95	Woning	1,5	140725,62	471312,12	Nee		20,99	5	15,99	16	-	5	5		100 lid 1 Wgh	48,00	100a lid 1 sub a & 100a lid 1 sub b sub 2° Wgh	53		2,68	5	-2,32	0,00	0	Nee	5	-
b264_B	Koninginneweg 95	Woning	4,5	140725,62	471312,12	Nee		21,30	5	16,30	16	-	5	5		100 lid 1 Wgh	48,00	100a lid 1 sub a & 100a lid 1 sub b sub 2° Wgh	53		2,94	5	-2,06	0,00	0	Nee	5	-
b264_C	Koninginneweg 95	Woning	7,5	140725,62	471312,12	Nee		21,83	5	16,83	17	-	5	5		100 lid 1 Wgh	48,00	100a lid 1 sub a & 100a lid 1 sub b sub 2° Wgh	53		3,19	5	-1,81	0,00	0	Nee	5	-
b182_B	Koninginneweg 96a	Woning	4,5	140818,06	471037,68	Nee		28,10	5	23,10	23	-	5	5		100 lid 1 Wgh	48,00	100a lid 1 sub a & 100a lid 1 sub b sub 2° Wgh	53		26,07	5	21,07	0,00	0	Nee	5	-
b736_C	Koninginneweg 96b	Woning	7,5	140818,28	471036,57	Nee		28,95	5	23,95	24	-	5	5		100 lid 1 Wgh	48,00	100a lid 1 sub a & 100a lid 1 sub b sub 2° Wgh	53		25,66	5	20,66	0,00	0	Nee	5	-
b154_A	Koninginneweg 98a	Woning	1,5	140820,39	471031,93	Nee		38,03	5	33,03	33	-	5	5		100 lid 1 Wgh	48,00	100a lid 1 sub a & 100a lid 1 sub b sub 2° Wgh	53		25,12	5	20,12	0,00	0	Nee	5	-
b737_B	Koninginneweg 98b	Woning	4,5	140820,52	471031,28	Nee		28,12	5	23,12	23	-	5	5		100 lid 1 Wgh	48,00	100a lid 1 sub a & 100a lid 1 sub b sub 2° Wgh	53		28,32	5	23,32	0,00	0	Nee	5	-
b738_C	Koninginneweg 98c	Woning	7,5	140820,57	471031,00	Nee		29,32	5	24,32	24	-	5	5		100 lid 1 Wgh	48,00	100a lid 1 sub a & 100a lid 1 sub b sub 2° Wgh	53		30,01	5	25,01	0,00	0	Nee	5	-
b738_D	Koninginneweg 98c	Woning	10,5	140820,57	471031,00	Nee		30,77	5	25,77	26	-	5	5		100 lid 1 Wgh	48,00	100a lid 1 sub a & 100a lid 1 sub b sub 2° Wgh	53		30,67	5	25,67	0,00	0	Nee	5	-
b596_A	Korte Noorderweg 10	Woning	1,5	140900,25	471127,64	Nee		25,78	5	20,78	21	-	5	5		100 lid 1 Wgh	48,00	100a lid 1 sub a & 100a lid 1 sub b sub 2° Wgh	53		4,58	5	-0,42	0,00	0	Nee	5	-
b596_B	Korte Noorderweg 10	Woning	4,5	140900,25	471127,64	Nee		26,57	5	21,57	22	-	5	5		100 lid 1 Wgh	48,00	100a lid 1 sub a & 100a lid 1 sub b sub 2° Wgh	53		5,32	5	0,32	0,00	0	Nee	5	-
b596_C	Korte Noorderweg 10	Woning	7,5	140900,25	471127,64	Nee		27,00	5	22,00	22	-	5	5		100 lid 1 Wgh	48,00	100a lid 1 sub a & 100a lid 1 sub b sub 2° Wgh	53		6,31	5	1,31	0,00	0	Nee	5	-
b829_A	Korte Noorderweg 12	Woning	1,5	140901,26	471126,84	Nee		25,00	5	20,00	20	-	5	5		100 lid 1 Wgh	48,00	100a lid 1 sub a & 100a lid 1 sub b sub 2° Wgh	53		4,07	5	-0,93	0,00	0	Nee	5	-
b829_B	Korte Noorderweg 12	Woning	4,5	140901,26	471126,84	Nee		25,80	5	20,80	21	-	5	5		100 lid 1 Wgh	48,00	100a lid 1 sub a & 100a lid 1 sub b sub 2° Wgh	53		4,98	5	-0,02	0,00	0	Nee	5	-
b829_C	Korte Noorderweg 12	Woning	7,5	140901,26	471126,84	Nee		26,23	5	21,23	21	-	5	5		100 lid 1 Wgh	48,00	100a lid 1 sub a & 100a lid 1 sub b sub 2° Wgh	53		5,73	5	0,73	0,00	0	Nee	5	-
b612_A	Korte Noorderweg 27g	Woning	1,5	140912,63	471225,35	Nee		26,66	5	21,66	22	-	5	5		100 lid 1 Wgh	48,00	100a lid 1 sub a & 100a lid 1 sub b sub 2° Wgh	53		3,86	5	-1,14	0,00	0	Nee	5	-
b612_B	Korte Noorderweg 27g	Woning	4,5	140912,63	471225,35	Nee		27,49	5	22,49	22	-	5	5		100 lid 1 Wgh	48,00	100a lid 1 sub a & 100a lid 1 sub b sub 2° Wgh	53		5,97	5	0,97	0,00	0	Nee	5	-
b612_C	Korte Noorderweg 27g	Woning	7,5	140912,63	471225,35	Nee		28,34	5	23,34	23	-	5	5		100 lid 1 Wgh	48,00	100a lid 1 sub a & 100a lid 1 sub b sub 2° Wgh	53		7,07	5	2,07	0,00	0	Nee	5	-
b612-1_A	Korte Noorderweg 27g	Woning	1,5	140911,17	471219,58	Nee		25,49	5	20,49	20	-	5	5		100 lid 1 Wgh	48,00	100a lid 1 sub a & 100a lid 1 sub b sub 2° Wgh	53		4,11	5	-0,89	0,00	0	Nee	5	-
b612-1_B	Korte Noorderweg 27g	Woning	4,5	140911,17	471219,58	Nee		26,65	5	21,65	22	-	5	5		100 lid 1 Wgh	48,00	100a lid 1 sub a & 100a lid 1 sub b sub 2° Wgh	53		5,72	5	0,72	0,00	0	Nee	5	-
b612-1_C	Korte Noorderweg 27g	Woning	7,5	140911,17	471219,58	Nee		26,97	5	21,97	22	-	5	5		100 lid 1 Wgh	48,00	100a lid 1 sub a & 100a lid 1 sub b sub 2° Wgh	53		6,12	5	1,12	0,00	0	Nee	5	-
b844_A	Langgewenst - controlepunt	Woning	1,5	140620,47	471109,57	Nee		45,40	5	40,40	40	-	5	5		100 lid 1 Wgh	48,00	100a lid 1 sub a & 100a lid 1 sub b sub 2° Wgh	53		31,95	5	26,95	0,00	0	Nee	5	-
b844_B	Langgewenst - controlepunt	Woning	4,5	140620,47	471109,57	Nee		46,53	5	41,53	42	-	5	5		100 lid 1 Wgh	48,00	100a lid 1 sub a & 100a lid 1 sub b sub 2° Wgh	53		33,23	5	28,23	0,00	0	Nee	5	-
b844_C	Langgewenst - controlepunt	Woning	7,5	140620,47	471109,57	Nee		47,57	5	42,57	43	-	5	5		100 lid 1 Wgh	48,00	100a lid 1 sub a & 100a lid 1 sub b sub 2° Wgh	53		33,59	5	28,59	0,00	0	Nee	5	-
b844_D	Langgewenst - controlepunt	Woning	10,5	140620,47	471109,57	Nee		47,79	5	42,79	43	-	5	5		100 lid 1 Wgh	48,00	100a lid 1 sub a & 100a lid 1 sub b sub 2° Wgh	53		33,60	5	28,60	0,00	0	Nee	5	-
b844_E	Langgewenst - controlepunt	Woning	13,5	140620,47	471109,57	Nee		48,02	5	43,02	43	-	5	5		100 lid 1 Wgh	48,00	100a lid 1 sub a & 100a lid 1 sub b sub 2° Wgh	53		33,56	5	28,56	0,00	0	Nee	5	-
b845_A	Langgewenst - controlepunt	Woning	1,5	140617,84	471113,28	Nee		45,41	5	40,41	40	-	5	5		100 lid 1 Wgh	48,00	100a lid 1 sub a & 100a lid 1 sub b sub 2° Wgh	53		30,86	5	25,86	0,00	0	Nee	5	-
b845_B	Langgewenst - controlepunt	Woning	4,5	140617,84	471113,28	Nee		46,83	5	41,83	42	-	5	5		100 lid 1 Wgh	48,00	100a lid 1 sub a & 100a lid 1 sub b sub 2° Wgh	53		32,40	5	27,40	0,00	0	Nee	5	-
b845_C	Langgewenst - controlepunt	Woning	7,5	140617,84	471113,28	Nee		47,95	5	42,95	43	-	5	5		100 lid 1 Wgh	48,00	100a lid 1 sub a & 100a lid 1 sub b sub 2° Wgh	53		32,81	5	27,81	0,00	0	Nee	5	-
b845_D	Langgewenst - controlepunt	Woning	10,5	140617,84	471113,28	Nee		48,24	5	43,24	43	-	5	5		100 lid 1 Wgh	48,00	100a lid 1 sub a & 100a lid 1 sub b sub 2° Wgh	53		32,90	5	27,90	0,00	0	Nee	5	-
b845_E	Langgewenst - controlepunt	Woning	13,5	140617,84	471113,28	Nee		48,43	5	43,43	43	-	5	5		100 lid 1 Wgh	48,00	100a lid 1 sub a & 100a lid 1 sub b sub 2° Wgh	53		32,93	5	27,93	0,00	0	Nee	5	-
b846_A	Langgewenst - controlepunt	Woning	1,5	140616,58	471118,02	Nee		45,14	5	40,14	40	-	5	5		100 lid 1 Wgh	48,00	100a lid 1 sub a & 100a lid 1 sub b sub 2° Wgh	53		28,46	5	23,46	0,00	0	Nee	5	-
b846_B	Langgewenst - controlepunt	Woning	4,5	140616,58	471118,02	Nee		46,33	5	41,33	41	-	5	5		100 lid 1 Wgh	48,00	100a lid 1 sub a & 100a lid 1 sub b sub 2° Wgh	53		30,30	5	25,30	0,00	0	Nee	5	-
b846_C	Langgewenst - controlepunt	Woning	7,5	140616,58	471118,02	Nee		47,43	5	42,43	42	-	5	5		100 lid 1 Wgh	48,00	100a lid 1 sub a & 100a lid 1 sub b sub 2° Wgh	53		30,95	5	25,95	0,00	0	Nee	5	-
b846_D	Langgewenst - controlepunt	Woning	10,5	140616,58	471118,02	Nee		47,76	5	42,76	43	-	5	5		100 lid 1 Wgh	48,00	100a lid 1 sub a & 100a lid 1 sub b sub 2° Wgh	53		31,16	5	26,16	0,00	0	Nee	5	-
b846_E	Langgewenst - controlepunt	Woning	13,5	140616,58	471118,02	Nee		47,90	5	42,90	43	-	5	5		100 lid 1 Wgh	48,00	100a lid 1 sub a & 100a lid 1 sub b sub 2° Wgh	53		31,22	5	26,22	0,00	0	Nee	5	-
b847_A	Langgewenst - controlepunt	Woning	1,5	140615,17	471123,87	Nee		44,42	5	39,42	39	-	5	5		100 lid 1 Wgh	48,00	100a lid 1 sub a & 100a lid 1 sub b sub 2° Wgh	53		27,62	5	22,62	0,00	0	Nee	5	-
b847_B	Langgewenst - controlepunt	Woning	4,5	140615,17	471123,87	Nee		45,71	5	40,71	41	-	5	5		100 lid 1 Wgh	48,00	100a lid 1 sub a & 100a lid 1 sub b sub 2° Wgh	53		29,61	5	24,61	0,00	0	Nee	5	-
b847_C	Langgewenst - controlepunt	Woning	7,5	140615,17	471123,87	Nee		46,74	5	41,74	42	-	5	5		100 lid 1 Wgh	48,00	100a lid 1 sub a & 100a lid 1 sub b sub 2° Wgh	53		30,37	5	25,37	0,00	0	Nee	5	-
b847_D	Langgewenst - controlepunt	Woning	10,5	140615,17	471123,87	Nee		47,24	5	42,24	42	-	5	5		100 lid 1 Wgh	48,00	100a lid 1 sub a & 100a lid 1 sub b sub 2° Wgh	53		30,65	5	25,65	0,00	0	Nee	5	-

								HEERSENDE SITUATIE								Normstelling krachtens Wet geluidhinder en/of Besluit geluidhinder					TOEKOMSTIGE SITUATIE (ZONDER MAATREGELEN)							
Rekenpunt ID	Adres/omschrijving rekenpunt	Type bestemming	Rekenhoogte [m]	X	Y	Sanering [ja/nee]	-	L_{den} [dB]	110 lid g Wet geluidhinder ex 3.4 lid 1 Rmg2012 [dB]	L_{den} - 110 lid g ex 3.4 lid 1 Rmg2012 [dB]	L_{den} afgerond - 110 lid g Wgh [dB]	Eerder vastgestelde hogere waarde [dB]	Toegepaste aftrek conform hogere waardenbesluit [dB]	110 lid g Wet geluidhinder ex 3.4 lid 2 Rmg2012 [dB]	-	Aansturingsartikel ten hoogste toelaatbare geluidbelasting Wet geluidhinder/ Besluit geluidhinder	Ten hoogste toelaatbare geluidbelasting [dB]	Aansturingsartikel maximaal vast te stellen hogere waarde geluidsbelasting Wet geluidhinder/Besluit geluidhinder	Maximaal vast te stellen hogere waarde [dB]	-	L_{den} [dB]	110 lid g Wet geluidhinder ex 3.4 lid 2 Rmg2012 [dB]	L_{den} - 110 lid g t.b.v. verschil-berekening [dB]	ΔL zonder maatregelen t.b.v. verschil-berekening [dB]	ΔL zonder maatregelen t.b.v. verschilberekening afgerond [dB]	Reconstructie in de zin van de Wet geluidhinder? [ja/nee]	110 lid g Wet geluidhinder ex 3.4 lid 1 Rmg2012 [dB]	Vast te stellen hogere waarde zonder aanvullende maatregelen [dB]
b847_E	Langgewenst - controlepunt	Woning	13,5	140615,17	471123,87	Nee		47,29	5	42,29	42	-	5	5		100 lid 1 Wgh	48,00	100a lid 1 sub a & 100a lid 1 sub b sub 2° Wgh	53		30,69	5	25,69	0,00	0	Nee	5	-
b778_D	Langgewenst 101	Woning	10,5	140638,04	471115,04	Nee		46,85	5	41,85	42	-	5	5		100 lid 1 Wgh	48,00	100a lid 1 sub a & 100a lid 1 sub b sub 2° Wgh	53		31,84	5	26,84	0,00	0	Nee	5	-
b781_D	Langgewenst 103	Woning	10,5	140639,63	471117,22	Nee		46,71	5	41,71	42	-	5	5		100 lid 1 Wgh	48,00	100a lid 1 sub a & 100a lid 1 sub b sub 2° Wgh	53		31,43	5	26,43	0,00	0	Nee	5	-
b818_D	Langgewenst 105	Woning	10,5	140641,88	471120,30	Nee		46,35	5	41,35	41	-	5	5		100 lid 1 Wgh	48,00	100a lid 1 sub a & 100a lid 1 sub b sub 2° Wgh	53		30,78	5	25,78	0,00	0	Nee	5	-
b819_D	Langgewenst 107	Woning	10,5	140644,76	471124,25	Nee		46,31	5	41,31	41	-	5	5		100 lid 1 Wgh	48,00	100a lid 1 sub a & 100a lid 1 sub b sub 2° Wgh	53		30,13	5	25,13	0,00	0	Nee	5	-
b820_D	Langgewenst 109	Woning	10,5	140647,92	471128,57	Nee		46,22	5	41,22	41	-	5	5		100 lid 1 Wgh	48,00	100a lid 1 sub a & 100a lid 1 sub b sub 2° Wgh	53		29,65	5	24,65	0,00	0	Nee	5	-
b786_A	Langgewenst 11	Woning	1,5	140645,36	471125,07	Nee		44,19	5	39,19	39	-	5	5		100 lid 1 Wgh	48,00	100a lid 1 sub a & 100a lid 1 sub b sub 2° Wgh	53		27,93	5	22,93	0,00	0	Nee	5	-
b821_D	Langgewenst 111	Woning	10,5	140652,76	471135,19	Nee		45,75	5	40,75	41	-	5	5		100 lid 1 Wgh	48,00	100a lid 1 sub a & 100a lid 1 sub b sub 2° Wgh	53		28,75	5	23,75	0,00	0	Nee	5	-
b822_D	Langgewenst 113	Woning	10,5	140655,77	471139,33	Nee		45,11	5	40,11	40	-	5	5		100 lid 1 Wgh	48,00	100a lid 1 sub a & 100a lid 1 sub b sub 2° Wgh	53		28,08	5	23,08	0,00	0	Nee	5	-
b823_D	Langgewenst 115	Woning	10,5	140661,66	471147,40	Nee		44,55	5	39,55	40	-	5	5		100 lid 1 Wgh	48,00	100a lid 1 sub a & 100a lid 1 sub b sub 2° Wgh	53		27,36	5	22,36	0,00	0	Nee	5	-
b824_D	Langgewenst 117	Woning	10,5	140664,95	471151,90	Nee		44,44	5	39,44	39	-	5	5		100 lid 1 Wgh	48,00	100a lid 1 sub a & 100a lid 1 sub b sub 2° Wgh	53		26,80	5	21,80	0,00	0	Nee	5	-
b825_D	Langgewenst 119	Woning	10,5	140671,44	471160,80	Nee		43,06	5	38,06	38	-	5	5		100 lid 1 Wgh	48,00	100a lid 1 sub a & 100a lid 1 sub b sub 2° Wgh	53		25,63	5	20,63	0,00	0	Nee	5	-
b826_D	Langgewenst 121	Woning	10,5	140674,68	471165,23	Nee		43,13	5	38,13	38	-	5	5		100 lid 1 Wgh	48,00	100a lid 1 sub a & 100a lid 1 sub b sub 2° Wgh	53		25,47	5	20,47	0,00	0	Nee	5	-
b827_D	Langgewenst 123	Woning	10,5	140682,39	471175,78	Nee		42,05	5	37,05	37	-	5	5		100 lid 1 Wgh	48,00	100a lid 1 sub a & 100a lid 1 sub b sub 2° Wgh	53		23,96	5	18,96	0,00	0	Nee	5	-
b828_D	Langgewenst 125	Woning	10,5	140685,49	471180,02	Nee		42,33	5	37,33	37	-	5	5		100 lid 1 Wgh	48,00	100a lid 1 sub a & 100a lid 1 sub b sub 2° Wgh	53		23,88	5	18,88	0,00	0	Nee	5	-
b764_E	Langgewenst 127	Woning	13,5	140625,72	471107,15	Nee		47,99	5	42,99	43	-	5	5		100 lid 1 Wgh	48,00	100a lid 1 sub a & 100a lid 1 sub b sub 2° Wgh	53		34,10	5	29,10	0,00	0	Nee	5	-
b771_E	Langgewenst 129	Woning	13,5	140632,27	471108,49	Nee		47,50	5	42,50	43	-	5	5		100 lid 1 Wgh	48,00	100a lid 1 sub a & 100a lid 1 sub b sub 2° Wgh	53		33,27	5	28,27	0,00	0	Nee	5	-
b787_A	Langgewenst 13	Woning	1,5	140647,25	471127,66	Nee		44,69	5	39,69	40	-	5	5		100 lid 1 Wgh	48,00	100a lid 1 sub a & 100a lid 1 sub b sub 2° Wgh	53		27,53	5	22,53	0,00	0	Nee	5	-
b772_E	Langgewenst 130	Woning	13,5	140635,72	471111,87	Nee		47,51	5	42,51	43	-	5	5		100 lid 1 Wgh	48,00	100a lid 1 sub a & 100a lid 1 sub b sub 2° Wgh	53		32,42	5	27,42	0,00	0	Nee	5	-
b779_E	Langgewenst 131	Woning	13,5	140637,98	471114,97	Nee		47,14	5	42,14	42	-	5	5		100 lid 1 Wgh	48,00	100a lid 1 sub a & 100a lid 1 sub b sub 2° Wgh	53		31,82	5	26,82	0,00	0	Nee	5	-
b780_E	Langgewenst 133	Woning	13,5	140639,63	471117,23	Nee		47,03	5	42,03	42	-	5	5		100 lid 1 Wgh	48,00	100a lid 1 sub a & 100a lid 1 sub b sub 2° Wgh	53		31,40	5	26,40	0,00	0	Nee	5	-
b788_A	Langgewenst 15	Woning	1,5	140653,36	471136,02	Nee		44,12	5	39,12	39	-	5	5		100 lid 1 Wgh	48,00	100a lid 1 sub a & 100a lid 1 sub b sub 2° Wgh	53		26,50	5	21,50	0,00	0	Nee	5	-
b789_A	Langgewenst 17	Woning	1,5	140655,39	471138,80	Nee		43,72	5	38,72	39	-	5	5		100 lid 1 Wgh	48,00	100a lid 1 sub a & 100a lid 1 sub b sub 2° Wgh	53		26,01	5	21,01	0,00	0	Nee	5	-
b790_A	Langgewenst 19	Woning	1,5	140662,21	471148,15	Nee		43,23	5	38,23	38	-	5	5		100 lid 1 Wgh	48,00	100a lid 1 sub a & 100a lid 1 sub b sub 2° Wgh	53		25,39	5	20,39	0,00	0	Nee	5	-
b791_A	Langgewenst 21	Woning	1,5	140664,44	471151,21	Nee		43,19	5	38,19	38	-	5	5		100 lid 1 Wgh	48,00	100a lid 1 sub a & 100a lid 1 sub b sub 2° Wgh	53		25,10	5	20,10	0,00	0	Nee	5	-
b792_A	Langgewenst 23	Woning	1,5	140671,89	471161,41	Nee		42,36	5	37,36	37	-	5	5		100 lid 1 Wgh	48,00	100a lid 1 sub a & 100a lid 1 sub b sub 2° Wgh	53		24,14	5	19,14	0,00	0	Nee	5	-
b793_A	Langgewenst 25	Woning	1,5	140674,08	471164,41	Nee		43,49	5	38,49	38	-	5	5		100 lid 1 Wgh	48,00	100a lid 1 sub a & 100a lid 1 sub b sub 2° Wgh	53		24,53	5	19,53	0,00	0	Nee	5	-
b794_A	Langgewenst 27	Woning	1,5	140682,91	471176,49	Nee		42,07	5	37,07	37	-	5	5		100 lid 1 Wgh	48,00	100a lid 1 sub a & 100a lid 1 sub b sub 2° Wgh	53		23,36	5	18,36	0,00	0	Nee	5	-
b795_A	Langgewenst 29	Woning	1,5	140684,85	471179,16	Nee		41,51	5	36,51	37	-	5	5		100 lid 1 Wgh	48,00	100a lid 1 sub a & 100a lid 1 sub b sub 2° Wgh	53		23,25	5	18,25	0,00	0	Nee	5	-
b84_B	Langgewenst 2a	Woning	4,5	140698,42	471014,57	Nee		58,13	5	53,13	53	-	5	5		100 lid 3 Wgh	53,13	100a lid 1 sub a & 100a lid 1 sub b sub 2° Wgh	58		35,23	5	30,23	-5,13	-5	Nee	5	-
b765_B	Langgewenst 31	Woning	4,5	140625,46	471107,19	Nee		46,70	5	41,70	42	-	5	5		100 lid 1 Wgh	48,00	100a lid 1 sub a & 100a lid 1 sub b sub 2° Wgh	53		33,84	5	28,84	0,00	0	Nee	5	-
b768_B	Langgewenst 33	Woning	4,5	140632,24	471108,46	Nee		46,36	5	41,36	41	-	5	5		100 lid 1 Wgh	48,00	100a lid 1 sub a & 100a lid 1 sub b sub 2° Wgh	53		33,05	5	28,05	0,00	0	Nee	5	-
b775_B	Langgewenst 35	Woning	4,5	140635,78	471111,96	Nee		46,27	5	41,27	41	-	5	5		100 lid 1 Wgh	48,00	100a lid 1 sub a & 100a lid 1 sub b sub 2° Wgh	53		32,02	5	27,02	0,00	0	Nee	5	-
b776_B	Langgewenst 37	Woning	4,5	140638,03	471115,03	Nee		45,92	5	40,92	41	-	5	5		100 lid 1 Wgh	48,00	100a lid 1 sub a & 100a lid 1 sub b sub 2° Wgh	53		31,32	5	26,32	0,00	0	Nee	5	-
b783_B	Langgewenst 39	Woning	4,5	140639,55	471117,12	Nee		45,78	5	40,78	41	-	5	5		100 lid 1 Wgh	48,00	100a lid 1 sub a & 100a lid 1 sub b sub 2° Wgh	53		30,84	5	25,84	0,00	0	Nee	5	-
b85_B	Langgewenst 4	Woning	4,5	140699,49	471017,63	Nee		57,68	5	52,68	53	-	5	5		100 lid 3 Wgh	52,68	100a lid 1 sub a & 100a lid 1 sub b sub 2° Wgh	58		34,59	5	29,59	-4,68	-5	Nee	5	-
b796_B	Langgewenst 41	Woning	4,5	140641,36	471119,61	Nee		45,46	5	40,46	40	-	5	5		100 lid 1 Wgh	48,00	100a lid 1 sub a & 100a lid 1 sub b sub 2° Wgh	53		30,26	5	25,26	0,00	0	Nee	5	-
b797_B	Langgewenst 43	Woning	4,5	140645,21	471124,87	Nee		44,93	5	39,93	40	-	5	5		100 lid 1 Wgh	48,00	100a lid 1 sub a & 100a lid 1 sub b sub 2° Wgh	53		29,21	5	24,21	0,00	0	Nee	5	-
b769_C	Langgewenst 45	Woning	7,5	140632,29	471108,50	Nee		47,29	5	42,29	42	-	5	5		100 lid 1 Wgh	48,00	100a lid 1 sub a & 100a lid 1 sub b sub 2° Wgh	53		33,32	5	28,32	0,00	0	Nee	5	-
b798_B	Langgewenst 45	Woning	4,5	140647,23	471127,63	Nee		44,66	5	39,66	40	-	5	5		100 lid 1 Wgh	48,00	100a lid 1 sub a & 100a lid 1 sub b sub 2° Wgh	53		28,71	5	23,71	0,00	0	Nee	5	-
b799_B	Langgewenst 47	Woning	4,5	140653,35	471136,01	Nee		44,08	5	39,08	39	-	5	5		100 lid 1 Wgh	48,00	100a lid 1 sub a & 100a lid 1 sub b sub 2° Wgh	53		27,42	5	22,42	0,00	0	Nee	5	-
b800_B	Langgewenst 49	Woning	4,5	140655,32	471138,70	Nee		43,66	5	38,66	39	-	5	5		100 lid 1 Wgh	48,00	100a lid 1 sub a & 100a lid 1 sub b sub 2° Wgh	53		26,87	5	21,87	0,00	0	Nee	5	-
b801_B	Langgewenst 51	Woning	4,5	140662,20	471148,14	Nee		42,95	5	37,95	38	-	5	5		100 lid 1 Wgh	48,00	100a lid 1 sub a & 100a lid 1 sub b sub 2° Wgh	53		25,88	5	20,88	0,00	0	Nee	5	-
b802_B	Langgewenst 53	Woning	4,5	140664,43	471151,19	Nee		42,84	5	37,84	38	-	5	5		100 lid 1 Wgh	48,00	100a lid 1 sub a & 100a lid 1 sub b sub 2° Wgh	53		25,51	5	20,51	0,00	0	Nee	5	-
b803_B	Langgewenst 55	Woning	4,5	140671,82	471161,32	Nee		41,77	5	36,77	37	-	5	5		100 lid 1 Wgh	48,00	100a lid 1 sub a & 100a lid 1 sub b sub 2° Wgh	53		24,30	5	19,30	0,00	0	Nee	5	-
b804_B	Langgewenst 57	Woning	4,5	140674,08	471164,41	Nee		42,66	5	37,66	38	-	5	5		100 lid 1 Wgh	48,00	100a lid 1 sub a & 100a lid 1 sub b sub 2° Wgh	53		24,50	5	19,50	0,00	0	Nee	5	-
b805_B	Langgewenst 59	Woning	4,5	140682,88	471176,45	Nee		41,24	5	36,24	36	-	5	5		100 lid 1 Wgh	48,00	100a lid 1 sub a & 100a lid 1 sub b sub 2° Wgh	53		23,00	5	18,00	0,00	0	Nee	5	-
b806_B	Langgewenst 61	Woning	4,5	140684,77	471179,04	Nee		40,70	5	35,70	36	-	5	5		100 lid 1 Wgh	48,00	100a lid 1 sub a & 100a lid 1 sub b sub 2° Wgh	53		22,87	5	17,87	0,00	0	Nee	5	-
b766_C	Langgewenst 63	Woning	7,5	140625,11	471107,26	Nee		47,98	5	42,98	43	-	5	5		100 lid 1 Wgh	48,00	100a lid 1 sub a & 100a lid 1 sub b sub 2° Wgh	53		34,24	5	29,24	0,00	0	Nee	5	-
b774_C	Langgewenst 67	Woning	7,5	140635,80	471111,99	Nee		47,23	5	42,23	42	-	5	5		100 lid 1 Wgh	48,00	100a lid 1 sub a & 100a lid 1 sub b sub 2° Wgh	53		32,38	5	27,38	0,00	0	Nee	5	-
b777_C	Langgewenst 69	Woning	7,5	140638,07	471115,08	Nee		47,08	5	42,08	42	-	5	5		100 lid 1 Wgh	48,00	100a lid 1 sub a & 100a lid 1 sub b sub 2° Wgh	53		31,76	5	26,76	0,00	0	Nee	5	-
b784_A	Langgewenst 7	Woning	1,5	140639,62	471117,21	Nee		44,72	5	39,72	40	-	5	5		100 lid 1 Wgh	48,00	100a lid 1 sub a & 100a lid 1 sub b sub 2° Wgh	53		29,53	5	24,53	0,00	0	Nee	5	-
b782_C	Langgewenst 71	Woning	7,5	140639,60	471117,19	Nee		46,69	5	41,69	42	-	5	5		100 lid 1 Wgh	48,00	100a lid 1 sub a & 100a lid 1 sub b sub 2° Wgh	53		31,33	5	26,33	0,00	0	Nee	5	-
b807_C	Langgewenst 73	Woning	7,5	140641,32	471119,54	Nee		46,37	5	41,37	41	-	5	5		100 lid 1 Wgh	48,00	100a lid 1 sub a & 100a lid 1 sub b sub 2° Wgh	53		30,84	5	25,84	0,00	0	Nee	5	-
b808_C	Langgewenst 75	Woning	7,5	140645,30	471124,98	Nee		45,63	5	40,63	41	-	5	5		100 lid 1 Wgh	48,00	100a lid 1 sub a & 100a lid 1 sub b sub 2° Wgh	53		29,85	5	24,85	0,00	0	Nee	5	-
b809_C	Langgewenst 77	Woning	7,5	140647,24	471127,64	Nee		45,48	5	40,48	40	-	5	5		100 lid 1 Wgh	48,00	100a lid 1 sub a & 100a lid 1 sub b sub 2° Wgh	53		29,44	5	24,44	0,00	0	Nee	5	-
b810_C	Langgewenst 79	Woning	7,5	140653,31	471135,96	Nee		44,88	5	39,88	40	-	5	5		100 lid 1 Wgh	48,00	100a lid 1 sub a & 100a lid 1 sub b sub 2° Wgh	53		28,28	5	23,28	0,00	0	Nee	5	-
b811_C	Langgewenst 81	Woning	7,5	140655,32	471138,71	Nee		44,41	5	39,41	39	-	5	5		100 lid 1 Wgh	48,00	100a lid 1 sub a & 100a lid 1 sub b sub 2° Wgh	53		27,72	5	22,72	0,00	0	Nee	5	-
b812_C	Langgewenst 83	Woning	7,5	140662,15	471148,07	Nee		43,57	5	38,57	39	-	5	5		100 lid 1 Wgh	48,00	100a lid 1 sub a & 100a lid 1 sub b sub 2° Wgh	53		26,60	5	21,60	0,00	0	Nee	5	-
b813_C	Langgewenst 85	Woning	7,5	140664,56	471151,38	Nee		43,74	5	38,74	39	-	5	5		100 lid 1 Wgh	48,00	100a lid 1 sub a & 100a lid 1 sub b sub 2° Wgh	53		26,28	5	21,28	0,00	0	Nee	5	-
b814_C	Langgewenst 87	Woning	7,5	140671,80	471161,29	Nee		42,17	5	37,17	37	-	5	5		100 lid 1 Wgh	48,00	100a lid 1 sub a & 100a lid 1 sub b sub 2° Wgh	53		24,81	5	19,81	0,00	0	Nee	5	-
b815_C	Langgewenst 89	Woning	7,5	140674,02	471164,33	Nee		42,93	5	37,93	38	-	5	5		100 lid 1 Wgh	48,00	100a lid 1 sub a & 100a lid 1 sub b sub 2° Wgh	53		24,85	5	19,85	0,00	0	Nee	5	-
b785_A	Langgewenst 9	Woning	1,5	140641,45	471119,72	Nee		44,67	5	39,67	40	-	5	5		100 lid 1 Wgh	48,00	100a lid 1 sub a & 100a lid 1 sub b sub 2° Wgh	53		28,97	5	23,97	0,00	0	Nee	5	-
b816_C	Langgewenst 91	Woning	7,5	140682,93	471176,52	Nee		41,38	5	36,38	36	-	5	5		100 lid 1 Wgh	48,00	100a lid 1 sub a & 100a lid 1 sub b sub 2° Wgh	53		23,12	5	18,12	0,00	0	Nee	5	-
b817_C	Langgewenst 93	Woning	7,5	140684,63	471178,84	Nee		40,83	5	35,83	36	-	5	5		100 lid 1 Wgh	48,00	100a lid 1 sub a & 100a lid 1 sub b sub 2° Wgh	53		22,92	5	17,92	0,00	0	Nee	5	-
b767_D	Langgewenst 95	Woning	10,5	140625,28	471107,22	Nee		47,98	5	42,98	43	-	5	5		100 lid 1 Wgh	48,00	100a lid 1 sub a & 100a lid 1 sub b sub 2° Wgh	53		34,32	5	29,32	0,00	0	Nee	5	-
b770_D	Langgewenst 97	Woning	10,5	140632,32	471108,51	Nee		47,23	5	42,23	42	-	5	5		100 lid 1 Wgh	48,00	100a lid 1 sub a & 100a lid 1 sub b sub 2° Wgh	53		33,32	5	28,32	0,00	0	Nee	5	-
b773_D	Langgewenst 99	Woning	10,5	140635,81	471112,00	Nee		47,24	5	42,24	42	-	5	5		100 lid 1 Wgh	48,00	100a lid 1 sub a & 100a lid 1 sub b sub 2° Wgh	53		32,42	5	27,42	0,00	0	Nee	5	-
b246_B	Larenseweg 10a	Woning	4,5	141028,27	471065,11	Nee		19,99	5	14,99	15	-	5	5		100 lid 1 Wgh	48,00	100a lid 1 sub a & 100a lid 1 sub b sub 2° Wgh	53		1,67	5	-3,33	0,00	0	Nee	5	-
b246_C	Larenseweg 10a	Woning	7,5	141028,27	471065,11	Nee		19,98	5	14,98	15	-	5	5		100 lid 1 Wgh	48,00	100a lid 1 sub a & 100a lid 1 sub b sub 2° Wgh	53		2,32	5	-2,68	0,00	0	Nee	5	-
b673_A	Larenseweg 12a	Woning	1,5	141031,80	471065,62	Nee		24,91	5	19,91	20	-	5	5		100 lid 1 Wgh	48,00	100a lid 1 sub a & 100a lid 1 sub b sub 2° Wgh	53		0,00	5	-5,00	0,00	0	Nee	5	-
b673_B	Larenseweg 12a	Woning	4,5	141031,80	471065,62	Nee		25,10	5	20,10	20	-	5	5		100 lid 1 Wgh	48,00	100a lid 1 sub a & 100a lid 1 sub b sub 2° Wgh	53		4,96	5	-0,04	0,00	0	Nee	5	-
b173_A	Larenseweg 1b	Woning	1,5	141003,20	471075,42	Nee		33,27	5	28,27	28	-	5	5		100 lid 1 Wgh	48,00	100a lid 1 sub a & 100a lid 1 sub b sub 2° Wgh	53		10,25	5	5,25	0,00	0	Nee	5	-
b173_B	Larenseweg 1b	Woning	4,5	141003,20	471075,42	Nee		33,61	5	28,61	29	-	5	5		100 lid 1 Wgh	48,00	100a lid 1 sub a & 100a lid 1 sub b sub 2° Wgh	53		14,48	5	9,48	0,00	0	Nee	5	-
b173_C	Larenseweg 1b	Woning	7,5	141003,20	471075,42	Nee		33,59	5	28,59	29	-	5	5		100 lid 1 Wgh	48,00	100a lid 1 sub a & 100a lid 1 sub b sub 2° Wgh	53		14,75	5	9,75	0,00	0	Nee	5	-
b174_A	Larenseweg 1c	Woning	1,5	141008,09	471076,03	Nee		33,05	5	28,05	28	-	5	5		100 lid 1 Wgh	48,00	100a lid 1 sub a & 100a lid 1 sub b sub 2° Wgh	53		10,15	5	5,15	0,00	0	Nee	5	-
b174_B	Larenseweg 1c	Woning	4,5	141008,09	471076,03	Nee		33,25	5	28,25	28	-	5	5		100 lid 1 Wgh	48,00	100a lid 1 sub a & 100a lid 1 sub b sub 2° Wgh	53		14,23	5	9,23	0,00	0	Nee	5	-
b174_C	Larenseweg 1c	Woning	7,5	141008,09	471076,03	Nee		33,20	5	28,20	28	-	5	5		100 lid 1 Wgh	48,00	100a lid 1 sub a & 100a lid 1 sub b sub 2° Wgh	53		14,41	5	9,41	0,00	0	Nee	5	-
b242_A	Larenseweg 2a	Woning	1,5	141008,24	471046,19	Nee		33,34	5	28,34	28	-	5	5		100 lid 1 Wgh	48,00	100a lid 1 sub a & 100a lid 1 sub b sub 2° Wgh	53		12,15	5	7,15	0,00	0	Nee	5	-
b242_B	Larenseweg 2a	Woning	4,5	141008,24	471046,19	Nee		33,86	5	28,86	29	-	5	5		100 lid 1 Wgh	48,00	100a lid 1 sub a & 100a lid 1 sub b sub 2° Wgh	53		13,20	5	8,20	0,00	0	Nee	5	-
b672_A	Larenseweg 2a	Woning	1,5	141002,27	471058,34	Nee		38,16	5	33,16	33	-	5	5		100 lid 1 Wgh	48,00	100a lid 1 sub a & 100a lid 1 sub b sub 2° Wgh	53		13,58	5	8,58	0,00	0	Nee	5	-
b672_B	Larenseweg 2a	Woning	4,5	141002,27	471058,34	Nee		38,69	5	33,69	34	-	5	5		100 lid 1 Wgh	48,00	100a lid 1 sub a & 100a lid 1 sub b sub 2° Wgh	53		16,39	5	11,39	0,00	0	Nee	5	-
b243_A	Larenseweg 4a	Woning	1,5	141013,79	471063,33	Nee		20,13	5	15,13	15	-	5	5		100 lid 1 Wgh	48,00	100a lid 1 sub a & 100a lid 1 sub b sub 2° Wgh	53		0,00	5	-5,00	0,00	0	Nee	5	-
b243_B	Larenseweg 4a	Woning	4,5	141013,79	471063,33	Nee		20,90	5	15,90	16	-	5	5		100 lid 1 Wgh	48,00	100a lid 1 sub a & 100a lid 1 sub b sub 2° Wgh	53		1,44	5	-3,56	0,00	0	Nee	5	-
b240_B	Larenseweg 5abc (#3)	Woning	4,5	141015,64	471077,13	Nee		32,23	5	27,23	27	-	5	5		100 lid 1 Wgh	48,00	100a lid 1 sub a & 100a lid 1 sub b sub 2° Wgh	53		13,73	5	8,73	0,00	0	Nee	5	-
b240_C	Larenseweg 5abc (#3)	Woning	7,5	141015,64	471077,13	Nee		32,14	5	27,14	27	-	5	5		100 lid 1 Wgh	48,00	100a lid 1 sub a & 100a lid 1 sub b sub 2° Wgh	53		13,86	5	8,86	0,00	0	Nee	5	-
b244_A	Larenseweg 6	Woning	1,5	141018,78	471063,84	Nee		19,93	5	14,93	15	-	5	5		100 lid 1 Wgh	48,00	100a lid 1 sub a & 100a lid 1 sub b sub 2° Wgh	53		0,00	5	-5,00	0,00	0	Nee	5	-
b244_B	Larenseweg 6	Woning	4,5	141018,78	471063,84	Nee		20,78	5	15,78	16	-	5	5		100 lid 1 Wgh	48,00	100a lid 1 sub a & 100a lid 1 sub b sub 2° Wgh	53		2,05	5	-2,95	0,00	0	Nee	5	-
b198_A	Larenseweg 7	Woning	1,5	141023,06	471078,00	Nee		37,40	5	32,40	32	-	5	5		100 lid 1 Wgh	48,00	100a lid 1 sub a & 100a lid 1 sub b sub 2° Wgh	53		10,49	5	5,49	0,00	0	Nee	5	-
b198_B	Larenseweg 7	Woning	4,5	141023,06	471078,00	Nee		37,41	5	32,41	32	-	5	5		100 lid 1 Wgh	48,00	100a lid 1 sub a & 100a lid 1 sub b sub 2° Wgh	53		14,05	5	9,05	0,00	0	Nee	5	-
b198_C	Larenseweg 7	Woning	7,5	141023,06	471078,00	Nee		37,29	5	32,29	32	-	5	5		100 lid 1 Wgh	48,00	100a lid 1 sub a & 100a lid 1 sub b sub 2° Wgh	53		14,22	5	9,22	0,00	0	Nee	5	-
b245_B	Larenseweg 8a	Woning	4,5	141023,05	471064,43	Nee		20,11	5	15,11	15	-	5	5		100 lid 1 Wgh	48,00	100a lid 1 sub a & 100a lid 1 sub b sub 2° Wgh	53		1,95	5	-3,05	0,00	0	Nee	5	-
b245_C	Larenseweg 8a	Woning	7,5	141023,05	471064,43	Nee		19,61	5	14,61	15	-	5	5		100 lid 1 Wgh	48,00	100a lid 1 sub a & 100a lid 1 sub b sub 2° Wgh	53		2,38	5	-2,62	0,00	0	Nee	5	-
b674_A	Larenseweg 9	Woning	1,5	141029,02	471078,77	Nee		39,27	5	34,27	34	-	5	5		100 lid 1 Wgh	48,00	100a lid 1 sub a & 100a lid 1 sub b sub 2° Wgh	53		11,10	5	6,10	0,00	0	Nee	5	-
b674_B	Larenseweg 9	Woning	4,5	141029,02	471078,77	Nee		39,23	5	34,23	34	-	5	5		100 lid 1 Wgh	48,00	100a lid 1 sub a & 100a lid 1 sub b sub 2° Wgh	53		14,85	5	9,85	0,00	0	Nee	5	-
b116_B	Leeuwenstraat 21a	Woning	4,5	140804,86	470884,83	Nee		28,93	5	23,93	24	-	5	5		100 lid 1 Wgh	48,00	100a lid 1 sub a & 100a lid 1 sub b sub 2° Wgh	53		7,79	5	2,79	0,00	0	Nee	5	-
b391_B	Leeuwenstraat 21a	Woning	4,5	140810,27	470879,48	Nee		26,81	5	21,81	22	-	5	5		100 lid 1 Wgh	48,00	100a lid 1 sub a & 100a lid 1 sub b sub 2° Wgh	53		6,39	5	1,39	0,00	0	Nee	5	-
b392_B	Leeuwenstraat 21a	Woning	4,5	140807,99	470872,67	Nee		26,29	5	21,29	21	-	5	5		100 lid 1 Wgh	48,00	100a lid 1 sub a & 100a lid 1 sub b sub 2° Wgh	53		6,17	5	1,17	0,00	0	Nee	5	-
b111_B	Leeuwenstraat 25	Woning	4,5	140791,16	470884,50	Nee		28,78	5	23,78	24	-	5	5		100 lid 1 Wgh	48,00	100a lid 1 sub a & 100a lid 1 sub b sub 2° Wgh	53		8,09	5	3,09	0,00	0	Nee	5	-
b200_B	Leeuwenstraat 27a	Woning	4,5	140786,34	470884,36	Nee		29,44	5	24,44	24	-	5	5		100 lid 1 Wgh	48,00	100a lid 1 sub a & 100a lid 1 sub b sub 2° Wgh	53		8,48	5	3,48	0,00	0	Nee	5	-
b236_B	Leeuwenstraat 28	Woning	4,5	140811,60	470897,43	Nee		28,83	5	23,83	24	-	5	5		100 lid 1 Wgh	48,00	100a lid 1 sub a & 100a lid 1 sub b sub 2° Wgh	53		8,11	5	3,11	0,00	0	Nee	5	-
b236_C	Leeuwenstraat 28	Woning	7,5	140811,60	470897,43	Nee		29,18	5	24,18	24	-	5	5		100 lid 1 Wgh	48,00	100a lid 1 sub a & 100a lid 1 sub b sub 2° Wgh	53		8,55	5	3,55	0,00	0	Nee	5	-
b117_B	Leeuwenstraat 31a	Woning	4,5	140776,56	470884,12	Nee		29,74	5	24,74	25	-	5	5		100 lid 1 Wgh	48,00	100a lid 1 sub a & 100a lid 1 sub b sub 2° Wgh	53		8,68	5	3,68	0,00	0	Nee	5	-
b213_B	Leeuwenstraat 33a en 33b (#2)	Woning	4,5	140762,24	470883,97	Nee		29,43	5	24,43	24	-	5	5		100 lid 1 Wgh	48,00	100a lid 1 sub a & 100a lid 1 sub b sub 2° Wgh	53		8,45	5	3,45	0,00	0	Nee	5	-
b213_C	Leeuwenstraat 33a en 33b (#2)	Woning	7,5	140762,24	470883,97	Nee		30,58	5	25,58	26	-	5	5		100 lid 1 Wgh	48,00	100a lid 1 sub a & 100a lid 1 sub b sub 2° Wgh	53		10,28	5	5,28	0,00	0	Nee	5	-
b147_B	Leeuwenstraat 34	Woning	4,5	140795,09	470893,11	Nee		30,37	5	25,37	25	-	5	5		100 lid 1 Wgh	48,00	100a lid 1 sub a & 100a lid 1 sub b sub 2° Wgh	53		10,13	5	5,13	0,00	0	Nee	5	-
b147_C	Leeuwenstraat 34	Woning	7,5	140795,09	470893,11	Nee		30,66	5	25,66	26	-	5	5		100 lid 1 Wgh	48,00	100a lid 1 sub a & 100a lid 1 sub b sub 2° Wgh	53		10,63	5	5,63	0,00	0	Nee	5	-
b150_B	Leeuwenstraat 36A	Woning	4,5	140786,88	470891,71	Nee		29,29	5	24,29	24	-	5	5		100 lid 1 Wgh	48,00	100a lid 1 sub a & 100a lid 1 sub b sub 2° Wgh	53		9,11	5	4,11	0,00	0	Nee	5	-
b150_C	Leeuwenstraat 36A	Woning	7,5	140786,88	470891,71	Nee		29,93	5	24,93	25	-	5	5		100 lid 1 Wgh	48,00	100a lid 1 sub a & 100a lid 1 sub b sub 2° Wgh	53		10,08	5	5,08	0,00	0	Nee	5	-
b237_B	Leeuwenstraat 38a en 38b (#2)	Woning	4,5	140779,12	470892,28	Nee		28,78	5	23,78	24	-	5	5		100 lid 1 Wgh	48,00	100a lid 1 sub a & 100a lid 1 sub b sub 2° Wgh	53		7,57	5	2,57	0,00	0	Nee	5	-
b237_C	Leeuwenstraat 38a en 38b (#2)	Woning	7,5	140779,12	470892,28	Nee		29,01	5	24,01	24	-	5	5		100 lid 1 Wgh	48,00	100a lid 1 sub a & 100a lid 1 sub b sub 2° Wgh	53		8,65	5	3,65	0,00	0	Nee	5	-
b214_B	Leeuwenstraat 39a	Woning	4,5	140750,45	470883,63	Nee		30,98	5	25,98	26	-	5	5		100 lid 1 Wgh	48,00	100a lid 1 sub a & 100a lid 1 sub b sub 2° Wgh	53		9,56	5	4,56	0,00	0	Nee	5	-
b214_C	Leeuwenstraat 39a	Woning	7,5	140750,45	470883,63	Nee		32,17	5	27,17	27	-	5	5		100 lid 1 Wgh	48,00	100a lid 1 sub a & 100a lid 1 sub b sub 2° Wgh	53		11,46	5	6,46	0,00	0	Nee	5	-
b146_B	Leeuwenstraat 40	Woning	4,5	140774,21	470893,70	Nee		28,82	5	23,82	24	-	5	5		100 lid 1 Wgh	48,00	100a lid 1 sub a & 100a lid 1 sub b sub 2° Wgh	53		8,04	5	3,04	0,00	0	Nee	5	-
b146_C	Leeuwenstraat 40	Woning	7,5	140774,21	470893,70	Nee		29,65	5	24,65	25	-	5	5		100 lid 1 Wgh	48,00	100a lid 1 sub a & 100a lid 1 sub b sub 2° Wgh	53		9,52	5	4,52	0,00	0	Nee	5	-
b165_B	Leeuwenstraat 42a	Woning	4,5	140768,90	470892,02	Nee		29,34	5	24,34	24	-	5	5		100 lid 1 Wgh	48,00	100a lid 1 sub a & 100a lid 1 sub b sub 2° Wgh	53		8,33	5	3,33	0,00	0	Nee	5	-
b165_C	Leeuwenstraat 42a	Woning	7,5	140768,90	470892,02	Nee		30,52	5	25,52	26	-	5	5		100 lid 1 Wgh	48,00	100a lid 1 sub a & 100a lid 1 sub b sub 2° Wgh	53		9,99	5	4,99	0,00	0	Nee	5	-
b390_B	Leeuwenstraat 46	Woning	4,5	140760,73	470892,36	Nee		29,68	5	24,68	25	-	5	5		100 lid 1 Wgh	48,00	100a lid 1 sub a & 100a lid 1 sub b sub 2° Wgh	53		8,75	5	3,75	0,00	0	Nee	5	-
b390_C	Leeuwenstraat 46	Woning	7,5	140760,73	470892,36	Nee		30,49	5	25,49	25	-	5	5		100 lid 1 Wgh	48,00	100a lid 1 sub a & 100a lid 1 sub b sub 2° Wgh	53		10,31	5	5,31	0,00	0	Nee	5	-
b188_B	Leeuwenstraat 52abc (#3)	Woning	4,5	140751,93	470892,30	Nee		29,40	5	24,40	24	-	5	5		100 lid 1 Wgh	48,00	100a lid 1 sub a & 100a lid 1 sub b sub 2° Wgh	53		7,79	5	2,79	0,00	0	Nee	5	-
b188_C	Leeuwenstraat 52abc (#3)	Woning	7,5	140751,93	470892,30	Nee		30,23	5	25,23	25	-	5	5		100 lid 1 Wgh	48,00	100a lid 1 sub a & 100a lid 1 sub b sub 2° Wgh	53		9,68	5	4,68	0,00	0	Nee	5	-
b238_B	Leeuwenstraat 54a	Woning	4,5	140747,39	470892,27	Nee		29,54	5	24,54	25	-	5	5		100 lid 1 Wgh	48,00	100a lid 1 sub a & 100a lid 1 sub b sub 2° Wgh	53		7,80	5	2,80	0,00	0	Nee	5	-
b238_C	Leeuwenstraat 54a	Woning	7,5	140747,39	470892,27	Nee		30,47	5	25,47	25	-	5	5		100 lid 1 Wgh	48,00	100a lid 1 sub a & 100a lid 1 sub b sub 2° Wgh	53		9,75	5	4,75	0,00	0	Nee	5	-
b444_A	Melkpad 11	Woning	1,5	140522,38	471020,44	Nee		21,07	5	16,07	16	-	5	5		100 lid 1 Wgh	48,00	100a lid 1 sub a & 100a lid 1 sub b sub 2° Wgh	53		14,53	5	9,53	0,00	0	Nee	5	-
b444_B	Melkpad 11	Woning	4,5	140522,38	471020,44	Nee		33,94	5	28,94	29	-	5	5		100 lid 1 Wgh	48,00	100a lid 1 sub a & 100a lid 1 sub b sub 2° Wgh	53		16,92	5	11,92	0,00	0	Nee	5	-
b444_C	Melkpad 11	Woning	7,5	140522,38	471020,44	Nee		36,19	5	31,19	31	-	5	5		100 lid 1 Wgh	48,00	100a lid 1 sub a & 100a lid 1 sub b sub 2° Wgh	53		18,30	5	13,30	0,00	0	Nee	5	-
b563_A	Melkpad 11	Woning	1,5	140523,21	471015,38	Nee		23,89	5	18,89	19	-	5	5		100 lid 1 Wgh	48,00	100a lid 1 sub a & 100a lid 1 sub b sub 2° Wgh	53		3,62	5	-1,38	0,00	0	Nee	5	-
b563_B	Melkpad 11	Woning	4,5	140523,21	471015,38	Nee		29,57	5	24,57	25	-	5	5		100 lid 1 Wgh	48,00	100a lid 1 sub a & 100a lid 1 sub b sub 2° Wgh	53		8,38	5	3,38	0,00	0	Nee	5	-
b563_C	Melkpad 11	Woning	7,5	140523,21	471015,38	Nee		32,96	5	27,96	28	-	5	5		100 lid 1 Wgh	48,00	100a lid 1 sub a & 100a lid 1 sub b sub 2° Wgh	53		11,39	5	6,39	0,00	0	Nee	5	-
b443_A	Melkpad 13	Woning	1,5	140515,78	471021,49	Nee		41,22	5	36,22	36	-	5	5		100 lid 1 Wgh	48,00	100a lid 1 sub a & 100a lid 1 sub b sub 2° Wgh	53		20,56	5	15,56	0,00	0	Nee	5	-
b443_B	Melkpad 13	Woning	4,5	140515,78	471021,49	Nee		42,47	5	37,47	37	-	5	5		100 lid 1 Wgh	48,00	100a lid 1 sub a & 100a lid 1 sub b sub 2° Wgh	53		21,49	5	16,49	0,00	0	Nee	5	-
b443_C	Melkpad 13	Woning	7,5	140515,78	471021,49	Nee		43,63	5	38,63	39	-	5	5		100 lid 1 Wgh	48,00	100a lid 1 sub a & 100a lid 1 sub b sub 2° Wgh	53		22,54	5	17,54	0,00	0	Nee	5	-
b549_A	Melkpad 14	Woning	1,5	140457,55	471097,85	Nee		21,61	5	16,61	17	-	5	5		100 lid 1 Wgh	48,00	100a lid 1 sub a & 100a lid 1 sub b sub 2° Wgh	53		0,27	5	-4,73	0,00	0	Nee	5	-
b549_B	Melkpad 14	Woning	4,5	140457,55	471097,85	Nee		24,43	5	19,43	19	-	5	5		100 lid 1 Wgh	48,00	100a lid 1 sub a & 100a lid 1 sub b sub 2° Wgh	53		1,98	5	-3,02	0,00	0	Nee	5	-
b549_C	Melkpad 14	Woning	7,5	140457,55	471097,85	Nee		25,91	5	20,91	21	-	5	5		100 lid 1 Wgh	48,00	100a lid 1 sub a & 100a lid 1 sub b sub 2° Wgh	53		4,84	5	-0,16	0,00	0	Nee	5	-
b445_A	Melkpad 14a,14b (#2)	Woning	1,5	140529,36	471021,29	Nee		42,21	5	37,21	37	-	5	5		100 lid 1 Wgh	48,00	100a lid 1 sub a & 100a lid 1 sub b sub 2° Wgh	53		21,91	5	16,91	0,00	0	Nee	5	-
b445_B	Melkpad 14a,14b (#2)	Woning	4,5	140529,36	471021,29	Nee		43,72	5	38,72	39	-	5	5		100 lid 1 Wgh	48,00	100a lid 1 sub a & 100a lid 1 sub b sub 2° Wgh	53		23,33	5	18,33	0,00	0	Nee	5	-
b445_C	Melkpad 14a,14b (#2)	Woning	7,5	140529,36	471021,29	Nee		45,00	5	40,00	40	-	5	5		100 lid 1 Wgh	48,00	100a lid 1 sub a & 100a lid 1 sub b sub 2° Wgh	53		24,53	5	19,53	0,00	0	Nee	5	-
b565_A	Melkpad 14a,14b (#2)	Woning	1,5	140526,53	471018,86	Nee		0,00	5	0,00	0	-	5	5		100 lid 1 Wgh	48,00	100a lid 1 sub a & 100a lid 1 sub b sub 2° Wgh	53		0,00	5	-5,00	0,00	0	Nee	5	-
b565_B	Melkpad 14a,14b (#2)	Woning	4,5	140526,53	471018,86	Nee		13,36	5	8,36	8	-	5	5		100 lid 1 Wgh	48,00	100a lid 1 sub a & 100a lid 1 sub b sub 2° Wgh	53		0,00	5	-5,00	0,00	0	Nee	5	-
b565_C	Melkpad 14a,14b (#2)	Woning	7,5	140526,53	471018,86	Nee		28,12	5	23,12	23	-	5	5		100 lid 1 Wgh	48,00	100a lid 1 sub a & 100a lid 1 sub b sub 2° Wgh	53		7,32	5	2,32	0,00	0	Nee	5	-
b446_A	Melkpad 14c1	Woning	1,5	140534,43	471020,99	Nee		43,19	5	38,19	38	-	5	5		100 lid 1 Wgh	48,00	100a lid 1 sub a & 100a lid 1 sub b sub 2° Wgh	53		23,05	5	18,05	0,00	0	Nee	5	-
b446_B	Melkpad 14c1	Woning	4,5	140534,43	471020,99	Nee		44,72	5	39,72	40	-	5	5		100 lid 1 Wgh	48,00	100a lid 1 sub a & 100a lid 1 sub b sub 2° Wgh	53		24,40	5	19,40	0,00	0	Nee	5	-
b446_C	Melkpad 14c1	Woning	7,5	140534,43	471020,99	Nee		45,91	5	40,91	41	-	5	5		100 lid 1 Wgh	48,00	100a lid 1 sub a & 100a lid 1 sub b sub 2° Wgh	53		25,57	5	20,57	0,00	0	Nee	5	-
b447_B	Melkpad 14d,14e (#2)	Woning	4,5	140540,01	471020,66	Nee		45,17	5	40,17	40	-	5	5		100 lid 1 Wgh	48,00	100a lid 1 sub a & 100a lid 1 sub b sub 2° Wgh	53		25,03	5	20,03	0,00	0	Nee	5	-
b447_C	Melkpad 14d,14e (#2)	Woning	7,5	140540,01	471020,66	Nee		46,44	5	41,44	41	-	5	5		100 lid 1 Wgh	48,00	100a lid 1 sub a & 100a lid 1 sub b sub 2° Wgh	53		26,56	5	21,56	0,00	0	Nee	5	-

								HEERSENDE SITUATIE								Normstelling krachtens Wet geluidhinder en/of Besluit geluidhinder					TOEKOMSTIGE SITUATIE (ZONDER MAATREGELEN)							
Rekenpunt ID	Adres/omschrijving rekenpunt	Type bestemming	Rekenhoogte [m]	X	Y	Sanering [ja/nee]	-	L_{den} [dB]	110 lid g Wet geluidhinder ex 3.4 lid 1 Rmg2012 [dB]	L_{den} - 110 lid g ex 3.4 lid 1 Rmg2012 [dB]	L_{den} afgerond - 110 lid g Wgh [dB]	Eerder vastgestelde hogere waarde [dB]	Toegepaste aftrek conform hogere waardenbesluit [dB]	110 lid g Wet geluidhinder ex 3.4 lid 2 Rmg2012 [dB]	-	Aansturingsartikel ten hoogste toelaatbare geluidbelasting Wet geluidhinder/ Besluit geluidhinder	Ten hoogste toelaatbare geluidbelasting [dB]	Aansturingsartikel maximaal vast te stellen hogere waarde geluidsbelasting Wet geluidhinder/Besluit geluidhinder	Maximaal vast te stellen hogere waarde [dB]	-	L_{den} [dB]	110 lid g Wet geluidhinder ex 3.4 lid 2 Rmg2012 [dB]	L_{den} - 110 lid g t.b.v. verschil-berekening [dB]	ΔL zonder maatregelen t.b.v. verschil-berekening [dB]	ΔL zonder maatregelen t.b.v. verschilberekening afgerond [dB]	Reconstructie in de zin van de Wet geluidhinder? [ja/nee]	110 lid g Wet geluidhinder ex 3.4 lid 1 Rmg2012 [dB]	Vast te stellen hogere waarde zonder aanvullende maatregelen [dB]
b442_A	Melkpad 15	Woning	1,5	140510,48	471022,15	Nee		40,67	5	35,67	36	-	5	5		100 lid 1 Wgh	48,00	100a lid 1 sub a & 100a lid 1 sub b sub 2° Wgh	53		20,27	5	15,27	0,00	0	Nee	5	-
b442_B	Melkpad 15	Woning	4,5	140510,48	471022,15	Nee		42,00	5	37,00	37	-	5	5		100 lid 1 Wgh	48,00	100a lid 1 sub a & 100a lid 1 sub b sub 2° Wgh	53		21,09	5	16,09	0,00	0	Nee	5	-
b442_C	Melkpad 15	Woning	7,5	140510,48	471022,15	Nee		43,10	5	38,10	38	-	5	5		100 lid 1 Wgh	48,00	100a lid 1 sub a & 100a lid 1 sub b sub 2° Wgh	53		22,13	5	17,13	0,00	0	Nee	5	-
b441_A	Melkpad 17	Woning	1,5	140503,73	471022,79	Nee		40,38	5	35,38	35	-	5	5		100 lid 1 Wgh	48,00	100a lid 1 sub a & 100a lid 1 sub b sub 2° Wgh	53		19,40	5	14,40	0,00	0	Nee	5	-
b441_B	Melkpad 17	Woning	4,5	140503,73	471022,79	Nee		41,13	5	36,13	36	-	5	5		100 lid 1 Wgh	48,00	100a lid 1 sub a & 100a lid 1 sub b sub 2° Wgh	53		19,97	5	14,97	0,00	0	Nee	5	-
b441_C	Melkpad 17	Woning	7,5	140503,73	471022,79	Nee		42,26	5	37,26	37	-	5	5		100 lid 1 Wgh	48,00	100a lid 1 sub a & 100a lid 1 sub b sub 2° Wgh	53		21,02	5	16,02	0,00	0	Nee	5	-
b564_A	Melkpad 17	Woning	1,5	140501,00	471021,33	Nee		0,00	5	0,00	0	-	5	5		100 lid 1 Wgh	48,00	100a lid 1 sub a & 100a lid 1 sub b sub 2° Wgh	53		0,00	5	-5,00	0,00	0	Nee	5	-
b564_B	Melkpad 17	Woning	4,5	140501,00	471021,33	Nee		14,89	5	9,89	10	-	5	5		100 lid 1 Wgh	48,00	100a lid 1 sub a & 100a lid 1 sub b sub 2° Wgh	53		0,00	5	-5,00	0,00	0	Nee	5	-
b564_C	Melkpad 17	Woning	7,5	140501,00	471021,33	Nee		37,30	5	32,30	32	-	5	5		100 lid 1 Wgh	48,00	100a lid 1 sub a & 100a lid 1 sub b sub 2° Wgh	53		14,08	5	9,08	0,00	0	Nee	5	-
b001_B	Melkpad 2 Hilversum	Woning	4,5	140561,22	471034,19	Nee		43,67	5	38,67	39	-	5	5		100 lid 1 Wgh	48,00	100a lid 1 sub a & 100a lid 1 sub b sub 2° Wgh	53		23,47	5	18,47	0,00	0	Nee	5	-
b001_C	Melkpad 2 Hilversum	Woning	7,5	140561,22	471034,19	Nee		44,56	5	39,56	40	-	5	5		100 lid 1 Wgh	48,00	100a lid 1 sub a & 100a lid 1 sub b sub 2° Wgh	53		24,36	5	19,36	0,00	0	Nee	5	-
b002_B	Melkpad 2 Hilversum	Woning	4,5	140565,61	471037,31	Nee		42,40	5	37,40	37	-	5	5		100 lid 1 Wgh	48,00	100a lid 1 sub a & 100a lid 1 sub b sub 2° Wgh	53		21,93	5	16,93	0,00	0	Nee	5	-
b002_C	Melkpad 2 Hilversum	Woning	7,5	140565,61	471037,31	Nee		43,30	5	38,30	38	-	5	5		100 lid 1 Wgh	48,00	100a lid 1 sub a & 100a lid 1 sub b sub 2° Wgh	53		22,92	5	17,92	0,00	0	Nee	5	-
b561_A	Melkpad 25 1,2,3,4 (#4)	Woning	1,5	140445,21	471034,44	Nee		32,89	5	27,89	28	-	5	5		100 lid 1 Wgh	48,00	100a lid 1 sub a & 100a lid 1 sub b sub 2° Wgh	53		14,49	5	9,49	0,00	0	Nee	5	-
b561_B	Melkpad 25 1,2,3,4 (#4)	Woning	4,5	140445,21	471034,44	Nee		32,76	5	27,76	28	-	5	5		100 lid 1 Wgh	48,00	100a lid 1 sub a & 100a lid 1 sub b sub 2° Wgh	53		13,95	5	8,95	0,00	0	Nee	5	-
b561_C	Melkpad 25 1,2,3,4 (#4)	Woning	7,5	140445,21	471034,44	Nee		33,69	5	28,69	29	-	5	5		100 lid 1 Wgh	48,00	100a lid 1 sub a & 100a lid 1 sub b sub 2° Wgh	53		14,54	5	9,54	0,00	0	Nee	5	-
b562_A	Melkpad 25 1,2,3,4 (#4)	Woning	1,5	140448,91	471027,54	Nee		21,62	5	16,62	17	-	5	5		100 lid 1 Wgh	48,00	100a lid 1 sub a & 100a lid 1 sub b sub 2° Wgh	53		2,30	5	-2,70	0,00	0	Nee	5	-
b562_B	Melkpad 25 1,2,3,4 (#4)	Woning	4,5	140448,91	471027,54	Nee		26,36	5	21,36	21	-	5	5		100 lid 1 Wgh	48,00	100a lid 1 sub a & 100a lid 1 sub b sub 2° Wgh	53		5,48	5	0,48	0,00	0	Nee	5	-
b562_C	Melkpad 25 1,2,3,4 (#4)	Woning	7,5	140448,91	471027,54	Nee		28,25	5	23,25	23	-	5	5		100 lid 1 Wgh	48,00	100a lid 1 sub a & 100a lid 1 sub b sub 2° Wgh	53		6,92	5	1,92	0,00	0	Nee	5	-
b559_A	Melkpad 25a1,2,3,4,5,6 (#6)	Woning	1,5	140434,88	471036,20	Nee		32,40	5	27,40	27	-	5	5		100 lid 1 Wgh	48,00	100a lid 1 sub a & 100a lid 1 sub b sub 2° Wgh	53		14,04	5	9,04	0,00	0	Nee	5	-
b559_B	Melkpad 25a1,2,3,4,5,6 (#6)	Woning	4,5	140434,88	471036,20	Nee		32,28	5	27,28	27	-	5	5		100 lid 1 Wgh	48,00	100a lid 1 sub a & 100a lid 1 sub b sub 2° Wgh	53		13,45	5	8,45	0,00	0	Nee	5	-
b559_C	Melkpad 25a1,2,3,4,5,6 (#6)	Woning	7,5	140434,88	471036,20	Nee		33,32	5	28,32	28	-	5	5		100 lid 1 Wgh	48,00	100a lid 1 sub a & 100a lid 1 sub b sub 2° Wgh	53		14,83	5	9,83	0,00	0	Nee	5	-
b560_A	Melkpad 25a1,2,3,4,5,6 (#6)	Woning	1,5	140428,49	471027,96	Nee		0,00	5	0,00	0	-	5	5		100 lid 1 Wgh	48,00	100a lid 1 sub a & 100a lid 1 sub b sub 2° Wgh	53		0,00	5	-5,00	0,00	0	Nee	5	-
b560_B	Melkpad 25a1,2,3,4,5,6 (#6)	Woning	4,5	140428,49	471027,96	Nee		13,49	5	8,49	8	-	5	5		100 lid 1 Wgh	48,00	100a lid 1 sub a & 100a lid 1 sub b sub 2° Wgh	53		0,00	5	-5,00	0,00	0	Nee	5	-
b560_C	Melkpad 25a1,2,3,4,5,6 (#6)	Woning	7,5	140428,49	471027,96	Nee		24,24	5	19,24	19	-	5	5		100 lid 1 Wgh	48,00	100a lid 1 sub a & 100a lid 1 sub b sub 2° Wgh	53		4,19	5	-0,81	0,00	0	Nee	5	-
b556_A	Melkpad 27	Woning	1,5	140410,23	471050,21	Nee		22,95	5	17,95	18	-	5	5		100 lid 1 Wgh	48,00	100a lid 1 sub a & 100a lid 1 sub b sub 2° Wgh	53		3,34	5	-1,66	0,00	0	Nee	5	-
b556_B	Melkpad 27	Woning	4,5	140410,23	471050,21	Nee		25,01	5	20,01	20	-	5	5		100 lid 1 Wgh	48,00	100a lid 1 sub a & 100a lid 1 sub b sub 2° Wgh	53		4,62	5	-0,38	0,00	0	Nee	5	-
b557_A	Melkpad 27	Woning	1,5	140414,81	471044,05	Nee		25,07	5	20,07	20	-	5	5		100 lid 1 Wgh	48,00	100a lid 1 sub a & 100a lid 1 sub b sub 2° Wgh	53		4,26	5	-0,74	0,00	0	Nee	5	-
b557_B	Melkpad 27	Woning	4,5	140414,81	471044,05	Nee		27,65	5	22,65	23	-	5	5		100 lid 1 Wgh	48,00	100a lid 1 sub a & 100a lid 1 sub b sub 2° Wgh	53		5,82	5	0,82	0,00	0	Nee	5	-
b558_A	Melkpad 27	Woning	1,5	140403,54	471047,47	Nee		0,00	5	0,00	0	-	5	5		100 lid 1 Wgh	48,00	100a lid 1 sub a & 100a lid 1 sub b sub 2° Wgh	53		0,00	5	-5,00	0,00	0	Nee	5	-
b558_B	Melkpad 27	Woning	4,5	140403,54	471047,47	Nee		11,43	5	6,43	6	-	5	5		100 lid 1 Wgh	48,00	100a lid 1 sub a & 100a lid 1 sub b sub 2° Wgh	53		0,00	5	-5,00	0,00	0	Nee	5	-
b393_A	Melkpad 2a1,2a2,2a3 (#3)	Woning	1,5	140555,08	471034,55	Nee		37,13	5	32,13	32	-	5	5		100 lid 1 Wgh	48,00	100a lid 1 sub a & 100a lid 1 sub b sub 2° Wgh	53		17,56	5	12,56	0,00	0	Nee	5	-
b393_B	Melkpad 2a1,2a2,2a3 (#3)	Woning	4,5	140555,08	471034,55	Nee		41,55	5	36,55	37	-	5	5		100 lid 1 Wgh	48,00	100a lid 1 sub a & 100a lid 1 sub b sub 2° Wgh	53		21,45	5	16,45	0,00	0	Nee	5	-
b393_C	Melkpad 2a1,2a2,2a3 (#3)	Woning	7,5	140555,08	471034,55	Nee		42,52	5	37,52	38	-	5	5		100 lid 1 Wgh	48,00	100a lid 1 sub a & 100a lid 1 sub b sub 2° Wgh	53		22,49	5	17,49	0,00	0	Nee	5	-
b394_A	Melkpad 2b	Woning	1,5	140550,49	471034,89	Nee		36,53	5	31,53	32	-	5	5		100 lid 1 Wgh	48,00	100a lid 1 sub a & 100a lid 1 sub b sub 2° Wgh	53		17,13	5	12,13	0,00	0	Nee	5	-
b394_B	Melkpad 2b	Woning	4,5	140550,49	471034,89	Nee		39,78	5	34,78	35	-	5	5		100 lid 1 Wgh	48,00	100a lid 1 sub a & 100a lid 1 sub b sub 2° Wgh	53		19,92	5	14,92	0,00	0	Nee	5	-
b394_C	Melkpad 2b	Woning	7,5	140550,49	471034,89	Nee		41,04	5	36,04	36	-	5	5		100 lid 1 Wgh	48,00	100a lid 1 sub a & 100a lid 1 sub b sub 2° Wgh	53		21,21	5	16,21	0,00	0	Nee	5	-
b436_B	Melkpad 4	Woning	4,5	140540,72	471035,43	Nee		38,56	5	33,56	34	-	5	5		100 lid 1 Wgh	48,00	100a lid 1 sub a & 100a lid 1 sub b sub 2° Wgh	53		18,92	5	13,92	0,00	0	Nee	5	-
b437_B	Melkpad 6	Woning	4,5	140533,42	471035,63	Nee		37,70	5	32,70	33	-	5	5		100 lid 1 Wgh	48,00	100a lid 1 sub a & 100a lid 1 sub b sub 2° Wgh	53		19,18	5	14,18	0,00	0	Nee	5	-
b438_A	Melkpad 8a	Woning	1,5	140524,29	471035,95	Nee		27,40	5	22,40	22	-	5	5		100 lid 1 Wgh	48,00	100a lid 1 sub a & 100a lid 1 sub b sub 2° Wgh	53		5,18	5	0,18	0,00	0	Nee	5	-
b438_B	Melkpad 8a	Woning	4,5	140524,29	471035,95	Nee		38,87	5	33,87	34	-	5	5		100 lid 1 Wgh	48,00	100a lid 1 sub a & 100a lid 1 sub b sub 2° Wgh	53		13,14	5	8,14	0,00	0	Nee	5	-
b438_C	Melkpad 8a	Woning	7,5	140524,29	471035,95	Nee		41,53	5	36,53	37	-	5	5		100 lid 1 Wgh	48,00	100a lid 1 sub a & 100a lid 1 sub b sub 2° Wgh	53		20,82	5	15,82	0,00	0	Nee	5	-
b566_A	Melkpad 8a	Woning	1,5	140527,90	471038,62	Nee		25,30	5	20,30	20	-	5	5		100 lid 1 Wgh	48,00	100a lid 1 sub a & 100a lid 1 sub b sub 2° Wgh	53		4,77	5	-0,23	0,00	0	Nee	5	-
b566_B	Melkpad 8a	Woning	4,5	140527,90	471038,62	Nee		29,97	5	24,97	25	-	5	5		100 lid 1 Wgh	48,00	100a lid 1 sub a & 100a lid 1 sub b sub 2° Wgh	53		8,73	5	3,73	0,00	0	Nee	5	-
b566_C	Melkpad 8a	Woning	7,5	140527,90	471038,62	Nee		34,47	5	29,47	29	-	5	5		100 lid 1 Wgh	48,00	100a lid 1 sub a & 100a lid 1 sub b sub 2° Wgh	53		13,89	5	8,89	0,00	0	Nee	5	-
b439_A	Melkpad 8b	Woning	1,5	140518,96	471036,41	Nee		27,34	5	22,34	22	-	5	5		100 lid 1 Wgh	48,00	100a lid 1 sub a & 100a lid 1 sub b sub 2° Wgh	53		5,20	5	0,20	0,00	0	Nee	5	-
b439_B	Melkpad 8b	Woning	4,5	140518,96	471036,41	Nee		37,62	5	32,62	33	-	5	5		100 lid 1 Wgh	48,00	100a lid 1 sub a & 100a lid 1 sub b sub 2° Wgh	53		11,99	5	6,99	0,00	0	Nee	5	-
b439_C	Melkpad 8b	Woning	7,5	140518,96	471036,41	Nee		40,40	5	35,40	35	-	5	5		100 lid 1 Wgh	48,00	100a lid 1 sub a & 100a lid 1 sub b sub 2° Wgh	53		19,82	5	14,82	0,00	0	Nee	5	-
b440_A	Melkpad 8c	Woning	1,5	140512,93	471037,03	Nee		27,46	5	22,46	22	-	5	5		100 lid 1 Wgh	48,00	100a lid 1 sub a & 100a lid 1 sub b sub 2° Wgh	53		5,10	5	0,10	0,00	0	Nee	5	-
b440_B	Melkpad 8c	Woning	4,5	140512,93	471037,03	Nee		38,08	5	33,08	33	-	5	5		100 lid 1 Wgh	48,00	100a lid 1 sub a & 100a lid 1 sub b sub 2° Wgh	53		11,08	5	6,08	0,00	0	Nee	5	-
b440_C	Melkpad 8c	Woning	7,5	140512,93	471037,03	Nee		39,73	5	34,73	35	-	5	5		100 lid 1 Wgh	48,00	100a lid 1 sub a & 100a lid 1 sub b sub 2° Wgh	53		18,59	5	13,59	0,00	0	Nee	5	-
b555_A	Melkpad 8c	Woning	1,5	140510,50	471042,11	Nee		0,00	5	0,00	0	-	5	5		100 lid 1 Wgh	48,00	100a lid 1 sub a & 100a lid 1 sub b sub 2° Wgh	53		0,00	5	-5,00	0,00	0	Nee	5	-
b555_B	Melkpad 8c	Woning	4,5	140510,50	471042,11	Nee		15,42	5	10,42	10	-	5	5		100 lid 1 Wgh	48,00	100a lid 1 sub a & 100a lid 1 sub b sub 2° Wgh	53		0,00	5	-5,00	0,00	0	Nee	5	-
b555_C	Melkpad 8c	Woning	7,5	140510,50	471042,11	Nee		23,20	5	18,20	18	-	5	5		100 lid 1 Wgh	48,00	100a lid 1 sub a & 100a lid 1 sub b sub 2° Wgh	53		2,31	5	-2,69	0,00	0	Nee	5	-
b112_A	Mgr. Van de Weteringstraat 25	Woning	1,5	140861,39	470754,64	Nee		15,01	5	10,01	10	-	5	5		100 lid 1 Wgh	48,00	100a lid 1 sub a & 100a lid 1 sub b sub 2° Wgh	53		0,00	5	-5,00	0,00	0	Nee	5	-
b112_B	Mgr. Van de Weteringstraat 25	Woning	4,5	140861,39	470754,64	Nee		23,54	5	18,54	19	-	5	5		100 lid 1 Wgh	48,00	100a lid 1 sub a & 100a lid 1 sub b sub 2° Wgh	53		3,31	5	-1,69	0,00	0	Nee	5	-
b113_A	Mgr. Van de Weteringstraat 27	Woning	1,5	140871,60	470756,52	Nee		16,98	5	11,98	12	-	5	5		100 lid 1 Wgh	48,00	100a lid 1 sub a & 100a lid 1 sub b sub 2° Wgh	53		0,00	5	-5,00	0,00	0	Nee	5	-
b113_B	Mgr. Van de Weteringstraat 27	Woning	4,5	140871,60	470756,52	Nee		23,52	5	18,52	19	-	5	5		100 lid 1 Wgh	48,00	100a lid 1 sub a & 100a lid 1 sub b sub 2° Wgh	53		4,39	5	-0,61	0,00	0	Nee	5	-
b166_A	Mgr. Van de Weteringstraat 28 en 28a (#2)	Woning	1,5	140882,90	470737,54	Nee		17,84	5	12,84	13	-	5	5		100 lid 1 Wgh	48,00	100a lid 1 sub a & 100a lid 1 sub b sub 2° Wgh	53		0,00	5	-5,00	0,00	0	Nee	5	-
b166_B	Mgr. Van de Weteringstraat 28 en 28a (#2)	Woning	4,5	140882,90	470737,54	Nee		18,15	5	13,15	13	-	5	5		100 lid 1 Wgh	48,00	100a lid 1 sub a & 100a lid 1 sub b sub 2° Wgh	53		0,00	5	-5,00	0,00	0	Nee	5	-
b140_A	Mgr. Van de Weteringstraat 4	Woning	1,5	140809,97	470724,97	Nee		22,44	5	17,44	17	-	5	5		100 lid 1 Wgh	48,00	100a lid 1 sub a & 100a lid 1 sub b sub 2° Wgh	53		1,06	5	-3,94	0,00	0	Nee	5	-
b140_B	Mgr. Van de Weteringstraat 4	Woning	4,5	140809,97	470724,97	Nee		25,82	5	20,82	21	-	5	5		100 lid 1 Wgh	48,00	100a lid 1 sub a & 100a lid 1 sub b sub 2° Wgh	53		4,62	5	-0,38	0,00	0	Nee	5	-
b159_A	Mgr. Van de Weteringstraat 5a	Woning	1,5	140811,89	470768,33	Nee		14,84	5	9,84	10	-	5	5		100 lid 1 Wgh	48,00	100a lid 1 sub a & 100a lid 1 sub b sub 2° Wgh	53		0,00	5	-5,00	0,00	0	Nee	5	-
b159_B	Mgr. Van de Weteringstraat 5a	Woning	4,5	140811,89	470768,33	Nee		23,55	5	18,55	19	-	5	5		100 lid 1 Wgh	48,00	100a lid 1 sub a & 100a lid 1 sub b sub 2° Wgh	53		4,37	5	-0,63	0,00	0	Nee	5	-
b158_A	Mgr. Van de Weteringstraat 5b	Woning	1,5	140811,04	470774,28	Nee		15,39	5	10,39	10	-	5	5		100 lid 1 Wgh	48,00	100a lid 1 sub a & 100a lid 1 sub b sub 2° Wgh	53		0,00	5	-5,00	0,00	0	Nee	5	-
b158_B	Mgr. Van de Weteringstraat 5b	Woning	4,5	140811,04	470774,28	Nee		23,56	5	18,56	19	-	5	5		100 lid 1 Wgh	48,00	100a lid 1 sub a & 100a lid 1 sub b sub 2° Wgh	53		4,18	5	-0,82	0,00	0	Nee	5	-
b157_A	Mgr. Van de Weteringstraat 5c	Woning	1,5	140810,31	470779,47	Nee		16,58	5	11,58	12	-	5	5		100 lid 1 Wgh	48,00	100a lid 1 sub a & 100a lid 1 sub b sub 2° Wgh	53		0,00	5	-5,00	0,00	0	Nee	5	-
b157_B	Mgr. Van de Weteringstraat 5c	Woning	4,5	140810,31	470779,47	Nee		23,06	5	18,06	18	-	5	5		100 lid 1 Wgh	48,00	100a lid 1 sub a & 100a lid 1 sub b sub 2° Wgh	53		3,85	5	-1,15	0,00	0	Nee	5	-
b156_A	Mgr. Van de Weteringstraat 5d	Woning	1,5	140809,57	470784,65	Nee		15,65	5	10,65	11	-	5	5		100 lid 1 Wgh	48,00	100a lid 1 sub a & 100a lid 1 sub b sub 2° Wgh	53		0,00	5	-5,00	0,00	0	Nee	5	-
b156_B	Mgr. Van de Weteringstraat 5d	Woning	4,5	140809,57	470784,65	Nee		22,83	5	17,83	18	-	5	5		100 lid 1 Wgh	48,00	100a lid 1 sub a & 100a lid 1 sub b sub 2° Wgh	53		3,77	5	-1,23	0,00	0	Nee	5	-
b452_A	Naarderstraat 100 Hilversum	Woning	1,5	140661,44	471279,47	Nee		23,96	5	18,96	19	-	5	5		100 lid 1 Wgh	48,00	100a lid 1 sub a & 100a lid 1 sub b sub 2° Wgh	53		4,03	5	-0,97	0,00	0	Nee	5	-
b452_B	Naarderstraat 100 Hilversum	Woning	4,5	140661,44	471279,47	Nee		24,93	5	19,93	20	-	5	5		100 lid 1 Wgh	48,00	100a lid 1 sub a & 100a lid 1 sub b sub 2° Wgh	53		5,40	5	0,40	0,00	0	Nee	5	-
b452_C	Naarderstraat 100 Hilversum	Woning	7,5	140661,44	471279,47	Nee		25,36	5	20,36	20	-	5	5		100 lid 1 Wgh	48,00	100a lid 1 sub a & 100a lid 1 sub b sub 2° Wgh	53		5,32	5	0,32	0,00	0	Nee	5	-
b453_A	Naarderstraat 100 Hilversum	Woning	1,5	140651,31	471280,78	Nee		23,72	5	18,72	19	-	5	5		100 lid 1 Wgh	48,00	100a lid 1 sub a & 100a lid 1 sub b sub 2° Wgh	53		3,29	5	-1,71	0,00	0	Nee	5	-
b453_B	Naarderstraat 100 Hilversum	Woning	4,5	140651,31	471280,78	Nee		24,62	5	19,62	20	-	5	5		100 lid 1 Wgh	48,00	100a lid 1 sub a & 100a lid 1 sub b sub 2° Wgh	53		5,57	5	0,57	0,00	0	Nee	5	-
b453_C	Naarderstraat 100 Hilversum	Woning	7,5	140651,31	471280,78	Nee		25,33	5	20,33	20	-	5	5		100 lid 1 Wgh	48,00	100a lid 1 sub a & 100a lid 1 sub b sub 2° Wgh	53		5,92	5	0,92	0,00	0	Nee	5	-
b454_A	Naarderstraat 100 Hilversum	Woning	1,5	140640,42	471288,74	Nee		23,92	5	18,92	19	-	5	5		100 lid 1 Wgh	48,00	100a lid 1 sub a & 100a lid 1 sub b sub 2° Wgh	53		0,69	5	-4,31	0,00	0	Nee	5	-
b454_B	Naarderstraat 100 Hilversum	Woning	4,5	140640,42	471288,74	Nee		24,23	5	19,23	19	-	5	5		100 lid 1 Wgh	48,00	100a lid 1 sub a & 100a lid 1 sub b sub 2° Wgh	53		3,68	5	-1,32	0,00	0	Nee	5	-
b454_C	Naarderstraat 100 Hilversum	Woning	7,5	140640,42	471288,74	Nee		25,11	5	20,11	20	-	5	5		100 lid 1 Wgh	48,00	100a lid 1 sub a & 100a lid 1 sub b sub 2° Wgh	53		4,01	5	-0,99	0,00	0	Nee	5	-
b455_A	Naarderstraat 100 Hilversum	Woning	1,5	140638,89	471296,88	Nee		21,65	5	16,65	17	-	5	5		100 lid 1 Wgh	48,00	100a lid 1 sub a & 100a lid 1 sub b sub 2° Wgh	53		0,00	5	-5,00	0,00	0	Nee	5	-
b455_B	Naarderstraat 100 Hilversum	Woning	4,5	140638,89	471296,88	Nee		22,51	5	17,51	18	-	5	5		100 lid 1 Wgh	48,00	100a lid 1 sub a & 100a lid 1 sub b sub 2° Wgh	53		3,10	5	-1,90	0,00	0	Nee	5	-
b455_C	Naarderstraat 100 Hilversum	Woning	7,5	140638,89	471296,88	Nee		23,67	5	18,67	19	-	5	5		100 lid 1 Wgh	48,00	100a lid 1 sub a & 100a lid 1 sub b sub 2° Wgh	53		3,77	5	-1,23	0,00	0	Nee	5	-
b456_A	Naarderstraat 100 Hilversum	Woning	1,5	140636,38	471317,85	Nee		20,36	5	15,36	15	-	5	5		100 lid 1 Wgh	48,00	100a lid 1 sub a & 100a lid 1 sub b sub 2° Wgh	53		0,00	5	-5,00	0,00	0	Nee	5	-
b456_B	Naarderstraat 100 Hilversum	Woning	4,5	140636,38	471317,85	Nee		20,38	5	15,38	15	-	5	5		100 lid 1 Wgh	48,00	100a lid 1 sub a & 100a lid 1 sub b sub 2° Wgh	53		0,47	5	-4,53	0,00	0	Nee	5	-
b456_C	Naarderstraat 100 Hilversum	Woning	7,5	140636,38	471317,85	Nee		20,47	5	15,47	15	-	5	5		100 lid 1 Wgh	48,00	100a lid 1 sub a & 100a lid 1 sub b sub 2° Wgh	53		0,66	5	-4,34	0,00	0	Nee	5	-
b457_A	Naarderstraat 100 Hilversum	Woning	1,5	140641,00	471321,42	Nee		19,26	5	14,26	14	-	5	5		100 lid 1 Wgh	48,00	100a lid 1 sub a & 100a lid 1 sub b sub 2° Wgh	53		0,00	5	-5,00	0,00	0	Nee	5	-
b457_B	Naarderstraat 100 Hilversum	Woning	4,5	140641,00	471321,42	Nee		19,37	5	14,37	14	-	5	5		100 lid 1 Wgh	48,00	100a lid 1 sub a & 100a lid 1 sub b sub 2° Wgh	53		1,28	5	-3,72	0,00	0	Nee	5	-
b457_C	Naarderstraat 100 Hilversum	Woning	7,5	140641,00	471321,42	Nee		19,45	5	14,45	14	-	5	5		100 lid 1 Wgh	48,00	100a lid 1 sub a & 100a lid 1 sub b sub 2° Wgh	53		1,28	5	-3,72	0,00	0	Nee	5	-
b458_A	Naarderstraat 100 Hilversum	Woning	1,5	140651,17	471320,13	Nee		21,32	5	16,32	16	-	5	5		100 lid 1 Wgh	48,00	100a lid 1 sub a & 100a lid 1 sub b sub 2° Wgh	53		0,00	5	-5,00	0,00	0	Nee	5	-
b458_B	Naarderstraat 100 Hilversum	Woning	4,5	140651,17	471320,13	Nee		21,69	5	16,69	17	-	5	5		100 lid 1 Wgh	48,00	100a lid 1 sub a & 100a lid 1 sub b sub 2° Wgh	53		1,24	5	-3,76	0,00	0	Nee	5	-
b458_C	Naarderstraat 100 Hilversum	Woning	7,5	140651,17	471320,13	Nee		22,13	5	17,13	17	-	5	5		100 lid 1 Wgh	48,00	100a lid 1 sub a & 100a lid 1 sub b sub 2° Wgh	53		1,18	5	-3,82	0,00	0	Nee	5	-
b459_A	Naarderstraat 100 Hilversum	Woning	1,5	140654,78	471315,74	Nee		24,41	5	19,41	19	-	5	5		100 lid 1 Wgh	48,00	100a lid 1 sub a & 100a lid 1 sub b sub 2° Wgh	53		3,09	5	-1,91	0,00	0	Nee	5	-
b459_B	Naarderstraat 100 Hilversum	Woning	4,5	140654,78	471315,74	Nee		24,97	5	19,97	20	-	5	5		100 lid 1 Wgh	48,00	100a lid 1 sub a & 100a lid 1 sub b sub 2° Wgh	53		5,17	5	0,17	0,00	0	Nee	5	-
b459_C	Naarderstraat 100 Hilversum	Woning	7,5	140654,78	471315,74	Nee		26,60	5	21,60	22	-	5	5		100 lid 1 Wgh	48,00	100a lid 1 sub a & 100a lid 1 sub b sub 2° Wgh	53		6,22	5	1,22	0,00	0	Nee	5	-
b460_A	Naarderstraat 100 Hilversum	Woning	1,5	140660,69	471313,74	Nee		19,66	5	14,66	15	-	5	5		100 lid 1 Wgh	48,00	100a lid 1 sub a & 100a lid 1 sub b sub 2° Wgh	53		0,00	5	-5,00	0,00	0	Nee	5	-
b460_B	Naarderstraat 100 Hilversum	Woning	4,5	140660,69	471313,74	Nee		20,92	5	15,92	16	-	5	5		100 lid 1 Wgh	48,00	100a lid 1 sub a & 100a lid 1 sub b sub 2° Wgh	53		2,21	5	-2,79	0,00	0	Nee	5	-
b460_C	Naarderstraat 100 Hilversum	Woning	7,5	140660,69	471313,74	Nee		21,61	5	16,61	17	-	5	5		100 lid 1 Wgh	48,00	100a lid 1 sub a & 100a lid 1 sub b sub 2° Wgh	53		2,49	5	-2,51	0,00	0	Nee	5	-
b461_A	Naarderstraat 100 Hilversum	Woning	1,5	140666,61	471307,76	Nee		24,74	5	19,74	20	-	5	5		100 lid 1 Wgh	48,00	100a lid 1 sub a & 100a lid 1 sub b sub 2° Wgh	53		3,16	5	-1,84	0,00	0	Nee	5	-
b461_B	Naarderstraat 100 Hilversum	Woning	4,5	140666,61	471307,76	Nee		25,54	5	20,54	21	-	5	5		100 lid 1 Wgh	48,00	100a lid 1 sub a & 100a lid 1 sub b sub 2° Wgh	53		5,33	5	0,33	0,00	0	Nee	5	-
b461_C	Naarderstraat 100 Hilversum	Woning	7,5	140666,61	471307,76	Nee		27,13	5	22,13	22	-	5	5		100 lid 1 Wgh	48,00	100a lid 1 sub a & 100a lid 1 sub b sub 2° Wgh	53		6,29	5	1,29	0,00	0	Nee	5	-
b462_A	Naarderstraat 100 Hilversum	Woning	1,5	140668,80	471304,95	Nee		20,72	5	15,72	16	-	5	5		100 lid 1 Wgh	48,00	100a lid 1 sub a & 100a lid 1 sub b sub 2° Wgh	53		0,00	5	-5,00	0,00	0	Nee	5	-
b462_B	Naarderstraat 100 Hilversum	Woning	4,5	140668,80	471304,95	Nee		21,57	5	16,57	17	-	5	5		100 lid 1 Wgh	48,00	100a lid 1 sub a & 100a lid 1 sub b sub 2° Wgh	53		2,67	5	-2,33	0,00	0	Nee	5	-
b462_C	Naarderstraat 100 Hilversum	Woning	7,5	140668,80	471304,95	Nee		23,01	5	18,01	18	-	5	5		100 lid 1 Wgh	48,00	100a lid 1 sub a & 100a lid 1 sub b sub 2° Wgh	53		3,27	5	-1,73	0,00	0	Nee	5	-
b463_A	Naarderstraat 100 Hilversum	Woning	1,5	140673,12	471297,64	Nee		24,79	5	19,79	20	-	5	5		100 lid 1 Wgh	48,00	100a lid 1 sub a & 100a lid 1 sub b sub 2° Wgh	53		3,44	5	-1,56	0,00	0	Nee	5	-
b463_B	Naarderstraat 100 Hilversum	Woning	4,5	140673,12	471297,64	Nee		25,38	5	20,38	20	-	5	5		100 lid 1 Wgh	48,00	100a lid 1 sub a & 100a lid 1 sub b sub 2° Wgh	53		5,36	5	0,36	0,00	0	Nee	5	-
b463_C	Naarderstraat 100 Hilversum	Woning	7,5	140673,12	471297,64	Nee		26,19	5	21,19	21	-	5	5		100 lid 1 Wgh	48,00	100a lid 1 sub a & 100a lid 1 sub b sub 2° Wgh	53		5,62	5	0,62	0,00	0	Nee	5	-
b464_A	Naarderstraat 100 Hilversum	Woning	1,5	140674,30	471287,43	Nee		20,54	5	15,54	16	-	5	5		100 lid 1 Wgh	48,00	100a lid 1 sub a & 100a lid 1 sub b sub 2° Wgh	53		0,00	5	-5,00	0,00	0	Nee	5	-
b464_B	Naarderstraat 100 Hilversum	Woning	4,5	140674,30	471287,43	Nee		21,27	5	16,27	16	-	5	5		100 lid 1 Wgh	48,00	100a lid 1 sub a & 100a lid 1 sub b sub 2° Wgh	53		2,11	5	-2,89	0,00	0	Nee	5	-
b464_C	Naarderstraat 100 Hilversum	Woning	7,5	140674,30	471287,43	Nee		22,44	5	17,44	17	-	5	5		100 lid 1 Wgh	48,00	100a lid 1 sub a & 100a lid 1 sub b sub 2° Wgh	53		2,72	5	-2,28	0,00	0	Nee	5	-
b465_A	Naarderstraat 100 Hilversum	Woning	1,5	140676,30	471281,78	Nee		25,13	5	20,13	20	-	5	5		100 lid 1 Wgh	48,00	100a lid 1 sub a & 100a lid 1 sub b sub 2° Wgh	53		2,75	5	-2,25	0,00	0	Nee	5	-
b465_B	Naarderstraat 100 Hilversum	Woning	4,5	140676,30	471281,78	Nee		25,72	5	20,72	21	-	5	5		100 lid 1 Wgh	48,00	100a lid 1 sub a & 100a lid 1 sub b sub 2° Wgh	53		5,03	5	0,03	0,00	0	Nee	5	-
b465_C	Naarderstraat 100 Hilversum	Woning	7,5	140676,30	471281,78	Nee		25,98	5	20,98	21	-	5	5		100 lid 1 Wgh	48,00	100a lid 1 sub a & 100a lid 1 sub b sub 2° Wgh	53		5,13	5	0,13	0,00	0	Nee	5	-
b466_A	Naarderstraat 100 Hilversum	Woning	1,5	140671,54	471276,97	Nee		24,25	5	19,25	19	-	5	5		100 lid 1 Wgh	48,00	100a lid 1 sub a & 100a lid 1 sub b sub 2° Wgh	53		4,82	5	-0,18	0,00	0	Nee	5	-
b466_B	Naarderstraat 100 Hilversum	Woning	4,5	140671,54	471276,97	Nee		25,25	5	20,25	20	-	5	5		100 lid 1 Wgh	48,00	100a lid 1 sub a & 100a lid 1 sub b sub 2° Wgh	53		6,24	5	1,24	0,00	0	Nee	5	-
b466_C	Naarderstraat 100 Hilversum	Woning	7,5	140671,54	471276,97	Nee		25,65	5	20,65	21	-	5	5		100 lid 1 Wgh	48,00	100a lid 1 sub a & 100a lid 1 sub b sub 2° Wgh	53		6,20	5	1,20	0,00	0	Nee	5	-
b282_B	Naarderstraat 11	Woning	4,5	140596,24	471051,60	Nee		57,87	5	52,87	53	-	5	5		100 lid 3 Wgh	52,87	100a lid 1 sub a & 100a lid 1 sub b sub 2° Wgh	58		39,08	5	34,08	-4,87	-5	Nee	5	-
b282_C	Naarderstraat 11	Woning	7,5	140596,24	471051,60	Nee		57,95	5	52,95	53	-	5	5		100 lid 3 Wgh	52,95	100a lid 1 sub a & 100a lid 1 sub b sub 2° Wgh	58		39,09	5	34,09	-4,95	-5	Nee	5	-
b281_B	Naarderstraat 13	Woning	4,5	140598,60	471058,51	Nee		57,06	5	52,06	52	-	5	5		100 lid 3 Wgh	52,06	100a lid 1 sub a & 100a lid 1 sub b sub 2° Wgh	57		38,93	5	33,93	-4,06	-4	Nee	5	-
b281_C	Naarderstraat 13	Woning	7,5	140598,60	471058,51	Nee		57,22	5	52,22	52	-	5	5		100 lid 3 Wgh	52,22	100a lid 1 sub a & 100a lid 1 sub b sub 2° Wgh	57		38,97	5	33,97	-4,22	-4	Nee	5	-
b279_A	Naarderstraat 15a	Woning	1,5	140600,61	471064,81	Nee		54,67	5	49,67	50	-	5	5		100 lid 3 Wgh	49,67	100a lid 1 sub a & 100a lid 1 sub b sub 2° Wgh	55		37,79	5	32,79	-1,67	-2	Nee	5	-
b279_B	Naarderstraat 15a	Woning	4,5	140600,61	471064,81	Nee		56,15	5	51,15	51	-	5	5		100 lid 3 Wgh	51,15	100a lid 1 sub a & 100a lid 1 sub b sub 2° Wgh	56		38,73	5	33,73	-3,15	-3	Nee	5	-
b279_C	Naarderstraat 15a	Woning	7,5	140600,61	471064,81	Nee		56,41	5	51,41	51	-	5	5		100 lid 3 Wgh	51,41	100a lid 1 sub a & 100a lid 1 sub b sub 2° Wgh	56		38,82	5	33,82	-3,41	-3	Nee	5	-
b280_B	Naarderstraat 15b	Woning	4,5	140599,91	471062,66	Nee		56,51	5	51,51	52	-	5	5		100 lid 3 Wgh	51,51	100a lid 1 sub a & 100a lid 1 sub b sub 2° Wgh	57		38,85	5	33,85	-3,51	-4	Nee	5	-
b280_C	Naarderstraat 15b	Woning	7,5	140599,91	471062,66	Nee		56,75	5	51,75	52	-	5	5		100 lid 3 Wgh	51,75	100a lid 1 sub a & 100a lid 1 sub b sub 2° Wgh	57		38,93	5	33,93	-3,75	-4	Nee	5	-
b280_A	Naarderstraat 15b	Woning	1,5	140599,91	471062,66	Nee		55,10	5	50,10	50	-	5	5		100 lid 3 Wgh	50,10	100a lid 1 sub a & 100a lid 1 sub b sub 2° Wgh	55		37,88	5	32,88	-2,10	-2	Nee	5	-
b277_A	Naarderstraat 15c	Woning	1,5	140602,57	471070,80	Nee		53,39	5	48,39	48	-	5	5		100 lid 3 Wgh	48,39	100a lid 1 sub a & 100a lid 1 sub b sub 2° Wgh	53		37,37	5	32,37	-0,39	0	Nee	5	-
b541_A	Naarderstraat 15c	Woning	1,5	140600,27	471073,41	Nee		18,90	5	13,90	14	-	5	5		100 lid 1 Wgh	48,00	100a lid 1 sub a & 100a lid 1 sub b sub 2° Wgh	53		29,10	5	24,10	0,00	0	Nee	5	-
b541_B	Naarderstraat 15c	Woning	4,5	140600,27	471073,41	Nee		32,28	5	27,28	27	-	5	5		100 lid 1 Wgh	48,00	100a lid 1 sub a & 100a lid 1 sub b sub 2° Wgh	53		31,43	5	26,43	0,00	0	Nee	5	-
b541_C	Naarderstraat 15c	Woning	7,5	140600,27	471073,41	Nee		34,12	5	29,12	29	-	5	5		100 lid 1 Wgh	48,00	100a lid 1 sub a & 100a lid 1 sub b sub 2° Wgh	53		31,42	5	26,42	0,00	0	Nee	5	-
b277_B	Naarderstraat 15c	Woning	4,5	140602,57	471070,80	Nee		55,15	5	50,15	50	-	5	5		100 lid 3 Wgh	50,15	100a lid 1 sub a & 100a lid 1 sub b sub 2° Wgh	55		38,33	5	33,33	-2,15	-2	Nee	5	-
b277_C	Naarderstraat 15c	Woning	7,5	140602,57	471070,80	Nee		55,43	5	50,43	50	-	5	5		100 lid 3 Wgh	50,43	100a lid 1 sub a & 100a lid 1 sub b sub 2° Wgh	55		38,44	5	33,44	-2,43	-2	Nee	5	-
b278_A	Naarderstraat 15d	Woning	1,5	140601,52	471067,59	Nee		54,06	5	49,06	49	-	5	5		100 lid 3 Wgh	49,06	100a lid 1 sub a & 100a lid 1 sub b sub 2° Wgh	54		37,60	5	32,60	-1,06	-1	Nee	5	-
b278_B	Naarderstraat 15d	Woning	4,5	140601,52	471067,59	Nee		55,69	5	50,69	51	-	5	5		100 lid 3 Wgh	50,69	100a lid 1 sub a & 100a lid 1 sub b sub 2° Wgh	56		38,57	5	33,57	-2,69	-3	Nee	5	-
b278_C	Naarderstraat 15d	Woning	7,5	140601,52	471067,59	Nee		55,99	5	50,99	51	-	5	5		100 lid 3 Wgh	50,99	100a lid 1 sub a & 100a lid 1 sub b sub 2° Wgh	56		38,67	5	33,67	-2,99	-3	Nee	5	-
b275_B	Naarderstraat 17	Woning	4,5	140602,93	471082,85	Nee		52,66	5	47,66	48	-	5	5		100 lid 1 Wgh	48,00	100a lid 1 sub a & 100a lid 1 sub b sub 2° Wgh	53		36,64	5	31,64	0,00	0	Nee	5	-
b275_C	Naarderstraat 17	Woning	7,5	140602,93	471082,85	Nee		53,29	5	48,29	48	-	5	5		100 lid 3 Wgh	48,29	100a lid 1 sub a & 100a lid 1 sub b sub 2° Wgh	53		36,89	5	31,89	-0,29	0	Nee	5	-
b540_B	Naarderstraat 17	Woning	4,5	140598,24	471085,26	Nee		40,34	5	35,34	35	-	5	5		100 lid 1 Wgh	48,00	100a lid 1 sub a & 100a lid 1 sub b sub 2° Wgh	53		24,05	5	19,05	0,00	0	Nee	5	-
b540_C	Naarderstraat 17	Woning	7,5	140598,24	471085,26	Nee		41,54	5	36,54	37	-	5	5		100 lid 1 Wgh	48,00	100a lid 1 sub a & 100a lid 1 sub b sub 2° Wgh	53		24,95	5	19,95	0,00	0	Nee	5	-
b276_B	Naarderstraat 19	Woning	4,5	140603,42	471077,67	Nee		53,56	5	48,56	49	-	5	5		100 lid 3 Wgh	48,56	100a lid 1 sub a & 100a lid 1 sub b sub 2° Wgh	54		37,46	5	32,46	-0,56	-1	Nee	5	-
b276_C	Naarderstraat 19	Woning	7,5	140603,42	471077,67	Nee		54,06	5	49,06	49	-	5	5		100 lid 3 Wgh	49,06	100a lid 1 sub a & 100a lid 1 sub b sub 2° Wgh	54		37,62	5	32,62	-1,06	-1	Nee	5	-
b863_A	Naarderstraat 19	Woning	1,5	140592,82	471090,22	Nee		44,81	5	39,81	40	-	5	5		100 lid 1 Wgh	48,00	100a lid 1 sub a & 100a lid 1 sub b sub 2° Wgh	53		29,12	5	24,12	0,00	0	Nee	5	-
b864_A	Naarderstraat 19	Woning	1,5	140590,64	471094,00	Nee		31,08	5	26,08	26	-	5	5		100 lid 1 Wgh	48,00	100a lid 1 sub a & 100a lid 1 sub b sub 2° Wgh	53		24,57	5	19,57	0,00	0	Nee	5	-
b865_A	Naarderstraat 19	Woning	1,5	140591,44	471086,14	Nee		35,39	5	30,39	30	-	5	5		100 lid 1 Wgh	48,00	100a lid 1 sub a & 100a lid 1 sub b sub 2° Wgh	53		22,59	5	17,59	0,00	0	Nee	5	-
b542_A	Naarderstraat 19abcefgnpr (#9)	Woning	1,5	140586,75	471085,68	Nee		30,31	5	25,31	25	-	5	5		100 lid 1 Wgh	48,00	100a lid 1 sub a & 100a lid 1 sub b sub 2° Wgh	53		18,99	5	13,99	0,00	0	Nee	5	-
b542_B	Naarderstraat 19abcefgnpr (#9)	Woning	4,5	140586,75	471085,68	Nee		35,61	5	30,61	31	-	5	5		100 lid 1 Wgh	48,00	100a lid 1 sub a & 100a lid 1 sub b sub 2° Wgh	53		21,21	5	16,21	0,00	0	Nee	5	-
b542_C	Naarderstraat 19abcefgnpr (#9)	Woning	7,5	140586,75	471085,68	Nee		37,55	5	32,55	33	-	5	5		100 lid 1 Wgh	48,00	100a lid 1 sub a & 100a lid 1 sub b sub 2° Wgh	53		21,97	5	16,97	0,00	0	Nee	5	-

								HEERSENDE SITUATIE								Normstelling krachtens Wet geluidhinder en/of Besluit geluidhinder					TOEKOMSTIGE SITUATIE (ZONDER MAATREGELEN)							
Rekenpunt ID	Adres/omschrijving rekenpunt	Type bestemming	Rekenhoogte [m]	X	Y	Sanering [ja/nee]	-	L_{den} [dB]	110 lid g Wet geluidhinder ex 3.4 lid 1 Rmg2012 [dB]	L_{den} - 110 lid g ex 3.4 lid 1 Rmg2012 [dB]	L_{den} afgerond - 110 lid g Wgh [dB]	Eerder vastgestelde hogere waarde [dB]	Toegepaste aftrek conform hogere waardenbesluit [dB]	110 lid g Wet geluidhinder ex 3.4 lid 2 Rmg2012 [dB]	-	Aansturingsartikel ten hoogste toelaatbare geluidbelasting Wet geluidhinder/ Besluit geluidhinder	Ten hoogste toelaatbare geluidbelasting [dB]	Aansturingsartikel maximaal vast te stellen hogere waarde geluidsbelasting Wet geluidhinder/Besluit geluidhinder	Maximaal vast te stellen hogere waarde [dB]	-	L_{den} [dB]	110 lid g Wet geluidhinder ex 3.4 lid 2 Rmg2012 [dB]	L_{den} - 110 lid g t.b.v. verschil-berekening [dB]	ΔL zonder maatregelen t.b.v. verschil-berekening [dB]	ΔL zonder maatregelen t.b.v. verschilberekening afgerond [dB]	Reconstructie in de zin van de Wet geluidhinder? [ja/nee]	110 lid g Wet geluidhinder ex 3.4 lid 1 Rmg2012 [dB]	Vast te stellen hogere waarde zonder aanvullende maatregelen [dB]
b872_A	Naarderstraat 19abcefgnpr (#9)	Woning	1,5	140586,04	471093,57	Nee		0,00	5	0,00	0	-	5	5		100 lid 1 Wgh	48,00	100a lid 1 sub a & 100a lid 1 sub b sub 2° Wgh	53		0,00	5	-5,00	0,00	0	Nee	5	-
b872_B	Naarderstraat 19abcefgnpr (#9)	Woning	4,5	140586,04	471093,57	Nee		27,86	5	22,86	23	-	5	5		100 lid 1 Wgh	48,00	100a lid 1 sub a & 100a lid 1 sub b sub 2° Wgh	53		25,54	5	20,54	0,00	0	Nee	5	-
b872_C	Naarderstraat 19abcefgnpr (#9)	Woning	7,5	140586,04	471093,57	Nee		28,81	5	23,81	24	-	5	5		100 lid 1 Wgh	48,00	100a lid 1 sub a & 100a lid 1 sub b sub 2° Wgh	53		25,58	5	20,58	0,00	0	Nee	5	-
b873_A	Naarderstraat 19abcefgnpr (#9)	Woning	1,5	140580,44	471093,03	Nee		0,00	5	0,00	0	-	5	5		100 lid 1 Wgh	48,00	100a lid 1 sub a & 100a lid 1 sub b sub 2° Wgh	53		0,00	5	-5,00	0,00	0	Nee	5	-
b873_B	Naarderstraat 19abcefgnpr (#9)	Woning	4,5	140580,44	471093,03	Nee		26,09	5	21,09	21	-	5	5		100 lid 1 Wgh	48,00	100a lid 1 sub a & 100a lid 1 sub b sub 2° Wgh	53		16,62	5	11,62	0,00	0	Nee	5	-
b873_C	Naarderstraat 19abcefgnpr (#9)	Woning	7,5	140580,44	471093,03	Nee		27,02	5	22,02	22	-	5	5		100 lid 1 Wgh	48,00	100a lid 1 sub a & 100a lid 1 sub b sub 2° Wgh	53		16,86	5	11,86	0,00	0	Nee	5	-
b874_A	Naarderstraat 19abcefgnpr (#9)	Woning	1,5	140581,36	471085,16	Nee		30,67	5	25,67	26	-	5	5		100 lid 1 Wgh	48,00	100a lid 1 sub a & 100a lid 1 sub b sub 2° Wgh	53		17,86	5	12,86	0,00	0	Nee	5	-
b874_B	Naarderstraat 19abcefgnpr (#9)	Woning	4,5	140581,36	471085,16	Nee		35,73	5	30,73	31	-	5	5		100 lid 1 Wgh	48,00	100a lid 1 sub a & 100a lid 1 sub b sub 2° Wgh	53		20,58	5	15,58	0,00	0	Nee	5	-
b874_C	Naarderstraat 19abcefgnpr (#9)	Woning	7,5	140581,36	471085,16	Nee		37,94	5	32,94	33	-	5	5		100 lid 1 Wgh	48,00	100a lid 1 sub a & 100a lid 1 sub b sub 2° Wgh	53		21,55	5	16,55	0,00	0	Nee	5	-
b866_B	Naarderstraat 19d	Woning	4,5	140592,82	471090,17	Nee		45,84	5	40,84	41	-	5	5		100 lid 1 Wgh	48,00	100a lid 1 sub a & 100a lid 1 sub b sub 2° Wgh	53		30,44	5	25,44	0,00	0	Nee	5	-
b867_B	Naarderstraat 19d	Woning	4,5	140590,68	471094,01	Nee		32,67	5	27,67	28	-	5	5		100 lid 1 Wgh	48,00	100a lid 1 sub a & 100a lid 1 sub b sub 2° Wgh	53		26,38	5	21,38	0,00	0	Nee	5	-
b868_B	Naarderstraat 19d	Woning	4,5	140591,49	471086,14	Nee		35,94	5	30,94	31	-	5	5		100 lid 1 Wgh	48,00	100a lid 1 sub a & 100a lid 1 sub b sub 2° Wgh	53		23,89	5	18,89	0,00	0	Nee	5	-
b869_C	Naarderstraat 19m	Woning	7,5	140592,82	471090,19	Nee		46,30	5	41,30	41	-	5	5		100 lid 1 Wgh	48,00	100a lid 1 sub a & 100a lid 1 sub b sub 2° Wgh	53		30,75	5	25,75	0,00	0	Nee	5	-
b870_C	Naarderstraat 19m	Woning	7,5	140590,68	471094,00	Nee		35,63	5	30,63	31	-	5	5		100 lid 1 Wgh	48,00	100a lid 1 sub a & 100a lid 1 sub b sub 2° Wgh	53		26,50	5	21,50	0,00	0	Nee	5	-
b871_C	Naarderstraat 19m	Woning	7,5	140591,52	471086,15	Nee		38,40	5	33,40	33	-	5	5		100 lid 1 Wgh	48,00	100a lid 1 sub a & 100a lid 1 sub b sub 2° Wgh	53		24,56	5	19,56	0,00	0	Nee	5	-
b294_A	Naarderstraat 20 t/m 50 (#32)	Woning	1,5	140608,57	471151,24	Nee		41,48	5	36,48	36	-	5	5		100 lid 1 Wgh	48,00	100a lid 1 sub a & 100a lid 1 sub b sub 2° Wgh	53		24,77	5	19,77	0,00	0	Nee	5	-
b294_B	Naarderstraat 20 t/m 50 (#32)	Woning	4,5	140608,57	471151,24	Nee		42,22	5	37,22	37	-	5	5		100 lid 1 Wgh	48,00	100a lid 1 sub a & 100a lid 1 sub b sub 2° Wgh	53		25,36	5	20,36	0,00	0	Nee	5	-
b294_C	Naarderstraat 20 t/m 50 (#32)	Woning	7,5	140608,57	471151,24	Nee		43,05	5	38,05	38	-	5	5		100 lid 1 Wgh	48,00	100a lid 1 sub a & 100a lid 1 sub b sub 2° Wgh	53		26,28	5	21,28	0,00	0	Nee	5	-
b294_D	Naarderstraat 20 t/m 50 (#32)	Woning	10,5	140608,57	471151,24	Nee		43,90	5	38,90	39	-	5	5		100 lid 1 Wgh	48,00	100a lid 1 sub a & 100a lid 1 sub b sub 2° Wgh	53		26,93	5	21,93	0,00	0	Nee	5	-
b855_A	Naarderstraat 20a	Woning	1,5	140612,15	471136,43	Nee		43,27	5	38,27	38	-	5	5		100 lid 1 Wgh	48,00	100a lid 1 sub a & 100a lid 1 sub b sub 2° Wgh	53		26,20	5	21,20	0,00	0	Nee	5	-
b856_A	Naarderstraat 20b	Woning	1,5	140610,64	471142,69	Nee		42,75	5	37,75	38	-	5	5		100 lid 1 Wgh	48,00	100a lid 1 sub a & 100a lid 1 sub b sub 2° Wgh	53		25,58	5	20,58	0,00	0	Nee	5	-
b857_B	Naarderstraat 24a	Woning	4,5	140612,17	471136,35	Nee		44,10	5	39,10	39	-	5	5		100 lid 1 Wgh	48,00	100a lid 1 sub a & 100a lid 1 sub b sub 2° Wgh	53		27,37	5	22,37	0,00	0	Nee	5	-
b858_B	Naarderstraat 24b	Woning	4,5	140610,65	471142,64	Nee		43,55	5	38,55	39	-	5	5		100 lid 1 Wgh	48,00	100a lid 1 sub a & 100a lid 1 sub b sub 2° Wgh	53		26,39	5	21,39	0,00	0	Nee	5	-
b859_C	Naarderstraat 28a	Woning	7,5	140612,16	471136,38	Nee		44,99	5	39,99	40	-	5	5		100 lid 1 Wgh	48,00	100a lid 1 sub a & 100a lid 1 sub b sub 2° Wgh	53		28,22	5	23,22	0,00	0	Nee	5	-
b860_C	Naarderstraat 28b	Woning	7,5	140610,61	471142,83	Nee		44,36	5	39,36	39	-	5	5		100 lid 1 Wgh	48,00	100a lid 1 sub a & 100a lid 1 sub b sub 2° Wgh	53		27,32	5	22,32	0,00	0	Nee	5	-
b717_A	Naarderstraat 29A	Woning	1,5	140601,11	471101,49	Nee		48,39	5	43,39	43	-	5	5		100 lid 1 Wgh	48,00	100a lid 1 sub a & 100a lid 1 sub b sub 2° Wgh	53		32,05	5	27,05	0,00	0	Nee	5	-
b717_B	Naarderstraat 29A	Woning	4,5	140601,11	471101,49	Nee		50,19	5	45,19	45	-	5	5		100 lid 1 Wgh	48,00	100a lid 1 sub a & 100a lid 1 sub b sub 2° Wgh	53		33,74	5	28,74	0,00	0	Nee	5	-
b850_A	Naarderstraat 29A	Woning	1,5	140600,38	471099,51	Nee		48,62	5	43,62	44	-	5	5		100 lid 1 Wgh	48,00	100a lid 1 sub a & 100a lid 1 sub b sub 2° Wgh	53		32,11	5	27,11	0,00	0	Nee	5	-
b850_B	Naarderstraat 29A	Woning	4,5	140600,38	471099,51	Nee		49,85	5	44,85	45	-	5	5		100 lid 1 Wgh	48,00	100a lid 1 sub a & 100a lid 1 sub b sub 2° Wgh	53		33,72	5	28,72	0,00	0	Nee	5	-
b718_A	Naarderstraat 29B	Woning	1,5	140600,54	471107,59	Nee		47,52	5	42,52	43	-	5	5		100 lid 1 Wgh	48,00	100a lid 1 sub a & 100a lid 1 sub b sub 2° Wgh	53		30,98	5	25,98	0,00	0	Nee	5	-
b718_B	Naarderstraat 29B	Woning	4,5	140600,54	471107,59	Nee		50,16	5	45,16	45	-	5	5		100 lid 1 Wgh	48,00	100a lid 1 sub a & 100a lid 1 sub b sub 2° Wgh	53		33,26	5	28,26	0,00	0	Nee	5	-
b719_A	Naarderstraat 29C	Woning	1,5	140600,09	471112,40	Nee		47,34	5	42,34	42	-	5	5		100 lid 1 Wgh	48,00	100a lid 1 sub a & 100a lid 1 sub b sub 2° Wgh	53		30,35	5	25,35	0,00	0	Nee	5	-
b719_B	Naarderstraat 29C	Woning	4,5	140600,09	471112,40	Nee		50,10	5	45,10	45	-	5	5		100 lid 1 Wgh	48,00	100a lid 1 sub a & 100a lid 1 sub b sub 2° Wgh	53		33,53	5	28,53	0,00	0	Nee	5	-
b720_A	Naarderstraat 29D	Woning	1,5	140601,70	471119,55	Nee		45,34	5	40,34	40	-	5	5		100 lid 1 Wgh	48,00	100a lid 1 sub a & 100a lid 1 sub b sub 2° Wgh	53		28,65	5	23,65	0,00	0	Nee	5	-
b720_B	Naarderstraat 29D	Woning	4,5	140601,70	471119,55	Nee		46,00	5	41,00	41	-	5	5		100 lid 1 Wgh	48,00	100a lid 1 sub a & 100a lid 1 sub b sub 2° Wgh	53		30,03	5	25,03	0,00	0	Nee	5	-
b721_A	Naarderstraat 29E	Woning	1,5	140600,67	471124,45	Nee		45,58	5	40,58	41	-	5	5		100 lid 1 Wgh	48,00	100a lid 1 sub a & 100a lid 1 sub b sub 2° Wgh	53		28,18	5	23,18	0,00	0	Nee	5	-
b721_B	Naarderstraat 29E	Woning	4,5	140600,67	471124,45	Nee		46,01	5	41,01	41	-	5	5		100 lid 1 Wgh	48,00	100a lid 1 sub a & 100a lid 1 sub b sub 2° Wgh	53		29,42	5	24,42	0,00	0	Nee	5	-
b722_C	Naarderstraat 31A	Woning	7,5	140601,11	471101,40	Nee		51,18	5	46,18	46	-	5	5		100 lid 1 Wgh	48,00	100a lid 1 sub a & 100a lid 1 sub b sub 2° Wgh	53		34,24	5	29,24	0,00	0	Nee	5	-
b722_D	Naarderstraat 31A	Woning	10,5	140601,11	471101,40	Nee		51,34	5	46,34	46	-	5	5		100 lid 1 Wgh	48,00	100a lid 1 sub a & 100a lid 1 sub b sub 2° Wgh	53		34,37	5	29,37	0,00	0	Nee	5	-
b851_C	Naarderstraat 31A	Woning	7,5	140600,62	471099,53	Nee		50,85	5	45,85	46	-	5	5		100 lid 1 Wgh	48,00	100a lid 1 sub a & 100a lid 1 sub b sub 2° Wgh	53		34,38	5	29,38	0,00	0	Nee	5	-
b851_D	Naarderstraat 31A	Woning	10,5	140600,62	471099,53	Nee		51,07	5	46,07	46	-	5	5		100 lid 1 Wgh	48,00	100a lid 1 sub a & 100a lid 1 sub b sub 2° Wgh	53		34,49	5	29,49	0,00	0	Nee	5	-
b723_C	Naarderstraat 31B	Woning	7,5	140600,64	471107,58	Nee		51,16	5	46,16	46	-	5	5		100 lid 1 Wgh	48,00	100a lid 1 sub a & 100a lid 1 sub b sub 2° Wgh	53		33,87	5	28,87	0,00	0	Nee	5	-
b723_D	Naarderstraat 31B	Woning	10,5	140600,64	471107,58	Nee		51,55	5	46,55	47	-	5	5		100 lid 1 Wgh	48,00	100a lid 1 sub a & 100a lid 1 sub b sub 2° Wgh	53		34,10	5	29,10	0,00	0	Nee	5	-
b724_C	Naarderstraat 31C	Woning	7,5	140600,00	471112,35	Nee		51,09	5	46,09	46	-	5	5		100 lid 1 Wgh	48,00	100a lid 1 sub a & 100a lid 1 sub b sub 2° Wgh	53		34,09	5	29,09	0,00	0	Nee	5	-
b724_D	Naarderstraat 31C	Woning	10,5	140600,00	471112,35	Nee		51,56	5	46,56	47	-	5	5		100 lid 1 Wgh	48,00	100a lid 1 sub a & 100a lid 1 sub b sub 2° Wgh	53		34,32	5	29,32	0,00	0	Nee	5	-
b725_C	Naarderstraat 31D	Woning	7,5	140601,76	471119,29	Nee		47,03	5	42,03	42	-	5	5		100 lid 1 Wgh	48,00	100a lid 1 sub a & 100a lid 1 sub b sub 2° Wgh	53		30,62	5	25,62	0,00	0	Nee	5	-
b725_D	Naarderstraat 31D	Woning	10,5	140601,76	471119,29	Nee		47,71	5	42,71	43	-	5	5		100 lid 1 Wgh	48,00	100a lid 1 sub a & 100a lid 1 sub b sub 2° Wgh	53		30,87	5	25,87	0,00	0	Nee	5	-
b852_C	Naarderstraat 31D	Woning	7,5	140601,13	471115,74	Nee		50,70	5	45,70	46	-	5	5		100 lid 1 Wgh	48,00	100a lid 1 sub a & 100a lid 1 sub b sub 2° Wgh	53		33,75	5	28,75	0,00	0	Nee	5	-
b726_C	Naarderstraat 31E	Woning	7,5	140600,76	471124,49	Nee		46,79	5	41,79	42	-	5	5		100 lid 1 Wgh	48,00	100a lid 1 sub a & 100a lid 1 sub b sub 2° Wgh	53		30,02	5	25,02	0,00	0	Nee	5	-
b726_D	Naarderstraat 31E	Woning	10,5	140600,76	471124,49	Nee		47,50	5	42,50	43	-	5	5		100 lid 1 Wgh	48,00	100a lid 1 sub a & 100a lid 1 sub b sub 2° Wgh	53		30,31	5	25,31	0,00	0	Nee	5	-
b727_E	Naarderstraat 31F	Woning	13,5	140601,34	471121,26	Nee		48,00	5	43,00	43	-	5	5		100 lid 1 Wgh	48,00	100a lid 1 sub a & 100a lid 1 sub b sub 2° Wgh	53		30,77	5	25,77	0,00	0	Nee	5	-
b854_E	Naarderstraat 31F	Woning	13,5	140601,37	471115,76	Nee		51,28	5	46,28	46	-	5	5		100 lid 1 Wgh	48,00	100a lid 1 sub a & 100a lid 1 sub b sub 2° Wgh	53		33,99	5	28,99	0,00	0	Nee	5	-
b861_D	Naarderstraat 32a	Woning	10,5	140612,13	471136,51	Nee		45,76	5	40,76	41	-	5	5		100 lid 1 Wgh	48,00	100a lid 1 sub a & 100a lid 1 sub b sub 2° Wgh	53		28,69	5	23,69	0,00	0	Nee	5	-
b862_D	Naarderstraat 32b	Woning	10,5	140610,62	471142,76	Nee		45,21	5	40,21	40	-	5	5		100 lid 1 Wgh	48,00	100a lid 1 sub a & 100a lid 1 sub b sub 2° Wgh	53		27,89	5	22,89	0,00	0	Nee	5	-
b714_A	Naarderstraat 39F	Woning	1,5	140597,24	471140,99	Nee		42,66	5	37,66	38	-	5	5		100 lid 1 Wgh	48,00	100a lid 1 sub a & 100a lid 1 sub b sub 2° Wgh	53		25,20	5	20,20	0,00	0	Nee	5	-
b714_B	Naarderstraat 39F	Woning	4,5	140597,24	471140,99	Nee		43,39	5	38,39	38	-	5	5		100 lid 1 Wgh	48,00	100a lid 1 sub a & 100a lid 1 sub b sub 2° Wgh	53		26,24	5	21,24	0,00	0	Nee	5	-
b714-1_A	Naarderstraat 39F	Woning	1,5	140595,44	471137,22	Nee		33,04	5	28,04	28	-	5	5		100 lid 1 Wgh	48,00	100a lid 1 sub a & 100a lid 1 sub b sub 2° Wgh	53		21,63	5	16,63	0,00	0	Nee	5	-
b714-1_B	Naarderstraat 39F	Woning	4,5	140595,44	471137,22	Nee		33,49	5	28,49	28	-	5	5		100 lid 1 Wgh	48,00	100a lid 1 sub a & 100a lid 1 sub b sub 2° Wgh	53		23,08	5	18,08	0,00	0	Nee	5	-
b715_A	Naarderstraat 39G	Woning	1,5	140596,32	471144,80	Nee		43,07	5	38,07	38	-	5	5		100 lid 1 Wgh	48,00	100a lid 1 sub a & 100a lid 1 sub b sub 2° Wgh	53		24,79	5	19,79	0,00	0	Nee	5	-
b715_B	Naarderstraat 39G	Woning	4,5	140596,32	471144,80	Nee		43,25	5	38,25	38	-	5	5		100 lid 1 Wgh	48,00	100a lid 1 sub a & 100a lid 1 sub b sub 2° Wgh	53		25,82	5	20,82	0,00	0	Nee	5	-
b716_A	Naarderstraat 39H	Woning	1,5	140595,21	471149,43	Nee		42,84	5	37,84	38	-	5	5		100 lid 1 Wgh	48,00	100a lid 1 sub a & 100a lid 1 sub b sub 2° Wgh	53		24,71	5	19,71	0,00	0	Nee	5	-
b716_B	Naarderstraat 39H	Woning	4,5	140595,21	471149,43	Nee		43,47	5	38,47	38	-	5	5		100 lid 1 Wgh	48,00	100a lid 1 sub a & 100a lid 1 sub b sub 2° Wgh	53		25,94	5	20,94	0,00	0	Nee	5	-
b295_A	Naarderstraat 43abcdefg (#7)	Woning	1,5	140593,55	471158,01	Nee		41,37	5	36,37	36	-	5	5		100 lid 1 Wgh	48,00	100a lid 1 sub a & 100a lid 1 sub b sub 2° Wgh	53		23,03	5	18,03	0,00	0	Nee	5	-
b295_B	Naarderstraat 43abcdefg (#7)	Woning	4,5	140593,55	471158,01	Nee		41,56	5	36,56	37	-	5	5		100 lid 1 Wgh	48,00	100a lid 1 sub a & 100a lid 1 sub b sub 2° Wgh	53		23,72	5	18,72	0,00	0	Nee	5	-
b295_C	Naarderstraat 43abcdefg (#7)	Woning	7,5	140593,55	471158,01	Nee		42,27	5	37,27	37	-	5	5		100 lid 1 Wgh	48,00	100a lid 1 sub a & 100a lid 1 sub b sub 2° Wgh	53		24,67	5	19,67	0,00	0	Nee	5	-
b296_A	Naarderstraat 45	Woning	1,5	140592,05	471163,95	Nee		41,11	5	36,11	36	-	5	5		100 lid 1 Wgh	48,00	100a lid 1 sub a & 100a lid 1 sub b sub 2° Wgh	53		22,73	5	17,73	0,00	0	Nee	5	-
b296_B	Naarderstraat 45	Woning	4,5	140592,05	471163,95	Nee		41,38	5	36,38	36	-	5	5		100 lid 1 Wgh	48,00	100a lid 1 sub a & 100a lid 1 sub b sub 2° Wgh	53		23,54	5	18,54	0,00	0	Nee	5	-
b296_C	Naarderstraat 45	Woning	7,5	140592,05	471163,95	Nee		42,02	5	37,02	37	-	5	5		100 lid 1 Wgh	48,00	100a lid 1 sub a & 100a lid 1 sub b sub 2° Wgh	53		24,44	5	19,44	0,00	0	Nee	5	-
b298_A	Naarderstraat 47	Woning	1,5	140589,97	471172,16	Nee		40,80	5	35,80	36	-	5	5		100 lid 1 Wgh	48,00	100a lid 1 sub a & 100a lid 1 sub b sub 2° Wgh	53		22,20	5	17,20	0,00	0	Nee	5	-
b298_B	Naarderstraat 47	Woning	4,5	140589,97	471172,16	Nee		41,08	5	36,08	36	-	5	5		100 lid 1 Wgh	48,00	100a lid 1 sub a & 100a lid 1 sub b sub 2° Wgh	53		23,26	5	18,26	0,00	0	Nee	5	-
b298_C	Naarderstraat 47	Woning	7,5	140589,97	471172,16	Nee		41,61	5	36,61	37	-	5	5		100 lid 1 Wgh	48,00	100a lid 1 sub a & 100a lid 1 sub b sub 2° Wgh	53		24,05	5	19,05	0,00	0	Nee	5	-
b539_A	Naarderstraat 47	Woning	1,5	140587,22	471172,81	Nee		0,00	5	0,00	0	-	5	5		100 lid 1 Wgh	48,00	100a lid 1 sub a & 100a lid 1 sub b sub 2° Wgh	53		0,00	5	-5,00	0,00	0	Nee	5	-
b539_B	Naarderstraat 47	Woning	4,5	140587,22	471172,81	Nee		27,31	5	22,31	22	-	5	5		100 lid 1 Wgh	48,00	100a lid 1 sub a & 100a lid 1 sub b sub 2° Wgh	53		7,18	5	2,18	0,00	0	Nee	5	-
b539_C	Naarderstraat 47	Woning	7,5	140587,22	471172,81	Nee		29,06	5	24,06	24	-	5	5		100 lid 1 Wgh	48,00	100a lid 1 sub a & 100a lid 1 sub b sub 2° Wgh	53		9,63	5	4,63	0,00	0	Nee	5	-
b299_A	Naarderstraat 47a	Woning	1,5	140590,53	471169,93	Nee		40,92	5	35,92	36	-	5	5		100 lid 1 Wgh	48,00	100a lid 1 sub a & 100a lid 1 sub b sub 2° Wgh	53		22,37	5	17,37	0,00	0	Nee	5	-
b299_B	Naarderstraat 47a	Woning	4,5	140590,53	471169,93	Nee		41,20	5	36,20	36	-	5	5		100 lid 1 Wgh	48,00	100a lid 1 sub a & 100a lid 1 sub b sub 2° Wgh	53		23,47	5	18,47	0,00	0	Nee	5	-
b299_C	Naarderstraat 47a	Woning	7,5	140590,53	471169,93	Nee		41,76	5	36,76	37	-	5	5		100 lid 1 Wgh	48,00	100a lid 1 sub a & 100a lid 1 sub b sub 2° Wgh	53		24,29	5	19,29	0,00	0	Nee	5	-
b297_A	Naarderstraat 47c	Woning	1,5	140590,96	471168,23	Nee		41,01	5	36,01	36	-	5	5		100 lid 1 Wgh	48,00	100a lid 1 sub a & 100a lid 1 sub b sub 2° Wgh	53		22,45	5	17,45	0,00	0	Nee	5	-
b297_B	Naarderstraat 47c	Woning	4,5	140590,96	471168,23	Nee		41,13	5	36,13	36	-	5	5		100 lid 1 Wgh	48,00	100a lid 1 sub a & 100a lid 1 sub b sub 2° Wgh	53		22,84	5	17,84	0,00	0	Nee	5	-
b297_C	Naarderstraat 47c	Woning	7,5	140590,96	471168,23	Nee		41,72	5	36,72	37	-	5	5		100 lid 1 Wgh	48,00	100a lid 1 sub a & 100a lid 1 sub b sub 2° Wgh	53		23,68	5	18,68	0,00	0	Nee	5	-
b300_A	Naarderstraat 49	Woning	1,5	140588,64	471176,79	Nee		39,55	5	34,55	35	-	5	5		100 lid 1 Wgh	48,00	100a lid 1 sub a & 100a lid 1 sub b sub 2° Wgh	53		20,82	5	15,82	0,00	0	Nee	5	-
b300_B	Naarderstraat 49	Woning	4,5	140588,64	471176,79	Nee		40,11	5	35,11	35	-	5	5		100 lid 1 Wgh	48,00	100a lid 1 sub a & 100a lid 1 sub b sub 2° Wgh	53		21,88	5	16,88	0,00	0	Nee	5	-
b300_C	Naarderstraat 49	Woning	7,5	140588,64	471176,79	Nee		40,55	5	35,55	36	-	5	5		100 lid 1 Wgh	48,00	100a lid 1 sub a & 100a lid 1 sub b sub 2° Wgh	53		22,61	5	17,61	0,00	0	Nee	5	-
b538_A	Naarderstraat 49	Woning	1,5	140585,80	471174,30	Nee		25,24	5	20,24	20	-	5	5		100 lid 1 Wgh	48,00	100a lid 1 sub a & 100a lid 1 sub b sub 2° Wgh	53		4,49	5	-0,51	0,00	0	Nee	5	-
b538_B	Naarderstraat 49	Woning	4,5	140585,80	471174,30	Nee		28,27	5	23,27	23	-	5	5		100 lid 1 Wgh	48,00	100a lid 1 sub a & 100a lid 1 sub b sub 2° Wgh	53		7,89	5	2,89	0,00	0	Nee	5	-
b538_C	Naarderstraat 49	Woning	7,5	140585,80	471174,30	Nee		29,44	5	24,44	24	-	5	5		100 lid 1 Wgh	48,00	100a lid 1 sub a & 100a lid 1 sub b sub 2° Wgh	53		9,73	5	4,73	0,00	0	Nee	5	-
b301_A	Naarderstraat 49a	Woning	1,5	140588,13	471178,48	Nee		39,46	5	34,46	34	-	5	5		100 lid 1 Wgh	48,00	100a lid 1 sub a & 100a lid 1 sub b sub 2° Wgh	53		20,70	5	15,70	0,00	0	Nee	5	-
b301_B	Naarderstraat 49a	Woning	4,5	140588,13	471178,48	Nee		40,04	5	35,04	35	-	5	5		100 lid 1 Wgh	48,00	100a lid 1 sub a & 100a lid 1 sub b sub 2° Wgh	53		21,54	5	16,54	0,00	0	Nee	5	-
b301_C	Naarderstraat 49a	Woning	7,5	140588,13	471178,48	Nee		40,44	5	35,44	35	-	5	5		100 lid 1 Wgh	48,00	100a lid 1 sub a & 100a lid 1 sub b sub 2° Wgh	53		22,24	5	17,24	0,00	0	Nee	5	-
b302_A	Naarderstraat 51	Woning	1,5	140586,65	471183,37	Nee		39,22	5	34,22	34	-	5	5		100 lid 1 Wgh	48,00	100a lid 1 sub a & 100a lid 1 sub b sub 2° Wgh	53		19,95	5	14,95	0,00	0	Nee	5	-
b302_B	Naarderstraat 51	Woning	4,5	140586,65	471183,37	Nee		39,69	5	34,69	35	-	5	5		100 lid 1 Wgh	48,00	100a lid 1 sub a & 100a lid 1 sub b sub 2° Wgh	53		20,94	5	15,94	0,00	0	Nee	5	-
b302_C	Naarderstraat 51	Woning	7,5	140586,65	471183,37	Nee		39,99	5	34,99	35	-	5	5		100 lid 1 Wgh	48,00	100a lid 1 sub a & 100a lid 1 sub b sub 2° Wgh	53		21,56	5	16,56	0,00	0	Nee	5	-
b303_A	Naarderstraat 53	Woning	1,5	140585,32	471187,70	Nee		38,99	5	33,99	34	-	5	5		100 lid 1 Wgh	48,00	100a lid 1 sub a & 100a lid 1 sub b sub 2° Wgh	53		19,66	5	14,66	0,00	0	Nee	5	-
b303_B	Naarderstraat 53	Woning	4,5	140585,32	471187,70	Nee		40,02	5	35,02	35	-	5	5		100 lid 1 Wgh	48,00	100a lid 1 sub a & 100a lid 1 sub b sub 2° Wgh	53		21,38	5	16,38	0,00	0	Nee	5	-
b303_C	Naarderstraat 53	Woning	7,5	140585,32	471187,70	Nee		40,30	5	35,30	35	-	5	5		100 lid 1 Wgh	48,00	100a lid 1 sub a & 100a lid 1 sub b sub 2° Wgh	53		21,98	5	16,98	0,00	0	Nee	5	-
b304_A	Naarderstraat 55	Woning	1,5	140583,49	471193,55	Nee		38,71	5	33,71	34	-	5	5		100 lid 1 Wgh	48,00	100a lid 1 sub a & 100a lid 1 sub b sub 2° Wgh	53		19,30	5	14,30	0,00	0	Nee	5	-
b304_B	Naarderstraat 55	Woning	4,5	140583,49	471193,55	Nee		39,48	5	34,48	34	-	5	5		100 lid 1 Wgh	48,00	100a lid 1 sub a & 100a lid 1 sub b sub 2° Wgh	53		21,34	5	16,34	0,00	0	Nee	5	-
b304_C	Naarderstraat 55	Woning	7,5	140583,49	471193,55	Nee		39,55	5	34,55	35	-	5	5		100 lid 1 Wgh	48,00	100a lid 1 sub a & 100a lid 1 sub b sub 2° Wgh	53		21,78	5	16,78	0,00	0	Nee	5	-
b537_B	Naarderstraat 57	Woning	4,5	140581,87	471199,05	Nee		39,50	5	34,50	35	-	5	5		100 lid 1 Wgh	48,00	100a lid 1 sub a & 100a lid 1 sub b sub 2° Wgh	53		21,20	5	16,20	0,00	0	Nee	5	-
b537_C	Naarderstraat 57	Woning	7,5	140581,87	471199,05	Nee		39,52	5	34,52	35	-	5	5		100 lid 1 Wgh	48,00	100a lid 1 sub a & 100a lid 1 sub b sub 2° Wgh	53		21,51	5	16,51	0,00	0	Nee	5	-
b519_B	Naarderstraat 63	Woning	4,5	140572,55	471229,47	Nee		38,01	5	33,01	33	-	5	5		100 lid 1 Wgh	48,00	100a lid 1 sub a & 100a lid 1 sub b sub 2° Wgh	53		19,50	5	14,50	0,00	0	Nee	5	-
b519_C	Naarderstraat 63	Woning	7,5	140572,55	471229,47	Nee		37,68	5	32,68	33	-	5	5		100 lid 1 Wgh	48,00	100a lid 1 sub a & 100a lid 1 sub b sub 2° Wgh	53		19,54	5	14,54	0,00	0	Nee	5	-
b289_B	Naarderstraat 7	Woning	4,5	140631,16	471019,30	Nee		67,93	5	62,93	63	-	5	5		100 lid 3 Wgh	62,93	100a lid 1 sub a & 100a lid 2 Wgh	68		46,21	5	41,21	-14,93	-15	Nee	5	-
b289_C	Naarderstraat 7	Woning	7,5	140631,16	471019,30	Nee		67,56	5	62,56	63	-	5	5		100 lid 3 Wgh	62,56	100a lid 1 sub a & 100a lid 2 Wgh	68		45,94	5	40,94	-14,56	-15	Nee	5	-
b518_A	Naarderstraat 75,77 (#2)	Woning	1,5	140558,53	471244,69	Nee		23,93	5	18,93	19	-	5	5		100 lid 1 Wgh	48,00	100a lid 1 sub a & 100a lid 1 sub b sub 2° Wgh	53		3,14	5	-1,86	0,00	0	Nee	5	-
b518_B	Naarderstraat 75,77 (#2)	Woning	4,5	140558,53	471244,69	Nee		33,39	5	28,39	28	-	5	5		100 lid 1 Wgh	48,00	100a lid 1 sub a & 100a lid 1 sub b sub 2° Wgh	53		15,22	5	10,22	0,00	0	Nee	5	-
b518_C	Naarderstraat 75,77 (#2)	Woning	7,5	140558,53	471244,69	Nee		33,04	5	28,04	28	-	5	5		100 lid 1 Wgh	48,00	100a lid 1 sub a & 100a lid 1 sub b sub 2° Wgh	53		14,96	5	9,96	0,00	0	Nee	5	-
b523_A	Naarderstraat 75,77 (#2)	Woning	1,5	140555,95	471240,72	Nee		23,71	5	18,71	19	-	5	5		100 lid 1 Wgh	48,00	100a lid 1 sub a & 100a lid 1 sub b sub 2° Wgh	53		3,65	5	-1,35	0,00	0	Nee	5	-
b523_B	Naarderstraat 75,77 (#2)	Woning	4,5	140555,95	471240,72	Nee		27,55	5	22,55	23	-	5	5		100 lid 1 Wgh	48,00	100a lid 1 sub a & 100a lid 1 sub b sub 2° Wgh	53		6,86	5	1,86	0,00	0	Nee	5	-
b523_C	Naarderstraat 75,77 (#2)	Woning	7,5	140555,95	471240,72	Nee		28,22	5	23,22	23	-	5	5		100 lid 1 Wgh	48,00	100a lid 1 sub a & 100a lid 1 sub b sub 2° Wgh	53		7,70	5	2,70	0,00	0	Nee	5	-
b513_A	Naarderstraat 78,78a (#2)	Woning	1,5	140580,23	471249,35	Nee		35,33	5	30,33	30	-	5	5		100 lid 1 Wgh	48,00	100a lid 1 sub a & 100a lid 1 sub b sub 2° Wgh	53		19,56	5	14,56	0,00	0	Nee	5	-
b513_B	Naarderstraat 78,78a (#2)	Woning	4,5	140580,23	471249,35	Nee		35,04	5	30,04	30	-	5	5		100 lid 1 Wgh	48,00	100a lid 1 sub a & 100a lid 1 sub b sub 2° Wgh	53		18,95	5	13,95	0,00	0	Nee	5	-
b530_A	Naarderstraat 78,78a (#2)	Woning	1,5	140588,68	471248,34	Nee		23,42	5	18,42	18	-	5	5		100 lid 1 Wgh	48,00	100a lid 1 sub a & 100a lid 1 sub b sub 2° Wgh	53		3,03	5	-1,97	0,00	0	Nee	5	-
b530_B	Naarderstraat 78,78a (#2)	Woning	4,5	140588,68	471248,34	Nee		26,65	5	21,65	22	-	5	5		100 lid 1 Wgh	48,00	100a lid 1 sub a & 100a lid 1 sub b sub 2° Wgh	53		6,77	5	1,77	0,00	0	Nee	5	-
b516_A	Naarderstraat 79,79ab (#3)	Woning	1,5	140557,46	471251,42	Nee		23,30	5	18,30	18	-	5	5		100 lid 1 Wgh	48,00	100a lid 1 sub a & 100a lid 1 sub b sub 2° Wgh	53		2,88	5	-2,12	0,00	0	Nee	5	-
b516_B	Naarderstraat 79,79ab (#3)	Woning	4,5	140557,46	471251,42	Nee		26,47	5	21,47	21	-	5	5		100 lid 1 Wgh	48,00	100a lid 1 sub a & 100a lid 1 sub b sub 2° Wgh	53		5,53	5	0,53	0,00	0	Nee	5	-
b516_C	Naarderstraat 79,79ab (#3)	Woning	7,5	140557,46	471251,42	Nee		26,87	5	21,87	22	-	5	5		100 lid 1 Wgh	48,00	100a lid 1 sub a & 100a lid 1 sub b sub 2° Wgh	53		6,61	5	1,61	0,00	0	Nee	5	-
b517_A	Naarderstraat 79,79ab (#3)	Woning	1,5	140552,22	471254,60	Nee		0,00	5	0,00	0	-	5	5		100 lid 1 Wgh	48,00	100a lid 1 sub a & 100a lid 1 sub b sub 2° Wgh	53		0,00	5	-5,00	0,00	0	Nee	5	-
b517_B	Naarderstraat 79,79ab (#3)	Woning	4,5	140552,22	471254,60	Nee		10,66	5	5,66	6	-	5	5		100 lid 1 Wgh	48,00	100a lid 1 sub a & 100a lid 1 sub b sub 2° Wgh	53		0,00	5	-5,00	0,00	0	Nee	5	-
b517_C	Naarderstraat 79,79ab (#3)	Woning	7,5	140552,22	471254,60	Nee		21,73	5	16,73	17	-	5	5		100 lid 1 Wgh	48,00	100a lid 1 sub a & 100a lid 1 sub b sub 2° Wgh	53		2,55	5	-2,45	0,00	0	Nee	5	-
b288_B	Naarderstraat 7a	Woning	4,5	140626,33	471020,79	Nee		63,09	5	58,09	58	-	5	5		100 lid 3 Wgh	58,09	100a lid 1 sub a & 100a lid 2 Wgh	63		43,69	5	38,69	-10,09	-10	Nee	5	-
b288_C	Naarderstraat 7a	Woning	7,5	140626,33	471020,79	Nee		62,91	5	57,91	58	-	5	5		100 lid 3 Wgh	57,91	100a lid 1 sub a & 100a lid 2 Wgh	63		43,54	5	38,54	-9,91	-10	Nee	5	-
b512_A	Naarderstraat 80	Woning	1,5	140577,76	471254,85	Nee		16,76	5	11,76	12	-	5	5		100 lid 1 Wgh	48,00	100a lid 1 sub a & 100a lid 1 sub b sub 2° Wgh	53		0,00	5	-5,00	0,00	0	Nee	5	-
b512_B	Naarderstraat 80	Woning	4,5	140577,76	471254,85	Nee		25,69	5	20,69	21	-	5	5		100 lid 1 Wgh	48,00	100a lid 1 sub a & 100a lid 1 sub b sub 2° Wgh	53		5,60	5	0,60	0,00	0	Nee	5	-
b514_A	Naarderstraat 81	Woning	1,5	140558,04	471262,90	Nee		24,15	5	19,15	19	-	5	5		100 lid 1 Wgh	48,00	100a lid 1 sub a & 100a lid 1 sub b sub 2° Wgh	53		3,45	5	-1,55	0,00	0	Nee	5	-
b514_B	Naarderstraat 81	Woning	4,5	140558,04	471262,90	Nee		31,66	5	26,66	27	-	5	5		100 lid 1 Wgh	48,00	100a lid 1 sub a & 100a lid 1 sub b sub 2° Wgh	53		11,36	5	6,36	0,00	0	Nee	5	-
b515_A	Naarderstraat 81	Woning	1,5	140551,54	471268,68	Nee		0,00	5	0,00	0	-	5	5		100 lid 1 Wgh	48,00	100a lid 1 sub a & 100a lid 1 sub b sub 2° Wgh	53		0,00	5	-5,00	0,00	0	Nee	5	-
b515_B	Naarderstraat 81	Woning	4,5	140551,54	471268,68	Nee		8,72	5	3,72	4	-	5	5		100 lid 1 Wgh	48,00	100a lid 1 sub a & 100a lid 1 sub b sub 2° Wgh	53		0,00	5	-5,00	0,00	0	Nee	5	-
b511_A	Naarderstraat 82	Woning	1,5	140577,49	471260,55	Nee		13,64	5	8,64	9	-	5	5		100 lid 1 Wgh	48,00	100a lid 1 sub a & 100a lid 1 sub b sub 2° Wgh	53		0,00	5	-5,00	0,00	0	Nee	5	-
b511_B	Naarderstraat 82	Woning	4,5	140577,49	471260,55	Nee		24,75	5	19,75	20	-	5	5		100 lid 1 Wgh	48,00	100a lid 1 sub a & 100a lid 1 sub b sub 2° Wgh	53		4,35	5	-0,65	0,00	0	Nee	5	-
b529_A	Naarderstraat 82	Woning	1,5	140581,54	471263,19	Nee		13,24	5	8,24	8	-	5	5		100 lid 1 Wgh	48,00	100a lid 1 sub a & 100a lid 1 sub b sub 2° Wgh	53		0,00	5	-5,00	0,00	0	Nee	5	-
b529_B	Naarderstraat 82	Woning	4,5	140581,54	471263,19	Nee		25,07	5	20,07	20	-	5	5		100 lid 1 Wgh	48,00	100a lid 1 sub a & 100a lid 1 sub b sub 2° Wgh	53		5,49	5	0,49	0,00	0	Nee	5	-
b501_A	Naarderstraat 83	Woning	1,5	140558,29	471278,96	Nee		35,57	5	30,57	31	-	5	5		100 lid 1 Wgh	48,00	100a lid 1 sub a & 100a lid 1 sub b sub 2° Wgh	53		15,65	5	10,65	0,00	0	Nee	5	-
b501_B	Naarderstraat 83	Woning	4,5	140558,29	471278,96	Nee		35,27	5	30,27	30	-	5	5		100 lid 1 Wgh	48,00	100a lid 1 sub a & 100a lid 1 sub b sub 2° Wgh	53		15,18	5	10,18	0,00	0	Nee	5	-
b524_A	Naarderstraat 83	Woning	1,5	140553,47	471277,21	Nee		21,82	5	16,82	17	-	5	5		100 lid 1 Wgh	48,00	100a lid 1 sub a & 100a lid 1 sub b sub 2° Wgh	53		1,15	5	-3,85	0,00	0	Nee	5	-
b524_B	Naarderstraat 83	Woning	4,5	140553,47	471277,21	Nee		24,51	5	19,51	20	-	5	5		100 lid 1 Wgh	48,00	100a lid 1 sub a & 100a lid 1 sub b sub 2° Wgh	53		2,76	5	-2,24	0,00	0	Nee	5	-
b500_A	Naarderstraat 85	Woning	1,5	140558,35	471286,99	Nee		36,04	5	31,04	31	-	5	5		100 lid 1 Wgh	48,00	100a lid 1 sub a & 100a lid 1 sub b sub 2° Wgh	53		16,92	5	11,92	0,00	0	Nee	5	-
b500_B	Naarderstraat 85	Woning	4,5	140558,35	471286,99	Nee		35,72	5	30,72	31	-	5	5		100 lid 1 Wgh	48,00	100a lid 1 sub a & 100a lid 1 sub b sub 2° Wgh	53		16,43	5	11,43	0,00	0	Nee	5	-
b507_A	Naarderstraat 88,88a (#2)	Woning	1,5	140575,10	471273,20	Nee		9,55	5	4,55	5	-	5	5		100 lid 1 Wgh	48,00	100a lid 1 sub a & 100a lid 1 sub b sub 2° Wgh	53		0,00	5	-5,00	0,00	0	Nee	5	-
b507_B	Naarderstraat 88,88a (#2)	Woning	4,5	140575,10	471273,20	Nee		33,69	5	28,69	29	-	5	5		100 lid 1 Wgh	48,00	100a lid 1 sub a & 100a lid 1 sub b sub 2° Wgh	53		13,33	5	8,33	0,00	0	Nee	5	-
b508_A	Naarderstraat 88,88a (#2)	Woning	1,5	140577,77	471276,01	Nee		10,89	5	5,89	6	-	5	5		100 lid 1 Wgh	48,00	100a lid 1 sub a & 100a lid 1 sub b sub 2° Wgh	53		0,00	5	-5,00	0,00	0	Nee	5	-
b508_B	Naarderstraat 88,88a (#2)	Woning	4,5	140577,77	471276,01	Nee		23,59	5	18,59	19	-	5	5		100 lid 1 Wgh	48,00	100a lid 1 sub a & 100a lid 1 sub b sub 2° Wgh	53		3,84	5	-1,16	0,00	0	Nee	5	-
b509_A	Naarderstraat 88,88a (#2)	Woning	1,5	140574,92	471267,97	Nee		10,09	5	5,09	5	-	5	5		100 lid 1 Wgh	48,00	100a lid 1 sub a & 100a lid 1 sub b sub 2° Wgh	53		0,00	5	-5,00	0,00	0	Nee	5	-
b509_B	Naarderstraat 88,88a (#2)	Woning	4,5	140574,92	471267,97	Nee		25,27	5	20,27	20	-	5	5		100 lid 1 Wgh	48,00	100a lid 1 sub a & 100a lid 1 sub b sub 2° Wgh	53		5,16	5	0,16	0,00	0	Nee	5	-
b510_A	Naarderstraat 88,88a (#2)	Woning	1,5	140578,27	471265,77	Nee		22,42	5	17,42	17	-	5	5		100 lid 1 Wgh	48,00	100a lid 1 sub a & 100a lid 1 sub b sub 2° Wgh	53		1,69	5	-3,31	0,00	0	Nee	5	-
b510_B	Naarderstraat 88,88a (#2)	Woning	4,5	140578,27	471265,77	Nee		26,90	5	21,90	22	-	5	5		100 lid 1 Wgh	48,00	100a lid 1 sub a & 100a lid 1 sub b sub 2° Wgh	53		5,94	5	0,94	0,00	0	Nee	5	-

								HEERSENDE SITUATIE								Normstelling krachtens Wet geluidhinder en/of Besluit geluidhinder					TOEKOMSTIGE SITUATIE (ZONDER MAATREGELEN)							
Rekenpunt ID	Adres/omschrijving rekenpunt	Type bestemming	Rekenhoogte [m]	X	Y	Sanering [ja/nee]	-	L_{den} [dB]	110 lid g Wet geluidhinder ex 3.4 lid 1 Rmg2012 [dB]	L_{den} - 110 lid g ex 3.4 lid 1 Rmg2012 [dB]	L_{den} afgerond - 110 lid g Wgh [dB]	Eerder vastgestelde hogere waarde [dB]	Toegepaste aftrek conform hogere waardenbesluit [dB]	110 lid g Wet geluidhinder ex 3.4 lid 2 Rmg2012 [dB]	-	Aansturingsartikel ten hoogste toelaatbare geluidbelasting Wet geluidhinder/ Besluit geluidhinder	Ten hoogste toelaatbare geluidbelasting [dB]	Aansturingsartikel maximaal vast te stellen hogere waarde geluidsbelasting Wet geluidhinder/Besluit geluidhinder	Maximaal vast te stellen hogere waarde [dB]	-	L_{den} [dB]	110 lid g Wet geluidhinder ex 3.4 lid 2 Rmg2012 [dB]	L_{den} - 110 lid g t.b.v. verschil-berekening [dB]	ΔL zonder maatregelen t.b.v. verschil-berekening [dB]	ΔL zonder maatregelen t.b.v. verschilberekening afgerond [dB]	Reconstructie in de zin van de Wet geluidhinder? [ja/nee]	110 lid g Wet geluidhinder ex 3.4 lid 1 Rmg2012 [dB]	Vast te stellen hogere waarde zonder aanvullende maatregelen [dB]
b497_A	Naarderstraat 89	Woning	1,5	140556,53	471310,86	Nee		35,71	5	30,71	31	-	5	5		100 lid 1 Wgh	48,00	100a lid 1 sub a & 100a lid 1 sub b sub 2° Wgh	53		16,18	5	11,18	0,00	0	Nee	5	-
b497_B	Naarderstraat 89	Woning	4,5	140556,53	471310,86	Nee		35,47	5	30,47	30	-	5	5		100 lid 1 Wgh	48,00	100a lid 1 sub a & 100a lid 1 sub b sub 2° Wgh	53		15,73	5	10,73	0,00	0	Nee	5	-
b497_C	Naarderstraat 89	Woning	7,5	140556,53	471310,86	Nee		35,01	5	30,01	30	-	5	5		100 lid 1 Wgh	48,00	100a lid 1 sub a & 100a lid 1 sub b sub 2° Wgh	53		15,30	5	10,30	0,00	0	Nee	5	-
b525_A	Naarderstraat 89	Woning	1,5	140551,61	471309,01	Nee		20,01	5	15,01	15	-	5	5		100 lid 1 Wgh	48,00	100a lid 1 sub a & 100a lid 1 sub b sub 2° Wgh	53		0,05	5	-4,95	0,00	0	Nee	5	-
b525_B	Naarderstraat 89	Woning	4,5	140551,61	471309,01	Nee		21,74	5	16,74	17	-	5	5		100 lid 1 Wgh	48,00	100a lid 1 sub a & 100a lid 1 sub b sub 2° Wgh	53		1,51	5	-3,49	0,00	0	Nee	5	-
b525_C	Naarderstraat 89	Woning	7,5	140551,61	471309,01	Nee		24,98	5	19,98	20	-	5	5		100 lid 1 Wgh	48,00	100a lid 1 sub a & 100a lid 1 sub b sub 2° Wgh	53		4,29	5	-0,71	0,00	0	Nee	5	-
b496_A	Naarderstraat 89a	Woning	1,5	140557,18	471315,65	Nee		35,58	5	30,58	31	-	5	5		100 lid 1 Wgh	48,00	100a lid 1 sub a & 100a lid 1 sub b sub 2° Wgh	53		16,05	5	11,05	0,00	0	Nee	5	-
b496_B	Naarderstraat 89a	Woning	4,5	140557,18	471315,65	Nee		35,35	5	30,35	30	-	5	5		100 lid 1 Wgh	48,00	100a lid 1 sub a & 100a lid 1 sub b sub 2° Wgh	53		15,58	5	10,58	0,00	0	Nee	5	-
b496_C	Naarderstraat 89a	Woning	7,5	140557,18	471315,65	Nee		34,88	5	29,88	30	-	5	5		100 lid 1 Wgh	48,00	100a lid 1 sub a & 100a lid 1 sub b sub 2° Wgh	53		15,19	5	10,19	0,00	0	Nee	5	-
b283_B	Naarderstraat 9	Woning	4,5	140594,01	471045,18	Nee		58,48	5	53,48	53	-	5	5		100 lid 3 Wgh	53,48	100a lid 1 sub a & 100a lid 1 sub b sub 2° Wgh	58		38,85	5	33,85	-5,48	-5	Nee	5	-
b283_C	Naarderstraat 9	Woning	7,5	140594,01	471045,18	Nee		58,48	5	53,48	53	-	5	5		100 lid 3 Wgh	53,48	100a lid 1 sub a & 100a lid 1 sub b sub 2° Wgh	58		38,85	5	33,85	-5,48	-5	Nee	5	-
b506_A	Naarderstraat 90	Woning	1,5	140577,08	471281,03	Nee		6,56	5	1,56	2	-	5	5		100 lid 1 Wgh	48,00	100a lid 1 sub a & 100a lid 1 sub b sub 2° Wgh	53		0,00	5	-5,00	0,00	0	Nee	5	-
b506_B	Naarderstraat 90	Woning	4,5	140577,08	471281,03	Nee		22,86	5	17,86	18	-	5	5		100 lid 1 Wgh	48,00	100a lid 1 sub a & 100a lid 1 sub b sub 2° Wgh	53		3,97	5	-1,03	0,00	0	Nee	5	-
b506_C	Naarderstraat 90	Woning	7,5	140577,08	471281,03	Nee		23,53	5	18,53	19	-	5	5		100 lid 1 Wgh	48,00	100a lid 1 sub a & 100a lid 1 sub b sub 2° Wgh	53		4,52	5	-0,48	0,00	0	Nee	5	-
b528_A	Naarderstraat 90	Woning	1,5	140581,96	471278,32	Nee		21,87	5	16,87	17	-	5	5		100 lid 1 Wgh	48,00	100a lid 1 sub a & 100a lid 1 sub b sub 2° Wgh	53		1,21	5	-3,79	0,00	0	Nee	5	-
b528_B	Naarderstraat 90	Woning	4,5	140581,96	471278,32	Nee		24,77	5	19,77	20	-	5	5		100 lid 1 Wgh	48,00	100a lid 1 sub a & 100a lid 1 sub b sub 2° Wgh	53		4,94	5	-0,06	0,00	0	Nee	5	-
b528_C	Naarderstraat 90	Woning	7,5	140581,96	471278,32	Nee		27,18	5	22,18	22	-	5	5		100 lid 1 Wgh	48,00	100a lid 1 sub a & 100a lid 1 sub b sub 2° Wgh	53		6,71	5	1,71	0,00	0	Nee	5	-
b493_A	Naarderstraat 91	Woning	1,5	140559,18	471325,65	Nee		32,29	5	27,29	27	-	5	5		100 lid 1 Wgh	48,00	100a lid 1 sub a & 100a lid 1 sub b sub 2° Wgh	53		14,47	5	9,47	0,00	0	Nee	5	-
b493_B	Naarderstraat 91	Woning	4,5	140559,18	471325,65	Nee		32,46	5	27,46	27	-	5	5		100 lid 1 Wgh	48,00	100a lid 1 sub a & 100a lid 1 sub b sub 2° Wgh	53		14,27	5	9,27	0,00	0	Nee	5	-
b493_C	Naarderstraat 91	Woning	7,5	140559,18	471325,65	Nee		32,08	5	27,08	27	-	5	5		100 lid 1 Wgh	48,00	100a lid 1 sub a & 100a lid 1 sub b sub 2° Wgh	53		13,97	5	8,97	0,00	0	Nee	5	-
b494_A	Naarderstraat 91	Woning	1,5	140553,78	471330,17	Nee		0,00	5	0,00	0	-	5	5		100 lid 1 Wgh	48,00	100a lid 1 sub a & 100a lid 1 sub b sub 2° Wgh	53		0,00	5	-5,00	0,00	0	Nee	5	-
b494_B	Naarderstraat 91	Woning	4,5	140553,78	471330,17	Nee		17,82	5	12,82	13	-	5	5		100 lid 1 Wgh	48,00	100a lid 1 sub a & 100a lid 1 sub b sub 2° Wgh	53		0,00	5	-5,00	0,00	0	Nee	5	-
b494_C	Naarderstraat 91	Woning	7,5	140553,78	471330,17	Nee		20,46	5	15,46	15	-	5	5		100 lid 1 Wgh	48,00	100a lid 1 sub a & 100a lid 1 sub b sub 2° Wgh	53		1,28	5	-3,72	0,00	0	Nee	5	-
b495_A	Naarderstraat 91	Woning	1,5	140554,01	471322,70	Nee		18,71	5	13,71	14	-	5	5		100 lid 1 Wgh	48,00	100a lid 1 sub a & 100a lid 1 sub b sub 2° Wgh	53		0,00	5	-5,00	0,00	0	Nee	5	-
b495_B	Naarderstraat 91	Woning	4,5	140554,01	471322,70	Nee		23,61	5	18,61	19	-	5	5		100 lid 1 Wgh	48,00	100a lid 1 sub a & 100a lid 1 sub b sub 2° Wgh	53		2,05	5	-2,95	0,00	0	Nee	5	-
b495_C	Naarderstraat 91	Woning	7,5	140554,01	471322,70	Nee		24,87	5	19,87	20	-	5	5		100 lid 1 Wgh	48,00	100a lid 1 sub a & 100a lid 1 sub b sub 2° Wgh	53		4,65	5	-0,35	0,00	0	Nee	5	-
b505_A	Naarderstraat 92	Woning	1,5	140577,31	471288,00	Nee		8,62	5	3,62	4	-	5	5		100 lid 1 Wgh	48,00	100a lid 1 sub a & 100a lid 1 sub b sub 2° Wgh	53		0,00	5	-5,00	0,00	0	Nee	5	-
b505_B	Naarderstraat 92	Woning	4,5	140577,31	471288,00	Nee		20,83	5	15,83	16	-	5	5		100 lid 1 Wgh	48,00	100a lid 1 sub a & 100a lid 1 sub b sub 2° Wgh	53		1,47	5	-3,53	0,00	0	Nee	5	-
b505_C	Naarderstraat 92	Woning	7,5	140577,31	471288,00	Nee		21,74	5	16,74	17	-	5	5		100 lid 1 Wgh	48,00	100a lid 1 sub a & 100a lid 1 sub b sub 2° Wgh	53		1,95	5	-3,05	0,00	0	Nee	5	-
b527_A	Naarderstraat 92	Woning	1,5	140580,62	471290,59	Nee		8,73	5	3,73	4	-	5	5		100 lid 1 Wgh	48,00	100a lid 1 sub a & 100a lid 1 sub b sub 2° Wgh	53		0,00	5	-5,00	0,00	0	Nee	5	-
b527_B	Naarderstraat 92	Woning	4,5	140580,62	471290,59	Nee		22,19	5	17,19	17	-	5	5		100 lid 1 Wgh	48,00	100a lid 1 sub a & 100a lid 1 sub b sub 2° Wgh	53		2,52	5	-2,48	0,00	0	Nee	5	-
b527_C	Naarderstraat 92	Woning	7,5	140580,62	471290,59	Nee		23,87	5	18,87	19	-	5	5		100 lid 1 Wgh	48,00	100a lid 1 sub a & 100a lid 1 sub b sub 2° Wgh	53		4,46	5	-0,54	0,00	0	Nee	5	-
b490_A	Naarderstraat 93	Woning	1,5	140561,19	471337,67	Nee		23,28	5	18,28	18	-	5	5		100 lid 1 Wgh	48,00	100a lid 1 sub a & 100a lid 1 sub b sub 2° Wgh	53		3,26	5	-1,74	0,00	0	Nee	5	-
b490_B	Naarderstraat 93	Woning	4,5	140561,19	471337,67	Nee		26,82	5	21,82	22	-	5	5		100 lid 1 Wgh	48,00	100a lid 1 sub a & 100a lid 1 sub b sub 2° Wgh	53		6,38	5	1,38	0,00	0	Nee	5	-
b490_C	Naarderstraat 93	Woning	7,5	140561,19	471337,67	Nee		27,27	5	22,27	22	-	5	5		100 lid 1 Wgh	48,00	100a lid 1 sub a & 100a lid 1 sub b sub 2° Wgh	53		7,16	5	2,16	0,00	0	Nee	5	-
b491_A	Naarderstraat 93	Woning	1,5	140554,45	471343,13	Nee		0,00	5	0,00	0	-	5	5		100 lid 1 Wgh	48,00	100a lid 1 sub a & 100a lid 1 sub b sub 2° Wgh	53		0,00	5	-5,00	0,00	0	Nee	5	-
b491_B	Naarderstraat 93	Woning	4,5	140554,45	471343,13	Nee		19,96	5	14,96	15	-	5	5		100 lid 1 Wgh	48,00	100a lid 1 sub a & 100a lid 1 sub b sub 2° Wgh	53		0,00	5	-5,00	0,00	0	Nee	5	-
b491_C	Naarderstraat 93	Woning	7,5	140554,45	471343,13	Nee		21,11	5	16,11	16	-	5	5		100 lid 1 Wgh	48,00	100a lid 1 sub a & 100a lid 1 sub b sub 2° Wgh	53		1,68	5	-3,32	0,00	0	Nee	5	-
b492_A	Naarderstraat 93	Woning	1,5	140554,95	471335,46	Nee		17,79	5	12,79	13	-	5	5		100 lid 1 Wgh	48,00	100a lid 1 sub a & 100a lid 1 sub b sub 2° Wgh	53		0,00	5	-5,00	0,00	0	Nee	5	-
b492_B	Naarderstraat 93	Woning	4,5	140554,95	471335,46	Nee		22,86	5	17,86	18	-	5	5		100 lid 1 Wgh	48,00	100a lid 1 sub a & 100a lid 1 sub b sub 2° Wgh	53		0,64	5	-4,36	0,00	0	Nee	5	-
b492_C	Naarderstraat 93	Woning	7,5	140554,95	471335,46	Nee		22,72	5	17,72	18	-	5	5		100 lid 1 Wgh	48,00	100a lid 1 sub a & 100a lid 1 sub b sub 2° Wgh	53		1,92	5	-3,08	0,00	0	Nee	5	-
b504_A	Naarderstraat 94	Woning	1,5	140577,61	471296,67	Nee		19,13	5	14,13	14	-	5	5		100 lid 1 Wgh	48,00	100a lid 1 sub a & 100a lid 1 sub b sub 2° Wgh	53		0,00	5	-5,00	0,00	0	Nee	5	-
b504_B	Naarderstraat 94	Woning	4,5	140577,61	471296,67	Nee		22,43	5	17,43	17	-	5	5		100 lid 1 Wgh	48,00	100a lid 1 sub a & 100a lid 1 sub b sub 2° Wgh	53		2,93	5	-2,07	0,00	0	Nee	5	-
b504_C	Naarderstraat 94	Woning	7,5	140577,61	471296,67	Nee		23,09	5	18,09	18	-	5	5		100 lid 1 Wgh	48,00	100a lid 1 sub a & 100a lid 1 sub b sub 2° Wgh	53		3,35	5	-1,65	0,00	0	Nee	5	-
b526_A	Naarderstraat 94	Woning	1,5	140581,76	471294,02	Nee		21,61	5	16,61	17	-	5	5		100 lid 1 Wgh	48,00	100a lid 1 sub a & 100a lid 1 sub b sub 2° Wgh	53		0,83	5	-4,17	0,00	0	Nee	5	-
b526_B	Naarderstraat 94	Woning	4,5	140581,76	471294,02	Nee		23,34	5	18,34	18	-	5	5		100 lid 1 Wgh	48,00	100a lid 1 sub a & 100a lid 1 sub b sub 2° Wgh	53		3,46	5	-1,54	0,00	0	Nee	5	-
b526_C	Naarderstraat 94	Woning	7,5	140581,76	471294,02	Nee		24,79	5	19,79	20	-	5	5		100 lid 1 Wgh	48,00	100a lid 1 sub a & 100a lid 1 sub b sub 2° Wgh	53		4,89	5	-0,11	0,00	0	Nee	5	-
b502_A	Naarderstraat 96	Woning	1,5	140577,85	471303,85	Nee		11,77	5	6,77	7	-	5	5		100 lid 1 Wgh	48,00	100a lid 1 sub a & 100a lid 1 sub b sub 2° Wgh	53		0,00	5	-5,00	0,00	0	Nee	5	-
b502_B	Naarderstraat 96	Woning	4,5	140577,85	471303,85	Nee		19,57	5	14,57	15	-	5	5		100 lid 1 Wgh	48,00	100a lid 1 sub a & 100a lid 1 sub b sub 2° Wgh	53		1,25	5	-3,75	0,00	0	Nee	5	-
b502_C	Naarderstraat 96	Woning	7,5	140577,85	471303,85	Nee		20,10	5	15,10	15	-	5	5		100 lid 1 Wgh	48,00	100a lid 1 sub a & 100a lid 1 sub b sub 2° Wgh	53		1,44	5	-3,56	0,00	0	Nee	5	-
b503_A	Naarderstraat 96	Woning	1,5	140586,21	471308,54	Nee		9,58	5	4,58	5	-	5	5		100 lid 1 Wgh	48,00	100a lid 1 sub a & 100a lid 1 sub b sub 2° Wgh	53		0,00	5	-5,00	0,00	0	Nee	5	-
b503_B	Naarderstraat 96	Woning	4,5	140586,21	471308,54	Nee		23,27	5	18,27	18	-	5	5		100 lid 1 Wgh	48,00	100a lid 1 sub a & 100a lid 1 sub b sub 2° Wgh	53		3,15	5	-1,85	0,00	0	Nee	5	-
b503_C	Naarderstraat 96	Woning	7,5	140586,21	471308,54	Nee		22,25	5	17,25	17	-	5	5		100 lid 1 Wgh	48,00	100a lid 1 sub a & 100a lid 1 sub b sub 2° Wgh	53		3,03	5	-1,97	0,00	0	Nee	5	-
b229_B	Nieuwe Doelenstraat 2	Woning	4,5	140651,32	470949,11	Nee		47,52	5	42,52	43	-	5	5		100 lid 1 Wgh	48,00	100a lid 1 sub a & 100a lid 1 sub b sub 2° Wgh	53		5,81	5	0,81	0,00	0	Nee	5	-
b229_C	Nieuwe Doelenstraat 2	Woning	7,5	140651,32	470949,11	Nee		47,96	5	42,96	43	-	5	5		100 lid 1 Wgh	48,00	100a lid 1 sub a & 100a lid 1 sub b sub 2° Wgh	53		25,74	5	20,74	0,00	0	Nee	5	-
b597_A	Noorderweg 2	Woning	1,5	140938,89	471084,95	Nee		25,28	5	20,28	20	-	5	5		100 lid 1 Wgh	48,00	100a lid 1 sub a & 100a lid 1 sub b sub 2° Wgh	53		5,13	5	0,13	0,00	0	Nee	5	-
b597_B	Noorderweg 2	Woning	4,5	140938,89	471084,95	Nee		26,18	5	21,18	21	-	5	5		100 lid 1 Wgh	48,00	100a lid 1 sub a & 100a lid 1 sub b sub 2° Wgh	53		6,31	5	1,31	0,00	0	Nee	5	-
b597_C	Noorderweg 2	Woning	7,5	140938,89	471084,95	Nee		26,28	5	21,28	21	-	5	5		100 lid 1 Wgh	48,00	100a lid 1 sub a & 100a lid 1 sub b sub 2° Wgh	53		6,97	5	1,97	0,00	0	Nee	5	-
b591_B	Noorderweg 38a	Woning	4,5	140884,27	471151,59	Nee		26,54	5	21,54	22	-	5	5		100 lid 1 Wgh	48,00	100a lid 1 sub a & 100a lid 1 sub b sub 2° Wgh	53		4,73	5	-0,27	0,00	0	Nee	5	-
b591_C	Noorderweg 38a	Woning	7,5	140884,27	471151,59	Nee		27,12	5	22,12	22	-	5	5		100 lid 1 Wgh	48,00	100a lid 1 sub a & 100a lid 1 sub b sub 2° Wgh	53		5,60	5	0,60	0,00	0	Nee	5	-
b589_B	Noorderweg 40a	Woning	4,5	140882,09	471154,97	Nee		26,81	5	21,81	22	-	5	5		100 lid 1 Wgh	48,00	100a lid 1 sub a & 100a lid 1 sub b sub 2° Wgh	53		4,56	5	-0,44	0,00	0	Nee	5	-
b589_C	Noorderweg 40a	Woning	7,5	140882,09	471154,97	Nee		27,40	5	22,40	22	-	5	5		100 lid 1 Wgh	48,00	100a lid 1 sub a & 100a lid 1 sub b sub 2° Wgh	53		5,51	5	0,51	0,00	0	Nee	5	-
b590_B	Noorderweg 40b	Woning	4,5	140882,81	471153,86	Nee		26,52	5	21,52	22	-	5	5		100 lid 1 Wgh	48,00	100a lid 1 sub a & 100a lid 1 sub b sub 2° Wgh	53		4,78	5	-0,22	0,00	0	Nee	5	-
b590_C	Noorderweg 40b	Woning	7,5	140882,81	471153,86	Nee		27,14	5	22,14	22	-	5	5		100 lid 1 Wgh	48,00	100a lid 1 sub a & 100a lid 1 sub b sub 2° Wgh	53		5,70	5	0,70	0,00	0	Nee	5	-
b588_B	Noorderweg 42a	Woning	4,5	140877,96	471161,27	Nee		27,26	5	22,26	22	-	5	5		100 lid 1 Wgh	48,00	100a lid 1 sub a & 100a lid 1 sub b sub 2° Wgh	53		4,18	5	-0,82	0,00	0	Nee	5	-
b588_C	Noorderweg 42a	Woning	7,5	140877,96	471161,27	Nee		27,84	5	22,84	23	-	5	5		100 lid 1 Wgh	48,00	100a lid 1 sub a & 100a lid 1 sub b sub 2° Wgh	53		4,92	5	-0,08	0,00	0	Nee	5	-
b587_A	Noorderweg 46	Woning	1,5	140871,22	471175,16	Nee		26,19	5	21,19	21	-	5	5		100 lid 1 Wgh	48,00	100a lid 1 sub a & 100a lid 1 sub b sub 2° Wgh	53		3,72	5	-1,28	0,00	0	Nee	5	-
b587_B	Noorderweg 46	Woning	4,5	140871,22	471175,16	Nee		27,13	5	22,13	22	-	5	5		100 lid 1 Wgh	48,00	100a lid 1 sub a & 100a lid 1 sub b sub 2° Wgh	53		4,89	5	-0,11	0,00	0	Nee	5	-
b587_C	Noorderweg 46	Woning	7,5	140871,22	471175,16	Nee		27,81	5	22,81	23	-	5	5		100 lid 1 Wgh	48,00	100a lid 1 sub a & 100a lid 1 sub b sub 2° Wgh	53		5,93	5	0,93	0,00	0	Nee	5	-
b307_A	Noorderweg 64	Woning	1,5	140831,86	471246,13	Nee		26,22	5	21,22	21	-	5	5		100 lid 1 Wgh	48,00	100a lid 1 sub a & 100a lid 1 sub b sub 2° Wgh	53		2,28	5	-2,72	0,00	0	Nee	5	-
b307_B	Noorderweg 64	Woning	4,5	140831,86	471246,13	Nee		27,63	5	22,63	23	-	5	5		100 lid 1 Wgh	48,00	100a lid 1 sub a & 100a lid 1 sub b sub 2° Wgh	53		3,40	5	-1,60	0,00	0	Nee	5	-
b307_C	Noorderweg 64	Woning	7,5	140831,86	471246,13	Nee		30,51	5	25,51	26	-	5	5		100 lid 1 Wgh	48,00	100a lid 1 sub a & 100a lid 1 sub b sub 2° Wgh	53		3,70	5	-1,30	0,00	0	Nee	5	-
b307-1_A	Noorderweg 64	Woning	1,5	140826,23	471255,63	Nee		26,69	5	21,69	22	-	5	5		100 lid 1 Wgh	48,00	100a lid 1 sub a & 100a lid 1 sub b sub 2° Wgh	53		3,25	5	-1,75	0,00	0	Nee	5	-
b307-1_B	Noorderweg 64	Woning	4,5	140826,23	471255,63	Nee		28,79	5	23,79	24	-	5	5		100 lid 1 Wgh	48,00	100a lid 1 sub a & 100a lid 1 sub b sub 2° Wgh	53		4,09	5	-0,91	0,00	0	Nee	5	-
b307-1_C	Noorderweg 64	Woning	7,5	140826,23	471255,63	Nee		30,66	5	25,66	26	-	5	5		100 lid 1 Wgh	48,00	100a lid 1 sub a & 100a lid 1 sub b sub 2° Wgh	53		4,42	5	-0,58	0,00	0	Nee	5	-
b307-2_A	Noorderweg 64	Woning	1,5	140842,89	471227,36	Nee		25,28	5	20,28	20	-	5	5		100 lid 1 Wgh	48,00	100a lid 1 sub a & 100a lid 1 sub b sub 2° Wgh	53		1,29	5	-3,71	0,00	0	Nee	5	-
b307-2_B	Noorderweg 64	Woning	4,5	140842,89	471227,36	Nee		26,19	5	21,19	21	-	5	5		100 lid 1 Wgh	48,00	100a lid 1 sub a & 100a lid 1 sub b sub 2° Wgh	53		1,76	5	-3,24	0,00	0	Nee	5	-
b307-2_C	Noorderweg 64	Woning	7,5	140842,89	471227,36	Nee		26,97	5	21,97	22	-	5	5		100 lid 1 Wgh	48,00	100a lid 1 sub a & 100a lid 1 sub b sub 2° Wgh	53		2,13	5	-2,87	0,00	0	Nee	5	-
b307-2_A	Noorderweg 64	Woning	1,5	140842,89	471227,36	Nee		25,28	5	20,28	20	-	5	5		100 lid 1 Wgh	48,00	100a lid 1 sub a & 100a lid 1 sub b sub 2° Wgh	53		1,29	5	-3,71	0,00	0	Nee	5	-
b307-2_B	Noorderweg 64	Woning	4,5	140842,89	471227,36	Nee		26,19	5	21,19	21	-	5	5		100 lid 1 Wgh	48,00	100a lid 1 sub a & 100a lid 1 sub b sub 2° Wgh	53		1,76	5	-3,24	0,00	0	Nee	5	-
b307-2_C	Noorderweg 64	Woning	7,5	140842,89	471227,36	Nee		26,97	5	21,97	22	-	5	5		100 lid 1 Wgh	48,00	100a lid 1 sub a & 100a lid 1 sub b sub 2° Wgh	53		2,13	5	-2,87	0,00	0	Nee	5	-
b305_A	Noorderweg 70 +abcd (#5)	Woning	1,5	140790,34	471314,13	Nee		26,99	5	21,99	22	-	5	5		100 lid 1 Wgh	48,00	100a lid 1 sub a & 100a lid 1 sub b sub 2° Wgh	53		10,05	5	5,05	0,00	0	Nee	5	-
b305_B	Noorderweg 70 +abcd (#5)	Woning	4,5	140790,34	471314,13	Nee		28,30	5	23,30	23	-	5	5		100 lid 1 Wgh	48,00	100a lid 1 sub a & 100a lid 1 sub b sub 2° Wgh	53		11,94	5	6,94	0,00	0	Nee	5	-
b305_C	Noorderweg 70 +abcd (#5)	Woning	7,5	140790,34	471314,13	Nee		28,31	5	23,31	23	-	5	5		100 lid 1 Wgh	48,00	100a lid 1 sub a & 100a lid 1 sub b sub 2° Wgh	53		11,59	5	6,59	0,00	0	Nee	5	-
b595_A	Noorderweg 76	Woning	1,5	140752,18	471397,90	Nee		21,20	5	16,20	16	-	5	5		100 lid 1 Wgh	48,00	100a lid 1 sub a & 100a lid 1 sub b sub 2° Wgh	53		0,97	5	-4,03	0,00	0	Nee	5	-
b595_B	Noorderweg 76	Woning	4,5	140752,18	471397,90	Nee		21,89	5	16,89	17	-	5	5		100 lid 1 Wgh	48,00	100a lid 1 sub a & 100a lid 1 sub b sub 2° Wgh	53		1,83	5	-3,17	0,00	0	Nee	5	-
b595_C	Noorderweg 76	Woning	7,5	140752,18	471397,90	Nee		22,29	5	17,29	17	-	5	5		100 lid 1 Wgh	48,00	100a lid 1 sub a & 100a lid 1 sub b sub 2° Wgh	53		1,95	5	-3,05	0,00	0	Nee	5	-
b611_A	Noorderweg 76	Woning	1,5	140749,32	471399,17	Nee		20,95	5	15,95	16	-	5	5		100 lid 1 Wgh	48,00	100a lid 1 sub a & 100a lid 1 sub b sub 2° Wgh	53		0,16	5	-4,84	0,00	0	Nee	5	-
b611_B	Noorderweg 76	Woning	4,5	140749,32	471399,17	Nee		21,65	5	16,65	17	-	5	5		100 lid 1 Wgh	48,00	100a lid 1 sub a & 100a lid 1 sub b sub 2° Wgh	53		1,18	5	-3,82	0,00	0	Nee	5	-
b611_C	Noorderweg 76	Woning	7,5	140749,32	471399,17	Nee		22,06	5	17,06	17	-	5	5		100 lid 1 Wgh	48,00	100a lid 1 sub a & 100a lid 1 sub b sub 2° Wgh	53		1,38	5	-3,62	0,00	0	Nee	5	-
b611-1_A	Noorderweg 76	Woning	1,5	140747,54	471401,71	Nee		21,11	5	16,11	16	-	5	5		100 lid 1 Wgh	48,00	100a lid 1 sub a & 100a lid 1 sub b sub 2° Wgh	53		0,00	5	-5,00	0,00	0	Nee	5	-
b611-1_B	Noorderweg 76	Woning	4,5	140747,54	471401,71	Nee		21,84	5	16,84	17	-	5	5		100 lid 1 Wgh	48,00	100a lid 1 sub a & 100a lid 1 sub b sub 2° Wgh	53		0,96	5	-4,04	0,00	0	Nee	5	-
b611-1_C	Noorderweg 76	Woning	7,5	140747,54	471401,71	Nee		22,31	5	17,31	17	-	5	5		100 lid 1 Wgh	48,00	100a lid 1 sub a & 100a lid 1 sub b sub 2° Wgh	53		1,17	5	-3,83	0,00	0	Nee	5	-
b600_A	Noorderweg 78	Woning	1,5	140745,52	471406,50	Nee		21,19	5	16,19	16	-	5	5		100 lid 1 Wgh	48,00	100a lid 1 sub a & 100a lid 1 sub b sub 2° Wgh	53		0,00	5	-5,00	0,00	0	Nee	5	-
b600_B	Noorderweg 78	Woning	4,5	140745,52	471406,50	Nee		21,95	5	16,95	17	-	5	5		100 lid 1 Wgh	48,00	100a lid 1 sub a & 100a lid 1 sub b sub 2° Wgh	53		0,79	5	-4,21	0,00	0	Nee	5	-
b600_C	Noorderweg 78	Woning	7,5	140745,52	471406,50	Nee		22,46	5	17,46	17	-	5	5		100 lid 1 Wgh	48,00	100a lid 1 sub a & 100a lid 1 sub b sub 2° Wgh	53		0,99	5	-4,01	0,00	0	Nee	5	-
b601_A	Noorderweg 80	Woning	1,5	140743,31	471411,70	Nee		19,99	5	14,99	15	-	5	5		100 lid 1 Wgh	48,00	100a lid 1 sub a & 100a lid 1 sub b sub 2° Wgh	53		0,00	5	-5,00	0,00	0	Nee	5	-
b601_B	Noorderweg 80	Woning	4,5	140743,31	471411,70	Nee		20,82	5	15,82	16	-	5	5		100 lid 1 Wgh	48,00	100a lid 1 sub a & 100a lid 1 sub b sub 2° Wgh	53		0,31	5	-4,69	0,00	0	Nee	5	-
b601_C	Noorderweg 80	Woning	7,5	140743,31	471411,70	Nee		21,25	5	16,25	16	-	5	5		100 lid 1 Wgh	48,00	100a lid 1 sub a & 100a lid 1 sub b sub 2° Wgh	53		0,44	5	-4,56	0,00	0	Nee	5	-
b602_A	Noorderweg 82	Woning	1,5	140740,84	471417,54	Nee		20,01	5	15,01	15	-	5	5		100 lid 1 Wgh	48,00	100a lid 1 sub a & 100a lid 1 sub b sub 2° Wgh	53		0,00	5	-5,00	0,00	0	Nee	5	-
b602_B	Noorderweg 82	Woning	4,5	140740,84	471417,54	Nee		20,83	5	15,83	16	-	5	5		100 lid 1 Wgh	48,00	100a lid 1 sub a & 100a lid 1 sub b sub 2° Wgh	53		0,00	5	-5,00	0,00	0	Nee	5	-
b602_C	Noorderweg 82	Woning	7,5	140740,84	471417,54	Nee		21,28	5	16,28	16	-	5	5		100 lid 1 Wgh	48,00	100a lid 1 sub a & 100a lid 1 sub b sub 2° Wgh	53		0,00	5	-5,00	0,00	0	Nee	5	-
b603_A	Noorderweg 84	Woning	1,5	140738,98	471421,93	Nee		20,09	5	15,09	15	-	5	5		100 lid 1 Wgh	48,00	100a lid 1 sub a & 100a lid 1 sub b sub 2° Wgh	53		0,00	5	-5,00	0,00	0	Nee	5	-
b603_B	Noorderweg 84	Woning	4,5	140738,98	471421,93	Nee		20,88	5	15,88	16	-	5	5		100 lid 1 Wgh	48,00	100a lid 1 sub a & 100a lid 1 sub b sub 2° Wgh	53		0,00	5	-5,00	0,00	0	Nee	5	-
b603_C	Noorderweg 84	Woning	7,5	140738,98	471421,93	Nee		21,30	5	16,30	16	-	5	5		100 lid 1 Wgh	48,00	100a lid 1 sub a & 100a lid 1 sub b sub 2° Wgh	53		0,11	5	-4,89	0,00	0	Nee	5	-
b604_A	Noorderweg 86	Woning	1,5	140734,64	471432,32	Nee		19,57	5	14,57	15	-	5	5		100 lid 1 Wgh	48,00	100a lid 1 sub a & 100a lid 1 sub b sub 2° Wgh	53		0,00	5	-5,00	0,00	0	Nee	5	-
b604_B	Noorderweg 86	Woning	4,5	140734,64	471432,32	Nee		20,40	5	15,40	15	-	5	5		100 lid 1 Wgh	48,00	100a lid 1 sub a & 100a lid 1 sub b sub 2° Wgh	53		0,00	5	-5,00	0,00	0	Nee	5	-
b604_C	Noorderweg 86	Woning	7,5	140734,64	471432,32	Nee		20,82	5	15,82	16	-	5	5		100 lid 1 Wgh	48,00	100a lid 1 sub a & 100a lid 1 sub b sub 2° Wgh	53		0,00	5	-5,00	0,00	0	Nee	5	-
b605_A	Noorderweg 86a	Woning	1,5	140735,31	471430,74	Nee		19,53	5	14,53	15	-	5	5		100 lid 1 Wgh	48,00	100a lid 1 sub a & 100a lid 1 sub b sub 2° Wgh	53		0,00	5	-5,00	0,00	0	Nee	5	-
b605_B	Noorderweg 86a	Woning	4,5	140735,31	471430,74	Nee		20,34	5	15,34	15	-	5	5		100 lid 1 Wgh	48,00	100a lid 1 sub a & 100a lid 1 sub b sub 2° Wgh	53		0,00	5	-5,00	0,00	0	Nee	5	-
b605_C	Noorderweg 86a	Woning	7,5	140735,31	471430,74	Nee		20,75	5	15,75	16	-	5	5		100 lid 1 Wgh	48,00	100a lid 1 sub a & 100a lid 1 sub b sub 2° Wgh	53		0,00	5	-5,00	0,00	0	Nee	5	-
b606_A	Noorderweg 88	Woning	1,5	140732,56	471437,19	Nee		19,62	5	14,62	15	-	5	5		100 lid 1 Wgh	48,00	100a lid 1 sub a & 100a lid 1 sub b sub 2° Wgh	53		0,00	5	-5,00	0,00	0	Nee	5	-
b606_B	Noorderweg 88	Woning	4,5	140732,56	471437,19	Nee		20,50	5	15,50	15	-	5	5		100 lid 1 Wgh	48,00	100a lid 1 sub a & 100a lid 1 sub b sub 2° Wgh	53		0,00	5	-5,00	0,00	0	Nee	5	-
b606_C	Noorderweg 88	Woning	7,5	140732,56	471437,19	Nee		21,00	5	16,00	16	-	5	5		100 lid 1 Wgh	48,00	100a lid 1 sub a & 100a lid 1 sub b sub 2° Wgh	53		0,00	5	-5,00	0,00	0	Nee	5	-
b607_A	Noorderweg 88a	Woning	1,5	140733,15	471435,82	Nee		19,35	5	14,35	14	-	5	5		100 lid 1 Wgh	48,00	100a lid 1 sub a & 100a lid 1 sub b sub 2° Wgh	53		0,00	5	-5,00	0,00	0	Nee	5	-
b607_B	Noorderweg 88a	Woning	4,5	140733,15	471435,82	Nee		20,18	5	15,18	15	-	5	5		100 lid 1 Wgh	48,00	100a lid 1 sub a & 100a lid 1 sub b sub 2° Wgh	53		0,00	5	-5,00	0,00	0	Nee	5	-
b607_C	Noorderweg 88a	Woning	7,5	140733,15	471435,82	Nee		20,63	5	15,63	16	-	5	5		100 lid 1 Wgh	48,00	100a lid 1 sub a & 100a lid 1 sub b sub 2° Wgh	53		0,00	5	-5,00	0,00	0	Nee	5	-
b608_A	Noorderweg 90	Woning	1,5	140730,69	471441,57	Nee		19,66	5	14,66	15	-	5	5		100 lid 1 Wgh	48,00	100a lid 1 sub a & 100a lid 1 sub b sub 2° Wgh	53		0,00	5	-5,00	0,00	0	Nee	5	-
b608_B	Noorderweg 90	Woning	4,5	140730,69	471441,57	Nee		20,49	5	15,49	15	-	5	5		100 lid 1 Wgh	48,00	100a lid 1 sub a & 100a lid 1 sub b sub 2° Wgh	53		0,00	5	-5,00	0,00	0	Nee	5	-
b608_C	Noorderweg 90	Woning	7,5	140730,69	471441,57	Nee		20,93	5	15,93	16	-	5	5		100 lid 1 Wgh	48,00	100a lid 1 sub a & 100a lid 1 sub b sub 2° Wgh	53		0,00	5	-5,00	0,00	0	Nee	5	-
b609_A	Noorderweg 92	Woning	1,5	140728,56	471446,57	Nee		19,55	5	14,55	15	-	5	5		100 lid 1 Wgh	48,00	100a lid 1 sub a & 100a lid 1 sub b sub 2° Wgh	53		0,00	5	-5,00	0,00	0	Nee	5	-
b609_B	Noorderweg 92	Woning	4,5	140728,56	471446,57	Nee		20,40	5	15,40	15	-	5	5		100 lid 1 Wgh	48,00	100a lid 1 sub a & 100a lid 1 sub b sub 2° Wgh	53		0,00	5	-5,00	0,00	0	Nee	5	-
b609_C	Noorderweg 92	Woning	7,5	140728,56	471446,57	Nee		20,86	5	15,86	16	-	5	5		100 lid 1 Wgh	48,00	100a lid 1 sub a & 100a lid 1 sub b sub 2° Wgh	53		0,00	5	-5,00	0,00	0	Nee	5	-
b610_A	Noorderweg 94	Woning	1,5	140726,22	471451,78	Nee		19,99	5	14,99	15	-	5	5		100 lid 1 Wgh	48,00	100a lid 1 sub a & 100a lid 1 sub b sub 2° Wgh	53		0,00	5	-5,00	0,00	0	Nee	5	-
b610_B	Noorderweg 94	Woning	4,5	140726,22	471451,78	Nee		20,90	5	15,90	16	-	5	5		100 lid 1 Wgh	48,00	100a lid 1 sub a & 100a lid 1 sub b sub 2° Wgh	53		0,00	5	-5,00	0,00	0	Nee	5	-
b610_C	Noorderweg 94	Woning	7,5	140726,22	471451,78	Nee		21,33	5	16,33	16	-	5	5		100 lid 1 Wgh	48,00	100a lid 1 sub a & 100a lid 1 sub b sub 2° Wgh	53		0,10	5	-4,90	0,00	0	Nee	5	-
b235_A	Oude Doelen 1	Woning	1,5	140663,36	470902,39	Nee		26,91	5	21,91	22	-	5	5		100 lid 1 Wgh	48,00	100a lid 1 sub a & 100a lid 1 sub b sub 2° Wgh	53		5,65	5	0,65	0,00	0	Nee	5	-
b235_B	Oude Doelen 1	Woning	4,5	140663,36	470902,39	Nee		42,58	5	37,58	38	-	5	5		100 lid 1 Wgh	48,00	100a lid 1 sub a & 100a lid 1 sub b sub 2° Wgh	53		8,20	5	3,20	0,00	0	Nee	5	-
b235_C	Oude Doelen 1	Woning	7,5	140663,36	470902,39	Nee		43,68	5	38,68	39	-	5	5		100 lid 1 Wgh	48,00	100a lid 1 sub a & 100a lid 1 sub b sub 2° Wgh	53		17,95	5	12,95	0,00	0	Nee	5	-
b185_A	Oude Eemnesserstraat 1	Woning	1,5	141026,25	470917,36	Nee		18,22	5	13,22	13	-	5	5		100 lid 1 Wgh	48,00	100a lid 1 sub a & 100a lid 1 sub b sub 2° Wgh	53		0,00	5	-5,00	0,00	0	Nee	5	-
b185_B	Oude Eemnesserstraat 1	Woning	4,5	141026,25	470917,36	Nee		18,61	5	13,61	14	-	5	5		100 lid 1 Wgh	48,00	100a lid 1 sub a & 100a lid 1 sub b sub 2° Wgh	53		0,00	5	-5,00	0,00	0	Nee	5	-
b185_C	Oude Eemnesserstraat 1	Woning	7,5	141026,25	470917,36	Nee		18,69	5	13,69	14	-	5	5		100 lid 1 Wgh	48,00	100a lid 1 sub a & 100a lid 1 sub b sub 2° Wgh	53		0,00	5	-5,00	0,00	0	Nee	5	-
b93_A	Oude Eemnesserstraat 2	Woning	1,5	141034,35	470899,94	Nee		17,46	5	12,46	12	-	5	5		100 lid 1 Wgh	48,00	100a lid 1 sub a & 100a lid 1 sub b sub 2° Wgh	53		0,00	5	-5,00	0,00	0	Nee	5	-
b93_B	Oude Eemnesserstraat 2	Woning	4,5	141034,35	470899,94	Nee		18,04	5	13,04	13	-	5	5		100 lid 1 Wgh	48,00	100a lid 1 sub a & 100a lid 1 sub b sub 2° Wgh	53		0,00	5	-5,00	0,00	0	Nee	5	-
b93_C	Oude Eemnesserstraat 2	Woning	7,5	141034,35	470899,94	Nee		18,10	5	13,10	13	-	5	5		100 lid 1 Wgh	48,00	100a lid 1 sub a & 100a lid 1 sub b sub 2° Wgh	53		0,00	5	-5,00	0,00	0	Nee	5	-
b65_A	Oude Eemnesserstraat 4	Woning	1,5	141046,93	470911,37	Nee		23,69	5	18,69	19	-	5	5		100 lid 1 Wgh	48,00	100a lid 1 sub a & 100a lid 1 sub b sub 2° Wgh	53		3,61	5	-1,39	0,00	0	Nee	5	-
b65_B	Oude Eemnesserstraat 4	Woning	4,5	141046,93	470911,37	Nee		23,92	5	18,92	19	-	5	5		100 lid 1 Wgh	48,00	100a lid 1 sub a & 100a lid 1 sub b sub 2° Wgh	53		4,60	5	-0,40	0,00	0	Nee	5	-
b87_A	Oude Eemnesserstraat 6	Woning	1,5	141050,69	470914,47	Nee		24,10	5	19,10	19	-	5	5		100 lid 1 Wgh	48,00	100a lid 1 sub a & 100a lid 1 sub b sub 2° Wgh	53		2,32	5	-2,68	0,00	0	Nee	5	-
b87_B	Oude Eemnesserstraat 6	Woning	4,5	141050,69	470914,47	Nee		24,37	5	19,37	19	-	5	5		100 lid 1 Wgh	48,00	100a lid 1 sub a & 100a lid 1 sub b sub 2° Wgh	53		3,28	5	-1,72	0,00	0	Nee	5	-
b92_A	Oude Eemnesserstraat 8	Woning	1,5	141054,41	470917,54	Nee		24,43	5	19,43	19	-	5	5		100 lid 1 Wgh	48,00	100a lid 1 sub a & 100a lid 1 sub b sub 2° Wgh	53		3,03	5	-1,97	0,00	0	Nee	5	-
b92_B	Oude Eemnesserstraat 8	Woning	4,5	141054,41	470917,54	Nee		24,09	5	19,09	19	-	5	5		100 lid 1 Wgh	48,00	100a lid 1 sub a & 100a lid 1 sub b sub 2° Wgh	53		3,26	5	-1,74	0,00	0	Nee	5	-
b544_A	PA Weeldenburgpad 1	Woning	1,5	140497,16	471049,51	Nee		25,18	5	20,18	20	-	5	5		100 lid 1 Wgh	48,00	100a lid 1 sub a & 100a lid 1 sub b sub 2° Wgh	53		3,44	5	-1,56	0,00	0	Nee	5	-
b544_B	PA Weeldenburgpad 1	Woning	4,5	140497,16	471049,51	Nee		29,06	5	24,06	24	-	5	5		100 lid 1 Wgh	48,00	100a lid 1 sub a & 100a lid 1 sub b sub 2° Wgh	53		6,40	5	1,40	0,00	0	Nee	5	-
b545_A	PA Weeldenburgpad 1	Woning	1,5	140502,07	471052,14	Nee		25,65	5	20,65	21	-	5	5		100 lid 1 Wgh	48,00	100a lid 1 sub a & 100a lid 1 sub b sub 2° Wgh	53		5,27	5	0,27	0,00	0	Nee	5	-
b545_B	PA Weeldenburgpad 1	Woning	4,5	140502,07	471052,14	Nee		30,22	5	25,22	25	-	5	5		100 lid 1 Wgh	48,00	100a lid 1 sub a & 100a lid 1 sub b sub 2° Wgh	53		9,23	5	4,23	0,00	0	Nee	5	-
b548_A	PA Weeldenburgpad 1	Woning	1,5	140490,52	471054,39	Nee		0,00	5	0,00	0	-	5	5		100 lid 1 Wgh	48,00	100a lid 1 sub a & 100a lid 1 sub b sub 2° Wgh	53		0,00	5	-5,00	0,00	0	Nee	5	-

								HEERSENDE SITUATIE								Normstelling krachtens Wet geluidhinder en/of Besluit geluidhinder					TOEKOMSTIGE SITUATIE (ZONDER MAATREGELEN)							
Rekenpunt ID	Adres/omschrijving rekenpunt	Type bestemming	Rekenhoogte [m]	X	Y	Sanering [ja/nee]	-	L_{den} [dB]	110 lid g Wet geluidhinder ex 3.4 lid 1 Rmg2012 [dB]	L_{den} - 110 lid g ex 3.4 lid 1 Rmg2012 [dB]	L_{den} afgerond - 110 lid g Wgh [dB]	Eerder vastgestelde hogere waarde [dB]	Toegepaste aftrek conform hogere waardenbesluit [dB]	110 lid g Wet geluidhinder ex 3.4 lid 2 Rmg2012 [dB]	-	Aansturingsartikel ten hoogste toelaatbare geluidbelasting Wet geluidhinder/ Besluit geluidhinder	Ten hoogste toelaatbare geluidbelasting [dB]	Aansturingsartikel maximaal vast te stellen hogere waarde geluidsbelasting Wet geluidhinder/Besluit geluidhinder	Maximaal vast te stellen hogere waarde [dB]	-	L_{den} [dB]	110 lid g Wet geluidhinder ex 3.4 lid 2 Rmg2012 [dB]	L_{den} - 110 lid g t.b.v. verschil-berekening [dB]	ΔL zonder maatregelen t.b.v. verschil-berekening [dB]	ΔL zonder maatregelen t.b.v. verschilberekening afgerond [dB]	Reconstructie in de zin van de Wet geluidhinder? [ja/nee]	110 lid g Wet geluidhinder ex 3.4 lid 1 Rmg2012 [dB]	Vast te stellen hogere waarde zonder aanvullende maatregelen [dB]
b548_B	PA Weeldenburgpad 1	Woning	4,5	140490,52	471054,39	Nee		15,31	5	10,31	10	-	5	5		100 lid 1 Wgh	48,00	100a lid 1 sub a & 100a lid 1 sub b sub 2° Wgh	53		0,00	5	-5,00	0,00	0	Nee	5	-
b550_A	PA Weeldenburgpad 2	Woning	1,5	140512,25	471061,52	Nee		0,00	5	0,00	0	-	5	5		100 lid 1 Wgh	48,00	100a lid 1 sub a & 100a lid 1 sub b sub 2° Wgh	53		0,00	5	-5,00	0,00	0	Nee	5	-
b550_B	PA Weeldenburgpad 2	Woning	4,5	140512,25	471061,52	Nee		16,34	5	11,34	11	-	5	5		100 lid 1 Wgh	48,00	100a lid 1 sub a & 100a lid 1 sub b sub 2° Wgh	53		0,00	5	-5,00	0,00	0	Nee	5	-
b551_A	PA Weeldenburgpad 2	Woning	1,5	140514,10	471058,57	Nee		27,13	5	22,13	22	-	5	5		100 lid 1 Wgh	48,00	100a lid 1 sub a & 100a lid 1 sub b sub 2° Wgh	53		5,71	5	0,71	0,00	0	Nee	5	-
b551_B	PA Weeldenburgpad 2	Woning	4,5	140514,10	471058,57	Nee		30,65	5	25,65	26	-	5	5		100 lid 1 Wgh	48,00	100a lid 1 sub a & 100a lid 1 sub b sub 2° Wgh	53		8,43	5	3,43	0,00	0	Nee	5	-
b546_A	PA Weeldenburgpad 3	Woning	1,5	140504,06	471059,61	Nee		27,16	5	22,16	22	-	5	5		100 lid 1 Wgh	48,00	100a lid 1 sub a & 100a lid 1 sub b sub 2° Wgh	53		5,94	5	0,94	0,00	0	Nee	5	-
b546_B	PA Weeldenburgpad 3	Woning	4,5	140504,06	471059,61	Nee		30,01	5	25,01	25	-	5	5		100 lid 1 Wgh	48,00	100a lid 1 sub a & 100a lid 1 sub b sub 2° Wgh	53		8,91	5	3,91	0,00	0	Nee	5	-
b547_A	PA Weeldenburgpad 3	Woning	1,5	140492,56	471061,41	Nee		0,00	5	0,00	0	-	5	5		100 lid 1 Wgh	48,00	100a lid 1 sub a & 100a lid 1 sub b sub 2° Wgh	53		0,00	5	-5,00	0,00	0	Nee	5	-
b547_B	PA Weeldenburgpad 3	Woning	4,5	140492,56	471061,41	Nee		14,71	5	9,71	10	-	5	5		100 lid 1 Wgh	48,00	100a lid 1 sub a & 100a lid 1 sub b sub 2° Wgh	53		0,00	5	-5,00	0,00	0	Nee	5	-
b552_A	PA Weeldenburgpad 5	Woning	1,5	140499,49	471071,63	Nee		25,76	5	20,76	21	-	5	5		100 lid 1 Wgh	48,00	100a lid 1 sub a & 100a lid 1 sub b sub 2° Wgh	53		4,47	5	-0,53	0,00	0	Nee	5	-
b552_B	PA Weeldenburgpad 5	Woning	4,5	140499,49	471071,63	Nee		29,24	5	24,24	24	-	5	5		100 lid 1 Wgh	48,00	100a lid 1 sub a & 100a lid 1 sub b sub 2° Wgh	53		7,32	5	2,32	0,00	0	Nee	5	-
b553_A	PA Weeldenburgpad 5	Woning	1,5	140492,64	471075,67	Nee		0,00	5	0,00	0	-	5	5		100 lid 1 Wgh	48,00	100a lid 1 sub a & 100a lid 1 sub b sub 2° Wgh	53		0,00	5	-5,00	0,00	0	Nee	5	-
b553_B	PA Weeldenburgpad 5	Woning	4,5	140492,64	471075,67	Nee		16,02	5	11,02	11	-	5	5		100 lid 1 Wgh	48,00	100a lid 1 sub a & 100a lid 1 sub b sub 2° Wgh	53		0,00	5	-5,00	0,00	0	Nee	5	-
b554_A	PA Weeldenburgpad 5	Woning	1,5	140504,52	471075,20	Nee		25,32	5	20,32	20	-	5	5		100 lid 1 Wgh	48,00	100a lid 1 sub a & 100a lid 1 sub b sub 2° Wgh	53		4,53	5	-0,47	0,00	0	Nee	5	-
b554_B	PA Weeldenburgpad 5	Woning	4,5	140504,52	471075,20	Nee		29,41	5	24,41	24	-	5	5		100 lid 1 Wgh	48,00	100a lid 1 sub a & 100a lid 1 sub b sub 2° Wgh	53		8,14	5	3,14	0,00	0	Nee	5	-
b123_A	Prins Bernhardstraat 25	Woning	1,5	140857,16	470709,47	Nee		12,60	5	7,60	8	-	5	5		100 lid 1 Wgh	48,00	100a lid 1 sub a & 100a lid 1 sub b sub 2° Wgh	53		0,00	5	-5,00	0,00	0	Nee	5	-
b123_B	Prins Bernhardstraat 25	Woning	4,5	140857,16	470709,47	Nee		20,53	5	15,53	16	-	5	5		100 lid 1 Wgh	48,00	100a lid 1 sub a & 100a lid 1 sub b sub 2° Wgh	53		0,34	5	-4,66	0,00	0	Nee	5	-
b123_C	Prins Bernhardstraat 25	Woning	7,5	140857,16	470709,47	Nee		20,59	5	15,59	16	-	5	5		100 lid 1 Wgh	48,00	100a lid 1 sub a & 100a lid 1 sub b sub 2° Wgh	53		0,88	5	-4,12	0,00	0	Nee	5	-
b169_A	Prins Bernhardstraat 27, 27abc (#4)	Woning	1,5	140863,96	470710,73	Nee		13,98	5	8,98	9	-	5	5		100 lid 1 Wgh	48,00	100a lid 1 sub a & 100a lid 1 sub b sub 2° Wgh	53		0,00	5	-5,00	0,00	0	Nee	5	-
b169_B	Prins Bernhardstraat 27, 27abc (#4)	Woning	4,5	140863,96	470710,73	Nee		20,07	5	15,07	15	-	5	5		100 lid 1 Wgh	48,00	100a lid 1 sub a & 100a lid 1 sub b sub 2° Wgh	53		0,34	5	-4,66	0,00	0	Nee	5	-
b169_C	Prins Bernhardstraat 27, 27abc (#4)	Woning	7,5	140863,96	470710,73	Nee		19,83	5	14,83	15	-	5	5		100 lid 1 Wgh	48,00	100a lid 1 sub a & 100a lid 1 sub b sub 2° Wgh	53		0,59	5	-4,41	0,00	0	Nee	5	-
b584_A	Prins Bernhardstraat 27, 27abc (#4)	Woning	1,5	140865,59	470714,28	Nee		16,61	5	11,61	12	-	5	5		100 lid 1 Wgh	48,00	100a lid 1 sub a & 100a lid 1 sub b sub 2° Wgh	53		0,00	5	-5,00	0,00	0	Nee	5	-
b584_B	Prins Bernhardstraat 27, 27abc (#4)	Woning	4,5	140865,59	470714,28	Nee		21,90	5	16,90	17	-	5	5		100 lid 1 Wgh	48,00	100a lid 1 sub a & 100a lid 1 sub b sub 2° Wgh	53		1,41	5	-3,59	0,00	0	Nee	5	-
b584_C	Prins Bernhardstraat 27, 27abc (#4)	Woning	7,5	140865,59	470714,28	Nee		22,82	5	17,82	18	-	5	5		100 lid 1 Wgh	48,00	100a lid 1 sub a & 100a lid 1 sub b sub 2° Wgh	53		2,72	5	-2,28	0,00	0	Nee	5	-
b124_A	Prins Bernhardstraat 29	Woning	1,5	140871,15	470711,83	Nee		15,42	5	10,42	10	-	5	5		100 lid 1 Wgh	48,00	100a lid 1 sub a & 100a lid 1 sub b sub 2° Wgh	53		0,00	5	-5,00	0,00	0	Nee	5	-
b124_B	Prins Bernhardstraat 29	Woning	4,5	140871,15	470711,83	Nee		19,61	5	14,61	15	-	5	5		100 lid 1 Wgh	48,00	100a lid 1 sub a & 100a lid 1 sub b sub 2° Wgh	53		0,00	5	-5,00	0,00	0	Nee	5	-
b124_C	Prins Bernhardstraat 29	Woning	7,5	140871,15	470711,83	Nee		19,91	5	14,91	15	-	5	5		100 lid 1 Wgh	48,00	100a lid 1 sub a & 100a lid 1 sub b sub 2° Wgh	53		0,30	5	-4,70	0,00	0	Nee	5	-
b585_A	Prins Bernhardstraat 29	Woning	1,5	140868,65	470715,07	Nee		19,75	5	14,75	15	-	5	5		100 lid 1 Wgh	48,00	100a lid 1 sub a & 100a lid 1 sub b sub 2° Wgh	53		0,00	5	-5,00	0,00	0	Nee	5	-
b585_B	Prins Bernhardstraat 29	Woning	4,5	140868,65	470715,07	Nee		22,35	5	17,35	17	-	5	5		100 lid 1 Wgh	48,00	100a lid 1 sub a & 100a lid 1 sub b sub 2° Wgh	53		1,83	5	-3,17	0,00	0	Nee	5	-
b585_C	Prins Bernhardstraat 29	Woning	7,5	140868,65	470715,07	Nee		23,34	5	18,34	18	-	5	5		100 lid 1 Wgh	48,00	100a lid 1 sub a & 100a lid 1 sub b sub 2° Wgh	53		2,55	5	-2,45	0,00	0	Nee	5	-
b184_A	Prins Bernhardstraat 31	Woning	1,5	140878,04	470712,40	Nee		16,23	5	11,23	11	-	5	5		100 lid 1 Wgh	48,00	100a lid 1 sub a & 100a lid 1 sub b sub 2° Wgh	53		0,00	5	-5,00	0,00	0	Nee	5	-
b184_B	Prins Bernhardstraat 31	Woning	4,5	140878,04	470712,40	Nee		21,63	5	16,63	17	-	5	5		100 lid 1 Wgh	48,00	100a lid 1 sub a & 100a lid 1 sub b sub 2° Wgh	53		1,36	5	-3,64	0,00	0	Nee	5	-
b184_C	Prins Bernhardstraat 31	Woning	7,5	140878,04	470712,40	Nee		24,81	5	19,81	20	-	5	5		100 lid 1 Wgh	48,00	100a lid 1 sub a & 100a lid 1 sub b sub 2° Wgh	53		2,01	5	-2,99	0,00	0	Nee	5	-
b136_A	Prins Bernhardstraat 33	Woning	1,5	140881,97	470712,71	Nee		18,49	5	13,49	13	-	5	5		100 lid 1 Wgh	48,00	100a lid 1 sub a & 100a lid 1 sub b sub 2° Wgh	53		0,00	5	-5,00	0,00	0	Nee	5	-
b136_B	Prins Bernhardstraat 33	Woning	4,5	140881,97	470712,71	Nee		22,84	5	17,84	18	-	5	5		100 lid 1 Wgh	48,00	100a lid 1 sub a & 100a lid 1 sub b sub 2° Wgh	53		2,04	5	-2,96	0,00	0	Nee	5	-
b136_C	Prins Bernhardstraat 33	Woning	7,5	140881,97	470712,71	Nee		26,58	5	21,58	22	-	5	5		100 lid 1 Wgh	48,00	100a lid 1 sub a & 100a lid 1 sub b sub 2° Wgh	53		2,56	5	-2,44	0,00	0	Nee	5	-
b125_A	Prins Bernhardstraat 35	Woning	1,5	140888,86	470713,27	Nee		21,56	5	16,56	17	-	5	5		100 lid 1 Wgh	48,00	100a lid 1 sub a & 100a lid 1 sub b sub 2° Wgh	53		0,00	5	-5,00	0,00	0	Nee	5	-
b125_B	Prins Bernhardstraat 35	Woning	4,5	140888,86	470713,27	Nee		22,44	5	17,44	17	-	5	5		100 lid 1 Wgh	48,00	100a lid 1 sub a & 100a lid 1 sub b sub 2° Wgh	53		1,26	5	-3,74	0,00	0	Nee	5	-
b125_C	Prins Bernhardstraat 35	Woning	7,5	140888,86	470713,27	Nee		26,25	5	21,25	21	-	5	5		100 lid 1 Wgh	48,00	100a lid 1 sub a & 100a lid 1 sub b sub 2° Wgh	53		1,13	5	-3,87	0,00	0	Nee	5	-
b586_A	Prins Bernhardstraat 35	Woning	1,5	140892,02	470715,68	Nee		18,64	5	13,64	14	-	5	5		100 lid 1 Wgh	48,00	100a lid 1 sub a & 100a lid 1 sub b sub 2° Wgh	53		0,00	5	-5,00	0,00	0	Nee	5	-
b586_B	Prins Bernhardstraat 35	Woning	4,5	140892,02	470715,68	Nee		19,71	5	14,71	15	-	5	5		100 lid 1 Wgh	48,00	100a lid 1 sub a & 100a lid 1 sub b sub 2° Wgh	53		0,00	5	-5,00	0,00	0	Nee	5	-
b586_C	Prins Bernhardstraat 35	Woning	7,5	140892,02	470715,68	Nee		23,16	5	18,16	18	-	5	5		100 lid 1 Wgh	48,00	100a lid 1 sub a & 100a lid 1 sub b sub 2° Wgh	53		0,00	5	-5,00	0,00	0	Nee	5	-
b128_A	Prins Bernhardstraat 37	Woning	1,5	140903,93	470715,25	Nee		21,18	5	16,18	16	-	5	5		100 lid 1 Wgh	48,00	100a lid 1 sub a & 100a lid 1 sub b sub 2° Wgh	53		0,00	5	-5,00	0,00	0	Nee	5	-
b128_B	Prins Bernhardstraat 37	Woning	4,5	140903,93	470715,25	Nee		22,24	5	17,24	17	-	5	5		100 lid 1 Wgh	48,00	100a lid 1 sub a & 100a lid 1 sub b sub 2° Wgh	53		1,66	5	-3,34	0,00	0	Nee	5	-
b129_A	Prins Bernhardstraat 37	Woning	1,5	140899,39	470718,38	Nee		22,37	5	17,37	17	-	5	5		100 lid 1 Wgh	48,00	100a lid 1 sub a & 100a lid 1 sub b sub 2° Wgh	53		0,00	5	-5,00	0,00	0	Nee	5	-
b129_B	Prins Bernhardstraat 37	Woning	4,5	140899,39	470718,38	Nee		22,75	5	17,75	18	-	5	5		100 lid 1 Wgh	48,00	100a lid 1 sub a & 100a lid 1 sub b sub 2° Wgh	53		1,47	5	-3,53	0,00	0	Nee	5	-
b126_A	Prins Bernhardstraat 39	Woning	1,5	140910,40	470719,99	Nee		17,81	5	12,81	13	-	5	5		100 lid 1 Wgh	48,00	100a lid 1 sub a & 100a lid 1 sub b sub 2° Wgh	53		0,00	5	-5,00	0,00	0	Nee	5	-
b126_B	Prins Bernhardstraat 39	Woning	4,5	140910,40	470719,99	Nee		18,10	5	13,10	13	-	5	5		100 lid 1 Wgh	48,00	100a lid 1 sub a & 100a lid 1 sub b sub 2° Wgh	53		0,00	5	-5,00	0,00	0	Nee	5	-
b127_A	Prins Bernhardstraat 39	Woning	1,5	140908,75	470717,24	Nee		21,04	5	16,04	16	-	5	5		100 lid 1 Wgh	48,00	100a lid 1 sub a & 100a lid 1 sub b sub 2° Wgh	53		0,00	5	-5,00	0,00	0	Nee	5	-
b127_B	Prins Bernhardstraat 39	Woning	4,5	140908,75	470717,24	Nee		22,09	5	17,09	17	-	5	5		100 lid 1 Wgh	48,00	100a lid 1 sub a & 100a lid 1 sub b sub 2° Wgh	53		1,18	5	-3,82	0,00	0	Nee	5	-
b221_A	Prins Bernhardstraat 45 t/m 113 (#35)	Woning	1,5	140977,05	470740,22	Nee		21,04	5	16,04	16	-	5	5		100 lid 1 Wgh	48,00	100a lid 1 sub a & 100a lid 1 sub b sub 2° Wgh	53		0,00	5	-5,00	0,00	0	Nee	5	-
b221_B	Prins Bernhardstraat 45 t/m 113 (#35)	Woning	4,5	140977,05	470740,22	Nee		22,07	5	17,07	17	-	5	5		100 lid 1 Wgh	48,00	100a lid 1 sub a & 100a lid 1 sub b sub 2° Wgh	53		2,05	5	-2,95	0,00	0	Nee	5	-
b221_C	Prins Bernhardstraat 45 t/m 113 (#35)	Woning	7,5	140977,05	470740,22	Nee		27,40	5	22,40	22	-	5	5		100 lid 1 Wgh	48,00	100a lid 1 sub a & 100a lid 1 sub b sub 2° Wgh	53		3,55	5	-1,45	0,00	0	Nee	5	-
b221_D	Prins Bernhardstraat 45 t/m 113 (#35)	Woning	10,5	140977,05	470740,22	Nee		29,09	5	24,09	24	-	5	5		100 lid 1 Wgh	48,00	100a lid 1 sub a & 100a lid 1 sub b sub 2° Wgh	53		7,01	5	2,01	0,00	0	Nee	5	-
b221_E	Prins Bernhardstraat 45 t/m 113 (#35)	Woning	13,5	140977,05	470740,22	Nee		17,39	5	12,39	12	-	5	5		100 lid 1 Wgh	48,00	100a lid 1 sub a & 100a lid 1 sub b sub 2° Wgh	53		6,99	5	1,99	0,00	0	Nee	5	-
b221_F	Prins Bernhardstraat 45 t/m 113 (#35)	Woning	16,5	140977,05	470740,22	Nee		17,42	5	12,42	12	-	5	5		100 lid 1 Wgh	48,00	100a lid 1 sub a & 100a lid 1 sub b sub 2° Wgh	53		0,00	5	-5,00	0,00	0	Nee	5	-
b314_A	Prins Bernhardstraat 45 t/m 113 (#35)	Woning	19,5	140977,32	470739,69	Nee		18,06	5	13,06	13	-	5	5		100 lid 1 Wgh	48,00	100a lid 1 sub a & 100a lid 1 sub b sub 2° Wgh	53		0,00	5	-5,00	0,00	0	Nee	5	-
b314_B	Prins Bernhardstraat 45 t/m 113 (#35)	Woning	22,5	140977,32	470739,69	Nee		19,65	5	14,65	15	-	5	5		100 lid 1 Wgh	48,00	100a lid 1 sub a & 100a lid 1 sub b sub 2° Wgh	53		0,68	5	-4,32	0,00	0	Nee	5	-
b314_C	Prins Bernhardstraat 45 t/m 113 (#35)	Woning	25,5	140977,32	470739,69	Nee		21,60	5	16,60	17	-	5	5		100 lid 1 Wgh	48,00	100a lid 1 sub a & 100a lid 1 sub b sub 2° Wgh	53		2,30	5	-2,70	0,00	0	Nee	5	-
b314_D	Prins Bernhardstraat 45 t/m 113 (#35)	Woning	28,5	140977,32	470739,69	Nee		22,29	5	17,29	17	-	5	5		100 lid 1 Wgh	48,00	100a lid 1 sub a & 100a lid 1 sub b sub 2° Wgh	53		3,37	5	-1,63	0,00	0	Nee	5	-
b314_E	Prins Bernhardstraat 45 t/m 113 (#35)	Woning	31,5	140977,32	470739,69	Nee		22,94	5	17,94	18	-	5	5		100 lid 1 Wgh	48,00	100a lid 1 sub a & 100a lid 1 sub b sub 2° Wgh	53		4,10	5	-0,90	0,00	0	Nee	5	-
b314_F	Prins Bernhardstraat 45 t/m 113 (#35)	Woning	34,5	140977,32	470739,69	Nee		23,58	5	18,58	19	-	5	5		100 lid 1 Wgh	48,00	100a lid 1 sub a & 100a lid 1 sub b sub 2° Wgh	53		4,74	5	-0,26	0,00	0	Nee	5	-
b315_A	Prins Bernhardstraat 45 t/m 113 (#35)	Woning	37,5	140976,77	470740,76	Nee		24,32	5	19,32	19	-	5	5		100 lid 1 Wgh	48,00	100a lid 1 sub a & 100a lid 1 sub b sub 2° Wgh	53		5,56	5	0,56	0,00	0	Nee	5	-
b481_A	Prof. Kochstraat 13	Woning	1,5	141125,06	470796,84	Nee		16,73	5	11,73	12	-	5	5		100 lid 1 Wgh	48,00	100a lid 1 sub a & 100a lid 1 sub b sub 2° Wgh	53		0,00	5	-5,00	0,00	0	Nee	5	-
b481_B	Prof. Kochstraat 13	Woning	4,5	141125,06	470796,84	Nee		15,88	5	10,88	11	-	5	5		100 lid 1 Wgh	48,00	100a lid 1 sub a & 100a lid 1 sub b sub 2° Wgh	53		0,00	5	-5,00	0,00	0	Nee	5	-
b481_C	Prof. Kochstraat 13	Woning	7,5	141125,06	470796,84	Nee		15,85	5	10,85	11	-	5	5		100 lid 1 Wgh	48,00	100a lid 1 sub a & 100a lid 1 sub b sub 2° Wgh	53		0,00	5	-5,00	0,00	0	Nee	5	-
b480_A	Prof. Kochstraat 2	Woning	1,5	141135,85	470745,08	Nee		19,45	5	14,45	14	-	5	5		100 lid 1 Wgh	48,00	100a lid 1 sub a & 100a lid 1 sub b sub 2° Wgh	53		0,00	5	-5,00	0,00	0	Nee	5	-
b480_B	Prof. Kochstraat 2	Woning	4,5	141135,85	470745,08	Nee		19,00	5	14,00	14	-	5	5		100 lid 1 Wgh	48,00	100a lid 1 sub a & 100a lid 1 sub b sub 2° Wgh	53		0,02	5	-4,98	0,00	0	Nee	5	-
b480_C	Prof. Kochstraat 2	Woning	7,5	141135,85	470745,08	Nee		18,84	5	13,84	14	-	5	5		100 lid 1 Wgh	48,00	100a lid 1 sub a & 100a lid 1 sub b sub 2° Wgh	53		0,00	5	-5,00	0,00	0	Nee	5	-
b101_A	Professor Donderstraat 1	Woning	1,5	141043,12	470882,96	Nee		17,51	5	12,51	13	-	5	5		100 lid 1 Wgh	48,00	100a lid 1 sub a & 100a lid 1 sub b sub 2° Wgh	53		0,00	5	-5,00	0,00	0	Nee	5	-
b101_B	Professor Donderstraat 1	Woning	4,5	141043,12	470882,96	Nee		18,16	5	13,16	13	-	5	5		100 lid 1 Wgh	48,00	100a lid 1 sub a & 100a lid 1 sub b sub 2° Wgh	53		0,00	5	-5,00	0,00	0	Nee	5	-
b98_A	Professor Donderstraat 2	Woning	1,5	141067,57	470873,57	Nee		24,75	5	19,75	20	-	5	5		100 lid 1 Wgh	48,00	100a lid 1 sub a & 100a lid 1 sub b sub 2° Wgh	53		4,04	5	-0,96	0,00	0	Nee	5	-
b98_B	Professor Donderstraat 2	Woning	4,5	141067,57	470873,57	Nee		24,81	5	19,81	20	-	5	5		100 lid 1 Wgh	48,00	100a lid 1 sub a & 100a lid 1 sub b sub 2° Wgh	53		5,53	5	0,53	0,00	0	Nee	5	-
b100_A	Professor Donderstraat 3	Woning	1,5	141055,19	470892,55	Nee		19,51	5	14,51	15	-	5	5		100 lid 1 Wgh	48,00	100a lid 1 sub a & 100a lid 1 sub b sub 2° Wgh	53		0,00	5	-5,00	0,00	0	Nee	5	-
b100_B	Professor Donderstraat 3	Woning	4,5	141055,19	470892,55	Nee		19,91	5	14,91	15	-	5	5		100 lid 1 Wgh	48,00	100a lid 1 sub a & 100a lid 1 sub b sub 2° Wgh	53		0,23	5	-4,77	0,00	0	Nee	5	-
b99_A	Professor Donderstraat 4	Woning	1,5	141072,56	470876,63	Nee		25,00	5	20,00	20	-	5	5		100 lid 1 Wgh	48,00	100a lid 1 sub a & 100a lid 1 sub b sub 2° Wgh	53		4,35	5	-0,65	0,00	0	Nee	5	-
b99_B	Professor Donderstraat 4	Woning	4,5	141072,56	470876,63	Nee		25,15	5	20,15	20	-	5	5		100 lid 1 Wgh	48,00	100a lid 1 sub a & 100a lid 1 sub b sub 2° Wgh	53		6,38	5	1,38	0,00	0	Nee	5	-
b73_A	Professor Donderstraat 5	Woning	1,5	141062,57	470901,93	Nee		19,39	5	14,39	14	-	5	5		100 lid 1 Wgh	48,00	100a lid 1 sub a & 100a lid 1 sub b sub 2° Wgh	53		0,00	5	-5,00	0,00	0	Nee	5	-
b73_B	Professor Donderstraat 5	Woning	4,5	141062,57	470901,93	Nee		19,70	5	14,70	15	-	5	5		100 lid 1 Wgh	48,00	100a lid 1 sub a & 100a lid 1 sub b sub 2° Wgh	53		0,42	5	-4,58	0,00	0	Nee	5	-
b89_A	Professor Donderstraat 6	Woning	1,5	141076,09	470878,71	Nee		26,08	5	21,08	21	-	5	5		100 lid 1 Wgh	48,00	100a lid 1 sub a & 100a lid 1 sub b sub 2° Wgh	53		4,74	5	-0,26	0,00	0	Nee	5	-
b89_B	Professor Donderstraat 6	Woning	4,5	141076,09	470878,71	Nee		26,28	5	21,28	21	-	5	5		100 lid 1 Wgh	48,00	100a lid 1 sub a & 100a lid 1 sub b sub 2° Wgh	53		6,44	5	1,44	0,00	0	Nee	5	-
b81_A	Professor Kochstraat 1	Woning	1,5	141079,72	470812,10	Nee		14,83	5	9,83	10	-	5	5		100 lid 1 Wgh	48,00	100a lid 1 sub a & 100a lid 1 sub b sub 2° Wgh	53		0,00	5	-5,00	0,00	0	Nee	5	-
b81_B	Professor Kochstraat 1	Woning	4,5	141079,72	470812,10	Nee		16,92	5	11,92	12	-	5	5		100 lid 1 Wgh	48,00	100a lid 1 sub a & 100a lid 1 sub b sub 2° Wgh	53		0,00	5	-5,00	0,00	0	Nee	5	-
b82_A	Professor Kochstraat 1	Woning	1,5	141081,28	470817,78	Nee		28,55	5	23,55	24	-	5	5		100 lid 1 Wgh	48,00	100a lid 1 sub a & 100a lid 1 sub b sub 2° Wgh	53		1,06	5	-3,94	0,00	0	Nee	5	-
b82_B	Professor Kochstraat 1	Woning	4,5	141081,28	470817,78	Nee		29,63	5	24,63	25	-	5	5		100 lid 1 Wgh	48,00	100a lid 1 sub a & 100a lid 1 sub b sub 2° Wgh	53		2,74	5	-2,26	0,00	0	Nee	5	-
b83_A	Professor Kochstraat 11	Woning	1,5	141117,23	470798,27	Nee		16,35	5	11,35	11	-	5	5		100 lid 1 Wgh	48,00	100a lid 1 sub a & 100a lid 1 sub b sub 2° Wgh	53		0,00	5	-5,00	0,00	0	Nee	5	-
b83_B	Professor Kochstraat 11	Woning	4,5	141117,23	470798,27	Nee		15,26	5	10,26	10	-	5	5		100 lid 1 Wgh	48,00	100a lid 1 sub a & 100a lid 1 sub b sub 2° Wgh	53		0,00	5	-5,00	0,00	0	Nee	5	-
b83_C	Professor Kochstraat 11	Woning	7,5	141117,23	470798,27	Nee		15,25	5	10,25	10	-	5	5		100 lid 1 Wgh	48,00	100a lid 1 sub a & 100a lid 1 sub b sub 2° Wgh	53		0,00	5	-5,00	0,00	0	Nee	5	-
b76_A	Professor Kochstraat 3	Woning	1,5	141084,43	470809,17	Nee		15,21	5	10,21	10	-	5	5		100 lid 1 Wgh	48,00	100a lid 1 sub a & 100a lid 1 sub b sub 2° Wgh	53		0,00	5	-5,00	0,00	0	Nee	5	-
b76_B	Professor Kochstraat 3	Woning	4,5	141084,43	470809,17	Nee		16,24	5	11,24	11	-	5	5		100 lid 1 Wgh	48,00	100a lid 1 sub a & 100a lid 1 sub b sub 2° Wgh	53		0,00	5	-5,00	0,00	0	Nee	5	-
b75_A	Professor Kochstraat 5	Woning	1,5	141090,26	470806,18	Nee		16,23	5	11,23	11	-	5	5		100 lid 1 Wgh	48,00	100a lid 1 sub a & 100a lid 1 sub b sub 2° Wgh	53		0,00	5	-5,00	0,00	0	Nee	5	-
b75_B	Professor Kochstraat 5	Woning	4,5	141090,26	470806,18	Nee		17,25	5	12,25	12	-	5	5		100 lid 1 Wgh	48,00	100a lid 1 sub a & 100a lid 1 sub b sub 2° Wgh	53		0,00	5	-5,00	0,00	0	Nee	5	-
b80_A	Professor Kochstraat 7	Woning	1,5	141097,30	470803,37	Nee		15,12	5	10,12	10	-	5	5		100 lid 1 Wgh	48,00	100a lid 1 sub a & 100a lid 1 sub b sub 2° Wgh	53		0,00	5	-5,00	0,00	0	Nee	5	-
b80_B	Professor Kochstraat 7	Woning	4,5	141097,30	470803,37	Nee		15,83	5	10,83	11	-	5	5		100 lid 1 Wgh	48,00	100a lid 1 sub a & 100a lid 1 sub b sub 2° Wgh	53		0,00	5	-5,00	0,00	0	Nee	5	-
b95_A	Professor Poelsstraat 1	Woning	1,5	141077,90	470843,73	Nee		17,34	5	12,34	12	-	5	5		100 lid 1 Wgh	48,00	100a lid 1 sub a & 100a lid 1 sub b sub 2° Wgh	53		0,00	5	-5,00	0,00	0	Nee	5	-
b95_B	Professor Poelsstraat 1	Woning	4,5	141077,90	470843,73	Nee		17,83	5	12,83	13	-	5	5		100 lid 1 Wgh	48,00	100a lid 1 sub a & 100a lid 1 sub b sub 2° Wgh	53		0,00	5	-5,00	0,00	0	Nee	5	-
b108_A	Professor Poelsstraat 1a	Woning	1,5	141084,11	470854,99	Nee		21,61	5	16,61	17	-	5	5		100 lid 1 Wgh	48,00	100a lid 1 sub a & 100a lid 1 sub b sub 2° Wgh	53		0,00	5	-5,00	0,00	0	Nee	5	-
b108_B	Professor Poelsstraat 1a	Woning	4,5	141084,11	470854,99	Nee		21,90	5	16,90	17	-	5	5		100 lid 1 Wgh	48,00	100a lid 1 sub a & 100a lid 1 sub b sub 2° Wgh	53		2,36	5	-2,64	0,00	0	Nee	5	-
b79_A	Professor Poelsstraat 2	Woning	1,5	141083,11	470825,05	Nee		15,62	5	10,62	11	-	5	5		100 lid 1 Wgh	48,00	100a lid 1 sub a & 100a lid 1 sub b sub 2° Wgh	53		0,00	5	-5,00	0,00	0	Nee	5	-
b79_B	Professor Poelsstraat 2	Woning	4,5	141083,11	470825,05	Nee		16,16	5	11,16	11	-	5	5		100 lid 1 Wgh	48,00	100a lid 1 sub a & 100a lid 1 sub b sub 2° Wgh	53		0,27	5	-4,73	0,00	0	Nee	5	-
b191_A	Professor Poelsstraat 2a	Woning	1,5	141089,25	470834,18	Nee		23,49	5	18,49	18	-	5	5		100 lid 1 Wgh	48,00	100a lid 1 sub a & 100a lid 1 sub b sub 2° Wgh	53		1,97	5	-3,03	0,00	0	Nee	5	-
b191_B	Professor Poelsstraat 2a	Woning	4,5	141089,25	470834,18	Nee		23,77	5	18,77	19	-	5	5		100 lid 1 Wgh	48,00	100a lid 1 sub a & 100a lid 1 sub b sub 2° Wgh	53		4,14	5	-0,86	0,00	0	Nee	5	-
b78_A	Professor Poelsstraat 2b	Woning	1,5	141096,31	470836,41	Nee		24,61	5	19,61	20	-	5	5		100 lid 1 Wgh	48,00	100a lid 1 sub a & 100a lid 1 sub b sub 2° Wgh	53		2,87	5	-2,13	0,00	0	Nee	5	-
b78_B	Professor Poelsstraat 2b	Woning	4,5	141096,31	470836,41	Nee		24,50	5	19,50	19	-	5	5		100 lid 1 Wgh	48,00	100a lid 1 sub a & 100a lid 1 sub b sub 2° Wgh	53		3,55	5	-1,45	0,00	0	Nee	5	-
b94_A	Professor Poelsstraat 3	Woning	1,5	141090,50	470845,50	Nee		8,41	5	3,41	3	-	5	5		100 lid 1 Wgh	48,00	100a lid 1 sub a & 100a lid 1 sub b sub 2° Wgh	53		0,00	5	-5,00	0,00	0	Nee	5	-
b94_B	Professor Poelsstraat 3	Woning	4,5	141090,50	470845,50	Nee		6,50	5	1,50	1	-	5	5		100 lid 1 Wgh	48,00	100a lid 1 sub a & 100a lid 1 sub b sub 2° Wgh	53		0,00	5	-5,00	0,00	0	Nee	5	-
b77_A	Professor Poelsstraat 4	Woning	1,5	141100,26	470837,63	Nee		23,74	5	18,74	19	-	5	5		100 lid 1 Wgh	48,00	100a lid 1 sub a & 100a lid 1 sub b sub 2° Wgh	53		3,12	5	-1,88	0,00	0	Nee	5	-
b77_B	Professor Poelsstraat 4	Woning	4,5	141100,26	470837,63	Nee		23,83	5	18,83	19	-	5	5		100 lid 1 Wgh	48,00	100a lid 1 sub a & 100a lid 1 sub b sub 2° Wgh	53		3,59	5	-1,41	0,00	0	Nee	5	-
b104_A	Professor Poelsstraat 5	Woning	1,5	141096,09	470846,60	Nee		17,20	5	12,20	12	-	5	5		100 lid 1 Wgh	48,00	100a lid 1 sub a & 100a lid 1 sub b sub 2° Wgh	53		0,00	5	-5,00	0,00	0	Nee	5	-
b104_B	Professor Poelsstraat 5	Woning	4,5	141096,09	470846,60	Nee		17,31	5	12,31	12	-	5	5		100 lid 1 Wgh	48,00	100a lid 1 sub a & 100a lid 1 sub b sub 2° Wgh	53		0,00	5	-5,00	0,00	0	Nee	5	-
b102_A	Professor Poelsstraat 6	Woning	1,5	141105,71	470839,32	Nee		24,84	5	19,84	20	-	5	5		100 lid 1 Wgh	48,00	100a lid 1 sub a & 100a lid 1 sub b sub 2° Wgh	53		4,08	5	-0,92	0,00	0	Nee	5	-
b102_B	Professor Poelsstraat 6	Woning	4,5	141105,71	470839,32	Nee		24,98	5	19,98	20	-	5	5		100 lid 1 Wgh	48,00	100a lid 1 sub a & 100a lid 1 sub b sub 2° Wgh	53		4,64	5	-0,36	0,00	0	Nee	5	-
b103_A	Professor Poelsstraat 7	Woning	1,5	141100,57	470848,82	Nee		16,90	5	11,90	12	-	5	5		100 lid 1 Wgh	48,00	100a lid 1 sub a & 100a lid 1 sub b sub 2° Wgh	53		0,00	5	-5,00	0,00	0	Nee	5	-
b103_B	Professor Poelsstraat 7	Woning	4,5	141100,57	470848,82	Nee		17,16	5	12,16	12	-	5	5		100 lid 1 Wgh	48,00	100a lid 1 sub a & 100a lid 1 sub b sub 2° Wgh	53		0,00	5	-5,00	0,00	0	Nee	5	-
b762_A	Schapenkamp 101 t/m 145 (#23)	Woning	1,5	140927,74	470774,48	Nee		34,26	5	29,26	29	-	5	5		100 lid 1 Wgh	48,00	100a lid 1 sub a & 100a lid 1 sub b sub 2° Wgh	53		1,70	5	-3,30	0,00	0	Nee	5	-
b762_B	Schapenkamp 101 t/m 145 (#23)	Woning	4,5	140927,74	470774,48	Nee		33,94	5	28,94	29	-	5	5		100 lid 1 Wgh	48,00	100a lid 1 sub a & 100a lid 1 sub b sub 2° Wgh	53		2,73	5	-2,27	0,00	0	Nee	5	-
b762_C	Schapenkamp 101 t/m 145 (#23)	Woning	7,5	140927,74	470774,48	Nee		33,60	5	28,60	29	-	5	5		100 lid 1 Wgh	48,00	100a lid 1 sub a & 100a lid 1 sub b sub 2° Wgh	53		2,84	5	-2,16	0,00	0	Nee	5	-
b762_D	Schapenkamp 101 t/m 145 (#23)	Woning	10,5	140927,74	470774,48	Nee		33,83	5	28,83	29	-	5	5		100 lid 1 Wgh	48,00	100a lid 1 sub a & 100a lid 1 sub b sub 2° Wgh	53		3,20	5	-1,80	0,00	0	Nee	5	-
b762_E	Schapenkamp 101 t/m 145 (#23)	Woning	13,5	140927,74	470774,48	Nee		34,15	5	29,15	29	-	5	5		100 lid 1 Wgh	48,00	100a lid 1 sub a & 100a lid 1 sub b sub 2° Wgh	53		3,05	5	-1,95	0,00	0	Nee	5	-
b762_F	Schapenkamp 101 t/m 145 (#23)	Woning	16,5	140927,74	470774,48	Nee		34,55	5	29,55	30	-	5	5		100 lid 1 Wgh	48,00	100a lid 1 sub a & 100a lid 1 sub b sub 2° Wgh	53		3,56	5	-1,44	0,00	0	Nee	5	-
b839_A	Schapenkamp 101 t/m 145 (#23)	Woning	19,5	140927,95	470774,08	Nee		34,86	5	29,86	30	-	5	5		100 lid 1 Wgh	48,00	100a lid 1 sub a & 100a lid 1 sub b sub 2° Wgh	53		3,59	5	-1,41	0,00	0	Nee	5	-
b839_B	Schapenkamp 101 t/m 145 (#23)	Woning	22,5	140927,95	470774,08	Nee		35,28	5	30,28	30	-	5	5		100 lid 1 Wgh	48,00	100a lid 1 sub a & 100a lid 1 sub b sub 2° Wgh	53		4,53	5	-0,47	0,00	0	Nee	5	-
b839_C	Schapenkamp 101 t/m 145 (#23)	Woning	25,5	140927,95	470774,08	Nee		35,69	5	30,69	31	-	5	5		100 lid 1 Wgh	48,00	100a lid 1 sub a & 100a lid 1 sub b sub 2° Wgh	53		5,55	5	0,55	0,00	0	Nee	5	-
b187_A	Schapenkamp 126 en 126a (#2)	Woning	1,5	140850,16	470838,48	Nee		36,28	5	31,28	31	-	5	5		100 lid 1 Wgh	48,00	100a lid 1 sub a & 100a lid 1 sub b sub 2° Wgh	53		0,00	5	-5,00	0,00	0	Nee	5	-
b187_B	Schapenkamp 126 en 126a (#2)	Woning	4,5	140850,16	470838,48	Nee		36,26	5	31,26	31	-	5	5		100 lid 1 Wgh	48,00	100a lid 1 sub a & 100a lid 1 sub b sub 2° Wgh	53		1,32	5	-3,68	0,00	0	Nee	5	-
b204_B	Schapenkamp 132 tm 148 (9)	Woning	4,5	140866,33	470805,41	Nee		33,91	5	28,91	29	-	5	5		100 lid 1 Wgh	48,00	100a lid 1 sub a & 100a lid 1 sub b sub 2° Wgh	53		16,97	5	11,97	0,00	0	Nee	5	-
b204_C	Schapenkamp 132 tm 148 (9)	Woning	7,5	140866,33	470805,41	Nee		33,62	5	28,62	29	-	5	5		100 lid 1 Wgh	48,00	100a lid 1 sub a & 100a lid 1 sub b sub 2° Wgh	53		19,37	5	14,37	0,00	0	Nee	5	-
b204_D	Schapenkamp 132 tm 148 (9)	Woning	10,5	140866,33	470805,41	Nee		33,47	5	28,47	28	-	5	5		100 lid 1 Wgh	48,00	100a lid 1 sub a & 100a lid 1 sub b sub 2° Wgh	53		20,92	5	15,92	0,00	0	Nee	5	-
b205_B	Schapenkamp 132 tm 148 (9)	Woning	4,5	140868,85	470798,53	Nee		31,00	5	26,00	26	-	5	5		100 lid 1 Wgh	48,00	100a lid 1 sub a & 100a lid 1 sub b sub 2° Wgh	53		3,74	5	-1,26	0,00	0	Nee	5	-
b205_C	Schapenkamp 132 tm 148 (9)	Woning	7,5	140868,85	470798,53	Nee		30,80	5	25,80	26	-	5	5		100 lid 1 Wgh	48,00	100a lid 1 sub a & 100a lid 1 sub b sub 2° Wgh	53		4,03	5	-0,97	0,00	0	Nee	5	-
b205_D	Schapenkamp 132 tm 148 (9)	Woning	10,5	140868,85	470798,53	Nee		30,76	5	25,76	26	-	5	5		100 lid 1 Wgh	48,00	100a lid 1 sub a & 100a lid 1 sub b sub 2° Wgh	53		4,39	5	-0,61	0,00	0	Nee	5	-
b206_B	Schapenkamp 132 tm 148 (9)	Woning	4,5	140875,88	470783,33	Nee		18,09	5	13,09	13	-	5	5		100 lid 1 Wgh	48,00	100a lid 1 sub a & 100a lid 1 sub b sub 2° Wgh	53		10,67	5	5,67	0,00	0	Nee	5	-
b206_C	Schapenkamp 132 tm 148 (9)	Woning	7,5	140875,88	470783,33	Nee		17,88	5	12,88	13	-	5	5		100 lid 1 Wgh	48,00	100a lid 1 sub a & 100a lid 1 sub b sub 2° Wgh	53		16,35	5	11,35	0,00	0	Nee	5	-
b206_D	Schapenkamp 132 tm 148 (9)	Woning	10,5	140875,88	470783,33	Nee		18,01	5	13,01	13	-	5	5		100 lid 1 Wgh	48,00	100a lid 1 sub a & 100a lid 1 sub b sub 2° Wgh	53		16,98	5	11,98	0,00	0	Nee	5	-
b207_B	Schapenkamp 132 tm 148 (9)	Woning	4,5	140882,81	470771,12	Nee		18,53	5	13,53	14	-	5	5		100 lid 1 Wgh	48,00	100a lid 1 sub a & 100a lid 1 sub b sub 2° Wgh	53		0,00	5	-5,00	0,00	0	Nee	5	-
b207_C	Schapenkamp 132 tm 148 (9)	Woning	7,5	140882,81	470771,12	Nee		18,29	5	13,29	13	-	5	5		100 lid 1 Wgh	48,00	100a lid 1 sub a & 100a lid 1 sub b sub 2° Wgh	53		0,00	5	-5,00	0,00	0	Nee	5	-
b207_D	Schapenkamp 132 tm 148 (9)	Woning	10,5	140882,81	470771,12	Nee		18,34	5	13,34	13	-	5	5		100 lid 1 Wgh	48,00	100a lid 1 sub a & 100a lid 1 sub b sub 2° Wgh	53		0,48	5	-4,52	0,00	0	Nee	5	-
b114_A	Schapenkamp 150	Woning	1,5	140879,10	470757,91	Nee		20,55	5	15,55	16	-	5	5		100 lid 1 Wgh	48,00	100a lid 1 sub a & 100a lid 1 sub b sub 2° Wgh	53		0,00	5	-5,00	0,00	0	Nee	5	-
b114_B	Schapenkamp 150	Woning	4,5	140879,10	470757,91	Nee		24,12	5	19,12	19	-	5	5		100 lid 1 Wgh	48,00	100a lid 1 sub a & 100a lid 1 sub b sub 2° Wgh	53		4,50	5	-0,50	0,00	0	Nee	5	-
b114_C	Schapenkamp 150	Woning	7,5	140879,10	470757,91	Nee		24,35	5	19,35	19	-	5	5		100 lid 1 Wgh	48,00	100a lid 1 sub a & 100a lid 1 sub b sub 2° Wgh	53		5,05	5	0,05	0,00	0	Nee	5	-
b115_A	Schapenkamp 150	Woning	1,5	140886,66	470765,93	Nee		17,96	5	12,96	13	-	5	5		100 lid 1 Wgh	48,00	100a lid 1 sub a & 100a lid 1 sub b sub 2° Wgh	53		13,97	5	8,97	0,00	0	Nee	5	-
b115_B	Schapenkamp 150	Woning	4,5	140886,66	470765,93	Nee		18,62	5	13,62	14	-	5	5		100 lid 1 Wgh	48,00	100a lid 1 sub a & 100a lid 1 sub b sub 2° Wgh	53		13,80	5	8,80	0,00	0	Nee	5	-
b115_C	Schapenkamp 150	Woning	7,5	140886,66	470765,93	Nee		18,49	5	13,49	13	-	5	5		100 lid 1 Wgh	48,00	100a lid 1 sub a & 100a lid 1 sub b sub 2° Wgh	53		16,83	5	11,83	0,00	0	Nee	5	-
b763_A	Schapenkamp 151 t/m 199,41 (#26)	Woning	1,5	140947,68	470739,79	Nee		30,31	5	25,31	25	-	5	5		100 lid 1 Wgh	48,00	100a lid 1 sub a & 100a lid 1 sub b sub 2° Wgh	53		0,23	5	-4,77	0,00	0	Nee	5	-
b763_B	Schapenkamp 151 t/m 199,41 (#26)	Woning	4,5	140947,68	470739,79	Nee		30,12	5	25,12	25	-	5	5		100 lid 1 Wgh	48,00	100a lid 1 sub a & 100a lid 1 sub b sub 2° Wgh	53		1,24	5	-3,76	0,00	0	Nee	5	-
b763_C	Schapenkamp 151 t/m 199,41 (#26)	Woning	7,5	140947,68	470739,79	Nee		29,89	5	24,89	25	-	5	5		100 lid 1 Wgh	48,00	100a lid 1 sub a & 100a lid 1 sub b sub 2° Wgh	53		1,33	5	-3,67	0,00	0	Nee	5	-

datum: 2-9-2022
bestand: 220902_Analyse fysieke wijziging_Stationstraat_Gm2020 v2.11.xlsm

bijlage 6
Stationsstraat

								HEERSENDE SITUATIE								Normstelling krachtens Wet geluidhinder en/of Besluit geluidhinder					TOEKOMSTIGE SITUATIE (ZONDER MAATREGELEN)							
Rekenpunt ID	Adres/omschrijving rekenpunt	Type bestemming	Rekenhoogte [m]	X	Y	Sanering [ja/nee]	-	L_{den} [dB]	110 lid g Wet geluidhinder ex 3.4 lid 1 Rmg2012 [dB]	L_{den} - 110 lid g ex 3.4 lid 1 Rmg2012 [dB]	L_{den} afgerond - 110 lid g Wgh [dB]	Eerder vastgestelde hogere waarde [dB]	Toegepaste aftrek conform hogere waardenbesluit [dB]	110 lid g Wet geluidhinder ex 3.4 lid 2 Rmg2012 [dB]	-	Aansturingsartikel ten hoogste toelaatbare geluidbelasting Wet geluidhinder/ Besluit geluidhinder	Ten hoogste toelaatbare geluidbelasting [dB]	Aansturingsartikel maximaal vast te stellen hogere waarde geluidsbelasting Wet geluidhinder/Besluit geluidhinder	Maximaal vast te stellen hogere waarde [dB]	-	L_{den} [dB]	110 lid g Wet geluidhinder ex 3.4 lid 2 Rmg2012 [dB]	L_{den} - 110 lid g t.b.v. verschil-berekening [dB]	ΔL zonder maatregelen t.b.v. verschil-berekening [dB]	ΔL zonder maatregelen t.b.v. verschilberekening afgerond [dB]	Reconstructie in de zin van de Wet geluidhinder? [ja/nee]	110 lid g Wet geluidhinder ex 3.4 lid 1 Rmg2012 [dB]	Vast te stellen hogere waarde zonder aanvullende maatregelen [dB]
b763_D	Schapenkamp 151 t/m 199,41 (#26)	Woning	10,5	140947,68	470739,79	Nee		29,89	5	24,89	25	-	5	5		100 lid 1 Wgh	48,00	100a lid 1 sub a & 100a lid 1 sub b sub 2° Wgh	53		1,54	5	-3,46	0,00	0	Nee	5	-
b763_E	Schapenkamp 151 t/m 199,41 (#26)	Woning	13,5	140947,68	470739,79	Nee		30,14	5	25,14	25	-	5	5		100 lid 1 Wgh	48,00	100a lid 1 sub a & 100a lid 1 sub b sub 2° Wgh	53		1,57	5	-3,43	0,00	0	Nee	5	-
b763_F	Schapenkamp 151 t/m 199,41 (#26)	Woning	16,5	140947,68	470739,79	Nee		30,44	5	25,44	25	-	5	5		100 lid 1 Wgh	48,00	100a lid 1 sub a & 100a lid 1 sub b sub 2° Wgh	53		1,45	5	-3,55	0,00	0	Nee	5	-
b830_A	Schapenkamp 151 t/m 199,41 (#26)	Woning	19,5	140948,00	470739,16	Nee		30,84	5	25,84	26	-	5	5		100 lid 1 Wgh	48,00	100a lid 1 sub a & 100a lid 1 sub b sub 2° Wgh	53		1,94	5	-3,06	0,00	0	Nee	5	-
b830_B	Schapenkamp 151 t/m 199,41 (#26)	Woning	22,5	140948,00	470739,16	Nee		31,23	5	26,23	26	-	5	5		100 lid 1 Wgh	48,00	100a lid 1 sub a & 100a lid 1 sub b sub 2° Wgh	53		2,73	5	-2,27	0,00	0	Nee	5	-
b830_C	Schapenkamp 151 t/m 199,41 (#26)	Woning	25,5	140948,00	470739,16	Nee		31,63	5	26,63	27	-	5	5		100 lid 1 Wgh	48,00	100a lid 1 sub a & 100a lid 1 sub b sub 2° Wgh	53		3,62	5	-1,38	0,00	0	Nee	5	-
b830_D	Schapenkamp 151 t/m 199,41 (#26)	Woning	28,5	140948,00	470739,16	Nee		32,03	5	27,03	27	-	5	5		100 lid 1 Wgh	48,00	100a lid 1 sub a & 100a lid 1 sub b sub 2° Wgh	53		4,44	5	-0,56	0,00	0	Nee	5	-
b831_A	Schapenkamp 151 t/m 199,41 (#26)	Woning	1,5	140940,06	470754,63	Nee		33,21	5	28,21	28	-	5	5		100 lid 1 Wgh	48,00	100a lid 1 sub a & 100a lid 1 sub b sub 2° Wgh	53		0,60	5	-4,40	0,00	0	Nee	5	-
b831_B	Schapenkamp 151 t/m 199,41 (#26)	Woning	4,5	140940,06	470754,63	Nee		33,03	5	28,03	28	-	5	5		100 lid 1 Wgh	48,00	100a lid 1 sub a & 100a lid 1 sub b sub 2° Wgh	53		1,68	5	-3,32	0,00	0	Nee	5	-
b831_C	Schapenkamp 151 t/m 199,41 (#26)	Woning	7,5	140940,06	470754,63	Nee		32,70	5	27,70	28	-	5	5		100 lid 1 Wgh	48,00	100a lid 1 sub a & 100a lid 1 sub b sub 2° Wgh	53		1,76	5	-3,24	0,00	0	Nee	5	-
b831_D	Schapenkamp 151 t/m 199,41 (#26)	Woning	10,5	140940,06	470754,63	Nee		32,74	5	27,74	28	-	5	5		100 lid 1 Wgh	48,00	100a lid 1 sub a & 100a lid 1 sub b sub 2° Wgh	53		2,06	5	-2,94	0,00	0	Nee	5	-
b831_E	Schapenkamp 151 t/m 199,41 (#26)	Woning	13,5	140940,06	470754,63	Nee		33,08	5	28,08	28	-	5	5		100 lid 1 Wgh	48,00	100a lid 1 sub a & 100a lid 1 sub b sub 2° Wgh	53		2,37	5	-2,63	0,00	0	Nee	5	-
b831_F	Schapenkamp 151 t/m 199,41 (#26)	Woning	16,5	140940,06	470754,63	Nee		33,43	5	28,43	28	-	5	5		100 lid 1 Wgh	48,00	100a lid 1 sub a & 100a lid 1 sub b sub 2° Wgh	53		2,80	5	-2,20	0,00	0	Nee	5	-
b832_A	Schapenkamp 151 t/m 199,41 (#26)	Woning	19,5	140940,48	470753,80	Nee		33,70	5	28,70	29	-	5	5		100 lid 1 Wgh	48,00	100a lid 1 sub a & 100a lid 1 sub b sub 2° Wgh	53		3,16	5	-1,84	0,00	0	Nee	5	-
b832_B	Schapenkamp 151 t/m 199,41 (#26)	Woning	22,5	140940,48	470753,80	Nee		34,08	5	29,08	29	-	5	5		100 lid 1 Wgh	48,00	100a lid 1 sub a & 100a lid 1 sub b sub 2° Wgh	53		4,04	5	-0,96	0,00	0	Nee	5	-
b832_C	Schapenkamp 151 t/m 199,41 (#26)	Woning	25,5	140940,48	470753,80	Nee		34,46	5	29,46	29	-	5	5		100 lid 1 Wgh	48,00	100a lid 1 sub a & 100a lid 1 sub b sub 2° Wgh	53		5,05	5	0,05	0,00	0	Nee	5	-
b832_D	Schapenkamp 151 t/m 199,41 (#26)	Woning	28,5	140940,48	470753,80	Nee		34,82	5	29,82	30	-	5	5		100 lid 1 Wgh	48,00	100a lid 1 sub a & 100a lid 1 sub b sub 2° Wgh	53		6,15	5	1,15	0,00	0	Nee	5	-
b833_A	Schapenkamp 151 t/m 199,41 (#26)	Woning	1,5	140939,69	470757,40	Nee		21,24	5	16,24	16	-	5	5		100 lid 1 Wgh	48,00	100a lid 1 sub a & 100a lid 1 sub b sub 2° Wgh	53		0,00	5	-5,00	0,00	0	Nee	5	-
b833_B	Schapenkamp 151 t/m 199,41 (#26)	Woning	4,5	140939,69	470757,40	Nee		21,45	5	16,45	16	-	5	5		100 lid 1 Wgh	48,00	100a lid 1 sub a & 100a lid 1 sub b sub 2° Wgh	53		0,26	5	-4,74	0,00	0	Nee	5	-
b833_C	Schapenkamp 151 t/m 199,41 (#26)	Woning	7,5	140939,69	470757,40	Nee		21,23	5	16,23	16	-	5	5		100 lid 1 Wgh	48,00	100a lid 1 sub a & 100a lid 1 sub b sub 2° Wgh	53		0,90	5	-4,10	0,00	0	Nee	5	-
b833_D	Schapenkamp 151 t/m 199,41 (#26)	Woning	10,5	140939,69	470757,40	Nee		21,20	5	16,20	16	-	5	5		100 lid 1 Wgh	48,00	100a lid 1 sub a & 100a lid 1 sub b sub 2° Wgh	53		1,16	5	-3,84	0,00	0	Nee	5	-
b833_E	Schapenkamp 151 t/m 199,41 (#26)	Woning	13,5	140939,69	470757,40	Nee		21,48	5	16,48	16	-	5	5		100 lid 1 Wgh	48,00	100a lid 1 sub a & 100a lid 1 sub b sub 2° Wgh	53		1,37	5	-3,63	0,00	0	Nee	5	-
b833_F	Schapenkamp 151 t/m 199,41 (#26)	Woning	16,5	140939,69	470757,40	Nee		22,01	5	17,01	17	-	5	5		100 lid 1 Wgh	48,00	100a lid 1 sub a & 100a lid 1 sub b sub 2° Wgh	53		2,47	5	-2,53	0,00	0	Nee	5	-
b834_A	Schapenkamp 151 t/m 199,41 (#26)	Woning	19,5	140940,51	470757,88	Nee		22,58	5	17,58	18	-	5	5		100 lid 1 Wgh	48,00	100a lid 1 sub a & 100a lid 1 sub b sub 2° Wgh	53		3,42	5	-1,58	0,00	0	Nee	5	-
b834_B	Schapenkamp 151 t/m 199,41 (#26)	Woning	22,5	140940,51	470757,88	Nee		23,64	5	18,64	19	-	5	5		100 lid 1 Wgh	48,00	100a lid 1 sub a & 100a lid 1 sub b sub 2° Wgh	53		4,26	5	-0,74	0,00	0	Nee	5	-
b834_C	Schapenkamp 151 t/m 199,41 (#26)	Woning	25,5	140940,51	470757,88	Nee		26,04	5	21,04	21	-	5	5		100 lid 1 Wgh	48,00	100a lid 1 sub a & 100a lid 1 sub b sub 2° Wgh	53		5,08	5	0,08	0,00	0	Nee	5	-
b834_D	Schapenkamp 151 t/m 199,41 (#26)	Woning	28,5	140940,51	470757,88	Nee		33,04	5	28,04	28	-	5	5		100 lid 1 Wgh	48,00	100a lid 1 sub a & 100a lid 1 sub b sub 2° Wgh	53		5,92	5	0,92	0,00	0	Nee	5	-
b835_A	Schapenkamp 151 t/m 199,41 (#26)	Woning	1,5	140952,67	470733,15	Nee		17,70	5	12,70	13	-	5	5		100 lid 1 Wgh	48,00	100a lid 1 sub a & 100a lid 1 sub b sub 2° Wgh	53		0,00	5	-5,00	0,00	0	Nee	5	-
b835_B	Schapenkamp 151 t/m 199,41 (#26)	Woning	4,5	140952,67	470733,15	Nee		17,93	5	12,93	13	-	5	5		100 lid 1 Wgh	48,00	100a lid 1 sub a & 100a lid 1 sub b sub 2° Wgh	53		0,00	5	-5,00	0,00	0	Nee	5	-
b835_C	Schapenkamp 151 t/m 199,41 (#26)	Woning	7,5	140952,67	470733,15	Nee		17,95	5	12,95	13	-	5	5		100 lid 1 Wgh	48,00	100a lid 1 sub a & 100a lid 1 sub b sub 2° Wgh	53		0,00	5	-5,00	0,00	0	Nee	5	-
b835_D	Schapenkamp 151 t/m 199,41 (#26)	Woning	10,5	140952,67	470733,15	Nee		17,21	5	12,21	12	-	5	5		100 lid 1 Wgh	48,00	100a lid 1 sub a & 100a lid 1 sub b sub 2° Wgh	53		0,00	5	-5,00	0,00	0	Nee	5	-
b835_E	Schapenkamp 151 t/m 199,41 (#26)	Woning	13,5	140952,67	470733,15	Nee		13,44	5	8,44	8	-	5	5		100 lid 1 Wgh	48,00	100a lid 1 sub a & 100a lid 1 sub b sub 2° Wgh	53		0,00	5	-5,00	0,00	0	Nee	5	-
b835_F	Schapenkamp 151 t/m 199,41 (#26)	Woning	16,5	140952,67	470733,15	Nee		0,00	5	0,00	0	-	5	5		100 lid 1 Wgh	48,00	100a lid 1 sub a & 100a lid 1 sub b sub 2° Wgh	53		0,00	5	-5,00	0,00	0	Nee	5	-
b836_A	Schapenkamp 151 t/m 199,41 (#26)	Woning	19,5	140953,49	470733,57	Nee		0,00	5	0,00	0	-	5	5		100 lid 1 Wgh	48,00	100a lid 1 sub a & 100a lid 1 sub b sub 2° Wgh	53		0,00	5	-5,00	0,00	0	Nee	5	-
b836_B	Schapenkamp 151 t/m 199,41 (#26)	Woning	22,5	140953,49	470733,57	Nee		0,00	5	0,00	0	-	5	5		100 lid 1 Wgh	48,00	100a lid 1 sub a & 100a lid 1 sub b sub 2° Wgh	53		0,00	5	-5,00	0,00	0	Nee	5	-
b836_C	Schapenkamp 151 t/m 199,41 (#26)	Woning	25,5	140953,49	470733,57	Nee		0,00	5	0,00	0	-	5	5		100 lid 1 Wgh	48,00	100a lid 1 sub a & 100a lid 1 sub b sub 2° Wgh	53		0,00	5	-5,00	0,00	0	Nee	5	-
b836_D	Schapenkamp 151 t/m 199,41 (#26)	Woning	28,5	140953,49	470733,57	Nee		0,00	5	0,00	0	-	5	5		100 lid 1 Wgh	48,00	100a lid 1 sub a & 100a lid 1 sub b sub 2° Wgh	53		0,00	5	-5,00	0,00	0	Nee	5	-
b837_A	Schapenkamp 151 t/m 199,41 (#26)	Woning	1,5	140944,36	470745,76	Nee		30,04	5	25,04	25	-	5	5		100 lid 1 Wgh	48,00	100a lid 1 sub a & 100a lid 1 sub b sub 2° Wgh	53		0,42	5	-4,58	0,00	0	Nee	5	-
b837_B	Schapenkamp 151 t/m 199,41 (#26)	Woning	4,5	140944,36	470745,76	Nee		29,84	5	24,84	25	-	5	5		100 lid 1 Wgh	48,00	100a lid 1 sub a & 100a lid 1 sub b sub 2° Wgh	53		1,52	5	-3,48	0,00	0	Nee	5	-
b837_C	Schapenkamp 151 t/m 199,41 (#26)	Woning	7,5	140944,36	470745,76	Nee		29,62	5	24,62	25	-	5	5		100 lid 1 Wgh	48,00	100a lid 1 sub a & 100a lid 1 sub b sub 2° Wgh	53		1,73	5	-3,27	0,00	0	Nee	5	-
b837_D	Schapenkamp 151 t/m 199,41 (#26)	Woning	10,5	140944,36	470745,76	Nee		29,65	5	24,65	25	-	5	5		100 lid 1 Wgh	48,00	100a lid 1 sub a & 100a lid 1 sub b sub 2° Wgh	53		1,93	5	-3,07	0,00	0	Nee	5	-
b837_E	Schapenkamp 151 t/m 199,41 (#26)	Woning	13,5	140944,36	470745,76	Nee		29,96	5	24,96	25	-	5	5		100 lid 1 Wgh	48,00	100a lid 1 sub a & 100a lid 1 sub b sub 2° Wgh	53		2,27	5	-2,73	0,00	0	Nee	5	-
b837_F	Schapenkamp 151 t/m 199,41 (#26)	Woning	16,5	140944,36	470745,76	Nee		30,31	5	25,31	25	-	5	5		100 lid 1 Wgh	48,00	100a lid 1 sub a & 100a lid 1 sub b sub 2° Wgh	53		2,65	5	-2,35	0,00	0	Nee	5	-
b838_A	Schapenkamp 151 t/m 199,41 (#26)	Woning	19,5	140944,80	470744,90	Nee		30,63	5	25,63	26	-	5	5		100 lid 1 Wgh	48,00	100a lid 1 sub a & 100a lid 1 sub b sub 2° Wgh	53		2,16	5	-2,84	0,00	0	Nee	5	-
b838_B	Schapenkamp 151 t/m 199,41 (#26)	Woning	22,5	140944,80	470744,90	Nee		31,04	5	26,04	26	-	5	5		100 lid 1 Wgh	48,00	100a lid 1 sub a & 100a lid 1 sub b sub 2° Wgh	53		2,97	5	-2,03	0,00	0	Nee	5	-
b838_C	Schapenkamp 151 t/m 199,41 (#26)	Woning	25,5	140944,80	470744,90	Nee		31,44	5	26,44	26	-	5	5		100 lid 1 Wgh	48,00	100a lid 1 sub a & 100a lid 1 sub b sub 2° Wgh	53		3,81	5	-1,19	0,00	0	Nee	5	-
b838_D	Schapenkamp 151 t/m 199,41 (#26)	Woning	28,5	140944,80	470744,90	Nee		31,84	5	26,84	27	-	5	5		100 lid 1 Wgh	48,00	100a lid 1 sub a & 100a lid 1 sub b sub 2° Wgh	53		4,71	5	-0,29	0,00	0	Nee	5	-
b148_A	Schapenkamp 152	Woning	1,5	140881,75	470755,11	Nee		19,23	5	14,23	14	-	5	5		100 lid 1 Wgh	48,00	100a lid 1 sub a & 100a lid 1 sub b sub 2° Wgh	53		0,00	5	-5,00	0,00	0	Nee	5	-
b148_B	Schapenkamp 152	Woning	4,5	140881,75	470755,11	Nee		24,15	5	19,15	19	-	5	5		100 lid 1 Wgh	48,00	100a lid 1 sub a & 100a lid 1 sub b sub 2° Wgh	53		3,51	5	-1,49	0,00	0	Nee	5	-
b148_C	Schapenkamp 152	Woning	7,5	140881,75	470755,11	Nee		24,53	5	19,53	20	-	5	5		100 lid 1 Wgh	48,00	100a lid 1 sub a & 100a lid 1 sub b sub 2° Wgh	53		3,86	5	-1,14	0,00	0	Nee	5	-
b149_A	Schapenkamp 152	Woning	1,5	140892,23	470758,20	Nee		17,12	5	12,12	12	-	5	5		100 lid 1 Wgh	48,00	100a lid 1 sub a & 100a lid 1 sub b sub 2° Wgh	53		16,34	5	11,34	0,00	0	Nee	5	-
b149_B	Schapenkamp 152	Woning	4,5	140892,23	470758,20	Nee		17,05	5	12,05	12	-	5	5		100 lid 1 Wgh	48,00	100a lid 1 sub a & 100a lid 1 sub b sub 2° Wgh	53		15,69	5	10,69	0,00	0	Nee	5	-
b149_C	Schapenkamp 152	Woning	7,5	140892,23	470758,20	Nee		16,83	5	11,83	12	-	5	5		100 lid 1 Wgh	48,00	100a lid 1 sub a & 100a lid 1 sub b sub 2° Wgh	53		16,93	5	11,93	0,00	0	Nee	5	-
b208_A	Schapenkamp 17a,b,c,d,e (#5)	Woning	1,5	140816,61	470809,00	Nee		25,11	5	20,11	20	-	5	5		100 lid 1 Wgh	48,00	100a lid 1 sub a & 100a lid 1 sub b sub 2° Wgh	53		3,58	5	-1,42	0,00	0	Nee	5	-
b208_B	Schapenkamp 17a,b,c,d,e (#5)	Woning	4,5	140816,61	470809,00	Nee		26,05	5	21,05	21	-	5	5		100 lid 1 Wgh	48,00	100a lid 1 sub a & 100a lid 1 sub b sub 2° Wgh	53		4,12	5	-0,88	0,00	0	Nee	5	-
b208_C	Schapenkamp 17a,b,c,d,e (#5)	Woning	7,5	140816,61	470809,00	Nee		26,47	5	21,47	21	-	5	5		100 lid 1 Wgh	48,00	100a lid 1 sub a & 100a lid 1 sub b sub 2° Wgh	53		4,89	5	-0,11	0,00	0	Nee	5	-
b208_D	Schapenkamp 17a,b,c,d,e (#5)	Woning	10,5	140816,61	470809,00	Nee		27,21	5	22,21	22	-	5	5		100 lid 1 Wgh	48,00	100a lid 1 sub a & 100a lid 1 sub b sub 2° Wgh	53		6,71	5	1,71	0,00	0	Nee	5	-
b210_B	Schapenkamp 17a,b,c,d,e (#5)	Woning	4,5	140825,17	470807,45	Nee		26,60	5	21,60	22	-	5	5		100 lid 1 Wgh	48,00	100a lid 1 sub a & 100a lid 1 sub b sub 2° Wgh	53		5,31	5	0,31	0,00	0	Nee	5	-
b210_C	Schapenkamp 17a,b,c,d,e (#5)	Woning	7,5	140825,17	470807,45	Nee		27,05	5	22,05	22	-	5	5		100 lid 1 Wgh	48,00	100a lid 1 sub a & 100a lid 1 sub b sub 2° Wgh	53		5,87	5	0,87	0,00	0	Nee	5	-
b210_D	Schapenkamp 17a,b,c,d,e (#5)	Woning	10,5	140825,17	470807,45	Nee		27,98	5	22,98	23	-	5	5		100 lid 1 Wgh	48,00	100a lid 1 sub a & 100a lid 1 sub b sub 2° Wgh	53		7,33	5	2,33	0,00	0	Nee	5	-
b223_B	Schapenkamp 18 t/m 44 (#14)	Woning	4,5	140812,82	470924,96	Nee		46,45	5	41,45	41	-	5	5		100 lid 1 Wgh	48,00	100a lid 1 sub a & 100a lid 1 sub b sub 2° Wgh	53		32,84	5	27,84	0,00	0	Nee	5	-
b223_C	Schapenkamp 18 t/m 44 (#14)	Woning	7,5	140812,82	470924,96	Nee		47,36	5	42,36	42	-	5	5		100 lid 1 Wgh	48,00	100a lid 1 sub a & 100a lid 1 sub b sub 2° Wgh	53		33,87	5	28,87	0,00	0	Nee	5	-
b223_D	Schapenkamp 18 t/m 44 (#14)	Woning	10,5	140812,82	470924,96	Nee		47,56	5	42,56	43	-	5	5		100 lid 1 Wgh	48,00	100a lid 1 sub a & 100a lid 1 sub b sub 2° Wgh	53		33,83	5	28,83	0,00	0	Nee	5	-
b223_E	Schapenkamp 18 t/m 44 (#14)	Woning	13,5	140812,82	470924,96	Nee		47,54	5	42,54	43	-	5	5		100 lid 1 Wgh	48,00	100a lid 1 sub a & 100a lid 1 sub b sub 2° Wgh	53		33,88	5	28,88	0,00	0	Nee	5	-
b223_F	Schapenkamp 18 t/m 44 (#14)	Woning	16,5	140812,82	470924,96	Nee		47,51	5	42,51	43	-	5	5		100 lid 1 Wgh	48,00	100a lid 1 sub a & 100a lid 1 sub b sub 2° Wgh	53		33,95	5	28,95	0,00	0	Nee	5	-
b842_A	Schapenkamp 18 t/m 44 (#14)	Woning	19,5	140813,83	470923,41	Nee		47,42	5	42,42	42	-	5	5		100 lid 1 Wgh	48,00	100a lid 1 sub a & 100a lid 1 sub b sub 2° Wgh	53		33,58	5	28,58	0,00	0	Nee	5	-
b842_B	Schapenkamp 18 t/m 44 (#14)	Woning	22,5	140813,83	470923,41	Nee		47,37	5	42,37	42	-	5	5		100 lid 1 Wgh	48,00	100a lid 1 sub a & 100a lid 1 sub b sub 2° Wgh	53		33,57	5	28,57	0,00	0	Nee	5	-
b842_C	Schapenkamp 18 t/m 44 (#14)	Woning	25,5	140813,83	470923,41	Nee		47,33	5	42,33	42	-	5	5		100 lid 1 Wgh	48,00	100a lid 1 sub a & 100a lid 1 sub b sub 2° Wgh	53		33,56	5	28,56	0,00	0	Nee	5	-
b842_D	Schapenkamp 18 t/m 44 (#14)	Woning	28,5	140813,83	470923,41	Nee		47,28	5	42,28	42	-	5	5		100 lid 1 Wgh	48,00	100a lid 1 sub a & 100a lid 1 sub b sub 2° Wgh	53		33,51	5	28,51	0,00	0	Nee	5	-
b842-1_A	Schapenkamp 18 t/m 44 (#14)	Woning	19,5	140815,97	470919,59	Nee		0,00	5	0,00	0	-	5	5		100 lid 1 Wgh	48,00	100a lid 1 sub a & 100a lid 1 sub b sub 2° Wgh	53		33,10	5	28,10	0,00	0	Nee	5	-
b842-1_B	Schapenkamp 18 t/m 44 (#14)	Woning	22,5	140815,97	470919,59	Nee		0,00	5	0,00	0	-	5	5		100 lid 1 Wgh	48,00	100a lid 1 sub a & 100a lid 1 sub b sub 2° Wgh	53		33,11	5	28,11	0,00	0	Nee	5	-
b842-1_C	Schapenkamp 18 t/m 44 (#14)	Woning	25,5	140815,97	470919,59	Nee		0,00	5	0,00	0	-	5	5		100 lid 1 Wgh	48,00	100a lid 1 sub a & 100a lid 1 sub b sub 2° Wgh	53		33,21	5	28,21	0,00	0	Nee	5	-
b842-1_D	Schapenkamp 18 t/m 44 (#14)	Woning	28,5	140815,97	470919,59	Nee		0,00	5	0,00	0	-	5	5		100 lid 1 Wgh	48,00	100a lid 1 sub a & 100a lid 1 sub b sub 2° Wgh	53		33,18	5	28,18	0,00	0	Nee	5	-
b170_A	Schapenkamp 186 en 186a (#2)	Woning	1,5	140886,78	470744,24	Nee		23,02	5	18,02	18	-	5	5		100 lid 1 Wgh	48,00	100a lid 1 sub a & 100a lid 1 sub b sub 2° Wgh	53		0,00	5	-5,00	0,00	0	Nee	5	-
b170_B	Schapenkamp 186 en 186a (#2)	Woning	4,5	140886,78	470744,24	Nee		23,49	5	18,49	18	-	5	5		100 lid 1 Wgh	48,00	100a lid 1 sub a & 100a lid 1 sub b sub 2° Wgh	53		2,79	5	-2,21	0,00	0	Nee	5	-
b170_C	Schapenkamp 186 en 186a (#2)	Woning	7,5	140886,78	470744,24	Nee		23,80	5	18,80	19	-	5	5		100 lid 1 Wgh	48,00	100a lid 1 sub a & 100a lid 1 sub b sub 2° Wgh	53		2,99	5	-2,01	0,00	0	Nee	5	-
b171_A	Schapenkamp 186 en 186a (#2)	Woning	1,5	140897,76	470750,54	Nee		16,73	5	11,73	12	-	5	5		100 lid 1 Wgh	48,00	100a lid 1 sub a & 100a lid 1 sub b sub 2° Wgh	53		9,59	5	4,59	0,00	0	Nee	5	-
b171_B	Schapenkamp 186 en 186a (#2)	Woning	4,5	140897,76	470750,54	Nee		16,63	5	11,63	12	-	5	5		100 lid 1 Wgh	48,00	100a lid 1 sub a & 100a lid 1 sub b sub 2° Wgh	53		10,26	5	5,26	0,00	0	Nee	5	-
b171_C	Schapenkamp 186 en 186a (#2)	Woning	7,5	140897,76	470750,54	Nee		16,38	5	11,38	11	-	5	5		100 lid 1 Wgh	48,00	100a lid 1 sub a & 100a lid 1 sub b sub 2° Wgh	53		10,39	5	5,39	0,00	0	Nee	5	-
b167_A	Schapenkamp 188	Woning	1,5	140890,64	470735,86	Nee		23,68	5	18,68	19	-	5	5		100 lid 1 Wgh	48,00	100a lid 1 sub a & 100a lid 1 sub b sub 2° Wgh	53		0,90	5	-4,10	0,00	0	Nee	5	-
b167_B	Schapenkamp 188	Woning	4,5	140890,64	470735,86	Nee		24,50	5	19,50	19	-	5	5		100 lid 1 Wgh	48,00	100a lid 1 sub a & 100a lid 1 sub b sub 2° Wgh	53		3,43	5	-1,57	0,00	0	Nee	5	-
b167_C	Schapenkamp 188	Woning	7,5	140890,64	470735,86	Nee		24,94	5	19,94	20	-	5	5		100 lid 1 Wgh	48,00	100a lid 1 sub a & 100a lid 1 sub b sub 2° Wgh	53		3,82	5	-1,18	0,00	0	Nee	5	-
b168_A	Schapenkamp 188	Woning	1,5	140902,20	470744,38	Nee		17,27	5	12,27	12	-	5	5		100 lid 1 Wgh	48,00	100a lid 1 sub a & 100a lid 1 sub b sub 2° Wgh	53		9,19	5	4,19	0,00	0	Nee	5	-
b168_B	Schapenkamp 188	Woning	4,5	140902,20	470744,38	Nee		17,19	5	12,19	12	-	5	5		100 lid 1 Wgh	48,00	100a lid 1 sub a & 100a lid 1 sub b sub 2° Wgh	53		9,98	5	4,98	0,00	0	Nee	5	-
b168_C	Schapenkamp 188	Woning	7,5	140902,20	470744,38	Nee		17,01	5	12,01	12	-	5	5		100 lid 1 Wgh	48,00	100a lid 1 sub a & 100a lid 1 sub b sub 2° Wgh	53		10,16	5	5,16	0,00	0	Nee	5	-
b133_A	Schapenkamp 190	Woning	1,5	140893,12	470730,42	Nee		23,14	5	18,14	18	-	5	5		100 lid 1 Wgh	48,00	100a lid 1 sub a & 100a lid 1 sub b sub 2° Wgh	53		1,00	5	-4,00	0,00	0	Nee	5	-
b133_B	Schapenkamp 190	Woning	4,5	140893,12	470730,42	Nee		24,20	5	19,20	19	-	5	5		100 lid 1 Wgh	48,00	100a lid 1 sub a & 100a lid 1 sub b sub 2° Wgh	53		3,47	5	-1,53	0,00	0	Nee	5	-
b133_C	Schapenkamp 190	Woning	7,5	140893,12	470730,42	Nee		24,79	5	19,79	20	-	5	5		100 lid 1 Wgh	48,00	100a lid 1 sub a & 100a lid 1 sub b sub 2° Wgh	53		3,97	5	-1,03	0,00	0	Nee	5	-
b134_B	Schapenkamp 190	Woning	4,5	140905,58	470739,73	Nee		18,85	5	13,85	14	-	5	5		100 lid 1 Wgh	48,00	100a lid 1 sub a & 100a lid 1 sub b sub 2° Wgh	53		10,03	5	5,03	0,00	0	Nee	5	-
b134_C	Schapenkamp 190	Woning	7,5	140905,58	470739,73	Nee		18,39	5	13,39	13	-	5	5		100 lid 1 Wgh	48,00	100a lid 1 sub a & 100a lid 1 sub b sub 2° Wgh	53		10,15	5	5,15	0,00	0	Nee	5	-
b118_A	Schapenkamp 192	Woning	1,5	140900,38	470728,74	Nee		21,04	5	16,04	16	-	5	5		100 lid 1 Wgh	48,00	100a lid 1 sub a & 100a lid 1 sub b sub 2° Wgh	53		0,00	5	-5,00	0,00	0	Nee	5	-
b118_B	Schapenkamp 192	Woning	4,5	140900,38	470728,74	Nee		22,24	5	17,24	17	-	5	5		100 lid 1 Wgh	48,00	100a lid 1 sub a & 100a lid 1 sub b sub 2° Wgh	53		2,07	5	-2,93	0,00	0	Nee	5	-
b118_C	Schapenkamp 192	Woning	7,5	140900,38	470728,74	Nee		23,02	5	18,02	18	-	5	5		100 lid 1 Wgh	48,00	100a lid 1 sub a & 100a lid 1 sub b sub 2° Wgh	53		2,60	5	-2,40	0,00	0	Nee	5	-
b119_B	Schapenkamp 192	Woning	4,5	140908,80	470735,31	Nee		18,67	5	13,67	14	-	5	5		100 lid 1 Wgh	48,00	100a lid 1 sub a & 100a lid 1 sub b sub 2° Wgh	53		15,36	5	10,36	0,00	0	Nee	5	-
b119_C	Schapenkamp 192	Woning	7,5	140908,80	470735,31	Nee		18,22	5	13,22	13	-	5	5		100 lid 1 Wgh	48,00	100a lid 1 sub a & 100a lid 1 sub b sub 2° Wgh	53		15,17	5	10,17	0,00	0	Nee	5	-
b209_B	Schapenkamp 19a,b,c,d,e (#5)	Woning	4,5	140835,05	470808,97	Nee		25,84	5	20,84	21	-	5	5		100 lid 1 Wgh	48,00	100a lid 1 sub a & 100a lid 1 sub b sub 2° Wgh	53		5,10	5	0,10	0,00	0	Nee	5	-
b209_C	Schapenkamp 19a,b,c,d,e (#5)	Woning	7,5	140835,05	470808,97	Nee		26,55	5	21,55	22	-	5	5		100 lid 1 Wgh	48,00	100a lid 1 sub a & 100a lid 1 sub b sub 2° Wgh	53		5,83	5	0,83	0,00	0	Nee	5	-
b209_D	Schapenkamp 19a,b,c,d,e (#5)	Woning	10,5	140835,05	470808,97	Nee		28,02	5	23,02	23	-	5	5		100 lid 1 Wgh	48,00	100a lid 1 sub a & 100a lid 1 sub b sub 2° Wgh	53		7,28	5	2,28	0,00	0	Nee	5	-
b202_B	Schapenkamp 21a,b,c,d,e (#5)	Woning	4,5	140851,12	470809,90	Nee		35,56	5	30,56	31	-	5	5		100 lid 1 Wgh	48,00	100a lid 1 sub a & 100a lid 1 sub b sub 2° Wgh	53		3,73	5	-1,27	0,00	0	Nee	5	-
b202_C	Schapenkamp 21a,b,c,d,e (#5)	Woning	7,5	140851,12	470809,90	Nee		35,30	5	30,30	30	-	5	5		100 lid 1 Wgh	48,00	100a lid 1 sub a & 100a lid 1 sub b sub 2° Wgh	53		4,41	5	-0,59	0,00	0	Nee	5	-
b202_D	Schapenkamp 21a,b,c,d,e (#5)	Woning	10,5	140851,12	470809,90	Nee		35,13	5	30,13	30	-	5	5		100 lid 1 Wgh	48,00	100a lid 1 sub a & 100a lid 1 sub b sub 2° Wgh	53		5,53	5	0,53	0,00	0	Nee	5	-
b203_B	Schapenkamp 21a,b,c,d,e (#5)	Woning	4,5	140856,67	470808,56	Nee		35,67	5	30,67	31	-	5	5		100 lid 1 Wgh	48,00	100a lid 1 sub a & 100a lid 1 sub b sub 2° Wgh	53		15,72	5	10,72	0,00	0	Nee	5	-
b203_C	Schapenkamp 21a,b,c,d,e (#5)	Woning	7,5	140856,67	470808,56	Nee		35,43	5	30,43	30	-	5	5		100 lid 1 Wgh	48,00	100a lid 1 sub a & 100a lid 1 sub b sub 2° Wgh	53		15,53	5	10,53	0,00	0	Nee	5	-
b203_D	Schapenkamp 21a,b,c,d,e (#5)	Woning	10,5	140856,67	470808,56	Nee		35,30	5	30,30	30	-	5	5		100 lid 1 Wgh	48,00	100a lid 1 sub a & 100a lid 1 sub b sub 2° Wgh	53		16,09	5	11,09	0,00	0	Nee	5	-
b211_B	Schapenkamp 21a,b,c,d,e (#5)	Woning	4,5	140844,94	470810,49	Nee		35,53	5	30,53	31	-	5	5		100 lid 1 Wgh	48,00	100a lid 1 sub a & 100a lid 1 sub b sub 2° Wgh	53		3,88	5	-1,12	0,00	0	Nee	5	-
b211_C	Schapenkamp 21a,b,c,d,e (#5)	Woning	7,5	140844,94	470810,49	Nee		35,27	5	30,27	30	-	5	5		100 lid 1 Wgh	48,00	100a lid 1 sub a & 100a lid 1 sub b sub 2° Wgh	53		4,67	5	-0,33	0,00	0	Nee	5	-
b211_D	Schapenkamp 21a,b,c,d,e (#5)	Woning	10,5	140844,94	470810,49	Nee		35,10	5	30,10	30	-	5	5		100 lid 1 Wgh	48,00	100a lid 1 sub a & 100a lid 1 sub b sub 2° Wgh	53		5,92	5	0,92	0,00	0	Nee	5	-
b66_B	Schapenkamp 46 t/m 54 (#5)	Woning	4,5	140822,70	470909,91	Nee		44,25	5	39,25	39	-	5	5		100 lid 1 Wgh	48,00	100a lid 1 sub a & 100a lid 1 sub b sub 2° Wgh	53		29,47	5	24,47	0,00	0	Nee	5	-
b66_C	Schapenkamp 46 t/m 54 (#5)	Woning	7,5	140822,70	470909,91	Nee		45,33	5	40,33	40	-	5	5		100 lid 1 Wgh	48,00	100a lid 1 sub a & 100a lid 1 sub b sub 2° Wgh	53		30,90	5	25,90	0,00	0	Nee	5	-
b66_D	Schapenkamp 46 t/m 54 (#5)	Woning	10,5	140822,70	470909,91	Nee		45,74	5	40,74	41	-	5	5		100 lid 1 Wgh	48,00	100a lid 1 sub a & 100a lid 1 sub b sub 2° Wgh	53		31,13	5	26,13	0,00	0	Nee	5	-
b66_E	Schapenkamp 46 t/m 54 (#5)	Woning	13,5	140822,70	470909,91	Nee		45,84	5	40,84	41	-	5	5		100 lid 1 Wgh	48,00	100a lid 1 sub a & 100a lid 1 sub b sub 2° Wgh	53		31,16	5	26,16	0,00	0	Nee	5	-
b66_F	Schapenkamp 46 t/m 54 (#5)	Woning	16,5	140822,70	470909,91	Nee		45,83	5	40,83	41	-	5	5		100 lid 1 Wgh	48,00	100a lid 1 sub a & 100a lid 1 sub b sub 2° Wgh	53		31,43	5	26,43	0,00	0	Nee	5	-
b840_A	Schapenkamp 46 t/m 54 (#5)	Woning	19,5	140823,26	470909,07	Nee		45,73	5	40,73	41	-	5	5		100 lid 1 Wgh	48,00	100a lid 1 sub a & 100a lid 1 sub b sub 2° Wgh	53		31,15	5	26,15	0,00	0	Nee	5	-
b840_B	Schapenkamp 46 t/m 54 (#5)	Woning	22,5	140823,26	470909,07	Nee		45,70	5	40,70	41	-	5	5		100 lid 1 Wgh	48,00	100a lid 1 sub a & 100a lid 1 sub b sub 2° Wgh	53		31,20	5	26,20	0,00	0	Nee	5	-
b840_C	Schapenkamp 46 t/m 54 (#5)	Woning	25,5	140823,26	470909,07	Nee		45,68	5	40,68	41	-	5	5		100 lid 1 Wgh	48,00	100a lid 1 sub a & 100a lid 1 sub b sub 2° Wgh	53		31,28	5	26,28	0,00	0	Nee	5	-
b840_D	Schapenkamp 46 t/m 54 (#5)	Woning	28,5	140823,26	470909,07	Nee		45,65	5	40,65	41	-	5	5		100 lid 1 Wgh	48,00	100a lid 1 sub a & 100a lid 1 sub b sub 2° Wgh	53		31,33	5	26,33	0,00	0	Nee	5	-
b841_A	Schapenkamp 46 t/m 54 (#5)	Woning	19,5	140823,97	470907,99	Nee		45,61	5	40,61	41	-	5	5		100 lid 1 Wgh	48,00	100a lid 1 sub a & 100a lid 1 sub b sub 2° Wgh	53		31,15	5	26,15	0,00	0	Nee	5	-
b841_B	Schapenkamp 46 t/m 54 (#5)	Woning	22,5	140823,97	470907,99	Nee		45,60	5	40,60	41	-	5	5		100 lid 1 Wgh	48,00	100a lid 1 sub a & 100a lid 1 sub b sub 2° Wgh	53		31,21	5	26,21	0,00	0	Nee	5	-
b841_C	Schapenkamp 46 t/m 54 (#5)	Woning	25,5	140823,97	470907,99	Nee		45,57	5	40,57	41	-	5	5		100 lid 1 Wgh	48,00	100a lid 1 sub a & 100a lid 1 sub b sub 2° Wgh	53		31,28	5	26,28	0,00	0	Nee	5	-
b841_D	Schapenkamp 46 t/m 54 (#5)	Woning	28,5	140823,97	470907,99	Nee		45,55	5	40,55	41	-	5	5		100 lid 1 Wgh	48,00	100a lid 1 sub a & 100a lid 1 sub b sub 2° Wgh	53		31,34	5	26,34	0,00	0	Nee	5	-
b841-1_A	Schapenkamp 46 t/m 54 (#5)	Woning	19,5	140824,99	470906,45	Nee		45,47	5	40,47	40	-	5	5		100 lid 1 Wgh	48,00	100a lid 1 sub a & 100a lid 1 sub b sub 2° Wgh	53		30,66	5	25,66	0,00	0	Nee	5	-
b841-1_B	Schapenkamp 46 t/m 54 (#5)	Woning	22,5	140824,99	470906,45	Nee		45,45	5	40,45	40	-	5	5		100 lid 1 Wgh	48,00	100a lid 1 sub a & 100a lid 1 sub b sub 2° Wgh	53		30,74	5	25,74	0,00	0	Nee	5	-
b841-1_C	Schapenkamp 46 t/m 54 (#5)	Woning	25,5	140824,99	470906,45	Nee		45,43	5	40,43	40	-	5	5		100 lid 1 Wgh	48,00	100a lid 1 sub a & 100a lid 1 sub b sub 2° Wgh	53		30,82	5	25,82	0,00	0	Nee	5	-
b841-1_D	Schapenkamp 46 t/m 54 (#5)	Woning	28,5	140824,99	470906,45	Nee		45,41	5	40,41	40	-	5	5		100 lid 1 Wgh	48,00	100a lid 1 sub a & 100a lid 1 sub b sub 2° Wgh	53		30,90	5	25,90	0,00	0	Nee	5	-
b841-2_A	Schapenkamp 46 t/m 54 (#5)	Woning	19,5	140824,51	470903,94	Nee		23,24	5	18,24	18	-	5	5		100 lid 1 Wgh	48,00	100a lid 1 sub a & 100a lid 1 sub b sub 2° Wgh	53		3,69	5	-1,31	0,00	0	Nee	5	-
b841-2_B	Schapenkamp 46 t/m 54 (#5)	Woning	22,5	140824,51	470903,94	Nee		22,53	5	17,53	18	-	5	5		100 lid 1 Wgh	48,00	100a lid 1 sub a & 100a lid 1 sub b sub 2° Wgh	53		3,39	5	-1,61	0,00	0	Nee	5	-
b841-2_C	Schapenkamp 46 t/m 54 (#5)	Woning	25,5	140824,51	470903,94	Nee		23,84	5	18,84	19	-	5	5		100 lid 1 Wgh	48,00	100a lid 1 sub a & 100a lid 1 sub b sub 2° Wgh	53		2,48	5	-2,52	0,00	0	Nee	5	-
b841-2_D	Schapenkamp 46 t/m 54 (#5)	Woning	28,5	140824,51	470903,94	Nee		25,47	5	20,47	20	-	5	5		100 lid 1 Wgh	48,00	100a lid 1 sub a & 100a lid 1 sub b sub 2° Wgh	53		2,29	5	-2,71	0,00	0	Nee	5	-
b389_A	Schapenkamp 56	Woning	1,5	140812,07	470916,91	Nee		27,47	5	22,47	22	-	5	5		100 lid 1 Wgh	48,00	100a lid 1 sub a & 100a lid 1 sub b sub 2° Wgh	53		7,46	5	2,46	0,00	0	Nee	5	-
b389_B	Schapenkamp 56	Woning	4,5	140812,07	470916,91	Nee		27,91	5	22,91	23	-	5	5		100 lid 1 Wgh	48,00	100a lid 1 sub a & 100a lid 1 sub b sub 2° Wgh	53		8,58	5	3,58	0,00	0	Nee	5	-
b389_C	Schapenkamp 56	Woning	7,5	140812,07	470916,91	Nee		28,62	5	23,62	24	-	5	5		100 lid 1 Wgh	48,00	100a lid 1 sub a & 100a lid 1 sub b sub 2° Wgh	53		10,04	5	5,04	0,00	0	Nee	5	-
b272_B	Schoolstraat 1	Woning	4,5	140700,35	471201,14	Nee		40,11	5	35,11	35	-	5	5		100 lid 1 Wgh	48,00	100a lid 1 sub a & 100a lid 1 sub b sub 2° Wgh	53		21,15	5	16,15	0,00	0	Nee	5	-
b272_C	Schoolstraat 1	Woning	7,5	140700,35	471201,14	Nee		39,86	5	34,86	35	-	5	5		100 lid 1 Wgh	48,00	100a lid 1 sub a & 100a lid 1 sub b sub 2° Wgh	53		21,18	5	16,18	0,00	0	Nee	5	-
b321_A	Schoolstraat 10	Woning	1,5	140716,57	471196,96	Nee		37,19	5	32,19	32	-	5	5		100 lid 1 Wgh	48,00	100a lid 1 sub a & 100a lid 1 sub b sub 2° Wgh	53		20,47	5	15,47	0,00	0	Nee	5	-
b375_C	Schoolstraat 100	Woning	7,5	140732,73	471172,14	Nee		42,52	5	37,52	38	-	5	5		100 lid 1 Wgh	48,00	100a lid 1 sub a & 100a lid 1 sub b sub 2° Wgh	53		22,45	5	17,45	0,00	0	Nee	5	-
b376_C	Schoolstraat 102	Woning	7,5	140737,02	471167,67	Nee		42,34	5	37,34	37	-	5	5		100 lid 1 Wgh	48,00	100a lid 1 sub a & 100a lid 1 sub b sub 2° Wgh	53		22,32	5	17,32	0,00	0	Nee	5	-
b377_C	Schoolstraat 104	Woning	7,5	140743,30	471165,10	Nee		42,13	5	37,13	37	-	5	5		100 lid 1 Wgh	48,00	100a lid 1 sub a & 100a lid 1 sub b sub 2° Wgh	53		22,19	5	17,19	0,00	0	Nee	5	-
b378_C	Schoolstraat 106	Woning	7,5	140747,77	471160,58	Nee		41,97	5	36,97	37	-	5	5		100 lid 1 Wgh	48,00	100a lid 1 sub a & 100a lid 1 sub b sub 2° Wgh	53		22,16	5	17,16	0,00	0	Nee	5	-
b379_C	Schoolstraat 108	Woning	7,5	140758,46	471160,30	Nee		29,41	5	24,41	24	-	5	5		100 lid 1 Wgh	48,00	100a lid 1 sub a & 100a lid 1 sub b sub 2° Wgh	53		8,03	5	3,03	0,00	0	Nee	5	-
b387_C	Schoolstraat 108	Woning	7,5	140758,82	471170,60	Nee		28,67	5	23,67	24	-	5	5		100 lid 1 Wgh	48,00	100a lid 1 sub a & 100a lid 1 sub b sub 2° Wgh	53		2,62	5	-2,38	0,00	0	Nee	5	-
b679_A	Schoolstraat 11	Woning	1,5	140720,35	471256,43	Nee		26,14	5	21,14	21	-	5	5		100 lid 1 Wgh	48,00	100a lid 1 sub a & 100a lid 1 sub b sub 2° Wgh	53		4,75	5	-0,25	0,00	0	Nee	5	-
b380_C	Schoolstraat 110	Woning	7,5	140757,11	471176,97	Nee		33,00	5	28,00	28	-	5	5		100 lid 1 Wgh	48,00	100a lid 1 sub a & 100a lid 1 sub b sub 2° Wgh	53		10,59	5	5,59	0,00	0	Nee	5	-
b381_C	Schoolstraat 112	Woning	7,5	140759,50	471182,71	Nee		33,84	5	28,84	29	-	5	5		100 lid 1 Wgh	48,00	100a lid 1 sub a & 100a lid 1 sub b sub 2° Wgh	53		9,22	5	4,22	0,00	0	Nee	5	-
b382_C	Schoolstraat 114	Woning	7,5	140760,54	471191,81	Nee		27,53	5	22,53	23	-	5	5		100 lid 1 Wgh	48,00	100a lid 1 sub a & 100a lid 1 sub b sub 2° Wgh	53		6,25	5	1,25	0,00	0	Nee	5	-
b383_C	Schoolstraat 116	Woning	7,5	140763,19	471197,61	Nee		27,75	5	22,75	23	-	5	5		100 lid 1 Wgh	48,00	100a lid 1 sub a & 100a lid 1 sub b sub 2° Wgh	53		6,50	5	1,50	0,00	0	Nee	5	-
b384_C	Schoolstraat 118	Woning	7,5	140762,67	471203,71	Nee		26,77	5	21,77	22	-	5	5		100 lid 1 Wgh	48,00	100a lid 1 sub a & 100a lid 1 sub b sub 2° Wgh	53		5,32	5	0,32	0,00	0	Nee	5	-

								HEERSENDE SITUATIE								Normstelling krachtens Wet geluidhinder en/of Besluit geluidhinder					TOEKOMSTIGE SITUATIE (ZONDER MAATREGELEN)							
Rekenpunt ID	Adres/omschrijving rekenpunt	Type bestemming	Rekenhoogte [m]	X	Y	Sanering [ja/nee]	-	L_{den} [dB]	110 lid g Wet geluidhinder ex 3.4 lid 1 Rmg2012 [dB]	L_{den} - 110 lid g ex 3.4 lid 1 Rmg2012 [dB]	L_{den} afgerond - 110 lid g Wgh [dB]	Eerder vastgestelde hogere waarde [dB]	Toegepaste aftrek conform hogere waardenbesluit [dB]	110 lid g Wet geluidhinder ex 3.4 lid 2 Rmg2012 [dB]	-	Aansturingsartikel ten hoogste toelaatbare geluidbelasting Wet geluidhinder/ Besluit geluidhinder	Ten hoogste toelaatbare geluidbelasting [dB]	Aansturingsartikel maximaal vast te stellen hogere waarde geluidsbelasting Wet geluidhinder/Besluit geluidhinder	Maximaal vast te stellen hogere waarde [dB]	-	L_{den} [dB]	110 lid g Wet geluidhinder ex 3.4 lid 2 Rmg2012 [dB]	L_{den} - 110 lid g t.b.v. verschil-berekening [dB]	ΔL zonder maatregelen t.b.v. verschil-berekening [dB]	ΔL zonder maatregelen t.b.v. verschilberekening afgerond [dB]	Reconstructie in de zin van de Wet geluidhinder? [ja/nee]	110 lid g Wet geluidhinder ex 3.4 lid 1 Rmg2012 [dB]	Vast te stellen hogere waarde zonder aanvullende maatregelen [dB]
b322_A	Schoolstraat 12	Woning	1,5	140714,37	471190,78	Nee		39,23	5	34,23	34	-	5	5		100 lid 1 Wgh	48,00	100a lid 1 sub a & 100a lid 1 sub b sub 2° Wgh	53		16,62	5	11,62	0,00	0	Nee	5	-
b385_C	Schoolstraat 120	Woning	7,5	140765,84	471210,73	Nee		28,22	5	23,22	23	-	5	5		100 lid 1 Wgh	48,00	100a lid 1 sub a & 100a lid 1 sub b sub 2° Wgh	53		6,25	5	1,25	0,00	0	Nee	5	-
b386_C	Schoolstraat 120	Woning	7,5	140760,47	471214,65	Nee		27,53	5	22,53	23	-	5	5		100 lid 1 Wgh	48,00	100a lid 1 sub a & 100a lid 1 sub b sub 2° Wgh	53		5,22	5	0,22	0,00	0	Nee	5	-
b680_A	Schoolstraat 13	Woning	1,5	140719,79	471252,14	Nee		27,69	5	22,69	23	-	5	5		100 lid 1 Wgh	48,00	100a lid 1 sub a & 100a lid 1 sub b sub 2° Wgh	53		5,13	5	0,13	0,00	0	Nee	5	-
b323_A	Schoolstraat 14	Woning	1,5	140709,17	471185,50	Nee		39,88	5	34,88	35	-	5	5		100 lid 1 Wgh	48,00	100a lid 1 sub a & 100a lid 1 sub b sub 2° Wgh	53		22,11	5	17,11	0,00	0	Nee	5	-
b681_A	Schoolstraat 15	Woning	1,5	140719,14	471247,20	Nee		28,57	5	23,57	24	-	5	5		100 lid 1 Wgh	48,00	100a lid 1 sub a & 100a lid 1 sub b sub 2° Wgh	53		5,95	5	0,95	0,00	0	Nee	5	-
b324_A	Schoolstraat 16	Woning	1,5	140705,87	471177,37	Nee		40,59	5	35,59	36	-	5	5		100 lid 1 Wgh	48,00	100a lid 1 sub a & 100a lid 1 sub b sub 2° Wgh	53		22,15	5	17,15	0,00	0	Nee	5	-
b340_A	Schoolstraat 16	Woning	1,5	140711,53	471172,63	Nee		44,08	5	39,08	39	-	5	5		100 lid 1 Wgh	48,00	100a lid 1 sub a & 100a lid 1 sub b sub 2° Wgh	53		23,74	5	18,74	0,00	0	Nee	5	-
b682_A	Schoolstraat 17	Woning	1,5	140718,53	471242,51	Nee		28,79	5	23,79	24	-	5	5		100 lid 1 Wgh	48,00	100a lid 1 sub a & 100a lid 1 sub b sub 2° Wgh	53		6,50	5	1,50	0,00	0	Nee	5	-
b325_A	Schoolstraat 18	Woning	1,5	140725,31	471175,15	Nee		42,52	5	37,52	38	-	5	5		100 lid 1 Wgh	48,00	100a lid 1 sub a & 100a lid 1 sub b sub 2° Wgh	53		22,92	5	17,92	0,00	0	Nee	5	-
b683_A	Schoolstraat 19	Woning	1,5	140718,06	471238,88	Nee		28,70	5	23,70	24	-	5	5		100 lid 1 Wgh	48,00	100a lid 1 sub a & 100a lid 1 sub b sub 2° Wgh	53		6,45	5	1,45	0,00	0	Nee	5	-
b317_A	Schoolstraat 2	Woning	1,5	140743,76	471214,66	Nee		25,75	5	20,75	21	-	5	5		100 lid 1 Wgh	48,00	100a lid 1 sub a & 100a lid 1 sub b sub 2° Wgh	53		2,31	5	-2,69	0,00	0	Nee	5	-
b339_A	Schoolstraat 2	Woning	1,5	140736,82	471216,05	Nee		33,94	5	28,94	29	-	5	5		100 lid 1 Wgh	48,00	100a lid 1 sub a & 100a lid 1 sub b sub 2° Wgh	53		11,53	5	6,53	0,00	0	Nee	5	-
b326_A	Schoolstraat 20	Woning	1,5	140732,01	471172,43	Nee		43,86	5	38,86	39	-	5	5		100 lid 1 Wgh	48,00	100a lid 1 sub a & 100a lid 1 sub b sub 2° Wgh	53		23,15	5	18,15	0,00	0	Nee	5	-
b684_A	Schoolstraat 21	Woning	1,5	140717,56	471235,04	Nee		28,67	5	23,67	24	-	5	5		100 lid 1 Wgh	48,00	100a lid 1 sub a & 100a lid 1 sub b sub 2° Wgh	53		6,57	5	1,57	0,00	0	Nee	5	-
b327_A	Schoolstraat 22	Woning	1,5	140736,39	471167,93	Nee		44,30	5	39,30	39	-	5	5		100 lid 1 Wgh	48,00	100a lid 1 sub a & 100a lid 1 sub b sub 2° Wgh	53		23,23	5	18,23	0,00	0	Nee	5	-
b685_A	Schoolstraat 23	Woning	1,5	140716,96	471230,49	Nee		28,41	5	23,41	23	-	5	5		100 lid 1 Wgh	48,00	100a lid 1 sub a & 100a lid 1 sub b sub 2° Wgh	53		6,34	5	1,34	0,00	0	Nee	5	-
b328_A	Schoolstraat 24	Woning	1,5	140742,55	471165,41	Nee		44,13	5	39,13	39	-	5	5		100 lid 1 Wgh	48,00	100a lid 1 sub a & 100a lid 1 sub b sub 2° Wgh	53		23,18	5	18,18	0,00	0	Nee	5	-
b686_B	Schoolstraat 25	Woning	4,5	140720,36	471256,53	Nee		25,88	5	20,88	21	-	5	5		100 lid 1 Wgh	48,00	100a lid 1 sub a & 100a lid 1 sub b sub 2° Wgh	53		6,17	5	1,17	0,00	0	Nee	5	-
b329_A	Schoolstraat 26	Woning	1,5	140747,05	471160,87	Nee		44,02	5	39,02	39	-	5	5		100 lid 1 Wgh	48,00	100a lid 1 sub a & 100a lid 1 sub b sub 2° Wgh	53		22,90	5	17,90	0,00	0	Nee	5	-
b687_B	Schoolstraat 27	Woning	4,5	140719,79	471252,15	Nee		29,12	5	24,12	24	-	5	5		100 lid 1 Wgh	48,00	100a lid 1 sub a & 100a lid 1 sub b sub 2° Wgh	53		6,60	5	1,60	0,00	0	Nee	5	-
b330_A	Schoolstraat 28	Woning	1,5	140758,41	471160,18	Nee		29,79	5	24,79	25	-	5	5		100 lid 1 Wgh	48,00	100a lid 1 sub a & 100a lid 1 sub b sub 2° Wgh	53		6,56	5	1,56	0,00	0	Nee	5	-
b338_A	Schoolstraat 28	Woning	1,5	140758,69	471170,65	Nee		27,88	5	22,88	23	-	5	5		100 lid 1 Wgh	48,00	100a lid 1 sub a & 100a lid 1 sub b sub 2° Wgh	53		0,00	5	-5,00	0,00	0	Nee	5	-
b688_B	Schoolstraat 29	Woning	4,5	140719,14	471247,15	Nee		29,33	5	24,33	24	-	5	5		100 lid 1 Wgh	48,00	100a lid 1 sub a & 100a lid 1 sub b sub 2° Wgh	53		7,64	5	2,64	0,00	0	Nee	5	-
b271_B	Schoolstraat 3	Woning	4,5	140703,25	471205,46	Nee		39,96	5	34,96	35	-	5	5		100 lid 1 Wgh	48,00	100a lid 1 sub a & 100a lid 1 sub b sub 2° Wgh	53		20,68	5	15,68	0,00	0	Nee	5	-
b271_C	Schoolstraat 3	Woning	7,5	140703,25	471205,46	Nee		39,67	5	34,67	35	-	5	5		100 lid 1 Wgh	48,00	100a lid 1 sub a & 100a lid 1 sub b sub 2° Wgh	53		20,68	5	15,68	0,00	0	Nee	5	-
b331_A	Schoolstraat 30	Woning	1,5	140757,16	471177,10	Nee		33,51	5	28,51	29	-	5	5		100 lid 1 Wgh	48,00	100a lid 1 sub a & 100a lid 1 sub b sub 2° Wgh	53		10,88	5	5,88	0,00	0	Nee	5	-
b689_B	Schoolstraat 31	Woning	4,5	140718,53	471242,52	Nee		29,92	5	24,92	25	-	5	5		100 lid 1 Wgh	48,00	100a lid 1 sub a & 100a lid 1 sub b sub 2° Wgh	53		8,08	5	3,08	0,00	0	Nee	5	-
b332_A	Schoolstraat 32	Woning	1,5	140759,85	471183,52	Nee		34,93	5	29,93	30	-	5	5		100 lid 1 Wgh	48,00	100a lid 1 sub a & 100a lid 1 sub b sub 2° Wgh	53		10,53	5	5,53	0,00	0	Nee	5	-
b690_B	Schoolstraat 33	Woning	4,5	140718,05	471238,86	Nee		30,28	5	25,28	25	-	5	5		100 lid 1 Wgh	48,00	100a lid 1 sub a & 100a lid 1 sub b sub 2° Wgh	53		7,94	5	2,94	0,00	0	Nee	5	-
b333_A	Schoolstraat 34	Woning	1,5	140760,67	471192,15	Nee		33,90	5	28,90	29	-	5	5		100 lid 1 Wgh	48,00	100a lid 1 sub a & 100a lid 1 sub b sub 2° Wgh	53		4,72	5	-0,28	0,00	0	Nee	5	-
b691_B	Schoolstraat 35	Woning	4,5	140717,55	471234,98	Nee		29,73	5	24,73	25	-	5	5		100 lid 1 Wgh	48,00	100a lid 1 sub a & 100a lid 1 sub b sub 2° Wgh	53		8,14	5	3,14	0,00	0	Nee	5	-
b334_A	Schoolstraat 36	Woning	1,5	140763,13	471197,47	Nee		27,67	5	22,67	23	-	5	5		100 lid 1 Wgh	48,00	100a lid 1 sub a & 100a lid 1 sub b sub 2° Wgh	53		5,22	5	0,22	0,00	0	Nee	5	-
b692_B	Schoolstraat 37	Woning	4,5	140716,96	471230,43	Nee		29,71	5	24,71	25	-	5	5		100 lid 1 Wgh	48,00	100a lid 1 sub a & 100a lid 1 sub b sub 2° Wgh	53		8,03	5	3,03	0,00	0	Nee	5	-
b335_A	Schoolstraat 38	Woning	1,5	140762,72	471203,83	Nee		27,53	5	22,53	23	-	5	5		100 lid 1 Wgh	48,00	100a lid 1 sub a & 100a lid 1 sub b sub 2° Wgh	53		4,03	5	-0,97	0,00	0	Nee	5	-
b693_C	Schoolstraat 39	Woning	7,5	140720,34	471256,36	Nee		26,00	5	21,00	21	-	5	5		100 lid 1 Wgh	48,00	100a lid 1 sub a & 100a lid 1 sub b sub 2° Wgh	53		6,04	5	1,04	0,00	0	Nee	5	-
b318_A	Schoolstraat 4	Woning	1,5	140734,55	471209,75	Nee		25,03	5	20,03	20	-	5	5		100 lid 1 Wgh	48,00	100a lid 1 sub a & 100a lid 1 sub b sub 2° Wgh	53		3,85	5	-1,15	0,00	0	Nee	5	-
b336_A	Schoolstraat 40	Woning	1,5	140765,91	471210,89	Nee		35,94	5	30,94	31	-	5	5		100 lid 1 Wgh	48,00	100a lid 1 sub a & 100a lid 1 sub b sub 2° Wgh	53		4,70	5	-0,30	0,00	0	Nee	5	-
b337_A	Schoolstraat 40	Woning	1,5	140759,94	471214,86	Nee		27,92	5	22,92	23	-	5	5		100 lid 1 Wgh	48,00	100a lid 1 sub a & 100a lid 1 sub b sub 2° Wgh	53		2,20	5	-2,80	0,00	0	Nee	5	-
b694_C	Schoolstraat 41	Woning	7,5	140719,79	471252,12	Nee		30,20	5	25,20	25	-	5	5		100 lid 1 Wgh	48,00	100a lid 1 sub a & 100a lid 1 sub b sub 2° Wgh	53		6,76	5	1,76	0,00	0	Nee	5	-
b341_B	Schoolstraat 42	Woning	4,5	140742,52	471215,16	Nee		25,87	5	20,87	21	-	5	5		100 lid 1 Wgh	48,00	100a lid 1 sub a & 100a lid 1 sub b sub 2° Wgh	53		4,39	5	-0,61	0,00	0	Nee	5	-
b342_B	Schoolstraat 42	Woning	4,5	140736,86	471216,14	Nee		33,37	5	28,37	28	-	5	5		100 lid 1 Wgh	48,00	100a lid 1 sub a & 100a lid 1 sub b sub 2° Wgh	53		11,25	5	6,25	0,00	0	Nee	5	-
b695_C	Schoolstraat 43	Woning	7,5	140719,14	471247,16	Nee		29,85	5	24,85	25	-	5	5		100 lid 1 Wgh	48,00	100a lid 1 sub a & 100a lid 1 sub b sub 2° Wgh	53		7,59	5	2,59	0,00	0	Nee	5	-
b343_B	Schoolstraat 44	Woning	4,5	140734,98	471210,82	Nee		25,07	5	20,07	20	-	5	5		100 lid 1 Wgh	48,00	100a lid 1 sub a & 100a lid 1 sub b sub 2° Wgh	53		5,38	5	0,38	0,00	0	Nee	5	-
b696_C	Schoolstraat 45	Woning	7,5	140718,53	471242,53	Nee		31,06	5	26,06	26	-	5	5		100 lid 1 Wgh	48,00	100a lid 1 sub a & 100a lid 1 sub b sub 2° Wgh	53		8,07	5	3,07	0,00	0	Nee	5	-
b344_B	Schoolstraat 46	Woning	4,5	140725,99	471206,81	Nee		32,10	5	27,10	27	-	5	5		100 lid 1 Wgh	48,00	100a lid 1 sub a & 100a lid 1 sub b sub 2° Wgh	53		13,05	5	8,05	0,00	0	Nee	5	-
b697_C	Schoolstraat 47	Woning	7,5	140718,06	471238,89	Nee		31,67	5	26,67	27	-	5	5		100 lid 1 Wgh	48,00	100a lid 1 sub a & 100a lid 1 sub b sub 2° Wgh	53		7,96	5	2,96	0,00	0	Nee	5	-
b345_B	Schoolstraat 48	Woning	4,5	140723,26	471199,34	Nee		28,33	5	23,33	23	-	5	5		100 lid 1 Wgh	48,00	100a lid 1 sub a & 100a lid 1 sub b sub 2° Wgh	53		8,02	5	3,02	0,00	0	Nee	5	-
b698_C	Schoolstraat 49	Woning	7,5	140717,55	471235,01	Nee		30,67	5	25,67	26	-	5	5		100 lid 1 Wgh	48,00	100a lid 1 sub a & 100a lid 1 sub b sub 2° Wgh	53		8,23	5	3,23	0,00	0	Nee	5	-
b270_B	Schoolstraat 5	Woning	4,5	140705,88	471209,41	Nee		40,17	5	35,17	35	-	5	5		100 lid 1 Wgh	48,00	100a lid 1 sub a & 100a lid 1 sub b sub 2° Wgh	53		20,82	5	15,82	0,00	0	Nee	5	-
b270_C	Schoolstraat 5	Woning	7,5	140705,88	471209,41	Nee		39,83	5	34,83	35	-	5	5		100 lid 1 Wgh	48,00	100a lid 1 sub a & 100a lid 1 sub b sub 2° Wgh	53		20,73	5	15,73	0,00	0	Nee	5	-
b346_B	Schoolstraat 50	Woning	4,5	140716,52	471196,82	Nee		35,43	5	30,43	30	-	5	5		100 lid 1 Wgh	48,00	100a lid 1 sub a & 100a lid 1 sub b sub 2° Wgh	53		19,32	5	14,32	0,00	0	Nee	5	-
b699_C	Schoolstraat 51	Woning	7,5	140716,96	471230,43	Nee		30,86	5	25,86	26	-	5	5		100 lid 1 Wgh	48,00	100a lid 1 sub a & 100a lid 1 sub b sub 2° Wgh	53		8,04	5	3,04	0,00	0	Nee	5	-
b347_B	Schoolstraat 52	Woning	4,5	140713,97	471189,81	Nee		38,21	5	33,21	33	-	5	5		100 lid 1 Wgh	48,00	100a lid 1 sub a & 100a lid 1 sub b sub 2° Wgh	53		17,10	5	12,10	0,00	0	Nee	5	-
b700_D	Schoolstraat 53	Woning	10,5	140720,35	471256,47	Nee		26,29	5	21,29	21	-	5	5		100 lid 1 Wgh	48,00	100a lid 1 sub a & 100a lid 1 sub b sub 2° Wgh	53		6,16	5	1,16	0,00	0	Nee	5	-
b348_B	Schoolstraat 54	Woning	4,5	140709,20	471185,57	Nee		39,13	5	34,13	34	-	5	5		100 lid 1 Wgh	48,00	100a lid 1 sub a & 100a lid 1 sub b sub 2° Wgh	53		22,39	5	17,39	0,00	0	Nee	5	-
b701_D	Schoolstraat 55	Woning	10,5	140719,79	471252,19	Nee		30,01	5	25,01	25	-	5	5		100 lid 1 Wgh	48,00	100a lid 1 sub a & 100a lid 1 sub b sub 2° Wgh	53		6,63	5	1,63	0,00	0	Nee	5	-
b349_B	Schoolstraat 56	Woning	4,5	140705,85	471177,32	Nee		39,79	5	34,79	35	-	5	5		100 lid 1 Wgh	48,00	100a lid 1 sub a & 100a lid 1 sub b sub 2° Wgh	53		22,62	5	17,62	0,00	0	Nee	5	-
b350_B	Schoolstraat 56	Woning	4,5	140711,89	471172,48	Nee		43,26	5	38,26	38	-	5	5		100 lid 1 Wgh	48,00	100a lid 1 sub a & 100a lid 1 sub b sub 2° Wgh	53		24,42	5	19,42	0,00	0	Nee	5	-
b702_D	Schoolstraat 57	Woning	10,5	140719,13	471247,13	Nee		29,58	5	24,58	25	-	5	5		100 lid 1 Wgh	48,00	100a lid 1 sub a & 100a lid 1 sub b sub 2° Wgh	53		6,88	5	1,88	0,00	0	Nee	5	-
b351_B	Schoolstraat 58	Woning	4,5	140726,40	471174,71	Nee		41,33	5	36,33	36	-	5	5		100 lid 1 Wgh	48,00	100a lid 1 sub a & 100a lid 1 sub b sub 2° Wgh	53		21,62	5	16,62	0,00	0	Nee	5	-
b703_D	Schoolstraat 59	Woning	10,5	140718,54	471242,55	Nee		30,74	5	25,74	26	-	5	5		100 lid 1 Wgh	48,00	100a lid 1 sub a & 100a lid 1 sub b sub 2° Wgh	53		7,46	5	2,46	0,00	0	Nee	5	-
b319_A	Schoolstraat 6	Woning	1,5	140725,93	471206,69	Nee		32,64	5	27,64	28	-	5	5		100 lid 1 Wgh	48,00	100a lid 1 sub a & 100a lid 1 sub b sub 2° Wgh	53		13,43	5	8,43	0,00	0	Nee	5	-
b352_B	Schoolstraat 60	Woning	4,5	140733,19	471171,95	Nee		43,30	5	38,30	38	-	5	5		100 lid 1 Wgh	48,00	100a lid 1 sub a & 100a lid 1 sub b sub 2° Wgh	53		22,60	5	17,60	0,00	0	Nee	5	-
b704_D	Schoolstraat 61	Woning	10,5	140718,06	471238,87	Nee		31,49	5	26,49	26	-	5	5		100 lid 1 Wgh	48,00	100a lid 1 sub a & 100a lid 1 sub b sub 2° Wgh	53		7,43	5	2,43	0,00	0	Nee	5	-
b353_B	Schoolstraat 62	Woning	4,5	140737,41	471167,51	Nee		43,34	5	38,34	38	-	5	5		100 lid 1 Wgh	48,00	100a lid 1 sub a & 100a lid 1 sub b sub 2° Wgh	53		22,89	5	17,89	0,00	0	Nee	5	-
b705_D	Schoolstraat 63	Woning	10,5	140717,55	471235,00	Nee		30,81	5	25,81	26	-	5	5		100 lid 1 Wgh	48,00	100a lid 1 sub a & 100a lid 1 sub b sub 2° Wgh	53		7,72	5	2,72	0,00	0	Nee	5	-
b354_B	Schoolstraat 64	Woning	4,5	140743,84	471164,88	Nee		43,44	5	38,44	38	-	5	5		100 lid 1 Wgh	48,00	100a lid 1 sub a & 100a lid 1 sub b sub 2° Wgh	53		22,83	5	17,83	0,00	0	Nee	5	-
b706_E	Schoolstraat 65	Woning	13,5	140720,34	471256,38	Nee		27,99	5	22,99	23	-	5	5		100 lid 1 Wgh	48,00	100a lid 1 sub a & 100a lid 1 sub b sub 2° Wgh	53		7,13	5	2,13	0,00	0	Nee	5	-
b355_B	Schoolstraat 66	Woning	4,5	140748,32	471160,36	Nee		43,05	5	38,05	38	-	5	5		100 lid 1 Wgh	48,00	100a lid 1 sub a & 100a lid 1 sub b sub 2° Wgh	53		22,44	5	17,44	0,00	0	Nee	5	-
b707_E	Schoolstraat 67	Woning	13,5	140719,79	471252,19	Nee		30,51	5	25,51	26	-	5	5		100 lid 1 Wgh	48,00	100a lid 1 sub a & 100a lid 1 sub b sub 2° Wgh	53		7,21	5	2,21	0,00	0	Nee	5	-
b356_B	Schoolstraat 68	Woning	4,5	140758,43	471160,24	Nee		29,84	5	24,84	25	-	5	5		100 lid 1 Wgh	48,00	100a lid 1 sub a & 100a lid 1 sub b sub 2° Wgh	53		7,41	5	2,41	0,00	0	Nee	5	-
b357_B	Schoolstraat 68	Woning	4,5	140758,53	471170,71	Nee		28,71	5	23,71	24	-	5	5		100 lid 1 Wgh	48,00	100a lid 1 sub a & 100a lid 1 sub b sub 2° Wgh	53		1,55	5	-3,45	0,00	0	Nee	5	-
b708_E	Schoolstraat 69	Woning	13,5	140719,14	471247,16	Nee		30,27	5	25,27	25	-	5	5		100 lid 1 Wgh	48,00	100a lid 1 sub a & 100a lid 1 sub b sub 2° Wgh	53		6,65	5	1,65	0,00	0	Nee	5	-
b269_B	Schoolstraat 7	Woning	4,5	140708,95	471213,97	Nee		40,02	5	35,02	35	-	5	5		100 lid 1 Wgh	48,00	100a lid 1 sub a & 100a lid 1 sub b sub 2° Wgh	53		20,44	5	15,44	0,00	0	Nee	5	-
b269_C	Schoolstraat 7	Woning	7,5	140708,95	471213,97	Nee		39,63	5	34,63	35	-	5	5		100 lid 1 Wgh	48,00	100a lid 1 sub a & 100a lid 1 sub b sub 2° Wgh	53		20,32	5	15,32	0,00	0	Nee	5	-
b358_B	Schoolstraat 70	Woning	4,5	140757,19	471177,15	Nee		33,37	5	28,37	28	-	5	5		100 lid 1 Wgh	48,00	100a lid 1 sub a & 100a lid 1 sub b sub 2° Wgh	53		10,92	5	5,92	0,00	0	Nee	5	-
b709_E	Schoolstraat 71	Woning	13,5	140718,53	471242,51	Nee		31,18	5	26,18	26	-	5	5		100 lid 1 Wgh	48,00	100a lid 1 sub a & 100a lid 1 sub b sub 2° Wgh	53		7,10	5	2,10	0,00	0	Nee	5	-
b359_B	Schoolstraat 72	Woning	4,5	140759,66	471183,09	Nee		34,58	5	29,58	30	-	5	5		100 lid 1 Wgh	48,00	100a lid 1 sub a & 100a lid 1 sub b sub 2° Wgh	53		10,58	5	5,58	0,00	0	Nee	5	-
b710_E	Schoolstraat 73	Woning	13,5	140718,05	471238,84	Nee		31,66	5	26,66	27	-	5	5		100 lid 1 Wgh	48,00	100a lid 1 sub a & 100a lid 1 sub b sub 2° Wgh	53		7,31	5	2,31	0,00	0	Nee	5	-
b360_B	Schoolstraat 74	Woning	4,5	140760,41	471191,51	Nee		28,29	5	23,29	23	-	5	5		100 lid 1 Wgh	48,00	100a lid 1 sub a & 100a lid 1 sub b sub 2° Wgh	53		5,47	5	0,47	0,00	0	Nee	5	-
b711_E	Schoolstraat 75	Woning	13,5	140717,55	471235,02	Nee		30,48	5	25,48	25	-	5	5		100 lid 1 Wgh	48,00	100a lid 1 sub a & 100a lid 1 sub b sub 2° Wgh	53		7,09	5	2,09	0,00	0	Nee	5	-
b361_B	Schoolstraat 76	Woning	4,5	140763,16	471197,55	Nee		27,71	5	22,71	23	-	5	5		100 lid 1 Wgh	48,00	100a lid 1 sub a & 100a lid 1 sub b sub 2° Wgh	53		6,03	5	1,03	0,00	0	Nee	5	-
b712_F	Schoolstraat 77	Woning	16,5	140719,13	471247,11	Nee		33,96	5	28,96	29	-	5	5		100 lid 1 Wgh	48,00	100a lid 1 sub a & 100a lid 1 sub b sub 2° Wgh	53		7,95	5	2,95	0,00	0	Nee	5	-
b362_B	Schoolstraat 78	Woning	4,5	140762,76	471203,92	Nee		26,07	5	21,07	21	-	5	5		100 lid 1 Wgh	48,00	100a lid 1 sub a & 100a lid 1 sub b sub 2° Wgh	53		5,15	5	0,15	0,00	0	Nee	5	-
b713_F	Schoolstraat 79	Woning	16,5	140718,53	471242,53	Nee		34,62	5	29,62	30	-	5	5		100 lid 1 Wgh	48,00	100a lid 1 sub a & 100a lid 1 sub b sub 2° Wgh	53		9,20	5	4,20	0,00	0	Nee	5	-
b320_A	Schoolstraat 8	Woning	1,5	140723,30	471199,44	Nee		28,59	5	23,59	24	-	5	5		100 lid 1 Wgh	48,00	100a lid 1 sub a & 100a lid 1 sub b sub 2° Wgh	53		4,44	5	-0,56	0,00	0	Nee	5	-
b363_B	Schoolstraat 80	Woning	4,5	140765,88	471210,79	Nee		27,33	5	22,33	22	-	5	5		100 lid 1 Wgh	48,00	100a lid 1 sub a & 100a lid 1 sub b sub 2° Wgh	53		5,78	5	0,78	0,00	0	Nee	5	-
b364_B	Schoolstraat 80	Woning	4,5	140760,97	471214,44	Nee		26,85	5	21,85	22	-	5	5		100 lid 1 Wgh	48,00	100a lid 1 sub a & 100a lid 1 sub b sub 2° Wgh	53		4,38	5	-0,62	0,00	0	Nee	5	-
b365_C	Schoolstraat 82	Woning	7,5	140743,23	471214,87	Nee		26,00	5	21,00	21	-	5	5		100 lid 1 Wgh	48,00	100a lid 1 sub a & 100a lid 1 sub b sub 2° Wgh	53		4,95	5	-0,05	0,00	0	Nee	5	-
b366_C	Schoolstraat 82	Woning	7,5	140736,91	471216,25	Nee		32,81	5	27,81	28	-	5	5		100 lid 1 Wgh	48,00	100a lid 1 sub a & 100a lid 1 sub b sub 2° Wgh	53		11,03	5	6,03	0,00	0	Nee	5	-
b367_C	Schoolstraat 84	Woning	7,5	140734,70	471210,13	Nee		25,65	5	20,65	21	-	5	5		100 lid 1 Wgh	48,00	100a lid 1 sub a & 100a lid 1 sub b sub 2° Wgh	53		6,42	5	1,42	0,00	0	Nee	5	-
b368_C	Schoolstraat 86	Woning	7,5	140726,04	471206,95	Nee		32,31	5	27,31	27	-	5	5		100 lid 1 Wgh	48,00	100a lid 1 sub a & 100a lid 1 sub b sub 2° Wgh	53		16,76	5	11,76	0,00	0	Nee	5	-
b369_C	Schoolstraat 88	Woning	7,5	140723,34	471199,53	Nee		28,19	5	23,19	23	-	5	5		100 lid 1 Wgh	48,00	100a lid 1 sub a & 100a lid 1 sub b sub 2° Wgh	53		8,52	5	3,52	0,00	0	Nee	5	-
b268_B	Schoolstraat 9	Woning	4,5	140712,25	471218,92	Nee		38,42	5	33,42	33	-	5	5		100 lid 1 Wgh	48,00	100a lid 1 sub a & 100a lid 1 sub b sub 2° Wgh	53		19,54	5	14,54	0,00	0	Nee	5	-
b268_C	Schoolstraat 9	Woning	7,5	140712,25	471218,92	Nee		38,05	5	33,05	33	-	5	5		100 lid 1 Wgh	48,00	100a lid 1 sub a & 100a lid 1 sub b sub 2° Wgh	53		19,46	5	14,46	0,00	0	Nee	5	-
b372_C	Schoolstraat 90	Woning	7,5	140716,55	471196,90	Nee		35,81	5	30,81	31	-	5	5		100 lid 1 Wgh	48,00	100a lid 1 sub a & 100a lid 1 sub b sub 2° Wgh	53		19,64	5	14,64	0,00	0	Nee	5	-
b373_C	Schoolstraat 92	Woning	7,5	140714,20	471190,38	Nee		38,15	5	33,15	33	-	5	5		100 lid 1 Wgh	48,00	100a lid 1 sub a & 100a lid 1 sub b sub 2° Wgh	53		17,91	5	12,91	0,00	0	Nee	5	-
b370_C	Schoolstraat 94	Woning	7,5	140709,22	471185,64	Nee		39,01	5	34,01	34	-	5	5		100 lid 1 Wgh	48,00	100a lid 1 sub a & 100a lid 1 sub b sub 2° Wgh	53		22,75	5	17,75	0,00	0	Nee	5	-
b371_C	Schoolstraat 96	Woning	7,5	140705,82	471177,26	Nee		39,81	5	34,81	35	-	5	5		100 lid 1 Wgh	48,00	100a lid 1 sub a & 100a lid 1 sub b sub 2° Wgh	53		23,06	5	18,06	0,00	0	Nee	5	-
b388_C	Schoolstraat 96	Woning	7,5	140712,11	471172,40	Nee		43,43	5	38,43	38	-	5	5		100 lid 1 Wgh	48,00	100a lid 1 sub a & 100a lid 1 sub b sub 2° Wgh	53		24,31	5	19,31	0,00	0	Nee	5	-
b374_C	Schoolstraat 98	Woning	7,5	140725,73	471174,98	Nee		41,15	5	36,15	36	-	5	5		100 lid 1 Wgh	48,00	100a lid 1 sub a & 100a lid 1 sub b sub 2° Wgh	53		21,59	5	16,59	0,00	0	Nee	5	-
b594_A	Simon Stevinweg 10	Woning	1,5	140795,79	471348,68	Nee		26,72	5	21,72	22	-	5	5		100 lid 1 Wgh	48,00	100a lid 1 sub a & 100a lid 1 sub b sub 2° Wgh	53		8,52	5	3,52	0,00	0	Nee	5	-
b594_B	Simon Stevinweg 10	Woning	4,5	140795,79	471348,68	Nee		27,56	5	22,56	23	-	5	5		100 lid 1 Wgh	48,00	100a lid 1 sub a & 100a lid 1 sub b sub 2° Wgh	53		9,64	5	4,64	0,00	0	Nee	5	-
b594-1_A	Simon Stevinweg 12	Woning	1,5	140798,16	471353,78	Nee		26,76	5	21,76	22	-	5	5		100 lid 1 Wgh	48,00	100a lid 1 sub a & 100a lid 1 sub b sub 2° Wgh	53		8,21	5	3,21	0,00	0	Nee	5	-
b594-1_B	Simon Stevinweg 12	Woning	4,5	140798,16	471353,78	Nee		27,45	5	22,45	22	-	5	5		100 lid 1 Wgh	48,00	100a lid 1 sub a & 100a lid 1 sub b sub 2° Wgh	53		9,14	5	4,14	0,00	0	Nee	5	-
b594-2_A	Simon Stevinweg 12A, 14 (#2)	Woning	1,5	140800,69	471357,54	Nee		23,61	5	18,61	19	-	5	5		100 lid 1 Wgh	48,00	100a lid 1 sub a & 100a lid 1 sub b sub 2° Wgh	53		3,85	5	-1,15	0,00	0	Nee	5	-
b594-2_B	Simon Stevinweg 12A, 14 (#2)	Woning	4,5	140800,69	471357,54	Nee		24,13	5	19,13	19	-	5	5		100 lid 1 Wgh	48,00	100a lid 1 sub a & 100a lid 1 sub b sub 2° Wgh	53		4,47	5	-0,53	0,00	0	Nee	5	-
b594-3_A	Simon Stevinweg 14A	Woning	1,5	140802,31	471361,92	Nee		24,90	5	19,90	20	-	5	5		100 lid 1 Wgh	48,00	100a lid 1 sub a & 100a lid 1 sub b sub 2° Wgh	53		7,96	5	2,96	0,00	0	Nee	5	-
b594-3_B	Simon Stevinweg 14A	Woning	4,5	140802,31	471361,92	Nee		25,32	5	20,32	20	-	5	5		100 lid 1 Wgh	48,00	100a lid 1 sub a & 100a lid 1 sub b sub 2° Wgh	53		8,77	5	3,77	0,00	0	Nee	5	-
b287_A	Simon Stevinweg 2 en 2a (#2)	Woning	1,5	140784,91	471326,28	Nee		28,32	5	23,32	23	-	5	5		100 lid 1 Wgh	48,00	100a lid 1 sub a & 100a lid 1 sub b sub 2° Wgh	53		11,22	5	6,22	0,00	0	Nee	5	-
b287_B	Simon Stevinweg 2 en 2a (#2)	Woning	4,5	140784,91	471326,28	Nee		29,47	5	24,47	24	-	5	5		100 lid 1 Wgh	48,00	100a lid 1 sub a & 100a lid 1 sub b sub 2° Wgh	53		13,05	5	8,05	0,00	0	Nee	5	-
b287_C	Simon Stevinweg 2 en 2a (#2)	Woning	7,5	140784,91	471326,28	Nee		29,26	5	24,26	24	-	5	5		100 lid 1 Wgh	48,00	100a lid 1 sub a & 100a lid 1 sub b sub 2° Wgh	53		12,71	5	7,71	0,00	0	Nee	5	-
b843_A	Simon Stevinweg 2 en 2a (#2)	Woning	1,5	140785,62	471323,62	Nee		27,82	5	22,82	23	-	5	5		100 lid 1 Wgh	48,00	100a lid 1 sub a & 100a lid 1 sub b sub 2° Wgh	53		10,63	5	5,63	0,00	0	Nee	5	-
b843_B	Simon Stevinweg 2 en 2a (#2)	Woning	4,5	140785,62	471323,62	Nee		29,10	5	24,10	24	-	5	5		100 lid 1 Wgh	48,00	100a lid 1 sub a & 100a lid 1 sub b sub 2° Wgh	53		12,49	5	7,49	0,00	0	Nee	5	-
b843_C	Simon Stevinweg 2 en 2a (#2)	Woning	7,5	140785,62	471323,62	Nee		29,11	5	24,11	24	-	5	5		100 lid 1 Wgh	48,00	100a lid 1 sub a & 100a lid 1 sub b sub 2° Wgh	53		12,17	5	7,17	0,00	0	Nee	5	-
b306_A	Simon Stevinweg 4	Woning	1,5	140786,74	471330,46	Nee		28,21	5	23,21	23	-	5	5		100 lid 1 Wgh	48,00	100a lid 1 sub a & 100a lid 1 sub b sub 2° Wgh	53		10,64	5	5,64	0,00	0	Nee	5	-
b306_B	Simon Stevinweg 4	Woning	4,5	140786,74	471330,46	Nee		29,32	5	24,32	24	-	5	5		100 lid 1 Wgh	48,00	100a lid 1 sub a & 100a lid 1 sub b sub 2° Wgh	53		12,42	5	7,42	0,00	0	Nee	5	-
b306_C	Simon Stevinweg 4	Woning	7,5	140786,74	471330,46	Nee		29,25	5	24,25	24	-	5	5		100 lid 1 Wgh	48,00	100a lid 1 sub a & 100a lid 1 sub b sub 2° Wgh	53		12,11	5	7,11	0,00	0	Nee	5	-
b592_A	Simon Stevinweg 6	Woning	1,5	140791,30	471339,22	Nee		27,98	5	22,98	23	-	5	5		100 lid 1 Wgh	48,00	100a lid 1 sub a & 100a lid 1 sub b sub 2° Wgh	53		9,95	5	4,95	0,00	0	Nee	5	-
b592_B	Simon Stevinweg 6	Woning	4,5	140791,30	471339,22	Nee		28,91	5	23,91	24	-	5	5		100 lid 1 Wgh	48,00	100a lid 1 sub a & 100a lid 1 sub b sub 2° Wgh	53		11,43	5	6,43	0,00	0	Nee	5	-
b593_A	Simon Stevinweg 8	Woning	1,5	140793,53	471343,93	Nee		27,74	5	22,74	23	-	5	5		100 lid 1 Wgh	48,00	100a lid 1 sub a & 100a lid 1 sub b sub 2° Wgh	53		7,79	5	2,79	0,00	0	Nee	5	-
b593_B	Simon Stevinweg 8	Woning	4,5	140793,53	471343,93	Nee		28,76	5	23,76	24	-	5	5		100 lid 1 Wgh	48,00	100a lid 1 sub a & 100a lid 1 sub b sub 2° Wgh	53		9,06	5	4,06	0,00	0	Nee	5	-
b162_A	Spoorstraat 14	Woning	1,5	140838,37	470822,40	Nee		17,91	5	12,91	13	-	5	5		100 lid 1 Wgh	48,00	100a lid 1 sub a & 100a lid 1 sub b sub 2° Wgh	53		0,00	5	-5,00	0,00	0	Nee	5	-
b162_B	Spoorstraat 14	Woning	4,5	140838,37	470822,40	Nee		25,10	5	20,10	20	-	5	5		100 lid 1 Wgh	48,00	100a lid 1 sub a & 100a lid 1 sub b sub 2° Wgh	53		4,83	5	-0,17	0,00	0	Nee	5	-
b220_B	Spoorstraat 1a-f t/m 9a-f,11a,11b,13 (#33)	Woning	4,5	140908,61	470813,11	Nee		35,33	5	30,33	30	-	5	5		100 lid 1 Wgh	48,00	100a lid 1 sub a & 100a lid 1 sub b sub 2° Wgh	53		2,06	5	-2,94	0,00	0	Nee	5	-
b220_C	Spoorstraat 1a-f t/m 9a-f,11a,11b,13 (#33)	Woning	7,5	140908,61	470813,11	Nee		35,25	5	30,25	30	-	5	5		100 lid 1 Wgh	48,00	100a lid 1 sub a & 100a lid 1 sub b sub 2° Wgh	53		2,15	5	-2,85	0,00	0	Nee	5	-
b220_D	Spoorstraat 1a-f t/m 9a-f,11a,11b,13 (#33)	Woning	10,5	140908,61	470813,11	Nee		35,70	5	30,70	31	-	5	5		100 lid 1 Wgh	48,00	100a lid 1 sub a & 100a lid 1 sub b sub 2° Wgh	53		2,84	5	-2,16	0,00	0	Nee	5	-
b220_E	Spoorstraat 1a-f t/m 9a-f,11a,11b,13 (#33)	Woning	13,5	140908,61	470813,11	Nee		36,17	5	31,17	31	-	5	5		100 lid 1 Wgh	48,00	100a lid 1 sub a & 100a lid 1 sub b sub 2° Wgh	53		3,49	5	-1,51	0,00	0	Nee	5	-
b220_F	Spoorstraat 1a-f t/m 9a-f,11a,11b,13 (#33)	Woning	16,5	140908,61	470813,11	Nee		36,63	5	31,63	32	-	5	5		100 lid 1 Wgh	48,00	100a lid 1 sub a & 100a lid 1 sub b sub 2° Wgh	53		4,41	5	-0,59	0,00	0	Nee	5	-
b312_A	Spoorstraat 1a-f t/m 9a-f,11a,11b,13 (#33)	Woning	19,5	140908,77	470812,74	Nee		37,05	5	32,05	32	-	5	5		100 lid 1 Wgh	48,00	100a lid 1 sub a & 100a lid 1 sub b sub 2° Wgh	53		5,32	5	0,32	0,00	0	Nee	5	-
b312_B	Spoorstraat 1a-f t/m 9a-f,11a,11b,13 (#33)	Woning	22,5	140908,77	470812,74	Nee		37,37	5	32,37	32	-	5	5		100 lid 1 Wgh	48,00	100a lid 1 sub a & 100a lid 1 sub b sub 2° Wgh	53		6,15	5	1,15	0,00	0	Nee	5	-
b312_C	Spoorstraat 1a-f t/m 9a-f,11a,11b,13 (#33)	Woning	25,5	140908,77	470812,74	Nee		37,40	5	32,40	32	-	5	5		100 lid 1 Wgh	48,00	100a lid 1 sub a & 100a lid 1 sub b sub 2° Wgh	53		7,24	5	2,24	0,00	0	Nee	5	-
b312_D	Spoorstraat 1a-f t/m 9a-f,11a,11b,13 (#33)	Woning	28,5	140908,77	470812,74	Nee		37,45	5	32,45	32	-	5	5		100 lid 1 Wgh	48,00	100a lid 1 sub a & 100a lid 1 sub b sub 2° Wgh	53		8,25	5	3,25	0,00	0	Nee	5	-
b312_E	Spoorstraat 1a-f t/m 9a-f,11a,11b,13 (#33)	Woning	31,5	140908,77	470812,74	Nee		37,50	5	32,50	33	-	5	5		100 lid 1 Wgh	48,00	100a lid 1 sub a & 100a lid 1 sub b sub 2° Wgh	53		9,40	5	4,40	0,00	0	Nee	5	-
b312_F	Spoorstraat 1a-f t/m 9a-f,11a,11b,13 (#33)	Woning	34,5	140908,77	470812,74	Nee		37,57	5	32,57	33	-	5	5		100 lid 1 Wgh	48,00	100a lid 1 sub a & 100a lid 1 sub b sub 2° Wgh	53		10,72	5	5,72	0,00	0	Nee	5	-
b161_B	Spoorstraat 53a,b,c,d,e (#5)	Woning	4,5	140791,35	470814,18	Nee		25,96	5	20,96	21	-	5	5		100 lid 1 Wgh	48,00	100a lid 1 sub a & 100a lid 1 sub b sub 2° Wgh	53		3,90	5	-1,10	0,00	0	Nee	5	-
b161_C	Spoorstraat 53a,b,c,d,e (#5)	Woning	7,5	140791,35	470814,18	Nee		26,45	5	21,45	21	-	5	5		100 lid 1 Wgh	48,00	100a lid 1 sub a & 100a lid 1 sub b sub 2° Wgh	53		4,55	5	-0,45	0,00	0	Nee	5	-
b161_D	Spoorstraat 53a,b,c,d,e (#5)	Woning	10,5	140791,35	470814,18	Nee		27,45	5	22,45	22	-	5	5		100 lid 1 Wgh	48,00	100a lid 1 sub a & 100a lid 1 sub b sub 2° Wgh	53		6,70	5	1,70	0,00	0	Nee	5	-
b186_A	Spoortstraat 18 en 22 (#2)	Woning	1,5	140815,15	470821,11	Nee		16,75	5	11,75	12	-	5	5		100 lid 1 Wgh	48,00	100a lid 1 sub a & 100a lid 1 sub b sub 2° Wgh	53		0,00	5	-5,00	0,00	0	Nee	5	-
b186_B	Spoortstraat 18 en 22 (#2)	Woning	4,5	140815,15	470821,11	Nee		25,93	5	20,93	21	-	5	5		100 lid 1 Wgh	48,00	100a lid 1 sub a & 100a lid 1 sub b sub 2° Wgh	53		5,72	5	0,72	0,00	0	Nee	5	-
b186_C	Spoortstraat 18 en 22 (#2)	Woning	7,5	140815,15	470821,11	Nee		26,05	5	21,05	21	-	5	5		100 lid 1 Wgh	48,00	100a lid 1 sub a & 100a lid 1 sub b sub 2° Wgh	53		5,86	5	0,86	0,00	0	Nee	5	-
b186_D	Spoortstraat 18 en 22 (#2)	Woning	10,5	140815,15	470821,11	Nee		26,70	5	21,70	22	-	5	5		100 lid 1 Wgh	48,00	100a lid 1 sub a & 100a lid 1 sub b sub 2° Wgh	53		6,41	5	1,41	0,00	0	Nee	5	-
b239_A	Spoortstraat 22	Woning	1,5	140808,91	470822,73	Nee		16,07	5	11,07	11	-	5	5		100 lid 1 Wgh	48,00	100a lid 1 sub a & 100a lid 1 sub b sub 2° Wgh	53		0,00	5	-5,00	0,00	0	Nee	5	-
b239_B	Spoortstraat 22	Woning	4,5	140808,91	470822,73	Nee		24,25	5	19,25	19	-	5	5		100 lid 1 Wgh	48,00	100a lid 1 sub a & 100a lid 1 sub b sub 2° Wgh	53		4,89	5	-0,11	0,00	0	Nee	5	-
b239_C	Spoortstraat 22	Woning	7,5	140808,91	470822,73	Nee		24,30	5	19,30	19	-	5	5		100 lid 1 Wgh	48,00	100a lid 1 sub a & 100a lid 1 sub b sub 2° Wgh	53		4,57	5	-0,43	0,00	0	Nee	5	-

								HEERSENDE SITUATIE								Normstelling krachtens Wet geluidhinder en/of Besluit geluidhinder					TOEKOMSTIGE SITUATIE (ZONDER MAATREGELEN)							
Rekenpunt ID	Adres/omschrijving rekenpunt	Type bestemming	Rekenhoogte [m]	X	Y	Sanering [ja/nee]	-	L_{den} [dB]	110 lid g Wet geluidhinder ex 3.4 lid 1 Rmg2012 [dB]	L_{den} - 110 lid g ex 3.4 lid 1 Rmg2012 [dB]	L_{den} afgerond - 110 lid g Wgh [dB]	Eerder vastgestelde hogere waarde [dB]	Toegepaste aftrek conform hogere waardenbesluit [dB]	110 lid g Wet geluidhinder ex 3.4 lid 2 Rmg2012 [dB]	-	Aansturingsartikel ten hoogste toelaatbare geluidbelasting Wet geluidhinder/ Besluit geluidhinder	Ten hoogste toelaatbare geluidbelasting [dB]	Aansturingsartikel maximaal vast te stellen hogere waarde geluidsbelasting Wet geluidhinder/Besluit geluidhinder	Maximaal vast te stellen hogere waarde [dB]	-	L_{den} [dB]	110 lid g Wet geluidhinder ex 3.4 lid 2 Rmg2012 [dB]	L_{den} - 110 lid g t.b.v. verschil-berekening [dB]	ΔL zonder maatregelen t.b.v. verschil-berekening [dB]	ΔL zonder maatregelen t.b.v. verschilberekening afgerond [dB]	Reconstructie in de zin van de Wet geluidhinder? [ja/nee]	110 lid g Wet geluidhinder ex 3.4 lid 1 Rmg2012 [dB]	Vast te stellen hogere waarde zonder aanvullende maatregelen [dB]
b239_D	Spoortstraat 22	Woning	10,5	140808,91	470822,73	Nee		25,10	5	20,10	20	-	5	5		100 lid 1 Wgh	48,00	100a lid 1 sub a & 100a lid 1 sub b sub 2° Wgh	53		5,14	5	0,14	0,00	0	Nee	5	-
b199_A	Spoortstraat 24	Woning	1,5	140804,09	470823,95	Nee		16,61	5	11,61	12	-	5	5		100 lid 1 Wgh	48,00	100a lid 1 sub a & 100a lid 1 sub b sub 2° Wgh	53		0,00	5	-5,00	0,00	0	Nee	5	-
b199_B	Spoortstraat 24	Woning	4,5	140804,09	470823,95	Nee		24,70	5	19,70	20	-	5	5		100 lid 1 Wgh	48,00	100a lid 1 sub a & 100a lid 1 sub b sub 2° Wgh	53		4,68	5	-0,32	0,00	0	Nee	5	-
b199_C	Spoortstraat 24	Woning	7,5	140804,09	470823,95	Nee		23,93	5	18,93	19	-	5	5		100 lid 1 Wgh	48,00	100a lid 1 sub a & 100a lid 1 sub b sub 2° Wgh	53		4,28	5	-0,72	0,00	0	Nee	5	-
b199_D	Spoortstraat 24	Woning	10,5	140804,09	470823,95	Nee		24,25	5	19,25	19	-	5	5		100 lid 1 Wgh	48,00	100a lid 1 sub a & 100a lid 1 sub b sub 2° Wgh	53		4,62	5	-0,38	0,00	0	Nee	5	-
b68_A	Spoortstraat 26a	Woning	1,5	140797,56	470825,63	Nee		16,15	5	11,15	11	-	5	5		100 lid 1 Wgh	48,00	100a lid 1 sub a & 100a lid 1 sub b sub 2° Wgh	53		0,00	5	-5,00	0,00	0	Nee	5	-
b68_B	Spoortstraat 26a	Woning	4,5	140797,56	470825,63	Nee		21,94	5	16,94	17	-	5	5		100 lid 1 Wgh	48,00	100a lid 1 sub a & 100a lid 1 sub b sub 2° Wgh	53		3,53	5	-1,47	0,00	0	Nee	5	-
b68_C	Spoortstraat 26a	Woning	7,5	140797,56	470825,63	Nee		21,82	5	16,82	17	-	5	5		100 lid 1 Wgh	48,00	100a lid 1 sub a & 100a lid 1 sub b sub 2° Wgh	53		3,77	5	-1,23	0,00	0	Nee	5	-
b68_D	Spoortstraat 26a	Woning	10,5	140797,56	470825,63	Nee		22,16	5	17,16	17	-	5	5		100 lid 1 Wgh	48,00	100a lid 1 sub a & 100a lid 1 sub b sub 2° Wgh	53		4,21	5	-0,79	0,00	0	Nee	5	-
b153_B	Spoortstraat 45a en 45b (#2)	Woning	4,5	140809,63	470810,24	Nee		26,26	5	21,26	21	-	5	5		100 lid 1 Wgh	48,00	100a lid 1 sub a & 100a lid 1 sub b sub 2° Wgh	53		4,08	5	-0,92	0,00	0	Nee	5	-
b153_C	Spoortstraat 45a en 45b (#2)	Woning	7,5	140809,63	470810,24	Nee		26,65	5	21,65	22	-	5	5		100 lid 1 Wgh	48,00	100a lid 1 sub a & 100a lid 1 sub b sub 2° Wgh	53		4,73	5	-0,27	0,00	0	Nee	5	-
b164_B	Spoortstraat 47a en 47b (#2)	Woning	4,5	140804,14	470811,37	Nee		26,01	5	21,01	21	-	5	5		100 lid 1 Wgh	48,00	100a lid 1 sub a & 100a lid 1 sub b sub 2° Wgh	53		4,52	5	-0,48	0,00	0	Nee	5	-
b164_C	Spoortstraat 47a en 47b (#2)	Woning	7,5	140804,14	470811,37	Nee		26,37	5	21,37	21	-	5	5		100 lid 1 Wgh	48,00	100a lid 1 sub a & 100a lid 1 sub b sub 2° Wgh	53		5,10	5	0,10	0,00	0	Nee	5	-
b197_B	Spoortstraat 49a en 49b (#2)	Woning	4,5	140798,75	470812,49	Nee		26,28	5	21,28	21	-	5	5		100 lid 1 Wgh	48,00	100a lid 1 sub a & 100a lid 1 sub b sub 2° Wgh	53		4,40	5	-0,60	0,00	0	Nee	5	-
b197_C	Spoortstraat 49a en 49b (#2)	Woning	7,5	140798,75	470812,49	Nee		26,68	5	21,68	22	-	5	5		100 lid 1 Wgh	48,00	100a lid 1 sub a & 100a lid 1 sub b sub 2° Wgh	53		5,00	5	0,00	0,00	0	Nee	5	-
b760_B	Stationsstraat 11	Woning	4,5	140729,86	470980,56	Nee		68,26	5	63,26	63	-	5	5		100 lid 3 Wgh	63,26	100a lid 1 sub a & 100a lid 2 Wgh	68		45,37	5	40,37	-15,26	-15	Nee	5	-
b215_C	Stationsstraat 12a	Woning	7,5	140796,56	471010,60	Nee		58,40	5	53,40	53	-	5	5		100 lid 3 Wgh	53,40	100a lid 1 sub a & 100a lid 1 sub b sub 2° Wgh	58		38,84	5	33,84	-5,40	-5	Nee	5	-
b740_D	Stationsstraat 12b	Woning	10,5	140796,85	471010,65	Nee		58,32	5	53,32	53	-	5	5		100 lid 3 Wgh	53,32	100a lid 1 sub a & 100a lid 1 sub b sub 2° Wgh	58		39,15	5	34,15	-5,32	-5	Nee	5	-
b759_B	Stationsstraat 13	Woning	4,5	140720,73	470980,01	Nee		68,00	5	63,00	63	-	5	5		100 lid 3 Wgh	63,00	100a lid 1 sub a & 100a lid 2 Wgh	68		45,35	5	40,35	-15,00	-15	Nee	5	-
b758_C	Stationsstraat 15	Woning	7,5	140740,42	470981,21	Nee		67,98	5	62,98	63	-	5	5		100 lid 3 Wgh	62,98	100a lid 1 sub a & 100a lid 2 Wgh	68		45,14	5	40,14	-14,98	-15	Nee	5	-
b216_A	Stationsstraat 16	Woning	1,5	140783,48	471007,16	Nee		60,59	5	55,59	56	-	5	5		100 lid 3 Wgh	55,59	100a lid 1 sub a & 100a lid 2 Wgh	61		38,09	5	33,09	-7,59	-8	Nee	5	-
b216_B	Stationsstraat 16	Woning	4,5	140783,48	471007,16	Nee		61,28	5	56,28	56	-	5	5		100 lid 3 Wgh	56,28	100a lid 1 sub a & 100a lid 2 Wgh	61		40,82	5	35,82	-8,28	-8	Nee	5	-
b216_C	Stationsstraat 16	Woning	7,5	140783,48	471007,16	Nee		61,32	5	56,32	56	-	5	5		100 lid 3 Wgh	56,32	100a lid 1 sub a & 100a lid 2 Wgh	61		40,90	5	35,90	-8,32	-8	Nee	5	-
b739_D	Stationsstraat 16a	Woning	10,5	140784,28	471007,30	Nee		61,19	5	56,19	56	-	5	5		100 lid 3 Wgh	56,19	100a lid 1 sub a & 100a lid 2 Wgh	61		40,57	5	35,57	-8,19	-8	Nee	5	-
b757_C	Stationsstraat 17	Woning	7,5	140729,35	470980,53	Nee		67,95	5	62,95	63	-	5	5		100 lid 3 Wgh	62,95	100a lid 1 sub a & 100a lid 2 Wgh	68		44,98	5	39,98	-14,95	-15	Nee	5	-
b224_B	Stationsstraat 18b	Woning	4,5	140768,97	471004,51	Nee		64,08	5	59,08	59	-	5	5		100 lid 3 Wgh	59,08	100a lid 1 sub a & 100a lid 2 Wgh	64		42,52	5	37,52	-11,08	-11	Nee	5	-
b224_C	Stationsstraat 18b	Woning	7,5	140768,97	471004,51	Nee		64,04	5	59,04	59	-	5	5		100 lid 3 Wgh	59,04	100a lid 1 sub a & 100a lid 2 Wgh	64		42,46	5	37,46	-11,04	-11	Nee	5	-
b224_D	Stationsstraat 18b	Woning	10,5	140768,97	471004,51	Nee		63,88	5	58,88	59	-	5	5		100 lid 3 Wgh	58,88	100a lid 1 sub a & 100a lid 2 Wgh	64		42,26	5	37,26	-10,88	-11	Nee	5	-
b756_C	Stationsstraat 19	Woning	7,5	140720,50	470980,00	Nee		67,71	5	62,71	63	-	5	5		100 lid 3 Wgh	62,71	100a lid 1 sub a & 100a lid 2 Wgh	68		44,91	5	39,91	-14,71	-15	Nee	5	-
b267_D	Stationsstraat 21	Woning	10,5	140740,84	470981,23	Nee		67,52	5	62,52	63	-	5	5		100 lid 3 Wgh	62,52	100a lid 1 sub a & 100a lid 2 Wgh	68		44,79	5	39,79	-14,52	-15	Nee	5	-
b225_B	Stationsstraat 22a	Woning	4,5	140762,57	471003,44	Nee		64,90	5	59,90	60	-	5	5		100 lid 3 Wgh	59,90	100a lid 1 sub a & 100a lid 2 Wgh	65		42,52	5	37,52	-11,90	-12	Nee	5	-
b225_C	Stationsstraat 22a	Woning	7,5	140762,57	471003,44	Nee		64,83	5	59,83	60	-	5	5		100 lid 3 Wgh	59,83	100a lid 1 sub a & 100a lid 2 Wgh	65		42,48	5	37,48	-11,83	-12	Nee	5	-
b225_D	Stationsstraat 22a	Woning	10,5	140762,57	471003,44	Nee		64,64	5	59,64	60	-	5	5		100 lid 3 Wgh	59,64	100a lid 1 sub a & 100a lid 2 Wgh	65		42,37	5	37,37	-11,64	-12	Nee	5	-
b755_D	Stationsstraat 23	Woning	10,5	140730,24	470980,59	Nee		67,49	5	62,49	62	-	5	5		100 lid 3 Wgh	62,49	100a lid 1 sub a & 100a lid 2 Wgh	67		44,69	5	39,69	-14,49	-14	Nee	5	-
b754_D	Stationsstraat 25	Woning	10,5	140719,63	470979,94	Nee		67,20	5	62,20	62	-	5	5		100 lid 3 Wgh	62,20	100a lid 1 sub a & 100a lid 2 Wgh	67		44,78	5	39,78	-14,20	-14	Nee	5	-
b212_B	Stationsstraat 26a	Woning	4,5	140749,04	471001,02	Nee		66,15	5	61,15	61	-	5	5		100 lid 3 Wgh	61,15	100a lid 1 sub a & 100a lid 2 Wgh	66		41,65	5	36,65	-13,15	-13	Nee	5	-
b212_C	Stationsstraat 26a	Woning	7,5	140749,04	471001,02	Nee		66,05	5	61,05	61	-	5	5		100 lid 3 Wgh	61,05	100a lid 1 sub a & 100a lid 2 Wgh	66		41,67	5	36,67	-13,05	-13	Nee	5	-
b212_D	Stationsstraat 26a	Woning	10,5	140749,04	471001,02	Nee		65,82	5	60,82	61	-	5	5		100 lid 3 Wgh	60,82	100a lid 1 sub a & 100a lid 2 Wgh	66		41,45	5	36,45	-12,82	-13	Nee	5	-
b201_B	Stationsstraat 28a	Woning	4,5	140743,17	470999,98	Nee		66,50	5	61,50	61	-	5	5		100 lid 3 Wgh	61,50	100a lid 1 sub a & 100a lid 2 Wgh	67		41,52	5	36,52	-13,50	-14	Nee	5	-
b748_C	Stationsstraat 28b	Woning	7,5	140744,03	471000,13	Nee		66,32	5	61,32	61	-	5	5		100 lid 3 Wgh	61,32	100a lid 1 sub a & 100a lid 2 Wgh	66		41,58	5	36,58	-13,32	-13	Nee	5	-
b749_D	Stationsstraat 28c	Woning	10,5	140744,52	471000,22	Nee		66,07	5	61,07	61	-	5	5		100 lid 3 Wgh	61,07	100a lid 1 sub a & 100a lid 2 Wgh	66		41,36	5	36,36	-13,07	-13	Nee	5	-
b160_B	Stationsstraat 29	Woning	4,5	140714,98	470979,68	Ja		67,46	5	62,46	62	-	5	5		100 lid 3 Wgh	62,46	90 lid 3 Wgh	67		45,38	5	40,38	-14,46	-14	Nee	5	-
b160_C	Stationsstraat 29	Woning	7,5	140714,98	470979,68	Ja		67,23	5	62,23	62	-	5	5		100 lid 3 Wgh	62,23	90 lid 3 Wgh	67		44,87	5	39,87	-14,23	-14	Nee	5	-
b160_D	Stationsstraat 29	Woning	10,5	140714,98	470979,68	Ja		66,81	5	61,81	62	-	5	5		100 lid 3 Wgh	61,81	90 lid 3 Wgh	67		44,73	5	39,73	-13,81	-14	Nee	5	-
b750_B	Stationsstraat 30a	Woning	4,5	140736,33	470999,74	Nee		66,42	5	61,42	61	-	5	5		100 lid 3 Wgh	61,42	100a lid 1 sub a & 100a lid 2 Wgh	66		41,39	5	36,39	-13,42	-13	Nee	5	-
b751_C	Stationsstraat 30b	Woning	7,5	140737,25	470999,89	Nee		66,35	5	61,35	61	-	5	5		100 lid 3 Wgh	61,35	100a lid 1 sub a & 100a lid 2 Wgh	66		41,54	5	36,54	-13,35	-13	Nee	5	-
b752_D	Stationsstraat 30c	Woning	10,5	140738,21	471000,06	Nee		66,14	5	61,14	61	-	5	5		100 lid 3 Wgh	61,14	100a lid 1 sub a & 100a lid 2 Wgh	66		41,41	5	36,41	-13,14	-13	Nee	5	-
b266_B	Stationsstraat 31a	Woning	4,5	140708,88	470979,36	Nee		66,83	5	61,83	62	-	5	5		100 lid 3 Wgh	61,83	100a lid 1 sub a & 100a lid 2 Wgh	67		45,42	5	40,42	-13,83	-14	Nee	5	-
b753_C	Stationsstraat 31b	Woning	7,5	140709,93	470979,41	Nee		66,73	5	61,73	62	-	5	5		100 lid 3 Wgh	61,73	100a lid 1 sub a & 100a lid 2 Wgh	67		44,90	5	39,90	-13,73	-14	Nee	5	-
b753_D	Stationsstraat 31b	Woning	10,5	140709,93	470979,41	Nee		66,36	5	61,36	61	-	5	5		100 lid 3 Wgh	61,36	100a lid 1 sub a & 100a lid 2 Wgh	66		44,53	5	39,53	-13,36	-13	Nee	5	-
b226_B	Stationsstraat 32a	Woning	4,5	140729,31	470997,74	Nee		67,00	5	62,00	62	-	5	5		100 lid 3 Wgh	62,00	100a lid 1 sub a & 100a lid 2 Wgh	67		41,76	5	36,76	-14,00	-14	Nee	5	-
b226_C	Stationsstraat 32a	Woning	7,5	140729,31	470997,74	Nee		66,83	5	61,83	62	-	5	5		100 lid 3 Wgh	61,83	100a lid 1 sub a & 100a lid 2 Wgh	67		41,72	5	36,72	-13,83	-14	Nee	5	-
b226_D	Stationsstraat 32a	Woning	10,5	140729,31	470997,74	Nee		66,54	5	61,54	62	-	5	5		100 lid 3 Wgh	61,54	100a lid 1 sub a & 100a lid 2 Wgh	67		41,45	5	36,45	-13,54	-14	Nee	5	-
b74_B	Stationsstraat 34a	Woning	4,5	140722,34	470996,10	Nee		67,48	5	62,48	62	-	5	5		100 lid 3 Wgh	62,48	100a lid 1 sub a & 100a lid 2 Wgh	67		42,49	5	37,49	-14,48	-14	Nee	5	-
b74_C	Stationsstraat 34a	Woning	7,5	140722,34	470996,10	Nee		67,28	5	62,28	62	-	5	5		100 lid 3 Wgh	62,28	100a lid 1 sub a & 100a lid 2 Wgh	67		42,36	5	37,36	-14,28	-14	Nee	5	-
b74_D	Stationsstraat 34a	Woning	10,5	140722,34	470996,10	Nee		66,94	5	61,94	62	-	5	5		100 lid 3 Wgh	61,94	100a lid 1 sub a & 100a lid 2 Wgh	67		42,05	5	37,05	-13,94	-14	Nee	5	-
b227_B	Stationsstraat 36a	Woning	4,5	140716,44	470995,15	Nee		67,42	5	62,42	62	-	5	5		100 lid 3 Wgh	62,42	100a lid 1 sub a & 100a lid 2 Wgh	67		42,81	5	37,81	-14,42	-14	Nee	5	-
b227_C	Stationsstraat 36a	Woning	7,5	140716,44	470995,15	Nee		67,21	5	62,21	62	-	5	5		100 lid 3 Wgh	62,21	100a lid 1 sub a & 100a lid 2 Wgh	67		42,62	5	37,62	-14,21	-14	Nee	5	-
b227_D	Stationsstraat 36a	Woning	10,5	140716,44	470995,15	Nee		66,85	5	61,85	62	-	5	5		100 lid 3 Wgh	61,85	100a lid 1 sub a & 100a lid 2 Wgh	67		42,28	5	37,28	-13,85	-14	Nee	5	-
b181_B	Stationsstraat 4	Woning	4,5	140849,02	471022,79	Nee		44,25	5	39,25	39	-	5	5		100 lid 1 Wgh	48,00	100a lid 1 sub a & 100a lid 1 sub b sub 2° Wgh	53		30,52	5	25,52	0,00	0	Nee	5	-
b742_C	Stationsstraat 4b	Woning	7,5	140849,36	471022,92	Nee		45,38	5	40,38	40	-	5	5		100 lid 1 Wgh	48,00	100a lid 1 sub a & 100a lid 1 sub b sub 2° Wgh	53		31,77	5	26,77	0,00	0	Nee	5	-
b741_D	Stationsstraat 4c	Woning	10,5	140849,58	471023,00	Nee		45,52	5	40,52	41	-	5	5		100 lid 1 Wgh	48,00	100a lid 1 sub a & 100a lid 1 sub b sub 2° Wgh	53		31,90	5	26,90	0,00	0	Nee	5	-
b175_B	Stationsstraat 50	Woning	4,5	140710,41	470994,36	Ja		67,17	5	62,17	62	-	5	5		100 lid 3 Wgh	62,17	90 lid 3 Wgh	67		43,27	5	38,27	-14,17	-14	Nee	5	-
b175_C	Stationsstraat 50	Woning	7,5	140710,41	470994,36	Ja		67,01	5	62,01	62	-	5	5		100 lid 3 Wgh	62,01	90 lid 3 Wgh	67		43,07	5	38,07	-14,01	-14	Nee	5	-
b175_D	Stationsstraat 50	Woning	10,5	140710,41	470994,36	Ja		66,68	5	61,68	62	-	5	5		100 lid 3 Wgh	61,68	90 lid 3 Wgh	67		42,74	5	37,74	-13,68	-14	Nee	5	-
b176_B	Stationsstraat 52	Woning	4,5	140706,23	470993,80	Ja		67,03	5	62,03	62	-	5	5		100 lid 3 Wgh	62,03	90 lid 3 Wgh	67		43,60	5	38,60	-14,03	-14	Nee	5	-
b176_C	Stationsstraat 52	Woning	7,5	140706,23	470993,80	Ja		66,86	5	61,86	62	-	5	5		100 lid 3 Wgh	61,86	90 lid 3 Wgh	67		43,34	5	38,34	-13,86	-14	Nee	5	-
b176_D	Stationsstraat 52	Woning	10,5	140706,23	470993,80	Ja		66,53	5	61,53	62	-	5	5		100 lid 3 Wgh	61,53	90 lid 3 Wgh	67		42,99	5	37,99	-13,53	-14	Nee	5	-
b177_B	Stationsstraat 54	Woning	4,5	140702,07	470993,14	Ja		67,01	5	62,01	62	-	5	5		100 lid 3 Wgh	62,01	90 lid 3 Wgh	67		43,78	5	38,78	-14,01	-14	Nee	5	-
b177_C	Stationsstraat 54	Woning	7,5	140702,07	470993,14	Ja		66,84	5	61,84	62	-	5	5		100 lid 3 Wgh	61,84	90 lid 3 Wgh	67		43,48	5	38,48	-13,84	-14	Nee	5	-
b177_D	Stationsstraat 54	Woning	10,5	140702,07	470993,14	Ja		66,49	5	61,49	61	-	5	5		100 lid 3 Wgh	61,49	90 lid 3 Wgh	66		43,08	5	38,08	-13,49	-13	Nee	5	-
b178_B	Stationsstraat 56	Woning	4,5	140697,74	470992,54	Ja		67,07	5	62,07	62	-	5	5		100 lid 3 Wgh	62,07	90 lid 3 Wgh	67		43,86	5	38,86	-14,07	-14	Nee	5	-
b178_C	Stationsstraat 56	Woning	7,5	140697,74	470992,54	Ja		66,86	5	61,86	62	-	5	5		100 lid 3 Wgh	61,86	90 lid 3 Wgh	67		43,49	5	38,49	-13,86	-14	Nee	5	-
b178_D	Stationsstraat 56	Woning	10,5	140697,74	470992,54	Ja		66,47	5	61,47	61	-	5	5		100 lid 3 Wgh	61,47	90 lid 3 Wgh	66		43,02	5	38,02	-13,47	-13	Nee	5	-
b179_B	Stationsstraat 58	Woning	4,5	140694,88	470993,51	Ja		65,17	5	60,17	60	-	5	5		100 lid 3 Wgh	60,17	90 lid 3 Wgh	65		42,29	5	37,29	-12,17	-12	Nee	5	-
b179_C	Stationsstraat 58	Woning	7,5	140694,88	470993,51	Ja		65,00	5	60,00	60	-	5	5		100 lid 3 Wgh	60,00	90 lid 3 Wgh	65		41,94	5	36,94	-12,00	-12	Nee	5	-
b179_D	Stationsstraat 58	Woning	10,5	140694,88	470993,51	Ja		64,61	5	59,61	60	-	5	5		100 lid 3 Wgh	59,61	90 lid 3 Wgh	65		41,51	5	36,51	-11,61	-12	Nee	5	-
b180_B	Stationsstraat 60	Woning	4,5	140694,36	470994,85	Ja		63,15	5	58,15	58	-	5	5		100 lid 3 Wgh	58,15	90 lid 3 Wgh	63		40,19	5	35,19	-10,15	-10	Nee	5	-
b180_C	Stationsstraat 60	Woning	7,5	140694,36	470994,85	Ja		63,10	5	58,10	58	-	5	5		100 lid 3 Wgh	58,10	90 lid 3 Wgh	63		40,07	5	35,07	-10,10	-10	Nee	5	-
b180_D	Stationsstraat 60	Woning	10,5	140694,36	470994,85	Ja		62,85	5	57,85	58	-	5	5		100 lid 3 Wgh	57,85	90 lid 3 Wgh	63		39,77	5	34,77	-9,85	-10	Nee	5	-
b261_B	Stationsstraat 6a1	Woning	4,5	140820,25	471015,06	Nee		53,31	5	48,31	48	-	5	5		100 lid 3 Wgh	48,31	100a lid 1 sub a & 100a lid 1 sub b sub 2° Wgh	53		35,17	5	30,17	-0,31	0	Nee	5	-
b261_C	Stationsstraat 6a1	Woning	7,5	140820,25	471015,06	Nee		53,91	5	48,91	49	-	5	5		100 lid 3 Wgh	48,91	100a lid 1 sub a & 100a lid 1 sub b sub 2° Wgh	54		36,11	5	31,11	-0,91	-1	Nee	5	-
b261_D	Stationsstraat 6a1	Woning	10,5	140820,25	471015,06	Nee		54,03	5	49,03	49	-	5	5		100 lid 3 Wgh	49,03	100a lid 1 sub a & 100a lid 1 sub b sub 2° Wgh	54		36,41	5	31,41	-1,03	-1	Nee	5	-
b743_B	Stationsstraat 6a2	Woning	4,5	140821,08	471018,92	Nee		34,95	5	29,95	30	-	5	5		100 lid 1 Wgh	48,00	100a lid 1 sub a & 100a lid 1 sub b sub 2° Wgh	53		28,67	5	23,67	0,00	0	Nee	5	-
b743_C	Stationsstraat 6a2	Woning	7,5	140821,08	471018,92	Nee		36,22	5	31,22	31	-	5	5		100 lid 1 Wgh	48,00	100a lid 1 sub a & 100a lid 1 sub b sub 2° Wgh	53		29,79	5	24,79	0,00	0	Nee	5	-
b743_D	Stationsstraat 6a2	Woning	10,5	140821,08	471018,92	Nee		36,38	5	31,38	31	-	5	5		100 lid 1 Wgh	48,00	100a lid 1 sub a & 100a lid 1 sub b sub 2° Wgh	53		30,36	5	25,36	0,00	0	Nee	5	-
b744_B	Stationsstraat 6a3	Woning	4,5	140819,75	471025,09	Nee		38,88	5	33,88	34	-	5	5		100 lid 1 Wgh	48,00	100a lid 1 sub a & 100a lid 1 sub b sub 2° Wgh	53		28,08	5	23,08	0,00	0	Nee	5	-
b744_C	Stationsstraat 6a3	Woning	7,5	140819,75	471025,09	Nee		40,15	5	35,15	35	-	5	5		100 lid 1 Wgh	48,00	100a lid 1 sub a & 100a lid 1 sub b sub 2° Wgh	53		29,11	5	24,11	0,00	0	Nee	5	-
b744_D	Stationsstraat 6a3	Woning	10,5	140819,75	471025,09	Nee		40,33	5	35,33	35	-	5	5		100 lid 1 Wgh	48,00	100a lid 1 sub a & 100a lid 1 sub b sub 2° Wgh	53		29,79	5	24,79	0,00	0	Nee	5	-
b183_B	Stationsstraat 8	Woning	4,5	140810,87	471013,01	Nee		55,39	5	50,39	50	-	5	5		100 lid 3 Wgh	50,39	100a lid 1 sub a & 100a lid 1 sub b sub 2° Wgh	55		36,06	5	31,06	-2,39	-2	Nee	5	-
b183_C	Stationsstraat 8	Woning	7,5	140810,87	471013,01	Nee		55,84	5	50,84	51	-	5	5		100 lid 3 Wgh	50,84	100a lid 1 sub a & 100a lid 1 sub b sub 2° Wgh	56		36,92	5	31,92	-2,84	-3	Nee	5	-
b183_D	Stationsstraat 8	Woning	10,5	140810,87	471013,01	Nee		55,94	5	50,94	51	-	5	5		100 lid 3 Wgh	50,94	100a lid 1 sub a & 100a lid 1 sub b sub 2° Wgh	56		37,04	5	32,04	-2,94	-3	Nee	5	-
b761_B	Stationsstraat 9	Woning	4,5	140741,12	470981,25	Nee		68,30	5	63,30	63	-	5	5		100 lid 3 Wgh	63,30	100a lid 1 sub a & 100a lid 2 Wgh	68		45,47	5	40,47	-15,30	-15	Nee	5	-
b498_A	Tesselschadelaan 9,11	Woning	1,5	140558,31	471294,16	Nee		35,80	5	30,80	31	-	5	5		100 lid 1 Wgh	48,00	100a lid 1 sub a & 100a lid 1 sub b sub 2° Wgh	53		16,30	5	11,30	0,00	0	Nee	5	-
b498_B	Tesselschadelaan 9,11	Woning	4,5	140558,31	471294,16	Nee		35,60	5	30,60	31	-	5	5		100 lid 1 Wgh	48,00	100a lid 1 sub a & 100a lid 1 sub b sub 2° Wgh	53		15,89	5	10,89	0,00	0	Nee	5	-
b499_A	Tesselschadelaan 9,11	Woning	1,5	140550,81	471296,41	Nee		0,00	5	0,00	0	-	5	5		100 lid 1 Wgh	48,00	100a lid 1 sub a & 100a lid 1 sub b sub 2° Wgh	53		0,00	5	-5,00	0,00	0	Nee	5	-
b499_B	Tesselschadelaan 9,11	Woning	4,5	140550,81	471296,41	Nee		0,00	5	0,00	0	-	5	5		100 lid 1 Wgh	48,00	100a lid 1 sub a & 100a lid 1 sub b sub 2° Wgh	53		0,00	5	-5,00	0,00	0	Nee	5	-
b637-1_A	Van Leeuwenhoekstraat 4	Woning	1,5	140816,35	471359,83	Nee		31,04	5	26,04	26	-	5	5		100 lid 1 Wgh	48,00	100a lid 1 sub a & 100a lid 1 sub b sub 2° Wgh	53		9,03	5	4,03	0,00	0	Nee	5	-
b637-1_B	Van Leeuwenhoekstraat 4	Woning	4,5	140816,35	471359,83	Nee		31,84	5	26,84	27	-	5	5		100 lid 1 Wgh	48,00	100a lid 1 sub a & 100a lid 1 sub b sub 2° Wgh	53		9,78	5	4,78	0,00	0	Nee	5	-
b637_A	Van Leeuwenhoekstraat 6	Woning	1,5	140821,77	471357,20	Nee		30,81	5	25,81	26	-	5	5		100 lid 1 Wgh	48,00	100a lid 1 sub a & 100a lid 1 sub b sub 2° Wgh	53		9,48	5	4,48	0,00	0	Nee	5	-
b637_B	Van Leeuwenhoekstraat 6	Woning	4,5	140821,77	471357,20	Nee		31,64	5	26,64	27	-	5	5		100 lid 1 Wgh	48,00	100a lid 1 sub a & 100a lid 1 sub b sub 2° Wgh	53		10,24	5	5,24	0,00	0	Nee	5	-
b638_A	Van Leeuwenhoekstraat 8	Woning	1,5	140830,82	471359,77	Nee		25,15	5	20,15	20	-	5	5		100 lid 1 Wgh	48,00	100a lid 1 sub a & 100a lid 1 sub b sub 2° Wgh	53		4,21	5	-0,79	0,00	0	Nee	5	-
b638_B	Van Leeuwenhoekstraat 8	Woning	4,5	140830,82	471359,77	Nee		24,72	5	19,72	20	-	5	5		100 lid 1 Wgh	48,00	100a lid 1 sub a & 100a lid 1 sub b sub 2° Wgh	53		4,85	5	-0,15	0,00	0	Nee	5	-
b308_A	Wandelpad 8	Woning	1,5	141030,06	470691,51	Nee		21,97	5	16,97	17	-	5	5		100 lid 1 Wgh	48,00	100a lid 1 sub a & 100a lid 1 sub b sub 2° Wgh	53		0,00	5	-5,00	0,00	0	Nee	5	-
b308_B	Wandelpad 8	Woning	4,5	141030,06	470691,51	Nee		22,11	5	17,11	17	-	5	5		100 lid 1 Wgh	48,00	100a lid 1 sub a & 100a lid 1 sub b sub 2° Wgh	53		1,16	5	-3,84	0,00	0	Nee	5	-
b478_A	Wandelpad 8	Woning	1,5	141039,35	470693,85	Nee		20,20	5	15,20	15	-	5	5		100 lid 1 Wgh	48,00	100a lid 1 sub a & 100a lid 1 sub b sub 2° Wgh	53		0,00	5	-5,00	0,00	0	Nee	5	-
b478_B	Wandelpad 8	Woning	4,5	141039,35	470693,85	Nee		20,94	5	15,94	16	-	5	5		100 lid 1 Wgh	48,00	100a lid 1 sub a & 100a lid 1 sub b sub 2° Wgh	53		0,02	5	-4,98	0,00	0	Nee	5	-
b222_A	Wilhelminastraat 2 t/m 70 (#35)	Woning	1,5	140954,46	470806,41	Nee		18,78	5	13,78	14	-	5	5		100 lid 1 Wgh	48,00	100a lid 1 sub a & 100a lid 1 sub b sub 2° Wgh	53		0,00	5	-5,00	0,00	0	Nee	5	-
b222_B	Wilhelminastraat 2 t/m 70 (#35)	Woning	4,5	140954,46	470806,41	Nee		18,44	5	13,44	13	-	5	5		100 lid 1 Wgh	48,00	100a lid 1 sub a & 100a lid 1 sub b sub 2° Wgh	53		0,07	5	-4,93	0,00	0	Nee	5	-
b222_C	Wilhelminastraat 2 t/m 70 (#35)	Woning	7,5	140954,46	470806,41	Nee		18,13	5	13,13	13	-	5	5		100 lid 1 Wgh	48,00	100a lid 1 sub a & 100a lid 1 sub b sub 2° Wgh	53		0,00	5	-5,00	0,00	0	Nee	5	-
b222_D	Wilhelminastraat 2 t/m 70 (#35)	Woning	10,5	140954,46	470806,41	Nee		18,00	5	13,00	13	-	5	5		100 lid 1 Wgh	48,00	100a lid 1 sub a & 100a lid 1 sub b sub 2° Wgh	53		0,00	5	-5,00	0,00	0	Nee	5	-
b222_E	Wilhelminastraat 2 t/m 70 (#35)	Woning	13,5	140954,46	470806,41	Nee		18,01	5	13,01	13	-	5	5		100 lid 1 Wgh	48,00	100a lid 1 sub a & 100a lid 1 sub b sub 2° Wgh	53		0,11	5	-4,89	0,00	0	Nee	5	-
b222_F	Wilhelminastraat 2 t/m 70 (#35)	Woning	16,5	140954,46	470806,41	Nee		17,53	5	12,53	13	-	5	5		100 lid 1 Wgh	48,00	100a lid 1 sub a & 100a lid 1 sub b sub 2° Wgh	53		0,31	5	-4,69	0,00	0	Nee	5	-
b313_A	Wilhelminastraat 2 t/m 70 (#35)	Woning	19,5	140954,68	470806,03	Nee		18,08	5	13,08	13	-	5	5		100 lid 1 Wgh	48,00	100a lid 1 sub a & 100a lid 1 sub b sub 2° Wgh	53		0,79	5	-4,21	0,00	0	Nee	5	-
b313_B	Wilhelminastraat 2 t/m 70 (#35)	Woning	22,5	140954,68	470806,03	Nee		18,82	5	13,82	14	-	5	5		100 lid 1 Wgh	48,00	100a lid 1 sub a & 100a lid 1 sub b sub 2° Wgh	53		1,64	5	-3,36	0,00	0	Nee	5	-
b313_C	Wilhelminastraat 2 t/m 70 (#35)	Woning	25,5	140954,68	470806,03	Nee		19,77	5	14,77	15	-	5	5		100 lid 1 Wgh	48,00	100a lid 1 sub a & 100a lid 1 sub b sub 2° Wgh	53		2,43	5	-2,57	0,00	0	Nee	5	-
b313_D	Wilhelminastraat 2 t/m 70 (#35)	Woning	28,5	140954,68	470806,03	Nee		20,99	5	15,99	16	-	5	5		100 lid 1 Wgh	48,00	100a lid 1 sub a & 100a lid 1 sub b sub 2° Wgh	53		3,86	5	-1,14	0,00	0	Nee	5	-
b313_E	Wilhelminastraat 2 t/m 70 (#35)	Woning	31,5	140954,68	470806,03	Nee		22,84	5	17,84	18	-	5	5		100 lid 1 Wgh	48,00	100a lid 1 sub a & 100a lid 1 sub b sub 2° Wgh	53		5,15	5	0,15	0,00	0	Nee	5	-
b313_F	Wilhelminastraat 2 t/m 70 (#35)	Woning	34,5	140954,68	470806,03	Nee		24,94	5	19,94	20	-	5	5		100 lid 1 Wgh	48,00	100a lid 1 sub a & 100a lid 1 sub b sub 2° Wgh	53		6,42	5	1,42	0,00	0	Nee	5	-
b107_A	Zuiderweg 101	Woning	1,5	141057,64	470854,86	Nee		16,53	5	11,53	12	-	5	5		100 lid 1 Wgh	48,00	100a lid 1 sub a & 100a lid 1 sub b sub 2° Wgh	53		0,00	5	-5,00	0,00	0	Nee	5	-
b107_B	Zuiderweg 101	Woning	4,5	141057,64	470854,86	Nee		17,15	5	12,15	12	-	5	5		100 lid 1 Wgh	48,00	100a lid 1 sub a & 100a lid 1 sub b sub 2° Wgh	53		0,00	5	-5,00	0,00	0	Nee	5	-
b106_A	Zuiderweg 103	Woning	1,5	141059,27	470851,62	Nee		16,65	5	11,65	12	-	5	5		100 lid 1 Wgh	48,00	100a lid 1 sub a & 100a lid 1 sub b sub 2° Wgh	53		0,00	5	-5,00	0,00	0	Nee	5	-
b106_B	Zuiderweg 103	Woning	4,5	141059,27	470851,62	Nee		17,28	5	12,28	12	-	5	5		100 lid 1 Wgh	48,00	100a lid 1 sub a & 100a lid 1 sub b sub 2° Wgh	53		0,00	5	-5,00	0,00	0	Nee	5	-
b106_C	Zuiderweg 103	Woning	7,5	141059,27	470851,62	Nee		17,44	5	12,44	12	-	5	5		100 lid 1 Wgh	48,00	100a lid 1 sub a & 100a lid 1 sub b sub 2° Wgh	53		0,00	5	-5,00	0,00	0	Nee	5	-
b105_A	Zuiderweg 105	Woning	1,5	141062,03	470846,19	Nee		16,29	5	11,29	11	-	5	5		100 lid 1 Wgh	48,00	100a lid 1 sub a & 100a lid 1 sub b sub 2° Wgh	53		0,00	5	-5,00	0,00	0	Nee	5	-
b105_B	Zuiderweg 105	Woning	4,5	141062,03	470846,19	Nee		16,95	5	11,95	12	-	5	5		100 lid 1 Wgh	48,00	100a lid 1 sub a & 100a lid 1 sub b sub 2° Wgh	53		0,00	5	-5,00	0,00	0	Nee	5	-
b105_C	Zuiderweg 105	Woning	7,5	141062,03	470846,19	Nee		17,04	5	12,04	12	-	5	5		100 lid 1 Wgh	48,00	100a lid 1 sub a & 100a lid 1 sub b sub 2° Wgh	53		0,00	5	-5,00	0,00	0	Nee	5	-
b96_A	Zuiderweg 107	Woning	1,5	141063,59	470843,25	Nee		16,19	5	11,19	11	-	5	5		100 lid 1 Wgh	48,00	100a lid 1 sub a & 100a lid 1 sub b sub 2° Wgh	53		0,00	5	-5,00	0,00	0	Nee	5	-
b96_B	Zuiderweg 107	Woning	4,5	141063,59	470843,25	Nee		16,84	5	11,84	12	-	5	5		100 lid 1 Wgh	48,00	100a lid 1 sub a & 100a lid 1 sub b sub 2° Wgh	53		0,00	5	-5,00	0,00	0	Nee	5	-
b96_C	Zuiderweg 107	Woning	7,5	141063,59	470843,25	Nee		16,98	5	11,98	12	-	5	5		100 lid 1 Wgh	48,00	100a lid 1 sub a & 100a lid 1 sub b sub 2° Wgh	53		0,00	5	-5,00	0,00	0	Nee	5	-
b479_A	Zuiderweg 109	Woning	1,5	141119,21	470738,93	Nee		20,32	5	15,32	15	-	5	5		100 lid 1 Wgh	48,00	100a lid 1 sub a & 100a lid 1 sub b sub 2° Wgh	53		0,00	5	-5,00	0,00	0	Nee	5	-
b479_B	Zuiderweg 109	Woning	4,5	141119,21	470738,93	Nee		20,33	5	15,33	15	-	5	5		100 lid 1 Wgh	48,00	100a lid 1 sub a & 100a lid 1 sub b sub 2° Wgh	53		0,58	5	-4,42	0,00	0	Nee	5	-
b479_C	Zuiderweg 109	Woning	7,5	141119,21	470738,93	Nee		20,41	5	15,41	15	-	5	5		100 lid 1 Wgh	48,00	100a lid 1 sub a & 100a lid 1 sub b sub 2° Wgh	53		0,67	5	-4,33	0,00	0	Nee	5	-
b569_A	Zuiderweg 109	Woning	1,5	141115,88	470735,19	Nee		14,40	5	9,40	9	-	5	5		100 lid 1 Wgh	48,00	100a lid 1 sub a & 100a lid 1 sub b sub 2° Wgh	53		0,00	5	-5,00	0,00	0	Nee	5	-
b569_B	Zuiderweg 109	Woning	4,5	141115,88	470735,19	Nee		14,77	5	9,77	10	-	5	5		100 lid 1 Wgh	48,00	100a lid 1 sub a & 100a lid 1 sub b sub 2° Wgh	53		0,00	5	-5,00	0,00	0	Nee	5	-
b569_C	Zuiderweg 109	Woning	7,5	141115,88	470735,19	Nee		14,80	5	9,80	10	-	5	5		100 lid 1 Wgh	48,00	100a lid 1 sub a & 100a lid 1 sub b sub 2° Wgh	53		0,00	5	-5,00	0,00	0	Nee	5	-
b570_A	Zuiderweg 111	Woning	1,5	141117,90	470727,80	Nee		14,46	5	9,46	9	-	5	5		100 lid 1 Wgh	48,00	100a lid 1 sub a & 100a lid 1 sub b sub 2° Wgh	53		0,00	5	-5,00	0,00	0	Nee	5	-
b570_B	Zuiderweg 111	Woning	4,5	141117,90	470727,80	Nee		14,87	5	9,87	10	-	5	5		100 lid 1 Wgh	48,00	100a lid 1 sub a & 100a lid 1 sub b sub 2° Wgh	53		0,00	5	-5,00	0,00	0	Nee	5	-
b570_C	Zuiderweg 111	Woning	7,5	141117,90	470727,80	Nee		14,81	5	9,81	10	-	5	5		100 lid 1 Wgh	48,00	100a lid 1 sub a & 100a lid 1 sub b sub 2° Wgh	53		0,00	5	-5,00	0,00	0	Nee	5	-
b571_A	Zuiderweg 113	Woning	1,5	141119,86	470722,87	Nee		13,98	5	8,98	9	-	5	5		100 lid 1 Wgh	48,00	100a lid 1 sub a & 100a lid 1 sub b sub 2° Wgh	53		0,00	5	-5,00	0,00	0	Nee	5	-
b571_B	Zuiderweg 113	Woning	4,5	141119,86	470722,87	Nee		14,44	5	9,44	9	-	5	5		100 lid 1 Wgh	48,00	100a lid 1 sub a & 100a lid 1 sub b sub 2° Wgh	53		0,00	5	-5,00	0,00	0	Nee	5	-
b571_C	Zuiderweg 113	Woning	7,5	141119,86	470722,87	Nee		13,92	5	8,92	9	-	5	5		100 lid 1 Wgh	48,00	100a lid 1 sub a & 100a lid 1 sub b sub 2° Wgh	53		0,00	5	-5,00	0,00	0	Nee	5	-
b572_A	Zuiderweg 115	Woning	1,5	141122,16	470717,02	Nee		15,77	5	10,77	11	-	5	5		100 lid 1 Wgh	48,00	100a lid 1 sub a & 100a lid 1 sub b sub 2° Wgh	53		0,00	5	-5,00	0,00	0	Nee	5	-
b572_B	Zuiderweg 115	Woning	4,5	141122,16	470717,02	Nee		16,82	5	11,82	12	-	5	5		100 lid 1 Wgh	48,00	100a lid 1 sub a & 100a lid 1 sub b sub 2° Wgh	53		1,71	5	-3,29	0,00	0	Nee	5	-
b572_C	Zuiderweg 115	Woning	7,5	141122,16	470717,02	Nee		15,88	5	10,88	11	-	5	5		100 lid 1 Wgh	48,00	100a lid 1 sub a & 100a lid 1 sub b sub 2° Wgh	53		6,51	5	1,51	0,00	0	Nee	5	-
b676_A	Zuiderweg 15	Woning	1,5	141043,60	471002,20	Nee		21,20	5	16,20	16	-	5	5		100 lid 1 Wgh	48,00	100a lid 1 sub a & 100a lid 1 sub b sub 2° Wgh	53		1,74	5	-3,26	0,00	0	Nee	5	-

								HEERSENDE SITUATIE								Normstelling krachtens Wet geluidhinder en/of Besluit geluidhinder					TOEKOMSTIGE SITUATIE (ZONDER MAATREGELEN)							
Rekenpunt ID	Adres/omschrijving rekenpunt	Type bestemming	Rekenhoogte [m]	X	Y	Sanering [ja/nee]	-	L_{den} [dB]	110 lid g Wet geluidhinder ex 3.4 lid 1 Rmg2012 [dB]	L_{den} - 110 lid g ex 3.4 lid 1 Rmg2012 [dB]	L_{den} afgerond - 110 lid g Wgh [dB]	Eerder vastgestelde hogere waarde [dB]	Toegepaste aftrek conform hogere waardenbesluit [dB]	110 lid g Wet geluidhinder ex 3.4 lid 2 Rmg2012 [dB]	-	Aansturingsartikel ten hoogste toelaatbare geluidbelasting Wet geluidhinder/ Besluit geluidhinder	Ten hoogste toelaatbare geluidbelasting [dB]	Aansturingsartikel maximaal vast te stellen hogere waarde geluidsbelasting Wet geluidhinder/Besluit geluidhinder	Maximaal vast te stellen hogere waarde [dB]	-	L_{den} [dB]	110 lid g Wet geluidhinder ex 3.4 lid 2 Rmg2012 [dB]	L_{den} - 110 lid g t.b.v. verschil-berekening [dB]	ΔL zonder maatregelen t.b.v. verschil-berekening [dB]	ΔL zonder maatregelen t.b.v. verschilberekening afgerond [dB]	Reconstructie in de zin van de Wet geluidhinder? [ja/nee]	110 lid g Wet geluidhinder ex 3.4 lid 1 Rmg2012 [dB]	Vast te stellen hogere waarde zonder aanvullende maatregelen [dB]
b676_B	Zuiderweg 15	Woning	4,5	141043,60	471002,20	Nee		21,28	5	16,28	16	-	5	5		100 lid 1 Wgh	48,00	100a lid 1 sub a & 100a lid 1 sub b sub 2° Wgh	53		2,05	5	-2,95	0,00	0	Nee	5	-
b675_A	Zuiderweg 61	Woning	1,5	141041,19	470986,70	Nee		23,13	5	18,13	18	-	5	5		100 lid 1 Wgh	48,00	100a lid 1 sub a & 100a lid 1 sub b sub 2° Wgh	53		1,90	5	-3,10	0,00	0	Nee	5	-
b675_B	Zuiderweg 61	Woning	4,5	141041,19	470986,70	Nee		23,78	5	18,78	19	-	5	5		100 lid 1 Wgh	48,00	100a lid 1 sub a & 100a lid 1 sub b sub 2° Wgh	53		4,36	5	-0,64	0,00	0	Nee	5	-
b675_C	Zuiderweg 61	Woning	7,5	141041,19	470986,70	Nee		24,40	5	19,40	19	-	5	5		100 lid 1 Wgh	48,00	100a lid 1 sub a & 100a lid 1 sub b sub 2° Wgh	53		5,09	5	0,09	0,00	0	Nee	5	-
b70_A	Zuiderweg 63	Woning	1,5	141038,95	470983,45	Nee		22,95	5	17,95	18	-	5	5		100 lid 1 Wgh	48,00	100a lid 1 sub a & 100a lid 1 sub b sub 2° Wgh	53		0,92	5	-4,08	0,00	0	Nee	5	-
b70_B	Zuiderweg 63	Woning	4,5	141038,95	470983,45	Nee		23,30	5	18,30	18	-	5	5		100 lid 1 Wgh	48,00	100a lid 1 sub a & 100a lid 1 sub b sub 2° Wgh	53		3,56	5	-1,44	0,00	0	Nee	5	-
b70_C	Zuiderweg 63	Woning	7,5	141038,95	470983,45	Nee		23,66	5	18,66	19	-	5	5		100 lid 1 Wgh	48,00	100a lid 1 sub a & 100a lid 1 sub b sub 2° Wgh	53		4,04	5	-0,96	0,00	0	Nee	5	-
b90_A	Zuiderweg 65	Woning	1,5	141035,36	470978,37	Nee		23,50	5	18,50	19	-	5	5		100 lid 1 Wgh	48,00	100a lid 1 sub a & 100a lid 1 sub b sub 2° Wgh	53		0,98	5	-4,02	0,00	0	Nee	5	-
b90_B	Zuiderweg 65	Woning	4,5	141035,36	470978,37	Nee		23,70	5	18,70	19	-	5	5		100 lid 1 Wgh	48,00	100a lid 1 sub a & 100a lid 1 sub b sub 2° Wgh	53		3,72	5	-1,28	0,00	0	Nee	5	-
b90_C	Zuiderweg 65	Woning	7,5	141035,36	470978,37	Nee		24,03	5	19,03	19	-	5	5		100 lid 1 Wgh	48,00	100a lid 1 sub a & 100a lid 1 sub b sub 2° Wgh	53		4,47	5	-0,53	0,00	0	Nee	5	-
b71_A	Zuiderweg 67	Woning	1,5	141033,48	470975,64	Nee		23,17	5	18,17	18	-	5	5		100 lid 1 Wgh	48,00	100a lid 1 sub a & 100a lid 1 sub b sub 2° Wgh	53		0,53	5	-4,47	0,00	0	Nee	5	-
b71_B	Zuiderweg 67	Woning	4,5	141033,48	470975,64	Nee		23,40	5	18,40	18	-	5	5		100 lid 1 Wgh	48,00	100a lid 1 sub a & 100a lid 1 sub b sub 2° Wgh	53		3,33	5	-1,67	0,00	0	Nee	5	-
b71_C	Zuiderweg 67	Woning	7,5	141033,48	470975,64	Nee		23,74	5	18,74	19	-	5	5		100 lid 1 Wgh	48,00	100a lid 1 sub a & 100a lid 1 sub b sub 2° Wgh	53		4,05	5	-0,95	0,00	0	Nee	5	-
b72_A	Zuiderweg 69 en 69a (#2)	Woning	1,5	141029,99	470970,42	Nee		22,90	5	17,90	18	-	5	5		100 lid 1 Wgh	48,00	100a lid 1 sub a & 100a lid 1 sub b sub 2° Wgh	53		0,45	5	-4,55	0,00	0	Nee	5	-
b72_B	Zuiderweg 69 en 69a (#2)	Woning	4,5	141029,99	470970,42	Nee		23,13	5	18,13	18	-	5	5		100 lid 1 Wgh	48,00	100a lid 1 sub a & 100a lid 1 sub b sub 2° Wgh	53		3,46	5	-1,54	0,00	0	Nee	5	-
b72_C	Zuiderweg 69 en 69a (#2)	Woning	7,5	141029,99	470970,42	Nee		23,48	5	18,48	18	-	5	5		100 lid 1 Wgh	48,00	100a lid 1 sub a & 100a lid 1 sub b sub 2° Wgh	53		4,18	5	-0,82	0,00	0	Nee	5	-
b91_A	Zuiderweg 71	Woning	1,5	141028,07	470967,64	Nee		23,06	5	18,06	18	-	5	5		100 lid 1 Wgh	48,00	100a lid 1 sub a & 100a lid 1 sub b sub 2° Wgh	53		0,59	5	-4,41	0,00	0	Nee	5	-
b91_B	Zuiderweg 71	Woning	4,5	141028,07	470967,64	Nee		23,28	5	18,28	18	-	5	5		100 lid 1 Wgh	48,00	100a lid 1 sub a & 100a lid 1 sub b sub 2° Wgh	53		3,57	5	-1,43	0,00	0	Nee	5	-
b91_C	Zuiderweg 71	Woning	7,5	141028,07	470967,64	Nee		23,65	5	18,65	19	-	5	5		100 lid 1 Wgh	48,00	100a lid 1 sub a & 100a lid 1 sub b sub 2° Wgh	53		4,29	5	-0,71	0,00	0	Nee	5	-
b141_A	Zuiderweg 73	Woning	1,5	141024,48	470962,49	Nee		22,29	5	17,29	17	-	5	5		100 lid 1 Wgh	48,00	100a lid 1 sub a & 100a lid 1 sub b sub 2° Wgh	53		1,05	5	-3,95	0,00	0	Nee	5	-
b141_B	Zuiderweg 73	Woning	4,5	141024,48	470962,49	Nee		22,53	5	17,53	18	-	5	5		100 lid 1 Wgh	48,00	100a lid 1 sub a & 100a lid 1 sub b sub 2° Wgh	53		3,28	5	-1,72	0,00	0	Nee	5	-
b141_C	Zuiderweg 73	Woning	7,5	141024,48	470962,49	Nee		22,97	5	17,97	18	-	5	5		100 lid 1 Wgh	48,00	100a lid 1 sub a & 100a lid 1 sub b sub 2° Wgh	53		4,32	5	-0,68	0,00	0	Nee	5	-
b142_A	Zuiderweg 75	Woning	1,5	141022,58	470959,73	Nee		21,65	5	16,65	17	-	5	5		100 lid 1 Wgh	48,00	100a lid 1 sub a & 100a lid 1 sub b sub 2° Wgh	53		0,47	5	-4,53	0,00	0	Nee	5	-
b142_B	Zuiderweg 75	Woning	4,5	141022,58	470959,73	Nee		21,99	5	16,99	17	-	5	5		100 lid 1 Wgh	48,00	100a lid 1 sub a & 100a lid 1 sub b sub 2° Wgh	53		2,75	5	-2,25	0,00	0	Nee	5	-
b142_C	Zuiderweg 75	Woning	7,5	141022,58	470959,73	Nee		22,39	5	17,39	17	-	5	5		100 lid 1 Wgh	48,00	100a lid 1 sub a & 100a lid 1 sub b sub 2° Wgh	53		3,67	5	-1,33	0,00	0	Nee	5	-
b143_A	Zuiderweg 77	Woning	1,5	141017,63	470954,54	Nee		22,64	5	17,64	18	-	5	5		100 lid 1 Wgh	48,00	100a lid 1 sub a & 100a lid 1 sub b sub 2° Wgh	53		0,77	5	-4,23	0,00	0	Nee	5	-
b143_B	Zuiderweg 77	Woning	4,5	141017,63	470954,54	Nee		22,88	5	17,88	18	-	5	5		100 lid 1 Wgh	48,00	100a lid 1 sub a & 100a lid 1 sub b sub 2° Wgh	53		2,27	5	-2,73	0,00	0	Nee	5	-
b143_C	Zuiderweg 77	Woning	7,5	141017,63	470954,54	Nee		23,18	5	18,18	18	-	5	5		100 lid 1 Wgh	48,00	100a lid 1 sub a & 100a lid 1 sub b sub 2° Wgh	53		3,23	5	-1,77	0,00	0	Nee	5	-
b172_A	Zuiderweg 79	Woning	1,5	141015,84	470951,97	Nee		22,62	5	17,62	18	-	5	5		100 lid 1 Wgh	48,00	100a lid 1 sub a & 100a lid 1 sub b sub 2° Wgh	53		0,53	5	-4,47	0,00	0	Nee	5	-
b172_B	Zuiderweg 79	Woning	4,5	141015,84	470951,97	Nee		23,07	5	18,07	18	-	5	5		100 lid 1 Wgh	48,00	100a lid 1 sub a & 100a lid 1 sub b sub 2° Wgh	53		2,98	5	-2,02	0,00	0	Nee	5	-
b172_C	Zuiderweg 79	Woning	7,5	141015,84	470951,97	Nee		23,41	5	18,41	18	-	5	5		100 lid 1 Wgh	48,00	100a lid 1 sub a & 100a lid 1 sub b sub 2° Wgh	53		3,72	5	-1,28	0,00	0	Nee	5	-
b109_A	Zuiderweg 81	Woning	1,5	141012,49	470941,83	Nee		19,55	5	14,55	15	-	5	5		100 lid 1 Wgh	48,00	100a lid 1 sub a & 100a lid 1 sub b sub 2° Wgh	53		0,00	5	-5,00	0,00	0	Nee	5	-
b109_B	Zuiderweg 81	Woning	4,5	141012,49	470941,83	Nee		20,18	5	15,18	15	-	5	5		100 lid 1 Wgh	48,00	100a lid 1 sub a & 100a lid 1 sub b sub 2° Wgh	53		0,00	5	-5,00	0,00	0	Nee	5	-
b109_C	Zuiderweg 81	Woning	7,5	141012,49	470941,83	Nee		20,42	5	15,42	15	-	5	5		100 lid 1 Wgh	48,00	100a lid 1 sub a & 100a lid 1 sub b sub 2° Wgh	53		0,72	5	-4,28	0,00	0	Nee	5	-
b137_A	Zuiderweg 83	Woning	1,5	141014,81	470937,35	Nee		19,02	5	14,02	14	-	5	5		100 lid 1 Wgh	48,00	100a lid 1 sub a & 100a lid 1 sub b sub 2° Wgh	53		0,00	5	-5,00	0,00	0	Nee	5	-
b137_B	Zuiderweg 83	Woning	4,5	141014,81	470937,35	Nee		19,63	5	14,63	15	-	5	5		100 lid 1 Wgh	48,00	100a lid 1 sub a & 100a lid 1 sub b sub 2° Wgh	53		0,00	5	-5,00	0,00	0	Nee	5	-
b137_C	Zuiderweg 83	Woning	7,5	141014,81	470937,35	Nee		19,70	5	14,70	15	-	5	5		100 lid 1 Wgh	48,00	100a lid 1 sub a & 100a lid 1 sub b sub 2° Wgh	53		0,48	5	-4,52	0,00	0	Nee	5	-
b120_A	Zuiderweg 85	Woning	1,5	141018,47	470933,78	Nee		18,81	5	13,81	14	-	5	5		100 lid 1 Wgh	48,00	100a lid 1 sub a & 100a lid 1 sub b sub 2° Wgh	53		0,00	5	-5,00	0,00	0	Nee	5	-
b120_B	Zuiderweg 85	Woning	4,5	141018,47	470933,78	Nee		19,45	5	14,45	14	-	5	5		100 lid 1 Wgh	48,00	100a lid 1 sub a & 100a lid 1 sub b sub 2° Wgh	53		0,00	5	-5,00	0,00	0	Nee	5	-
b120_C	Zuiderweg 85	Woning	7,5	141018,47	470933,78	Nee		19,69	5	14,69	15	-	5	5		100 lid 1 Wgh	48,00	100a lid 1 sub a & 100a lid 1 sub b sub 2° Wgh	53		0,00	5	-5,00	0,00	0	Nee	5	-
b121_A	Zuiderweg 87	Woning	1,5	141020,46	470928,64	Nee		18,68	5	13,68	14	-	5	5		100 lid 1 Wgh	48,00	100a lid 1 sub a & 100a lid 1 sub b sub 2° Wgh	53		0,00	5	-5,00	0,00	0	Nee	5	-
b121_B	Zuiderweg 87	Woning	4,5	141020,46	470928,64	Nee		19,23	5	14,23	14	-	5	5		100 lid 1 Wgh	48,00	100a lid 1 sub a & 100a lid 1 sub b sub 2° Wgh	53		0,00	5	-5,00	0,00	0	Nee	5	-
b121_C	Zuiderweg 87	Woning	7,5	141020,46	470928,64	Nee		19,51	5	14,51	15	-	5	5		100 lid 1 Wgh	48,00	100a lid 1 sub a & 100a lid 1 sub b sub 2° Wgh	53		0,00	5	-5,00	0,00	0	Nee	5	-
b122_A	Zuiderweg 89	Woning	1,5	141021,93	470925,73	Nee		18,49	5	13,49	13	-	5	5		100 lid 1 Wgh	48,00	100a lid 1 sub a & 100a lid 1 sub b sub 2° Wgh	53		0,00	5	-5,00	0,00	0	Nee	5	-
b122_B	Zuiderweg 89	Woning	4,5	141021,93	470925,73	Nee		19,01	5	14,01	14	-	5	5		100 lid 1 Wgh	48,00	100a lid 1 sub a & 100a lid 1 sub b sub 2° Wgh	53		0,00	5	-5,00	0,00	0	Nee	5	-
b122_C	Zuiderweg 89	Woning	7,5	141021,93	470925,73	Nee		19,17	5	14,17	14	-	5	5		100 lid 1 Wgh	48,00	100a lid 1 sub a & 100a lid 1 sub b sub 2° Wgh	53		0,00	5	-5,00	0,00	0	Nee	5	-
b193_A	Zuiderweg 91	Woning	1,5	141024,85	470920,11	Nee		18,23	5	13,23	13	-	5	5		100 lid 1 Wgh	48,00	100a lid 1 sub a & 100a lid 1 sub b sub 2° Wgh	53		0,00	5	-5,00	0,00	0	Nee	5	-
b193_B	Zuiderweg 91	Woning	4,5	141024,85	470920,11	Nee		18,68	5	13,68	14	-	5	5		100 lid 1 Wgh	48,00	100a lid 1 sub a & 100a lid 1 sub b sub 2° Wgh	53		0,00	5	-5,00	0,00	0	Nee	5	-
b193_C	Zuiderweg 91	Woning	7,5	141024,85	470920,11	Nee		18,81	5	13,81	14	-	5	5		100 lid 1 Wgh	48,00	100a lid 1 sub a & 100a lid 1 sub b sub 2° Wgh	53		0,00	5	-5,00	0,00	0	Nee	5	-
b64_A	Zuiderweg 93	Woning	1,5	141035,95	470896,86	Nee		17,50	5	12,50	13	-	5	5		100 lid 1 Wgh	48,00	100a lid 1 sub a & 100a lid 1 sub b sub 2° Wgh	53		0,00	5	-5,00	0,00	0	Nee	5	-
b64_B	Zuiderweg 93	Woning	4,5	141035,95	470896,86	Nee		18,00	5	13,00	13	-	5	5		100 lid 1 Wgh	48,00	100a lid 1 sub a & 100a lid 1 sub b sub 2° Wgh	53		0,00	5	-5,00	0,00	0	Nee	5	-
b64_C	Zuiderweg 93	Woning	7,5	141035,95	470896,86	Nee		18,05	5	13,05	13	-	5	5		100 lid 1 Wgh	48,00	100a lid 1 sub a & 100a lid 1 sub b sub 2° Wgh	53		0,00	5	-5,00	0,00	0	Nee	5	-
b88_A	Zuiderweg 95	Woning	1,5	141039,26	470890,75	Nee		17,87	5	12,87	13	-	5	5		100 lid 1 Wgh	48,00	100a lid 1 sub a & 100a lid 1 sub b sub 2° Wgh	53		0,00	5	-5,00	0,00	0	Nee	5	-
b88_B	Zuiderweg 95	Woning	4,5	141039,26	470890,75	Nee		18,56	5	13,56	14	-	5	5		100 lid 1 Wgh	48,00	100a lid 1 sub a & 100a lid 1 sub b sub 2° Wgh	53		0,00	5	-5,00	0,00	0	Nee	5	-
b194_A	Zuiderweg 97	Woning	1,5	141041,56	470885,99	Nee		17,64	5	12,64	13	-	5	5		100 lid 1 Wgh	48,00	100a lid 1 sub a & 100a lid 1 sub b sub 2° Wgh	53		0,00	5	-5,00	0,00	0	Nee	5	-
b194_B	Zuiderweg 97	Woning	4,5	141041,56	470885,99	Nee		18,21	5	13,21	13	-	5	5		100 lid 1 Wgh	48,00	100a lid 1 sub a & 100a lid 1 sub b sub 2° Wgh	53		0,00	5	-5,00	0,00	0	Nee	5	-
b97_A	Zuiderweg 99	Woning	1,5	141054,50	470860,81	Nee		17,18	5	12,18	12	-	5	5		100 lid 1 Wgh	48,00	100a lid 1 sub a & 100a lid 1 sub b sub 2° Wgh	53		0,00	5	-5,00	0,00	0	Nee	5	-
b97_B	Zuiderweg 99	Woning	4,5	141054,50	470860,81	Nee		17,82	5	12,82	13	-	5	5		100 lid 1 Wgh	48,00	100a lid 1 sub a & 100a lid 1 sub b sub 2° Wgh	53		0,00	5	-5,00	0,00	0	Nee	5	-

Bijlage 7

Rekenresultaten nieuwbouw van geluidgevoelige objecten

	Hoogte [m]	Lden, RL [dB]	Lden, langgewenst [dB]	Lden, Naarderstraat [dB]	Lden, Koninginneweg [dB]	Lden, Noorderweg - Simon Stevinsweg [dB]	Lden, stationsstraat 30 km/uur [dB]	Lden, Noorderstraat 30 km/uur [dB]
Nieuwbouw 1		**50,48**	**65,59**	**21,19**	**16,41**	**27,07**	**30,7**	**15,93**
n10_A	1,5	34,59	65,18	17,58	13,74	17,78	25,26	5,75
n10_B	4,5	35,25	65,33	17,84	13,99	17,92	27,01	7,06
n10_C	7,5	35,81	64,93	18,03	14,1	18,02	29,42	7,8
n10_D	10,5	36,3	64,41	17,74	13,74	17,88	30,37	8,78
n10_E	13,5	37,41	63,92	17,35	12,06	17,88	30,6	9,17
n10_F	16,5	38,4	63,45	17,5	12	17,32	30,58	11,21
n10-1_A	19,5	39,21	63,08	17,99	11,54	18,08	30,7	14,73
n10-1_B	22,5	37,4	62,71	18,23	11,7	17,83	30,67	15,28
n10-1_C	25,5	37,48	62,32	17,39	12,12	19,03	30,63	15,93
n11_A	1,5	35,39	65,51	18,07	10,67	16,7	23,64	-0,75
n11_B	4,5	36,15	65,59	18,4	11,09	17,11	24,16	0,21
n11_C	7,5	36,71	65,15	18,94	11,43	17,31	25,35	1,13
n11_D	10,5	37,21	64,63	19,6	11,02	17,7	26,12	2,56
n11_E	13,5	38,07	64,06	18,48	9,51	18,22	26,82	3,54
n11_F	16,5	38,67	63,59	21,19	8,65	18,86	27	4,66
n11-1_A	19,5	37,77	63,12	18,03	6,56	17,36	27,04	-0,91
n11-1_B	22,5	36,92	62,67	15,82	6,3	15,46	27,02	-6,61
n11-1_C	25,5	36,04	62,31	16,11	7,17	15,95	27	-6,57
n12_A	1,5	33,37	65,42	15,46	10,09	16,68	23,13	-0,85
n12_B	4,5	35,53	65,52	15,97	10,73	17,3	22,8	0,18
n12_C	7,5	36,27	65,07	16,39	10,91	17,49	22,93	0,92
n12_D	10,5	37,57	64,53	16,24	10,13	17,35	24,16	2,08
n12_E	13,5	37,42	64	16,44	9,82	17,79	25,62	2,48
n12_F	16,5	37,93	63,5	17,3	9,83	17,94	26,12	2,39
n12-1_A	19,5	36,71	63,06	16,23	9,22	16,34	26,11	-1,39
n12-1_B	22,5	36,48	62,71	15,33	5,24	13,37	26,11	-8,48
n12-1_C	25,5	34,19	62,33	16,06	6,32	12,02	26,09	-13,99
n13_A	1,5	37,36	57,31	12,52	8,83	14,37	-4,03	1,96
n13_B	4,5	38,17	58,09	13,1	9,23	14,38	-0,26	2,65
n13_C	7,5	38,66	58,18	13,72	9,32	14,4	0,2	2,52
n13_D	10,5	39,38	58,13	13,31	9,23	14,53	-0,94	3,15
n13_E	13,5	39,69	57,94	13,79	8,32	14,57	-1,27	3,87
n13_F	16,5	40,24	57,79	14,89	8,15	14,65	-0,77	4,07
n13-1_A	19,5	38,81	57,87	7,92	5,84	15,23	-0,02	3,77
n13-1_B	22,5	39,5	57,68	0,89	4,86	15,79	-4,07	-1,22
n13-1_C	25,5	37,49	57,51	1,15	5,9	16,67	-14,18	-0,46
n14_A	1,5	46,45	36	13,73	9,09	17,86	-0,71	2,86
n14_B	4,5	47,78	36,32	13,76	9,16	17,87	1,91	3,3
n14_C	7,5	49,2	37,16	13,86	9,38	17,97	2,05	3,87
n14_D	10,5	50,03	37,63	13,87	9,31	18,39	2,24	4,51
n14_E	13,5	50,26	37,8	13,68	9,39	18,97	2,67	5,26
n14_F	16,5	50,37	37,82	13,21	9,86	19,73	3,17	5,5
n14-1_A	19,5	50,12	37,07	13,34	10,36	20,62	3,94	6,85
n14-1_B	22,5	50,24	37,1	13,9	10,98	22,36	4,51	7,75
n14-1_C	25,5	50,28	37,16	14,69	11,88	23,71	5,07	9,14
n15_A	1,5	35,13	51,38	15,25	14	20,13	4,06	1,27
n15_B	4,5	35,95	52,91	15,24	14,14	20,16	5,37	1,73
n15_C	7,5	36,72	53,12	15,18	14,3	20,24	6,09	2,11
n15_D	10,5	37,33	53,14	15,24	14,76	20,69	7,32	2,68
n15_E	13,5	37,87	53,09	15,46	15,48	21,36	8,11	3,53
n15_F	16,5	38,07	53,01	15,59	16,16	22,26	9,18	4,24
n15-1_A	19,5	38,32	52,75	16,33	14,22	23,73	10,01	6,15
n15-1_B	22,5	38,85	52,65	17,72	15,33	24,73	10,55	8,89
n15-1_C	25,5	39,39	52,57	19,67	16,41	25,86	11,3	12,47
n29_A	1,5	41,61	39	14,31	10,3	23,23	1,47	-6
n29_B	4,5	42,28	39,17	14,41	10,52	23,52	3,04	-5,63
n29_C	7,5	43,33	39,87	14,53	10,69	24,5	2,97	-5,04
n29_D	10,5	44,06	40,57	14,45	10,94	25,61	3,18	-4,39
n29_E	13,5	44,44	41,13	14,36	11,38	26,29	3,29	-4,68
n29_F	16,5	44,76	41,26	14,11	10,24	26,89	3,56	-4,59
n29-1_A	19,5	43,79	41,88	14,64	6,93	25,56	3,7	-6,93
n29-1_B	22,5	44,22	41,89	15,39	8,1	26,25	4,08	0
n29-1_C	25,5	44,6	41,93	16,26	9,35	27,07	4,6	0
n30_A	1,5	46,29	40,32	13,17	9,81	17,36	-0,26	1,33
n30_B	4,5	47,7	41,25	13,22	9,91	17,36	2,32	1,7
n30_C	7,5	49,06	41,83	13,38	9,87	17,38	2,44	2,08
n30_D	10,5	50,02	41,92	13,35	9,93	17,68	2,67	2,22
n30_E	13,5	50,33	42,07	13,05	9,8	18,22	3,09	2,8
n30_F	16,5	50,48	42,24	13,21	10,04	19	3,6	2,97
n30-1_A	19,5	50,18	42,14	13,17	10,4	19,88	3,39	2,66
n30-1_B	22,5	50,32	42,2	14,07	11,16	20,85	3,88	4,7
n30-1_C	25,5	50,37	42,29	14,7	12,29	21,99	4,37	5,81
Nieuwbouw 2		**42,89**	**65,43**	**32,41**	**33,27**	**31,44**	**41,24**	**20,05**
n31_A	1,5	34,49	64,4	17,97	13,6	19,3	27,51	5,46
n31_B	4,5	35,07	64,57	18,36	13,7	19,43	29	6,5
n31_C	7,5	35,62	64,32	18,57	13,68	19,46	30,38	7,54
n31_D	10,5	35,98	63,94	18,06	13,13	19,53	31,27	8,35
n31_E	13,5	36,66	63,53	15,99	13	19,3	31,44	9,79
n31_F	16,5	37,22	63,14	17	13,42	19,94	31,58	11,63
n31-1_A	19,5	39,07	62,81	18,2	13,39	25,19	31,71	14,16
n31-1_B	22,5	38,77	62,47	20,02	14,19	25,47	31,87	14,73
n31-1_C	25,5	39,08	62,14	25,9	14,43	25,83	31,92	15,8
n32_A	1,5	34,9	65,28	17,91	13,26	19,36	30,8	6,23
n32_B	4,5	35,49	65,43	18,09	13,42	19,59	33,15	7,21
n32_C	7,5	35,7	65,02	18,19	13,37	19,7	34,32	8,19
n32_D	10,5	36,2	64,52	17,71	11,58	20,03	35,03	8,85
n32_E	13,5	36,77	64,03	18,06	11,58	20,61	35,07	10,42
n32_F	16,5	37,44	63,58	19,25	11,92	21,95	35,09	12,69
n32-1_A	19,5	37,72	63,16	20,73	12,59	25,06	35,28	14,98
n32-1_B	22,5	37,84	62,8	23,45	13,08	25,5	35,26	15,37
n32-1_C	25,5	38,37	62,45	30,31	12,66	26	35,34	15,87
n33_A	1,5	35,48	65,17	18,99	11,7	20,28	37,09	1,63
n33_B	4,5	35,99	65,33	19,06	11,79	20,55	39,31	2,14
n33_C	7,5	36,21	64,89	19,16	11,91	20,7	39,51	2,82
n33_D	10,5	36,69	64,33	19,21	10,86	20,98	39,68	2,68
n33_E	13,5	37,35	63,78	19,75	9,54	21,77	39,67	2,25
n33_F	16,5	37,95	63,28	20,69	9,56	22,78	39,65	4,2
n33-1_A	19,5	38,53	62,83	22	8,99	24,82	39,35	5,19
n33-1_B	22,5	39,19	62,44	24,84	9,57	25,86	39,25	5,14
n33-1_C	25,5	40,57	62,08	31,44	8,71	26,47	39,08	-2,41
n34_A	1,5	38,25	64,81	19,57	16,54	22,28	39,58	8,81
n34_B	4,5	38,72	64,9	19,98	17,29	22,78	41,24	9,48
n34_C	7,5	39,19	64,48	20,3	18,07	23,51	41,22	10,23
n34_D	10,5	40,19	63,95	20,86	19,41	24,71	41,2	11,25
n34_E	13,5	41,06	63,41	21,91	22,5	26,43	41,14	13,3
n34_F	16,5	42,28	62,92	23,61	30,44	30,81	41,02	17,69
n34-1_A	19,5	42,77	62,45	24,89	32,25	30,63	40,98	18,04
n34-1_B	22,5	42,76	62,07	26,84	33,07	30,66	40,79	19,38
n34-1_C	25,5	42,89	61,74	32,41	33,27	31,44	40,6	20,05
n35_A	1,5	37,33	59,55	18,78	32,75	23,38	0,17	15,07
n35_B	4,5	37,46	59,53	19,15	32,45	23,44	16,16	15,23

	Hoogte [m]	Lden, RL [dB]	Lden, langgewenst [dB]	Lden, Naarderstraat [dB]	Lden, Koninginneweg [dB]	Lden, Noorderweg - Simon Stevinsweg [dB]	Lden, stationsstraat 30 km/uur [dB]	Lden, Noorderstraat 30 km/uur [dB]
n35_C	7,5	37,87	59,29	19,54	32,04	23,59	26,27	15,22
n35_D	10,5	38,49	58,93	19,78	31,76	23,94	27,55	15,18
n35_E	13,5	39,1	58,52	20,24	31,96	24,65	28,44	15,81
n35_F	16,5	40,36	58,12	20,94	32,29	26,08	28,94	18,36
n35-1_A	19,5	40,19	57,12	21,91	17,83	26,31	29,06	16,96
n35-1_B	22,5	40,51	56,85	23,84	19,41	27,48	29,04	17,64
n35-1_C	25,5	42,33	56,51	28,88	22,52	29,98	29,06	18,34
n36_A	1,5	36,02	44,85	16,09	11,56	22,31	22,38	-0,61
n36_B	4,5	37,36	46,47	15,84	11,28	22,24	26,89	-0,69
n36_C	7,5	38,2	46,8	15,54	11,01	22,31	27,69	-0,69
n36_D	10,5	38,42	46,84	15,34	10,82	22,71	28,48	-0,48
n36_E	13,5	38,66	46,87	15,27	10,98	23,28	28,68	-0,26
n36_F	16,5	39,07	46,82	15,32	11,43	23,97	28,81	0,97
n36-1_A	19,5	39,78	46,9	16,61	12,99	24,92	28,82	3,41
n36-1_B	22,5	40,54	46,88	18,69	16,16	26,65	28,82	6,92
n36-1_C	25,5	42,12	46,91	20,89	20,97	28,69	28,81	12,51
n37_A	1,5	35,93	49,86	17,33	12,11	22,51	-0,69	-0,57
n37_B	4,5	36,52	51,1	17,23	11,75	22,4	28,68	-0,58
n37_C	7,5	37,31	51,07	17,09	11,41	22,41	29,94	-0,55
n37_D	10,5	37,73	51,01	17,19	11,14	22,74	29,98	-0,43
n37_E	13,5	38,11	50,93	17,67	11,29	23,32	29,93	-0,35
n37_F	16,5	38,55	50,83	18,23	11,83	23,96	30,09	0,61
n37-1_A	19,5	39,22	50,32	19,41	13,13	24,94	29,89	2,83
n37-1_B	22,5	40,05	50,2	21,43	14,83	26,33	29,85	6,41
n37-1_C	25,5	41,55	50,13	23,9	18,68	28,48	29,81	11,7
n38_A	1,5	35,89	35,32	13,39	9,7	21,36	-0,11	-1,02
n38_B	4,5	37,22	35,5	13,55	9,94	21,43	5,45	-0,35
n38_C	7,5	38,16	36,17	13,62	10,02	21,66	5,74	0,33
n38_D	10,5	38,51	36,86	13,6	10,22	22,16	6,39	1,12
n38_E	13,5	38,78	37,48	13,5	10,57	22,91	7,2	2,02
n38_F	16,5	39,19	37,5	12,42	10,52	23,94	7,98	2,93
n38-1_A	19,5	39,73	38,88	12,94	11,17	25,11	8,38	3,64
n38-1_B	22,5	40,43	38,96	13,02	12,17	26,61	8,92	5,69
n38-1_C	25,5	41,59	39,06	13,47	13,44	28,3	9,41	6,47
n39_A	1,5	36,15	37,52	13,64	11,47	22,49	-0,15	-1,4
n39_B	4,5	37,19	37,29	13,81	11,71	22,63	5,01	-0,77
n39_C	7,5	38,13	37,89	13,99	11,77	23,23	5,23	-0,22
n39_D	10,5	38,58	38,58	13,95	11,54	23,88	5,83	0,6
n39_E	13,5	38,93	39,21	13,81	12,13	24,64	6,63	1,51
n39_F	16,5	39,47	39,3	13,07	11,4	25,52	7,43	2,47
n39-1_A	19,5	39,71	39,7	13,66	12,15	25,5	8,13	3,31
n39-1_B	22,5	40,42	39,78	13,98	12,71	26,81	8,73	5,18
n39-1_C	25,5	41,35	39,95	14,4	13,89	28,02	9,35	6,08
n40_A	1,5	36,37	36,56	13,8	12,05	21,27	-1,26	-1,9
n40_B	4,5	37,18	35,98	13,97	12,23	21,37	4,02	-1,37
n40_C	7,5	38,19	36,55	14,19	12,27	21,95	4,38	-0,88
n40_D	10,5	38,75	37,2	14,12	11,96	23,77	4,91	-0,03
n40_E	13,5	39,22	37,85	14,06	12,46	24,78	5,47	1
n40_F	16,5	39,74	37,98	13,63	13,02	25,65	6,19	2,11
n40-1_A	19,5	40,78	38,7	13,64	14,04	27,77	6,32	3,33
n40-1_B	22,5	41,41	38,8	13,89	13,82	28,57	6,99	5,28
n40-1_C	25,5	42,13	38,99	14,25	14,92	29,22	7,63	6,67
n41_A	1,5	36,91	48,82	14,79	12,29	22,86	1,67	2,17
n41_B	4,5	37,64	50,52	14,88	12,44	23,17	2,33	2,66
n41_C	7,5	38,54	50,93	15,02	12,54	23,47	3,28	3,15
n41_D	10,5	39,31	51	14,61	12,61	24,83	3,75	3,85
n41_E	13,5	39,9	50,99	14,99	11,96	25,61	4,32	1,76
n41_F	16,5	40,54	50,95	15,01	12,51	26,36	4,8	3,08
n41-1_A	19,5	40,41	50,97	15,94	12,39	26,2	5,21	3,11
n41-1_B	22,5	40,36	50,9	17,38	13,46	27,14	5,31	4,79
n41-1_C	25,5	41,09	50,84	16,41	14,39	28,15	5,92	6,75
n42_A	1,5	34,03	53,05	15,83	11,49	17,05	21,62	3,76
n42_B	4,5	34,62	54,4	16,18	11,57	17,12	21,47	4,28
n42_C	7,5	35,49	54,62	16,57	11,63	17,21	21,97	4,77
n42_D	10,5	36,24	54,61	16,95	11,32	17,61	22,7	4,8
n42_E	13,5	36,92	54,54	13,84	10,42	17,73	23,39	4,09
n42_F	16,5	37,99	54,45	14,44	11,02	18,72	23,65	4,86
n42-1_A	19,5	38,57	54,46	16	11,63	19,68	23,98	5,53
n42-1_B	22,5	38	54,34	16,58	12,78	21,15	23,96	8,07
n42-1_C	25,5	39,05	54,21	15,77	13,64	22,77	23,94	10,73
n43_A	1,5	34,03	58,84	15,84	11,54	17,95	-0,5	3,88
n43_B	4,5	34,55	59,12	16,34	11,73	18,02	8,22	4,66
n43_C	7,5	35,35	59,01	16,76	11,78	18,06	9,08	5,39
n43_D	10,5	36,14	58,78	15,23	10,77	18,33	9,59	4,71
n43_E	13,5	37,19	58,5	12,84	10,54	18,12	9,35	4,64
n43_F	16,5	38,37	58,2	13,04	10,53	19,01	9,19	4,01
n43-1_A	19,5	39	57,69	13,7	12,01	19,49	16,67	2,1
n43-1_B	22,5	38,25	57,4	13,74	12,7	20,76	16,61	4,87
n43-1_C	25,5	38,93	57,12	12,92	13,41	22,25	16,56	7,66
Nieuwbouw 3		**58,37**	**64,94**	**33,03**	**34,72**	**46,7**	**38,71**	**22,92**
n44_A	1,5	39,8	64,94	18,99	27,22	25,79	33,04	20,12
n44_B	4,5	40,06	64,92	19,18	26,78	25,86	35,96	20
n44_C	7,5	40,39	64,49	19,65	26,34	26,13	36,81	19,86
n44_D	10,5	41,16	64	20,74	26,54	26,94	36,87	19,87
n44_E	13,5	42,08	63,52	23,02	26,96	28,08	36,81	20,05
n44_F	16,5	42,8	63,07	28,52	27,39	29,6	36,85	20,46
n44-1_A	19,5	43,15	62,7	29,83	27,79	30,57	36,86	20,86
n44-1_B	22,5	42,55	62,32	32,38	23,88	31,89	36,82	21,26
n44-1_C	25,5	42,77	61,98	33,02	24,57	34,77	35,91	21,7
n45_A	1,5	48,93	63,2	19,4	27,66	34,78	27,75	17,07
n45_B	4,5	50,75	63,2	19,57	27,07	35,96	30,62	17
n45_C	7,5	52,16	62,87	20,06	26,5	37,51	31,93	16,97
n45_D	10,5	52,79	62,44	20,99	26,76	38,7	32,22	17,12
n45_E	13,5	53,06	61,99	23,2	27,17	39,47	32,23	18,19
n45_F	16,5	53,27	61,58	29,27	27,59	39,9	32,23	18,72
n45-1_A	19,5	53,34	61,2	30,48	28	40,16	32,47	19,05
n45-1_B	22,5	53,17	60,86	32,07	28,51	40,98	31,89	19,28
n45-1_C	25,5	52,89	60,42	33,03	28,92	42,21	29,97	19,61
n46_A	1,5	51,56	53,36	18,32	13,72	37,92	23,47	3,02
n46_B	4,5	54,56	54,25	18,57	14,15	39,82	24,5	4,24
n46_C	7,5	55,68	54,21	19,17	15,42	41,45	25,42	6,49
n46_D	10,5	55,96	54,11	20,03	17,86	42,47	26,23	9,04
n46_E	13,5	56,13	54,01	20,8	22,24	42,93	26,43	9,79
n46_F	16,5	56,29	53,94	21,69	29,51	43,3	26,51	10,61
n46-1_A	19,5	56,43	53,89	26,2	30,89	43,95	26,53	11,78
n46-1_B	22,5	56,38	54,15	30,67	31,51	45,58	26,56	13,75
n46-1_C	25,5	56,21	54,31	31,41	31,96	46,18	26,53	15,41
n47_A	1,5	53,88	31,67	17,45	13,96	39	-7,42	4,86
n47_B	4,5	56,93	32,54	17,92	14,7	41,13	5,23	6,09
n47_C	7,5	57,8	33,46	18,58	16,08	42,94	6,29	8,29
n47_D	10,5	57,97	34,65	19,03	18,3	43,91	6,69	10,88
n47_E	13,5	58,09	36,21	18,57	21,72	44,26	6,74	12,33

	Hoogte [m]	Lden, RL [dB]	Lden, langgewenst [dB]	Lden, Naarderstraat [dB]	Lden, Koninginneweg [dB]	Lden, Noorderweg - Simon Stevinsweg [dB]	Lden, stationsstraat 30 km/uur [dB]	Lden, Noorderstraat 30 km/uur [dB]
n47_F	16,5	58,23	38,88	17,98	28,46	44,53	7,01	13,66
n47-1_A	19,5	58,37	41,98	17,93	30,89	45,26	6,9	17,17
n47-1_B	22,5	58,23	44,49	18,71	31,75	46,43	6,69	19,47
n47-1_C	25,5	58,11	46,41	20,11	32,36	46,7	4,13	21,77
n48_A	1,5	53,63	30,07	15,89	13,62	38,42	-6,44	3,55
n48_B	4,5	56,56	30,52	16,47	14,57	40,58	2,5	5,17
n48_C	7,5	57,33	31,34	16,68	15,89	42,51	3,33	7,6
n48_D	10,5	57,5	32,3	17,14	18,18	43,53	3,63	10,32
n48_E	13,5	57,61	33,11	16,55	21,23	43,8	3,59	11,63
n48_F	16,5	57,75	33,86	15,47	27,5	44,05	3,52	13,05
n48-1_A	19,5	57,66	35,44	15,01	30,69	44,98	2,17	17,19
n48-1_B	22,5	57,6	37,71	15,55	31,48	45,81	1,63	19,43
n48-1_C	25,5	57,54	39,87	16,41	32,16	46,02	0,33	20,35
n49_A	1,5	50,79	30,2	16	13,8	33,89	-5,16	4,1
n49_B	4,5	53,45	30,69	16,61	14,78	35,83	2,4	5,83
n49_C	7,5	54,16	31,54	16,94	16,1	38,12	3,56	8,25
n49_D	10,5	54,34	32,53	17,64	18,36	39,51	3,41	11
n49_E	13,5	54,47	33,92	19,47	20,89	39,92	3,14	11,99
n49_F	16,5	54,64	34,91	20,03	26,62	40,4	2,65	13,55
n49-1_A	19,5	54,71	36,01	16,47	30,39	42,65	1,74	18,19
n49-1_B	22,5	54,81	38,55	16,68	31,2	43,52	0,53	20,05
n49-1_C	25,5	54,9	40,62	19,52	31,88	43,83	1,96	20,77
n50_A	1,5	37,31	37,78	16,21	14,22	23,52	4,08	4,69
n50_B	4,5	39,02	39,05	16,55	14,97	23,84	4,9	6,34
n50_C	7,5	39,55	39,92	16,56	16,39	24,59	6,22	8,6
n50_D	10,5	39,99	40	16,61	18,72	26,03	6,93	11,96
n50_E	13,5	40,48	40,1	16,04	21,41	27,77	7,68	14,2
n50_F	16,5	41,11	40,2	15,46	27,71	30,89	8,25	18,99
n50-1_A	19,5	42,07	41,13	15,55	31,12	37,3	8,73	21,5
n50-1_B	22,5	43,84	41,61	16,82	32,2	38,22	9,15	22,11
n50-1_C	25,5	45,29	41,44	18,13	32,74	38,66	9,93	22,56
n51_A	1,5	37,64	36,39	17,04	14,63	23,3	5,17	5,25
n51_B	4,5	39,34	37,14	17,35	15,75	23,43	5,65	6,8
n51_C	7,5	39,74	38	17,64	17,41	23,95	6,64	8,9
n51_D	10,5	39,95	38,36	18,16	19,28	25,03	7,43	11,93
n51_E	13,5	40,26	38,62	18,82	21,37	26,59	8,29	15,21
n51_F	16,5	40,64	38,81	20,2	26,6	30,16	9,07	21
n51-1_A	19,5	41,2	37,45	23,57	30,47	32,42	9,89	22,01
n51-1_B	22,5	42,14	39,21	28,53	31,82	33,21	10,85	22,38
n51-1_C	25,5	43,5	40,81	30,68	32,96	34,21	12,13	22,92
n52_A	1,5	35,33	37,99	14,97	10,68	16,43	-4,41	-0,85
n52_B	4,5	36,63	38,62	15,09	10,64	16,21	0,78	-0,3
n52_C	7,5	36,92	39,31	15,19	10,52	16,09	1,71	0,15
n52_D	10,5	37,27	40,07	15,07	10,58	16,27	1,87	0,83
n52_E	13,5	37,45	40,36	14,85	10,92	16,97	2,29	1,41
n52_F	16,5	37,71	40,44	15,3	11,94	17,81	2,77	2,32
n52-1_A	19,5	37,98	40,52	15,95	13,2	18,76	3,02	2,11
n52-1_B	22,5	38,79	40,6	16,82	15,94	20,07	3,32	2,88
n52-1_C	25,5	39,74	40,65	17,51	18,77	20,39	3,3	3,01
n53_A	1,5	34,35	36,5	15,02	11,77	16,75	-5,96	0,92
n53_B	4,5	35,71	37,04	15,1	11,81	16,56	0,39	1,37
n53_C	7,5	36,3	37,68	15,14	11,8	16,46	1,24	1,8
n53_D	10,5	36,58	38,37	15,06	11,88	16,71	1,49	2,46
n53_E	13,5	36,93	38,78	14,67	12,15	17,23	1,81	3,18
n53_F	16,5	37,22	38,88	15,25	13,03	18,04	2,41	4,38
n53-1_A	19,5	37,5	38,97	15,97	14,24	18,85	2,71	5,07
n53-1_B	22,5	38,26	39,13	17,25	16,74	20,47	2,99	7,85
n53-1_C	25,5	39,35	39,31	18,26	19,53	21,06	2,99	10,27
n54_A	1,5	34,11	36,12	14,86	11,98	17,33	-9,29	0,2
n54_B	4,5	35,31	36,56	14,88	12,02	17,11	-0,21	0,67
n54_C	7,5	35,93	37,13	14,9	12,04	17,06	0,66	1,2
n54_D	10,5	36,43	37,74	14,63	12,14	17,37	0,96	1,91
n54_E	13,5	36,8	38,24	14,53	12,48	17,94	1,39	2,75
n54_F	16,5	37,2	38,36	15,17	13,47	18,78	2,04	4,06
n54-1_A	19,5	37,5	38,55	16,26	14,82	19,93	2,39	5,13
n54-1_B	22,5	38,12	38,79	17,46	17,15	22,03	2,7	8,27
n54-1_C	25,5	39,18	39,1	19,26	19,62	23,94	2,64	11,1
n55_A	1,5	33,59	45,02	16,72	11,85	18,41	21,85	0,59
n55_B	4,5	33,89	46,8	16,71	11,77	18,25	22,61	1,02
n55_C	7,5	34,52	47,01	16,75	11,73	18,37	23,46	1,51
n55_D	10,5	35,19	46,99	16,8	11,81	18,8	24,33	2,13
n55_E	13,5	35,95	46,97	17,67	12,21	19,42	24,71	2,96
n55_F	16,5	36,63	46,94	19,22	13,19	20,27	24,73	4,16
n55-1_A	19,5	37,25	46,92	21,35	14,69	21,41	24,78	5,74
n55-1_B	22,5	37,95	46,99	25,77	17,07	23,34	24,82	8,59
n55-1_C	25,5	38,93	47,09	27,11	19,93	25,43	24,84	11,54
n56_A	1,5	34,97	47,67	16,68	12,04	19,3	26,66	-1,58
n56_B	4,5	35,33	49,3	16,65	11,77	19,15	27,49	-1,53
n56_C	7,5	36,1	49,28	16,58	11,52	19,31	28,41	-1,46
n56_D	10,5	36,67	49,23	16,1	11,21	19,73	29,1	-1,11
n56_E	13,5	37,19	49,18	16,75	11,29	20,36	29,35	-0,41
n56_F	16,5	37,7	49,11	17,81	12,03	21,11	29,39	0,88
n56-1_A	19,5	38,29	49,02	19,42	13,14	22,4	29,39	2,65
n56-1_B	22,5	38,89	49,05	21,38	15,43	24,11	29,38	6,53
n56-1_C	25,5	39,81	49,09	23,75	18,07	25,96	29,37	11,06
n57_A	1,5	35,38	60,33	15,28	13,63	20,27	35,39	3,43
n57_B	4,5	35,28	60,44	14,99	13,65	20,12	37,47	4,26
n57_C	7,5	35,72	60,28	14,71	13,58	20,25	37,77	5,43
n57_D	10,5	36,42	59,99	13,66	13,23	20,73	37,76	7,17
n57_E	13,5	37,1	59,65	13,53	12,93	21,51	37,78	10,37
n57_F	16,5	38,28	59,3	12,37	13,37	23,01	37,83	17,32
n57-1_A	19,5	39,05	58,89	12,11	14,17	23,92	37,77	18,3
n57-1_B	22,5	39,79	58,59	13,91	15,37	25,14	37,7	18,89
n57-1_C	25,5	40,56	58,3	15,21	16,23	26,79	37,63	19,55
n58_A	1,5	37,68	64,91	19,41	34,59	23,1	35,84	18,08
n58_B	4,5	38,28	64,93	19,73	34,31	23,57	38,07	18,08
n58_C	7,5	38,79	64,51	20,27	33,91	23,97	38,61	17,98
n58_D	10,5	39,74	64,01	20,75	33,75	24,92	38,65	17,95
n58_E	13,5	40,83	63,51	21,85	34,04	26,06	38,71	18,18
n58_F	16,5	41,9	63,05	24,58	34,39	27,82	38,68	19,39
n58-1_A	19,5	42,49	62,65	25,6	34,72	28,64	38,6	20,21
n58-1_B	22,5	42,35	62,26	24,66	34,22	29,4	38,52	20,84
n58-1_C	25,5	42,37	61,86	29,55	31,18	31,59	38,38	21,68
n62_A	1,5	37,74	64,67	19,16	32,75	22,4	34,11	19,49
n62_B	4,5	38,52	64,7	19,52	32,42	23,02	36,77	19,59
n62_C	7,5	39,19	64,29	20,12	32	23,79	37,46	19,53
n62_D	10,5	40,34	63,79	21,04	31,99	25,12	37,55	19,58
n62_E	13,5	41,8	63,31	23,17	32,37	27,36	37,52	19,81
n62_F	16,5	42,67	62,87	27,68	32,74	28,49	37,62	20,64
n62-1_A	19,5	43,22	62,51	29,4	32,74	29,29	37,61	21,14
n62-1_B	22,5	43,11	62,08	31,31	29,84	30,79	37,56	21,71
n62-1_C	25,5	43,27	61,69	32,46	30,53	33,83	37,18	22,32

	Hoogte [m]	Lden, RL [dB]	Lden, langgewenst [dB]	Lden, Naarderstraat [dB]	Lden, Koninginneweg [dB]	Lden, Noorderweg - Simon Stevinsweg [dB]	Lden, stationsstraat 30 km/uur [dB]	Lden, Noorderstraat 30 km/uur [dB]
n63_A	1,5	49,78	58,39	18,84	13,31	35,52	26,01	3,59
n63_B	4,5	52,26	58,63	18,94	13,57	37,11	27,73	4,67
n63_C	7,5	53,67	58,51	19,45	14,39	38,85	28,9	6,61
n63_D	10,5	54,12	58,32	20,95	15,97	40,06	29,47	9,33
n63_E	13,5	54,32	58,11	22,91	18,71	40,63	29,56	10,35
n63_F	16,5	54,49	57,92	22,72	24,94	41	29,55	12,71
n63-1_A	19,5	54,64	57,65	28,75	28,81	41,6	29,79	13,71
n63-1_B	22,5	54,52	57,69	31,42	29,51	42,65	29,41	14,1
n63-1_C	25,5	54,36	57,48	32,15	29,98	44,48	29,4	15,56
Nieuwbouw 4		**66,15**	**68,05**	**30,94**	**33,37**	**50,15**	**30,21**	**26,83**
n16_A	1,5	53,03	52,62	17,29	12,01	38,74	27,21	0,04
n16_B	4,5	56,04	54,06	17,79	12,69	40,63	28,44	0,29
n16_C	7,5	57	54,08	18,24	14,13	41,94	29,63	0,65
n16_D	10,5	57,2	54,05	18,66	16,38	43,03	30,21	1,33
n16_E	13,5	57,31	54	19,43	20,08	43,53	30,2	2,42
n27_A	1,5	65,46	30,65	16,5	0	46,23	2,54	26,14
n27_B	4,5	66,15	31,75	17,94	16,32	48,86	6,85	26,21
n27_C	7,5	65,97	32,86	21,49	16,25	49,9	7,04	26,42
n27_D	10,5	65,64	33,29	21,14	16,08	50,08	6,66	26,56
n27_E	13,5	65,24	31,86	20,71	11,36	50,15	4,1	26,83
n28_A	1,5	65,01	0	0	0	0	0,79	26,13
n28_B	4,5	66,01	0	0	0	0	5,16	26,17
n28_C	7,5	65,99	0	0	0	0	5,66	26,3
n28_D	10,5	65,67	0	0	0	0	5,31	26,39
n28_E	13,5	65,3	28,79	16,86	16,51	49,51	7,17	26,62
n6_A	1,5	46,11	65,9	20,94	32	29,9	12,76	17,88
n6_B	4,5	46,44	65,84	21,19	31,84	30,94	14,33	18,68
n6_C	7,5	47,3	65,4	21,83	31,78	31,81	15,44	18,71
n6_D	10,5	48,02	64,91	24,56	32,28	33,36	16,58	18,63
n6_E	13,5	47,15	64,46	30,94	32,8	30,48	17,7	18,72
n7_A	1,5	40,96	68,05	19,77	33,12	26,96	22,72	20,29
n7_B	4,5	41,27	67,6	20,08	32,9	27,34	24,93	20,11
n7_C	7,5	41,79	66,84	20,74	32,51	28,27	26,31	19,91
n7_D	10,5	42,75	66,15	23,61	32,92	29,8	26,47	19,77
n7_E	13,5	42,85	65,59	30,05	33,37	30,15	26,52	19,68
Nieuwbouw 5		**66,11**	**64,05**	**31,64**	**37,82**	**51,12**	**19,47**	**27,7**
n25_A	1,5	65,26	31,71	18,1	16,61	48,59	0,12	26,59
n25_B	4,5	66,11	31,77	19,11	17,92	50,51	5,91	26,73
n25_C	7,5	65,96	31,86	19,28	18,72	50,96	6,79	27,04
n25_D	10,5	65,65	27,89	19,18	19,95	51,09	6,72	27,34
n25_E	13,5	65,28	26,36	18,36	14,54	51,12	6,6	27,7
n26_A	1,5	65,29	30,63	15,73	11,52	47,3	1,76	25,57
n26_B	4,5	66,09	30,88	16,73	12,54	49,61	6,14	25,67
n26_C	7,5	65,93	30,88	17,09	12,55	50,39	6,35	25,94
n26_D	10,5	65,6	31,02	17,68	12,36	50,52	6,19	26,15
n26_E	13,5	65,22	31,69	17,15	0	50,55	5,79	26,49
n4_A	1,5	48,88	63,7	23,37	36,97	34,23	7,19	10,42
n4_B	4,5	49,25	63,91	23,75	36,47	34,77	7,86	10,96
n4_C	7,5	50,05	63,63	24,31	36,6	35,49	15,81	11,54
n4_D	10,5	50,69	63,28	25,81	37,19	36,43	17,15	12,33
n4_E	13,5	51,05	62,96	31,18	37,82	34,57	19,47	16,06
n5_A	1,5	44,64	63,79	21,89	34,02	30,15	8,58	21,06
n5_B	4,5	45,18	64,05	22,29	33,7	30,83	10,46	20,93
n5_C	7,5	45,85	63,81	23,12	33,63	31,22	11,48	20,83
n5_D	10,5	46,57	63,48	26,08	34,19	32,24	13,24	20,81
n5_E	13,5	46,67	63,16	31,64	34,82	29,22	16,02	21,65
Nieuwbouw 6		**67,38**	**64,01**	**33,03**	**42,35**	**52,04**	**19,65**	**28,94**
n2_A	1,5	46,06	63,88	24,67	41,1	33,87	6,41	5,72
n2_B	4,5	46,94	64	24,74	40,82	34,33	7,34	6,62
n2_C	7,5	48,04	63,71	25,03	41,27	35,02	8,96	7,51
n2_D	10,5	48,63	63,34	26,45	41,94	36,03	12,43	8,74
n2_E	13,5	48,75	63,01	31,42	42,35	35,89	17,69	13,67
n23_A	1,5	66,76	33,3	18,62	31,44	49,9	1,47	26,99
n23_B	4,5	67,38	34,29	19,06	31,25	51,58	3,32	27,29
n23_C	7,5	67,21	34,91	18,94	31,59	51,97	2,12	27,88
n23_D	10,5	66,9	32,08	18,29	32,23	52,04	0,31	28,41
n23_E	13,5	66,49	30,88	15,58	32,89	51,99	-4,8	28,94
n24_A	1,5	65,11	35,51	21,65	18,26	49,1	4,76	25,67
n24_B	4,5	66,03	35,8	22,23	19,23	50,94	6,77	25,93
n24_C	7,5	65,92	35,89	19,51	19,83	51,3	4,37	26,48
n24_D	10,5	65,66	35,13	19,16	20,66	51,44	3,28	26,96
n24_E	13,5	65,31	34,43	15,52	17,05	51,47	-0,43	27,51
n3_A	1,5	46,8	63,84	24,57	39,31	34,16	7,65	6,37
n3_B	4,5	47,28	64,01	25,15	38,95	34,71	8,24	6,99
n3_C	7,5	48,24	63,73	26,19	39,14	35,4	11,63	7,74
n3_D	10,5	48,84	63,36	28,44	39,75	36,41	16,64	9,08
n3_E	13,5	48,54	63,04	33,03	40,3	33,15	19,65	13,85
n9_A	1,5	62,56	57,9	28,37	34,84	46,51	2,61	11,24
n9_B	4,5	63,84	58,17	27,81	34,4	48,39	4,82	12,35
n9_C	7,5	63,84	58,11	27,6	34,74	48,83	4,67	12,93
n9_D	10,5	63,75	57,96	28,09	35,4	48,88	4,47	13,42
n9_E	13,5	63,54	57,75	28,55	36,17	48,82	4,98	14,78
Nieuwbouw 7		**69,15**	**64,4**	**34,41**	**48,52**	**53,2**	**20,43**	**31,77**
n1_A	1,5	51,57	62,32	24,65	43,65	36,94	6,21	26,51
n1_B	4,5	52,21	62,45	24,62	44,67	37,93	7,74	26,7
n1_C	7,5	53,05	62,19	24,92	45,42	39,4	8,58	27,51
n1_D	10,5	53,57	61,83	25,69	45,79	40,88	10,66	28,58
n1_E	13,5	54,16	61,45	26,63	45,97	41,17	14,84	29,23
n1_F	16,5	55,57	61,11	32,26	46,05	41,14	18,54	29,58
n1-1_A	19,5	58,23	62,49	34,16	46,38	43,67	19,83	30,1
n17_A	1,5	49,33	63,87	25,24	42,64	33,59	15,03	4,93
n17_B	4,5	49,09	63,93	25,2	43,23	33,68	14,56	5,75
n17_C	7,5	49,9	63,64	25,46	44,03	34,05	14,5	6,23
n17_D	10,5	50,84	63,25	26,16	44,49	35,75	15,52	6,9
n17_E	13,5	51,74	62,87	26,98	44,71	36,4	18	7,8
n17_F	16,5	49,97	62,49	32,57	44,82	35,25	19,63	8,88
n17-1_A	19,5	54,56	64,4	34,41	47,24	39,49	20,43	24,25
n18_A	1,5	54,7	60,33	24,64	46,25	38,59	12,85	27,27
n18_B	4,5	55,5	60,75	24,48	47,29	39,66	12,85	28,02
n18_C	7,5	55,97	60,68	24,79	47,85	41,44	12,59	29,18
n18_D	10,5	56,5	60,5	25,72	48,14	42,42	13,15	30,14
n18_E	13,5	57,02	60,26	27,12	48,28	42,42	14,56	30,71
n18_F	16,5	57,48	60,03	31,99	48,33	42,44	18,25	30,88
n18-1_A	19,5	60,25	60,2	33,13	48,32	44,92	19,67	31,12
n19_A	1,5	68,51	43,6	20,66	33,74	51,2	2,6	28,56
n19_B	4,5	69,15	44,58	20,72	34,72	52,81	3,76	29,34
n19_C	7,5	69,06	45,44	20,61	35,43	53,13	4,56	30,33
n19_D	10,5	68,76	46,22	18,94	36,18	53,2	2,4	31,07
n19_E	13,5	68,43	46,5	17,89	36,61	53,15	-6,15	31,77
n19_F	16,5	68,11	46,49	14,21	36,7	52,97	-16,53	31,22
n19-1_A	19,5	68,02	51,38	30,61	48,52	52,89	16,6	31,44
n20_A	1,5	68,25	41,23	20,69	35,22	50,89	1,63	27,07

Rijlabels	Hoogte [m]	Lden, RL [dB]	Lden, langgewenst [dB]	Lden, Naarderstraat [dB]	Lden, Koninginneweg [dB]	Lden, Noorderweg - Simon Stevinsweg [dB]	Lden, stationsstraat 30 km/uur [dB]	Lden, Noorderstraat 30 km/uur [dB]
n20_B	4,5	68,85	42,25	20,84	36,18	52,5	3,34	27,98
n20_C	7,5	68,77	43,12	20,78	36,85	52,81	4,09	29,29
n20_D	10,5	68,47	43,9	19,21	37,55	52,86	2,51	30,14
n20_E	13,5	68,11	44,17	17,41	38,11	52,84	-5,21	31,07
n20_F	16,5	67,75	44,04	13,35	37,95	52,67	-16	30,93
n20-1_A	19,5	67,38	46,18	31,03	40,13	52,6	15,57	31,07
n21_A	1,5	67,87	38,75	20,19	36,32	50,63	0,41	27,36
n21_B	4,5	68,39	39,76	20,41	36,33	52,23	2,2	28,03
n21_C	7,5	68,25	40,55	20,27	37,04	52,57	2,57	29,02
n21_D	10,5	67,94	41,34	19,6	37,76	52,63	1,06	29,72
n21_E	13,5	67,52	41,88	18,11	38,4	52,58	-5,14	30,55
n21_F	16,5	67,13	41,75	14,62	38,38	52,53	-10,56	30,6
n21-1_A	19,5	66,68	44,76	28,33	38,51	52,28	14,15	30,77
n22_A	1,5	67,61	30,97	20,11	36,54	50,39	0,83	27,19
n22_B	4,5	68,14	31,89	0	36,29	52,02	2,43	27,71
n22_C	7,5	67,98	32,62	20,37	36,98	52,38	2,17	28,66
n22_D	10,5	67,67	33,61	19,69	37,73	52,45	-0,9	29,29
n22_E	13,5	67,25	36,13	17,54	38,49	52,39	-6,01	29,91
n22_F	16,5	66,83	34,76	14,09	38,65	52,34	-8,43	30,26
n22-1_A	19,5	66,4	47,42	28,14	38,09	52,31	16,1	30,51
n8_A	1,5	61,68	57,46	22,58	28	45,83	14,51	9,13
n8_B	4,5	62,7	57,89	22,58	29,05	47,5	13,92	10,19
n8_C	7,5	62,63	57,85	23,04	30,04	47,94	13,72	11,53
n8_D	10,5	62,42	57,71	23,71	30,9	48,13	14,66	11,99
n8_E	13,5	62,16	57,55	24,31	31,18	47,92	17,07	15,98
n8_F	16,5	61,64	57,37	30,2	24,78	47,46	18,17	17,89
n8-1_A	19,5	63,82	57,87	33,26	35,51	49,11	19,56	23,46

Bijlage 8

Analyse van de cumulatieve geluidbelastingen Lcum en vast te stellen hogere waarden

Als gevolg van Langgewenst - Schoolstraat - Koninginneweg - Schapenkamp en railverkeer (nieuwbouw)

	Hoogte [m]	Hogere waarde VL [dB]	Hogere waarde RL [dB]	Lcum [dB]	Lsom [dB]
Nieuwbouw 1	**25,5**	**61**	**40**	**66**	**66**
n10_A	1,5	60	35	65	65
n10_B	4,5	60	35	65	65
n10_C	7,5	60	36	65	65
n10_D	10,5	59	36	64	64
n10_E	13,5	59	37	64	64
n10_F	16,5	58	38	63	63
n10-1_A	19,5	58	39	63	63
n10-1_B	22,5	58	37	63	63
n10-1_C	25,5	57	37	62	62
n11_A	1,5	61	35	66	66
n11_B	4,5	61	36	66	66
n11_C	7,5	60	37	65	65
n11_D	10,5	60	37	65	65
n11_E	13,5	59	38	64	64
n11_F	16,5	59	39	64	64
n11-1_A	19,5	58	38	63	63
n11-1_B	22,5	58	37	63	63
n11-1_C	25,5	57	36	62	62
n12_A	1,5	60	33	65	65
n12_B	4,5	61	36	66	66
n12_C	7,5	60	36	65	65
n12_D	10,5	60	38	65	65
n12_E	13,5	59	37	64	64
n12_F	16,5	59	38	64	64
n12-1_A	19,5	58	37	63	63
n12-1_B	22,5	58	36	63	63
n12-1_C	25,5	57	34	62	62
n13_A	1,5	52	37	57	57
n13_B	4,5	53	38	58	58
n13_C	7,5	53	39	58	58
n13_D	10,5	53	39	58	58
n13_E	13,5	53	40	58	58
n13_F	16,5	53	40	58	58
n13-1_A	19,5	53	39	58	58
n13-1_B	22,5	53	40	58	58
n13-1_C	25,5	53	37	58	58
Nieuwbouw 2	**25,5**	**60**	**43**	**65**	**65**
n31_A	1,5	59	34	64	64
n31_B	4,5	60	35	65	65
n31_C	7,5	59	36	64	64
n31_D	10,5	59	36	64	64
n31_E	13,5	59	37	64	64
n31_F	16,5	58	37	63	63
n31-1_A	19,5	58	39	63	63
n31-1_B	22,5	57	39	62	62
n31-1_C	25,5	57	39	62	62
n32_A	1,5	60	35	65	65
n32_B	4,5	60	35	65	65
n32_C	7,5	60	36	65	65
n32_D	10,5	60	36	65	65
n32_E	13,5	59	37	64	64
n32_F	16,5	59	37	64	64
n32-1_A	19,5	58	38	63	63
n32-1_B	22,5	58	38	63	63
n32-1_C	25,5	57	38	62	62
n33_A	1,5	60	35	65	65
n33_B	4,5	60	36	65	65
n33_C	7,5	60	36	65	65
n33_D	10,5	59	37	64	64
n33_E	13,5	59	37	64	64
n33_F	16,5	58	38	63	63

Als gevolg van Langgewenst - Schoolstraat - Koninginneweg - Schapenkamp en railverkeer (nieuwbouw)

	Hoogte [m]	Hogere waarde VL [dB]	Hogere waarde RL [dB]	Lcum [dB]	Lsom [dB]
n33-1_A	19,5	58	39	63	63
n33-1_B	22,5	57	39	62	62
n33-1_C	25,5	57	41	62	62
n34_A	1,5	60	38	65	65
n34_B	4,5	60	39	65	65
n34_C	7,5	59	39	64	64
n34_D	10,5	59	40	64	64
n34_E	13,5	58	41	63	63
n34_F	16,5	58	42	63	63
n34-1_A	19,5	57	43	62	63
n34-1_B	22,5	57	43	62	62
n34-1_C	25,5	57	43	62	62
n35_A	1,5	55	37	60	60
n35_B	4,5	55	37	60	60
n35_C	7,5	54	38	59	59
n35_D	10,5	54	38	59	59
n35_E	13,5	54	39	59	59
n35_F	16,5	53	40	58	58
n35-1_A	19,5	52	40	57	57
n35-1_B	22,5	52	41	57	57
n35-1_C	25,5	52	42	57	57
n42_B	4,5	49	35	54	54
n42_C	7,5	50	35	55	55
n42_D	10,5	50	36	55	55
n42_E	13,5	50	37	55	55
n42_F	16,5	49	38	54	55
n42-1_A	19,5	49	39	54	55
n42-1_B	22,5	49	38	54	54
n42-1_C	25,5	49	39	54	54
n43_A	1,5	54	34	59	59
n43_B	4,5	54	35	59	59
n43_C	7,5	54	35	59	59
n43_D	10,5	54	36	59	59
n43_E	13,5	53	37	59	59
n43_F	16,5	53	38	58	58
n43-1_A	19,5	53	39	58	58
n43-1_B	22,5	52	38	57	57
n43-1_C	25,5	52	39	57	57
Nieuwbouw 3	**25,5**	**60**	**58**	**65**	**65**
n44_A	1,5	60	40	65	65
n44_B	4,5	60	40	65	65
n44_C	7,5	59	40	64	65
n44_D	10,5	59	41	64	64
n44_E	13,5	59	42	64	64
n44_F	16,5	58	43	63	63
n44-1_A	19,5	58	43	63	63
n44-1_B	22,5	57	43	62	62
n44-1_C	25,5	57	43	62	62
n45_A	1,5	58	49	63	63
n45_B	4,5	58	51	63	63
n45_C	7,5	58	52	63	63
n45_D	10,5	57	53	62	63
n45_E	13,5	57	53	62	63
n45_F	16,5	57	53	62	62
n45-1_A	19,5	56	53	61	62
n45-1_B	22,5	56	53	61	62
n45-1_C	25,5	55	53	60	61
n46_B	4,5	49	55	54	57
n46_C	7,5	49	56	56	58
n46_D	10,5	49	56	56	58
n46_E	13,5	49	56	56	58
n46_F	16,5	49	56	56	58

Als gevolg van Langgewenst - Schoolstraat - Koninginneweg - Schapenkamp en railverkeer (nieuwbouw)

	Hoogte [m]	Hogere waarde VL [dB]	Hogere waarde RL [dB]	Lcum [dB]	Lsom [dB]
n46-1_A	19,5	49	56	56	59
n46-1_B	22,5	49	56	56	59
n46-1_C	25,5	49	56	56	59
n47_B	4,5	28	57	53	57
n47_C	7,5	28	58	54	58
n47_D	10,5	30	58	54	58
n47_E	13,5	31	58	54	58
n47_F	16,5	34	58	54	58
n47-1_A	19,5	37	58	54	59
n47-1_B	22,5	39	58	54	59
n47-1_C	25,5	41	58	54	59
n48_B	4,5	26	57	52	57
n48_C	7,5	26	57	53	57
n48_D	10,5	27	58	53	58
n48_E	13,5	28	58	53	58
n48_F	16,5	29	58	53	58
n48-1_A	19,5	30	58	53	58
n48-1_B	22,5	33	58	53	58
n48-1_C	25,5	35	58	53	58
n57_A	1,5	55	35	60	60
n57_B	4,5	55	35	60	60
n57_C	7,5	55	36	60	60
n57_D	10,5	55	36	60	60
n57_E	13,5	55	37	60	60
n57_F	16,5	54	38	59	59
n57-1_A	19,5	54	39	59	59
n57-1_B	22,5	54	40	59	59
n57-1_C	25,5	53	41	58	58
n58_A	1,5	60	38	65	65
n58_B	4,5	60	38	65	65
n58_C	7,5	60	39	65	65
n58_D	10,5	59	40	64	64
n58_E	13,5	59	41	64	64
n58_F	16,5	58	42	63	63
n58-1_A	19,5	58	42	63	63
n58-1_B	22,5	57	42	62	62
n58-1_C	25,5	57	42	62	62
n62_A	1,5	60	38	65	65
n62_B	4,5	60	39	65	65
n62_C	7,5	59	39	64	64
n62_D	10,5	59	40	64	64
n62_E	13,5	58	42	63	63
n62_F	16,5	58	43	63	63
n62-1_A	19,5	58	43	63	63
n62-1_B	22,5	57	43	62	62
n62-1_C	25,5	57	43	62	62
n63_A	1,5	53	50	58	59
n63_B	4,5	54	52	59	60
n63_C	7,5	54	54	59	60
n63_D	10,5	53	54	58	60
n63_E	13,5	53	54	58	60
n63_F	16,5	53	54	58	60
n63-1_A	19,5	53	55	58	59
n63-1_B	22,5	53	55	58	60
n63-1_C	25,5	52	54	57	59
Nieuwbouw 4	**13,5**	**63**	**66**	**68**	**68**
n16_B	4,5	49	56	56	58
n16_C	7,5	49	57	56	59
n16_D	10,5	49	57	57	59
n16_E	13,5	49	57	57	59
n27_A	1,5	26	65	61	66
n27_B	4,5	27	66	61	66

Als gevolg van Langgewenst - Schoolstraat - Koninginneweg - Schapenkamp en railverkeer (nieuwbouw)

	Hoogte [m]	Hogere waarde VL [dB]	Hogere waarde RL [dB]	Lcum [dB]	Lsom [dB]
n27_C	7,5	28	66	61	66
n27_D	10,5	28	66	61	66
n27_E	13,5	27	65	61	65
n28_A	1,5	25	65	0	65
n28_B	4,5	26	66	0	66
n28_C	7,5	26	66	0	66
n28_D	10,5	26	66	0	66
n28_E	13,5	24	65	61	65
n6_A	1,5	61	46	66	66
n6_B	4,5	61	46	66	66
n6_C	7,5	60	47	65	65
n6_D	10,5	60	48	65	65
n6_E	13,5	59	47	64	65
n7_A	1,5	63	41	68	68
n7_B	4,5	63	41	68	68
n7_C	7,5	62	42	67	67
n7_D	10,5	61	43	66	66
n7_E	13,5	61	43	66	66
Nieuwbouw 5	**13,5**	**59**	**66**	**64**	**66**
n25_A	1,5	27	65	61	65
n25_B	4,5	27	66	61	66
n25_C	7,5	27	66	61	66
n25_D	10,5	23	66	61	66
n25_E	13,5	21	65	61	65
n26_A	1,5	26	65	61	65
n26_B	4,5	26	66	61	66
n26_C	7,5	26	66	61	66
n26_D	10,5	26	66	61	66
n26_E	13,5	27	65	61	65
n4_A	1,5	59	49	64	64
n4_B	4,5	59	49	64	64
n4_C	7,5	59	50	64	64
n4_D	10,5	58	51	63	64
n4_E	13,5	58	51	63	63
n5_A	1,5	59	45	64	64
n5_B	4,5	59	45	64	64
n5_C	7,5	59	46	64	64
n5_D	10,5	58	47	63	64
n5_E	13,5	58	47	63	63
Nieuwbouw 6	**13,5**	**59**	**67**	**64**	**67**
n2_A	1,5	59	46	64	64
n2_B	4,5	59	47	64	64
n2_C	7,5	59	48	64	64
n2_D	10,5	58	49	63	64
n2_E	13,5	58	49	63	63
n23_A	1,5	28	67	62	67
n23_B	4,5	29	67	63	67
n23_C	7,5	30	67	62	67
n23_D	10,5	27	67	62	67
n23_E	13,5	26	66	62	67
n24_A	1,5	31	65	60	65
n24_B	4,5	31	66	61	66
n24_C	7,5	31	66	61	66
n24_D	10,5	30	66	61	66
n24_E	13,5	29	65	61	65
n3_A	1,5	59	47	64	64
n3_B	4,5	59	47	64	64
n3_C	7,5	59	48	64	64
n3_D	10,5	58	49	63	64
n3_E	13,5	58	49	63	63
n9_A	1,5	53	63	61	64
n9_B	4,5	53	64	62	65

Als gevolg van Langgewenst - Schoolstraat - Koninginneweg - Schapenkamp en railverkeer (nieuwbouw)

	Hoogte [m]	Hogere waarde VL [dB]	Hogere waarde RL [dB]	Lcum [dB]	Lsom [dB]
n9_C	7,5	53	64	62	65
n9_D	10,5	53	64	62	65
n9_E	13,5	53	64	61	65
Nieuwbouw 7	**19,5**	**59**	**69**	**64**	**69**
n1_A	1,5	57	52	62	63
n1_B	4,5	57	52	62	63
n1_C	7,5	57	53	62	63
n1_D	10,5	57	54	62	63
n1_E	13,5	56	54	61	62
n1_F	16,5	56	56	62	62
n1-1_A	19,5	57	58	63	64
n17_A	1,5	59	49	64	64
n17_B	4,5	59	49	64	64
n17_C	7,5	59	50	64	64
n17_D	10,5	58	51	63	64
n17_E	13,5	58	52	63	63
n17_F	16,5	57	50	62	63
n17-1_A	19,5	59	55	64	65
n18_A	1,5	55	55	60	62
n18_B	4,5	56	56	61	62
n18_C	7,5	56	56	61	62
n18_D	10,5	55	56	61	62
n18_E	13,5	55	57	61	62
n18_F	16,5	55	57	61	62
n18-1_A	19,5	55	60	62	63
n19_A	1,5	39	69	64	69
n19_B	4,5	40	69	64	69
n19_C	7,5	40	69	64	69
n19_D	10,5	41	69	64	69
n19_E	13,5	41	68	64	69
n19_F	16,5	41	68	63	68
n19-1_A	19,5	46	68	63	68
n20_A	1,5	36	68	63	68
n20_B	4,5	37	69	64	69
n20_C	7,5	38	69	64	69
n20_D	10,5	39	68	64	69
n20_E	13,5	39	68	63	68
n20_F	16,5	39	68	63	68
n20-1_A	19,5	41	67	63	68
n21_A	1,5	34	68	63	68
n21_B	4,5	35	68	64	69
n21_C	7,5	36	68	63	68
n21_D	10,5	36	68	63	68
n21_E	13,5	37	68	63	68
n21_F	16,5	37	67	62	67
n21-1_A	19,5	40	67	62	67
n22_A	1,5	26	68	63	68
n22_B	4,5	27	68	63	68
n22_C	7,5	28	68	63	68
n22_D	10,5	29	68	63	68
n22_E	13,5	31	67	62	67
n22_F	16,5	30	67	62	67
n22-1_A	19,5	42	66	62	67
n8_A	1,5	52	62	60	63
n8_B	4,5	53	63	61	64
n8_C	7,5	53	63	61	64
n8_D	10,5	53	62	61	64
n8_E	13,5	53	62	61	64
n8_F	16,5	52	62	60	63
n8-1_A	19,5	53	64	62	65

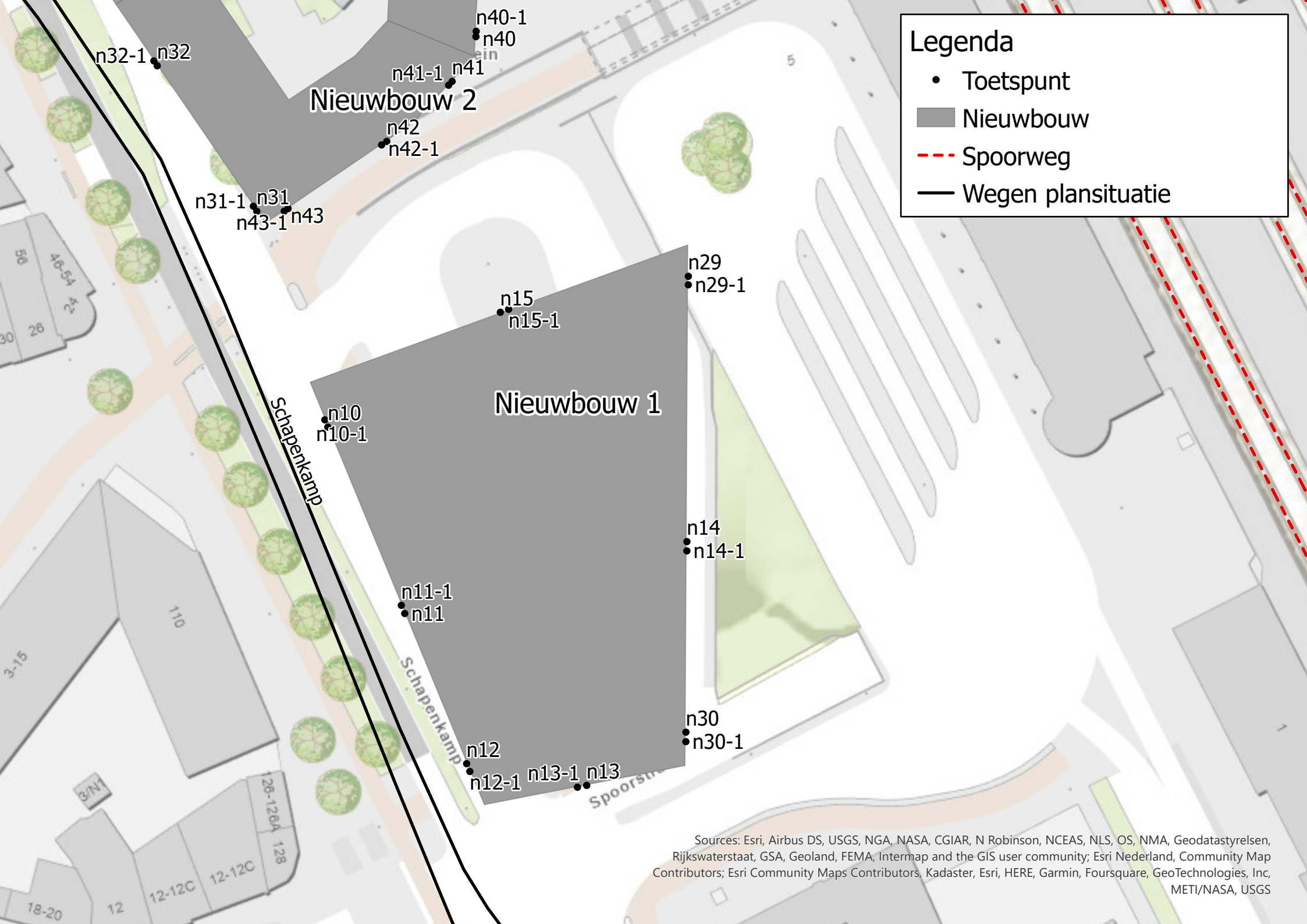
Legenda
Toetspunt
Nieuwbouw
Spoorweg
Wegen plansituatie
Nieuwbouw 1
Nieuwbouw 2
Schapenkamp
Schapenkamp
n40-1
n40
n32-1
n32
n41-1
n41
n42
n42-1
n31-1
n31
n43-1
n43
n29
n29-1
n15
n15-1
n10
n10-1
n14
n14-1
n11-1
n11
n30
n30-1
n12
n12-1
n13-1
n13
Sources: Esri, Airbus DS, USGS, NGA, NASA, CGIAR, N Robinson, NCEAS, NLS, OS, NMA, Geodatastyrelsen, Rijkswaterstaat, GSA, Geoland, FEMA, Intermap and the GIS user community; Esri Nederland, Community Map Contributors; Esri Community Maps Contributors, Kadaster, Esri, HERE, Garmin, Foursquare, GeoTechnologies, Inc, METI/NASA, USGS

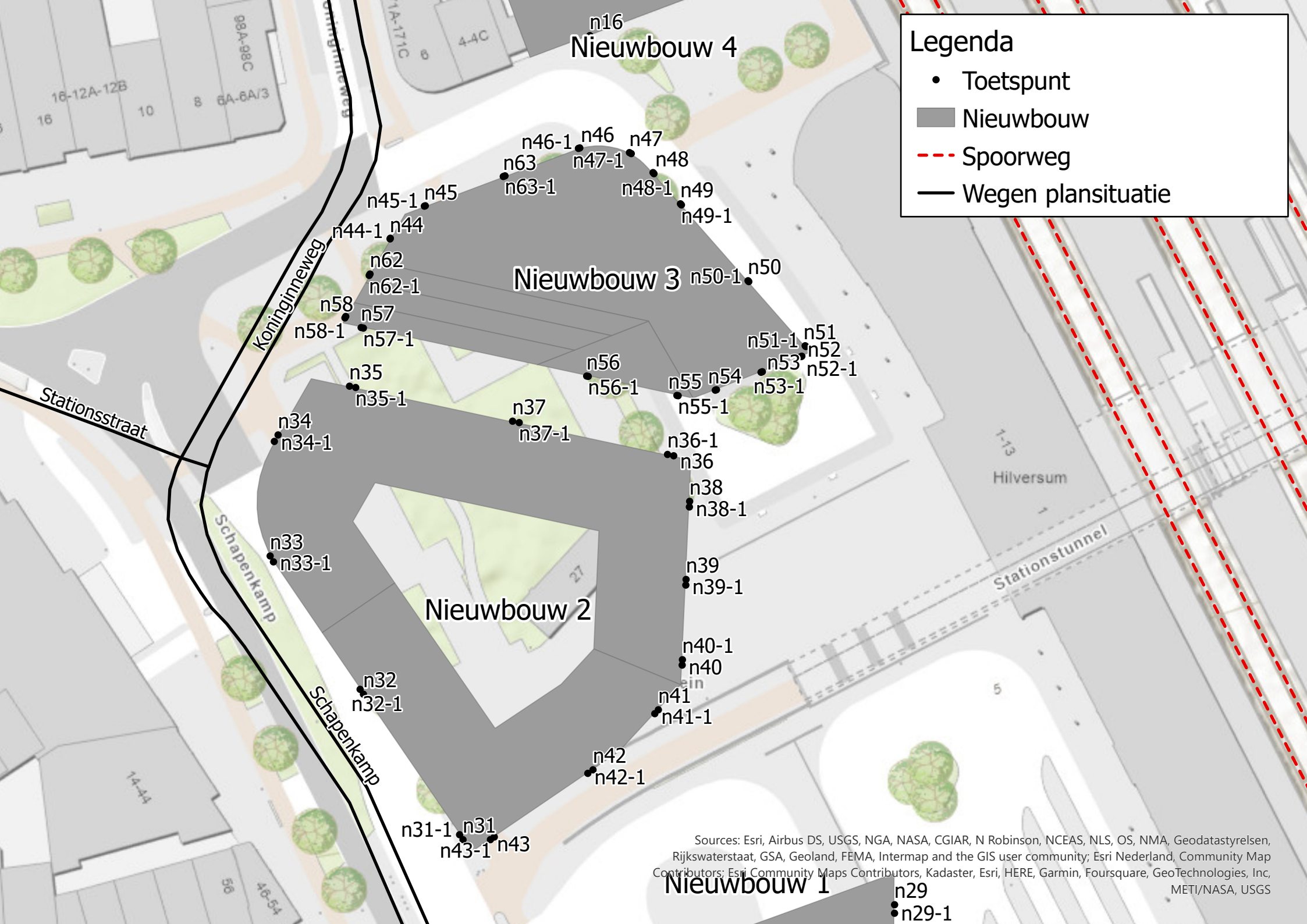
Legenda
Toetspunt
Nieuwbouw
Spoorweg
Wegen plansituatie
Nieuwbouw 1
Nieuwbouw 2
Nieuwbouw 3
Nieuwbouw 4
Koninginneweg
Stationsstraat
Schapenkamp
Stationstunnel
Hilversum
n16
n46-1
n46
n47
n47-1
n48
n63
n63-1
n48-1
n49
n49-1
n45-1
n45
n44-1
n44
n62
n62-1
n50-1
n50
n58
n57
n58-1
n57-1
n51-1
n51
n52
n53
n52-1
n56
n56-1
n55
n54
n53-1
n55-1
n35
n35-1
n37
n37-1
n34
n34-1
n36-1
n36
n38
n38-1
n33
n33-1
n39
n39-1
n40-1
n40
n32
n32-1
n41
n41-1
n42
n42-1
n31-1
n31
n43-1
n43
n29
n29-1
Sources: Esri, Airbus DS, USGS, NGA, NASA, CGIAR, N Robinson, NCEAS, NLS, OS, NMA, Geodatastyrelsen, Rijkswaterstaat, GSA, Geoland, FEMA, Intermap and the GIS user community; Esri Nederland, Community Map Contributors; Esri Community Maps Contributors, Kadaster, Esri, HERE, Garmin, Foursquare, GeoTechnologies, Inc, METI/NASA, USGS

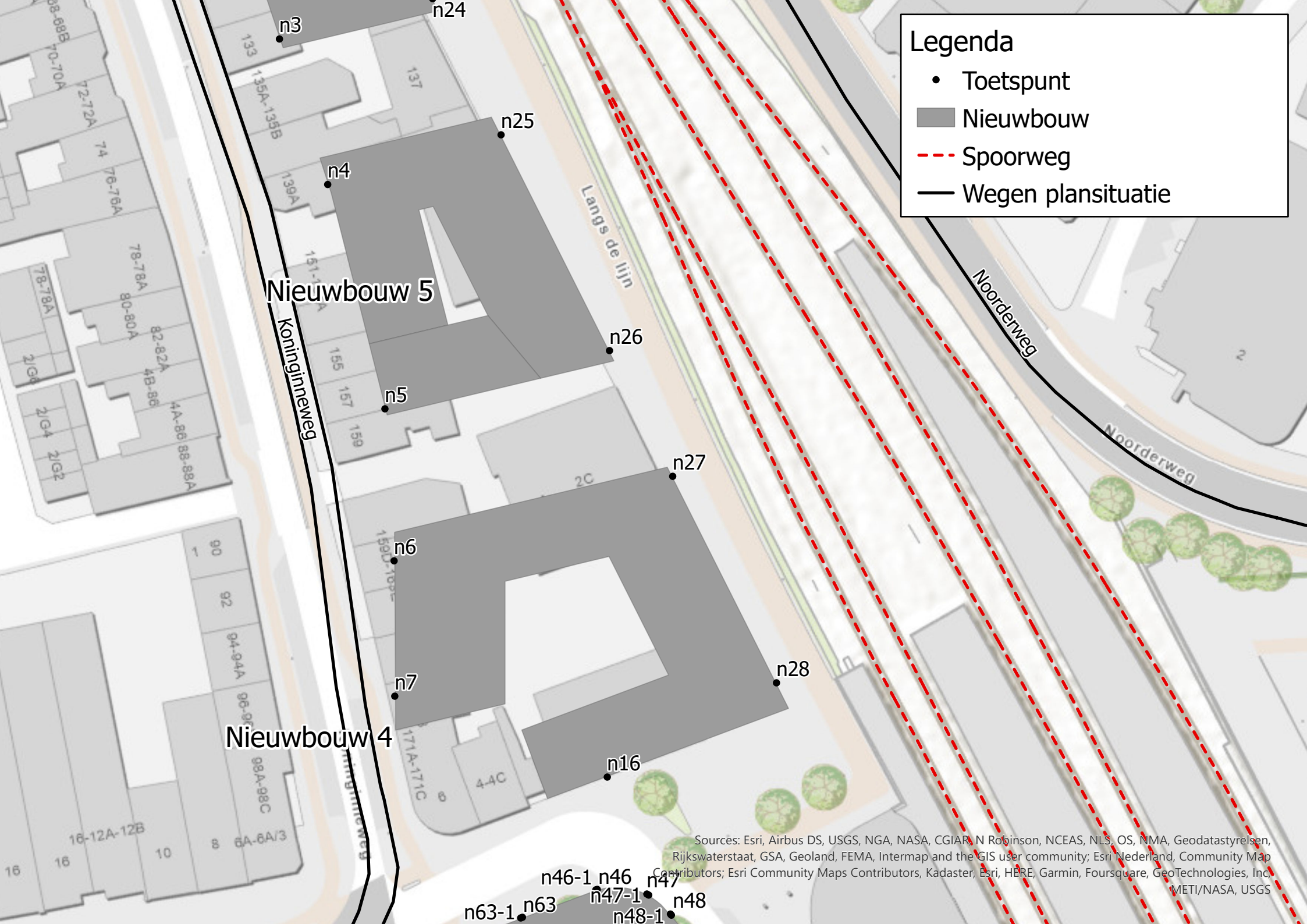
Legenda
Toetspunt
Nieuwbouw
Spoorweg
Wegen plansituatie
Nieuwbouw 5
Nieuwbouw 4
Koninginneweg
Langs de lijn
Noorderweg
n3
n24
n25
n4
n26
n5
n27
n6
n7
n28
n16
n46-1
n46
n47
n47-1
n48
n48-1
n63-1
n63
Sources: Esri, Airbus DS, USGS, NGA, NASA, CGIAR, N Robinson, NCEAS, NLS, OS, NMA, Geodatastyrelsen, Rijkswaterstaat, GSA, Geoland, FEMA, Intermap and the GIS user community; Esri Nederland, Community Map Contributors; Esri Community Maps Contributors, Kadaster, Esri, HERE, Garmin, Foursquare, GeoTechnologies, Inc, METI/NASA, USGS

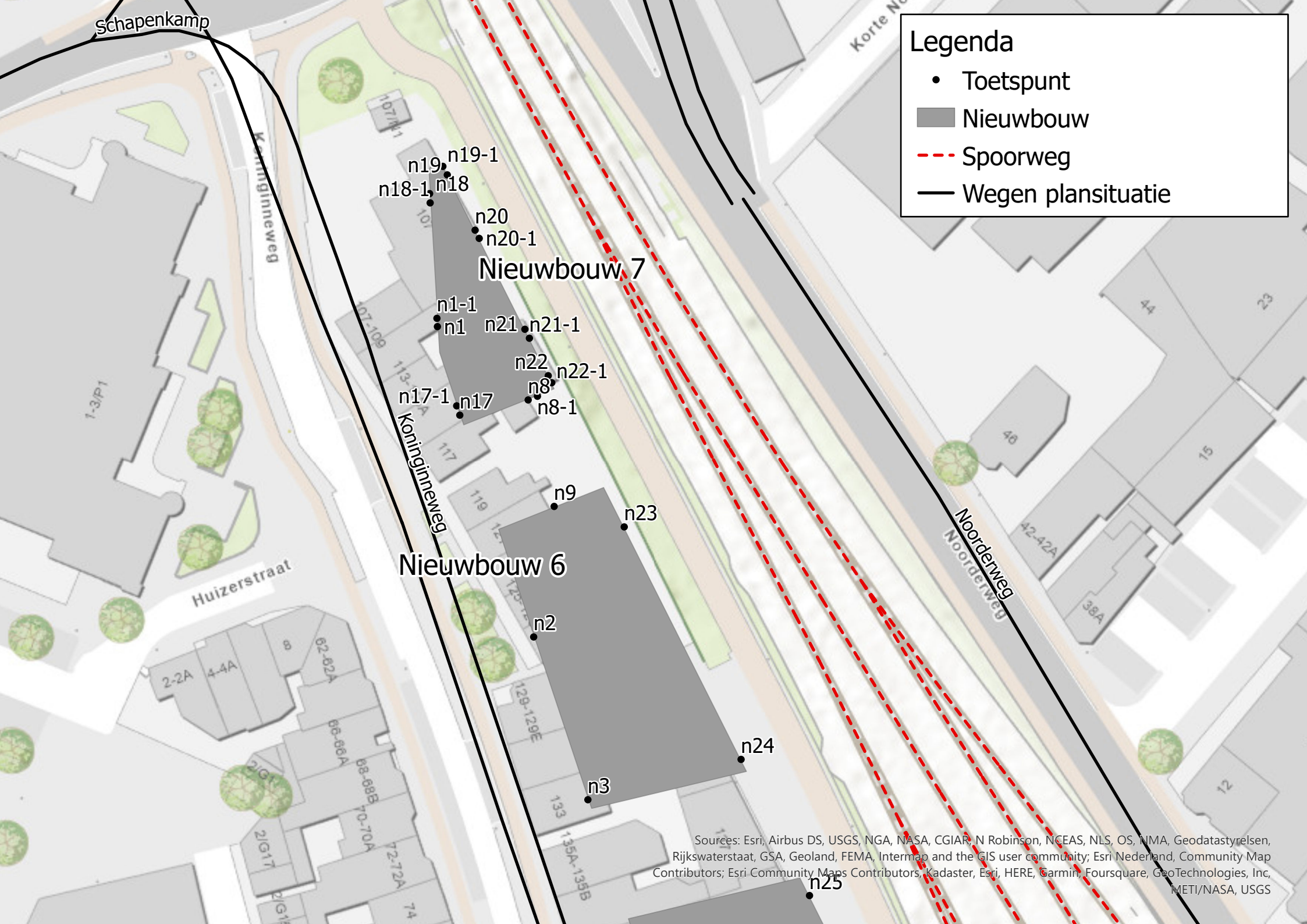
Legenda
Toetspunt
Nieuwbouw
Spoorweg
Wegen plansituatie
Schapenkamp
Koninginneweg
Huizerstraat
Noorderweg
Nieuwbouw 7
Nieuwbouw 6
n19
n19-1
n18-1
n18
n20
n20-1
n1-1
n1
n21
n21-1
n22
n22-1
n8
n8-1
n17-1
n17
n9
n23
n2
n24
n3
n25
Sources: Esri, Airbus DS, USGS, NGA, NASA, CGIAR, N Robinson, NCEAS, NLS, OS, NMA, Geodatastyrelsen, Rijkswaterstaat, GSA, Geoland, FEMA, Intermap and the GIS user community; Esri Nederland, Community Map Contributors; Esri Community Maps Contributors, Kadaster, Esri, HERE, Garmin, Foursquare, GeoTechnologies, Inc, METI/NASA, USGS

Vast te stellen hogere waarden, cumulatieve en gesommeerde geluidbelasting

Als gevolg van Melkpad - Langgewenst - Schoolstraat - Koninginneweg - Schapenkamp (reconstructie)

Rijlabels	Max van hogere waarde VL [dB]	Max van Lcum [dB]	Max van Lsom [dB]
De Paardengang 4a	58	63	63
De Paardengang 4b	58	63	63
Honingstraat 2a	58	63	63
Honingstraat 2b	63	68	68
Honingstraat 2c	54	59	59
Huizerstraat 2a	52	58	60
Huizerstraat 4a	52	59	60
Huizerstraat 6a	53	59	61
Huizerstraat 8	54	60	62
Koninginneweg 171a	63	68	68
Koninginneweg 171b	61	66	66
Koninginneweg 171c	60	65	65
Koninginneweg 62a	58	63	64
Koninginneweg 64	57	62	63
Koninginneweg 64a	58	63	63
Koninginneweg 66	57	62	63
Koninginneweg 66a	58	63	63
Koninginneweg 68a	57	62	63
Koninginneweg 68b	58	63	63
Koninginneweg 70	57	62	62
Koninginneweg 70a	57	63	63
Koninginneweg 70b	57	62	63
Koninginneweg 72a	58	63	63
Koninginneweg 74	58	63	63
Koninginneweg 76a	58	63	63
Koninginneweg 78a	58	63	63
Koninginneweg 80a	58	63	63
Koninginneweg 82a	58	63	63
Koninginneweg 88a	58	63	63
Koninginneweg 90	59	64	64
Koninginneweg 92	59	64	64
Koninginneweg 94	59	64	64
Koninginneweg 96a	59	64	64
Koninginneweg 96b	59	64	64
Koninginneweg 98a	60	65	65
Koninginneweg 98b	60	65	65
Koninginneweg 98c	60	65	65
Langgewenst - controlepunt	54	63	63
Langgewenst 101	61	66	66
Langgewenst 103	61	66	66
Langgewenst 105	61	66	66
Langgewenst 107	61	66	66
Langgewenst 109	61	66	66
Langgewenst 11	62	67	67
Langgewenst 111	61	66	66
Langgewenst 113	61	66	66
Langgewenst 115	61	66	66
Langgewenst 117	61	66	66
Langgewenst 119	61	66	66
Langgewenst 121	61	66	66
Langgewenst 123	61	66	66

Vast te stellen hogere waarden, cumulatieve en gesommeerde geluidbelasting

Als gevolg van Melkpad - Langgewenst - Schoolstraat - Koninginneweg - Schapenkamp (reconstructie)

Rijlabels	Max van hogere waarde VL [dB]	Max van Lcum [dB]	Max van Lsom [dB]
Langgewenst 125	61	66	66
Langgewenst 127	57	63	63
Langgewenst 129	59	64	65
Langgewenst 13	62	67	67
Langgewenst 130	60	65	66
Langgewenst 131	60	65	66
Langgewenst 133	60	65	65
Langgewenst 15	62	67	67
Langgewenst 17	62	67	67
Langgewenst 19	62	67	67
Langgewenst 21	62	67	67
Langgewenst 23	62	67	67
Langgewenst 25	62	67	67
Langgewenst 27	62	67	67
Langgewenst 29	62	67	67
Langgewenst 31	57	64	64
Langgewenst 33	61	66	66
Langgewenst 35	62	67	67
Langgewenst 37	62	67	67
Langgewenst 39	62	67	67
Langgewenst 41	62	67	67
Langgewenst 43	62	67	67
Langgewenst 45	62	67	67
Langgewenst 47	62	67	67
Langgewenst 49	62	67	67
Langgewenst 51	62	67	67
Langgewenst 53	62	67	67
Langgewenst 55	62	67	67
Langgewenst 57	62	67	67
Langgewenst 59	62	67	67
Langgewenst 61	62	67	67
Langgewenst 63	57	63	63
Langgewenst 67	62	67	67
Langgewenst 69	62	67	67
Langgewenst 7	62	67	67
Langgewenst 71	62	67	67
Langgewenst 73	62	67	67
Langgewenst 75	62	67	67
Langgewenst 77	61	67	67
Langgewenst 79	61	66	67
Langgewenst 81	61	66	67
Langgewenst 83	61	66	67
Langgewenst 85	61	66	67
Langgewenst 87	61	66	67
Langgewenst 89	61	66	67
Langgewenst 9	62	67	67
Langgewenst 91	61	66	67
Langgewenst 93	62	67	67
Langgewenst 95	57	63	63
Langgewenst 97	60	65	65
Langgewenst 99	61	66	66

Vast te stellen hogere waarden, cumulatieve en gesommeerde geluidbelasting

Als gevolg van Melkpad - Langgewenst - Schoolstraat - Koninginneweg - Schapenkamp (reconstructie)

Rijlabels	Max van hogere waarde VL [dB]	Max van Lcum [dB]	Max van Lsom [dB]
Naarderstraat 17	50	59	59
Naarderstraat 31D	49	63	63
Schoolstraat 1	63	68	68
Schoolstraat 10	60	65	65
Schoolstraat 100	49	54	54
Schoolstraat 102	49	54	54
Schoolstraat 104	50	55	55
Schoolstraat 106	49	54	55
Schoolstraat 108	53	60	63
Schoolstraat 11	52	59	62
Schoolstraat 110	54	61	63
Schoolstraat 112	54	61	63
Schoolstraat 114	55	63	65
Schoolstraat 116	56	63	66
Schoolstraat 118	56	64	67
Schoolstraat 12	59	64	65
Schoolstraat 120	57	65	68
Schoolstraat 13	52	60	63
Schoolstraat 14	60	65	65
Schoolstraat 15	53	60	63
Schoolstraat 16	59	64	64
Schoolstraat 17	54	61	64
Schoolstraat 19	55	62	64
Schoolstraat 2	60	65	66
Schoolstraat 21	55	62	64
Schoolstraat 23	57	63	65
Schoolstraat 25	53	61	64
Schoolstraat 27	53	61	64
Schoolstraat 28	51	59	61
Schoolstraat 29	54	62	65
Schoolstraat 3	62	68	68
Schoolstraat 30	52	60	62
Schoolstraat 31	54	62	65
Schoolstraat 32	53	59	61
Schoolstraat 33	55	62	65
Schoolstraat 34	54	61	63
Schoolstraat 35	56	63	65
Schoolstraat 36	55	62	64
Schoolstraat 37	57	63	65
Schoolstraat 38	56	63	65
Schoolstraat 39	53	61	64
Schoolstraat 4	58	63	64
Schoolstraat 40	57	64	67
Schoolstraat 41	53	62	65
Schoolstraat 42	60	65	67
Schoolstraat 43	54	62	65
Schoolstraat 44	58	64	64
Schoolstraat 45	54	63	66
Schoolstraat 46	60	65	65
Schoolstraat 47	55	63	66
Schoolstraat 48	58	63	64

Vast te stellen hogere waarden, cumulatieve en gesommeerde geluidbelasting

Als gevolg van Melkpad - Langgewenst - Schoolstraat - Koninginneweg - Schapenkamp (reconstructie)

Rijlabels	Max van hogere waarde VL [dB]	Max van Lcum [dB]	Max van Lsom [dB]
Schoolstraat 49	56	63	66
Schoolstraat 5	62	67	68
Schoolstraat 50	60	65	65
Schoolstraat 51	57	64	66
Schoolstraat 52	59	64	64
Schoolstraat 53	53	61	65
Schoolstraat 54	60	65	65
Schoolstraat 55	53	62	65
Schoolstraat 56	59	64	65
Schoolstraat 57	54	62	65
Schoolstraat 59	54	63	66
Schoolstraat 6	59	64	65
Schoolstraat 61	55	63	66
Schoolstraat 63	56	63	66
Schoolstraat 64	49	54	54
Schoolstraat 65	53	61	65
Schoolstraat 67	53	62	65
Schoolstraat 68	53	60	62
Schoolstraat 69	54	62	65
Schoolstraat 7	62	67	67
Schoolstraat 70	54	61	63
Schoolstraat 71	54	62	66
Schoolstraat 72	54	61	63
Schoolstraat 73	55	63	66
Schoolstraat 74	55	62	65
Schoolstraat 75	55	63	66
Schoolstraat 76	56	63	65
Schoolstraat 77	53	62	65
Schoolstraat 78	56	64	67
Schoolstraat 79	54	62	66
Schoolstraat 8	58	63	63
Schoolstraat 80	57	65	68
Schoolstraat 82	59	65	67
Schoolstraat 84	58	63	64
Schoolstraat 86	59	64	65
Schoolstraat 88	58	63	63
Schoolstraat 9	61	66	67
Schoolstraat 90	60	65	65
Schoolstraat 92	59	64	65
Schoolstraat 94	60	65	65
Schoolstraat 96	59	64	65
Stationsstraat 4	53	58	59
Stationsstraat 4b	53	58	60
Stationsstraat 4c	53	58	60
Stationsstraat 6a1	57	62	62
Stationsstraat 6a2	59	64	64
Stationsstraat 6a3	59	64	64

Bijlage 9

Lijst met saneringswoningen

Straat	Postcode	Huisnr.	Toev.	Plaats	Gemeente	Maatgevend	Lijst
Koninginneweg	1211 AS	62	A	HILVERSUM	Hilversum	Koninginneweg	Eindmelding weg
Koninginneweg	1211 AS	64		HILVERSUM	Hilversum	Koninginneweg	Eindmelding weg
Koninginneweg	1211 AS	66		HILVERSUM	Hilversum	Koninginneweg	Eindmelding weg
Koninginneweg	1211 AS	68		HILVERSUM	Hilversum	Koninginneweg	Eindmelding weg
Koninginneweg	1211 AS	70		HILVERSUM	Hilversum	Koninginneweg	Eindmelding weg
Koninginneweg	1211 AS	72		HILVERSUM	Hilversum	Koninginneweg	Eindmelding weg
Koninginneweg	1211 AT	74		HILVERSUM	Hilversum	Koninginneweg	Eindmelding weg
Koninginneweg	1211 AT	76		HILVERSUM	Hilversum	Koninginneweg	Eindmelding weg
Koninginneweg	1211 AT	78		HILVERSUM	Hilversum	Koninginneweg	Eindmelding weg
Koninginneweg	1211 AT	80		HILVERSUM	Hilversum	Koninginneweg	Eindmelding weg
Koninginneweg	1211 AT	82	A	HILVERSUM	Hilversum	Koninginneweg	Eindmelding weg
Koninginneweg	1211 AT	86		HILVERSUM	Hilversum	Koninginneweg	Eindmelding weg
Koninginneweg	1211 AT	88		HILVERSUM	Hilversum	Koninginneweg	Eindmelding weg
Koninginneweg	1211 AT	90		HILVERSUM	Hilversum	Koninginneweg	Eindmelding weg
Koninginneweg	1211 AT	92		HILVERSUM	Hilversum	Koninginneweg	Eindmelding weg
Koninginneweg	1211 AT	94		HILVERSUM	Hilversum	Koninginneweg	Eindmelding weg
Koninginneweg	1211 AT	96		HILVERSUM	Hilversum	Koninginneweg	Eindmelding weg
Koninginneweg	1211 AT	98		HILVERSUM	Hilversum	Koninginneweg	Eindmelding weg
Melkpad	1217 KA	25	1	HILVERSUM	Hilversum	Melkpad	Eindmelding weg
Melkpad	1217 KA	25	2	HILVERSUM	Hilversum	Melkpad	Eindmelding weg
Melkpad	1217 KA	25	3	HILVERSUM	Hilversum	Melkpad	Eindmelding weg
Melkpad	1217 KA	25	4	HILVERSUM	Hilversum	Melkpad	Eindmelding weg
Melkpad	1217 KA	25	A	HILVERSUM	Hilversum	Melkpad	Eindmelding weg
Melkpad	1217 KA	27		HILVERSUM	Hilversum	Melkpad	Eindmelding weg
Melkpad	1217 KB	43		HILVERSUM	Hilversum	Melkpad	Eindmelding weg
Melkpad	1217 KB	49		HILVERSUM	Hilversum	Melkpad	Eindmelding weg
Naarderstraat	1211 AH	7		HILVERSUM	Hilversum	Naarderstraat	Eindmelding weg
Naarderstraat	1211 AJ	43	A	HILVERSUM	Hilversum	Naarderstraat	Eindmelding weg
Naarderstraat	1211 AJ	43	B	HILVERSUM	Hilversum	Naarderstraat	Eindmelding weg
Naarderstraat	1211 AJ	43	D	HILVERSUM	Hilversum	Naarderstraat	Eindmelding weg
Naarderstraat	1211 AJ	43	E	HILVERSUM	Hilversum	Naarderstraat	Eindmelding weg
Naarderstraat	1211 AK	89	A	HILVERSUM	Hilversum	Naarderstraat	Eindmelding weg
Naarderstraat	1211 AK	89		HILVERSUM	Hilversum	Naarderstraat	Eindmelding weg
Naarderstraat	1211 AK	91		HILVERSUM	Hilversum	Naarderstraat	Eindmelding weg
Naarderstraat	1211 AK	93		HILVERSUM	Hilversum	Naarderstraat	Eindmelding weg
Naarderstraat	1211 AK	95		HILVERSUM	Hilversum	Naarderstraat	Eindmelding weg
Stationsstraat	1211 EL	29		HILVERSUM	Hilversum	Stationstraat	Eindmelding weg
Stationsstraat	1211 EP	40		HILVERSUM	Hilversum	Stationstraat	Eindmelding weg
Stationsstraat	1211 EP	42		HILVERSUM	Hilversum	Stationstraat	Eindmelding weg
Stationsstraat	1211 EP	44		HILVERSUM	Hilversum	Stationstraat	Eindmelding weg
Stationsstraat	1211 EP	50		HILVERSUM	Hilversum	Stationstraat	Eindmelding weg
Stationsstraat	1211 EP	52		HILVERSUM	Hilversum	Stationstraat	Eindmelding weg
Stationsstraat	1211 EP	54		HILVERSUM	Hilversum	Stationstraat	Eindmelding weg
Stationsstraat	1211 EP	56		HILVERSUM	Hilversum	Stationstraat	Eindmelding weg
Stationsstraat	1211 EP	58		HILVERSUM	Hilversum	Stationstraat	Eindmelding weg
Stationsstraat	1211 EP	60		HILVERSUM	Hilversum	Stationstraat	Eindmelding weg

Figuren

Figuur 1

Wegen huidige situatie

Wegen huidige situatie, rijsnelheid

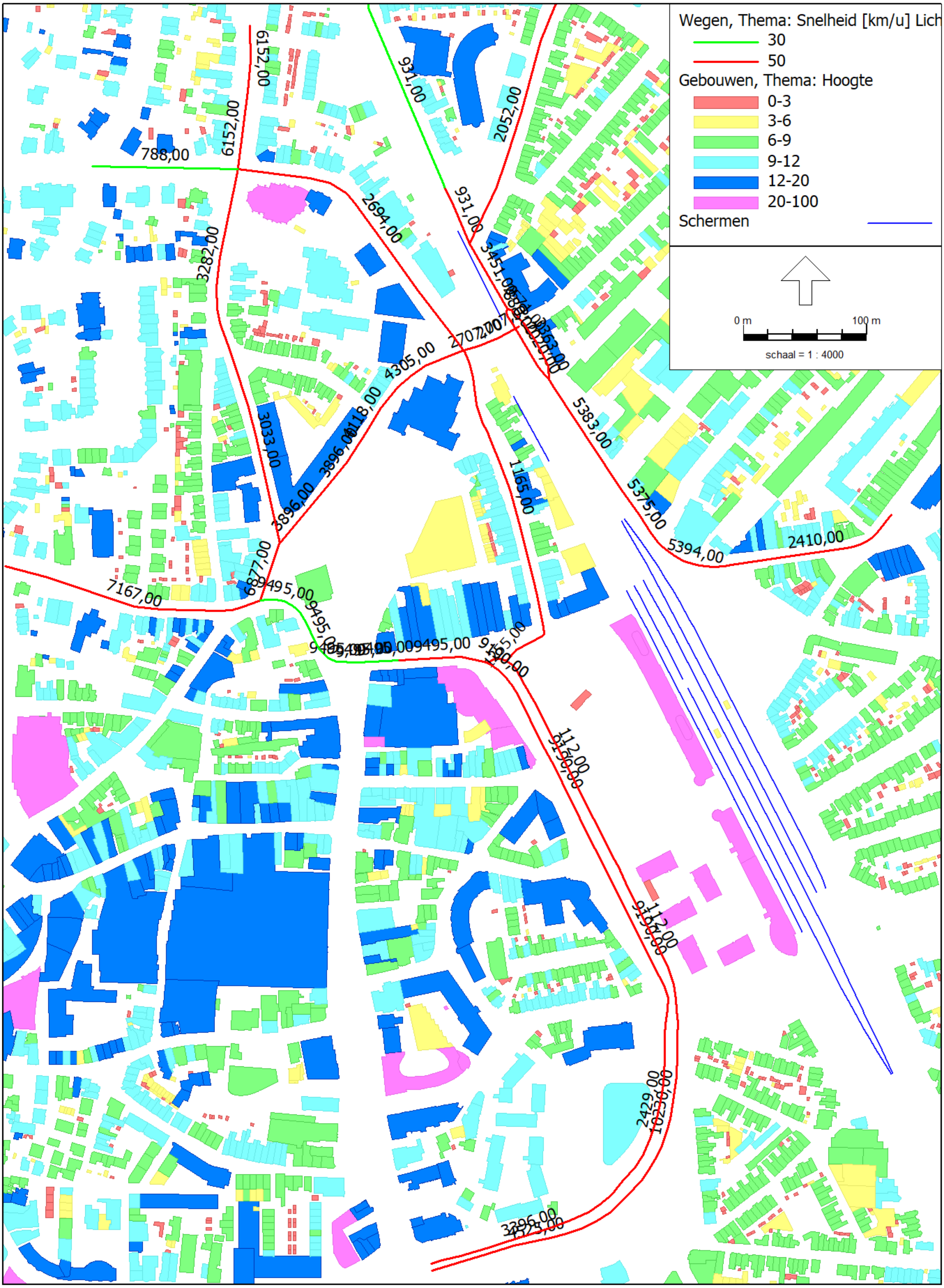

Wegen huidige situatie, wegdektype

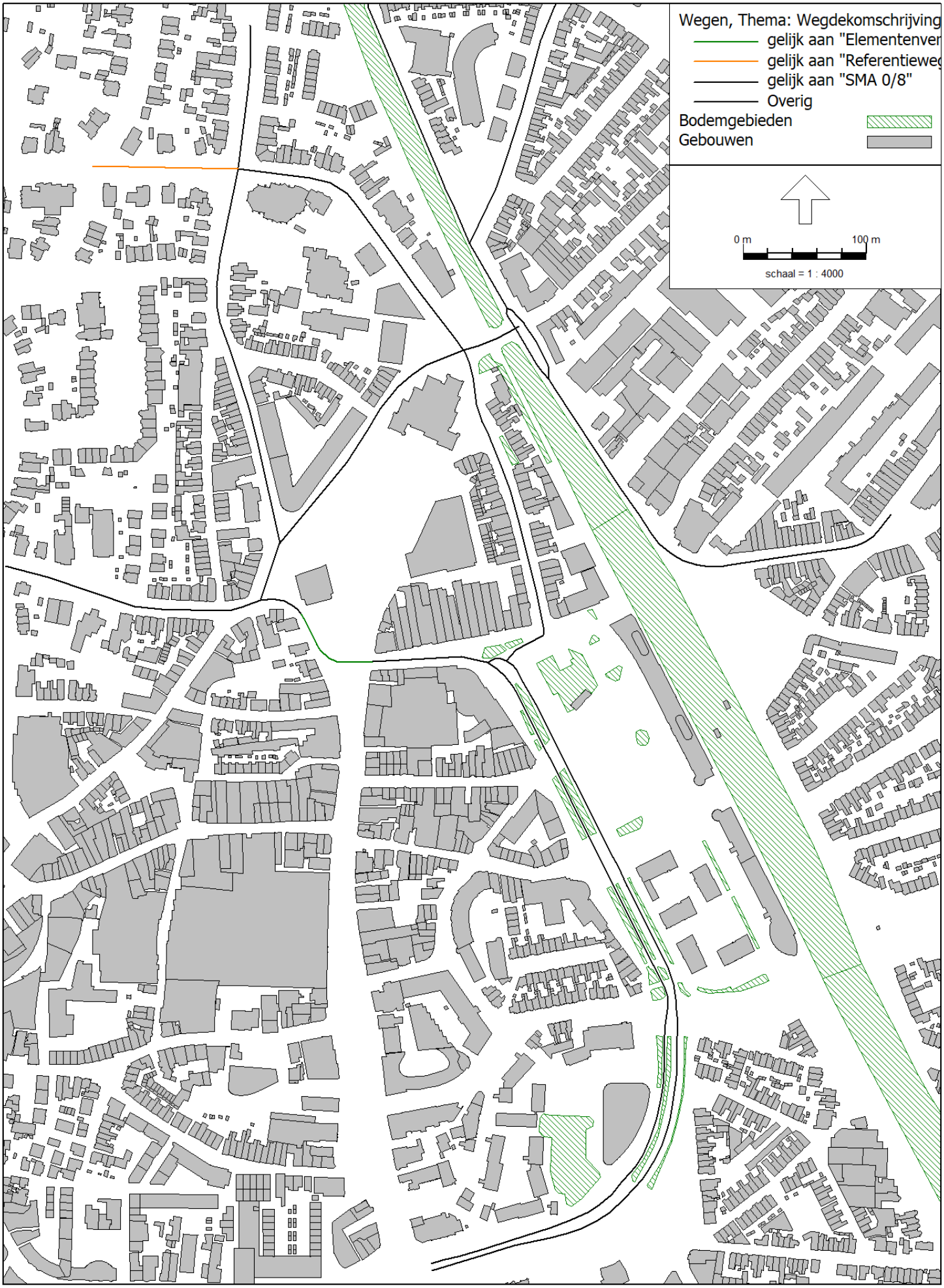

CiguuNJ 2

3D impressie huidige situatie

CiguuN 3

² egey˜toekomstige situatie

Wegen toekomstige situatie, rijsnelheid

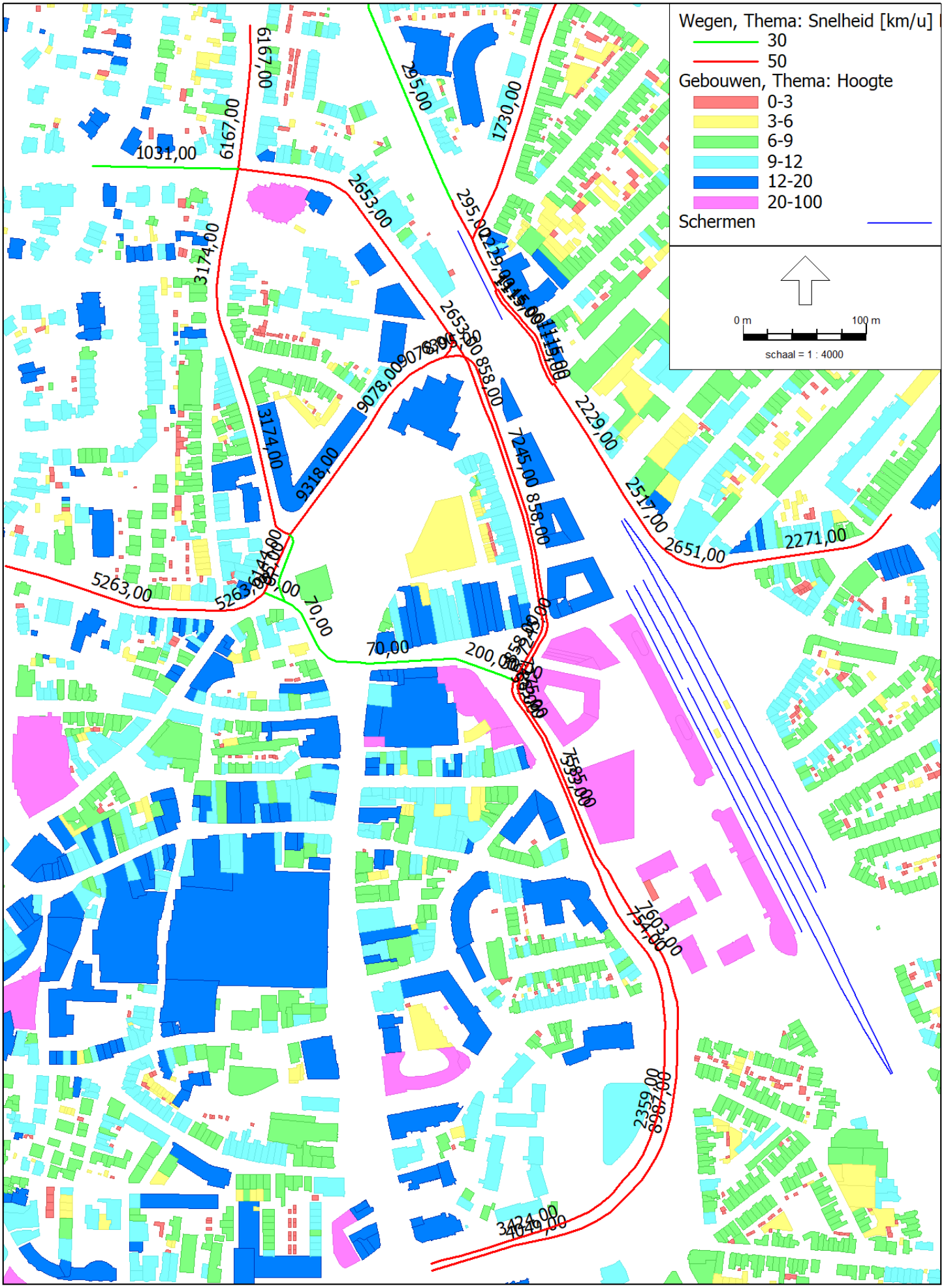

Wegen toekomstige situatie, wegdektype

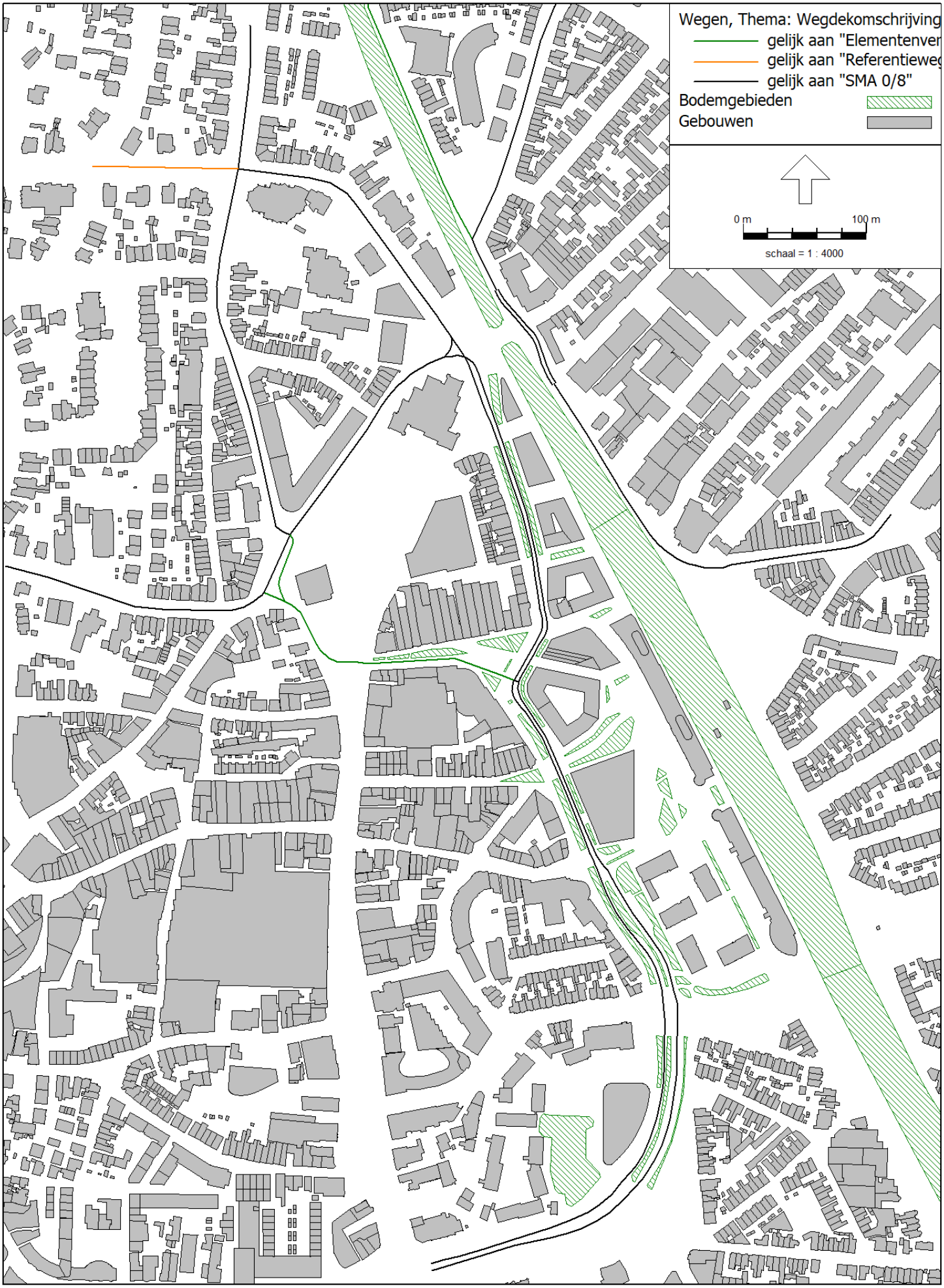

CiguuNJ 4

3D impressie toekomstige situatie

CiguuN 5

Bronmaatregeley

Wegen toekomstige situatie met maatregelen, wegdektypes

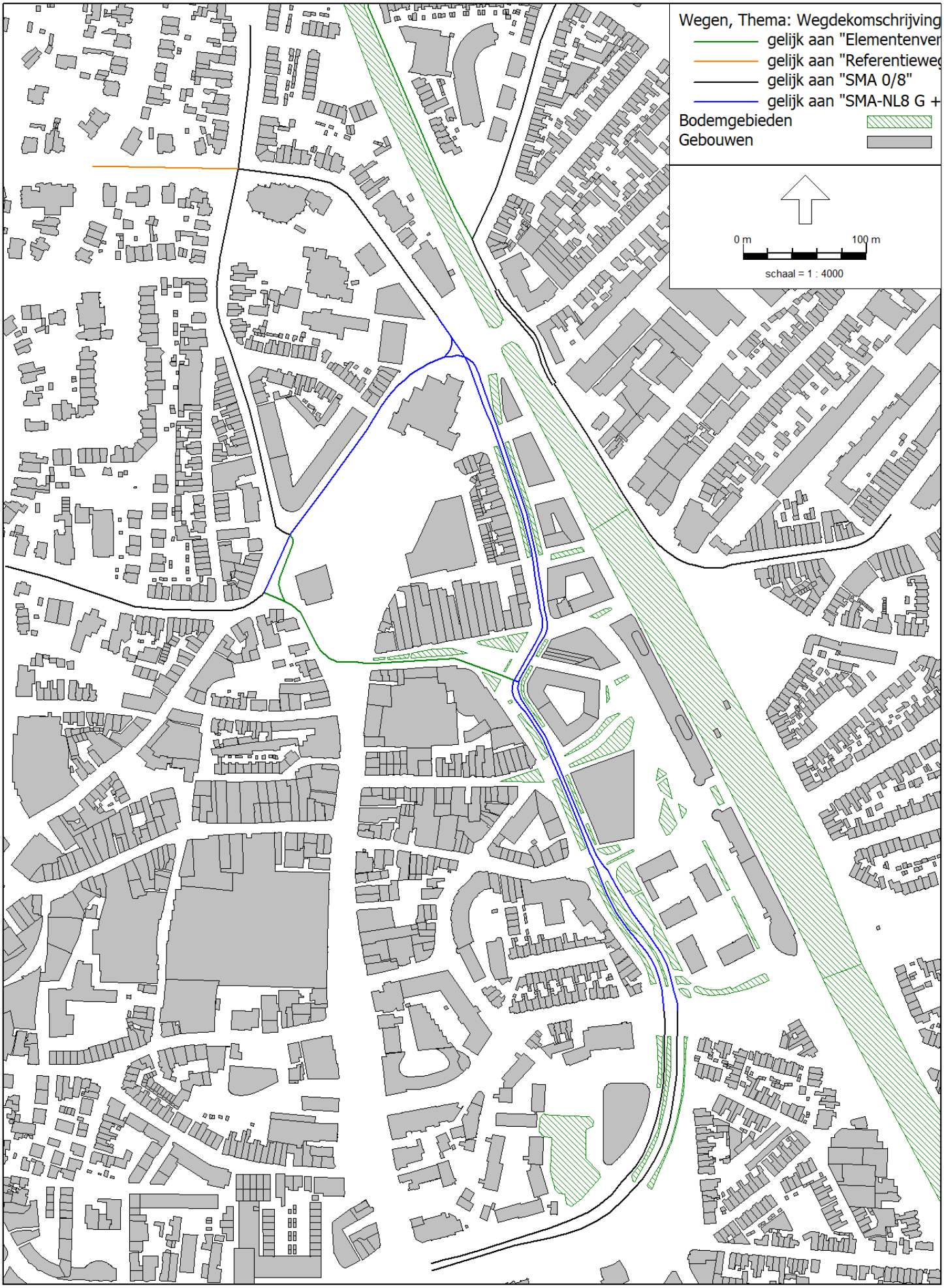

CiguuN 6

Railverkeer

Railbanen, hoogtelijnen, en toetspunten

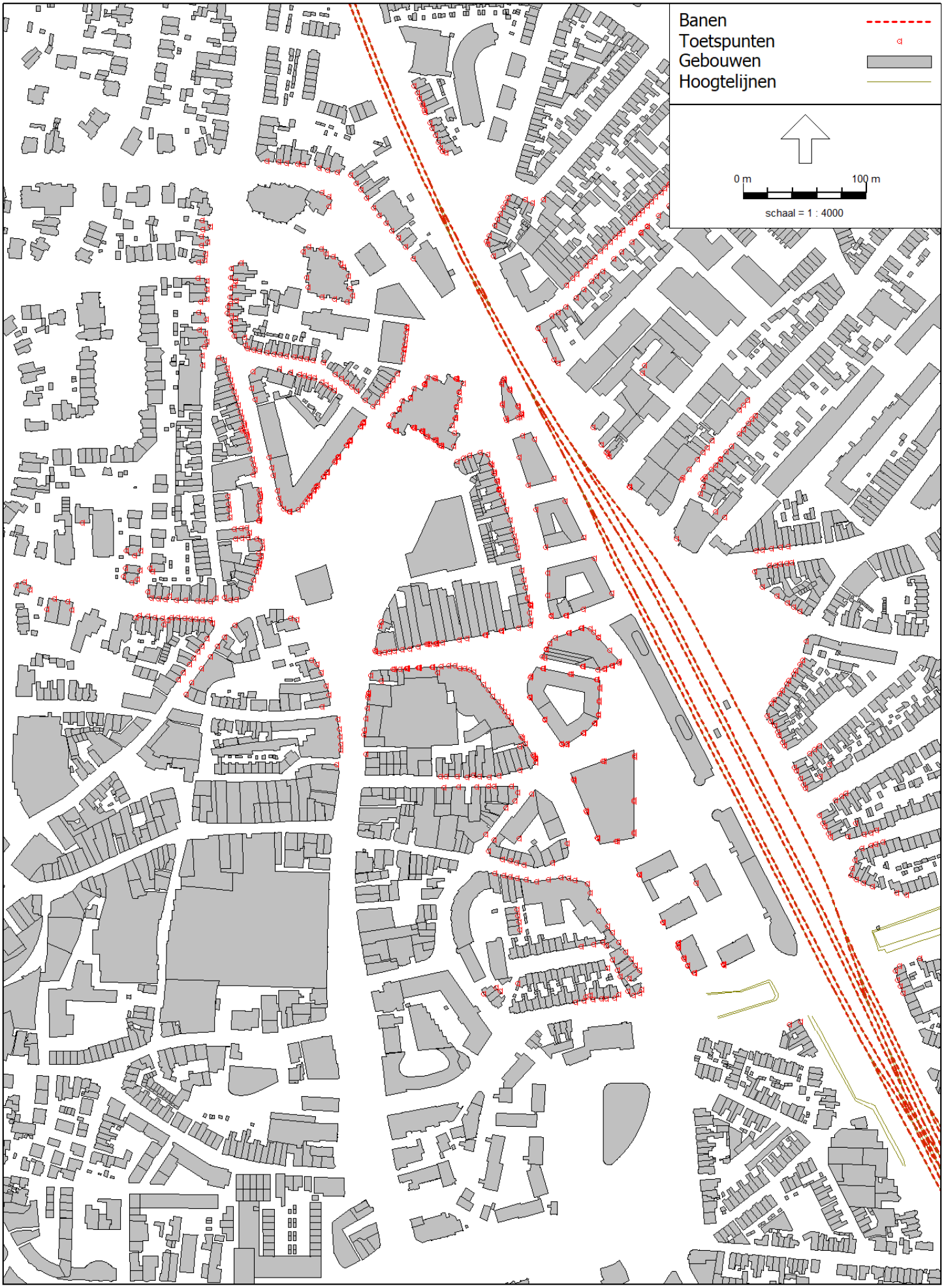

Over Antea Group

Antea Group is het thuis van 1500 trotse ingenieurs en adviseurs. Samen bouwen wij elke dag aan een veilige, gezonde en toekomstbestendige leefomgeving. Je vindt bij ons de allerbeste vakspecialisten van Nederland, maar ook innovatieve oplossingen op het gebied van data, sensoring en IT. Hiermee dragen wij bij aan de ontwikkeling van infra, woonwijken of waterwerken. Maar ook aan vraagstukken rondom klimaatadaptatie, energietransitie en de vervangingsopgave. Van onderzoek tot ontwerp, van realisatie tot beheer: voor elke opgave brengen wij de juiste kennis aan tafel. Wij denken kritisch mee en altijd vanuit de mindset om samen voor het beste resultaat te gaan. Op deze manier anticiperen wij op de vragen van vandaag en de oplossingen voor morgen. Al 70 jaar.

Contactgegevens

Wim Duisenbergplantsoen 21
6221 SE MAASTRICHT
Postbus 959
6200 AZ MAASTRICHT
T. +31 6 22 77 83 95
E. bernice.kuijpers@anteagroup.nl

www.anteagroup.nl

Copyright © 2020
Niets uit deze uitgave mag worden verveelvoudigd en/of openbaar worden gemaakt door middel van druk, fotokopie, elektronisch of op welke wijze dan ook, zonder schriftelijke toestemming van de auteurs.

A member of INOGEN®