

tekeningnummer	situatie
Eerste uitgave	08-05-2017
Revisie aanduiding	V2.0
Revisie Datum	23-11-2017
Tekenaar	E.Froeling
Onderwerp	Locatie aanduiding

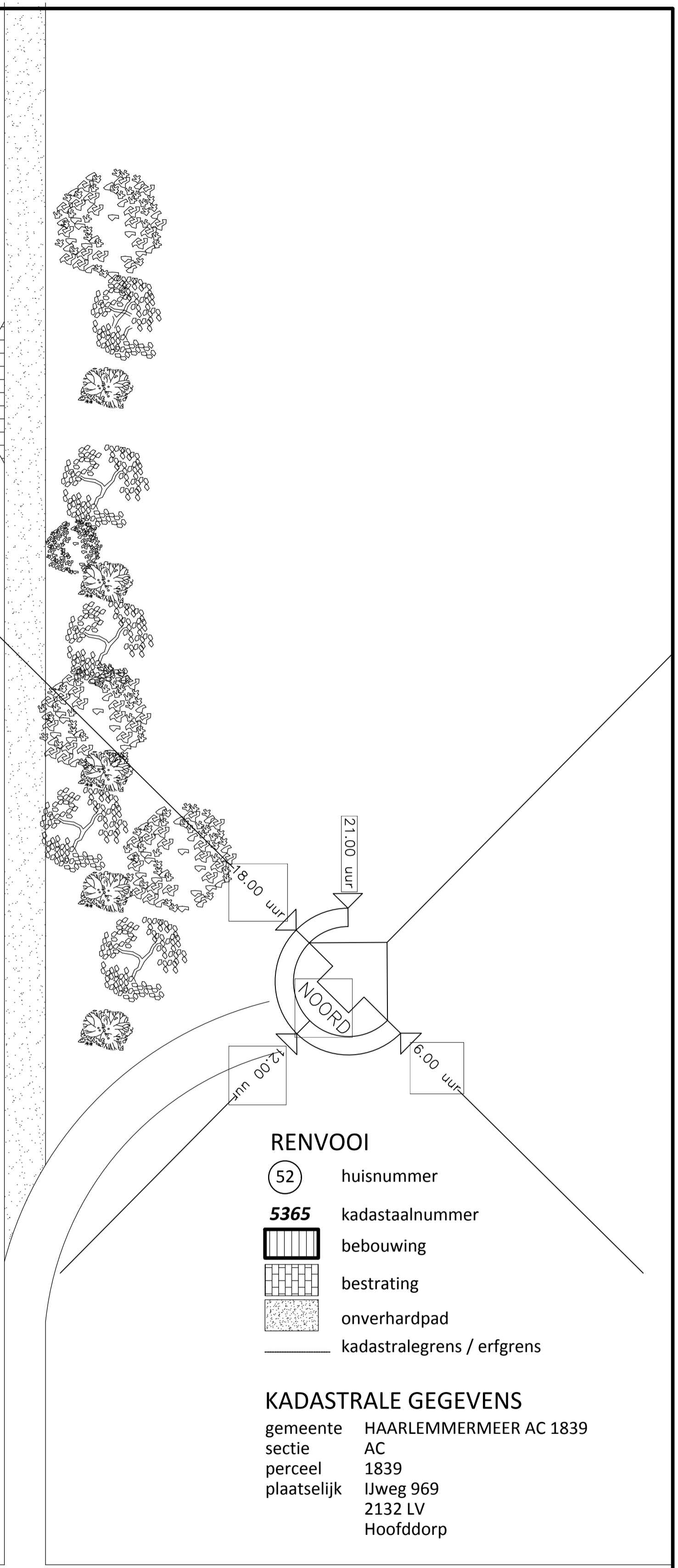

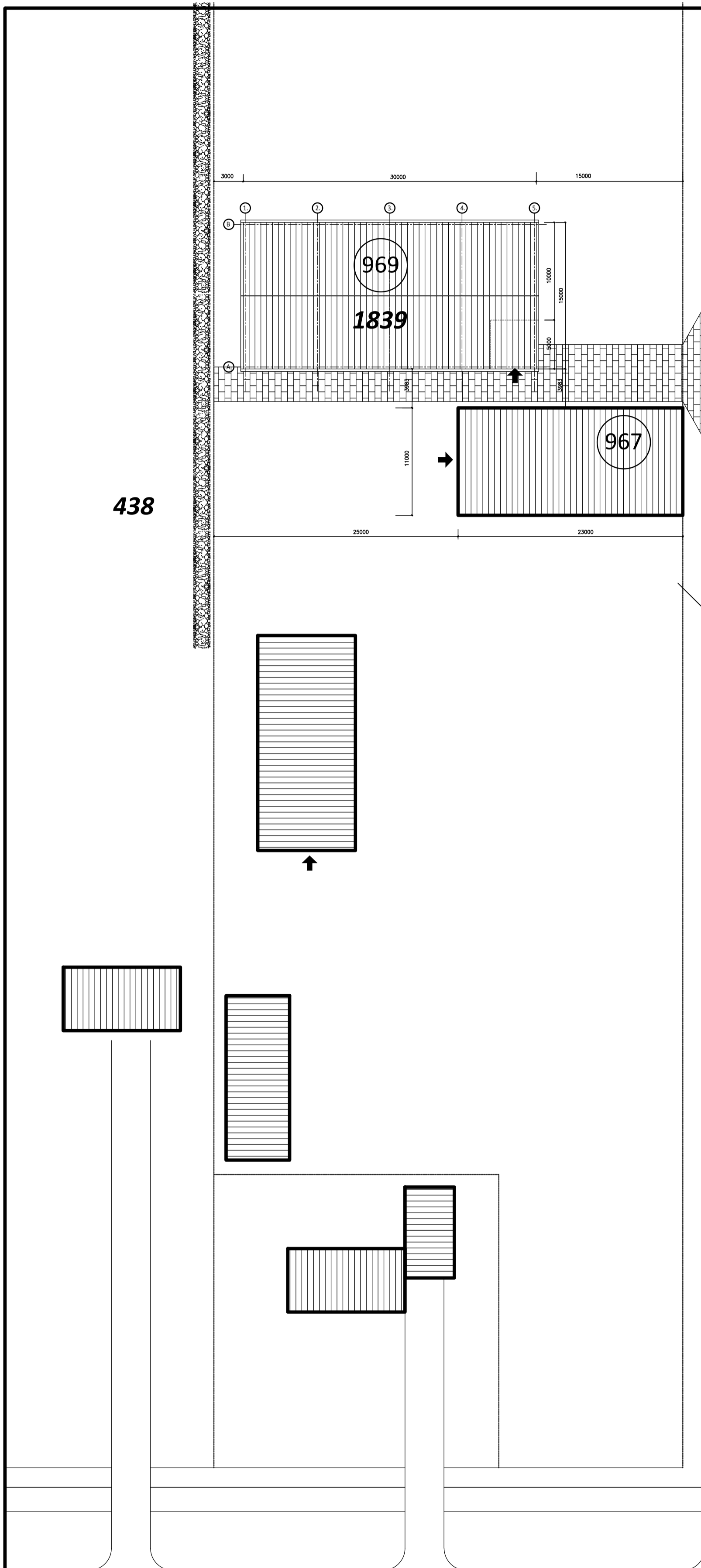

RENVOOI

- 52 huisnummer
- 5365** kadastaalnummer
- bebouwing
- bestrating
- onverhardpad
- kadastralegrens / erfgrans

KADASTRALE GEGEVENS

gemeente HAARLEMMERMEER AC 1839
 sectie AC
 perceel 1839
 plaatselijk IJweg 969
 2132 LV
 Hoofddorp

BESTAANDE SITUATIE 'HET DOK'

johan holtrust
 06 - 24 95 35 65
 jholtrust@omnivak.nl

bouwkundig ingenieur

botenloods scouting st. Maarten, hoofddorp

in opdracht van;
 scouting st. Maarten
 IJweg 969
 2131 LV Hoofddorp
 06 - 10 48 23 45
 formaat: A3

datum : 6.1.2018

gewijzigd _____ bladnummer:

a _____
 b _____
 c _____

SSM2.0

schaal: 1 op 500

fase: omgevingsvergunning

IJWEG

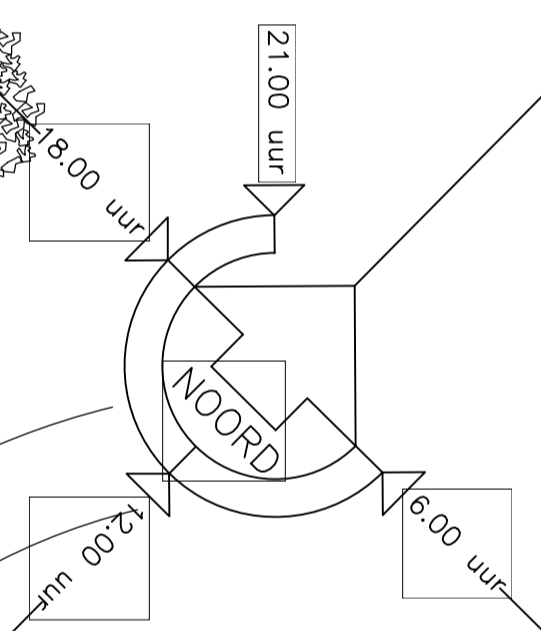
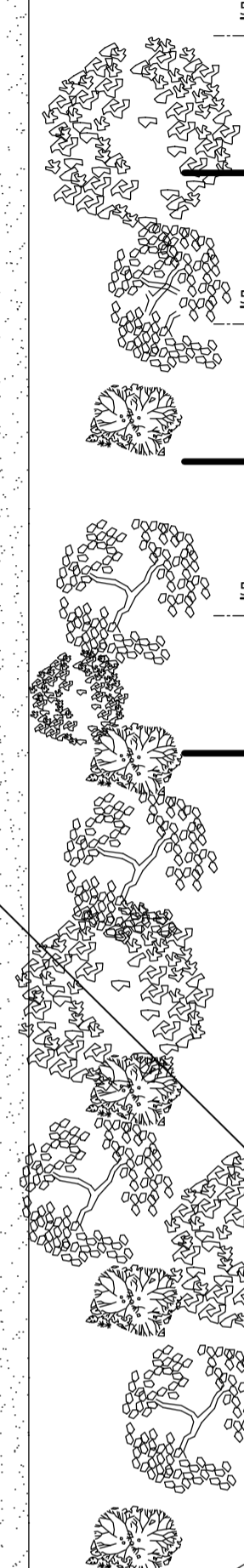
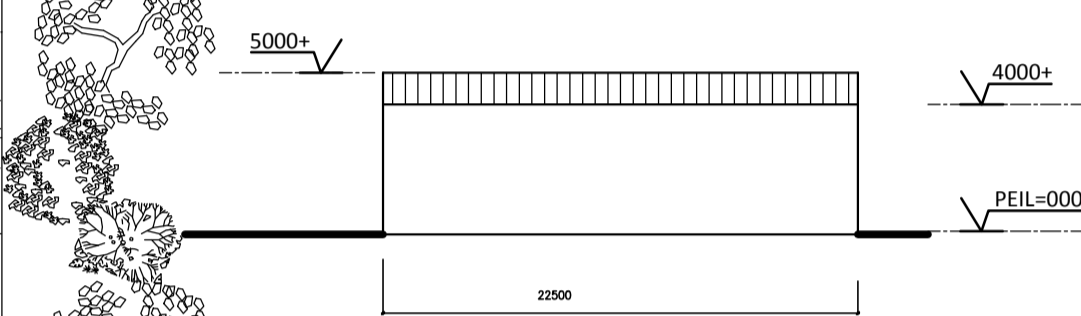
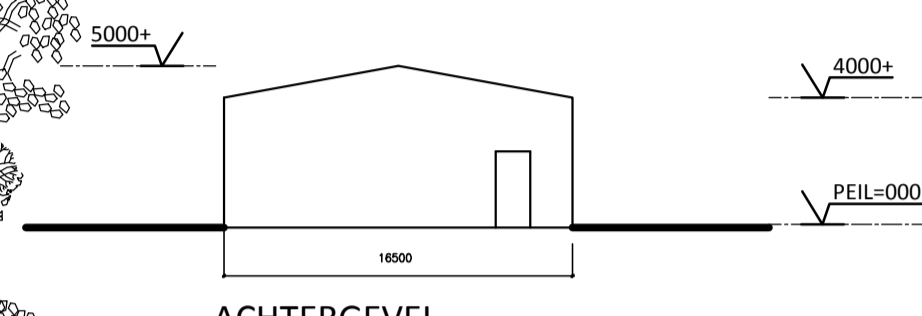
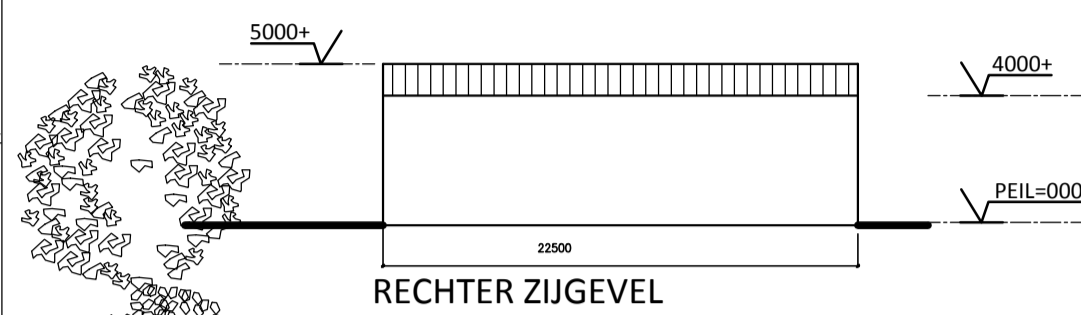
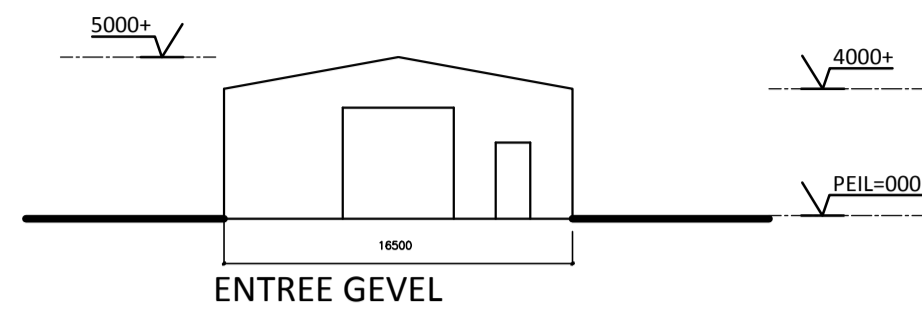
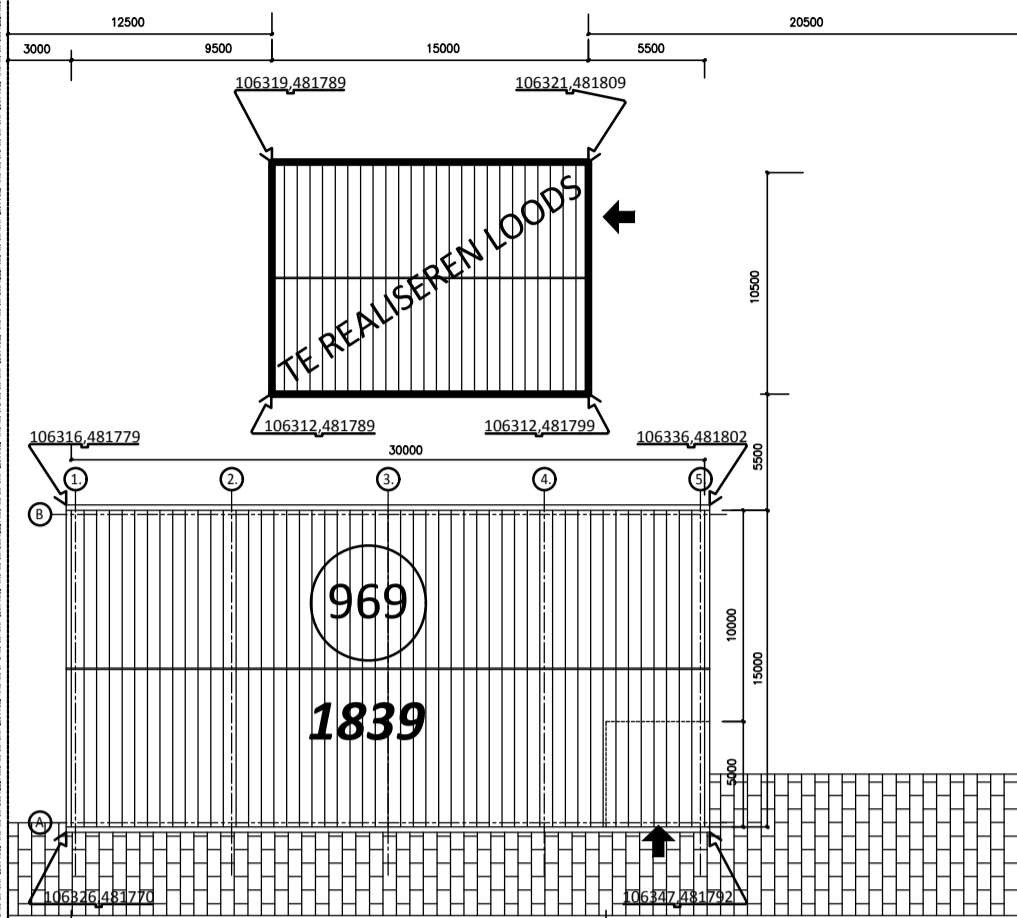

- RENVOOI**
- 52 huisnummer
 - 5365** kadastraalnummer
 - bebouwing
 - bestrating
 - onverhardpad
 - kadastralegrens / erfgrans

KADASTRALE GEGEVENS
 gemeente HAARLEMMERMEER AC 1839
 sectie AC
 perceel 1839
 plaatselijk IJweg 969
 2132 LV
 Hoofddorp

438

IJWEG

Johan holtrust
 06 - 24 95 35 65
 e. jholtrust@omnivak.nl

bouwkundig ingenieur

botenloods scouting st. Maarten, hoofddorp

in opdracht van; scouting st. Maarten
 IJweg 969
 2131 LV Hoofddorp
 06 - 10 48 23 45

datum : 13.5.2017
 gewijzigd a 11.10.2017 coord.+np.
 b 18.11.2017 lokatie
 c _____

bladnummer:
SSM2.1

formaat: A3 schaal: 1 op 500 fase: omgevingsvergunning

BEELDRICHT ©; NIETS VAN DEZE TEKENING MAG ZONDER UITDRUKKELIJKE TOESTEMMING VAN DE AUTEUR GEBRUIKT WORDEN.

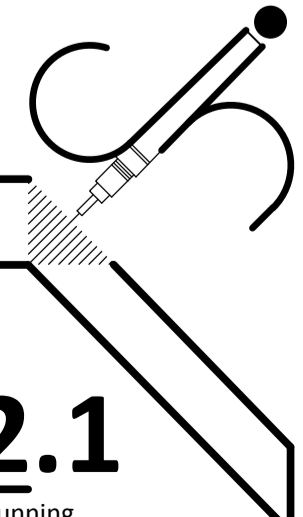

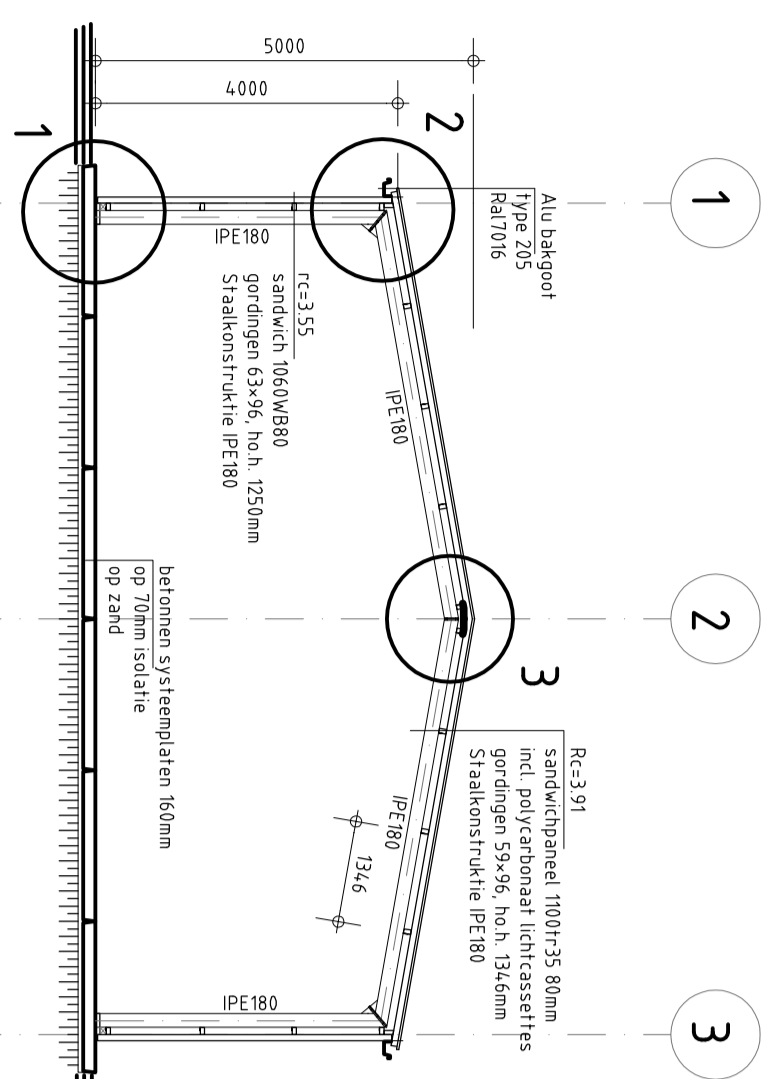

Dwarsdoorsnede, geïsoleerd

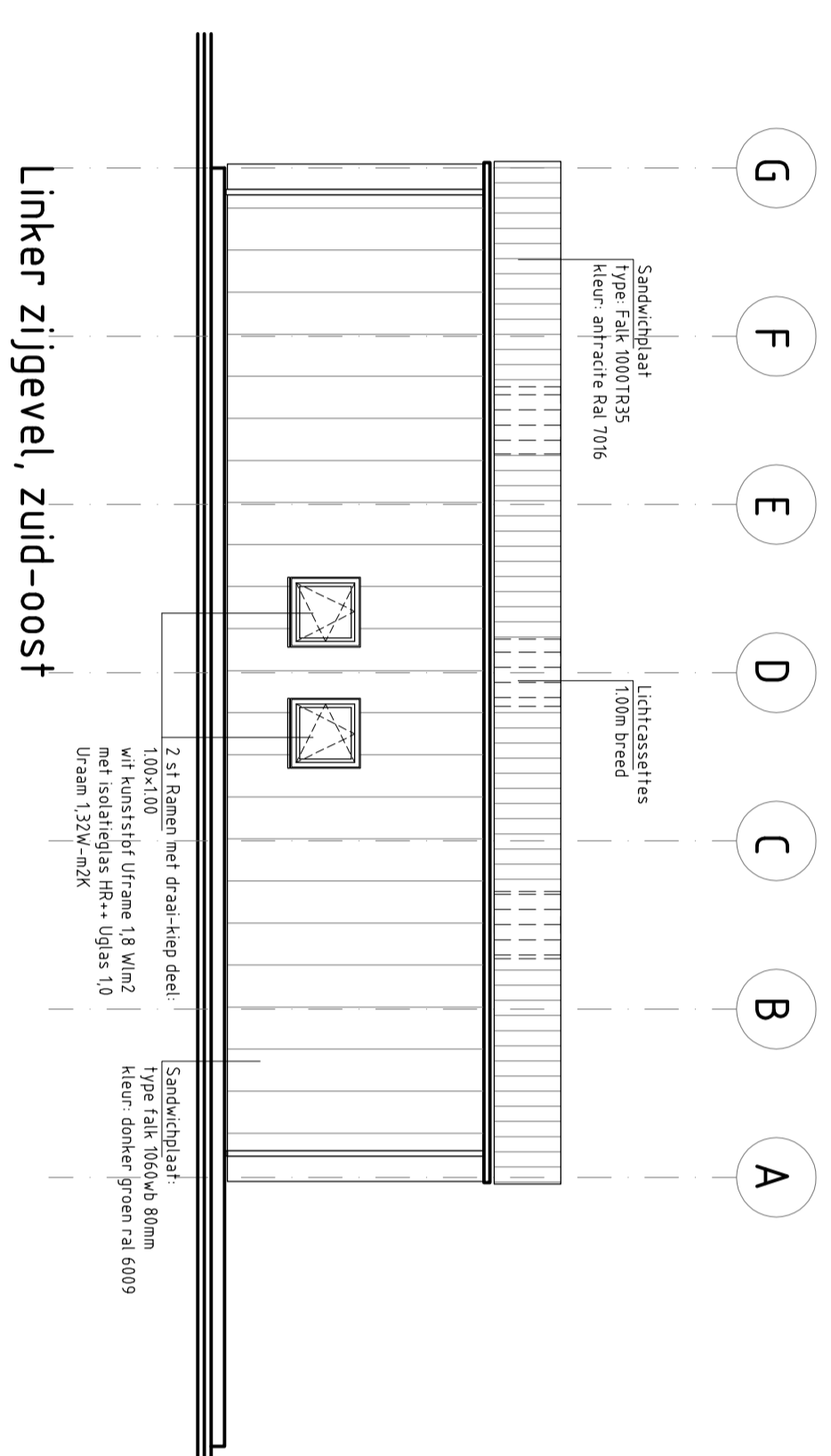

Linker zijgevel, zuid-oost

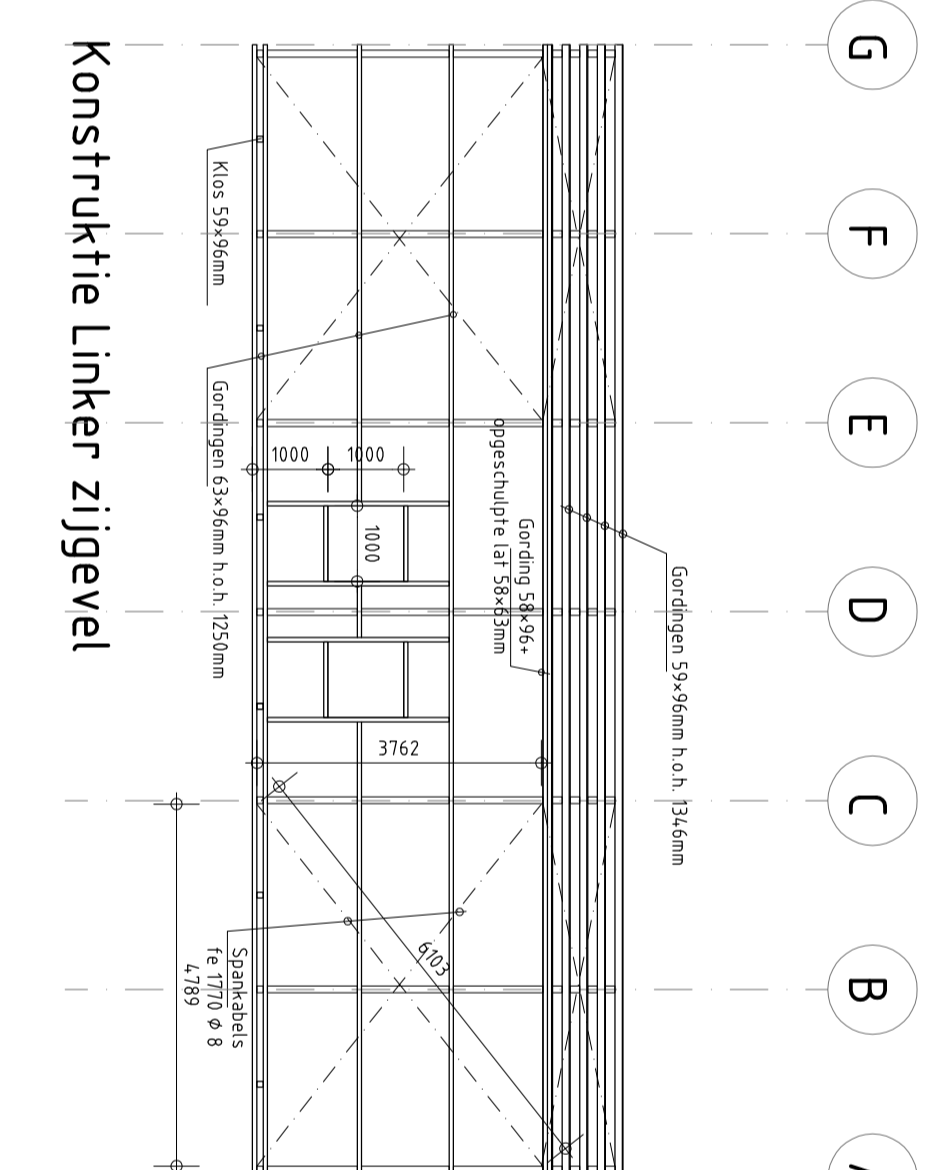

Konstruktie Linker zijgevel

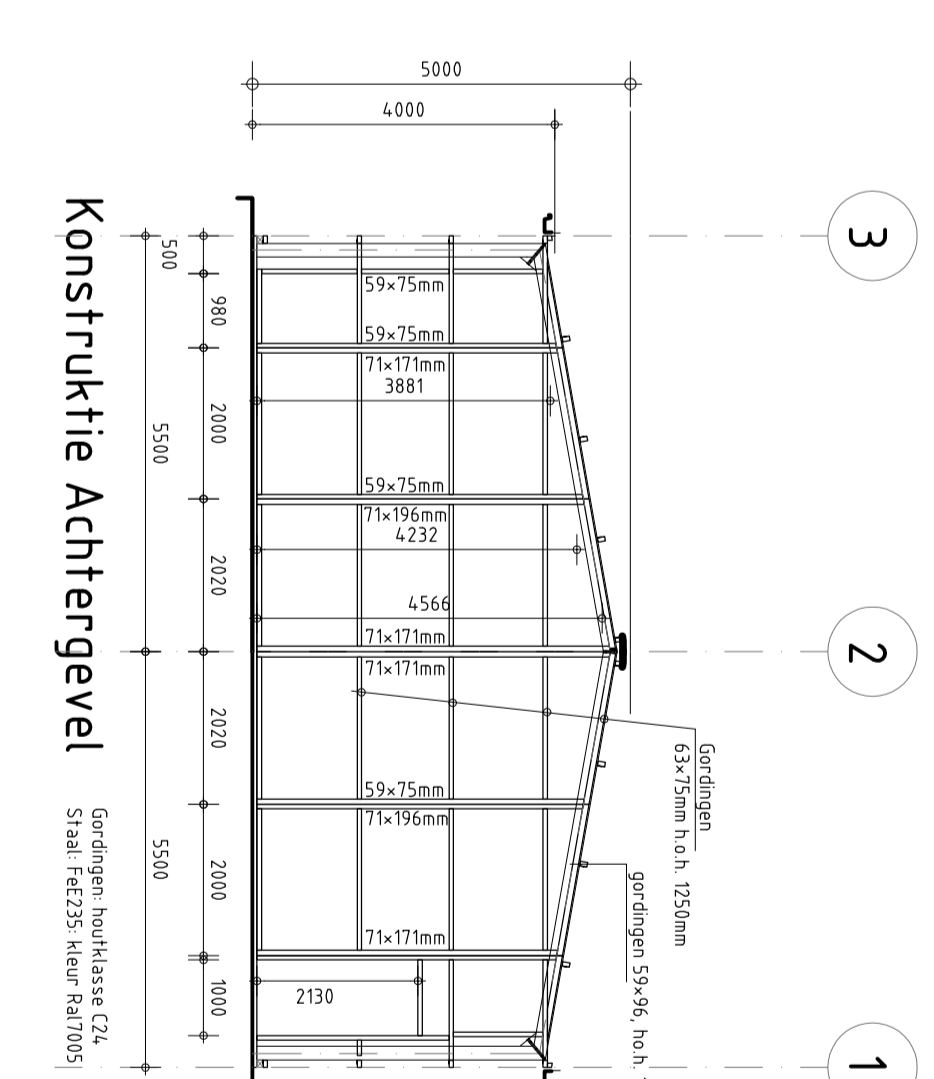

Konstruktie Achtergevel

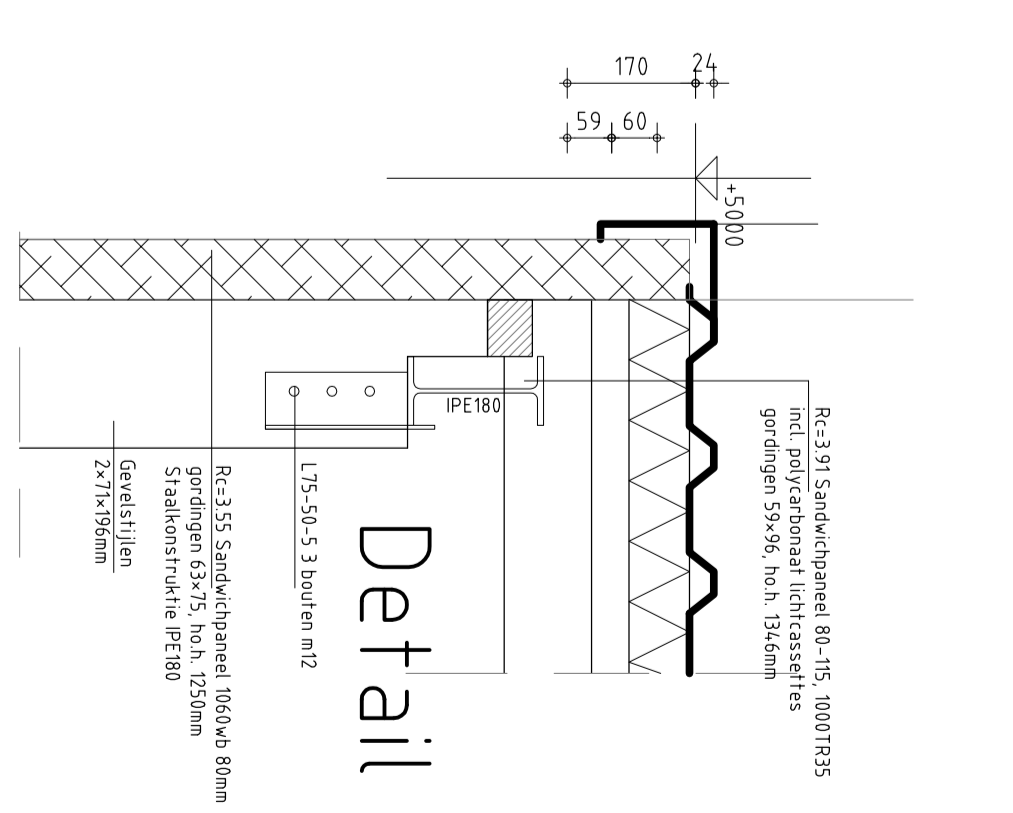

Detail 7

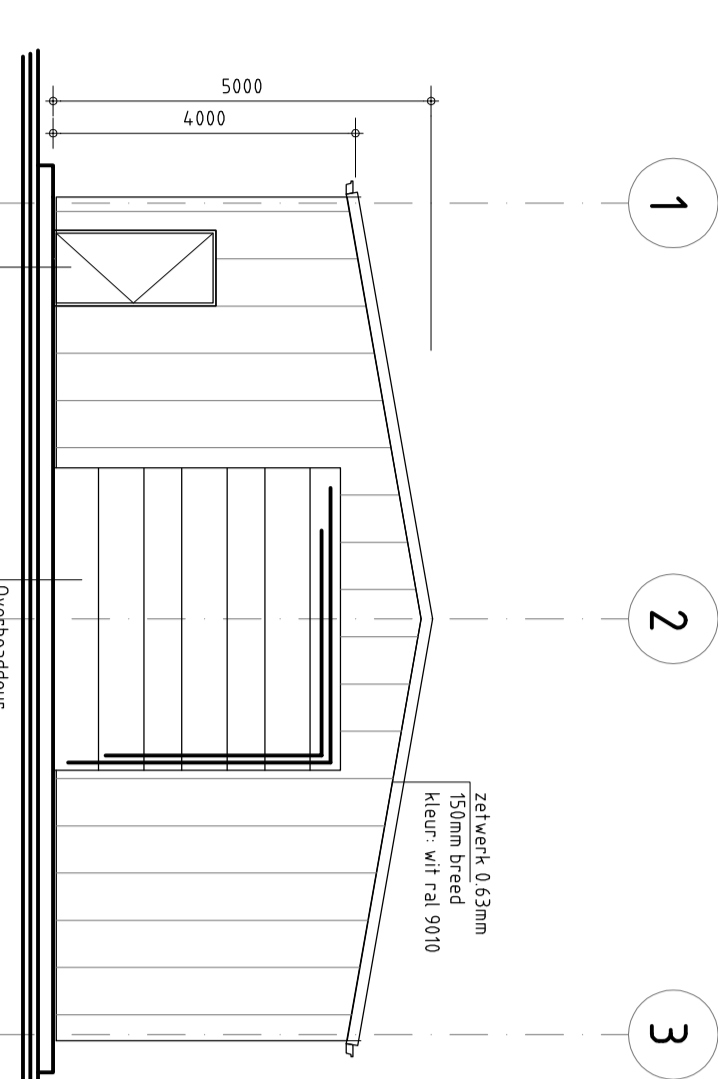

Voorgevel, noord-oost

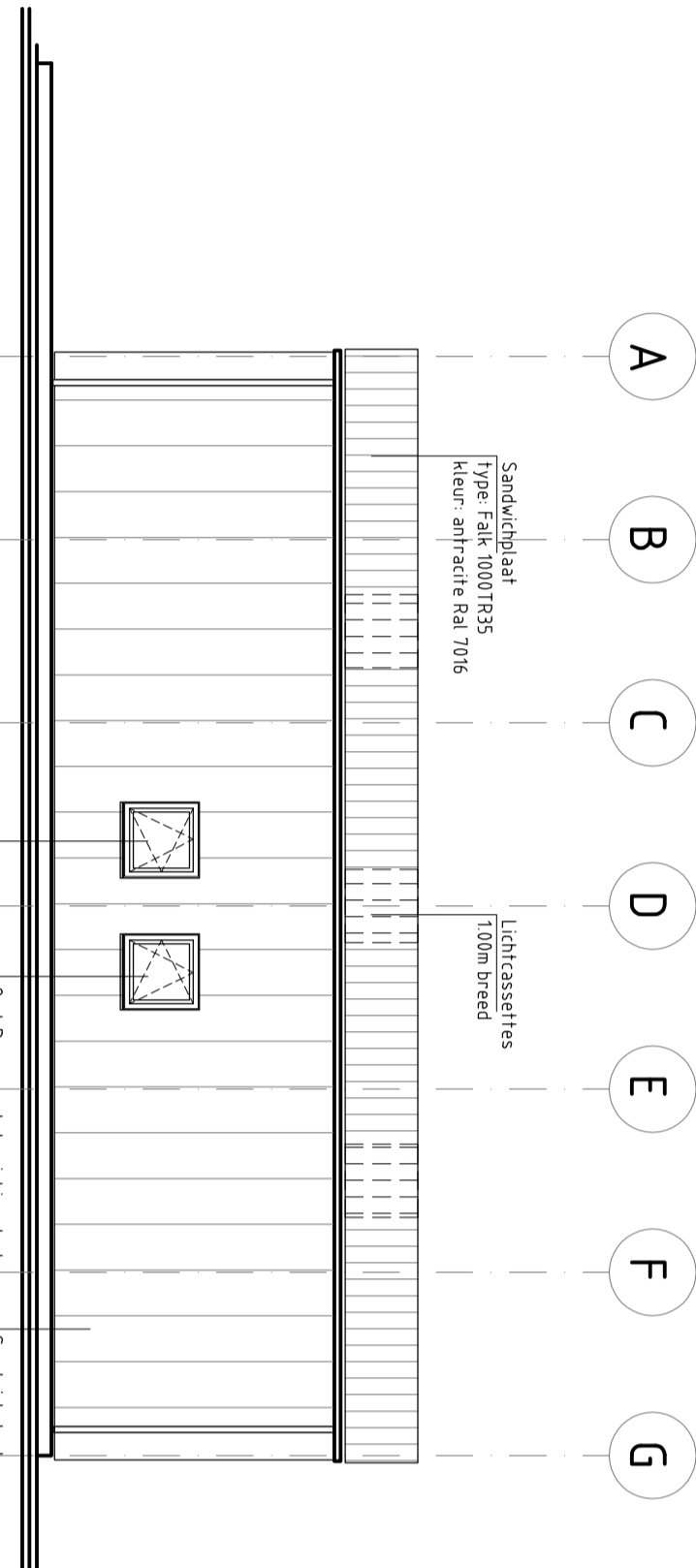

Rechter zijgevel, noord-west

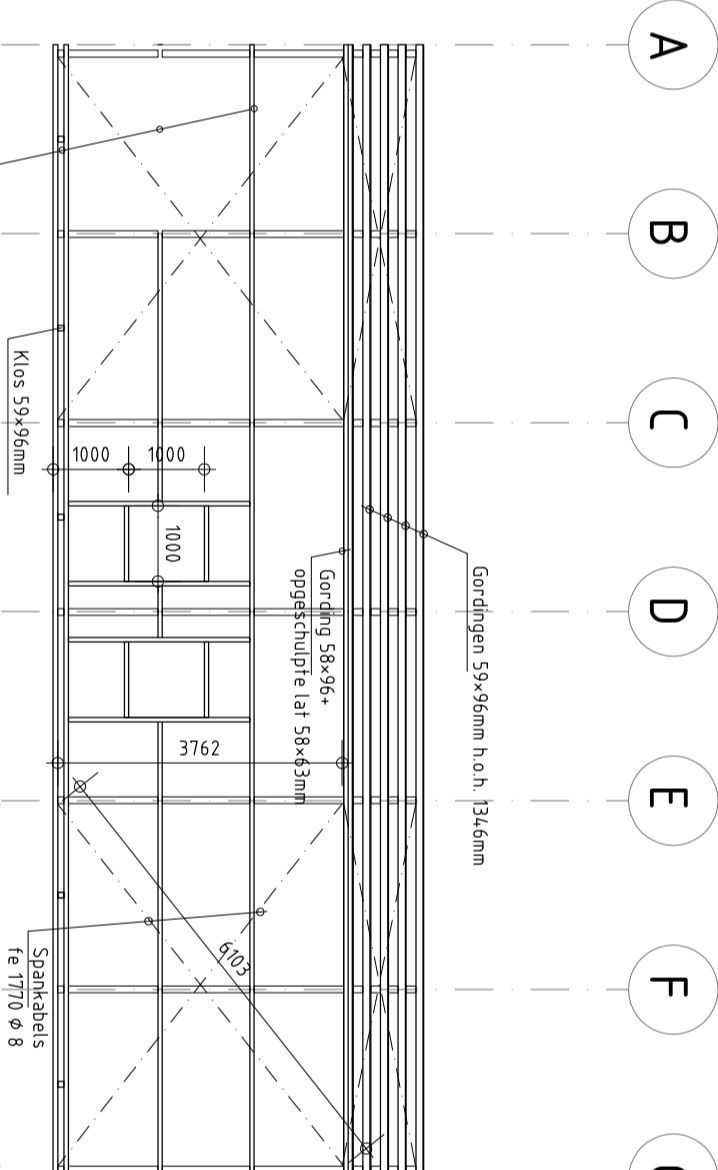

Konstruktie Rechter zijgevel

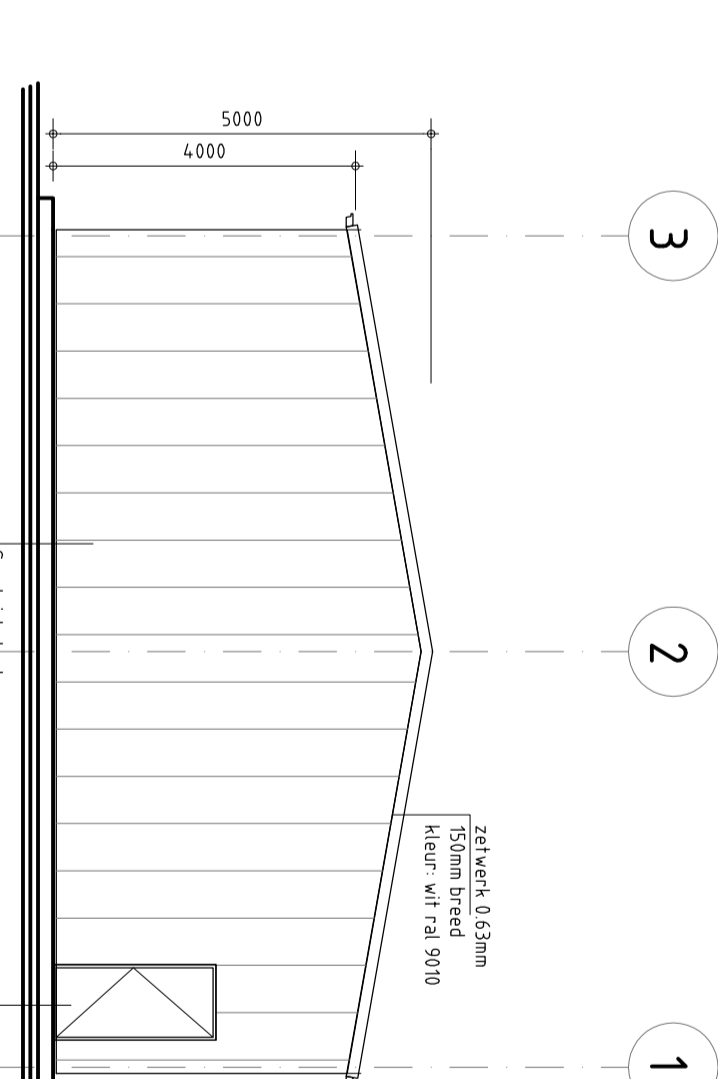

Achtergevel, zuid-west

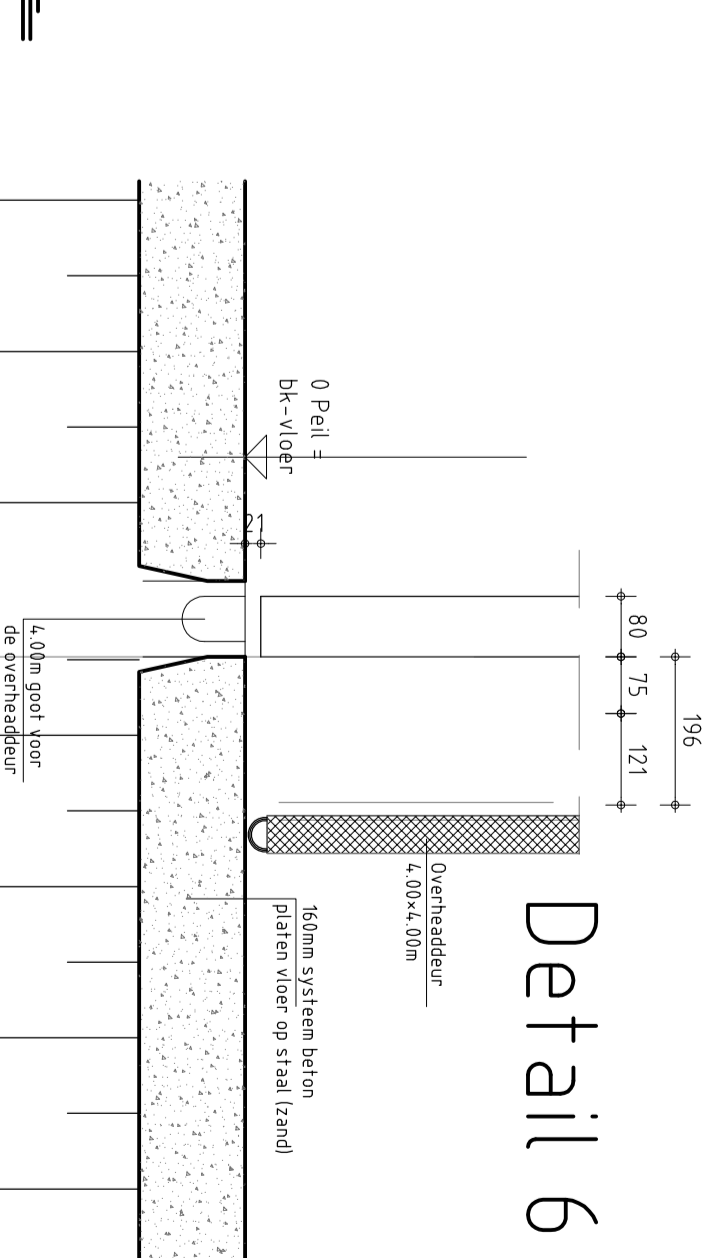

Detail 6

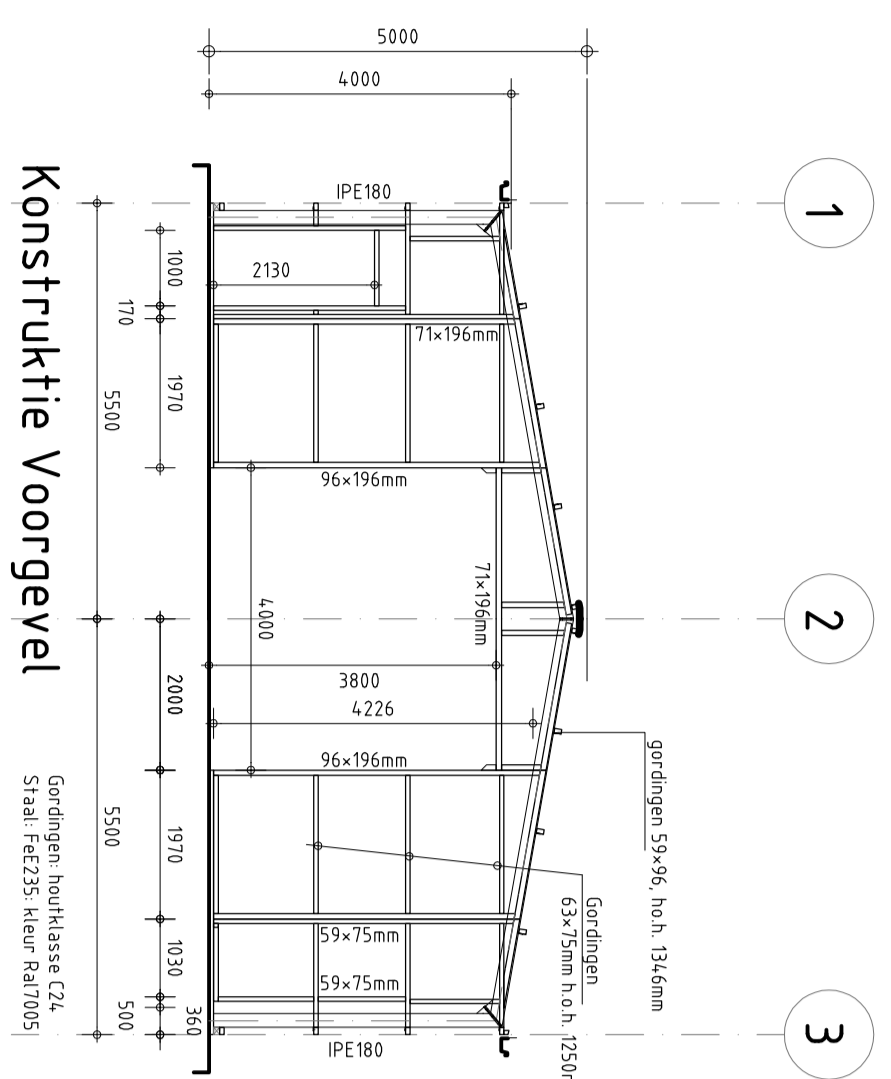

Konstruktie Voorgevel

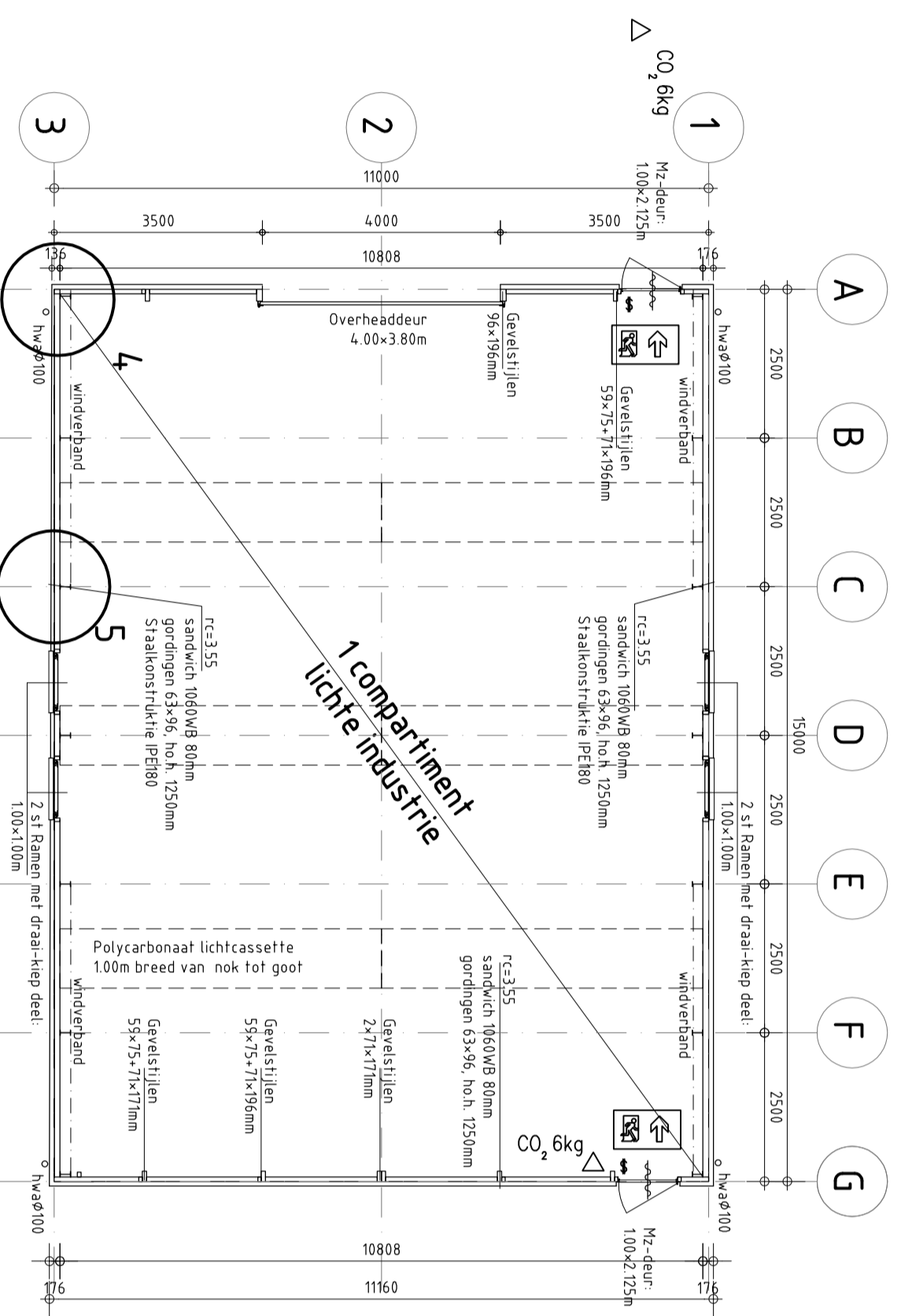

Plattegrond

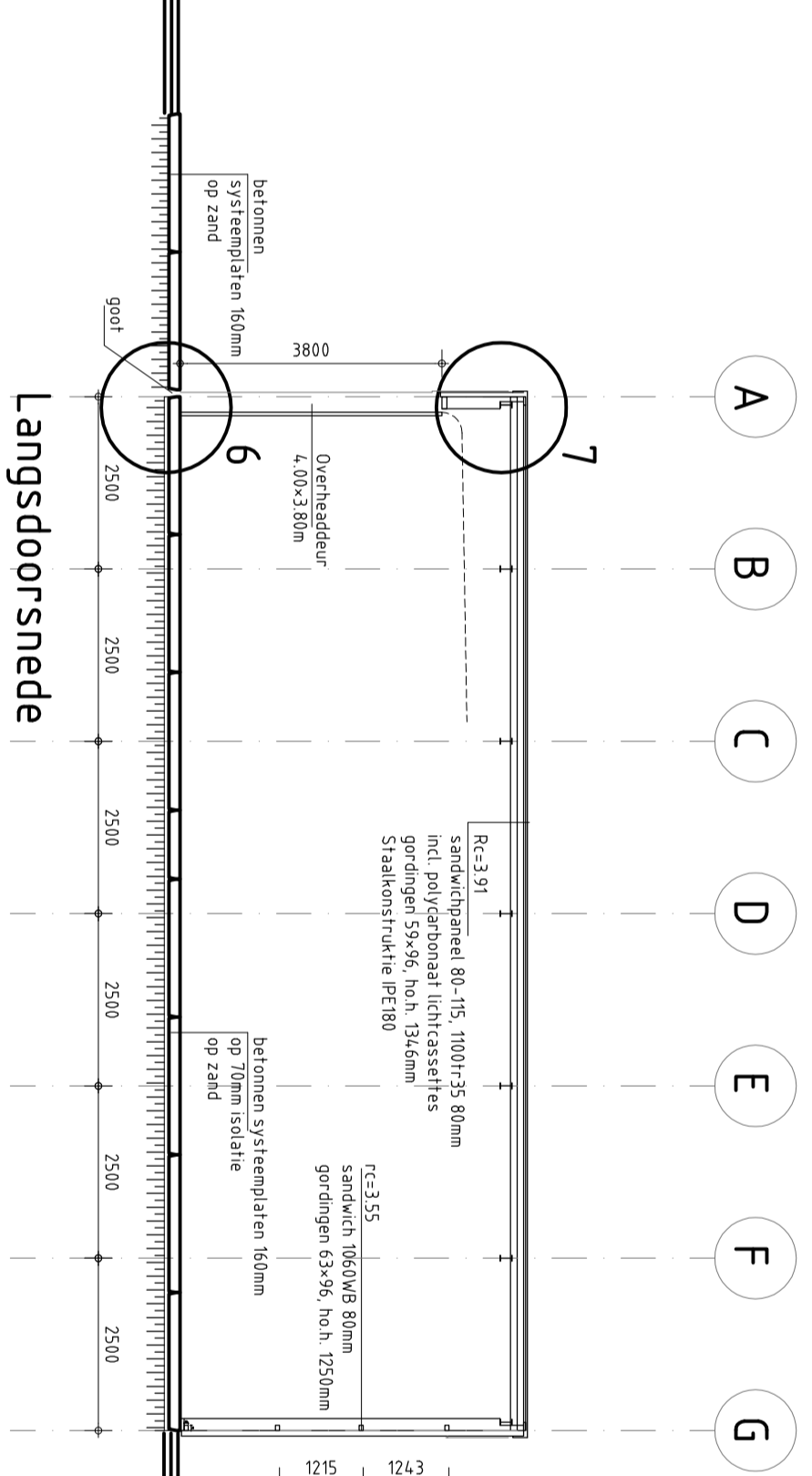

Langdoorsnede

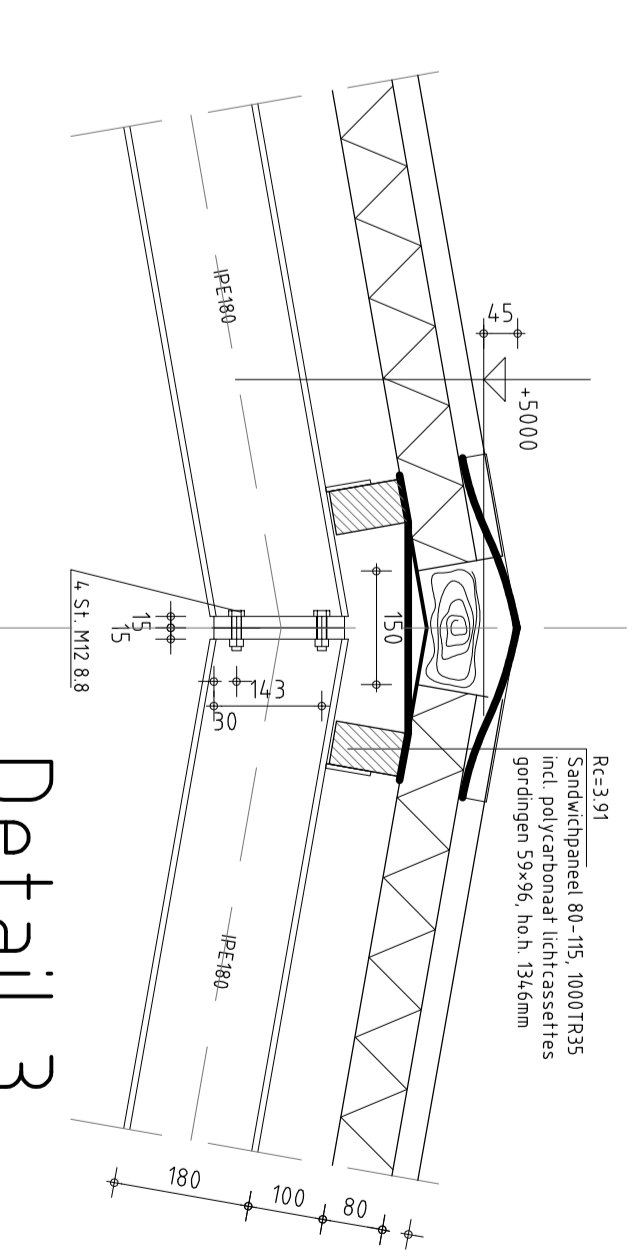

Detail 3

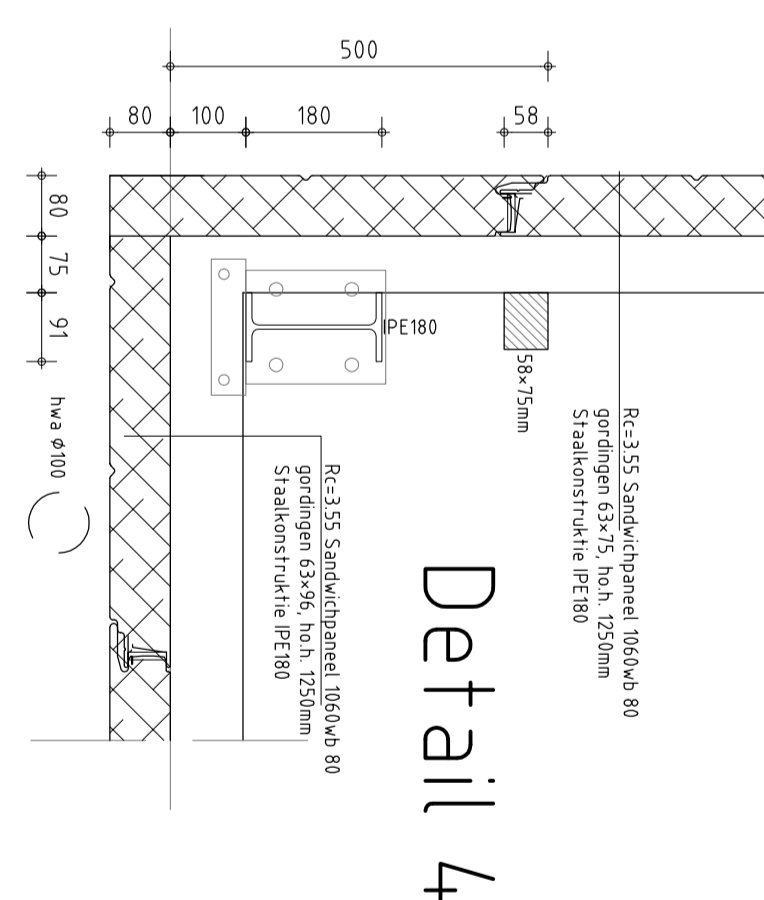

Detail 4

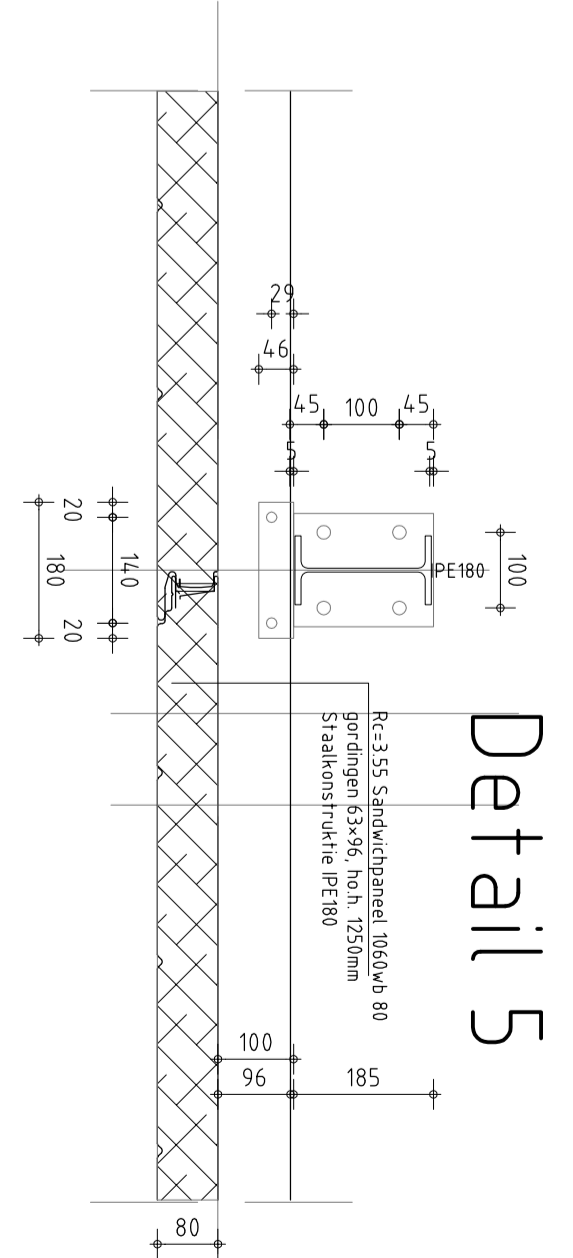

Detail 5

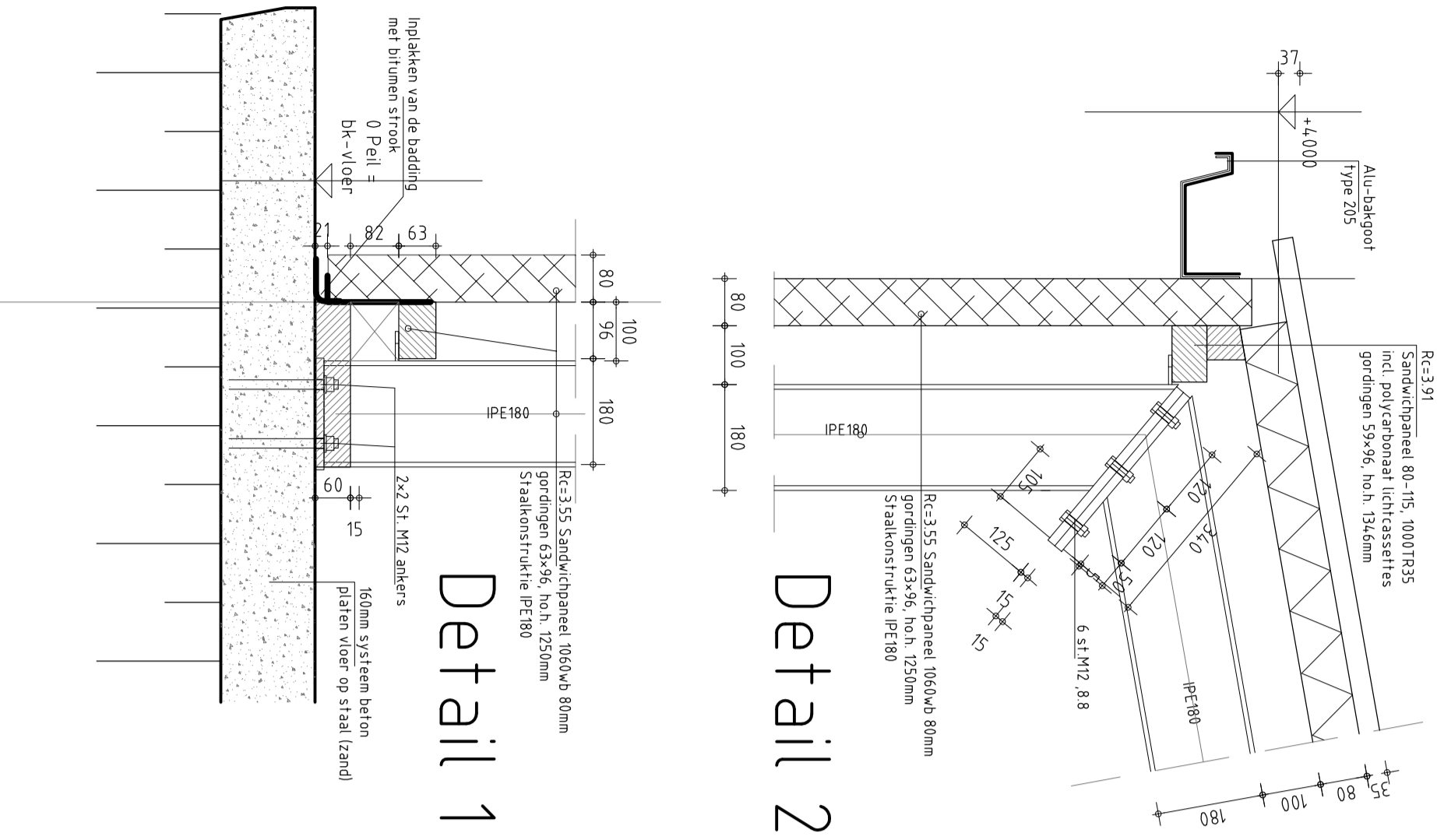

Detail 1

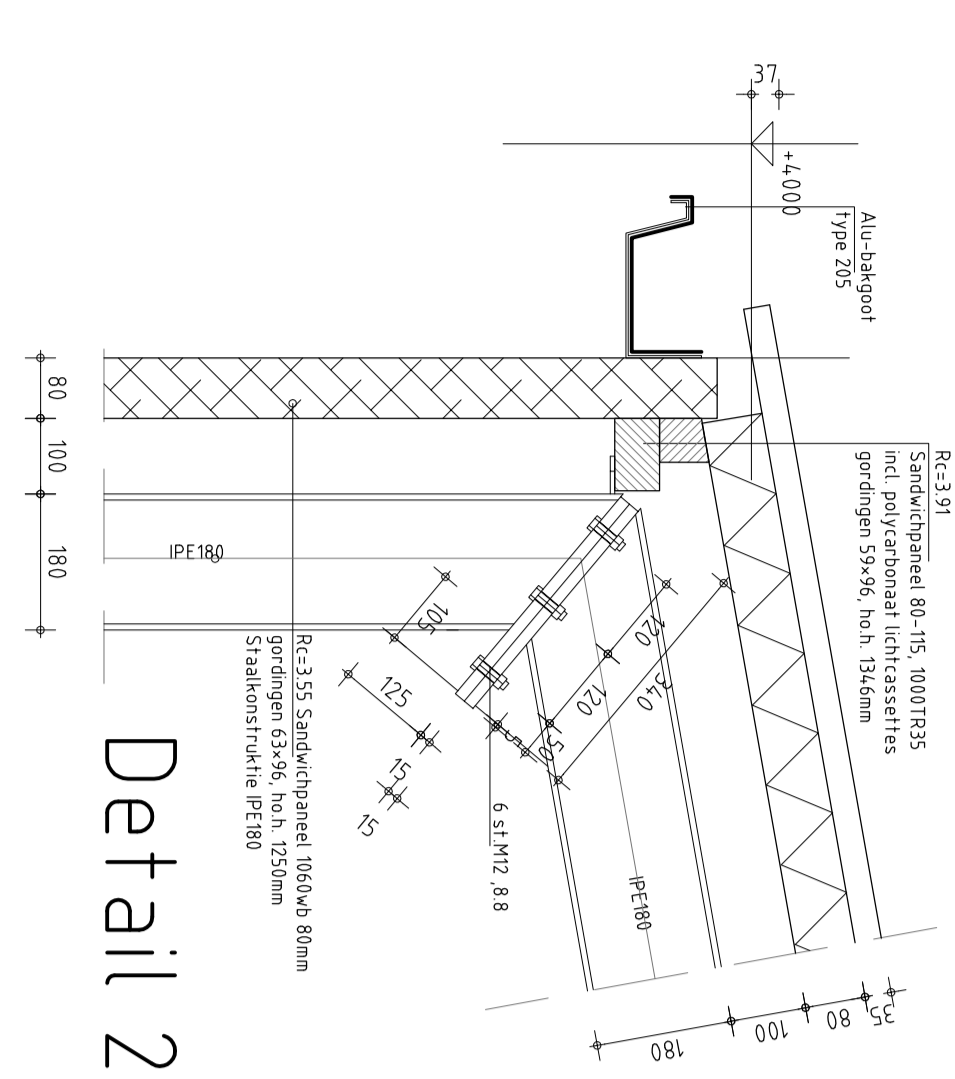

Detail 2

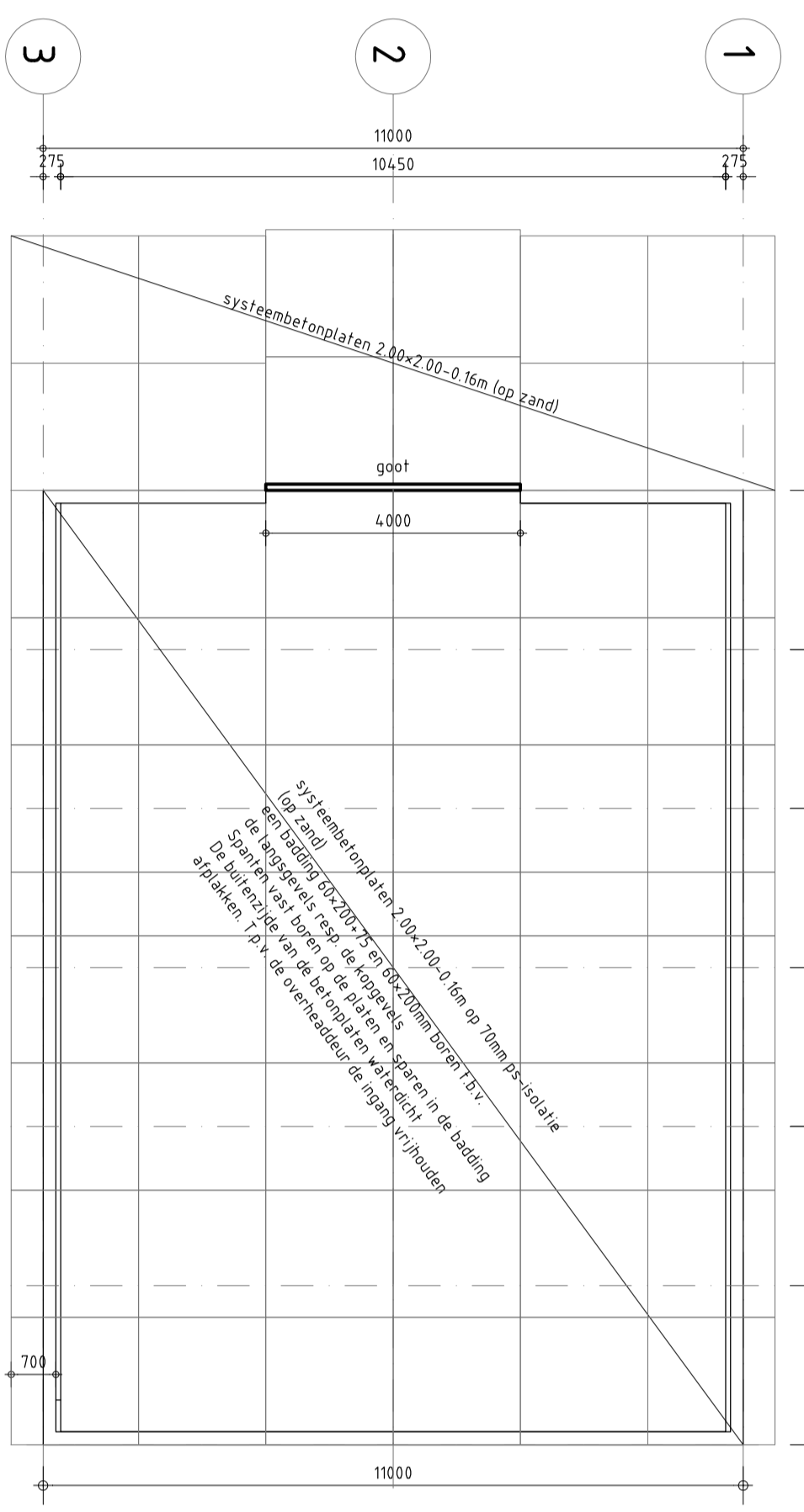

Fundering

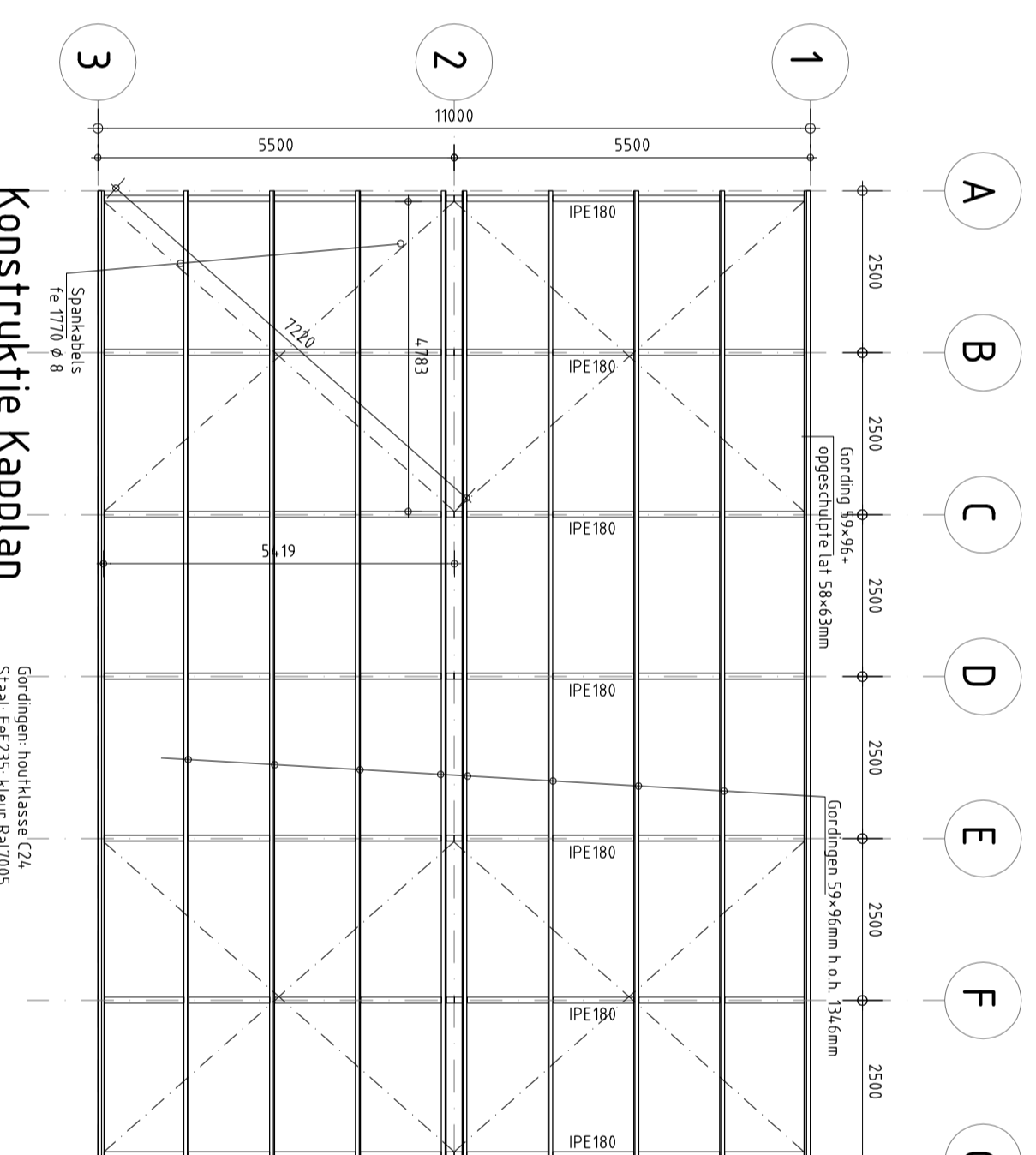

Konstruktie Kappaan

Dak alleen betreedbaar voor gespecialiseerde onderhoudsbedrijven!
 ontworpen door: Scouting st.Maarten Hoofddorp, tel. 06-39213034
 v.Walbeekstraat 105-2, 1058 CN Amsterdam

Project: Haldral-N5, 11*15/4m iso.
 ontworpen door: Constructietek-1:10,100

Projectie: 1:100
 Bestand: wjz/2008

Deze tekening is vervaardigd op basis van de tekening van de opdrachtgever. De afwezigheid van fouten aan deze tekening wordt niet aanvaard. De afwezigheid van fouten aan deze tekening wordt niet aanvaard. De afwezigheid van fouten aan deze tekening wordt niet aanvaard.

№	Soort	Soort	Soort
1	1	1	1
2	2	2	2
3	3	3	3
4	4	4	4
5	5	5	5
6	6	6	6
7	7	7	7
8	8	8	8
9	9	9	9

Rechtskeuring: Jd
 14-03-11 10:27:19
 14-03-11 10:27:19
 14-03-11 10:27:19

ABQ
 International BV
 ADVISE IN BUILDING QUALITY

Maatschappij J
 Zandweg 10
 2209 XA Noordwijk
 T: 073-5210088
 F: 073-5210088
 E: info@abq.nl
 W: www.abq.nl

Interne naam: Haldral
 Etische afbeelding:

HOLA BOUW B.V.
 Wijkvernieuwing wijken 'C' & 'A' dordrecht