

Bijlage 3

Ter plaatse van de aanduiding 'specifieke vorm van leiding – 2'

Leidingprofiel

Parameter	A-803
Diameter (mm)	1219
Wanddikte (mm)	15,9 (B-pijp)
Staalsoort (N·mm ⁻²)	485
Ontwerpdruk (bar)	79,9
Minimale dekking (m)	1,60

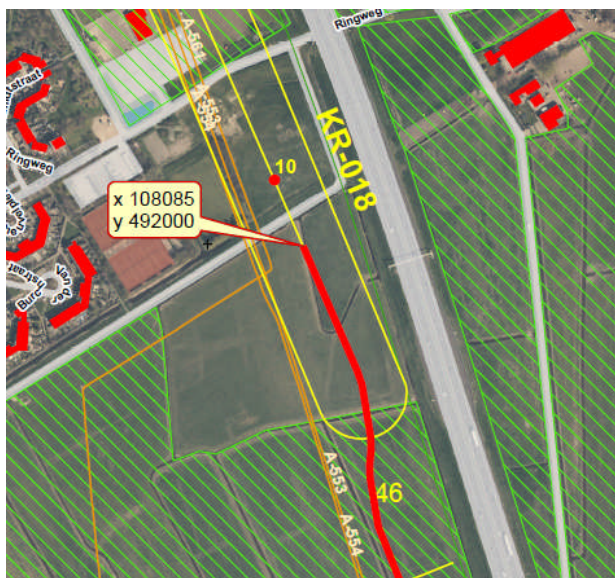

Het leidingprofiel van deze bijlage betreft het tracé ter hoogte van Schiphol. Meer specifiek betreft het vrijwel het gehele tracé in de Haarlemmermeerpolder tussen de noordelijke - en de zuidelijke ringvaart, behoudens een deel van het tracé aan de zuidzijde van de polder dat niet binnen het invloedsgebied van Schiphol valt. Daarnaast betreft het ook een deel van het tracé ten noorden van de noordelijke ringvaart.

In de afbeelding is door middel van een gele lijn het tracé van de leiding aangegeven waarbij het gedeelte van het tracé waar de leiding een minimale dekking van 1,60 m heeft in het rood is aangegeven. Op de verbeelding (plankaart) is dit deel van het tracé aangeduid met 'specifieke vorm van leiding – 2'.

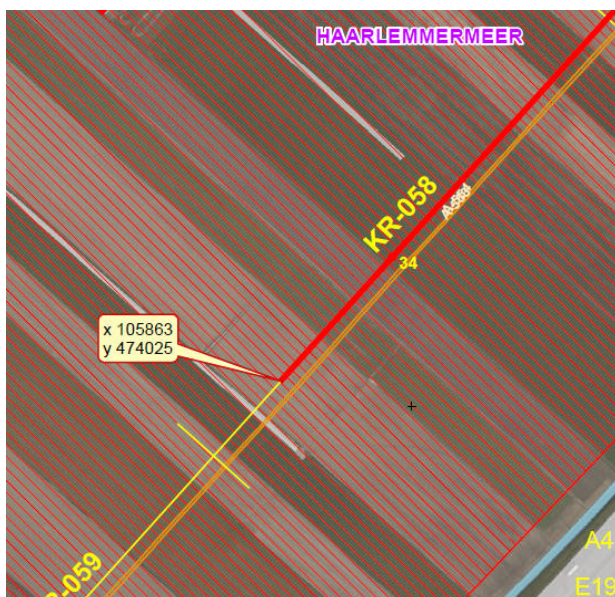

Overigens vallen de locaties a) ten noorden van de noordelijke ringvaart, b) aan de Geniedijk en c) bij bedrijventerrein De Hoek, waar naast de verdiepte ligging van 1,60 m ook een afwijkende wanddikte gehanteerd wordt, niet binnen deze specifieke vorm van leiding maar achtereenvolgens binnen de aanduidingen 'specifieke vorm van leiding – 3', 'specifieke vorm van leiding – 3' en 'specifieke vorm van leiding – 6'. Ook de kruisingen van de noordelijke ringvaart van de Haarlemmermeer en de Polderbaan waar een afwijkende (grotere) diepteligging gehanteerd wordt, vallen niet binnen deze specifieke vorm van leiding maar achtereenvolgens binnen de aanduidingen 'specifieke vorm van leiding – 4', en 'specifieke vorm van leiding – 5'.

Omdat het een lang tracé betreft zijn alleen het begin- en eindpunt weergegeven.