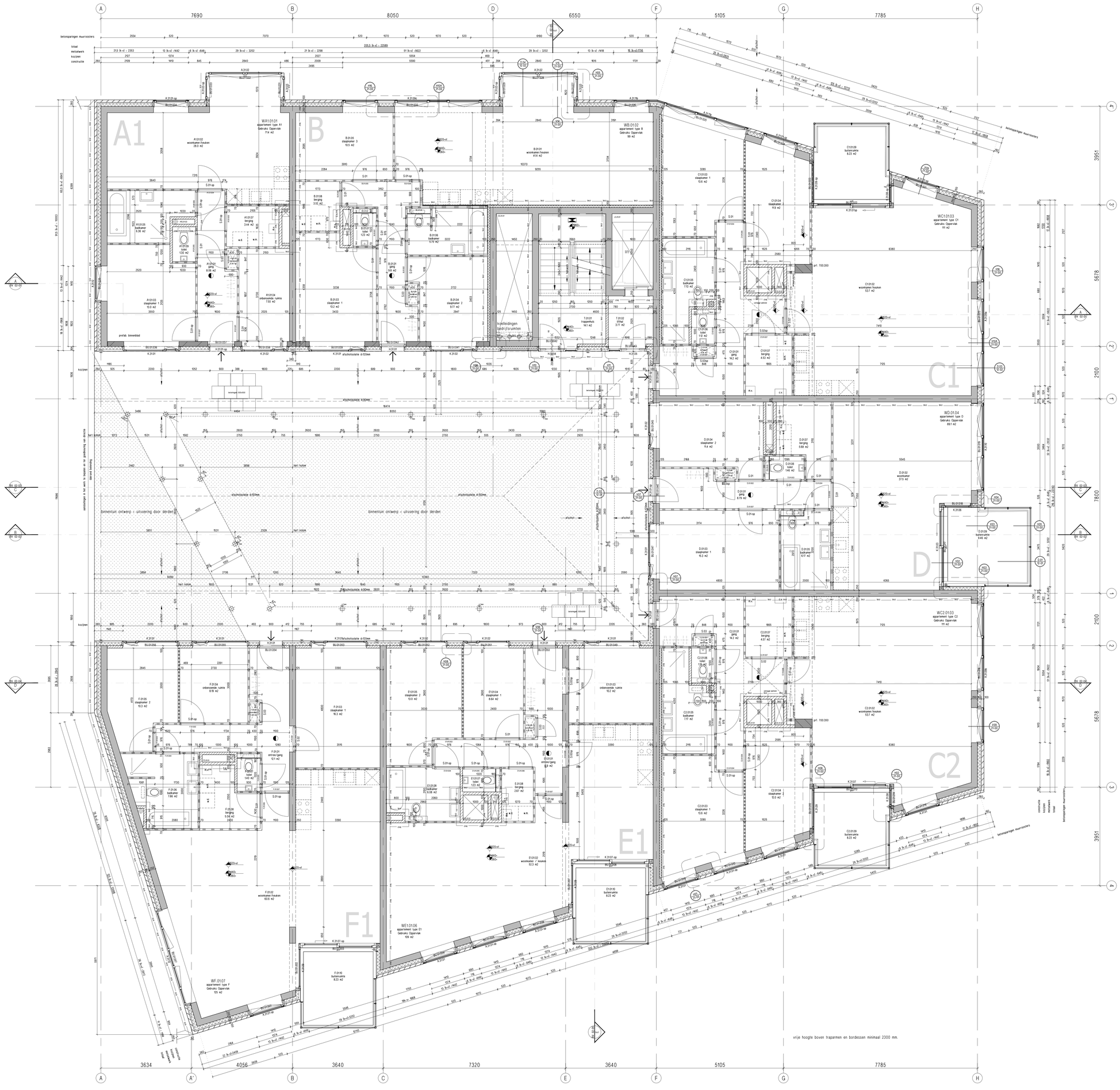

renvooi blok 7

	metselwerk buitenwand		lichte scheidingswand standaard
	in het werk gestort beton		lichte scheidingswand hydro
	prefab beton		lichte scheidingswand zwaar
	kalkzandsteen		metalstud wand
	isolatie		

- 30 min. weerstand tegen branddoorslag en -overslag (wbdbo) een daarin opgenomen beweegbaar constructiedeel is zelfsluitend
- 60 min. weerstand tegen branddoorslag en -overslag (wbdbo) een daarin opgenomen beweegbaar constructiedeel is zelfsluitend
- constructie 30 min. brandwerend eenzijdig
- constructie 60 min. brandwerend tweezijdig
- deur zelfsluitend
- 0.00 / 3000 — bovenkant afgewerkte vloer / bovenkant constructie — theoretische maten
- 2900 / 2600 — onderkant constructie / onderkant plafond — theoretische maten
- 01 / 01.01 — detailnummer / tekeningnummer
- HWA diameter volgens opgave installatie adviseur
- 100 — ventilatierooster) met netto doorlaat in cm2

definitieve opgave en uitvoering door installateur

- aanduiding voor richtingsverandering van de vluchtweg (naar links)
- uitgang
- noodverlichting (installatie op noodstroom / verlichtingssterkte groter of gelijk aan 1 lux)
- 25 m — brandslanghaspel + brandmelder
- rookmelder woningen

Brandveiligheids eisen

voor voorzieningen brandveiligheid zoals compartimentering, vluchtwegaanduiding, noodverlichting etc. zie rapportage Wolf & Dikken adviseurs

Algemene eisen

Elektra volgens nen 1010 en aanvulling nader te bepalen.
Waterleiding uitgevoerd en aangelegd volgens nen 1006.
Riolering uitgevoerd en gerecycyled pvc (hen 7008) en angelegd volgens nen 3215, 3216.
Riolering gescheiden stelsel uit te voeren volgens berekening installateur.
Waterleiding uitgevoerd en aangelegd volgens nen 1006.
Meterkasten volgens eisen nutsbedijven en nen 2768.
Daglichtoeireding volgens nen 2057.
Luchtverversing volgens nen 1087.
Geluidswering van buiten en de verschillende ruimten volgens nen 5077.
Woningen voorzien van inbraakwerend hang- en sluitwerk conform nen 5096.
Trappen uitgevoerd conform afdeling 2.5 van het Bouwbesluit.
Rookmelders aan te brengen volgens nen 2555, aangesloten op electra-net en onderling verbinden.
Plaats en aantal dilataties volgens opgave constructeur / steen leverancier.
Alle overige constructieve onderdelen volgens berekening + tekening constructeur.
Plaats en aantal noodoverstort volgens opgave constructeur.
Alle deuren met vrije doorgang 850x2300 mm, tenzij anders omschreven.
Peilmaten t.o.v. 800/NAP en bovenkant afgewerkte vloer.
Maatvoering in millimeters (mm) overeenkomstig NEN 3689
Brandwerendheid constructie volgens tekeningen constructeur
Binnenwand woningen gbo-blokken

OOSTPOORT

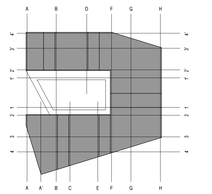

0 1 2 3 4 5 meter

Ontwikkelingscombinatie Polderweg WOF
opdrachtgever
Limeanusstraat 101 postbus 94158 1090 GD Amsterdam Nederland
tel 020 463 65 66 fax 020 463 59 75
e-mail o.c.p@planet.nl

HENK architecten bv
architect
Westerdokdijk Barentszpiein 7 1013 NJ Amsterdam Nederland
tel 020 320 90 81 fax 020 420 90 98
e-mail henk@henkarchitecten.nl
internetadres www.henkarchitecten.nl

Wolf Dikken adviseurs
installatie adviseur
Plein 4 2291 CC Wateringen Nederland
tel 0174 28 59 00 fax 0174 28 59 01
e-mail info@wolfdikken.nl
internetadres www.wolfdikken.nl

Pieters Bouwtechniek Almere bv
constructeur
Flevostraat 8 1013 CC Almere Nederland
tel 036 530 52 99 fax 036 540 30 49
www.pietersbouwtechniek.nl
info@pbt-almere.nl

B+M Den Haag bv
architecten- en adviesbureau
Johan de Witttaan 5 2517 JR Den Haag
telefoon 070 358 62 62
www.bplum.nl
oostpoort@bplum.nl

schaal 1:50
formaat 900x1189
project nr. 2647
file 2647 B07 BV 01-01
datum 31-08-2011 RK
wijz.
wijz.
wijz.

project Oostpoort Amsterdam Blok 07

onderdeel plattegrond laag 1 4440+

fase bouwaanvraag

status definitief

blad blok 7 BV 01-01

fase onderdeel volgnr. wijz.