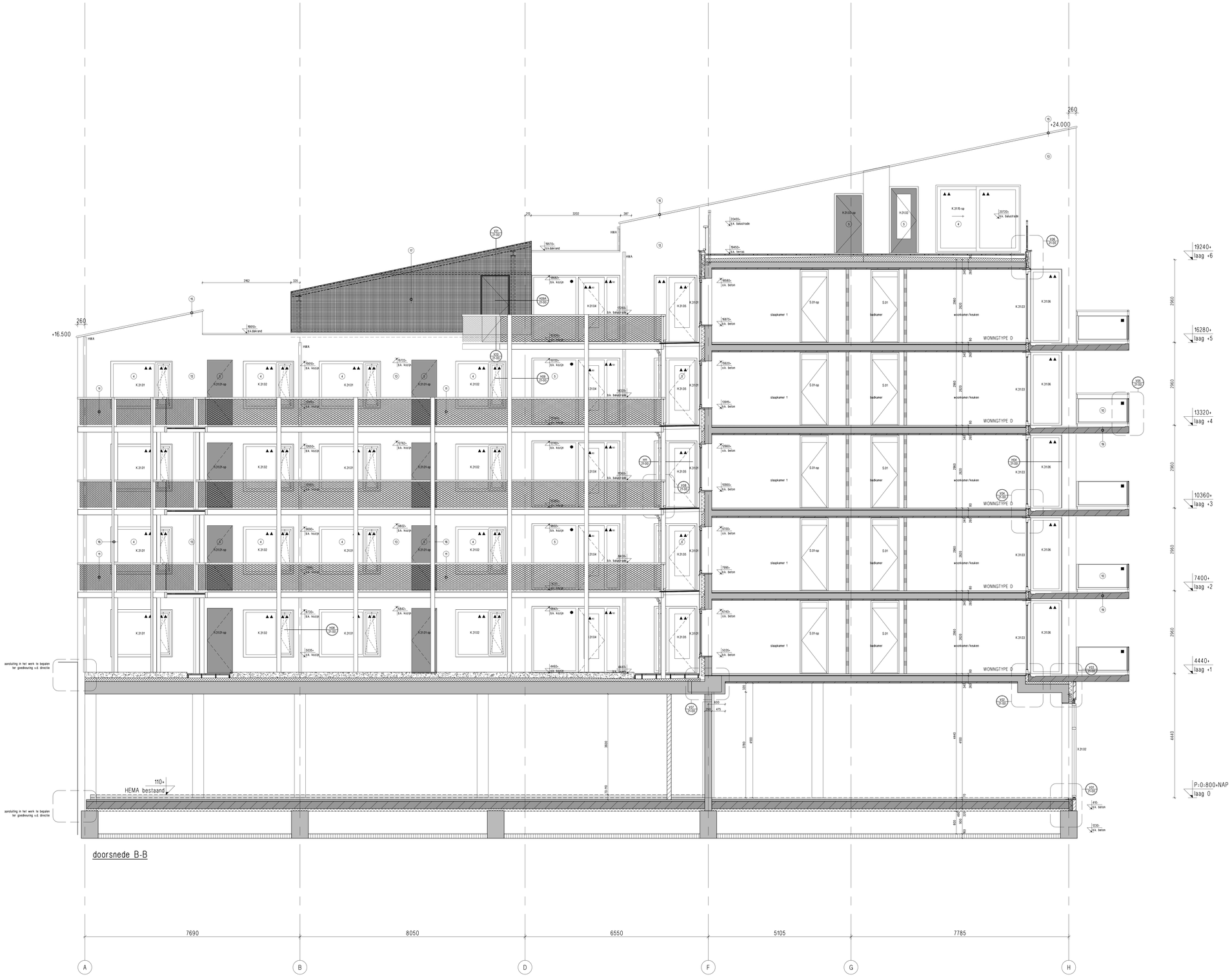

doorsnede B-B

renvooi blok 7

- metselwerk buitenwand
- in het werk gestort beton
- prefab beton
- kalkzandsteen
- isolatie
- lichte scheidingswand standaard
- lichte scheidingswand hydro
- lichte scheidingswand zwaar
- metalstud wand

- 30 min. weerstand tegen branddoorslag en -overslag (wbdbo) een daarin opgenomen beweegbaar constructiedeel is zelfsluitend
- 60 min. weerstand tegen branddoorslag en -overslag (wbdbo) een daarin opgenomen beweegbaar constructiedeel is zelfsluitend
- constructie 30 min. brandwerend eenzijdig
- constructie 60 min. brandwerend tweezijdig
- deur zelfsluitend
- 0.00+ 0.00 — bovenkant afgewerkte vloer / bovenkant constructie — theoretische maten
- 2960- 2900- — onderkant constructie / onderkant plafond — theoretische maten
- 01.02 BV 02 — detailnummer / tekeningnummer
- HWA diameter volgens opgave installatie adviseur
- 100 — ventilatie(rooster) met netto doorlaat in cm2

definitieve opgave en uitvoering door installateur

- aanduiding voor richtingsverandering van de vluchtweg (naar links)
- uitgang
- noodverlichting
- 25 m — brandslanghaspel + brandmelder
- rookmelder woningen

Brandveiligheids eisen

voor voorzieningen brandveiligheid zoals compartimentering, vluchtwegaanduiding, noodverlichting etc. zie rapportage Wolf & Dikken adviseurs

Algemene eisen

Elektra volgens nen 1010 en aanvulling nader te bepalen.
Waterleiding uitgevoerd en aangelegd volgens nen 1006.
Riolering uitgevoerd en gerecycylet pvc (nen 7008) en angelegd volgens nen 3215, 3216.
Riolering gescheiden stelsel uit te voeren volgens berekening installateur.
Waterleiding uitgevoerd en aangelegd volgens nen 1006.
Meterkasten volgens eisen nutsbedijven en nen 2768.
Daglichttoetreding volgens nen 2057.
Luchtverversing volgens nen 1087.
Geluidswering van buiten en de verschillende ruimten volgens nen 5077.
Woningen voorzien van inbraakwerend hang- en sluitwerk conform nen 5096.
Trappen uitgevoerd conform afdeling 2.5 van het Bouwbesluit.
Rookmelders aan te brengen volgens nen 2555, aangesloten op electra-net en onderling verbinden.
Plaats en aantal dilataties volgens opgave constructeur / steen leverancier.
Alle overige constructieve onderdelen volgens berekening + tekening constructeur.
Plaats en aantal noodoversloot volgens opgave constructeur.
Alle deuren met vrije doorgang 850x2300 mm, tenzij anders omschreven.
Peilmaten t.o.v. 800-NAP en bovenkant afgewerkte vloer.
Maatvoering in millimeters (mm) overeenkomstig NEN 3689
Brandwerendheid constructie volgens tekeningen constructeur
Binnenwand woningen gbo-blokken

1. metselwerk: halfsteens verband kleur: geel
2. metselwerk: als kademuur kleur: als kademuur
3. kozijnen aluminium in kleur
4. kozijnen kunststof in kleur
5. kozijnen hout in kleur
6. vliesgevel: aluminium in kleur
7. pui: staal in kleur
8. vouwpui: aluminium in kleur
9. gevelband: prefab beton
10. hekwerk: staal/glas staal in kleur
11. hekwerk: Iroko/harmonicagaas verzinkt
12. hekwerk: staal/harmonicagaas verzinkt staal in kleur
13. gevelplaat: vezelcement in kleur
14. zetwerk: aluminium in kleur
15. daktrim: aluminium in kleur
16. galerijconstructie: Iroko
17. kartonage rooster
18. paneelvattingsprofiel (rondom): aluminium in kleur
19. balkonplaat: prefab beton
20. reserve

- isolatieglas
- letselbeperkend isolatieglas
- doorvalbestendig glas
- doorvalbestendig isolatieglas
- gemailleerd glas
- 60 minuten WBDBO

OOSTPOORT

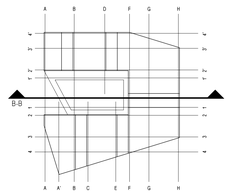

0 1 2 3 4 5 meter

Ontwikkelingscombinatie Polderweg VOF
opdrachtgever
Limanaustraat 121 postbus 94158 1090 GD Amsterdam Nederland
tel 020 463 65 66 fax 020 463 59 75
e-mail o.d.p@planet.nl

HENK architecten bv
architect
Westerdokdijkhuis Barentszplein 7 1013 NJ Amsterdam Nederland
tel 020 320 89 81 fax 020 420 90 98
e-mail henk@henk-architecten.nl
internetadres www.henkarchitecten.nl

Wolf Dikken adviezen
installatie adviseur
Plein 4 2291 CC Wateringen Nederland
tel 0174 28 59 00 fax 0174 28 59 01
e-mail info@wolfdikken.nl
internetadres www.wolfdikken.nl

Pieters Bouwtechniek Almere bv
constructeur
Flevostraat 8 1910 CC Almere Nederland
tel 036 530 52 99 fax 036 540 39 49
www.pietersbouwtechniek.nl
info@pbt-almere.nl

B+M Den Haag bv
architecten- en adviesbureau
Johan de Witttlaan 5 2517 JR Den Haag
telefoon 070 358 62 62
www.bplusm.nl
oostpoort@bplusm.nl

schaal 1:50
formaat A0
project nr. 2647
file 2647 B07 BV 02-02
datum 31-08-2011 RK
wijz.
wijz.
wijz.

project Oostpoort Amsterdam Blok 07

onderdeel doorsnedes B-B

fase bouwaanvraag
status definitief

blad blok 7 BV 02-02
fase onderdeel volgnr. wijz