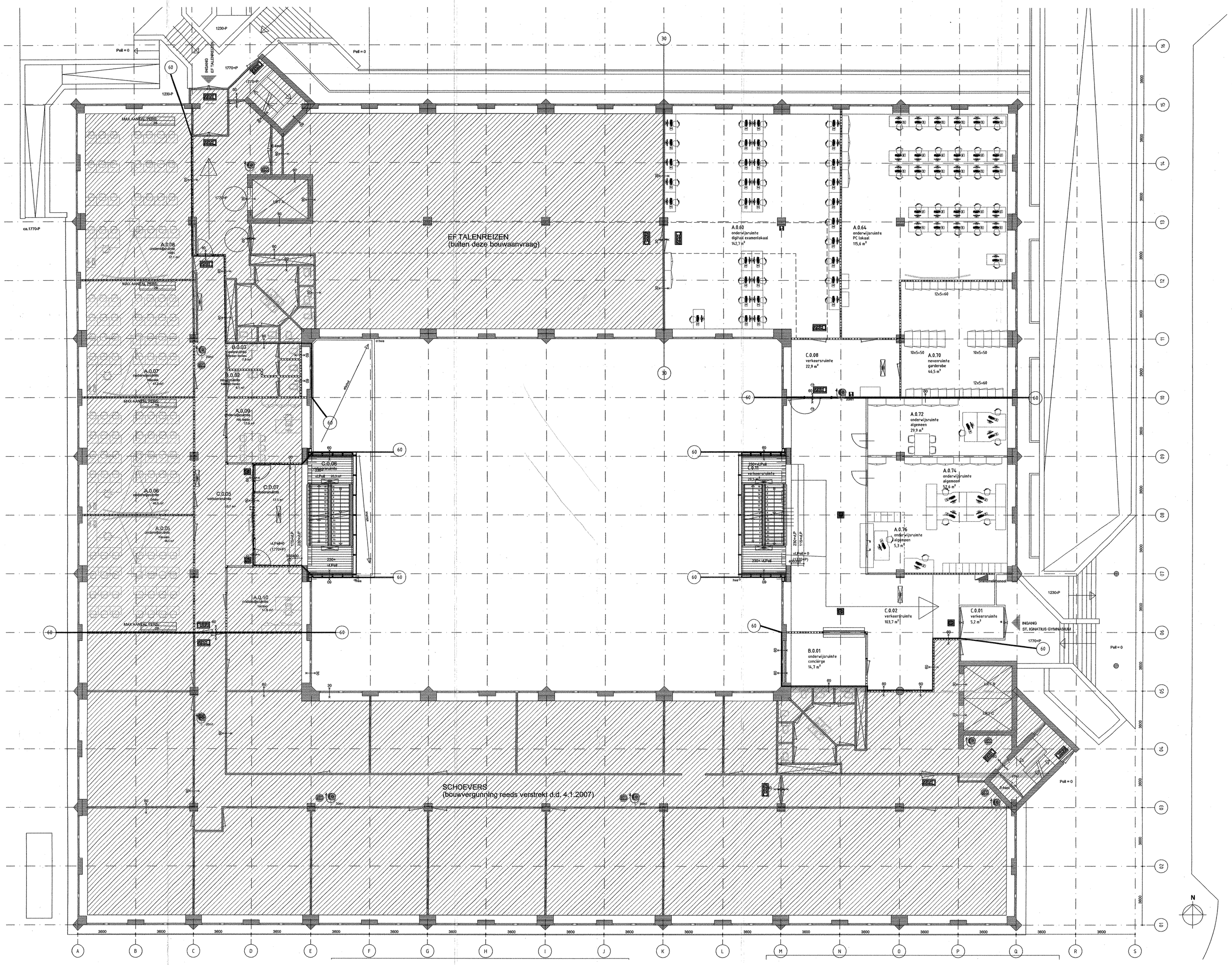

Renvooi

- scheidingswand nieuw: 100mm; 1x Durogip 12,5mm (MS100DG/1,75.1.A)
- scheidingswand nieuw: geluidswand 100mm; 2x Durogip 12,5mm (MS100DG/2,50.2.A)
- scheidingswand nieuw: extra geluidswand 300mm; dubbelslp/2x Durogip 12,5mm (MS250DG/2,100*100.2.a)
- scheidingswand: bestaand
- begaising: bestaand
- betonnen wand: bestaand
- houtbord, plaatselijk verstenigdig achterwand
- stortdouche
- oogdouche
- deur met draairichting
- kozijn
- uitstortgootsteen
- toilet
- wastafel
- urinoir
- spoolbak: 1200x600mm
- brandslangrhaspel met slanglengte langte
- zelfsluitende deur
- 30 minuten vbdbo
- 60 minuten vbdbo
- reeds verhuurd oppervlak
- paniekslutting
- handbrandmelder
- vluchtwegaanduiding nooduitgang
- vluchtwegaanduiding uitgang
- brandscheiding 60 min WBDBO
- brandscheiding 30 min WBDBO
- mobiel brandblusapparaat
- brandmeldpaneel, ontruimingscontrole type B
- noodverlichting
- rookmelder
- klepfregmoet aangestuurd door rookmelder

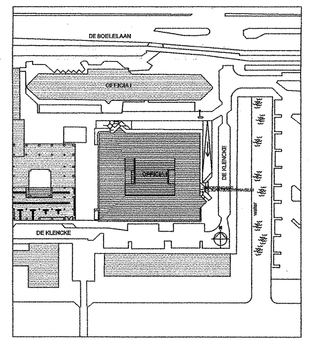

27 FEB 2012

28646

Amarantis
ONDERWIJSGROEP
Van de Sande Bakhuizenstraat 4, 1081 AG Amsterdam, Postbus 904003, 1006 BK Amsterdam, tel:020 589 29 55, Fax:020 589 29 59, www.Amarantis.nl

Project:
Verbouw de Klencke 4
Amsterdam

Onderdeel:
plattegrond begane grond
nieuwe toestand
gebruiksvergunning

Datum	20 dec.2011	A 23 dec. 2011	F
Getekend:		B	G
Schaal:	1:100	C	H
Formaat:	75x105	D	I
Fase:	gebruiksverg.	E	
Projectnummer		Bladnummer	

70543 GV002