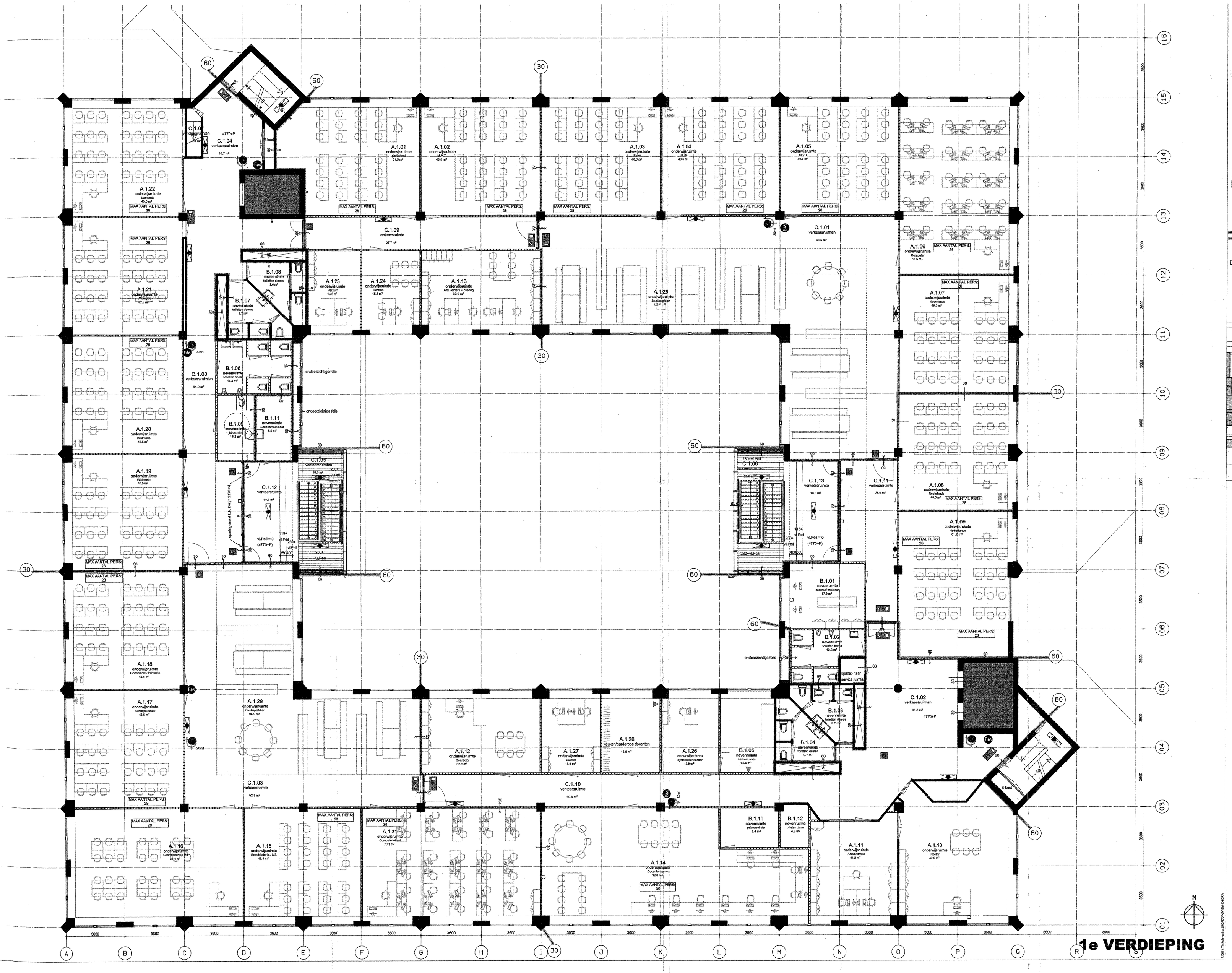

Renvoi

- scheidingswand nieuw: 100mm 1x Duragyp 12,5mm (MS100DG/1.75.1.A)
- scheidingswand nieuw: gebouwwand 100mm 2x Duragyp 12,5mm (MS100DG/2.50.2.A)
- scheidingswand nieuw: extra geluidswand 205mm dubbelstal(4+2x Duragyp 12,5mm (MS255DG/2.100*100.2.a)
- scheidingswand: bestaand
- beglazing: bestaand
- betonnen wand: bestaand
- schoolbord, plaatselijk versteviging achterwand
- stortdouche
- oogdouche
- deur met draairichting
- kozijn
- uitstortgootsteen
- toilet
- wastafel
- urinoir
- spoelbak 1200x600mm
- brandslanghaspel met slanglengte
- zelfsluitende deur
- 30 minuten wddbo
- 60 minuten wddbo
- reeds verhuurd oppervlak
- paniekslotting
- handbrandmelder
- vluchtwegaanduiding noodutgang
- vluchtwegaanduiding uitgang
- brandscheiding 60 min WBDBO
- brandscheiding 30 min WBDBO
- mobiet brandblusapparaat
- brandmeldpaneel, ontruimingscentrale type B
- noodverlichting

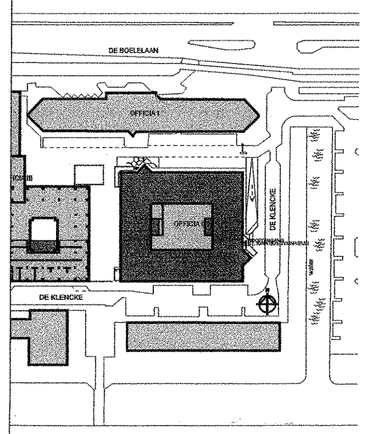

Tekeningnummer: GM-104 — Versie

13-01-2009

keukens fotograferen

27 FEB 2012

2826u6

Projectomschrijving
Verbouwing Officia II
t.b.v Tijdelijke huisvesting St. Ignatius
De Klencke 4, Amsterdam

Opdrachtgever
Stichting VO Amsterdam-Zuid
(SVOAZ)

Fase
UITVOERING

Onderwerp
Plattegrond 1e verdieping
4770+p

Schaal
1:100

Formaat
A1

Status
DEFINITIEF

Tekening datum
09-01-2008

Gewijzigd
A
B
C
D

Werk
0813

Tekeningnummer: GM-104 — Versie

Loof & van Stigt architecten
Paradiso 2362
1000 CD Amsterdam
t 020-6735762
Cruquiusweg 111 D
1019 AG Amsterdam
info@lovs.nl
www.lovs.nl
f 020-6620631
Ir. Marianne Loof
Ir. Adriaan Mout
Ir. Jurriaan van Stigt