Gatwickstraat 11
1043 GL AMSTERDAM

T +31 (0)88-5152505
E amsterdam.ch@dpa.nl
www.dpa.nl/cauberg-huygen

K.v.K 58792562
IBAN NL71 RABO 0112 075584

Noordstrook Koningin Wilhelminaplein te Amsterdam; onderzoek luchtkwaliteitseisen

Datum 6 september 2018
Referentie 04077-25323-03

Referentie	04077-25323-03
Rapporttitel	Noordstrook Koningin Wilhelminaplein te Amsterdam; onderzoek luchtkwaliteitseisen
Datum	6 september 2018

Opdrachtgever	De Ranitz B.V. en Gotthard Vastgoed B.V. Postbus 7538 1118 ZG SCHIPHOL
Contactpersoon	De heer ing. M. Schröder

Behandeld door	De heer mr. ing. M.J.M. Blankvoort DPA Cauberg-Huygen B.V. Gatwickstraat 11 1043 GL AMSTERDAM Postbus 9396 1006 AJ AMSTERDAM Telefoon 088-5152505

Inhoudsopgave

1	**Inleiding**	**3**
1.1	Leeswijzer	4
2	**Algemene gegevens**	**5**
2.1	Beschrijving plangebied	5
2.2	Doel van het onderzoek	5
3	**Toetsingskader**	**6**
3.1	Wet luchtkwaliteit	6
3.2	NSL	7
3.3	NIBM-bijdragen	7
3.4	Grenswaarden	8
3.5	Ministeriële regeling Beoordeling luchtkwaliteit 2007 (RBL 2007)	8
3.6	Zeezout	9
3.7	Toepasbaarheidsbeginsel en blootstellingscriterium	9
3.8	Samenvatting toetsingskader	10
4	**Uitgangspunten berekeningen**	**11**
4.1	Afbakening onderzoeksgebied	11
4.2	Beschouwde bronnen	12
4.2.1	Algemeen	12
4.2.2	Wegverkeersgegevens	13
4.2.3	Bedrijfsgebonden activiteiten	13
4.2.4	Achtergrondconcentraties	13
4.3	Overige (rekentechnische) uitgangspunten	14
5	**Resultaten**	**15**
5.1	Algemeen	15
5.2	Resultaten stikstofdioxide	15
5.3	Resultaten fijn stof	16
5.4	Resultaten zeer fijn stof	18
6	**Samenvatting en conclusie**	**19**

Bijlagen

Bijlage I Invoergegevens rekenmodel

1 Inleiding

Door Van Riezen en Partners wordt een nieuw bestemmingsplan opgesteld voor herontwikkeling van de Noordstrook van het Koningin Wilhelminaplein in Amsterdam. Het betreft het gebied ten zuiden van de Schipluidenlaan, ten westen van de Delflandlaan en ten oosten van Station Lelylaan. Figuur 1.1 geeft de locatie weer.

Het plangebied (90.000 m² – 93.400 m²) krijgt een gemengde bestemming van wonen, kantoren en voorzieningen (winkels en horeca).

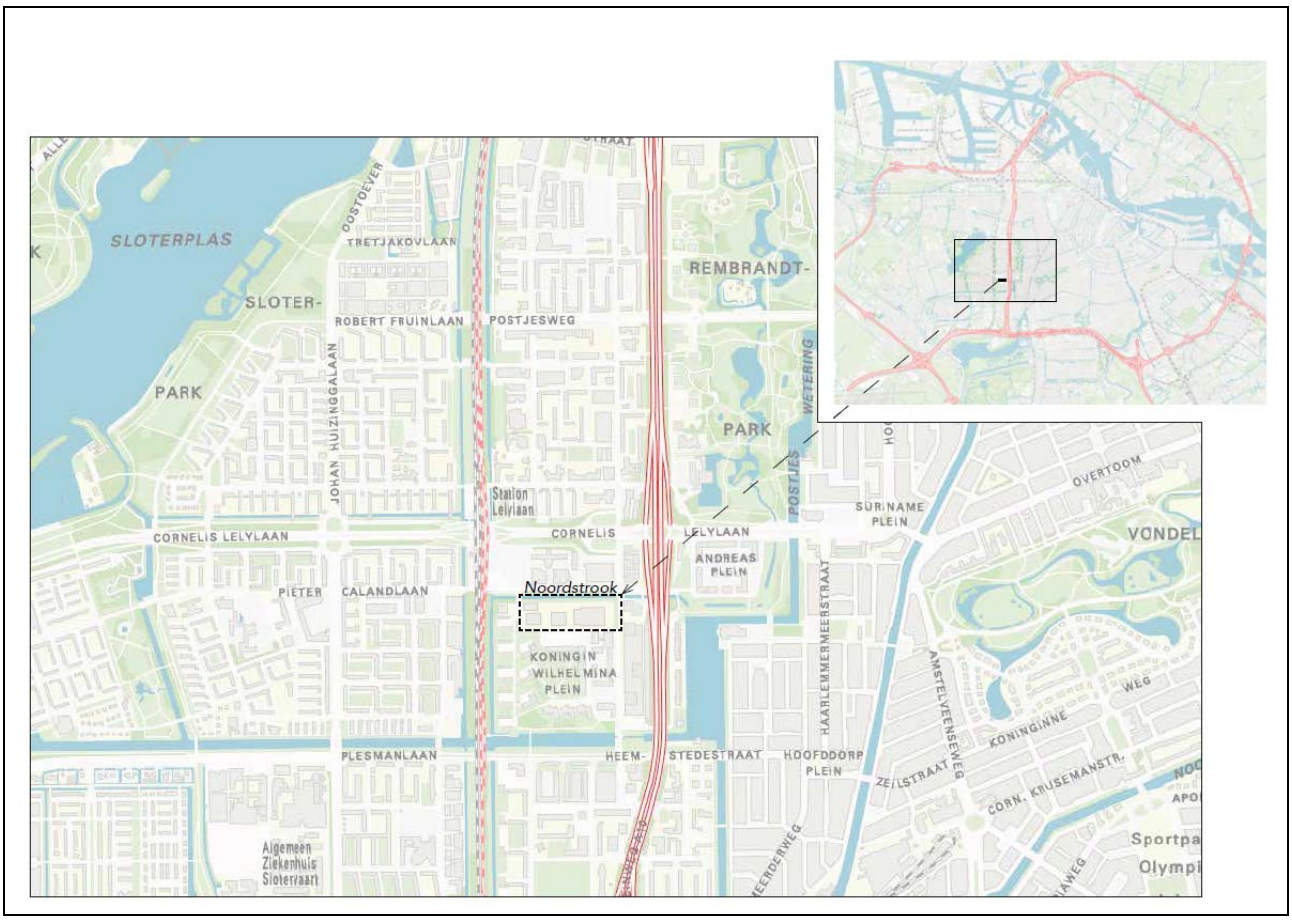

Figuur 1.1: Noordstrook Koningin Wilhelminaplein Amsterdam

In figuur 1.2 is een impressie gegeven van de ruimtelijke opzet van het plangebied.

Figuur 1.2: Impressie ruimtelijke opzet plangebied

In voorliggend onderzoek zijn de gevolgen voor het aspect luchtkwaliteit inzichtelijk gemaakt, die samenhangen met de voorgenoemde ontwikkeling. Hiertoe zijn de concentraties luchtverontreinigende stoffen berekend op die locaties waar de gevolgen voor de luchtkwaliteit maximaal zijn en de hoogste concentraties luchtverontreinigende stoffen te verwachten zijn. De berekeningen zijn uitgevoerd voor het maatgevende jaar 2018. Indien in het jaar 2018 wordt voldaan aan grenswaarden, wordt – vanwege de afnemende achtergrondconcentraties – ook voldaan in het jaar, 10 jaar na vaststelling van het bestemmingsplan.

De berekende concentraties zijn getoetst aan de bepalingen uit de vigerende wet- en regelgeving en vormen de basis voor het maken van een zorgvuldige afweging omtrent het aspect luchtkwaliteit voor de herziening van het bestemmingsplan.

In de voorliggende rapportage wordt verslag gedaan van de uitgangspunten en bevindingen van het uitgevoerde luchtkwaliteitsonderzoek.

1.1 Leeswijzer

Hoofdstuk 2 geeft een algemene beschrijving van de voorgenomen ontwikkeling en de beschouwde situaties. Verder wordt in hoofdstuk 2 nader ingegaan op het doel van het luchtkwaliteitsonderzoek. In hoofdstuk 3 wordt ingegaan op het juridische kader waarbinnen voorliggend onderzoek is uitgevoerd. In hoofdstuk 4 worden de (rekentechnische) uitgangspunten beschreven. In hoofdstuk 5 worden de resultaten en bevindingen van het onderzoek gepresenteerd. Tot slot wordt in hoofdstuk 6 een samenvatting gegeven van de belangrijkste conclusies van het onderzoek.

2 Algemene gegevens

2.1 Beschrijving plangebied

Het plangebied zal bestaan uit gemengde bestemming van wonen, kantoren en voorzieningen (winkels en horeca), met de volgende omvang:

– totaal gemengd (exclusief kelders)	90.000 tot 93.400 m².
– wonen	max. 700 woningen (min. 20% sociaal, min. 40% midden-segment, max. 40% vrije sector).
– voorzieningen (winkels, horeca, kantoor)	max. 6.000 m² (waarvan max. 1.500 m² horeca).
– kantoren	max. 32.500 m².

In voorliggend onderzoek is uitgegaan van de ingebruikname in 2018. Omdat de ingebruikname van de ontwikkeling in de praktijk gefaseerd zal plaatsvinden, vormen de berekende concentraties luchtverontreinigende stoffen in voorliggend onderzoek een overschatting van de werkelijk te verwachten concentraties (worstcase). Indien in het jaar 2018 wordt voldaan aan grenswaarden, wordt – vanwege de afnemende achtergrondconcentraties – ook voldaan in het jaar, 10 jaar na vaststelling van het bestemmingsplan.

2.2 Doel van het onderzoek

Het doel van het luchtkwaliteitsonderzoek is vaststellen of de gevolgen voor de luchtkwaliteit die samenhangen met de beoogde ontwikkeling, voldoen aan de vigerende wet- en regelgeving. In dit kader zijn de concentraties luchtverontreinigende stoffen in de situatie na ontwikkeling van het plangebied berekend en beoordeeld conform de Wet luchtkwaliteit.[1]

De berekende concentraties vormen tevens de basis voor het maken van een goede afweging omtrent het aspect luchtkwaliteit in de ruimtelijke onderbouwing van het bestemmingsplan. In hoofdstuk 3 wordt de inhoudelijke toetsing aan wet- en regelgeving nader toegelicht.

[1] Wm, titel 5.2 Luchtkwaliteitseisen.

3 Toetsingskader

Het wettelijke toetsingskader luchtkwaliteit is vastgelegd in titel 5.2 (luchtkwaliteitseisen) van de Wet milieubeheer (Wm). In de hiernavolgende paragrafen zijn de voornaamste bepalingen uit dit wettelijke kader kort toegelicht. Tevens is aangegeven hoe de relevante bepaling uit het wettelijk kader is betrokken bij de uitvoering van het onderhavige luchtkwaliteitsonderzoek.

3.1 Wet luchtkwaliteit

Titel 5.2 (luchtkwaliteitseisen) van de gewijzigde Wm, in werking getreden op 15 november 2007, heeft betrekking op de luchtkwaliteitseisen en vervangt het Besluit luchtkwaliteit 2005. Titel 5.2 van de Wm wordt om die reden ook wel de Wet luchtkwaliteit genoemd.

De wijze waarop het aspect luchtkwaliteit in acht genomen dient te worden overeenkomstig de Wet luchtkwaliteit is geregeld in artikel 5.16 van de wet en kan als volgt worden samengevat:

- Indien aannemelijk is gemaakt dat grenswaarden niet worden overschreden bij realisatie van het plan, vormt het aspect luchtkwaliteit geen belemmering voor de realisatie van dat plan, zelfs niet indien het voorgenomen plan leidt tot een verslechtering van de luchtkwaliteit.
- Indien aannemelijk is gemaakt dat bij realisatie van het plan de concentraties in de buitenlucht per saldo verbeteren of tenminste gelijk blijven, vormt het aspect luchtkwaliteit evenmin een belemmering voor de realisatie van dat plan.
- Indien één of meerdere grenswaarde(n) worden overschreden bij realisatie van het plan, dan kan het voorgenomen plan alsnog worden gerealiseerd, indien het plan niet in betekenende mate (hierna NIBM) bijdraagt aan de concentraties van de stof waarvoor grenswaarden worden overschreden.
- Indien één of meerdere grenswaarde(n) worden overschreden bij realisatie van het plan én het plan wel in betekenende mate bijdraagt aan de concentraties van de stof waarvoor grenswaarden worden overschreden, kan het plan alsnog worden gerealiseerd, indien als gevolg van positieve effecten van het plan en/of als gevolg van met het plan samenhangende maatregelen de kwaliteit van de lucht (elders) zodanig verbetert, dat per saldo geen verslechtering optreedt (dit is de zogenaamde saldobenadering).
- Indien een project genoemd of beschreven is in het Nationaal Samenwerkingsprogramma Luchtkwaliteit (hierna NSL) of als het betrekking heeft op een daarin genoemde ontwikkeling of voorgenomen besluit dat is genoemd of beschreven in het NSL of past binnen, of in elk geval niet in strijd is met het NSL, vormt het aspect luchtkwaliteit geen belemmering voor de realisatie van dat plan.

De uitvoeringsregels voor de hiervoor omschreven beoordelingssystematiek zijn vastgelegd in diverse Algemene Maatregelen van Bestuur (AMvB's) en Ministeriële regelingen. In de volgende paragrafen worden de, in het kader van voorliggend onderzoek relevante, kernpunten uit de wet- en regelgeving nader beschreven.

3.2 NSL

Het NSL is op 31 juli 2009 vastgesteld en op 1 augustus 2009 in werking getreden. Met het van kracht worden van het NSL hoeven projecten die zijn opgenomen in het NSL niet meer getoetst te worden aan de grenswaarden.

Voor de onderbouwing van de luchtkwaliteitsaspecten ten aanzien van dergelijke NSL-projecten, kan worden volstaan met een verwijzing naar het NSL en is géén luchtkwaliteitsonderzoek nodig. Een actueel overzicht van de NSL-projecten per jurisdictie is te vinden op www.nsl-monitoring.nl.

De herontwikkeling van de Noordstrook van het Koningin Wilhelminaplein is geen NSL-project. De effecten van de ontwikkeling op de luchtkwaliteit zijn daarom berekend en op projectniveau getoetst aan de Wet luchtkwaliteit.

3.3 NIBM-bijdragen

In de AMvB NIBM-bijdragen is geregeld tot welke bijdrage aan de concentraties sprake is van een NIBM-bijdrage. Ingevolge de AMvB NIBM-bijdragen bedraagt na de inwerkingtreding van het NSL de NIBM-grens 3% van de jaargemiddelde grenswaarde van de betreffende stof. Voor de luchtkwaliteit maatgevende stoffen fijn stof en NO_2 komt dit overeen met een bijdrage aan de jaargemiddelde concentraties van 1,2 µ/m³. Voor projecten die een NIBM-bijdrage leveren aan de concentraties luchtverontreinigende stoffen kan besluitvorming plaatsvinden, zonder dat toetsing aan de grenswaarden uit de Wm plaatsvindt.

Vanwege de aard en omvang van het onderhavige plan is geen toetsing uitgevoerd aan het NIBM-criterium, maar zijn de totale concentraties (zeer) fijn stof en NO_2 in de omgeving van het plangebied berekend en getoetst aan de grenswaarden uit de Wet luchtkwaliteit.

3.4 Grenswaarden

In bijlage II van de Wm (luchtkwaliteitseisen) zijn voor de volgende parameters grenswaarden voor de concentratie in de buitenlucht opgenomen:

- stikstofdioxide (NO_2): jaargemiddelde;
  uurgemiddelde; daarbij zijn 18 overschrijdingen per jaar toegestaan;
- stikstofoxide (NO_x): jaargemiddelde;
- fijnstof (PM_{10}): jaargemiddelde;
  daggemiddelde; daarbij zijn 35 overschrijdingen per jaar toegestaan;
- zeer fijnstof ($PM_{2,5}$) jaargemiddelde;
- benzeen (C_6H_6): jaargemiddelde;
- zwaveldioxide (SO_2): jaargemiddelde;
  aantal overschrijdingen 24-uurgemiddelde;
- lood (Pb): jaargemiddelde;
- koolmonoxide (CO): 98-percentiel (8 uur).

Uit metingen en berekeningen van het LML en PBL (onder andere de Grootschalige Concentraties Nederland (GCN)) en het NSL blijkt dat in Nederland alleen nog lokaal sprake is van een (dreigende) overschrijding van de grenswaarde voor de stoffen NO_2 en fijnstof (PM_{10}). De grenswaarden voor overige luchtverontreinigende stoffen worden reeds geruime tijd en nagenoeg overal in Nederland gerespecteerd.[2] (Zeer) fijnstof en NO_2 zijn daarmee de meest relevante stoffen in het kader van de beoordeling van de gevolgen voor de luchtkwaliteit. In onderhavig onderzoek is de gedetailleerde analyse van de luchtkwaliteit derhalve beperkt tot (zeer) fijnstof en NO_2.

De gehanteerde grenswaarden per stof zijn samengevat in tabel 3.1.

Tabel 3.1: Grenswaarden voor (zeer) fijn stof en NO_2

Stof	Norm	2017 en later
NO_2	Grenswaarde (jaargemiddelde in µg/m³)	40
PM_{10}	Grenswaarde (jaargemiddelde in µg/m³)	40
	Grenswaarde (aantal dagen per jaar dat de 24-uurgemiddeldeconcentratie boven de **50** µg/m³ mag liggen)	35
$PM_{2,5}$	Grenswaarde (jaargemiddelde in µg/m³)	25

3.5 Ministeriële regeling Beoordeling luchtkwaliteit 2007 (RBL 2007)

De RBL 2007 is sinds 15 november 2007 van kracht en vervangt onder andere de Meetregeling luchtkwaliteit 2005 en het Meet- en rekenvoorschrift bevoegdheden luchtkwaliteit. In de RBL 2007 zijn algemene regels opgenomen voor de wijze waarop de gevolgen voor de luchtkwaliteit van toekomstige ontwikkelingen berekend dienen te worden.

[2] Rijksinstituut voor Volksgezondheid en Milieu (RIVM), Jaaroverzicht Luchtkwaliteit 2012, RIVM Rapport 680704023/2013, 2013.

Na de inwerkingtreding van de RBL 2007 zijn diverse rekentechnische onderdelen van de regeling aangepast op voortschrijdende wetenschappelijke inzichten. Ook zijn er enkele wijzigingen doorgevoerd die betrekking hebben op de (strikte) implementatie van bijlage III van de EG-richtlijn van 20 mei 2008 betreffende de luchtkwaliteit en schonere lucht voor Europa. Navolgend wordt met de RBL 2007 de regeling bedoeld zoals die geldt op het moment van uitvoeren van voorliggend onderzoek.

De belangrijkste punten uit de regeling zijn hieronder samengevat:
- Het Ministerie van Infrastructuur en Milieu (I&M) verstrekt elk jaar generieke gegevens (onder andere achtergrondconcentraties, dubbeltellingcorrecties, emissiefactoren en meteorologische gegevens) die gebruikt worden bij het uitvoeren van berekeningen.
- Het berekenen van de luchtkwaliteit gebeurt à priori volgens de standaard rekenmethoden. Er wordt daarbij onderscheid gemaakt tussen het berekenen van de luchtkwaliteit langs wegen in een stedelijke omgeving (methode 1), langs wegen in een open omgeving (methode 2) en in de nabijheid van inrichtingen (methode 3).
- Andere generieke gegevens of rekenmethoden mogen, mits goed gemotiveerd en met goedkeuring van het Ministerie van I&M, eveneens worden gebruikt voor het bepalen van de gevolgen voor de luchtkwaliteit bij toekomstige ontwikkelingen.

3.6 Zeezout

In de RBL 2007 is vastgelegd met welke getalswaarde de concentraties PM_{10} moet worden verminderd om te corrigeren voor de aanwezigheid van (niet schadelijke) stoffen met een natuurlijke oorsprong. Vooralsnog vindt deze correctie enkel plaats voor de aanwezigheid van zeezout.

De correctie op het aantal overschrijdingsdagen is provincie-afhankelijk en is voor de provincie Noord Holland vastgesteld op 4 overschrijdingsdagen. De correctie op de jaargemiddelde concentratie is in de RBL 2007 per gemeente vastgelegd en bedraagt voor het onderhavige projectgebied 3 µg/m³.

3.7 Toepasbaarheidsbeginsel en blootstellingscriterium

Bij de keuze van de beoordelingslocaties is aansluiting gezocht bij het zogenaamde toepasbaarheids-beginsel uit de Wet luchtkwaliteit. De locaties waar de luchtkwaliteit op grond van het toepasbaarheidsbeginsel niet dient te worden beoordeeld, zijn locaties:
- die zich bevinden in gebieden waartoe leden van het publiek geen toegang hebben en waar geen vaste bewoning is;
- op bedrijfsterreinen of terreinen van industriële inrichtingen, waarop alle relevante bepalingen inzake gezondheid en veiligheid op het werk gelden;
- op de rijbaan van wegen en op de middenberm van wegen, tenzij voetgangers normaliter toegang tot de middenberm hebben.

Verder gelden op grond van de RBL 2007 de volgende voorwaarden ten aanzien van het positioneren van rekenpunten:
- beoordelingslocaties bevinden zich op ten minste 25 meter van de rand van grote kruisingen en niet meer dan 10 meter van de wegrand en
- beoordelingslocaties nabij wegen leiden tot gemeten en/of berekende concentraties die representatief zijn voor de luchtkwaliteit langs een straatsegment van ten minste 100 meter.

Voor het berekenen van de luchtkwaliteit op locaties die niet zijn uitgezonderd op basis van het toepasbaarheidsbeginsel geldt kort gezegd, dat ter plaatse van de rekenpunten sprake moet zijn van significante blootstelling van mensen. Dit volgt uit het blootstellingscriterium dat is opgenomen in de RBL 2007. Strikte toepassing van het blootstellingscriterium kan er in de praktijk toe leiden, dat de luchtkwaliteit dient te worden berekend op grotere afstanden van bronnen dan de standaard rekenafstanden die hiervoor zijn opgenomen in de RBL 2007. Met een verruiming van de rekenafstand op grond van het blootstellingscriterium is in voorliggend onderzoek géén rekening gehouden (worst case). In hoofdstuk 4 zijn het onderzoeksgebied en de beoordelingslocaties uit voorliggend onderzoek nader toegelicht.

3.8 Samenvatting toetsingskader

In de voorgaande paragrafen is toegelicht dat de luchtkwaliteitseisen uit de Wm in acht genomen dienen te worden. In dit kader zijn de concentratiebijdragen bepaald vanwege de herontwikkeling. Hiertoe zijn de bijdragen vanwege:

– de verkeersaantrekkende werking van het plangebied;
– het wegverkeer op omliggende verkeerswegen, en
– de emissie van de bedrijvigheid in het plangebied,

opgeteld bij de ter plaatse heersende Grootschalige Concentraties Nederland (GCN). Er is geen rekening gehouden met de aftrek van zeezout.

Voor die locaties die niet zijn uitgezonderd van toetsing op basis van de RBL 2007, zijn de gesommeerde bijdragen getoetst aan de luchtkwaliteitseisen uit de Wet luchtkwaliteit. De berekende concentraties vormen de basis voor het maken van een goede afweging omtrent het aspect luchtkwaliteit.

4 Uitgangspunten berekeningen

4.1 Afbakening onderzoeksgebied

In onderhavige situatie wijzigen de lokale verkeersstromen als gevolg van *de verkeersaantrekkende werking* van de herontwikkeling van de Noordstrook van het Koningin Wilhelminaplein. De invloed op de verkeersstromen is het grootst op de hoofdontsluitingswegen.

Gelet hierop wordt door het bepalen van de luchtkwaliteit binnen de grenzen van het plangebied Noordstrook Koningin Wilhelminaplein, in de directe omgeving van het plan en langs de voornaamste ontsluitingswegen inzicht verkregen in de maximale gevolgen voor de luchtkwaliteit. In figuur 4.1 is het rode kader weergegeven dat het gebied weergeeft waarbinnen de concentraties luchtverontreinigende stoffen zijn bepaald. Het verkeer van en naar het plangebied is ter plaatse van het rode kader opgenomen in het heersende verkeersbeeld.

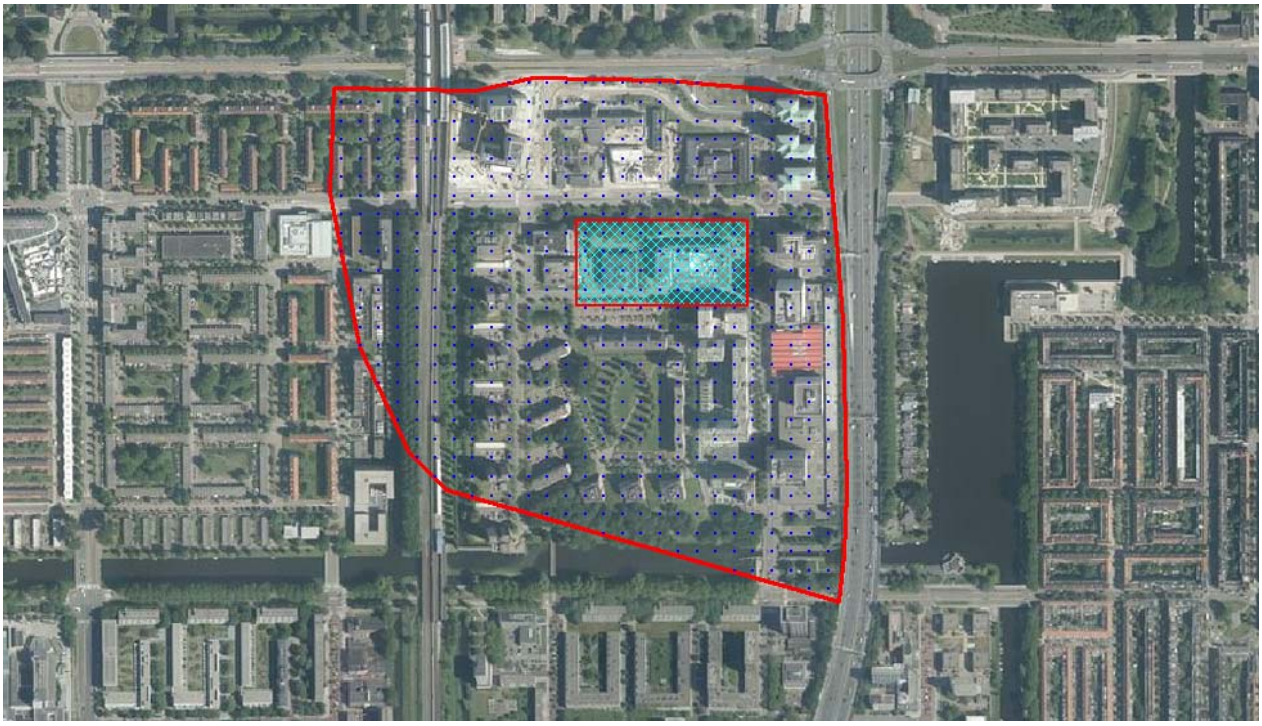

Figuur 4.1: Afbakening onderzoeksgebied (rood kader) met ligging plangebied (blauw gekruist vlak) en rekenpunten (bolletjes)

Een deel van de rekenpunten uit afbeelding 4.1 is gelegen op kortere afstand van wegen en (toekomstige) bedrijven dan de minimale afstand die volgt uit de RBL 2007. Door de luchtkwaliteit, ook in deze punten, in kaart te brengen wordt inzicht verkregen in het verloop van de maximaal te verwachten concentraties binnen en in de omgeving van het plangebied. Tevens vormt deze benadering een worst case benadering.

4.2 Beschouwde bronnen

4.2.1 Algemeen

Bij het bepalen van de concentraties in het onderzoeksgebied zijn zowel de bijdragen van wegverkeer als bedrijfsgebonden emissies betrokken. Door de bijdrage van deze bronnen op te tellen bij de ter plaatse heersende achtergrondconcentraties, wordt inzicht gegeven in de totale concentratie niveaus in het onderzoeksgebied. Figuur 4.2 geeft de verkeerswegen en bedrijfsgerelateerde bronnen weer die in het onderzoek zijn betrokken. De gehanteerde uitgangspunten per bronsoort worden hierna nader toegelicht.

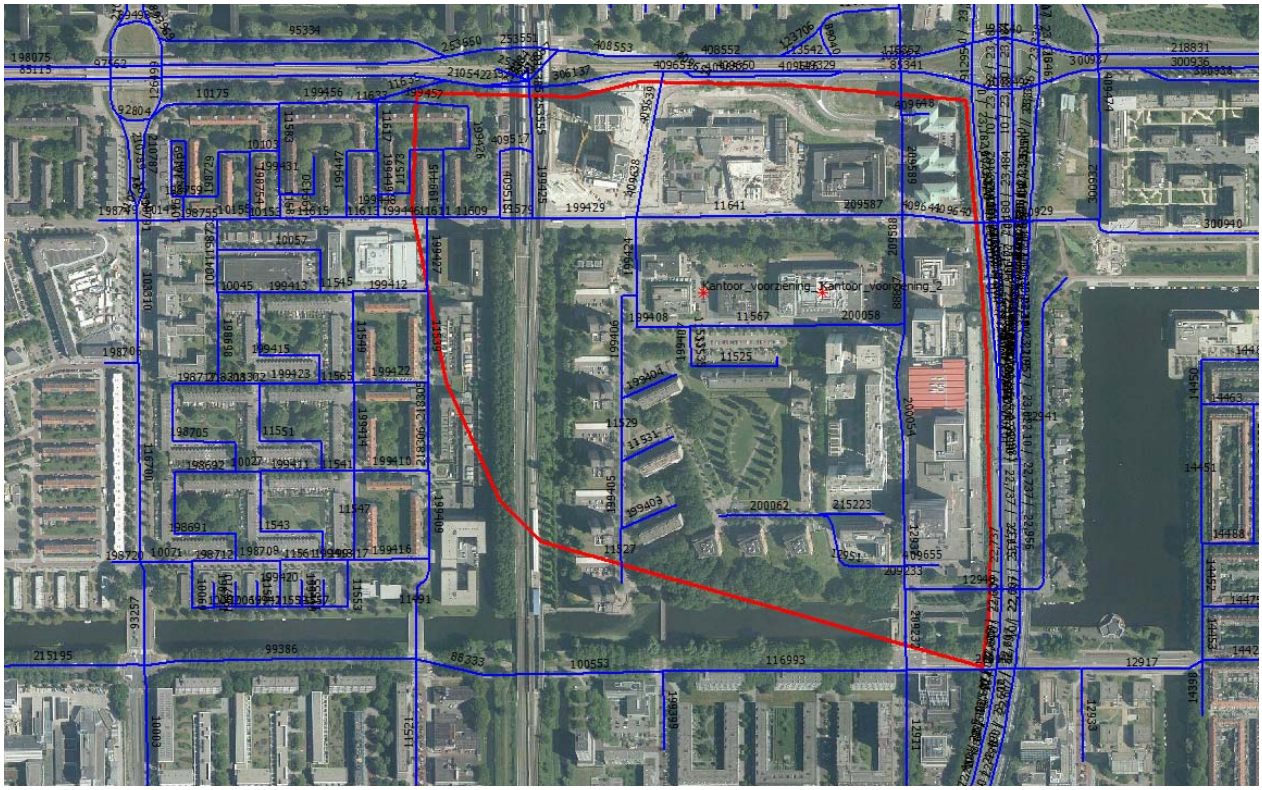

Figuur 4.2: Verkeerswegen (blauw) en bedrijfsgerelateerde bronnen (rode ster) in het rekenmodel

4.2.2 Wegverkeersgegevens

De verkeersintensiteiten van de binnenstedelijke wegen zijn in shape-formaat aangeleverd door de Goudappel-Coffeng namens de gemeente Amsterdam.

4.2.3 Bedrijfsgebonden activiteiten

Zoals in paragraaf 2.1 is voorziet het plangebied mede in bedrijvigheid. Het gaat daarbij om kantoren en voorzieningen (winkels en horeca).

Voor wat betreft de emissie van deze bedrijfsgebonden bronnen, is aansluiting gezocht bij de emissiefactoren die afgeleid zijn op basis van de databank[3] van CBS [2007]. Deze emissies houden geen rekening met de verhoogde aandacht voor het aspect luchtkwaliteit en strengere emissie-eisen, waardoor de emissie met name voor nieuw te realiseren bedrijven lager zal zijn dan het landelijk gemiddelde in 2007. Het hanteren van de emissiekentallen is derhalve een worst case benadering.

Er zijn voor de modellering 2 “emissiegebieden” of “vlakken” gedefinieerd, die samenvallen met de bestemmingen waar sprake zal zijn van “gemengde doeleinden” in het bestemmingsplan. Een overzicht van de gehanteerde emissiekentallen is in tabel 4.1 weergegeven.

Tabel 4.1: Toedeling emissiegegevens bedrijfsgebonden activiteiten

Milieucategorie	Emissiefactor [kg/jr/ha]		Oppervlak [ha][1)]	Aantal bronnen	Emissie[2)]/bron [kg/s]		Bronnummer
	NO_2	$PM_{10/2,5}$			NO_2	$PM_{10/2,5}$	
1-3	200	50	1,925	1	2,44E-05	6,10E-06	001
1-3	200	50	1,925	1	2,44E-05	6,10E-06	002

1) Oppervlak van het betreffende bestemmingsvlak.
2) Emissie bestaande uit bedrijfsemissie en verkeersaantrekkende werking.

In de meeste gevallen zal de uitstoot van (zeer) fijnstof en stikstofoxide van bedrijfsprocessen via een afzuigpijp/schoorsteen op het dak van het bedrijfsgebouw en/of door transportbewegingen plaatsvinden. In dit onderzoek is voor de industriële emissies een gemiddelde bronhoogte van 5 meter boven het maaiveld aangehouden. Verder is vanuit een worst case benadering uitgegaan van diffuse emissies zonder warmte-inhoud.

4.2.4 Achtergrondconcentraties

Voor de achtergrondconcentraties is in voorliggend onderzoek gebruik gemaakt van de Grootschalige Concentratiekaarten Nederland. De GCN geeft het gemiddeld concentratieniveau in een gebied van 1x1 km, veroorzaakt door de bijdrage van ***alle*** relevante bronnen uit binnen- en buitenland. In voorliggend onderzoek is gebruik gemaakt van de achtergrondconcentraties die in maart 2018 door het Ministerie van I&M zijn vastgesteld.

3 http://statline.cbs.nl.

4.3 Overige (rekentechnische) uitgangspunten

De verspreidingsberekeningen zijn uitgevoerd met de door het Ministerie van I&M goedgekeurde rekenmethode Stacks+ voor het berekenen van de luchtkwaliteit binnen de beïnvloedingssfeer van wegen en inrichtingen.[4]

Gegevens over de positie van de bronnen en de ligging van wegen zijn ontleend aan recente ondergronden (GBKN), door de opdrachtgever verstrekte plantekeningen en een digitale veldinventarisatie. Ook de ligging en kenmerken van de beschouwde wegen is op deze informatie gebaseerd. Voor de generieke uitgangspunten met betrekking tot meteorologie, achtergrondconcentraties, emissiefactoren (wegverkeer) en terreinruwheid is gebruik gemaakt van de in maart 2018 door het Ministerie van I&M vrijgegeven gegevens.

Een gedetailleerd overzicht van alle gehanteerde rekentechnische uitgangspunten is opgenomen in bijlage I van dit rapport.

[4] In voorliggend onderzoek is gebruik gemaakt van de software-implementatie van de Stacks+ rekenmethode: GeoMilieu v.4.4.

5 Resultaten

5.1 Algemeen

Uitgaande van de in hoofdstuk 4 genoemde (worst case) uitgangspunten zijn de concentraties luchtverontreinigende stoffen binnen en in de omgeving van het plangebied bepaald voor het maatgevende jaar 2018. Een samenvatting van de rekenresultaten voor NO_2 en (zeer) fijnstof is opgenomen in de navolgende
paragrafen.

5.2 Resultaten stikstofdioxide

In figuur 5.1 zijn de berekende jaargemiddelde concentraties stikstofdioxide (NO_2) binnen het onderzoeksgebied weergegeven.

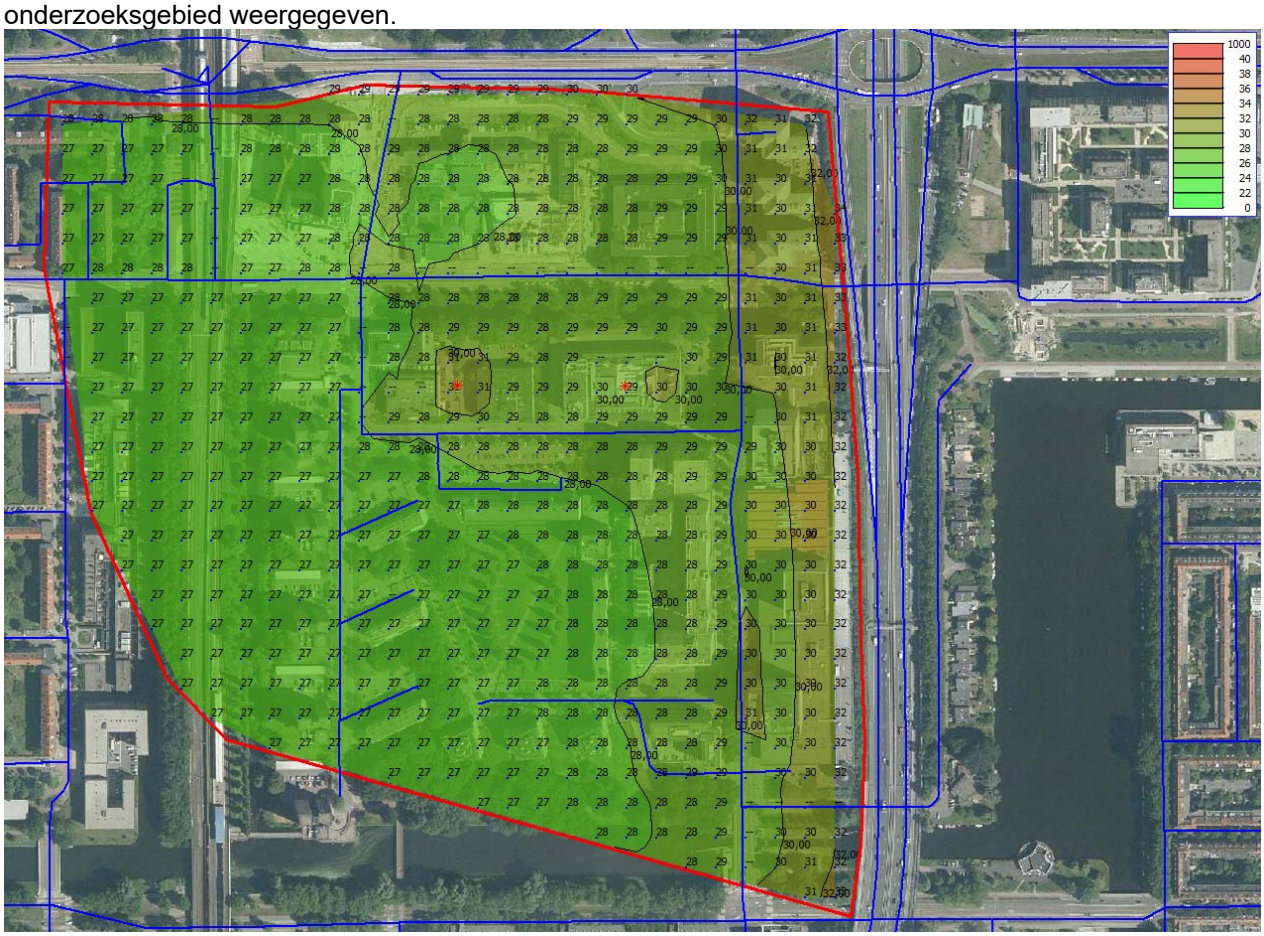

Figuur 5.1: Rekenresultaten jaargemiddelde concentraties stikstofdioxide (NO_2) binnen het plangebied

Uit figuur 5.1 blijkt dat de grenswaarde van 40 µ/m³ ruimschoots in acht wordt genomen.

5.3 Resultaten fijn stof

In figuur 5.2 zijn de berekende jaargemiddelde concentraties fijn stof (PM_{10}) binnen het onderzoeksgebied weergegeven (zonder aftrek van aandeel zeezout).

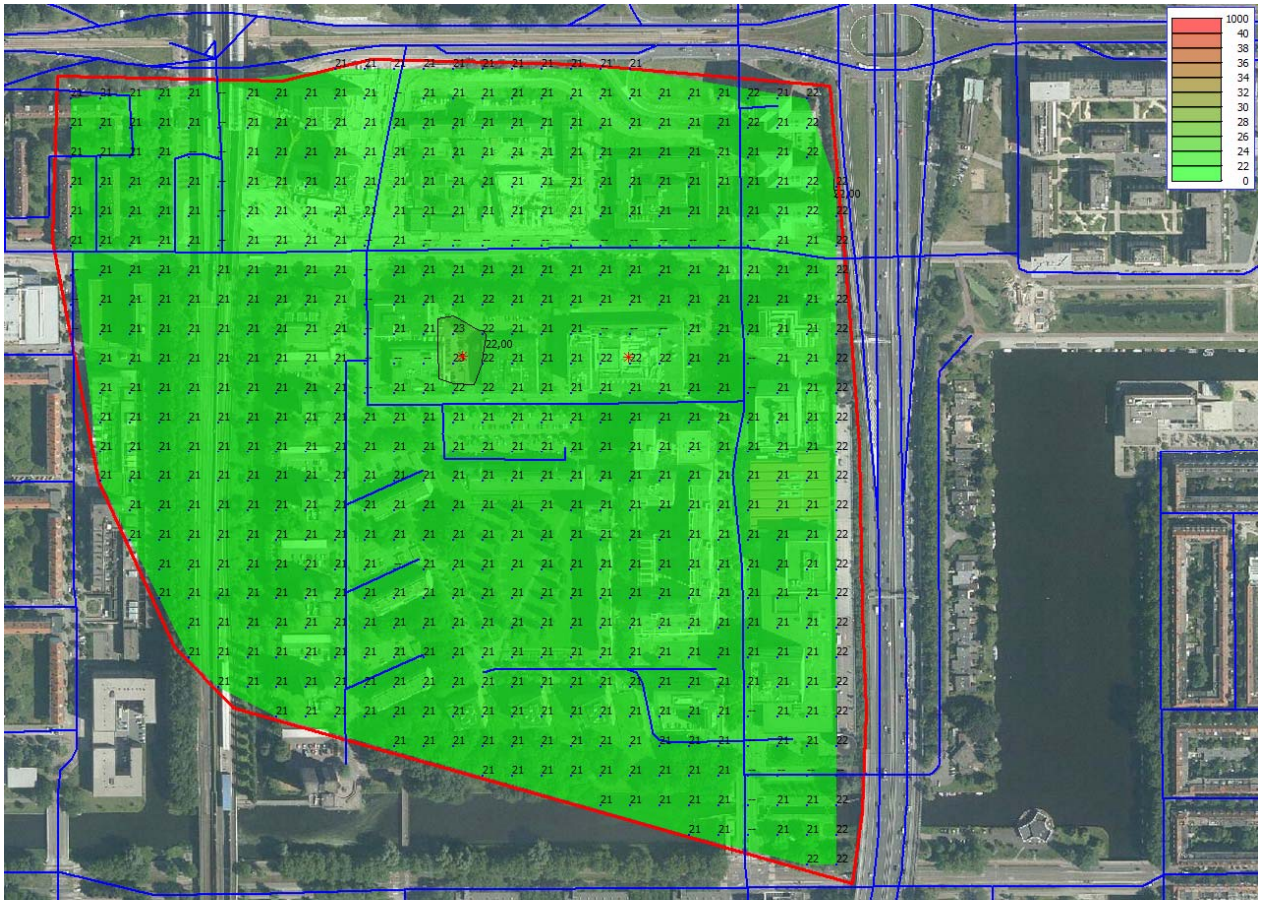

Figuur 5.2: Rekenresultaten jaargemiddelde concentraties fijn stof (PM_{10}) binnen het plangebied

Uit figuur 5.2 blijkt dat de grenswaarde van 40 µ/m³ ruimschoots in acht wordt genomen.

In figuur 5.3 zijn de berekende aantal overschrijdingsdagen van de fijn stof norm binnen het onderzoeksgebied weergegeven (zonder aftrek van aandeel zeezout).

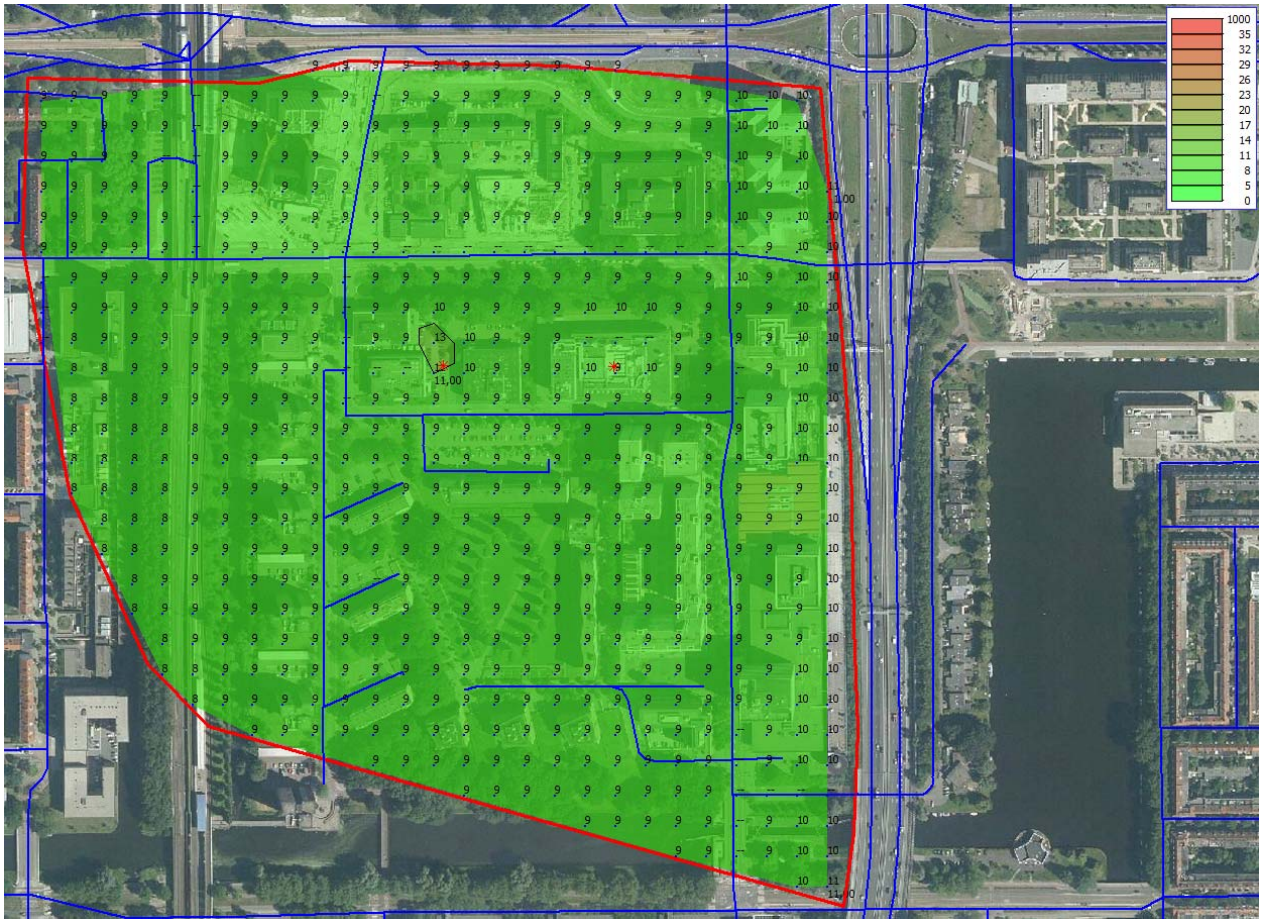

Figuur 5.3: Rekenresultaten aantal overschrijdingsdagen van de fijn stof norm binnen het plangebied

Uit figuur 5.3 blijkt dat de grenswaarde van 35 dagen ruimschoots in acht wordt genomen.

5.4 Resultaten zeer fijn stof

In figuur 5.4 zijn de berekende jaargemiddelde concentraties zeer fijn stof ($PM_{2,5}$) binnen het onderzoeksgebied weergegeven.

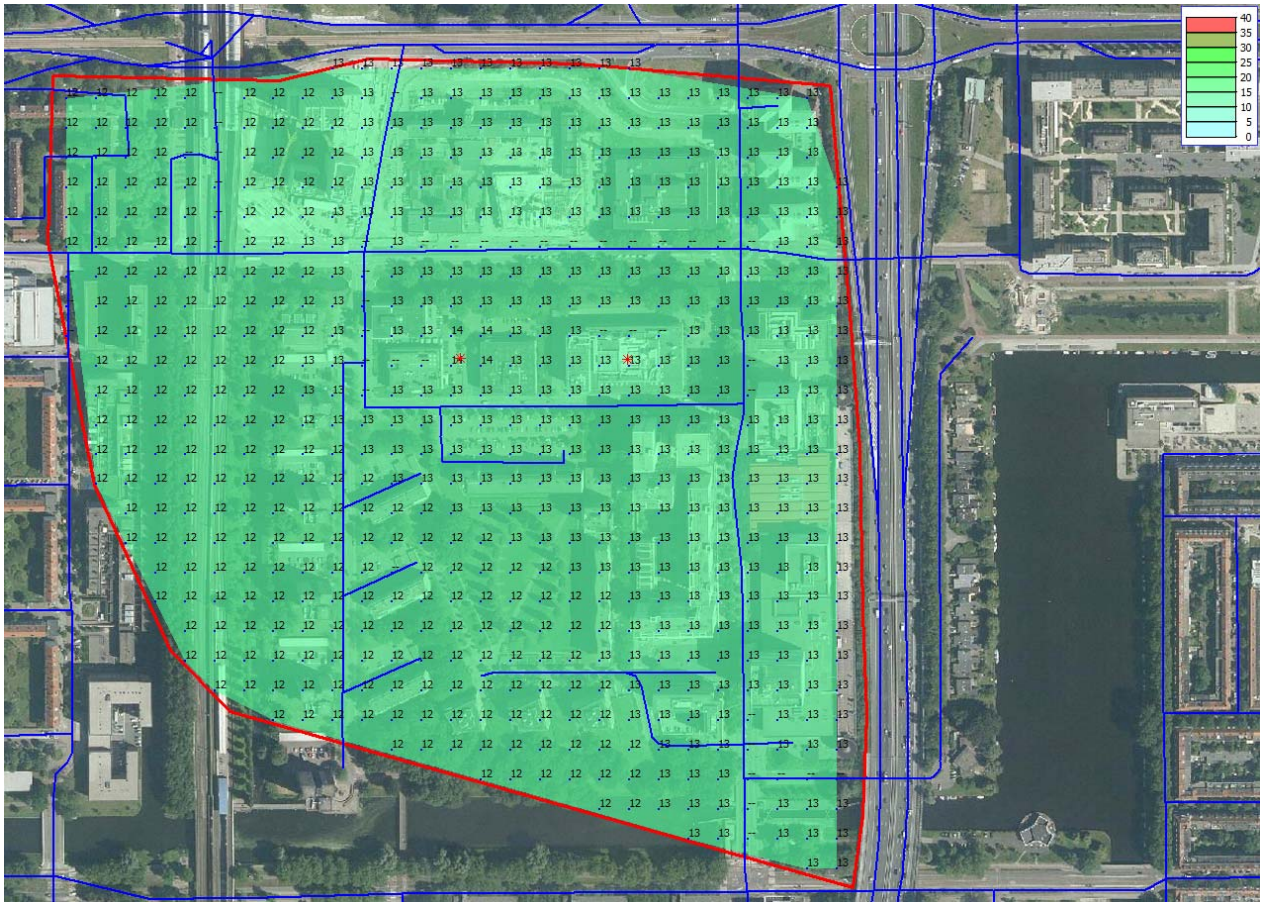

Figuur 5.4: Rekenresultaten jaargemiddelde concentraties zeer fijn stof ($PM_{2,5}$) binnen het plangebied

Uit figuur 5.4 blijkt dat de grenswaarde van 25 µ/m³ ruimschoots in acht wordt genomen.

6 Samenvatting en conclusie

Door Van Riezen en Partners wordt een nieuw bestemmingsplan opgesteld voor herontwikkeling van de Noordstrook van het Koningin Wilhelminaplein in Amsterdam. Het betreft het gebied ten zuiden van de Schipluidenlaan, ten westen van de Delflandlaan en ten oosten van Station Lelylaan. Hiervoor is een onderzoek uitgevoerd naar de gevolgen voor de luchtkwaliteit die samenhangen met het bestemmingsplan.

In het onderzoek zijn de gevolgen voor de luchtkwaliteit, die samenhangen met de herontwikkeling van het plangebied in kaart gebracht. Hiertoe zijn de concentraties luchtverontreinigende stoffen berekend op die locaties waar de gevolgen voor de luchtkwaliteit maximaal zijn en de hoogste concentraties luchtverontreinigende stoffen te verwachten zijn. De berekeningen zijn uitgevoerd voor het maatgevende jaar 2018, met de verkeersintensiteiten op de verkeerswegen in 2030 alsmede de bedrijfsgebonden emissies.

In het onderzoek is uitgegaan van de ingebruikname van de Noordstrook van het Koningin Wilhelminaplein in 2018. Omdat de ingebruikname van de ontwikkeling in de praktijk gefaseerd zal plaatsvinden, vormen de berekende concentraties luchtverontreinigende stoffen in voorliggend onderzoek een overschatting van de werkelijk te verwachten concentraties (worst case). Indien in het jaar 2018 wordt voldaan aan grenswaarden, wordt – vanwege de afnemende achtergrondconcentraties – ook voldaan in het jaar, 10 jaar na vaststelling van het bestemmingsplan.

Uit de berekeningen volgt dat zelfs bij de gehanteerde worst case benadering, de grenswaarden voor (zeer) fijnstof en NO_2 niet worden overschreden op die locaties waar de gevolgen voor de luchtkwaliteit vanwege de beoogde ontwikkeling het grootst zijn.

Op grond van de voorgenoemde bevindingen vormt de Wet luchtkwaliteit geen belemmering voor de beoogde herontwikkeling van de Noordstrook van het Koningin Wilhelminaplein.

DPA Cauberg-Huygen B.V.

De heer mr. ing. M.J.M. Blankvoort
Senior Adviseur

Bijlage I

Invoergegevens rekenmodel

Rapport: Lijst van model eigenschappen
Model: Wilhelminaplein, toekomstige situatie in 2018

Model eigenschap	
Omschrijving	Wilhelminaplein, toekomstige situatie in 2018
Verantwoordelijke	BLANKV01
Rekenmethode	#2|Luchtkwaliteit|STACKS|
Aangemaakt door	BLANKV01 op 24-6-2018
Laatst ingezien door	BLANKV01 op 30-7-2018
Model aangemaakt met	Geomilieu V4.40
Referentiejaar	2018
GCN referentiepunt	X: -999.00 Y: -999.00
Rekenperiode	1-1-1995 tot 31-12-2004
Stoffen	NO2, PM10, PM2.5
Zeezoutcorrectie	Nee
Weekend verkeersverdeling	Weekdag
Verkeersverdeling zaterdag	L: 0.87, M: 0.52, Z 0.33
Verkeersverdeling zondag	L: 0.84, M: 0.34, Z 0.16
Terreinruwheid	1.09
Steekproefberekening	Nee
Berekening met achtergrond	Ja
Custom meteo	Nee
Store journal files	Nee
Custom emission file	Nee

Commentaar

Model: Wilhelminaplein, toekomstige situatie in 2018
Toekomstige situatie - Koningin Wilhelminaplein
Groep: (hoofdgroep)
Lijst van Schoorstenen, voor rekenmethode Luchtkwaliteit - STACKS

Naam	Omschr.	Hoogte	Int.diam.	Ext.diam.	Emis NOx	Emis PM10	Emis SO2	Emis Benz	Emis BaP	Emis CO	Emis Pb	Emis PM2.5	Emis EC
001	Kantoor_voorziening_1	5,00	1,00	1,10	0,00001220	0,00000300	0,00000000	0,00000000	0,00000000	0,00000000	0,00000000	0,00000300	0,00000000
002	Kantoor_voorziening_2	5,00	1,00	1,10	0,00001220	0,00000300	0,00000000	0,00000000	0,00000000	0,00000000	0,00000000	0,00000300	0,00000000

Model: Wilhelminaplein, toekomstige situatie in 2018
Toekomstige situatie - Koningin Wilhelminaplein
Groep: (hoofdgroep)
Lijst van Schoorstenen, voor rekenmethode Luchtkwaliteit - STACKS

Naam	Flux	Gas temp	Warmte	%NO2	Geb.bron	Bedr. uren	00-01	01-02	02-03	03-04	04-05	05-06	06-07	07-08	08-09	09-10	10-11	11-12	12-13	13-14	14-15	15-16	16-17
001	0,100	285,0	0,000	5,00	Ja	8760,00	False	False	False	False	False	False	True	True	True	True	True	True	True	True	True	True	True
002	0,100	285,0	0,000	5,00	Ja	8760,00	False	False	False	False	False	False	True	True	True	True	True	True	True	True	True	True	True

Model: Wilhelminaplein, toekomstige situatie in 2018
Toekomstige situatie - Koningin Wilhelminaplein
Groep: (hoofdgroep)
Lijst van Schoorstenen, voor rekenmethode Luchtkwaliteit - STACKS

Naam	17-18	18-19	19-20	20-21	21-22	22-23	23-24	Monday	Tuesday	Wednesday	Thursday	Friday	Saturday	Sunday	January	February	March	April	May	June	July	August
001	True	False	False	False	False	False	False	True	True	True	True	True	False	False	True	True	True	True	True	True	True	True
002	True	False	False	False	False	False	False	True	True	True	True	True	False	False	True	True	True	True	True	True	True	True

Model: Wilhelminaplein, toekomstige situatie in 2018
Toekomstige situatie - Koningin Wilhelminaplein
Groep: (hoofdgroep)
Lijst van Schoorstenen, voor rekenmethode Luchtkwaliteit - STACKS

Naam	September	October	November	December
001	True	True	True	True
002	True	True	True	True

Model: Wilhelminaplein, toekomstige situatie in 2018
Toekomstige situatie - Koningin Wilhelminaplein
Groep: (hoofdgroep)
Lijst van Wegen, voor rekenmethode Luchtkwaliteit - STACKS

Naam	Omschr.	Type	Wegtype	MZ	V	Breedte	Vent.F	Hscherm.	Can. H(L)	Can. H(R)	Can. br	Vent.X	Vent.Y	Vent.H	Int.diam.	Ext.diam.	Flux
	10003	Intensiteit	Normaal	False	50	7,00	0,00	0,00	--	--	0,00	--	--	1,50	1,00	1,10	0,100
	10027	Intensiteit	Normaal	False	50	7,00	0,00	0,00	--	--	0,00	--	--	1,50	1,00	1,10	0,100
	10041	Intensiteit	Normaal	False	50	7,00	0,00	0,00	--	--	0,00	--	--	1,50	1,00	1,10	0,100
	10045	Intensiteit	Normaal	False	50	7,00	0,00	0,00	--	--	0,00	--	--	1,50	1,00	1,10	0,100
	10057	Intensiteit	Normaal	False	50	7,00	0,00	0,00	--	--	0,00	--	--	1,50	1,00	1,10	0,100
	10065	Intensiteit	Normaal	False	50	7,00	0,00	0,00	--	--	0,00	--	--	1,50	1,00	1,10	0,100
	10067	Intensiteit	Normaal	False	50	7,00	0,00	0,00	--	--	0,00	--	--	1,50	1,00	1,10	0,100
	10069	Intensiteit	Normaal	False	50	7,00	0,00	0,00	--	--	0,00	--	--	1,50	1,00	1,10	0,100
	10071	Intensiteit	Normaal	False	50	7,00	0,00	0,00	--	--	0,00	--	--	1,50	1,00	1,10	0,100
	10103	Intensiteit	Normaal	False	50	7,00	0,00	0,00	--	--	0,00	--	--	1,50	1,00	1,10	0,100
	10123	Intensiteit	Normaal	False	50	7,00	0,00	0,00	--	--	0,00	--	--	1,50	1,00	1,10	0,100
	10131	Intensiteit	Normaal	False	50	7,00	0,00	0,00	--	--	0,00	--	--	1,50	1,00	1,10	0,100
	10139	Intensiteit	Normaal	False	50	7,00	0,00	0,00	--	--	0,00	--	--	1,50	1,00	1,10	0,100
	10143	Intensiteit	Normaal	False	50	7,00	0,00	0,00	--	--	0,00	--	--	1,50	1,00	1,10	0,100
	10153	Intensiteit	Normaal	False	50	7,00	0,00	0,00	--	--	0,00	--	--	1,50	1,00	1,10	0,100
	10155	Intensiteit	Normaal	False	50	7,00	0,00	0,00	--	--	0,00	--	--	1,50	1,00	1,10	0,100
	10167	Intensiteit	Normaal	False	50	7,00	0,00	0,00	--	--	0,00	--	--	1,50	1,00	1,10	0,100
	10169	Intensiteit	Normaal	False	50	7,00	0,00	0,00	--	--	0,00	--	--	1,50	1,00	1,10	0,100
	10175	Intensiteit	Normaal	False	50	7,00	0,00	0,00	--	--	0,00	--	--	1,50	1,00	1,10	0,100
	10221	Intensiteit	Normaal	False	50	7,00	0,00	0,00	--	--	0,00	--	--	1,50	1,00	1,10	0,100
	11491	Intensiteit	Normaal	False	50	7,00	0,00	0,00	--	--	0,00	--	--	1,50	1,00	1,10	0,100
	11521	Intensiteit	Normaal	False	50	7,00	0,00	0,00	--	--	0,00	--	--	1,50	1,00	1,10	0,100
	11525	Intensiteit	Normaal	False	50	7,00	0,00	0,00	--	--	0,00	--	--	1,50	1,00	1,10	0,100
	11527	Intensiteit	Normaal	False	50	7,00	0,00	0,00	--	--	0,00	--	--	1,50	1,00	1,10	0,100
	11529	Intensiteit	Normaal	False	50	7,00	0,00	0,00	--	--	0,00	--	--	1,50	1,00	1,10	0,100
	11531	Intensiteit	Normaal	False	50	7,00	0,00	0,00	--	--	0,00	--	--	1,50	1,00	1,10	0,100
	11533	Intensiteit	Normaal	False	50	7,00	0,00	0,00	--	--	0,00	--	--	1,50	1,00	1,10	0,100
	11535	Intensiteit	Normaal	False	50	7,00	0,00	0,00	--	--	0,00	--	--	1,50	1,00	1,10	0,100
	11539	Intensiteit	Normaal	False	50	7,00	0,00	0,00	--	--	0,00	--	--	1,50	1,00	1,10	0,100
	11541	Intensiteit	Normaal	False	50	7,00	0,00	0,00	--	--	0,00	--	--	1,50	1,00	1,10	0,100
	11543	Intensiteit	Normaal	False	50	7,00	0,00	0,00	--	--	0,00	--	--	1,50	1,00	1,10	0,100
	11545	Intensiteit	Normaal	False	50	7,00	0,00	0,00	--	--	0,00	--	--	1,50	1,00	1,10	0,100
	11547	Intensiteit	Normaal	False	50	7,00	0,00	0,00	--	--	0,00	--	--	1,50	1,00	1,10	0,100
	11549	Intensiteit	Normaal	False	50	7,00	0,00	0,00	--	--	0,00	--	--	1,50	1,00	1,10	0,100
	11551	Intensiteit	Normaal	False	50	7,00	0,00	0,00	--	--	0,00	--	--	1,50	1,00	1,10	0,100
	11553	Intensiteit	Normaal	False	50	7,00	0,00	0,00	--	--	0,00	--	--	1,50	1,00	1,10	0,100
	11555	Intensiteit	Normaal	False	50	7,00	0,00	0,00	--	--	0,00	--	--	1,50	1,00	1,10	0,100
	11557	Intensiteit	Normaal	False	50	7,00	0,00	0,00	--	--	0,00	--	--	1,50	1,00	1,10	0,100
	11559	Intensiteit	Normaal	False	50	7,00	0,00	0,00	--	--	0,00	--	--	1,50	1,00	1,10	0,100

Model: Wilhelminaplein, toekomstige situatie in 2018
Toekomstige situatie - Koningin Wilhelminaplein
Groep: (hoofdgroep)
Lijst van Wegen, voor rekenmethode Luchtkwaliteit - STACKS

Naam	Gas temp	Warmte	Hweg	Fboom	Totaal aantal	%Int(D)	%Int(A)	%Int(N)	%LV(D)	%LV(A)	%LV(N)	%MV(D)	%MV(A)	%MV(N)	%ZV(D)	%ZV(A)	%ZV(N)	%Bus(D)	%Bus(A)	%Bus(N)
	285,0	0,000	0,00	1.00	0,00	--	--	--	--	--	--	--	--	--	--	--	--	--	--	--
	285,0	0,000	0,00	1.00	0,00	--	--	--	--	--	--	--	--	--	--	--	--	--	--	--
	285,0	0,000	0,00	1.00	0,00	--	--	--	--	--	--	--	--	--	--	--	--	--	--	--
	285,0	0,000	0,00	1.00	0,00	--	--	--	--	--	--	--	--	--	--	--	--	--	--	--
	285,0	0,000	0,00	1.00	0,00	--	--	--	--	--	--	--	--	--	--	--	--	--	--	--
	285,0	0,000	0,00	1.00	0,00	--	--	--	--	--	--	--	--	--	--	--	--	--	--	--
	285,0	0,000	0,00	1.00	0,00	--	--	--	--	--	--	--	--	--	--	--	--	--	--	--
	285,0	0,000	0,00	1.00	0,00	--	--	--	--	--	--	--	--	--	--	--	--	--	--	--
	285,0	0,000	0,00	1.00	0,00	--	--	--	--	--	--	--	--	--	--	--	--	--	--	--
	285,0	0,000	0,00	1.00	0,00	--	--	--	--	--	--	--	--	--	--	--	--	--	--	--
	285,0	0,000	0,00	1.00	0,00	--	--	--	--	--	--	--	--	--	--	--	--	--	--	--
	285,0	0,000	0,00	1.00	0,00	--	--	--	--	--	--	--	--	--	--	--	--	--	--	--
	285,0	0,000	0,00	1.00	0,00	--	--	--	--	--	--	--	--	--	--	--	--	--	--	--
	285,0	0,000	0,00	1.00	0,00	--	--	--	--	--	--	--	--	--	--	--	--	--	--	--
	285,0	0,000	0,00	1.00	0,00	--	--	--	--	--	--	--	--	--	--	--	--	--	--	--
	285,0	0,000	0,00	1.00	0,00	--	--	--	--	--	--	--	--	--	--	--	--	--	--	--
	285,0	0,000	0,00	1.00	0,00	--	--	--	--	--	--	--	--	--	--	--	--	--	--	--
	285,0	0,000	0,00	1.00	0,00	--	--	--	--	--	--	--	--	--	--	--	--	--	--	--
	285,0	0,000	0,00	1.00	0,00	--	--	--	--	--	--	--	--	--	--	--	--	--	--	--
	285,0	0,000	0,00	1.00	0,00	--	--	--	--	--	--	--	--	--	--	--	--	--	--	--
	285,0	0,000	0,00	1.00	0,00	--	--	--	--	--	--	--	--	--	--	--	--	--	--	--
	285,0	0,000	0,00	1.00	0,00	--	--	--	--	--	--	--	--	--	--	--	--	--	--	--
	285,0	0,000	0,00	1.00	0,00	--	--	--	--	--	--	--	--	--	--	--	--	--	--	--
	285,0	0,000	0,00	1.00	0,00	--	--	--	--	--	--	--	--	--	--	--	--	--	--	--
	285,0	0,000	0,00	1.00	0,00	--	--	--	--	--	--	--	--	--	--	--	--	--	--	--
	285,0	0,000	0,00	1.00	0,00	--	--	--	--	--	--	--	--	--	--	--	--	--	--	--
	285,0	0,000	0,00	1.00	0,00	--	--	--	--	--	--	--	--	--	--	--	--	--	--	--
	285,0	0,000	0,00	1.00	0,00	--	--	--	--	--	--	--	--	--	--	--	--	--	--	--
	285,0	0,000	0,00	1.00	0,00	--	--	--	--	--	--	--	--	--	--	--	--	--	--	--
	285,0	0,000	0,00	1.00	0,00	--	--	--	--	--	--	--	--	--	--	--	--	--	--	--
	285,0	0,000	0,00	1.00	0,00	--	--	--	--	--	--	--	--	--	--	--	--	--	--	--
	285,0	0,000	0,00	1.00	0,00	--	--	--	--	--	--	--	--	--	--	--	--	--	--	--
	285,0	0,000	0,00	1.00	0,00	--	--	--	--	--	--	--	--	--	--	--	--	--	--	--
	285,0	0,000	0,00	1.00	0,00	--	--	--	--	--	--	--	--	--	--	--	--	--	--	--
	285,0	0,000	0,00	1.00	0,00	--	--	--	--	--	--	--	--	--	--	--	--	--	--	--
	285,0	0,000	0,00	1.00	0,00	--	--	--	--	--	--	--	--	--	--	--	--	--	--	--
	285,0	0,000	0,00	1.00	0,00	--	--	--	--	--	--	--	--	--	--	--	--	--	--	--
	285,0	0,000	0,00	1.00	0,00	--	--	--	--	--	--	--	--	--	--	--	--	--	--	--
	285,0	0,000	0,00	1.00	0,00	--	--	--	--	--	--	--	--	--	--	--	--	--	--	--
	285,0	0,000	0,00	1.00	0,00	--	--	--	--	--	--	--	--	--	--	--	--	--	--	--
	285,0	0,000	0,00	1.00	0,00	--	--	--	--	--	--	--	--	--	--	--	--	--	--	--
	285,0	0,000	0,00	1.00	0,00	--	--	--	--	--	--	--	--	--	--	--	--	--	--	--
	285,0	0,000	0,00	1.00	0,00	--	--	--	--	--	--	--	--	--	--	--	--	--	--	--
	285,0	0,000	0,00	1.00	0,00	--	--	--	--	--	--	--	--	--	--	--	--	--	--	--

Model: Wilhelminaplein, toekomstige situatie in 2018
Toekomstige situatie - Koningin Wilhelminaplein
Groep: (hoofdgroep)
Lijst van Wegen, voor rekenmethode Luchtkwaliteit - STACKS

Naam	LV(H1)	LV(H2)	LV(H3)	LV(H4)	LV(H5)	LV(H6)	LV(H7)	LV(H8)	LV(H9)	LV(H10)	LV(H11)	LV(H12)	LV(H13)	LV(H14)	LV(H15)	LV(H16)
	90,13	90,13	90,13	90,13	90,13	90,13	90,13	373,75	373,75	373,75	373,75	373,75	373,75	373,75	373,75	373,75
	--	--	--	--	--	--	--	--	--	--	--	--	--	--	--	--
	9,13	9,13	9,13	9,13	9,13	9,13	9,13	37,92	37,92	37,92	37,92	37,92	37,92	37,92	37,92	37,92
	--	--	--	--	--	--	--	--	--	--	--	--	--	--	--	--
	--	--	--	--	--	--	--	--	--	--	--	--	--	--	--	--
	--	--	--	--	--	--	--	--	--	--	--	--	--	--	--	--
	--	--	--	--	--	--	--	--	--	--	--	--	--	--	--	--
	--	--	--	--	--	--	--	--	--	--	--	--	--	--	--	--
	0,13	0,13	0,13	0,13	0,13	0,13	0,13	0,42	0,42	0,42	0,42	0,42	0,42	0,42	0,42	0,42
	--	--	--	--	--	--	--	--	--	--	--	--	--	--	--	--
	--	--	--	--	--	--	--	--	--	--	--	--	--	--	--	--
	36,00	36,00	36,00	36,00	36,00	36,00	36,00	148,83	148,83	148,83	148,83	148,83	148,83	148,83	148,83	148,83
	14,00	14,00	14,00	14,00	14,00	14,00	14,00	57,75	57,75	57,75	57,75	57,75	57,75	57,75	57,75	57,75
	21,50	21,50	21,50	21,50	21,50	21,50	21,50	89,67	89,67	89,67	89,67	89,67	89,67	89,67	89,67	89,67
	12,63	12,63	12,63	12,63	12,63	12,63	12,63	52,58	52,58	52,58	52,58	52,58	52,58	52,58	52,58	52,58
	12,63	12,63	12,63	12,63	12,63	12,63	12,63	52,58	52,58	52,58	52,58	52,58	52,58	52,58	52,58	52,58
	--	--	--	--	--	--	--	--	--	--	--	--	--	--	--	--
	--	--	--	--	--	--	--	--	--	--	--	--	--	--	--	--
	21,50	21,50	21,50	21,50	21,50	21,50	21,50	89,17	89,17	89,17	89,17	89,17	89,17	89,17	89,17	89,17
	145,88	145,88	145,88	145,88	145,88	145,88	145,88	604,08	604,08	604,08	604,08	604,08	604,08	604,08	604,08	604,08
	17,25	17,25	17,25	17,25	17,25	17,25	17,25	71,75	71,75	71,75	71,75	71,75	71,75	71,75	71,75	71,75
	24,63	24,63	24,63	24,63	24,63	24,63	24,63	102,25	102,25	102,25	102,25	102,25	102,25	102,25	102,25	102,25
	8,63	8,63	8,63	8,63	8,63	8,63	8,63	36,00	36,00	36,00	36,00	36,00	36,00	36,00	36,00	36,00
	--	--	--	--	--	--	--	--	--	--	--	--	--	--	--	--
	6,00	6,00	6,00	6,00	6,00	6,00	6,00	24,58	24,58	24,58	24,58	24,58	24,58	24,58	24,58	24,58
	6,00	6,00	6,00	6,00	6,00	6,00	6,00	24,58	24,58	24,58	24,58	24,58	24,58	24,58	24,58	24,58
	8,63	8,63	8,63	8,63	8,63	8,63	8,63	36,00	36,00	36,00	36,00	36,00	36,00	36,00	36,00	36,00
	8,63	8,63	8,63	8,63	8,63	8,63	8,63	36,00	36,00	36,00	36,00	36,00	36,00	36,00	36,00	36,00
	15,13	15,13	15,13	15,13	15,13	15,13	15,13	63,08	63,08	63,08	63,08	63,08	63,08	63,08	63,08	63,08
	1,38	1,38	1,38	1,38	1,38	1,38	1,38	5,50	5,50	5,50	5,50	5,50	5,50	5,50	5,50	5,50
	--	--	--	--	--	--	--	--	--	--	--	--	--	--	--	--
	--	--	--	--	--	--	--	--	--	--	--	--	--	--	--	--
	--	--	--	--	--	--	--	0,08	0,08	0,08	0,08	0,08	0,08	0,08	0,08	0,08
	0,13	0,13	0,13	0,13	0,13	0,13	0,13	0,42	0,42	0,42	0,42	0,42	0,42	0,42	0,42	0,42
	1,38	1,38	1,38	1,38	1,38	1,38	1,38	5,50	5,50	5,50	5,50	5,50	5,50	5,50	5,50	5,50
	--	--	--	--	--	--	--	--	--	--	--	--	--	--	--	--
	--	--	--	--	--	--	--	--	--	--	--	--	--	--	--	--
	--	--	--	--	--	--	--	--	--	--	--	--	--	--	--	--
	--	--	--	--	--	--	--	--	--	--	--	--	--	--	--	--

Model: Wilhelminaplein, toekomstige situatie in 2018
Toekomstige situatie - Koningin Wilhelminaplein
Groep: (hoofdgroep)
Lijst van Wegen, voor rekenmethode Luchtkwaliteit - STACKS

Naam	LV(H17)	LV(H18)	LV(H19)	LV(H20)	LV(H21)	LV(H22)	LV(H23)	LV(H24)	MV(H1)	MV(H2)	MV(H3)	MV(H4)	MV(H5)	MV(H6)	MV(H7)	MV(H8)
	373,75	373,75	373,75	228,25	228,25	228,25	228,25	90,13	4,13	4,13	4,13	4,13	4,13	4,13	4,13	17,50
	--	--	--	--	--	--	--	--	--	--	--	--	--	--	--	--
	37,92	37,92	37,92	23,00	23,00	23,00	23,00	9,13	0,13	0,13	0,13	0,13	0,13	0,13	0,13	0,42
	--	--	--	--	--	--	--	--	--	--	--	--	--	--	--	--
	--	--	--	--	--	--	--	--	--	--	--	--	--	--	--	--
	--	--	--	--	--	--	--	--	--	--	--	--	--	--	--	--
	--	--	--	--	--	--	--	--	--	--	--	--	--	--	--	--
	--	--	--	--	--	--	--	--	--	--	--	--	--	--	--	--
	0,42	0,42	0,42	0,25	0,25	0,25	0,25	0,13	--	--	--	--	--	--	--	--
	--	--	--	--	--	--	--	--	--	--	--	--	--	--	--	--
	--	--	--	--	--	--	--	--	--	--	--	--	--	--	--	--
	148,83	148,83	148,83	91,00	91,00	91,00	91,00	36,00	0,25	0,25	0,25	0,25	0,25	0,25	0,25	0,92
	57,75	57,75	57,75	35,25	35,25	35,25	35,25	14,00	0,25	0,25	0,25	0,25	0,25	0,25	0,25	1,33
	89,67	89,67	89,67	54,50	54,50	54,50	54,50	21,50	0,63	0,63	0,63	0,63	0,63	0,63	0,63	2,50
	52,58	52,58	52,58	31,75	31,75	31,75	31,75	12,63	0,63	0,63	0,63	0,63	0,63	0,63	0,63	2,42
	52,58	52,58	52,58	31,75	31,75	31,75	31,75	12,63	0,63	0,63	0,63	0,63	0,63	0,63	0,63	2,42
	--	--	--	--	--	--	--	--	--	--	--	--	--	--	--	--
	--	--	--	--	--	--	--	--	--	--	--	--	--	--	--	--
	89,17	89,17	89,17	54,25	54,25	54,25	54,25	21,50	--	--	--	--	--	--	--	0,08
	604,08	604,08	604,08	368,25	368,25	368,25	368,25	145,88	5,63	5,63	5,63	5,63	5,63	5,63	5,63	24,33
	71,75	71,75	71,75	43,50	43,50	43,50	43,50	17,25	--	--	--	--	--	--	--	0,17
	102,25	102,25	102,25	62,25	62,25	62,25	62,25	24,63	0,63	0,63	0,63	0,63	0,63	0,63	0,63	2,92
	36,00	36,00	36,00	22,00	22,00	22,00	22,00	8,63	--	--	--	--	--	--	--	0,08
	--	--	--	--	--	--	--	--	--	--	--	--	--	--	--	--
	24,58	24,58	24,58	15,00	15,00	15,00	15,00	6,00	--	--	--	--	--	--	--	--
	24,58	24,58	24,58	15,00	15,00	15,00	15,00	6,00	--	--	--	--	--	--	--	--
	36,00	36,00	36,00	22,00	22,00	22,00	22,00	8,63	--	--	--	--	--	--	--	0,08
	36,00	36,00	36,00	22,00	22,00	22,00	22,00	8,63	--	--	--	--	--	--	--	0,08
	63,08	63,08	63,08	38,25	38,25	38,25	38,25	15,13	--	--	--	--	--	--	--	0,33
	5,50	5,50	5,50	3,25	3,25	3,25	3,25	1,38	--	--	--	--	--	--	--	--
	--	--	--	--	--	--	--	--	--	--	--	--	--	--	--	--
	--	--	--	--	--	--	--	--	--	--	--	--	--	--	--	--
	0,08	0,08	0,08	--	--	--	--	--	--	--	--	--	--	--	--	--
	0,42	0,42	0,42	0,25	0,25	0,25	0,25	0,13	--	--	--	--	--	--	--	--
	5,50	5,50	5,50	3,25	3,25	3,25	3,25	1,38	--	--	--	--	--	--	--	--
	--	--	--	--	--	--	--	--	--	--	--	--	--	--	--	--
	--	--	--	--	--	--	--	--	--	--	--	--	--	--	--	--
	--	--	--	--	--	--	--	--	--	--	--	--	--	--	--	--
	--	--	--	--	--	--	--	--	--	--	--	--	--	--	--	--

Model: Wilhelminaplein, toekomstige situatie in 2018
Toekomstige situatie - Koningin Wilhelminaplein
Groep: (hoofdgroep)
Lijst van Wegen, voor rekenmethode Luchtkwaliteit - STACKS

Naam	MV(H9)	MV(H10)	MV(H11)	MV(H12)	MV(H13)	MV(H14)	MV(H15)	MV(H16)	MV(H17)	MV(H18)	MV(H19)	MV(H20)	MV(H21)	MV(H22)	MV(H23)	MV(H24)
	17,50	17,50	17,50	17,50	17,50	17,50	17,50	17,50	17,50	17,50	17,50	5,25	5,25	5,25	5,25	4,13
	--	--	--	--	--	--	--	--	--	--	--	--	--	--	--	--
	0,42	0,42	0,42	0,42	0,42	0,42	0,42	0,42	0,42	0,42	0,42	--	--	--	--	0,13
	--	--	--	--	--	--	--	--	--	--	--	--	--	--	--	--
	--	--	--	--	--	--	--	--	--	--	--	--	--	--	--	--
	--	--	--	--	--	--	--	--	--	--	--	--	--	--	--	--
	--	--	--	--	--	--	--	--	--	--	--	--	--	--	--	--
	--	--	--	--	--	--	--	--	--	--	--	--	--	--	--	--
	--	--	--	--	--	--	--	--	--	--	--	--	--	--	--	--
	--	--	--	--	--	--	--	--	--	--	--	--	--	--	--	--
	--	--	--	--	--	--	--	--	--	--	--	--	--	--	--	--
	--	--	--	--	--	--	--	--	--	--	--	--	--	--	--	--
	0,92	0,92	0,92	0,92	0,92	0,92	0,92	0,92	0,92	0,92	0,92	0,25	0,25	0,25	0,25	0,25
	1,33	1,33	1,33	1,33	1,33	1,33	1,33	1,33	1,33	1,33	1,33	0,50	0,50	0,50	0,50	0,25
	2,50	2,50	2,50	2,50	2,50	2,50	2,50	2,50	2,50	2,50	2,50	0,75	0,75	0,75	0,75	0,63
	2,42	2,42	2,42	2,42	2,42	2,42	2,42	2,42	2,42	2,42	2,42	0,50	0,50	0,50	0,50	0,63
	2,42	2,42	2,42	2,42	2,42	2,42	2,42	2,42	2,42	2,42	2,42	0,50	0,50	0,50	0,50	0,63
	--	--	--	--	--	--	--	--	--	--	--	--	--	--	--	--
	--	--	--	--	--	--	--	--	--	--	--	--	--	--	--	--
	0,08	0,08	0,08	0,08	0,08	0,08	0,08	0,08	0,08	0,08	0,08	--	--	--	--	--
	24,33	24,33	24,33	24,33	24,33	24,33	24,33	24,33	24,33	24,33	24,33	7,00	7,00	7,00	7,00	5,63
	0,17	0,17	0,17	0,17	0,17	0,17	0,17	0,17	0,17	0,17	0,17	--	--	--	--	--
	2,92	2,92	2,92	2,92	2,92	2,92	2,92	2,92	2,92	2,92	2,92	0,75	0,75	0,75	0,75	0,63
	0,08	0,08	0,08	0,08	0,08	0,08	0,08	0,08	0,08	0,08	0,08	--	--	--	--	--
	--	--	--	--	--	--	--	--	--	--	--	--	--	--	--	--
	--	--	--	--	--	--	--	--	--	--	--	--	--	--	--	--
	--	--	--	--	--	--	--	--	--	--	--	--	--	--	--	--
	0,08	0,08	0,08	0,08	0,08	0,08	0,08	0,08	0,08	0,08	0,08	--	--	--	--	--
	0,08	0,08	0,08	0,08	0,08	0,08	0,08	0,08	0,08	0,08	0,08	--	--	--	--	--
	0,33	0,33	0,33	0,33	0,33	0,33	0,33	0,33	0,33	0,33	0,33	--	--	--	--	--
	--	--	--	--	--	--	--	--	--	--	--	--	--	--	--	--
	--	--	--	--	--	--	--	--	--	--	--	--	--	--	--	--
	--	--	--	--	--	--	--	--	--	--	--	--	--	--	--	--
	--	--	--	--	--	--	--	--	--	--	--	--	--	--	--	--
	--	--	--	--	--	--	--	--	--	--	--	--	--	--	--	--
	--	--	--	--	--	--	--	--	--	--	--	--	--	--	--	--
	--	--	--	--	--	--	--	--	--	--	--	--	--	--	--	--
	--	--	--	--	--	--	--	--	--	--	--	--	--	--	--	--
	--	--	--	--	--	--	--	--	--	--	--	--	--	--	--	--
	--	--	--	--	--	--	--	--	--	--	--	--	--	--	--	--

Model: Wilhelminaplein, toekomstige situatie in 2018
Toekomstige situatie - Koningin Wilhelminaplein
Groep: (hoofdgroep)
Lijst van Wegen, voor rekenmethode Luchtkwaliteit - STACKS

Naam	ZV(H1)	ZV(H2)	ZV(H3)	ZV(H4)	ZV(H5)	ZV(H6)	ZV(H7)	ZV(H8)	ZV(H9)	ZV(H10)	ZV(H11)	ZV(H12)	ZV(H13)	ZV(H14)	ZV(H15)	ZV(H16)
	3,38	3,38	3,38	3,38	3,38	3,38	3,38	11,25	11,25	11,25	11,25	11,25	11,25	11,25	11,25	11,25
	--	--	--	--	--	--	--	--	--	--	--	--	--	--	--	--
	--	--	--	--	--	--	--	0,25	0,25	0,25	0,25	0,25	0,25	0,25	0,25	0,25
	--	--	--	--	--	--	--	--	--	--	--	--	--	--	--	--
	--	--	--	--	--	--	--	--	--	--	--	--	--	--	--	--
	--	--	--	--	--	--	--	--	--	--	--	--	--	--	--	--
	--	--	--	--	--	--	--	--	--	--	--	--	--	--	--	--
	--	--	--	--	--	--	--	--	--	--	--	--	--	--	--	--
	--	--	--	--	--	--	--	--	--	--	--	--	--	--	--	--
	--	--	--	--	--	--	--	--	--	--	--	--	--	--	--	--
	--	--	--	--	--	--	--	--	--	--	--	--	--	--	--	--
	--	--	--	--	--	--	--	--	--	--	--	--	--	--	--	--
	0,13	0,13	0,13	0,13	0,13	0,13	0,13	0,58	0,58	0,58	0,58	0,58	0,58	0,58	0,58	0,58
	0,25	0,25	0,25	0,25	0,25	0,25	0,25	0,83	0,83	0,83	0,83	0,83	0,83	0,83	0,83	0,83
	0,50	0,50	0,50	0,50	0,50	0,50	0,50	1,58	1,58	1,58	1,58	1,58	1,58	1,58	1,58	1,58
	0,50	0,50	0,50	0,50	0,50	0,50	0,50	1,58	1,58	1,58	1,58	1,58	1,58	1,58	1,58	1,58
	0,50	0,50	0,50	0,50	0,50	0,50	0,50	1,58	1,58	1,58	1,58	1,58	1,58	1,58	1,58	1,58
	--	--	--	--	--	--	--	--	--	--	--	--	--	--	--	--
	--	--	--	--	--	--	--	--	--	--	--	--	--	--	--	--
	--	--	--	--	--	--	--	0,08	0,08	0,08	0,08	0,08	0,08	0,08	0,08	0,08
	4,75	4,75	4,75	4,75	4,75	4,75	4,75	15,67	15,67	15,67	15,67	15,67	15,67	15,67	15,67	15,67
	--	--	--	--	--	--	--	--	--	--	--	--	--	--	--	--
	0,50	0,50	0,50	0,50	0,50	0,50	0,50	1,83	1,83	1,83	1,83	1,83	1,83	1,83	1,83	1,83
	--	--	--	--	--	--	--	--	--	--	--	--	--	--	--	--
	--	--	--	--	--	--	--	--	--	--	--	--	--	--	--	--
	--	--	--	--	--	--	--	--	--	--	--	--	--	--	--	--
	--	--	--	--	--	--	--	--	--	--	--	--	--	--	--	--
	--	--	--	--	--	--	--	--	--	--	--	--	--	--	--	--
	--	--	--	--	--	--	--	--	--	--	--	--	--	--	--	--
	--	--	--	--	--	--	--	0,17	0,17	0,17	0,17	0,17	0,17	0,17	0,17	0,17
	--	--	--	--	--	--	--	--	--	--	--	--	--	--	--	--
	--	--	--	--	--	--	--	--	--	--	--	--	--	--	--	--
	--	--	--	--	--	--	--	--	--	--	--	--	--	--	--	--
	--	--	--	--	--	--	--	--	--	--	--	--	--	--	--	--
	--	--	--	--	--	--	--	--	--	--	--	--	--	--	--	--
	--	--	--	--	--	--	--	--	--	--	--	--	--	--	--	--
	--	--	--	--	--	--	--	--	--	--	--	--	--	--	--	--
	--	--	--	--	--	--	--	--	--	--	--	--	--	--	--	--
	--	--	--	--	--	--	--	--	--	--	--	--	--	--	--	--
	--	--	--	--	--	--	--	--	--	--	--	--	--	--	--	--

Model: Wilhelminaplein, toekomstige situatie in 2018
Toekomstige situatie - Koningin Wilhelminaplein
Groep: (hoofdgroep)
Lijst van Wegen, voor rekenmethode Luchtkwaliteit - STACKS

Naam	ZV(H17)	ZV(H18)	ZV(H19)	ZV(H20)	ZV(H21)	ZV(H22)	ZV(H23)	ZV(H24)	Bus(H1)	Bus(H2)	Bus(H3)	Bus(H4)	Bus(H5)	Bus(H6)	Bus(H7)	Bus(H8)
	11,25	11,25	11,25	2,50	2,50	2,50	2,50	3,38	6,88	6,88	6,88	6,88	6,88	6,88	6,88	24,42
	--	--	--	--	--	--	--	--	--	--	--	--	--	--	--	--
	0,25	0,25	0,25	--	--	--	--	--	--	--	--	--	--	--	--	--
	--	--	--	--	--	--	--	--	--	--	--	--	--	--	--	--
	--	--	--	--	--	--	--	--	--	--	--	--	--	--	--	--
	--	--	--	--	--	--	--	--	--	--	--	--	--	--	--	--
	--	--	--	--	--	--	--	--	--	--	--	--	--	--	--	--
	--	--	--	--	--	--	--	--	--	--	--	--	--	--	--	--
	--	--	--	--	--	--	--	--	--	--	--	--	--	--	--	--
	--	--	--	--	--	--	--	--	--	--	--	--	--	--	--	--
	--	--	--	--	--	--	--	--	--	--	--	--	--	--	--	--
	0,58	0,58	0,58	--	--	--	--	0,13	1,25	1,25	1,25	1,25	1,25	1,25	1,25	6,67
	0,83	0,83	0,83	--	--	--	--	0,25	--	--	--	--	--	--	--	--
	1,58	1,58	1,58	0,25	0,25	0,25	0,25	0,50	8,88	8,88	8,88	8,88	8,88	8,88	8,88	24,83
	1,58	1,58	1,58	0,25	0,25	0,25	0,25	0,50	8,88	8,88	8,88	8,88	8,88	8,88	8,88	24,83
	1,58	1,58	1,58	0,25	0,25	0,25	0,25	0,50	8,88	8,88	8,88	8,88	8,88	8,88	8,88	24,83
	--	--	--	--	--	--	--	--	--	--	--	--	--	--	--	--
	--	--	--	--	--	--	--	--	--	--	--	--	--	--	--	--
	0,08	0,08	0,08	--	--	--	--	--	--	--	--	--	--	--	--	--
	15,67	15,67	15,67	3,25	3,25	3,25	3,25	4,75	3,88	3,88	3,88	3,88	3,88	3,88	3,88	10,42
	--	--	--	--	--	--	--	--	--	--	--	--	--	--	--	--
	1,83	1,83	1,83	0,50	0,50	0,50	0,50	0,50	--	--	--	--	--	--	--	--
	--	--	--	--	--	--	--	--	--	--	--	--	--	--	--	--
	--	--	--	--	--	--	--	--	--	--	--	--	--	--	--	--
	--	--	--	--	--	--	--	--	--	--	--	--	--	--	--	--
	--	--	--	--	--	--	--	--	--	--	--	--	--	--	--	--
	--	--	--	--	--	--	--	--	--	--	--	--	--	--	--	--
	--	--	--	--	--	--	--	--	--	--	--	--	--	--	--	--
	--	--	--	--	--	--	--	--	--	--	--	--	--	--	--	--
	0,17	0,17	0,17	--	--	--	--	--	--	--	--	--	--	--	--	--
	--	--	--	--	--	--	--	--	--	--	--	--	--	--	--	--
	--	--	--	--	--	--	--	--	--	--	--	--	--	--	--	--
	--	--	--	--	--	--	--	--	--	--	--	--	--	--	--	--
	--	--	--	--	--	--	--	--	--	--	--	--	--	--	--	--
	--	--	--	--	--	--	--	--	--	--	--	--	--	--	--	--
	--	--	--	--	--	--	--	--	--	--	--	--	--	--	--	--
	--	--	--	--	--	--	--	--	--	--	--	--	--	--	--	--
	--	--	--	--	--	--	--	--	--	--	--	--	--	--	--	--
	--	--	--	--	--	--	--	--	--	--	--	--	--	--	--	--
	--	--	--	--	--	--	--	--	--	--	--	--	--	--	--	--
	--	--	--	--	--	--	--	--	--	--	--	--	--	--	--	--

Model: Wilhelminaplein, toekomstige situatie in 2018
Toekomstige situatie - Koningin Wilhelminaplein
Groep: (hoofdgroep)
Lijst van Wegen, voor rekenmethode Luchtkwaliteit - STACKS

Naam	Bus(H9)	Bus(H10)	Bus(H11)	Bus(H12)	Bus(H13)	Bus(H14)	Bus(H15)	Bus(H16)	Bus(H17)	Bus(H18)	Bus(H19)	Bus(H20)	Bus(H21)	Bus(H22)	Bus(H23)	Bus(H24)
	24,42	24,42	24,42	24,42	24,42	24,42	24,42	24,42	24,42	24,42	24,42	18,00	18,00	18,00	18,00	6,88
	--	--	--	--	--	--	--	--	--	--	--	--	--	--	--	--
	--	--	--	--	--	--	--	--	--	--	--	--	--	--	--	--
	--	--	--	--	--	--	--	--	--	--	--	--	--	--	--	--
	--	--	--	--	--	--	--	--	--	--	--	--	--	--	--	--
	--	--	--	--	--	--	--	--	--	--	--	--	--	--	--	--
	--	--	--	--	--	--	--	--	--	--	--	--	--	--	--	--
	--	--	--	--	--	--	--	--	--	--	--	--	--	--	--	--
	--	--	--	--	--	--	--	--	--	--	--	--	--	--	--	--
	--	--	--	--	--	--	--	--	--	--	--	--	--	--	--	--
	--	--	--	--	--	--	--	--	--	--	--	--	--	--	--	--
	--	--	--	--	--	--	--	--	--	--	--	--	--	--	--	--
	6,67	6,67	6,67	6,67	6,67	6,67	6,67	6,67	6,67	6,67	6,67	5,00	5,00	5,00	5,00	1,25
	--	--	--	--	--	--	--	--	--	--	--	--	--	--	--	--
	24,83	24,83	24,83	24,83	24,83	24,83	24,83	24,83	24,83	24,83	24,83	18,00	18,00	18,00	18,00	8,88
	24,83	24,83	24,83	24,83	24,83	24,83	24,83	24,83	24,83	24,83	24,83	18,00	18,00	18,00	18,00	8,88
	24,83	24,83	24,83	24,83	24,83	24,83	24,83	24,83	24,83	24,83	24,83	18,00	18,00	18,00	18,00	8,88
	--	--	--	--	--	--	--	--	--	--	--	--	--	--	--	--
	--	--	--	--	--	--	--	--	--	--	--	--	--	--	--	--
	--	--	--	--	--	--	--	--	--	--	--	--	--	--	--	--
	10,42	10,42	10,42	10,42	10,42	10,42	10,42	10,42	10,42	10,42	10,42	7,50	7,50	7,50	7,50	3,88
	--	--	--	--	--	--	--	--	--	--	--	--	--	--	--	--
	--	--	--	--	--	--	--	--	--	--	--	--	--	--	--	--
	--	--	--	--	--	--	--	--	--	--	--	--	--	--	--	--
	--	--	--	--	--	--	--	--	--	--	--	--	--	--	--	--
	--	--	--	--	--	--	--	--	--	--	--	--	--	--	--	--
	--	--	--	--	--	--	--	--	--	--	--	--	--	--	--	--
	--	--	--	--	--	--	--	--	--	--	--	--	--	--	--	--
	--	--	--	--	--	--	--	--	--	--	--	--	--	--	--	--
	--	--	--	--	--	--	--	--	--	--	--	--	--	--	--	--
	--	--	--	--	--	--	--	--	--	--	--	--	--	--	--	--
	--	--	--	--	--	--	--	--	--	--	--	--	--	--	--	--
	--	--	--	--	--	--	--	--	--	--	--	--	--	--	--	--
	--	--	--	--	--	--	--	--	--	--	--	--	--	--	--	--
	--	--	--	--	--	--	--	--	--	--	--	--	--	--	--	--
	--	--	--	--	--	--	--	--	--	--	--	--	--	--	--	--
	--	--	--	--	--	--	--	--	--	--	--	--	--	--	--	--
	--	--	--	--	--	--	--	--	--	--	--	--	--	--	--	--
	--	--	--	--	--	--	--	--	--	--	--	--	--	--	--	--
	--	--	--	--	--	--	--	--	--	--	--	--	--	--	--	--
	--	--	--	--	--	--	--	--	--	--	--	--	--	--	--	--

Model: Wilhelminaplein, toekomstige situatie in 2018
Toekomstige situatie - Koningin Wilhelminaplein
Groep: (hoofdgroep)
Lijst van Wegen, voor rekenmethode Luchtkwaliteit - STACKS

Naam	Stagnatie.(H1)	Stagnatie.(H2)	Stagnatie.(H3)	Stagnatie.(H4)	Stagnatie.(H5)	Stagnatie.(H6)	Stagnatie.(H7)	Stagnatie.(H8)	Stagnatie.(H9)	Stagnatie.(H10)
	0	0	0	0	0	0	0	0	0	0
	0	0	0	0	0	0	0	0	0	0
	0	0	0	0	0	0	0	0	0	0
	0	0	0	0	0	0	0	0	0	0
	0	0	0	0	0	0	0	0	0	0
	0	0	0	0	0	0	0	0	0	0
	0	0	0	0	0	0	0	0	0	0
	0	0	0	0	0	0	0	0	0	0
	0	0	0	0	0	0	0	0	0	0
	0	0	0	0	0	0	0	0	0	0
	0	0	0	0	0	0	0	0	0	0
	0	0	0	0	0	0	0	0	0	0
	0	0	0	0	0	0	0	0	0	0
	0	0	0	0	0	0	0	0	0	0
	0	0	0	0	0	0	0	0	0	0
	0	0	0	0	0	0	0	0	0	0
	0	0	0	0	0	0	0	0	0	0
	0	0	0	0	0	0	0	0	0	0
	0	0	0	0	0	0	0	0	0	0
	0	0	0	0	0	0	0	0	0	0
	0	0	0	0	0	0	0	0	0	0
	0	0	0	0	0	0	0	0	0	0
	0	0	0	0	0	0	0	0	0	0
	0	0	0	0	0	0	0	0	0	0
	0	0	0	0	0	0	0	0	0	0
	0	0	0	0	0	0	0	0	0	0
	0	0	0	0	0	0	0	0	0	0
	0	0	0	0	0	0	0	0	0	0
	0	0	0	0	0	0	0	0	0	0
	0	0	0	0	0	0	0	0	0	0
	0	0	0	0	0	0	0	0	0	0
	0	0	0	0	0	0	0	0	0	0
	0	0	0	0	0	0	0	0	0	0
	0	0	0	0	0	0	0	0	0	0
	0	0	0	0	0	0	0	0	0	0
	0	0	0	0	0	0	0	0	0	0
	0	0	0	0	0	0	0	0	0	0
	0	0	0	0	0	0	0	0	0	0
	0	0	0	0	0	0	0	0	0	0
	0	0	0	0	0	0	0	0	0	0
	0	0	0	0	0	0	0	0	0	0
	0	0	0	0	0	0	0	0	0	0
	0	0	0	0	0	0	0	0	0	0
	0	0	0	0	0	0	0	0	0	0
	0	0	0	0	0	0	0	0	0	0
	0	0	0	0	0	0	0	0	0	0
	0	0	0	0	0	0	0	0	0	0
	0	0	0	0	0	0	0	0	0	0
	0	0	0	0	0	0	0	0	0	0
	0	0	0	0	0	0	0	0	0	0
	0	0	0	0	0	0	0	0	0	0
	0	0	0	0	0	0	0	0	0	0
	0	0	0	0	0	0	0	0	0	0
	0	0	0	0	0	0	0	0	0	0
	0	0	0	0	0	0	0	0	0	0
	0	0	0	0	0	0	0	0	0	0
	0	0	0	0	0	0	0	0	0	0
	0	0	0	0	0	0	0	0	0	0

Model: Wilhelminaplein, toekomstige situatie in 2018
Toekomstige situatie - Koningin Wilhelminaplein
Groep: (hoofdgroep)
Lijst van Wegen, voor rekenmethode Luchtkwaliteit - STACKS

Naam	Stagnatie.(H11)	Stagnatie.(H12)	Stagnatie.(H13)	Stagnatie.(H14)	Stagnatie.(H15)	Stagnatie.(H16)	Stagnatie.(H17)	Stagnatie.(H18)	Stagnatie.(H19)	Stagnatie.(H20)
	0	0	0	0	0	0	0	0	0	0
	0	0	0	0	0	0	0	0	0	0
	0	0	0	0	0	0	0	0	0	0
	0	0	0	0	0	0	0	0	0	0
	0	0	0	0	0	0	0	0	0	0
	0	0	0	0	0	0	0	0	0	0
	0	0	0	0	0	0	0	0	0	0
	0	0	0	0	0	0	0	0	0	0
	0	0	0	0	0	0	0	0	0	0
	0	0	0	0	0	0	0	0	0	0
	0	0	0	0	0	0	0	0	0	0
	0	0	0	0	0	0	0	0	0	0
	0	0	0	0	0	0	0	0	0	0
	0	0	0	0	0	0	0	0	0	0
	0	0	0	0	0	0	0	0	0	0
	0	0	0	0	0	0	0	0	0	0
	0	0	0	0	0	0	0	0	0	0
	0	0	0	0	0	0	0	0	0	0
	0	0	0	0	0	0	0	0	0	0
	0	0	0	0	0	0	0	0	0	0
	0	0	0	0	0	0	0	0	0	0
	0	0	0	0	0	0	0	0	0	0
	0	0	0	0	0	0	0	0	0	0
	0	0	0	0	0	0	0	0	0	0
	0	0	0	0	0	0	0	0	0	0
	0	0	0	0	0	0	0	0	0	0
	0	0	0	0	0	0	0	0	0	0
	0	0	0	0	0	0	0	0	0	0
	0	0	0	0	0	0	0	0	0	0
	0	0	0	0	0	0	0	0	0	0
	0	0	0	0	0	0	0	0	0	0
	0	0	0	0	0	0	0	0	0	0
	0	0	0	0	0	0	0	0	0	0
	0	0	0	0	0	0	0	0	0	0
	0	0	0	0	0	0	0	0	0	0
	0	0	0	0	0	0	0	0	0	0
	0	0	0	0	0	0	0	0	0	0
	0	0	0	0	0	0	0	0	0	0
	0	0	0	0	0	0	0	0	0	0
	0	0	0	0	0	0	0	0	0	0
	0	0	0	0	0	0	0	0	0	0
	0	0	0	0	0	0	0	0	0	0
	0	0	0	0	0	0	0	0	0	0
	0	0	0	0	0	0	0	0	0	0
	0	0	0	0	0	0	0	0	0	0
	0	0	0	0	0	0	0	0	0	0

Model: Wilhelminaplein, toekomstige situatie in 2018
Toekomstige situatie - Koningin Wilhelminaplein
Groep: (hoofdgroep)
Lijst van Wegen, voor rekenmethode Luchtkwaliteit - STACKS

Naam	Stagnatie.(H21)	Stagnatie.(H22)	Stagnatie.(H23)	Stagnatie.(H24)
	0	0	0	0
	0	0	0	0
	0	0	0	0
	0	0	0	0
	0	0	0	0
	0	0	0	0
	0	0	0	0
	0	0	0	0
	0	0	0	0
	0	0	0	0
	0	0	0	0
	0	0	0	0
	0	0	0	0
	0	0	0	0
	0	0	0	0
	0	0	0	0
	0	0	0	0
	0	0	0	0
	0	0	0	0
	0	0	0	0
	0	0	0	0
	0	0	0	0
	0	0	0	0
	0	0	0	0
	0	0	0	0
	0	0	0	0
	0	0	0	0
	0	0	0	0
	0	0	0	0
	0	0	0	0
	0	0	0	0
	0	0	0	0
	0	0	0	0
	0	0	0	0
	0	0	0	0
	0	0	0	0
	0	0	0	0
	0	0	0	0
	0	0	0	0

Model: Wilhelminaplein, toekomstige situatie in 2018
Toekomstige situatie - Koningin Wilhelminaplein
Groep: (hoofdgroep)
Lijst van Wegen, voor rekenmethode Luchtkwaliteit - STACKS

Naam	Omschr.	Type	Wegtype	MZ	V	Breedte	Vent.F	Hscherm.	Can. H(L)	Can. H(R)	Can. br	Vent.X	Vent.Y	Vent.H	Int.diam.	Ext.diam.	Flux
	11561	Intensiteit	Normaal	False	50	7,00	0,00	0,00	--	--	0,00	--	--	1,50	1,00	1,10	0,100
	11563	Intensiteit	Normaal	False	50	7,00	0,00	0,00	--	--	0,00	--	--	1,50	1,00	1,10	0,100
	11565	Intensiteit	Normaal	False	50	7,00	0,00	0,00	--	--	0,00	--	--	1,50	1,00	1,10	0,100
	11567	Intensiteit	Normaal	False	50	7,00	0,00	0,00	--	--	0,00	--	--	1,50	1,00	1,10	0,100
	11573	Intensiteit	Normaal	False	50	7,00	0,00	0,00	--	--	0,00	--	--	1,50	1,00	1,10	0,100
	11579	Intensiteit	Normaal	False	50	7,00	0,00	0,00	--	--	0,00	--	--	1,50	1,00	1,10	0,100
	11581	Intensiteit	Normaal	False	50	7,00	0,00	0,00	--	--	0,00	--	--	1,50	1,00	1,10	0,100
	11583	Intensiteit	Normaal	False	50	7,00	0,00	0,00	--	--	0,00	--	--	1,50	1,00	1,10	0,100
	11585	Intensiteit	Normaal	False	50	7,00	0,00	0,00	--	--	0,00	--	--	1,50	1,00	1,10	0,100
	11587	Intensiteit	Normaal	False	50	7,00	0,00	0,00	--	--	0,00	--	--	1,50	1,00	1,10	0,100
	11589	Intensiteit	Normaal	False	50	7,00	0,00	0,00	--	--	0,00	--	--	1,50	1,00	1,10	0,100
	11591	Intensiteit	Normaal	False	50	7,00	0,00	0,00	--	--	0,00	--	--	1,50	1,00	1,10	0,100
	11593	Intensiteit	Normaal	False	50	7,00	0,00	0,00	--	--	0,00	--	--	1,50	1,00	1,10	0,100
	11597	Intensiteit	Normaal	False	50	7,00	0,00	0,00	--	--	0,00	--	--	1,50	1,00	1,10	0,100
	11599	Intensiteit	Normaal	False	50	7,00	0,00	0,00	--	--	0,00	--	--	1,50	1,00	1,10	0,100
	11601	Intensiteit	Normaal	False	50	7,00	0,00	0,00	--	--	0,00	--	--	1,50	1,00	1,10	0,100
	11603	Intensiteit	Normaal	False	50	7,00	0,00	0,00	--	--	0,00	--	--	1,50	1,00	1,10	0,100
	11605	Intensiteit	Normaal	False	50	7,00	0,00	0,00	--	--	0,00	--	--	1,50	1,00	1,10	0,100
	11607	Intensiteit	Normaal	False	50	7,00	0,00	0,00	--	--	0,00	--	--	1,50	1,00	1,10	0,100
	11609	Intensiteit	Normaal	False	50	7,00	0,00	0,00	--	--	0,00	--	--	1,50	1,00	1,10	0,100
	11611	Intensiteit	Normaal	False	50	7,00	0,00	0,00	--	--	0,00	--	--	1,50	1,00	1,10	0,100
	11613	Intensiteit	Normaal	False	50	7,00	0,00	0,00	--	--	0,00	--	--	1,50	1,00	1,10	0,100
	11615	Intensiteit	Normaal	False	50	7,00	0,00	0,00	--	--	0,00	--	--	1,50	1,00	1,10	0,100
	11617	Intensiteit	Normaal	False	50	7,00	0,00	0,00	--	--	0,00	--	--	1,50	1,00	1,10	0,100
	11619	Intensiteit	Normaal	False	50	7,00	0,00	0,00	--	--	0,00	--	--	1,50	1,00	1,10	0,100
	11621	Intensiteit	Normaal	False	50	7,00	0,00	0,00	--	--	0,00	--	--	1,50	1,00	1,10	0,100
	11623	Intensiteit	Normaal	False	50	7,00	0,00	0,00	--	--	0,00	--	--	1,50	1,00	1,10	0,100
	11625	Intensiteit	Normaal	False	50	7,00	0,00	0,00	--	--	0,00	--	--	1,50	1,00	1,10	0,100
	11627	Intensiteit	Normaal	False	50	7,00	0,00	0,00	--	--	0,00	--	--	1,50	1,00	1,10	0,100
	11629	Intensiteit	Normaal	False	50	7,00	0,00	0,00	--	--	0,00	--	--	1,50	1,00	1,10	0,100
	11633	Intensiteit	Normaal	False	50	7,00	0,00	0,00	--	--	0,00	--	--	1,50	1,00	1,10	0,100
	11635	Intensiteit	Normaal	False	50	7,00	0,00	0,00	--	--	0,00	--	--	1,50	1,00	1,10	0,100
	11637	Intensiteit	Normaal	False	50	7,00	0,00	0,00	--	--	0,00	--	--	1,50	1,00	1,10	0,100
	11641	Intensiteit	Normaal	False	50	7,00	0,00	0,00	--	--	0,00	--	--	1,50	1,00	1,10	0,100
	12911	Intensiteit	Normaal	False	50	7,00	0,00	0,00	--	--	0,00	--	--	1,50	1,00	1,10	0,100
	12917	Intensiteit	Normaal	False	50	7,00	0,00	0,00	--	--	0,00	--	--	1,50	1,00	1,10	0,100
	12933	Intensiteit	Normaal	False	50	7,00	0,00	0,00	--	--	0,00	--	--	1,50	1,00	1,10	0,100
	12937	Intensiteit	Normaal	False	50	7,00	0,00	0,00	--	--	0,00	--	--	1,50	1,00	1,10	0,100
	12941	Intensiteit	Normaal	False	50	7,00	0,00	0,00	--	--	0,00	--	--	1,50	1,00	1,10	0,100

Model: Wilhelminaplein, toekomstige situatie in 2018
Toekomstige situatie - Koningin Wilhelminaplein
Groep: (hoofdgroep)
Lijst van Wegen, voor rekenmethode Luchtkwaliteit - STACKS

Naam	Gas temp	Warmte	Hweg	Fboom	Totaal aantal	%Int(D)	%Int(A)	%Int(N)	%LV(D)	%LV(A)	%LV(N)	%MV(D)	%MV(A)	%MV(N)	%ZV(D)	%ZV(A)	%ZV(N)	%Bus(D)	%Bus(A)	%Bus(N)
	285,0	0,000	0,00	1.00	0,00	--	--	--	--	--	--	--	--	--	--	--	--	--	--	--
	285,0	0,000	0,00	1.00	0,00	--	--	--	--	--	--	--	--	--	--	--	--	--	--	--
	285,0	0,000	0,00	1.00	0,00	--	--	--	--	--	--	--	--	--	--	--	--	--	--	--
	285,0	0,000	0,00	1.00	0,00	--	--	--	--	--	--	--	--	--	--	--	--	--	--	--
	285,0	0,000	0,00	1.00	0,00	--	--	--	--	--	--	--	--	--	--	--	--	--	--	--
	285,0	0,000	0,00	1.00	0,00	--	--	--	--	--	--	--	--	--	--	--	--	--	--	--
	285,0	0,000	0,00	1.00	0,00	--	--	--	--	--	--	--	--	--	--	--	--	--	--	--
	285,0	0,000	0,00	1.00	0,00	--	--	--	--	--	--	--	--	--	--	--	--	--	--	--
	285,0	0,000	0,00	1.00	0,00	--	--	--	--	--	--	--	--	--	--	--	--	--	--	--
	285,0	0,000	0,00	1.00	0,00	--	--	--	--	--	--	--	--	--	--	--	--	--	--	--
	285,0	0,000	0,00	1.00	0,00	--	--	--	--	--	--	--	--	--	--	--	--	--	--	--
	285,0	0,000	0,00	1.00	0,00	--	--	--	--	--	--	--	--	--	--	--	--	--	--	--
	285,0	0,000	0,00	1.00	0,00	--	--	--	--	--	--	--	--	--	--	--	--	--	--	--
	285,0	0,000	0,00	1.00	0,00	--	--	--	--	--	--	--	--	--	--	--	--	--	--	--
	285,0	0,000	0,00	1.00	0,00	--	--	--	--	--	--	--	--	--	--	--	--	--	--	--
	285,0	0,000	0,00	1.00	0,00	--	--	--	--	--	--	--	--	--	--	--	--	--	--	--
	285,0	0,000	0,00	1.00	0,00	--	--	--	--	--	--	--	--	--	--	--	--	--	--	--
	285,0	0,000	0,00	1.00	0,00	--	--	--	--	--	--	--	--	--	--	--	--	--	--	--
	285,0	0,000	0,00	1.00	0,00	--	--	--	--	--	--	--	--	--	--	--	--	--	--	--
	285,0	0,000	0,00	1.00	0,00	--	--	--	--	--	--	--	--	--	--	--	--	--	--	--
	285,0	0,000	0,00	1.00	0,00	--	--	--	--	--	--	--	--	--	--	--	--	--	--	--
	285,0	0,000	0,00	1.00	0,00	--	--	--	--	--	--	--	--	--	--	--	--	--	--	--
	285,0	0,000	0,00	1.00	0,00	--	--	--	--	--	--	--	--	--	--	--	--	--	--	--
	285,0	0,000	0,00	1.00	0,00	--	--	--	--	--	--	--	--	--	--	--	--	--	--	--
	285,0	0,000	0,00	1.00	0,00	--	--	--	--	--	--	--	--	--	--	--	--	--	--	--
	285,0	0,000	0,00	1.00	0,00	--	--	--	--	--	--	--	--	--	--	--	--	--	--	--
	285,0	0,000	0,00	1.00	0,00	--	--	--	--	--	--	--	--	--	--	--	--	--	--	--
	285,0	0,000	0,00	1.00	0,00	--	--	--	--	--	--	--	--	--	--	--	--	--	--	--
	285,0	0,000	0,00	1.00	0,00	--	--	--	--	--	--	--	--	--	--	--	--	--	--	--
	285,0	0,000	0,00	1.00	0,00	--	--	--	--	--	--	--	--	--	--	--	--	--	--	--
	285,0	0,000	0,00	1.00	0,00	--	--	--	--	--	--	--	--	--	--	--	--	--	--	--
	285,0	0,000	0,00	1.00	0,00	--	--	--	--	--	--	--	--	--	--	--	--	--	--	--
	285,0	0,000	0,00	1.00	0,00	--	--	--	--	--	--	--	--	--	--	--	--	--	--	--
	285,0	0,000	0,00	1.00	0,00	--	--	--	--	--	--	--	--	--	--	--	--	--	--	--
	285,0	0,000	0,00	1.00	0,00	--	--	--	--	--	--	--	--	--	--	--	--	--	--	--
	285,0	0,000	0,00	1.00	0,00	--	--	--	--	--	--	--	--	--	--	--	--	--	--	--
	285,0	0,000	0,00	1.00	0,00	--	--	--	--	--	--	--	--	--	--	--	--	--	--	--
	285,0	0,000	0,00	1.00	0,00	--	--	--	--	--	--	--	--	--	--	--	--	--	--	--
	285,0	0,000	0,00	1.00	0,00	--	--	--	--	--	--	--	--	--	--	--	--	--	--	--
	285,0	0,000	0,00	1.00	0,00	--	--	--	--	--	--	--	--	--	--	--	--	--	--	--
	285,0	0,000	0,00	1.00	0,00	--	--	--	--	--	--	--	--	--	--	--	--	--	--	--
	285,0	0,000	0,00	1.00	0,00	--	--	--	--	--	--	--	--	--	--	--	--	--	--	--
	285,0	0,000	0,00	1.00	0,00	--	--	--	--	--	--	--	--	--	--	--	--	--	--	--
	285,0	0,000	0,00	1.00	0,00	--	--	--	--	--	--	--	--	--	--	--	--	--	--	--

Model: Wilhelminaplein, toekomstige situatie in 2018
Toekomstige situatie - Koningin Wilhelminaplein
Groep: (hoofdgroep)
Lijst van Wegen, voor rekenmethode Luchtkwaliteit - STACKS

Naam	LV(H1)	LV(H2)	LV(H3)	LV(H4)	LV(H5)	LV(H6)	LV(H7)	LV(H8)	LV(H9)	LV(H10)	LV(H11)	LV(H12)	LV(H13)	LV(H14)	LV(H15)	LV(H16)
	0,13	0,13	0,13	0,13	0,13	0,13	0,13	0,42	0,42	0,42	0,42	0,42	0,42	0,42	0,42	0,42
	--	--	--	--	--	--	--	--	--	--	--	--	--	--	--	--
	3,75	3,75	3,75	3,75	3,75	3,75	3,75	15,58	15,58	15,58	15,58	15,58	15,58	15,58	15,58	15,58
	4,13	4,13	4,13	4,13	4,13	4,13	4,13	17,42	17,42	17,42	17,42	17,42	17,42	17,42	17,42	17,42
	--	--	--	--	--	--	--	--	--	--	--	--	--	--	--	--
	18,75	18,75	18,75	18,75	18,75	18,75	18,75	77,92	77,92	77,92	77,92	77,92	77,92	77,92	77,92	77,92
	9,00	9,00	9,00	9,00	9,00	9,00	9,00	37,67	37,67	37,67	37,67	37,67	37,67	37,67	37,67	37,67
	5,88	5,88	5,88	5,88	5,88	5,88	5,88	24,50	24,50	24,50	24,50	24,50	24,50	24,50	24,50	24,50
	--	--	--	--	--	--	--	--	--	--	--	--	--	--	--	--
	15,38	15,38	15,38	15,38	15,38	15,38	15,38	64,33	64,33	64,33	64,33	64,33	64,33	64,33	64,33	64,33
	--	--	--	--	--	--	--	--	--	--	--	--	--	--	--	--
	15,38	15,38	15,38	15,38	15,38	15,38	15,38	64,33	64,33	64,33	64,33	64,33	64,33	64,33	64,33	64,33
	--	--	--	--	--	--	--	--	--	--	--	--	--	--	--	--
	3,38	3,38	3,38	3,38	3,38	3,38	3,38	14,42	14,42	14,42	14,42	14,42	14,42	14,42	14,42	14,42
	--	--	--	--	--	--	--	--	--	--	--	--	--	--	--	--
	--	--	--	--	--	--	--	--	--	--	--	--	--	--	--	--
	--	--	--	--	--	--	--	--	--	--	--	--	--	--	--	--
	--	--	--	--	--	--	--	--	--	--	--	--	--	--	--	--
	--	--	--	--	--	--	--	--	--	--	--	--	--	--	--	--
	18,75	18,75	18,75	18,75	18,75	18,75	18,75	77,92	77,92	77,92	77,92	77,92	77,92	77,92	77,92	77,92
	18,75	18,75	18,75	18,75	18,75	18,75	18,75	77,92	77,92	77,92	77,92	77,92	77,92	77,92	77,92	77,92
	11,00	11,00	11,00	11,00	11,00	11,00	11,00	45,92	45,92	45,92	45,92	45,92	45,92	45,92	45,92	45,92
	11,00	11,00	11,00	11,00	11,00	11,00	11,00	45,92	45,92	45,92	45,92	45,92	45,92	45,92	45,92	45,92
	--	--	--	--	--	--	--	0,17	0,17	0,17	0,17	0,17	0,17	0,17	0,17	0,17
	--	--	--	--	--	--	--	--	--	--	--	--	--	--	--	--
	--	--	--	--	--	--	--	--	--	--	--	--	--	--	--	--
	--	--	--	--	--	--	--	--	--	--	--	--	--	--	--	--
	--	--	--	--	--	--	--	--	--	--	--	--	--	--	--	--
	--	--	--	--	--	--	--	--	--	--	--	--	--	--	--	--
	--	--	--	--	--	--	--	--	--	--	--	--	--	--	--	--
	--	--	--	--	--	--	--	0,17	0,17	0,17	0,17	0,17	0,17	0,17	0,17	0,17
	21,88	21,88	21,88	21,88	21,88	21,88	21,88	90,42	90,42	90,42	90,42	90,42	90,42	90,42	90,42	90,42
	14,00	14,00	14,00	14,00	14,00	14,00	14,00	57,75	57,75	57,75	57,75	57,75	57,75	57,75	57,75	57,75
	53,75	53,75	53,75	53,75	53,75	53,75	53,75	222,58	222,58	222,58	222,58	222,58	222,58	222,58	222,58	222,58
	89,25	89,25	89,25	89,25	89,25	89,25	89,25	369,67	369,67	369,67	369,67	369,67	369,67	369,67	369,67	369,67
	152,88	152,88	152,88	152,88	152,88	152,88	152,88	693,75	693,75	693,75	693,75	693,75	693,75	693,75	693,75	693,75
	12,63	12,63	12,63	12,63	12,63	12,63	12,63	52,42	52,42	52,42	52,42	52,42	52,42	52,42	52,42	52,42
	98,50	98,50	98,50	98,50	98,50	98,50	98,50	408,50	408,50	408,50	408,50	408,50	408,50	408,50	408,50	408,50
	--	--	--	--	--	--	--	--	--	--	--	--	--	--	--	--

Model: Wilhelminaplein, toekomstige situatie in 2018
Toekomstige situatie - Koningin Wilhelminaplein
Groep: (hoofdgroep)
Lijst van Wegen, voor rekenmethode Luchtkwaliteit - STACKS

Naam	LV(H17)	LV(H18)	LV(H19)	LV(H20)	LV(H21)	LV(H22)	LV(H23)	LV(H24)	MV(H1)	MV(H2)	MV(H3)	MV(H4)	MV(H5)	MV(H6)	MV(H7)	MV(H8)
	0,42	0,42	0,42	0,25	0,25	0,25	0,25	0,13	--	--	--	--	--	--	--	--
	--	--	--	--	--	--	--	--	--	--	--	--	--	--	--	--
	15,58	15,58	15,58	9,50	9,50	9,50	9,50	3,75	--	--	--	--	--	--	--	--
	17,42	17,42	17,42	10,50	10,50	10,50	10,50	4,13	--	--	--	--	--	--	--	--
	--	--	--	--	--	--	--	--	--	--	--	--	--	--	--	--
	77,92	77,92	77,92	47,50	47,50	47,50	47,50	18,75	0,50	0,50	0,50	0,50	0,50	0,50	0,50	2,08
	37,67	37,67	37,67	22,75	22,75	22,75	22,75	9,00	0,25	0,25	0,25	0,25	0,25	0,25	0,25	0,67
	24,50	24,50	24,50	15,00	15,00	15,00	15,00	5,88	--	--	--	--	--	--	--	--
	--	--	--	--	--	--	--	--	--	--	--	--	--	--	--	--
	64,33	64,33	64,33	39,25	39,25	39,25	39,25	15,38	--	--	--	--	--	--	--	0,25
	--	--	--	--	--	--	--	--	--	--	--	--	--	--	--	--
	64,33	64,33	64,33	39,25	39,25	39,25	39,25	15,38	--	--	--	--	--	--	--	0,25
	--	--	--	--	--	--	--	--	--	--	--	--	--	--	--	--
	14,42	14,42	14,42	9,00	9,00	9,00	9,00	3,38	--	--	--	--	--	--	--	--
	--	--	--	--	--	--	--	--	--	--	--	--	--	--	--	--
	--	--	--	--	--	--	--	--	--	--	--	--	--	--	--	--
	--	--	--	--	--	--	--	--	--	--	--	--	--	--	--	--
	--	--	--	--	--	--	--	--	--	--	--	--	--	--	--	--
	--	--	--	--	--	--	--	--	--	--	--	--	--	--	--	--
	77,92	77,92	77,92	47,50	47,50	47,50	47,50	18,75	0,50	0,50	0,50	0,50	0,50	0,50	0,50	2,08
	77,92	77,92	77,92	47,50	47,50	47,50	47,50	18,75	0,50	0,50	0,50	0,50	0,50	0,50	0,50	2,08
	45,92	45,92	45,92	28,00	28,00	28,00	28,00	11,00	0,50	0,50	0,50	0,50	0,50	0,50	0,50	2,25
	45,92	45,92	45,92	28,00	28,00	28,00	28,00	11,00	0,50	0,50	0,50	0,50	0,50	0,50	0,50	2,25
	0,17	0,17	0,17	--	--	--	--	--	--	--	--	--	--	--	--	--
	--	--	--	--	--	--	--	--	--	--	--	--	--	--	--	--
	--	--	--	--	--	--	--	--	--	--	--	--	--	--	--	--
	--	--	--	--	--	--	--	--	--	--	--	--	--	--	--	--
	--	--	--	--	--	--	--	--	--	--	--	--	--	--	--	--
	--	--	--	--	--	--	--	--	--	--	--	--	--	--	--	--
	--	--	--	--	--	--	--	--	--	--	--	--	--	--	--	--
	0,17	0,17	0,17	--	--	--	--	--	--	--	--	--	--	--	--	--
	90,42	90,42	90,42	55,25	55,25	55,25	55,25	21,88	--	--	--	--	--	--	--	0,08
	57,75	57,75	57,75	35,25	35,25	35,25	35,25	14,00	0,25	0,25	0,25	0,25	0,25	0,25	0,25	1,33
	222,58	222,58	222,58	135,50	135,50	135,50	135,50	53,75	0,88	0,88	0,88	0,88	0,88	0,88	0,88	3,83
	369,67	369,67	369,67	225,75	225,75	225,75	225,75	89,25	4,88	4,88	4,88	4,88	4,88	4,88	4,88	20,83
	693,75	693,75	693,75	444,50	444,50	444,50	444,50	152,88	3,13	3,13	3,13	3,13	3,13	3,13	3,13	15,83
	52,42	52,42	52,42	32,00	32,00	32,00	32,00	12,63	0,50	0,50	0,50	0,50	0,50	0,50	0,50	2,33
	408,50	408,50	408,50	249,25	249,25	249,25	249,25	98,50	2,88	2,88	2,88	2,88	2,88	2,88	2,88	12,00
	--	--	--	--	--	--	--	--	--	--	--	--	--	--	--	--

Model: Wilhelminaplein, toekomstige situatie in 2018
Toekomstige situatie - Koningin Wilhelminaplein
Groep: (hoofdgroep)
Lijst van Wegen, voor rekenmethode Luchtkwaliteit - STACKS

Naam	MV(H9)	MV(H10)	MV(H11)	MV(H12)	MV(H13)	MV(H14)	MV(H15)	MV(H16)	MV(H17)	MV(H18)	MV(H19)	MV(H20)	MV(H21)	MV(H22)	MV(H23)	MV(H24)
	--	--	--	--	--	--	--	--	--	--	--	--	--	--	--	--
	--	--	--	--	--	--	--	--	--	--	--	--	--	--	--	--
	--	--	--	--	--	--	--	--	--	--	--	--	--	--	--	--
	--	--	--	--	--	--	--	--	--	--	--	--	--	--	--	--
	--	--	--	--	--	--	--	--	--	--	--	--	--	--	--	--
	2,08	2,08	2,08	2,08	2,08	2,08	2,08	2,08	2,08	2,08	2,08	0,50	0,50	0,50	0,50	0,50
	0,67	0,67	0,67	0,67	0,67	0,67	0,67	0,67	0,67	0,67	0,67	--	--	--	--	0,25
	--	--	--	--	--	--	--	--	--	--	--	--	--	--	--	--
	--	--	--	--	--	--	--	--	--	--	--	--	--	--	--	--
	0,25	0,25	0,25	0,25	0,25	0,25	0,25	0,25	0,25	0,25	0,25	--	--	--	--	--
	--	--	--	--	--	--	--	--	--	--	--	--	--	--	--	--
	0,25	0,25	0,25	0,25	0,25	0,25	0,25	0,25	0,25	0,25	0,25	--	--	--	--	--
	--	--	--	--	--	--	--	--	--	--	--	--	--	--	--	--
	--	--	--	--	--	--	--	--	--	--	--	--	--	--	--	--
	--	--	--	--	--	--	--	--	--	--	--	--	--	--	--	--
	--	--	--	--	--	--	--	--	--	--	--	--	--	--	--	--
	--	--	--	--	--	--	--	--	--	--	--	--	--	--	--	--
	--	--	--	--	--	--	--	--	--	--	--	--	--	--	--	--
	--	--	--	--	--	--	--	--	--	--	--	--	--	--	--	--
	--	--	--	--	--	--	--	--	--	--	--	--	--	--	--	--
	2,08	2,08	2,08	2,08	2,08	2,08	2,08	2,08	2,08	2,08	2,08	0,50	0,50	0,50	0,50	0,50
	2,08	2,08	2,08	2,08	2,08	2,08	2,08	2,08	2,08	2,08	2,08	0,50	0,50	0,50	0,50	0,50
	2,25	2,25	2,25	2,25	2,25	2,25	2,25	2,25	2,25	2,25	2,25	0,50	0,50	0,50	0,50	0,50
	2,25	2,25	2,25	2,25	2,25	2,25	2,25	2,25	2,25	2,25	2,25	0,50	0,50	0,50	0,50	0,50
	--	--	--	--	--	--	--	--	--	--	--	--	--	--	--	--
	--	--	--	--	--	--	--	--	--	--	--	--	--	--	--	--
	--	--	--	--	--	--	--	--	--	--	--	--	--	--	--	--
	--	--	--	--	--	--	--	--	--	--	--	--	--	--	--	--
	--	--	--	--	--	--	--	--	--	--	--	--	--	--	--	--
	--	--	--	--	--	--	--	--	--	--	--	--	--	--	--	--
	--	--	--	--	--	--	--	--	--	--	--	--	--	--	--	--
	--	--	--	--	--	--	--	--	--	--	--	--	--	--	--	--
	--	--	--	--	--	--	--	--	--	--	--	--	--	--	--	--
	0,08	0,08	0,08	0,08	0,08	0,08	0,08	0,08	0,08	0,08	0,08	--	--	--	--	--
	1,33	1,33	1,33	1,33	1,33	1,33	1,33	1,33	1,33	1,33	1,33	0,50	0,50	0,50	0,50	0,25
	3,83	3,83	3,83	3,83	3,83	3,83	3,83	3,83	3,83	3,83	3,83	1,25	1,25	1,25	1,25	0,88
	20,83	20,83	20,83	20,83	20,83	20,83	20,83	20,83	20,83	20,83	20,83	6,25	6,25	6,25	6,25	4,88
	15,83	15,83	15,83	15,83	15,83	15,83	15,83	15,83	15,83	15,83	15,83	5,25	5,25	5,25	5,25	3,13
	2,33	2,33	2,33	2,33	2,33	2,33	2,33	2,33	2,33	2,33	2,33	0,75	0,75	0,75	0,75	0,50
	12,00	12,00	12,00	12,00	12,00	12,00	12,00	12,00	12,00	12,00	12,00	3,50	3,50	3,50	3,50	2,88
	--	--	--	--	--	--	--	--	--	--	--	--	--	--	--	--

Model: Wilhelminaplein, toekomstige situatie in 2018
Toekomstige situatie - Koningin Wilhelminaplein
Groep: (hoofdgroep)
Lijst van Wegen, voor rekenmethode Luchtkwaliteit - STACKS

Naam	ZV(H1)	ZV(H2)	ZV(H3)	ZV(H4)	ZV(H5)	ZV(H6)	ZV(H7)	ZV(H8)	ZV(H9)	ZV(H10)	ZV(H11)	ZV(H12)	ZV(H13)	ZV(H14)	ZV(H15)	ZV(H16)
	--	--	--	--	--	--	--	--	--	--	--	--	--	--	--	--
	--	--	--	--	--	--	--	--	--	--	--	--	--	--	--	--
	--	--	--	--	--	--	--	--	--	--	--	--	--	--	--	--
	--	--	--	--	--	--	--	--	--	--	--	--	--	--	--	--
	--	--	--	--	--	--	--	--	--	--	--	--	--	--	--	--
	0,38	0,38	0,38	0,38	0,38	0,38	0,38	1,42	1,42	1,42	1,42	1,42	1,42	1,42	1,42	1,42
	0,13	0,13	0,13	0,13	0,13	0,13	0,13	0,42	0,42	0,42	0,42	0,42	0,42	0,42	0,42	0,42
	--	--	--	--	--	--	--	--	--	--	--	--	--	--	--	--
	--	--	--	--	--	--	--	--	--	--	--	--	--	--	--	--
	--	--	--	--	--	--	--	0,08	0,08	0,08	0,08	0,08	0,08	0,08	0,08	0,08
	--	--	--	--	--	--	--	--	--	--	--	--	--	--	--	--
	--	--	--	--	--	--	--	0,08	0,08	0,08	0,08	0,08	0,08	0,08	0,08	0,08
	--	--	--	--	--	--	--	--	--	--	--	--	--	--	--	--
	--	--	--	--	--	--	--	--	--	--	--	--	--	--	--	--
	--	--	--	--	--	--	--	--	--	--	--	--	--	--	--	--
	--	--	--	--	--	--	--	--	--	--	--	--	--	--	--	--
	--	--	--	--	--	--	--	--	--	--	--	--	--	--	--	--
	--	--	--	--	--	--	--	--	--	--	--	--	--	--	--	--
	--	--	--	--	--	--	--	--	--	--	--	--	--	--	--	--
	0,38	0,38	0,38	0,38	0,38	0,38	0,38	1,42	1,42	1,42	1,42	1,42	1,42	1,42	1,42	1,42
	0,38	0,38	0,38	0,38	0,38	0,38	0,38	1,42	1,42	1,42	1,42	1,42	1,42	1,42	1,42	1,42
	0,38	0,38	0,38	0,38	0,38	0,38	0,38	1,50	1,50	1,50	1,50	1,50	1,50	1,50	1,50	1,50
	0,38	0,38	0,38	0,38	0,38	0,38	0,38	1,50	1,50	1,50	1,50	1,50	1,50	1,50	1,50	1,50
	--	--	--	--	--	--	--	--	--	--	--	--	--	--	--	--
	--	--	--	--	--	--	--	--	--	--	--	--	--	--	--	--
	--	--	--	--	--	--	--	--	--	--	--	--	--	--	--	--
	--	--	--	--	--	--	--	--	--	--	--	--	--	--	--	--
	--	--	--	--	--	--	--	--	--	--	--	--	--	--	--	--
	--	--	--	--	--	--	--	--	--	--	--	--	--	--	--	--
	--	--	--	--	--	--	--	--	--	--	--	--	--	--	--	--
	--	--	--	--	--	--	--	--	--	--	--	--	--	--	--	--
	--	--	--	--	--	--	--	0,08	0,08	0,08	0,08	0,08	0,08	0,08	0,08	0,08
	0,25	0,25	0,25	0,25	0,25	0,25	0,25	0,83	0,83	0,83	0,83	0,83	0,83	0,83	0,83	0,83
	0,75	0,75	0,75	0,75	0,75	0,75	0,75	2,42	2,42	2,42	2,42	2,42	2,42	2,42	2,42	2,42
	3,88	3,88	3,88	3,88	3,88	3,88	3,88	12,92	12,92	12,92	12,92	12,92	12,92	12,92	12,92	12,92
	1,38	1,38	1,38	1,38	1,38	1,38	1,38	10,08	10,08	10,08	10,08	10,08	10,08	10,08	10,08	10,08
	0,50	0,50	0,50	0,50	0,50	0,50	0,50	1,50	1,50	1,50	1,50	1,50	1,50	1,50	1,50	1,50
	2,25	2,25	2,25	2,25	2,25	2,25	2,25	7,50	7,50	7,50	7,50	7,50	7,50	7,50	7,50	7,50
	--	--	--	--	--	--	--	--	--	--	--	--	--	--	--	--

Model: Wilhelminaplein, toekomstige situatie in 2018
Toekomstige situatie - Koningin Wilhelminaplein
Groep: (hoofdgroep)
Lijst van Wegen, voor rekenmethode Luchtkwaliteit - STACKS

Naam	ZV(H17)	ZV(H18)	ZV(H19)	ZV(H20)	ZV(H21)	ZV(H22)	ZV(H23)	ZV(H24)	Bus(H1)	Bus(H2)	Bus(H3)	Bus(H4)	Bus(H5)	Bus(H6)	Bus(H7)	Bus(H8)
	--	--	--	--	--	--	--	--	--	--	--	--	--	--	--	--
	--	--	--	--	--	--	--	--	--	--	--	--	--	--	--	--
	--	--	--	--	--	--	--	--	--	--	--	--	--	--	--	--
	--	--	--	--	--	--	--	--	--	--	--	--	--	--	--	--
	--	--	--	--	--	--	--	--	--	--	--	--	--	--	--	--
	1,42	1,42	1,42	0,25	0,25	0,25	0,25	0,38	5,13	5,13	5,13	5,13	5,13	5,13	5,13	16,08
	0,42	0,42	0,42	--	--	--	--	0,13	--	--	--	--	--	--	--	--
	--	--	--	--	--	--	--	--	--	--	--	--	--	--	--	--
	--	--	--	--	--	--	--	--	--	--	--	--	--	--	--	--
	0,08	0,08	0,08	--	--	--	--	--	--	--	--	--	--	--	--	--
	--	--	--	--	--	--	--	--	--	--	--	--	--	--	--	--
	0,08	0,08	0,08	--	--	--	--	--	--	--	--	--	--	--	--	--
	--	--	--	--	--	--	--	--	--	--	--	--	--	--	--	--
	--	--	--	--	--	--	--	--	--	--	--	--	--	--	--	--
	--	--	--	--	--	--	--	--	--	--	--	--	--	--	--	--
	--	--	--	--	--	--	--	--	--	--	--	--	--	--	--	--
	--	--	--	--	--	--	--	--	--	--	--	--	--	--	--	--
	--	--	--	--	--	--	--	--	--	--	--	--	--	--	--	--
	--	--	--	--	--	--	--	--	--	--	--	--	--	--	--	--
	1,42	1,42	1,42	0,25	0,25	0,25	0,25	0,38	8,88	8,88	8,88	8,88	8,88	8,88	8,88	24,83
	1,42	1,42	1,42	0,25	0,25	0,25	0,25	0,38	8,88	8,88	8,88	8,88	8,88	8,88	8,88	24,83
	1,50	1,50	1,50	0,25	0,25	0,25	0,25	0,38	8,88	8,88	8,88	8,88	8,88	8,88	8,88	24,83
	1,50	1,50	1,50	0,25	0,25	0,25	0,25	0,38	8,88	8,88	8,88	8,88	8,88	8,88	8,88	24,83
	--	--	--	--	--	--	--	--	--	--	--	--	--	--	--	--
	--	--	--	--	--	--	--	--	--	--	--	--	--	--	--	--
	--	--	--	--	--	--	--	--	--	--	--	--	--	--	--	--
	--	--	--	--	--	--	--	--	--	--	--	--	--	--	--	--
	--	--	--	--	--	--	--	--	--	--	--	--	--	--	--	--
	--	--	--	--	--	--	--	--	--	--	--	--	--	--	--	--
	--	--	--	--	--	--	--	--	--	--	--	--	--	--	--	--
	0,08	0,08	0,08	--	--	--	--	--	--	--	--	--	--	--	--	--
	0,83	0,83	0,83	--	--	--	--	0,25	--	--	--	--	--	--	--	--
	2,42	2,42	2,42	0,50	0,50	0,50	0,50	0,75	0,25	0,25	0,25	0,25	0,25	0,25	0,25	1,33
	12,92	12,92	12,92	2,75	2,75	2,75	2,75	3,88	--	--	--	--	--	--	--	--
	10,08	10,08	10,08	4,25	4,25	4,25	4,25	1,38	1,88	1,88	1,88	1,88	1,88	1,88	1,88	--
	1,50	1,50	1,50	0,25	0,25	0,25	0,25	0,50	--	--	--	--	--	--	--	--
	7,50	7,50	7,50	1,50	1,50	1,50	1,50	2,25	--	--	--	--	--	--	--	--
	--	--	--	--	--	--	--	--	--	--	--	--	--	--	--	--

Model: Wilhelminaplein, toekomstige situatie in 2018
Toekomstige situatie - Koningin Wilhelminaplein
Groep: (hoofdgroep)
Lijst van Wegen, voor rekenmethode Luchtkwaliteit - STACKS

Naam	Bus(H9)	Bus(H10)	Bus(H11)	Bus(H12)	Bus(H13)	Bus(H14)	Bus(H15)	Bus(H16)	Bus(H17)	Bus(H18)	Bus(H19)	Bus(H20)	Bus(H21)	Bus(H22)	Bus(H23)	Bus(H24)
	--	--	--	--	--	--	--	--	--	--	--	--	--	--	--	--
	--	--	--	--	--	--	--	--	--	--	--	--	--	--	--	--
	--	--	--	--	--	--	--	--	--	--	--	--	--	--	--	--
	--	--	--	--	--	--	--	--	--	--	--	--	--	--	--	--
	--	--	--	--	--	--	--	--	--	--	--	--	--	--	--	--
	16,08	16,08	16,08	16,08	16,08	16,08	16,08	16,08	16,08	16,08	16,08	11,75	11,75	11,75	11,75	5,13
	--	--	--	--	--	--	--	--	--	--	--	--	--	--	--	--
	--	--	--	--	--	--	--	--	--	--	--	--	--	--	--	--
	--	--	--	--	--	--	--	--	--	--	--	--	--	--	--	--
	--	--	--	--	--	--	--	--	--	--	--	--	--	--	--	--
	--	--	--	--	--	--	--	--	--	--	--	--	--	--	--	--
	--	--	--	--	--	--	--	--	--	--	--	--	--	--	--	--
	--	--	--	--	--	--	--	--	--	--	--	--	--	--	--	--
	--	--	--	--	--	--	--	--	--	--	--	--	--	--	--	--
	--	--	--	--	--	--	--	--	--	--	--	--	--	--	--	--
	--	--	--	--	--	--	--	--	--	--	--	--	--	--	--	--
	--	--	--	--	--	--	--	--	--	--	--	--	--	--	--	--
	--	--	--	--	--	--	--	--	--	--	--	--	--	--	--	--
	--	--	--	--	--	--	--	--	--	--	--	--	--	--	--	--
	--	--	--	--	--	--	--	--	--	--	--	--	--	--	--	--
	24,83	24,83	24,83	24,83	24,83	24,83	24,83	24,83	24,83	24,83	24,83	18,00	18,00	18,00	18,00	8,88
	24,83	24,83	24,83	24,83	24,83	24,83	24,83	24,83	24,83	24,83	24,83	18,00	18,00	18,00	18,00	8,88
	24,83	24,83	24,83	24,83	24,83	24,83	24,83	24,83	24,83	24,83	24,83	18,00	18,00	18,00	18,00	8,88
	24,83	24,83	24,83	24,83	24,83	24,83	24,83	24,83	24,83	24,83	24,83	18,00	18,00	18,00	18,00	8,88
	--	--	--	--	--	--	--	--	--	--	--	--	--	--	--	--
	--	--	--	--	--	--	--	--	--	--	--	--	--	--	--	--
	--	--	--	--	--	--	--	--	--	--	--	--	--	--	--	--
	--	--	--	--	--	--	--	--	--	--	--	--	--	--	--	--
	--	--	--	--	--	--	--	--	--	--	--	--	--	--	--	--
	--	--	--	--	--	--	--	--	--	--	--	--	--	--	--	--
	--	--	--	--	--	--	--	--	--	--	--	--	--	--	--	--
	--	--	--	--	--	--	--	--	--	--	--	--	--	--	--	--
	--	--	--	--	--	--	--	--	--	--	--	--	--	--	--	--
	--	--	--	--	--	--	--	--	--	--	--	--	--	--	--	--
	1,33	1,33	1,33	1,33	1,33	1,33	1,33	1,33	1,33	1,33	1,33	1,00	1,00	1,00	1,00	0,25
	--	--	--	--	--	--	--	--	--	--	--	--	--	--	--	--
	--	--	--	--	--	--	--	--	--	--	--	--	--	--	--	1,88
	--	--	--	--	--	--	--	--	--	--	--	--	--	--	--	--
	--	--	--	--	--	--	--	--	--	--	--	--	--	--	--	--
	--	--	--	--	--	--	--	--	--	--	--	--	--	--	--	--

Model: Wilhelminaplein, toekomstige situatie in 2018
Toekomstige situatie - Koningin Wilhelminaplein
Groep: (hoofdgroep)
Lijst van Wegen, voor rekenmethode Luchtkwaliteit - STACKS

Naam	Stagnatie.(H1)	Stagnatie.(H2)	Stagnatie.(H3)	Stagnatie.(H4)	Stagnatie.(H5)	Stagnatie.(H6)	Stagnatie.(H7)	Stagnatie.(H8)	Stagnatie.(H9)	Stagnatie.(H10)
	0	0	0	0	0	0	0	0	0	0
	0	0	0	0	0	0	0	0	0	0
	0	0	0	0	0	0	0	0	0	0
	0	0	0	0	0	0	0	0	0	0
	0	0	0	0	0	0	0	0	0	0
	0	0	0	0	0	0	0	0	0	0
	0	0	0	0	0	0	0	0	0	0
	0	0	0	0	0	0	0	0	0	0
	0	0	0	0	0	0	0	0	0	0
	0	0	0	0	0	0	0	0	0	0
	0	0	0	0	0	0	0	0	0	0
	0	0	0	0	0	0	0	0	0	0
	0	0	0	0	0	0	0	0	0	0
	0	0	0	0	0	0	0	0	0	0
	0	0	0	0	0	0	0	0	0	0
	0	0	0	0	0	0	0	0	0	0
	0	0	0	0	0	0	0	0	0	0
	0	0	0	0	0	0	0	0	0	0
	0	0	0	0	0	0	0	0	0	0
	0	0	0	0	0	0	0	0	0	0
	0	0	0	0	0	0	0	0	0	0
	0	0	0	0	0	0	0	0	0	0
	0	0	0	0	0	0	0	0	0	0
	0	0	0	0	0	0	0	0	0	0
	0	0	0	0	0	0	0	0	0	0
	0	0	0	0	0	0	0	0	0	0
	0	0	0	0	0	0	0	0	0	0
	0	0	0	0	0	0	0	0	0	0
	0	0	0	0	0	0	0	0	0	0
	0	0	0	0	0	0	0	0	0	0
	0	0	0	0	0	0	0	0	0	0
	0	0	0	0	0	0	0	0	0	0
	0	0	0	0	0	0	0	0	0	0
	0	0	0	0	0	0	0	0	0	0
	0	0	0	0	0	0	0	0	0	0
	0	0	0	0	0	0	0	0	0	0
	0	0	0	0	0	0	0	0	0	0
	0	0	0	0	0	0	0	0	0	0
	0	0	0	0	0	0	0	0	0	0
	0	0	0	0	0	0	0	0	0	0
	0	0	0	0	0	0	0	0	0	0
	0	0	0	0	0	0	0	0	0	0
	0	0	0	0	0	0	0	0	0	0
	0	0	0	0	0	0	0	0	0	0
	0	0	0	0	0	0	0	0	0	0
	0	0	0	0	0	0	0	0	0	0
	0	0	0	0	0	0	0	0	0	0
	0	0	0	0	0	0	0	0	0	0
	0	0	0	0	0	0	0	0	0	0
	0	0	0	0	0	0	0	0	0	0
	0	0	0	0	0	0	0	0	0	0
	0	0	0	0	0	0	0	0	0	0
	0	0	0	0	0	0	0	0	0	0
	0	0	0	0	0	0	0	0	0	0
	0	0	0	0	0	0	0	0	0	0
	0	0	0	0	0	0	0	0	0	0
	0	0	0	0	0	0	0	0	0	0
	0	0	0	0	0	0	0	0	0	0

Model: Wilhelminaplein, toekomstige situatie in 2018
Toekomstige situatie - Koningin Wilhelminaplein
Groep: (hoofdgroep)
Lijst van Wegen, voor rekenmethode Luchtkwaliteit - STACKS

Naam	Stagnatie.(H11)	Stagnatie.(H12)	Stagnatie.(H13)	Stagnatie.(H14)	Stagnatie.(H15)	Stagnatie.(H16)	Stagnatie.(H17)	Stagnatie.(H18)	Stagnatie.(H19)	Stagnatie.(H20)
	0	0	0	0	0	0	0	0	0	0
	0	0	0	0	0	0	0	0	0	0
	0	0	0	0	0	0	0	0	0	0
	0	0	0	0	0	0	0	0	0	0
	0	0	0	0	0	0	0	0	0	0
	0	0	0	0	0	0	0	0	0	0
	0	0	0	0	0	0	0	0	0	0
	0	0	0	0	0	0	0	0	0	0
	0	0	0	0	0	0	0	0	0	0
	0	0	0	0	0	0	0	0	0	0
	0	0	0	0	0	0	0	0	0	0
	0	0	0	0	0	0	0	0	0	0
	0	0	0	0	0	0	0	0	0	0
	0	0	0	0	0	0	0	0	0	0
	0	0	0	0	0	0	0	0	0	0
	0	0	0	0	0	0	0	0	0	0
	0	0	0	0	0	0	0	0	0	0
	0	0	0	0	0	0	0	0	0	0
	0	0	0	0	0	0	0	0	0	0
	0	0	0	0	0	0	0	0	0	0
	0	0	0	0	0	0	0	0	0	0
	0	0	0	0	0	0	0	0	0	0
	0	0	0	0	0	0	0	0	0	0
	0	0	0	0	0	0	0	0	0	0
	0	0	0	0	0	0	0	0	0	0
	0	0	0	0	0	0	0	0	0	0
	0	0	0	0	0	0	0	0	0	0
	0	0	0	0	0	0	0	0	0	0
	0	0	0	0	0	0	0	0	0	0
	0	0	0	0	0	0	0	0	0	0
	0	0	0	0	0	0	0	0	0	0
	0	0	0	0	0	0	0	0	0	0
	0	0	0	0	0	0	0	0	0	0
	0	0	0	0	0	0	0	0	0	0
	0	0	0	0	0	0	0	0	0	0
	0	0	0	0	0	0	0	0	0	0
	0	0	0	0	0	0	0	0	0	0
	0	0	0	0	0	0	0	0	0	0
	0	0	0	0	0	0	0	0	0	0
	0	0	0	0	0	0	0	0	0	0
	0	0	0	0	0	0	0	0	0	0
	0	0	0	0	0	0	0	0	0	0
	0	0	0	0	0	0	0	0	0	0
	0	0	0	0	0	0	0	0	0	0
	0	0	0	0	0	0	0	0	0	0
	0	0	0	0	0	0	0	0	0	0

Model: Wilhelminaplein, toekomstige situatie in 2018
Toekomstige situatie - Koningin Wilhelminaplein
Groep: (hoofdgroep)
Lijst van Wegen, voor rekenmethode Luchtkwaliteit - STACKS

Naam	Stagnatie.(H21)	Stagnatie.(H22)	Stagnatie.(H23)	Stagnatie.(H24)
	0	0	0	0
	0	0	0	0
	0	0	0	0
	0	0	0	0
	0	0	0	0
	0	0	0	0
	0	0	0	0
	0	0	0	0
	0	0	0	0
	0	0	0	0
	0	0	0	0
	0	0	0	0
	0	0	0	0
	0	0	0	0
	0	0	0	0
	0	0	0	0
	0	0	0	0
	0	0	0	0
	0	0	0	0
	0	0	0	0
	0	0	0	0
	0	0	0	0
	0	0	0	0
	0	0	0	0
	0	0	0	0
	0	0	0	0
	0	0	0	0
	0	0	0	0
	0	0	0	0
	0	0	0	0
	0	0	0	0
	0	0	0	0
	0	0	0	0
	0	0	0	0
	0	0	0	0
	0	0	0	0
	0	0	0	0
	0	0	0	0
	0	0	0	0

Model: Wilhelminaplein, toekomstige situatie in 2018
Toekomstige situatie - Koningin Wilhelminaplein
Groep: (hoofdgroep)
Lijst van Wegen, voor rekenmethode Luchtkwaliteit - STACKS

Naam	Omschr.	Type	Wegtype	MZ	V	Breedte	Vent.F	Hscherm.	Can. H(L)	Can. H(R)	Can. br	Vent.X	Vent.Y	Vent.H	Int.diam.	Ext.diam.	Flux
	12943	Intensiteit	Normaal	False	50	7,00	0,00	0,00	--	--	0,00	--	--	1,50	1,00	1,10	0,100
	12951	Intensiteit	Normaal	False	50	7,00	0,00	0,00	--	--	0,00	--	--	1,50	1,00	1,10	0,100
	12963	Intensiteit	Normaal	False	50	7,00	0,00	0,00	--	--	0,00	--	--	1,50	1,00	1,10	0,100
	12965	Intensiteit	Normaal	False	50	7,00	0,00	0,00	--	--	0,00	--	--	1,50	1,00	1,10	0,100
	12967	Intensiteit	Normaal	False	50	7,00	0,00	0,00	--	--	0,00	--	--	1,50	1,00	1,10	0,100
	12969	Intensiteit	Normaal	False	50	7,00	0,00	0,00	--	--	0,00	--	--	1,50	1,00	1,10	0,100
	12971	Intensiteit	Normaal	False	50	7,00	0,00	0,00	--	--	0,00	--	--	1,50	1,00	1,10	0,100
	12973	Intensiteit	Normaal	False	50	7,00	0,00	0,00	--	--	0,00	--	--	1,50	1,00	1,10	0,100
	13021	Intensiteit	Normaal	False	50	7,00	0,00	0,00	--	--	0,00	--	--	1,50	1,00	1,10	0,100
	14396	Intensiteit	Normaal	False	50	7,00	0,00	0,00	--	--	0,00	--	--	1,50	1,00	1,10	0,100
	14398	Intensiteit	Normaal	False	50	7,00	0,00	0,00	--	--	0,00	--	--	1,50	1,00	1,10	0,100
	14403	Intensiteit	Normaal	False	50	7,00	0,00	0,00	--	--	0,00	--	--	1,50	1,00	1,10	0,100
	14419	Intensiteit	Normaal	False	50	7,00	0,00	0,00	--	--	0,00	--	--	1,50	1,00	1,10	0,100
	14420	Intensiteit	Normaal	False	50	7,00	0,00	0,00	--	--	0,00	--	--	1,50	1,00	1,10	0,100
	14428	Intensiteit	Normaal	False	50	7,00	0,00	0,00	--	--	0,00	--	--	1,50	1,00	1,10	0,100
	14433	Intensiteit	Normaal	False	50	7,00	0,00	0,00	--	--	0,00	--	--	1,50	1,00	1,10	0,100
	14440	Intensiteit	Normaal	False	50	7,00	0,00	0,00	--	--	0,00	--	--	1,50	1,00	1,10	0,100
	14441	Intensiteit	Normaal	False	50	7,00	0,00	0,00	--	--	0,00	--	--	1,50	1,00	1,10	0,100
	14447	Intensiteit	Normaal	False	50	7,00	0,00	0,00	--	--	0,00	--	--	1,50	1,00	1,10	0,100
	14448	Intensiteit	Normaal	False	50	7,00	0,00	0,00	--	--	0,00	--	--	1,50	1,00	1,10	0,100
	14449	Intensiteit	Normaal	False	50	7,00	0,00	0,00	--	--	0,00	--	--	1,50	1,00	1,10	0,100
	14450	Intensiteit	Normaal	False	50	7,00	0,00	0,00	--	--	0,00	--	--	1,50	1,00	1,10	0,100
	14451	Intensiteit	Normaal	False	50	7,00	0,00	0,00	--	--	0,00	--	--	1,50	1,00	1,10	0,100
	14452	Intensiteit	Normaal	False	50	7,00	0,00	0,00	--	--	0,00	--	--	1,50	1,00	1,10	0,100
	14453	Intensiteit	Normaal	False	50	7,00	0,00	0,00	--	--	0,00	--	--	1,50	1,00	1,10	0,100
	14454	Intensiteit	Normaal	False	50	7,00	0,00	0,00	--	--	0,00	--	--	1,50	1,00	1,10	0,100
	14455	Intensiteit	Normaal	False	50	7,00	0,00	0,00	--	--	0,00	--	--	1,50	1,00	1,10	0,100
	14456	Intensiteit	Normaal	False	50	7,00	0,00	0,00	--	--	0,00	--	--	1,50	1,00	1,10	0,100
	14457	Intensiteit	Normaal	False	50	7,00	0,00	0,00	--	--	0,00	--	--	1,50	1,00	1,10	0,100
	14458	Intensiteit	Normaal	False	50	7,00	0,00	0,00	--	--	0,00	--	--	1,50	1,00	1,10	0,100
	14459	Intensiteit	Normaal	False	50	7,00	0,00	0,00	--	--	0,00	--	--	1,50	1,00	1,10	0,100
	14460	Intensiteit	Normaal	False	50	7,00	0,00	0,00	--	--	0,00	--	--	1,50	1,00	1,10	0,100
	14461	Intensiteit	Normaal	False	50	7,00	0,00	0,00	--	--	0,00	--	--	1,50	1,00	1,10	0,100
	14462	Intensiteit	Normaal	False	50	7,00	0,00	0,00	--	--	0,00	--	--	1,50	1,00	1,10	0,100
	14463	Intensiteit	Normaal	False	50	7,00	0,00	0,00	--	--	0,00	--	--	1,50	1,00	1,10	0,100
	14464	Intensiteit	Normaal	False	50	7,00	0,00	0,00	--	--	0,00	--	--	1,50	1,00	1,10	0,100
	14466	Intensiteit	Normaal	False	50	7,00	0,00	0,00	--	--	0,00	--	--	1,50	1,00	1,10	0,100
	14467	Intensiteit	Normaal	False	50	7,00	0,00	0,00	--	--	0,00	--	--	1,50	1,00	1,10	0,100
	14469	Intensiteit	Normaal	False	50	7,00	0,00	0,00	--	--	0,00	--	--	1,50	1,00	1,10	0,100

Model: Wilhelminaplein, toekomstige situatie in 2018
Toekomstige situatie - Koningin Wilhelminaplein
Groep: (hoofdgroep)
Lijst van Wegen, voor rekenmethode Luchtkwaliteit - STACKS

Naam	Gas temp	Warmte	Hweg	Fboom	Totaal aantal	%Int(D)	%Int(A)	%Int(N)	%LV(D)	%LV(A)	%LV(N)	%MV(D)	%MV(A)	%MV(N)	%ZV(D)	%ZV(A)	%ZV(N)	%Bus(D)	%Bus(A)	%Bus(N)
	285,0	0,000	0,00	1.00	0,00	--	--	--	--	--	--	--	--	--	--	--	--	--	--	--
	285,0	0,000	0,00	1.00	0,00	--	--	--	--	--	--	--	--	--	--	--	--	--	--	--
	285,0	0,000	0,00	1.00	0,00	--	--	--	--	--	--	--	--	--	--	--	--	--	--	--
	285,0	0,000	0,00	1.00	0,00	--	--	--	--	--	--	--	--	--	--	--	--	--	--	--
	285,0	0,000	0,00	1.00	0,00	--	--	--	--	--	--	--	--	--	--	--	--	--	--	--
	285,0	0,000	0,00	1.00	0,00	--	--	--	--	--	--	--	--	--	--	--	--	--	--	--
	285,0	0,000	0,00	1.00	0,00	--	--	--	--	--	--	--	--	--	--	--	--	--	--	--
	285,0	0,000	0,00	1.00	0,00	--	--	--	--	--	--	--	--	--	--	--	--	--	--	--
	285,0	0,000	0,00	1.00	0,00	--	--	--	--	--	--	--	--	--	--	--	--	--	--	--
	285,0	0,000	0,00	1.00	0,00	--	--	--	--	--	--	--	--	--	--	--	--	--	--	--
	285,0	0,000	0,00	1.00	0,00	--	--	--	--	--	--	--	--	--	--	--	--	--	--	--
	285,0	0,000	0,00	1.00	0,00	--	--	--	--	--	--	--	--	--	--	--	--	--	--	--
	285,0	0,000	0,00	1.00	0,00	--	--	--	--	--	--	--	--	--	--	--	--	--	--	--
	285,0	0,000	0,00	1.00	0,00	--	--	--	--	--	--	--	--	--	--	--	--	--	--	--
	285,0	0,000	0,00	1.00	0,00	--	--	--	--	--	--	--	--	--	--	--	--	--	--	--
	285,0	0,000	0,00	1.00	0,00	--	--	--	--	--	--	--	--	--	--	--	--	--	--	--
	285,0	0,000	0,00	1.00	0,00	--	--	--	--	--	--	--	--	--	--	--	--	--	--	--
	285,0	0,000	0,00	1.00	0,00	--	--	--	--	--	--	--	--	--	--	--	--	--	--	--
	285,0	0,000	0,00	1.00	0,00	--	--	--	--	--	--	--	--	--	--	--	--	--	--	--
	285,0	0,000	0,00	1.00	0,00	--	--	--	--	--	--	--	--	--	--	--	--	--	--	--
	285,0	0,000	0,00	1.00	0,00	--	--	--	--	--	--	--	--	--	--	--	--	--	--	--
	285,0	0,000	0,00	1.00	0,00	--	--	--	--	--	--	--	--	--	--	--	--	--	--	--
	285,0	0,000	0,00	1.00	0,00	--	--	--	--	--	--	--	--	--	--	--	--	--	--	--
	285,0	0,000	0,00	1.00	0,00	--	--	--	--	--	--	--	--	--	--	--	--	--	--	--
	285,0	0,000	0,00	1.00	0,00	--	--	--	--	--	--	--	--	--	--	--	--	--	--	--
	285,0	0,000	0,00	1.00	0,00	--	--	--	--	--	--	--	--	--	--	--	--	--	--	--
	285,0	0,000	0,00	1.00	0,00	--	--	--	--	--	--	--	--	--	--	--	--	--	--	--
	285,0	0,000	0,00	1.00	0,00	--	--	--	--	--	--	--	--	--	--	--	--	--	--	--
	285,0	0,000	0,00	1.00	0,00	--	--	--	--	--	--	--	--	--	--	--	--	--	--	--
	285,0	0,000	0,00	1.00	0,00	--	--	--	--	--	--	--	--	--	--	--	--	--	--	--
	285,0	0,000	0,00	1.00	0,00	--	--	--	--	--	--	--	--	--	--	--	--	--	--	--
	285,0	0,000	0,00	1.00	0,00	--	--	--	--	--	--	--	--	--	--	--	--	--	--	--
	285,0	0,000	0,00	1.00	0,00	--	--	--	--	--	--	--	--	--	--	--	--	--	--	--
	285,0	0,000	0,00	1.00	0,00	--	--	--	--	--	--	--	--	--	--	--	--	--	--	--
	285,0	0,000	0,00	1.00	0,00	--	--	--	--	--	--	--	--	--	--	--	--	--	--	--
	285,0	0,000	0,00	1.00	0,00	--	--	--	--	--	--	--	--	--	--	--	--	--	--	--
	285,0	0,000	0,00	1.00	0,00	--	--	--	--	--	--	--	--	--	--	--	--	--	--	--
	285,0	0,000	0,00	1.00	0,00	--	--	--	--	--	--	--	--	--	--	--	--	--	--	--
	285,0	0,000	0,00	1.00	0,00	--	--	--	--	--	--	--	--	--	--	--	--	--	--	--
	285,0	0,000	0,00	1.00	0,00	--	--	--	--	--	--	--	--	--	--	--	--	--	--	--
	285,0	0,000	0,00	1.00	0,00	--	--	--	--	--	--	--	--	--	--	--	--	--	--	--
	285,0	0,000	0,00	1.00	0,00	--	--	--	--	--	--	--	--	--	--	--	--	--	--	--
	285,0	0,000	0,00	1.00	0,00	--	--	--	--	--	--	--	--	--	--	--	--	--	--	--
	285,0	0,000	0,00	1.00	0,00	--	--	--	--	--	--	--	--	--	--	--	--	--	--	--

Model: Wilhelminaplein, toekomstige situatie in 2018
Toekomstige situatie - Koningin Wilhelminaplein
Groep: (hoofdgroep)
Lijst van Wegen, voor rekenmethode Luchtkwaliteit - STACKS

Naam	LV(H1)	LV(H2)	LV(H3)	LV(H4)	LV(H5)	LV(H6)	LV(H7)	LV(H8)	LV(H9)	LV(H10)	LV(H11)	LV(H12)	LV(H13)	LV(H14)	LV(H15)	LV(H16)
	1,00	1,00	1,00	1,00	1,00	1,00	1,00	4,42	4,42	4,42	4,42	4,42	4,42	4,42	4,42	4,42
	37,38	37,38	37,38	37,38	37,38	37,38	37,38	155,00	155,00	155,00	155,00	155,00	155,00	155,00	155,00	155,00
	--	--	--	--	--	--	--	--	--	--	--	--	--	--	--	--
	23,13	23,13	23,13	23,13	23,13	23,13	23,13	95,92	95,92	95,92	95,92	95,92	95,92	95,92	95,92	95,92
	--	--	--	--	--	--	--	--	--	--	--	--	--	--	--	--
	--	--	--	--	--	--	--	--	--	--	--	--	--	--	--	--
	--	--	--	--	--	--	--	--	--	--	--	--	--	--	--	--
	--	--	--	--	--	--	--	--	--	--	--	--	--	--	--	--
	88,50	88,50	88,50	88,50	88,50	88,50	88,50	366,00	366,00	366,00	366,00	366,00	366,00	366,00	366,00	366,00
	4,25	4,25	4,25	4,25	4,25	4,25	4,25	19,33	19,33	19,33	19,33	19,33	19,33	19,33	19,33	19,33
	--	--	--	--	--	--	--	--	--	--	--	--	--	--	--	--
	--	--	--	--	--	--	--	--	--	--	--	--	--	--	--	--
	138,75	138,75	138,75	138,75	138,75	138,75	138,75	629,50	629,50	629,50	629,50	629,50	629,50	629,50	629,50	629,50
	145,75	145,75	145,75	145,75	145,75	145,75	145,75	661,50	661,50	661,50	661,50	661,50	661,50	661,50	661,50	661,50
	138,75	138,75	138,75	138,75	138,75	138,75	138,75	629,50	629,50	629,50	629,50	629,50	629,50	629,50	629,50	629,50
	141,25	141,25	141,25	141,25	141,25	141,25	141,25	640,33	640,33	640,33	640,33	640,33	640,33	640,33	640,33	640,33
	0,25	0,25	0,25	0,25	0,25	0,25	0,25	1,17	1,17	1,17	1,17	1,17	1,17	1,17	1,17	1,17
	11,25	11,25	11,25	11,25	11,25	11,25	11,25	51,08	51,08	51,08	51,08	51,08	51,08	51,08	51,08	51,08
	14,25	14,25	14,25	14,25	14,25	14,25	14,25	64,75	64,75	64,75	64,75	64,75	64,75	64,75	64,75	64,75
	14,13	14,13	14,13	14,13	14,13	14,13	14,13	63,75	63,75	63,75	63,75	63,75	63,75	63,75	63,75	63,75
	13,00	13,00	13,00	13,00	13,00	13,00	13,00	58,83	58,83	58,83	58,83	58,83	58,83	58,83	58,83	58,83
	--	--	--	--	--	--	--	--	--	--	--	--	--	--	--	--
	7,88	7,88	7,88	7,88	7,88	7,88	7,88	36,00	36,00	36,00	36,00	36,00	36,00	36,00	36,00	36,00
	7,88	7,88	7,88	7,88	7,88	7,88	7,88	36,00	36,00	36,00	36,00	36,00	36,00	36,00	36,00	36,00
	8,00	8,00	8,00	8,00	8,00	8,00	8,00	36,42	36,42	36,42	36,42	36,42	36,42	36,42	36,42	36,42
	12,50	12,50	12,50	12,50	12,50	12,50	12,50	57,17	57,17	57,17	57,17	57,17	57,17	57,17	57,17	57,17
	0,13	0,13	0,13	0,13	0,13	0,13	0,13	0,67	0,67	0,67	0,67	0,67	0,67	0,67	0,67	0,67
	0,25	0,25	0,25	0,25	0,25	0,25	0,25	1,08	1,08	1,08	1,08	1,08	1,08	1,08	1,08	1,08
	7,75	7,75	7,75	7,75	7,75	7,75	7,75	35,42	35,42	35,42	35,42	35,42	35,42	35,42	35,42	35,42
	0,13	0,13	0,13	0,13	0,13	0,13	0,13	0,33	0,33	0,33	0,33	0,33	0,33	0,33	0,33	0,33
	0,13	0,13	0,13	0,13	0,13	0,13	0,13	0,67	0,67	0,67	0,67	0,67	0,67	0,67	0,67	0,67
	0,13	0,13	0,13	0,13	0,13	0,13	0,13	0,67	0,67	0,67	0,67	0,67	0,67	0,67	0,67	0,67
	7,75	7,75	7,75	7,75	7,75	7,75	7,75	35,42	35,42	35,42	35,42	35,42	35,42	35,42	35,42	35,42
	7,75	7,75	7,75	7,75	7,75	7,75	7,75	35,42	35,42	35,42	35,42	35,42	35,42	35,42	35,42	35,42
	7,88	7,88	7,88	7,88	7,88	7,88	7,88	36,00	36,00	36,00	36,00	36,00	36,00	36,00	36,00	36,00
	15,75	15,75	15,75	15,75	15,75	15,75	15,75	71,50	71,50	71,50	71,50	71,50	71,50	71,50	71,50	71,50
	0,25	0,25	0,25	0,25	0,25	0,25	0,25	1,08	1,08	1,08	1,08	1,08	1,08	1,08	1,08	1,08
	11,25	11,25	11,25	11,25	11,25	11,25	11,25	51,42	51,42	51,42	51,42	51,42	51,42	51,42	51,42	51,42
	0,63	0,63	0,63	0,63	0,63	0,63	0,63	3,00	3,00	3,00	3,00	3,00	3,00	3,00	3,00	3,00

Model: Wilhelminaplein, toekomstige situatie in 2018
Toekomstige situatie - Koningin Wilhelminaplein
Groep: (hoofdgroep)
Lijst van Wegen, voor rekenmethode Luchtkwaliteit - STACKS

Naam	LV(H17)	LV(H18)	LV(H19)	LV(H20)	LV(H21)	LV(H22)	LV(H23)	LV(H24)	MV(H1)	MV(H2)	MV(H3)	MV(H4)	MV(H5)	MV(H6)	MV(H7)	MV(H8)
	4,42	4,42	4,42	2,50	2,50	2,50	2,50	1,00	0,13	0,13	0,13	0,13	0,13	0,13	0,13	0,58
	155,00	155,00	155,00	94,50	94,50	94,50	94,50	37,38	0,63	0,63	0,63	0,63	0,63	0,63	0,63	2,58
	--	--	--	--	--	--	--	--	--	--	--	--	--	--	--	--
	95,92	95,92	95,92	58,25	58,25	58,25	58,25	23,13	0,50	0,50	0,50	0,50	0,50	0,50	0,50	2,00
	--	--	--	--	--	--	--	--	--	--	--	--	--	--	--	--
	--	--	--	--	--	--	--	--	--	--	--	--	--	--	--	--
	--	--	--	--	--	--	--	--	--	--	--	--	--	--	--	--
	--	--	--	--	--	--	--	--	--	--	--	--	--	--	--	--
	366,00	366,00	366,00	223,50	223,50	223,50	223,50	88,50	0,63	0,63	0,63	0,63	0,63	0,63	0,63	2,33
	19,33	19,33	19,33	12,50	12,50	12,50	12,50	4,25	--	--	--	--	--	--	--	--
	--	--	--	--	--	--	--	--	--	--	--	--	--	--	--	--
	--	--	--	--	--	--	--	--	--	--	--	--	--	--	--	--
	629,50	629,50	629,50	403,25	403,25	403,25	403,25	138,75	3,25	3,25	3,25	3,25	3,25	3,25	3,25	16,50
	661,50	661,50	661,50	423,50	423,50	423,50	423,50	145,75	3,13	3,13	3,13	3,13	3,13	3,13	3,13	15,75
	629,50	629,50	629,50	403,25	403,25	403,25	403,25	138,75	3,25	3,25	3,25	3,25	3,25	3,25	3,25	16,50
	640,33	640,33	640,33	410,25	410,25	410,25	410,25	141,25	3,13	3,13	3,13	3,13	3,13	3,13	3,13	15,67
	1,17	1,17	1,17	0,75	0,75	0,75	0,75	0,25	--	--	--	--	--	--	--	--
	51,08	51,08	51,08	32,50	32,50	32,50	32,50	11,25	0,25	0,25	0,25	0,25	0,25	0,25	0,25	1,08
	64,75	64,75	64,75	41,50	41,50	41,50	41,50	14,25	0,13	0,13	0,13	0,13	0,13	0,13	0,13	0,92
	63,75	63,75	63,75	40,75	40,75	40,75	40,75	14,13	0,13	0,13	0,13	0,13	0,13	0,13	0,13	0,92
	58,83	58,83	58,83	37,50	37,50	37,50	37,50	13,00	0,25	0,25	0,25	0,25	0,25	0,25	0,25	1,08
	--	--	--	--	--	--	--	--	--	--	--	--	--	--	--	--
	36,00	36,00	36,00	23,00	23,00	23,00	23,00	7,88	--	--	--	--	--	--	--	0,08
	36,00	36,00	36,00	23,00	23,00	23,00	23,00	7,88	--	--	--	--	--	--	--	0,08
	36,42	36,42	36,42	23,25	23,25	23,25	23,25	8,00	--	--	--	--	--	--	--	0,08
	57,17	57,17	57,17	36,50	36,50	36,50	36,50	12,50	0,25	0,25	0,25	0,25	0,25	0,25	0,25	1,42
	0,67	0,67	0,67	0,50	0,50	0,50	0,50	0,13	--	--	--	--	--	--	--	--
	1,08	1,08	1,08	0,75	0,75	0,75	0,75	0,25	--	--	--	--	--	--	--	--
	35,42	35,42	35,42	22,50	22,50	22,50	22,50	7,75	--	--	--	--	--	--	--	0,25
	0,33	0,33	0,33	0,25	0,25	0,25	0,25	0,13	--	--	--	--	--	--	--	--
	0,67	0,67	0,67	0,25	0,25	0,25	0,25	0,13	--	--	--	--	--	--	--	--
	0,67	0,67	0,67	0,25	0,25	0,25	0,25	0,13	--	--	--	--	--	--	--	--
	35,42	35,42	35,42	22,50	22,50	22,50	22,50	7,75	--	--	--	--	--	--	--	0,25
	35,42	35,42	35,42	22,50	22,50	22,50	22,50	7,75	--	--	--	--	--	--	--	0,25
	36,00	36,00	36,00	23,00	23,00	23,00	23,00	7,88	--	--	--	--	--	--	--	0,08
	71,50	71,50	71,50	45,75	45,75	45,75	45,75	15,75	0,13	0,13	0,13	0,13	0,13	0,13	0,13	0,33
	1,08	1,08	1,08	0,75	0,75	0,75	0,75	0,25	--	--	--	--	--	--	--	--
	51,42	51,42	51,42	32,75	32,75	32,75	32,75	11,25	0,13	0,13	0,13	0,13	0,13	0,13	0,13	0,42
	3,00	3,00	3,00	2,00	2,00	2,00	2,00	0,63	--	--	--	--	--	--	--	--

Model: Wilhelminaplein, toekomstige situatie in 2018
Toekomstige situatie - Koningin Wilhelminaplein
Groep: (hoofdgroep)
Lijst van Wegen, voor rekenmethode Luchtkwaliteit - STACKS

Naam	MV(H9)	MV(H10)	MV(H11)	MV(H12)	MV(H13)	MV(H14)	MV(H15)	MV(H16)	MV(H17)	MV(H18)	MV(H19)	MV(H20)	MV(H21)	MV(H22)	MV(H23)	MV(H24)
	0,58	0,58	0,58	0,58	0,58	0,58	0,58	0,58	0,58	0,58	0,58	--	--	--	--	0,13
	2,58	2,58	2,58	2,58	2,58	2,58	2,58	2,58	2,58	2,58	2,58	0,75	0,75	0,75	0,75	0,63
	--	--	--	--	--	--	--	--	--	--	--	--	--	--	--	--
	2,00	2,00	2,00	2,00	2,00	2,00	2,00	2,00	2,00	2,00	2,00	0,50	0,50	0,50	0,50	0,50
	--	--	--	--	--	--	--	--	--	--	--	--	--	--	--	--
	--	--	--	--	--	--	--	--	--	--	--	--	--	--	--	--
	--	--	--	--	--	--	--	--	--	--	--	--	--	--	--	--
	--	--	--	--	--	--	--	--	--	--	--	--	--	--	--	--
	2,33	2,33	2,33	2,33	2,33	2,33	2,33	2,33	2,33	2,33	2,33	0,75	0,75	0,75	0,75	0,63
	--	--	--	--	--	--	--	--	--	--	--	--	--	--	--	--
	--	--	--	--	--	--	--	--	--	--	--	--	--	--	--	--
	--	--	--	--	--	--	--	--	--	--	--	--	--	--	--	--
	16,50	16,50	16,50	16,50	16,50	16,50	16,50	16,50	16,50	16,50	16,50	5,25	5,25	5,25	5,25	3,25
	15,75	15,75	15,75	15,75	15,75	15,75	15,75	15,75	15,75	15,75	15,75	5,00	5,00	5,00	5,00	3,13
	16,50	16,50	16,50	16,50	16,50	16,50	16,50	16,50	16,50	16,50	16,50	5,25	5,25	5,25	5,25	3,25
	15,67	15,67	15,67	15,67	15,67	15,67	15,67	15,67	15,67	15,67	15,67	5,00	5,00	5,00	5,00	3,13
	--	--	--	--	--	--	--	--	--	--	--	--	--	--	--	--
	1,08	1,08	1,08	1,08	1,08	1,08	1,08	1,08	1,08	1,08	1,08	0,25	0,25	0,25	0,25	0,25
	0,92	0,92	0,92	0,92	0,92	0,92	0,92	0,92	0,92	0,92	0,92	0,25	0,25	0,25	0,25	0,13
	0,92	0,92	0,92	0,92	0,92	0,92	0,92	0,92	0,92	0,92	0,92	0,25	0,25	0,25	0,25	0,13
	1,08	1,08	1,08	1,08	1,08	1,08	1,08	1,08	1,08	1,08	1,08	0,25	0,25	0,25	0,25	0,25
	--	--	--	--	--	--	--	--	--	--	--	--	--	--	--	--
	0,08	0,08	0,08	0,08	0,08	0,08	0,08	0,08	0,08	0,08	0,08	--	--	--	--	--
	0,08	0,08	0,08	0,08	0,08	0,08	0,08	0,08	0,08	0,08	0,08	--	--	--	--	--
	0,08	0,08	0,08	0,08	0,08	0,08	0,08	0,08	0,08	0,08	0,08	--	--	--	--	--
	1,42	1,42	1,42	1,42	1,42	1,42	1,42	1,42	1,42	1,42	1,42	0,50	0,50	0,50	0,50	0,25
	--	--	--	--	--	--	--	--	--	--	--	--	--	--	--	--
	--	--	--	--	--	--	--	--	--	--	--	--	--	--	--	--
	0,25	0,25	0,25	0,25	0,25	0,25	0,25	0,25	0,25	0,25	0,25	--	--	--	--	--
	--	--	--	--	--	--	--	--	--	--	--	--	--	--	--	--
	--	--	--	--	--	--	--	--	--	--	--	--	--	--	--	--
	--	--	--	--	--	--	--	--	--	--	--	--	--	--	--	--
	0,25	0,25	0,25	0,25	0,25	0,25	0,25	0,25	0,25	0,25	0,25	--	--	--	--	--
	0,25	0,25	0,25	0,25	0,25	0,25	0,25	0,25	0,25	0,25	0,25	--	--	--	--	--
	0,08	0,08	0,08	0,08	0,08	0,08	0,08	0,08	0,08	0,08	0,08	--	--	--	--	--
	0,33	0,33	0,33	0,33	0,33	0,33	0,33	0,33	0,33	0,33	0,33	--	--	--	--	0,13
	--	--	--	--	--	--	--	--	--	--	--	--	--	--	--	--
	0,42	0,42	0,42	0,42	0,42	0,42	0,42	0,42	0,42	0,42	0,42	0,25	0,25	0,25	0,25	0,13
	--	--	--	--	--	--	--	--	--	--	--	--	--	--	--	--

Model: Wilhelminaplein, toekomstige situatie in 2018
Toekomstige situatie - Koningin Wilhelminaplein
Groep: (hoofdgroep)
Lijst van Wegen, voor rekenmethode Luchtkwaliteit - STACKS

Naam	ZV(H1)	ZV(H2)	ZV(H3)	ZV(H4)	ZV(H5)	ZV(H6)	ZV(H7)	ZV(H8)	ZV(H9)	ZV(H10)	ZV(H11)	ZV(H12)	ZV(H13)	ZV(H14)	ZV(H15)	ZV(H16)
	0,13	0,13	0,13	0,13	0,13	0,13	0,13	0,42	0,42	0,42	0,42	0,42	0,42	0,42	0,42	0,42
	0,50	0,50	0,50	0,50	0,50	0,50	0,50	1,58	1,58	1,58	1,58	1,58	1,58	1,58	1,58	1,58
	--	--	--	--	--	--	--	--	--	--	--	--	--	--	--	--
	0,38	0,38	0,38	0,38	0,38	0,38	0,38	1,25	1,25	1,25	1,25	1,25	1,25	1,25	1,25	1,25
	--	--	--	--	--	--	--	--	--	--	--	--	--	--	--	--
	--	--	--	--	--	--	--	--	--	--	--	--	--	--	--	--
	--	--	--	--	--	--	--	--	--	--	--	--	--	--	--	--
	--	--	--	--	--	--	--	--	--	--	--	--	--	--	--	--
	0,38	0,38	0,38	0,38	0,38	0,38	0,38	1,42	1,42	1,42	1,42	1,42	1,42	1,42	1,42	1,42
	--	--	--	--	--	--	--	--	--	--	--	--	--	--	--	--
	--	--	--	--	--	--	--	--	--	--	--	--	--	--	--	--
	--	--	--	--	--	--	--	--	--	--	--	--	--	--	--	--
	1,50	1,50	1,50	1,50	1,50	1,50	1,50	10,50	10,50	10,50	10,50	10,50	10,50	10,50	10,50	10,50
	1,38	1,38	1,38	1,38	1,38	1,38	1,38	10,08	10,08	10,08	10,08	10,08	10,08	10,08	10,08	10,08
	1,50	1,50	1,50	1,50	1,50	1,50	1,50	10,50	10,50	10,50	10,50	10,50	10,50	10,50	10,50	10,50
	1,50	1,50	1,50	1,50	1,50	1,50	1,50	10,17	10,17	10,17	10,17	10,17	10,17	10,17	10,17	10,17
	--	--	--	--	--	--	--	--	--	--	--	--	--	--	--	--
	0,13	0,13	0,13	0,13	0,13	0,13	0,13	0,75	0,75	0,75	0,75	0,75	0,75	0,75	0,75	0,75
	0,13	0,13	0,13	0,13	0,13	0,13	0,13	0,58	0,58	0,58	0,58	0,58	0,58	0,58	0,58	0,58
	0,13	0,13	0,13	0,13	0,13	0,13	0,13	0,58	0,58	0,58	0,58	0,58	0,58	0,58	0,58	0,58
	0,13	0,13	0,13	0,13	0,13	0,13	0,13	0,75	0,75	0,75	0,75	0,75	0,75	0,75	0,75	0,75
	--	--	--	--	--	--	--	--	--	--	--	--	--	--	--	--
	--	--	--	--	--	--	--	--	--	--	--	--	--	--	--	--
	--	--	--	--	--	--	--	--	--	--	--	--	--	--	--	--
	--	--	--	--	--	--	--	--	--	--	--	--	--	--	--	--
	0,13	0,13	0,13	0,13	0,13	0,13	0,13	1,00	1,00	1,00	1,00	1,00	1,00	1,00	1,00	1,00
	--	--	--	--	--	--	--	--	--	--	--	--	--	--	--	--
	--	--	--	--	--	--	--	--	--	--	--	--	--	--	--	--
	--	--	--	--	--	--	--	0,17	0,17	0,17	0,17	0,17	0,17	0,17	0,17	0,17
	--	--	--	--	--	--	--	--	--	--	--	--	--	--	--	--
	--	--	--	--	--	--	--	--	--	--	--	--	--	--	--	--
	--	--	--	--	--	--	--	--	--	--	--	--	--	--	--	--
	--	--	--	--	--	--	--	0,17	0,17	0,17	0,17	0,17	0,17	0,17	0,17	0,17
	--	--	--	--	--	--	--	0,17	0,17	0,17	0,17	0,17	0,17	0,17	0,17	0,17
	--	--	--	--	--	--	--	--	--	--	--	--	--	--	--	--
	--	--	--	--	--	--	--	0,25	0,25	0,25	0,25	0,25	0,25	0,25	0,25	0,25
	--	--	--	--	--	--	--	--	--	--	--	--	--	--	--	--
	--	--	--	--	--	--	--	0,25	0,25	0,25	0,25	0,25	0,25	0,25	0,25	0,25
	--	--	--	--	--	--	--	--	--	--	--	--	--	--	--	--

Model: Wilhelminaplein, toekomstige situatie in 2018
Toekomstige situatie - Koningin Wilhelminaplein
Groep: (hoofdgroep)
Lijst van Wegen, voor rekenmethode Luchtkwaliteit - STACKS

Naam	ZV(H17)	ZV(H18)	ZV(H19)	ZV(H20)	ZV(H21)	ZV(H22)	ZV(H23)	ZV(H24)	Bus(H1)	Bus(H2)	Bus(H3)	Bus(H4)	Bus(H5)	Bus(H6)	Bus(H7)	Bus(H8)
	0,42	0,42	0,42	--	--	--	--	0,13	--	--	--	--	--	--	--	--
	1,58	1,58	1,58	0,25	0,25	0,25	0,25	0,50	--	--	--	--	--	--	--	--
	--	--	--	--	--	--	--	--	--	--	--	--	--	--	--	--
	1,25	1,25	1,25	0,25	0,25	0,25	0,25	0,38	--	--	--	--	--	--	--	--
	--	--	--	--	--	--	--	--	--	--	--	--	--	--	--	--
	--	--	--	--	--	--	--	--	--	--	--	--	--	--	--	--
	--	--	--	--	--	--	--	--	--	--	--	--	--	--	--	--
	--	--	--	--	--	--	--	--	--	--	--	--	--	--	--	--
	1,42	1,42	1,42	0,25	0,25	0,25	0,25	0,38	0,25	0,25	0,25	0,25	0,25	0,25	0,25	1,33
	--	--	--	--	--	--	--	--	--	--	--	--	--	--	--	--
	--	--	--	--	--	--	--	--	--	--	--	--	--	--	--	--
	--	--	--	--	--	--	--	--	--	--	--	--	--	--	--	--
	10,50	10,50	10,50	4,50	4,50	4,50	4,50	1,50	1,88	1,88	1,88	1,88	1,88	1,88	1,88	--
	10,08	10,08	10,08	4,25	4,25	4,25	4,25	1,38	1,88	1,88	1,88	1,88	1,88	1,88	1,88	--
	10,50	10,50	10,50	4,50	4,50	4,50	4,50	1,50	1,88	1,88	1,88	1,88	1,88	1,88	1,88	--
	10,17	10,17	10,17	4,25	4,25	4,25	4,25	1,50	2,75	2,75	2,75	2,75	2,75	2,75	2,75	8,92
	--	--	--	--	--	--	--	--	--	--	--	--	--	--	--	--
	0,75	0,75	0,75	0,25	0,25	0,25	0,25	0,13	--	--	--	--	--	--	--	--
	0,58	0,58	0,58	0,25	0,25	0,25	0,25	0,13	--	--	--	--	--	--	--	--
	0,58	0,58	0,58	0,25	0,25	0,25	0,25	0,13	--	--	--	--	--	--	--	--
	0,75	0,75	0,75	0,25	0,25	0,25	0,25	0,13	--	--	--	--	--	--	--	--
	--	--	--	--	--	--	--	--	--	--	--	--	--	--	--	--
	--	--	--	--	--	--	--	--	--	--	--	--	--	--	--	--
	--	--	--	--	--	--	--	--	--	--	--	--	--	--	--	--
	--	--	--	--	--	--	--	--	--	--	--	--	--	--	--	--
	1,00	1,00	1,00	0,50	0,50	0,50	0,50	0,13	--	--	--	--	--	--	--	--
	--	--	--	--	--	--	--	--	--	--	--	--	--	--	--	--
	--	--	--	--	--	--	--	--	--	--	--	--	--	--	--	--
	0,17	0,17	0,17	--	--	--	--	--	--	--	--	--	--	--	--	--
	--	--	--	--	--	--	--	--	--	--	--	--	--	--	--	--
	--	--	--	--	--	--	--	--	--	--	--	--	--	--	--	--
	--	--	--	--	--	--	--	--	--	--	--	--	--	--	--	--
	0,17	0,17	0,17	--	--	--	--	--	--	--	--	--	--	--	--	--
	0,17	0,17	0,17	--	--	--	--	--	--	--	--	--	--	--	--	--
	--	--	--	--	--	--	--	--	--	--	--	--	--	--	--	--
	0,25	0,25	0,25	--	--	--	--	--	--	--	--	--	--	--	--	--
	--	--	--	--	--	--	--	--	--	--	--	--	--	--	--	--
	0,25	0,25	0,25	--	--	--	--	--	--	--	--	--	--	--	--	--
	--	--	--	--	--	--	--	--	--	--	--	--	--	--	--	--

Model: Wilhelminaplein, toekomstige situatie in 2018
Toekomstige situatie - Koningin Wilhelminaplein
Groep: (hoofdgroep)
Lijst van Wegen, voor rekenmethode Luchtkwaliteit - STACKS

Naam	Bus(H9)	Bus(H10)	Bus(H11)	Bus(H12)	Bus(H13)	Bus(H14)	Bus(H15)	Bus(H16)	Bus(H17)	Bus(H18)	Bus(H19)	Bus(H20)	Bus(H21)	Bus(H22)	Bus(H23)	Bus(H24)
	--	--	--	--	--	--	--	--	--	--	--	--	--	--	--	--
	--	--	--	--	--	--	--	--	--	--	--	--	--	--	--	--
	--	--	--	--	--	--	--	--	--	--	--	--	--	--	--	--
	--	--	--	--	--	--	--	--	--	--	--	--	--	--	--	--
	--	--	--	--	--	--	--	--	--	--	--	--	--	--	--	--
	--	--	--	--	--	--	--	--	--	--	--	--	--	--	--	--
	--	--	--	--	--	--	--	--	--	--	--	--	--	--	--	--
	--	--	--	--	--	--	--	--	--	--	--	--	--	--	--	--
	1,33	1,33	1,33	1,33	1,33	1,33	1,33	1,33	1,33	1,33	1,33	1,00	1,00	1,00	1,00	0,25
	--	--	--	--	--	--	--	--	--	--	--	--	--	--	--	--
	--	--	--	--	--	--	--	--	--	--	--	--	--	--	--	--
	--	--	--	--	--	--	--	--	--	--	--	--	--	--	--	--
	--	--	--	--	--	--	--	--	--	--	--	--	--	--	--	1,88
	--	--	--	--	--	--	--	--	--	--	--	--	--	--	--	1,88
	--	--	--	--	--	--	--	--	--	--	--	--	--	--	--	1,88
	8,92	8,92	8,92	8,92	8,92	8,92	8,92	8,92	8,92	8,92	8,92	6,50	6,50	6,50	6,50	2,75
	--	--	--	--	--	--	--	--	--	--	--	--	--	--	--	--
	--	--	--	--	--	--	--	--	--	--	--	--	--	--	--	--
	--	--	--	--	--	--	--	--	--	--	--	--	--	--	--	--
	--	--	--	--	--	--	--	--	--	--	--	--	--	--	--	--
	--	--	--	--	--	--	--	--	--	--	--	--	--	--	--	--
	--	--	--	--	--	--	--	--	--	--	--	--	--	--	--	--
	--	--	--	--	--	--	--	--	--	--	--	--	--	--	--	--
	--	--	--	--	--	--	--	--	--	--	--	--	--	--	--	--
	--	--	--	--	--	--	--	--	--	--	--	--	--	--	--	--
	--	--	--	--	--	--	--	--	--	--	--	--	--	--	--	--
	--	--	--	--	--	--	--	--	--	--	--	--	--	--	--	--
	--	--	--	--	--	--	--	--	--	--	--	--	--	--	--	--
	--	--	--	--	--	--	--	--	--	--	--	--	--	--	--	--
	--	--	--	--	--	--	--	--	--	--	--	--	--	--	--	--
	--	--	--	--	--	--	--	--	--	--	--	--	--	--	--	--
	--	--	--	--	--	--	--	--	--	--	--	--	--	--	--	--
	--	--	--	--	--	--	--	--	--	--	--	--	--	--	--	--
	--	--	--	--	--	--	--	--	--	--	--	--	--	--	--	--
	--	--	--	--	--	--	--	--	--	--	--	--	--	--	--	--
	--	--	--	--	--	--	--	--	--	--	--	--	--	--	--	--
	--	--	--	--	--	--	--	--	--	--	--	--	--	--	--	--
	--	--	--	--	--	--	--	--	--	--	--	--	--	--	--	--

Model: Wilhelminaplein, toekomstige situatie in 2018
Toekomstige situatie - Koningin Wilhelminaplein
Groep: (hoofdgroep)
Lijst van Wegen, voor rekenmethode Luchtkwaliteit - STACKS

Naam	Stagnatie.(H1)	Stagnatie.(H2)	Stagnatie.(H3)	Stagnatie.(H4)	Stagnatie.(H5)	Stagnatie.(H6)	Stagnatie.(H7)	Stagnatie.(H8)	Stagnatie.(H9)	Stagnatie.(H10)
	0	0	0	0	0	0	0	0	0	0
	0	0	0	0	0	0	0	0	0	0
	0	0	0	0	0	0	0	0	0	0
	0	0	0	0	0	0	0	0	0	0
	0	0	0	0	0	0	0	0	0	0
	0	0	0	0	0	0	0	0	0	0
	0	0	0	0	0	0	0	0	0	0
	0	0	0	0	0	0	0	0	0	0
	0	0	0	0	0	0	0	0	0	0
	0	0	0	0	0	0	0	0	0	0
	0	0	0	0	0	0	0	0	0	0
	0	0	0	0	0	0	0	0	0	0
	0	0	0	0	0	0	0	0	0	0
	0	0	0	0	0	0	0	0	0	0
	0	0	0	0	0	0	0	0	0	0
	0	0	0	0	0	0	0	0	0	0
	0	0	0	0	0	0	0	0	0	0
	0	0	0	0	0	0	0	0	0	0
	0	0	0	0	0	0	0	0	0	0
	0	0	0	0	0	0	0	0	0	0
	0	0	0	0	0	0	0	0	0	0
	0	0	0	0	0	0	0	0	0	0
	0	0	0	0	0	0	0	0	0	0
	0	0	0	0	0	0	0	0	0	0
	0	0	0	0	0	0	0	0	0	0
	0	0	0	0	0	0	0	0	0	0
	0	0	0	0	0	0	0	0	0	0
	0	0	0	0	0	0	0	0	0	0
	0	0	0	0	0	0	0	0	0	0
	0	0	0	0	0	0	0	0	0	0
	0	0	0	0	0	0	0	0	0	0
	0	0	0	0	0	0	0	0	0	0
	0	0	0	0	0	0	0	0	0	0
	0	0	0	0	0	0	0	0	0	0
	0	0	0	0	0	0	0	0	0	0
	0	0	0	0	0	0	0	0	0	0
	0	0	0	0	0	0	0	0	0	0
	0	0	0	0	0	0	0	0	0	0
	0	0	0	0	0	0	0	0	0	0
	0	0	0	0	0	0	0	0	0	0
	0	0	0	0	0	0	0	0	0	0
	0	0	0	0	0	0	0	0	0	0
	0	0	0	0	0	0	0	0	0	0
	0	0	0	0	0	0	0	0	0	0
	0	0	0	0	0	0	0	0	0	0
	0	0	0	0	0	0	0	0	0	0
	0	0	0	0	0	0	0	0	0	0
	0	0	0	0	0	0	0	0	0	0
	0	0	0	0	0	0	0	0	0	0
	0	0	0	0	0	0	0	0	0	0
	0	0	0	0	0	0	0	0	0	0
	0	0	0	0	0	0	0	0	0	0
	0	0	0	0	0	0	0	0	0	0
	0	0	0	0	0	0	0	0	0	0
	0	0	0	0	0	0	0	0	0	0
	0	0	0	0	0	0	0	0	0	0
	0	0	0	0	0	0	0	0	0	0
	0	0	0	0	0	0	0	0	0	0

Model: Wilhelminaplein, toekomstige situatie in 2018
Toekomstige situatie - Koningin Wilhelminaplein
Groep: (hoofdgroep)
Lijst van Wegen, voor rekenmethode Luchtkwaliteit - STACKS

Naam	Stagnatie.(H11)	Stagnatie.(H12)	Stagnatie.(H13)	Stagnatie.(H14)	Stagnatie.(H15)	Stagnatie.(H16)	Stagnatie.(H17)	Stagnatie.(H18)	Stagnatie.(H19)	Stagnatie.(H20)
	0	0	0	0	0	0	0	0	0	0
	0	0	0	0	0	0	0	0	0	0
	0	0	0	0	0	0	0	0	0	0
	0	0	0	0	0	0	0	0	0	0
	0	0	0	0	0	0	0	0	0	0
	0	0	0	0	0	0	0	0	0	0
	0	0	0	0	0	0	0	0	0	0
	0	0	0	0	0	0	0	0	0	0
	0	0	0	0	0	0	0	0	0	0
	0	0	0	0	0	0	0	0	0	0
	0	0	0	0	0	0	0	0	0	0
	0	0	0	0	0	0	0	0	0	0
	0	0	0	0	0	0	0	0	0	0
	0	0	0	0	0	0	0	0	0	0
	0	0	0	0	0	0	0	0	0	0
	0	0	0	0	0	0	0	0	0	0
	0	0	0	0	0	0	0	0	0	0
	0	0	0	0	0	0	0	0	0	0
	0	0	0	0	0	0	0	0	0	0
	0	0	0	0	0	0	0	0	0	0
	0	0	0	0	0	0	0	0	0	0
	0	0	0	0	0	0	0	0	0	0
	0	0	0	0	0	0	0	0	0	0
	0	0	0	0	0	0	0	0	0	0
	0	0	0	0	0	0	0	0	0	0
	0	0	0	0	0	0	0	0	0	0
	0	0	0	0	0	0	0	0	0	0
	0	0	0	0	0	0	0	0	0	0
	0	0	0	0	0	0	0	0	0	0
	0	0	0	0	0	0	0	0	0	0
	0	0	0	0	0	0	0	0	0	0
	0	0	0	0	0	0	0	0	0	0
	0	0	0	0	0	0	0	0	0	0
	0	0	0	0	0	0	0	0	0	0
	0	0	0	0	0	0	0	0	0	0
	0	0	0	0	0	0	0	0	0	0
	0	0	0	0	0	0	0	0	0	0
	0	0	0	0	0	0	0	0	0	0
	0	0	0	0	0	0	0	0	0	0
	0	0	0	0	0	0	0	0	0	0
	0	0	0	0	0	0	0	0	0	0
	0	0	0	0	0	0	0	0	0	0
	0	0	0	0	0	0	0	0	0	0
	0	0	0	0	0	0	0	0	0	0
	0	0	0	0	0	0	0	0	0	0
	0	0	0	0	0	0	0	0	0	0

Model: Wilhelminaplein, toekomstige situatie in 2018
Toekomstige situatie - Koningin Wilhelminaplein
Groep: (hoofdgroep)
Lijst van Wegen, voor rekenmethode Luchtkwaliteit - STACKS

Naam	Stagnatie.(H21)	Stagnatie.(H22)	Stagnatie.(H23)	Stagnatie.(H24)
	0	0	0	0
	0	0	0	0
	0	0	0	0
	0	0	0	0
	0	0	0	0
	0	0	0	0
	0	0	0	0
	0	0	0	0
	0	0	0	0
	0	0	0	0
	0	0	0	0
	0	0	0	0
	0	0	0	0
	0	0	0	0
	0	0	0	0
	0	0	0	0
	0	0	0	0
	0	0	0	0
	0	0	0	0
	0	0	0	0
	0	0	0	0
	0	0	0	0
	0	0	0	0
	0	0	0	0
	0	0	0	0
	0	0	0	0
	0	0	0	0
	0	0	0	0
	0	0	0	0
	0	0	0	0
	0	0	0	0
	0	0	0	0
	0	0	0	0
	0	0	0	0
	0	0	0	0
	0	0	0	0
	0	0	0	0
	0	0	0	0
	0	0	0	0

Model: Wilhelminaplein, toekomstige situatie in 2018
Toekomstige situatie - Koningin Wilhelminaplein
Groep: (hoofdgroep)
Lijst van Wegen, voor rekenmethode Luchtkwaliteit - STACKS

Naam	Omschr.	Type	Wegtype	MZ	V	Breedte	Vent.F	Hscherm.	Can. H(L)	Can. H(R)	Can. br	Vent.X	Vent.Y	Vent.H	Int.diam.	Ext.diam.	Flux
	14470	Intensiteit	Normaal	False	50	7,00	0,00	0,00	--	--	0,00	--	--	1,50	1,00	1,10	0,100
	14472	Intensiteit	Normaal	False	50	7,00	0,00	0,00	--	--	0,00	--	--	1,50	1,00	1,10	0,100
	14473	Intensiteit	Normaal	False	50	7,00	0,00	0,00	--	--	0,00	--	--	1,50	1,00	1,10	0,100
	14474	Intensiteit	Normaal	False	50	7,00	0,00	0,00	--	--	0,00	--	--	1,50	1,00	1,10	0,100
	14475	Intensiteit	Normaal	False	50	7,00	0,00	0,00	--	--	0,00	--	--	1,50	1,00	1,10	0,100
	14477	Intensiteit	Normaal	False	50	7,00	0,00	0,00	--	--	0,00	--	--	1,50	1,00	1,10	0,100
	14478	Intensiteit	Normaal	False	50	7,00	0,00	0,00	--	--	0,00	--	--	1,50	1,00	1,10	0,100
	14479	Intensiteit	Normaal	False	50	7,00	0,00	0,00	--	--	0,00	--	--	1,50	1,00	1,10	0,100
	14480	Intensiteit	Normaal	False	50	7,00	0,00	0,00	--	--	0,00	--	--	1,50	1,00	1,10	0,100
	14481	Intensiteit	Normaal	False	50	7,00	0,00	0,00	--	--	0,00	--	--	1,50	1,00	1,10	0,100
	14482	Intensiteit	Normaal	False	50	7,00	0,00	0,00	--	--	0,00	--	--	1,50	1,00	1,10	0,100
	14485	Intensiteit	Normaal	False	50	7,00	0,00	0,00	--	--	0,00	--	--	1,50	1,00	1,10	0,100
	14486	Intensiteit	Normaal	False	50	7,00	0,00	0,00	--	--	0,00	--	--	1,50	1,00	1,10	0,100
	14487	Intensiteit	Normaal	False	50	7,00	0,00	0,00	--	--	0,00	--	--	1,50	1,00	1,10	0,100
	14488	Intensiteit	Normaal	False	50	7,00	0,00	0,00	--	--	0,00	--	--	1,50	1,00	1,10	0,100
	14489	Intensiteit	Normaal	False	50	7,00	0,00	0,00	--	--	0,00	--	--	1,50	1,00	1,10	0,100
	14491	Intensiteit	Normaal	False	50	7,00	0,00	0,00	--	--	0,00	--	--	1,50	1,00	1,10	0,100
	14492	Intensiteit	Normaal	False	50	7,00	0,00	0,00	--	--	0,00	--	--	1,50	1,00	1,10	0,100
	14493	Intensiteit	Normaal	False	50	7,00	0,00	0,00	--	--	0,00	--	--	1,50	1,00	1,10	0,100
	14494	Intensiteit	Normaal	False	50	7,00	0,00	0,00	--	--	0,00	--	--	1,50	1,00	1,10	0,100
	14495	Intensiteit	Normaal	False	50	7,00	0,00	0,00	--	--	0,00	--	--	1,50	1,00	1,10	0,100
	14496	Intensiteit	Normaal	False	50	7,00	0,00	0,00	--	--	0,00	--	--	1,50	1,00	1,10	0,100
	14502	Intensiteit	Normaal	False	50	7,00	0,00	0,00	--	--	0,00	--	--	1,50	1,00	1,10	0,100
	14503	Intensiteit	Normaal	False	50	7,00	0,00	0,00	--	--	0,00	--	--	1,50	1,00	1,10	0,100
	14512	Intensiteit	Normaal	False	50	7,00	0,00	0,00	--	--	0,00	--	--	1,50	1,00	1,10	0,100
	14514	Intensiteit	Normaal	False	50	7,00	0,00	0,00	--	--	0,00	--	--	1,50	1,00	1,10	0,100
	14516	Intensiteit	Normaal	False	50	7,00	0,00	0,00	--	--	0,00	--	--	1,50	1,00	1,10	0,100
	14517	Intensiteit	Normaal	False	50	7,00	0,00	0,00	--	--	0,00	--	--	1,50	1,00	1,10	0,100
	16172	Intensiteit	Normaal	False	50	7,00	0,00	0,00	--	--	0,00	--	--	1,50	1,00	1,10	0,100
	16173	Intensiteit	Normaal	False	50	7,00	0,00	0,00	--	--	0,00	--	--	1,50	1,00	1,10	0,100
	16175	Intensiteit	Normaal	False	50	7,00	0,00	0,00	--	--	0,00	--	--	1,50	1,00	1,10	0,100
	21095	Intensiteit	Normaal	False	50	7,00	0,00	0,00	--	--	0,00	--	--	1,50	1,00	1,10	0,100
	22969	Intensiteit	Normaal	False	50	7,00	0,00	0,00	--	--	0,00	--	--	1,50	1,00	1,10	0,100
	24984	Intensiteit	Normaal	False	50	7,00	0,00	0,00	--	--	0,00	--	--	1,50	1,00	1,10	0,100
	28807	Intensiteit	Normaal	False	50	7,00	0,00	0,00	--	--	0,00	--	--	1,50	1,00	1,10	0,100
	36224	Intensiteit	Normaal	False	50	7,00	0,00	0,00	--	--	0,00	--	--	1,50	1,00	1,10	0,100
	36895	Intensiteit	Normaal	False	50	7,00	0,00	0,00	--	--	0,00	--	--	1,50	1,00	1,10	0,100
	85115	Intensiteit	Normaal	False	50	7,00	0,00	0,00	--	--	0,00	--	--	1,50	1,00	1,10	0,100
	85292	Intensiteit	Normaal	False	50	7,00	0,00	0,00	--	--	0,00	--	--	1,50	1,00	1,10	0,100

Model: Wilhelminaplein, toekomstige situatie in 2018
Toekomstige situatie - Koningin Wilhelminaplein
Groep: (hoofdgroep)
Lijst van Wegen, voor rekenmethode Luchtkwaliteit - STACKS

Naam	Gas temp	Warmte	Hweg	Fboom	Totaal aantal	%Int(D)	%Int(A)	%Int(N)	%LV(D)	%LV(A)	%LV(N)	%MV(D)	%MV(A)	%MV(N)	%ZV(D)	%ZV(A)	%ZV(N)	%Bus(D)	%Bus(A)	%Bus(N)
	285,0	0,000	0,00	1.00	0,00	--	--	--	--	--	--	--	--	--	--	--	--	--	--	--
	285,0	0,000	0,00	1.00	0,00	--	--	--	--	--	--	--	--	--	--	--	--	--	--	--
	285,0	0,000	0,00	1.00	0,00	--	--	--	--	--	--	--	--	--	--	--	--	--	--	--
	285,0	0,000	0,00	1.00	0,00	--	--	--	--	--	--	--	--	--	--	--	--	--	--	--
	285,0	0,000	0,00	1.00	0,00	--	--	--	--	--	--	--	--	--	--	--	--	--	--	--
	285,0	0,000	0,00	1.00	0,00	--	--	--	--	--	--	--	--	--	--	--	--	--	--	--
	285,0	0,000	0,00	1.00	0,00	--	--	--	--	--	--	--	--	--	--	--	--	--	--	--
	285,0	0,000	0,00	1.00	0,00	--	--	--	--	--	--	--	--	--	--	--	--	--	--	--
	285,0	0,000	0,00	1.00	0,00	--	--	--	--	--	--	--	--	--	--	--	--	--	--	--
	285,0	0,000	0,00	1.00	0,00	--	--	--	--	--	--	--	--	--	--	--	--	--	--	--
	285,0	0,000	0,00	1.00	0,00	--	--	--	--	--	--	--	--	--	--	--	--	--	--	--
	285,0	0,000	0,00	1.00	0,00	--	--	--	--	--	--	--	--	--	--	--	--	--	--	--
	285,0	0,000	0,00	1.00	0,00	--	--	--	--	--	--	--	--	--	--	--	--	--	--	--
	285,0	0,000	0,00	1.00	0,00	--	--	--	--	--	--	--	--	--	--	--	--	--	--	--
	285,0	0,000	0,00	1.00	0,00	--	--	--	--	--	--	--	--	--	--	--	--	--	--	--
	285,0	0,000	0,00	1.00	0,00	--	--	--	--	--	--	--	--	--	--	--	--	--	--	--
	285,0	0,000	0,00	1.00	0,00	--	--	--	--	--	--	--	--	--	--	--	--	--	--	--
	285,0	0,000	0,00	1.00	0,00	--	--	--	--	--	--	--	--	--	--	--	--	--	--	--
	285,0	0,000	0,00	1.00	0,00	--	--	--	--	--	--	--	--	--	--	--	--	--	--	--
	285,0	0,000	0,00	1.00	0,00	--	--	--	--	--	--	--	--	--	--	--	--	--	--	--
	285,0	0,000	0,00	1.00	0,00	--	--	--	--	--	--	--	--	--	--	--	--	--	--	--
	285,0	0,000	0,00	1.00	0,00	--	--	--	--	--	--	--	--	--	--	--	--	--	--	--
	285,0	0,000	0,00	1.00	0,00	--	--	--	--	--	--	--	--	--	--	--	--	--	--	--
	285,0	0,000	0,00	1.00	0,00	--	--	--	--	--	--	--	--	--	--	--	--	--	--	--
	285,0	0,000	0,00	1.00	0,00	--	--	--	--	--	--	--	--	--	--	--	--	--	--	--
	285,0	0,000	0,00	1.00	0,00	--	--	--	--	--	--	--	--	--	--	--	--	--	--	--
	285,0	0,000	0,00	1.00	0,00	--	--	--	--	--	--	--	--	--	--	--	--	--	--	--
	285,0	0,000	0,00	1.00	0,00	--	--	--	--	--	--	--	--	--	--	--	--	--	--	--
	285,0	0,000	0,00	1.00	0,00	--	--	--	--	--	--	--	--	--	--	--	--	--	--	--
	285,0	0,000	0,00	1.00	0,00	--	--	--	--	--	--	--	--	--	--	--	--	--	--	--
	285,0	0,000	0,00	1.00	0,00	--	--	--	--	--	--	--	--	--	--	--	--	--	--	--
	285,0	0,000	0,00	1.00	0,00	--	--	--	--	--	--	--	--	--	--	--	--	--	--	--
	285,0	0,000	0,00	1.00	0,00	--	--	--	--	--	--	--	--	--	--	--	--	--	--	--
	285,0	0,000	0,00	1.00	0,00	--	--	--	--	--	--	--	--	--	--	--	--	--	--	--
	285,0	0,000	0,00	1.00	0,00	--	--	--	--	--	--	--	--	--	--	--	--	--	--	--
	285,0	0,000	0,00	1.00	0,00	--	--	--	--	--	--	--	--	--	--	--	--	--	--	--
	285,0	0,000	0,00	1.00	0,00	--	--	--	--	--	--	--	--	--	--	--	--	--	--	--
	285,0	0,000	0,00	1.00	0,00	--	--	--	--	--	--	--	--	--	--	--	--	--	--	--
	285,0	0,000	0,00	1.00	0,00	--	--	--	--	--	--	--	--	--	--	--	--	--	--	--
	285,0	0,000	0,00	1.00	0,00	--	--	--	--	--	--	--	--	--	--	--	--	--	--	--
	285,0	0,000	0,00	1.00	0,00	--	--	--	--	--	--	--	--	--	--	--	--	--	--	--
	285,0	0,000	0,00	1.00	0,00	--	--	--	--	--	--	--	--	--	--	--	--	--	--	--
	285,0	0,000	0,00	1.00	0,00	--	--	--	--	--	--	--	--	--	--	--	--	--	--	--
	285,0	0,000	0,00	1.00	0,00	--	--	--	--	--	--	--	--	--	--	--	--	--	--	--

Model: Wilhelminaplein, toekomstige situatie in 2018
Toekomstige situatie - Koningin Wilhelminaplein
Groep: (hoofdgroep)
Lijst van Wegen, voor rekenmethode Luchtkwaliteit - STACKS

Naam	LV(H1)	LV(H2)	LV(H3)	LV(H4)	LV(H5)	LV(H6)	LV(H7)	LV(H8)	LV(H9)	LV(H10)	LV(H11)	LV(H12)	LV(H13)	LV(H14)	LV(H15)	LV(H16)
	13,13	13,13	13,13	13,13	13,13	13,13	13,13	60,17	60,17	60,17	60,17	60,17	60,17	60,17	60,17	60,17
	--	--	--	--	--	--	--	--	--	--	--	--	--	--	--	--
	0,38	0,38	0,38	0,38	0,38	0,38	0,38	1,50	1,50	1,50	1,50	1,50	1,50	1,50	1,50	1,50
	0,38	0,38	0,38	0,38	0,38	0,38	0,38	1,50	1,50	1,50	1,50	1,50	1,50	1,50	1,50	1,50
	0,13	0,13	0,13	0,13	0,13	0,13	0,13	0,50	0,50	0,50	0,50	0,50	0,50	0,50	0,50	0,50
	92,63	92,63	92,63	92,63	92,63	92,63	92,63	419,67	419,67	419,67	419,67	419,67	419,67	419,67	419,67	419,67
	86,63	86,63	86,63	86,63	86,63	86,63	86,63	393,25	393,25	393,25	393,25	393,25	393,25	393,25	393,25	393,25
	79,63	79,63	79,63	79,63	79,63	79,63	79,63	361,00	361,00	361,00	361,00	361,00	361,00	361,00	361,00	361,00
	--	--	--	--	--	--	--	--	--	--	--	--	--	--	--	--
	--	--	--	--	--	--	--	--	--	--	--	--	--	--	--	--
	--	--	--	--	--	--	--	--	--	--	--	--	--	--	--	--
	13,00	13,00	13,00	13,00	13,00	13,00	13,00	58,83	58,83	58,83	58,83	58,83	58,83	58,83	58,83	58,83
	--	--	--	--	--	--	--	--	--	--	--	--	--	--	--	--
	--	--	--	--	--	--	--	--	--	--	--	--	--	--	--	--
	--	--	--	--	--	--	--	--	--	--	--	--	--	--	--	--
	0,13	0,13	0,13	0,13	0,13	0,13	0,13	0,75	0,75	0,75	0,75	0,75	0,75	0,75	0,75	0,75
	--	--	--	--	--	--	--	--	--	--	--	--	--	--	--	--
	80,25	80,25	80,25	80,25	80,25	80,25	80,25	364,25	364,25	364,25	364,25	364,25	364,25	364,25	364,25	364,25
	80,25	80,25	80,25	80,25	80,25	80,25	80,25	364,25	364,25	364,25	364,25	364,25	364,25	364,25	364,25	364,25
	14,25	14,25	14,25	14,25	14,25	14,25	14,25	64,75	64,75	64,75	64,75	64,75	64,75	64,75	64,75	64,75
	--	--	--	--	--	--	--	--	--	--	--	--	--	--	--	--
	--	--	--	--	--	--	--	--	--	--	--	--	--	--	--	--
	11,25	11,25	11,25	11,25	11,25	11,25	11,25	51,50	51,50	51,50	51,50	51,50	51,50	51,50	51,50	51,50
	--	--	--	--	--	--	--	--	--	--	--	--	--	--	--	--
	93,50	93,50	93,50	93,50	93,50	93,50	93,50	425,00	425,00	425,00	425,00	425,00	425,00	425,00	425,00	425,00
	160,88	160,88	160,88	160,88	160,88	160,88	160,88	394,00	394,00	394,00	394,00	394,00	394,00	394,00	394,00	394,00
	334,50	334,50	334,50	334,50	334,50	334,50	334,50	861,75	861,75	861,75	861,75	861,75	861,75	861,75	861,75	861,75
	428,38	428,38	428,38	428,38	428,38	428,38	428,38	1103,50	1103,50	1103,50	1103,50	1103,50	1103,50	1103,50	1103,50	1103,50
	23,25	23,25	23,25	23,25	23,25	23,25	23,25	59,92	59,92	59,92	59,92	59,92	59,92	59,92	59,92	59,92
	2,63	2,63	2,63	2,63	2,63	2,63	2,63	6,75	6,75	6,75	6,75	6,75	6,75	6,75	6,75	6,75
	9,38	9,38	9,38	9,38	9,38	9,38	9,38	24,25	24,25	24,25	24,25	24,25	24,25	24,25	24,25	24,25
	120,63	120,63	120,63	120,63	120,63	120,63	120,63	500,08	500,08	500,08	500,08	500,08	500,08	500,08	500,08	500,08
	18,75	18,75	18,75	18,75	18,75	18,75	18,75	77,67	77,67	77,67	77,67	77,67	77,67	77,67	77,67	77,67
	0,75	0,75	0,75	0,75	0,75	0,75	0,75	3,75	3,75	3,75	3,75	3,75	3,75	3,75	3,75	3,75
	18,50	18,50	18,50	18,50	18,50	18,50	18,50	76,42	76,42	76,42	76,42	76,42	76,42	76,42	76,42	76,42
	20,50	20,50	20,50	20,50	20,50	20,50	20,50	93,17	93,17	93,17	93,17	93,17	93,17	93,17	93,17	93,17
	25,38	25,38	25,38	25,38	25,38	25,38	25,38	105,08	105,08	105,08	105,08	105,08	105,08	105,08	105,08	105,08
	135,50	135,50	135,50	135,50	135,50	135,50	135,50	561,33	561,33	561,33	561,33	561,33	561,33	561,33	561,33	561,33
	98,75	98,75	98,75	98,75	98,75	98,75	98,75	254,33	254,33	254,33	254,33	254,33	254,33	254,33	254,33	254,33

Model: Wilhelminaplein, toekomstige situatie in 2018
Toekomstige situatie - Koningin Wilhelminaplein
Groep: (hoofdgroep)
Lijst van Wegen, voor rekenmethode Luchtkwaliteit - STACKS

Naam	LV(H17)	LV(H18)	LV(H19)	LV(H20)	LV(H21)	LV(H22)	LV(H23)	LV(H24)	MV(H1)	MV(H2)	MV(H3)	MV(H4)	MV(H5)	MV(H6)	MV(H7)	MV(H8)
	60,17	60,17	60,17	38,50	38,50	38,50	38,50	13,13	0,25	0,25	0,25	0,25	0,25	0,25	0,25	1,42
	--	--	--	--	--	--	--	--	--	--	--	--	--	--	--	--
	1,50	1,50	1,50	1,00	1,00	1,00	1,00	0,38	--	--	--	--	--	--	--	--
	1,50	1,50	1,50	1,00	1,00	1,00	1,00	0,38	--	--	--	--	--	--	--	--
	0,50	0,50	0,50	0,25	0,25	0,25	0,25	0,13	--	--	--	--	--	--	--	--
	419,67	419,67	419,67	269,00	269,00	269,00	269,00	92,63	1,38	1,38	1,38	1,38	1,38	1,38	1,38	7,00
	393,25	393,25	393,25	252,25	252,25	252,25	252,25	86,63	1,38	1,38	1,38	1,38	1,38	1,38	1,38	6,83
	361,00	361,00	361,00	231,50	231,50	231,50	231,50	79,63	1,38	1,38	1,38	1,38	1,38	1,38	1,38	6,92
	--	--	--	--	--	--	--	--	--	--	--	--	--	--	--	--
	--	--	--	--	--	--	--	--	--	--	--	--	--	--	--	--
	--	--	--	--	--	--	--	--	--	--	--	--	--	--	--	--
	58,83	58,83	58,83	37,50	37,50	37,50	37,50	13,00	0,25	0,25	0,25	0,25	0,25	0,25	0,25	1,08
	--	--	--	--	--	--	--	--	--	--	--	--	--	--	--	--
	--	--	--	--	--	--	--	--	--	--	--	--	--	--	--	--
	--	--	--	--	--	--	--	--	--	--	--	--	--	--	--	--
	0,75	0,75	0,75	0,50	0,50	0,50	0,50	0,13	--	--	--	--	--	--	--	--
	--	--	--	--	--	--	--	--	--	--	--	--	--	--	--	--
	364,25	364,25	364,25	233,25	233,25	233,25	233,25	80,25	1,63	1,63	1,63	1,63	1,63	1,63	1,63	8,08
	364,25	364,25	364,25	233,25	233,25	233,25	233,25	80,25	1,63	1,63	1,63	1,63	1,63	1,63	1,63	8,08
	64,75	64,75	64,75	41,50	41,50	41,50	41,50	14,25	0,13	0,13	0,13	0,13	0,13	0,13	0,13	0,92
	--	--	--	--	--	--	--	--	--	--	--	--	--	--	--	--
	--	--	--	--	--	--	--	--	--	--	--	--	--	--	--	--
	51,50	51,50	51,50	33,00	33,00	33,00	33,00	11,25	0,13	0,13	0,13	0,13	0,13	0,13	0,13	0,50
	--	--	--	--	--	--	--	--	--	--	--	--	--	--	--	--
	425,00	425,00	425,00	272,25	272,25	272,25	272,25	93,50	1,50	1,50	1,50	1,50	1,50	1,50	1,50	7,67
	394,00	394,00	394,00	314,75	314,75	314,75	314,75	160,88	1,75	1,75	1,75	1,75	1,75	1,75	1,75	7,83
	861,75	861,75	861,75	704,75	704,75	704,75	704,75	334,50	9,25	9,25	9,25	9,25	9,25	9,25	9,25	39,83
	1103,50	1103,50	1103,50	902,50	902,50	902,50	902,50	428,38	6,75	6,75	6,75	6,75	6,75	6,75	6,75	29,08
	59,92	59,92	59,92	49,00	49,00	49,00	49,00	23,25	--	--	--	--	--	--	--	--
	6,75	6,75	6,75	5,50	5,50	5,50	5,50	2,63	--	--	--	--	--	--	--	--
	24,25	24,25	24,25	19,75	19,75	19,75	19,75	9,38	--	--	--	--	--	--	--	--
	500,08	500,08	500,08	305,00	305,00	305,00	305,00	120,63	1,00	1,00	1,00	1,00	1,00	1,00	1,00	4,58
	77,67	77,67	77,67	47,25	47,25	47,25	47,25	18,75	0,13	0,13	0,13	0,13	0,13	0,13	0,13	0,33
	3,75	3,75	3,75	2,50	2,50	2,50	2,50	0,75	--	--	--	--	--	--	--	--
	76,42	76,42	76,42	47,00	47,00	47,00	47,00	18,50	0,13	0,13	0,13	0,13	0,13	0,13	0,13	0,50
	93,17	93,17	93,17	59,50	59,50	59,50	59,50	20,50	0,25	0,25	0,25	0,25	0,25	0,25	0,25	1,33
	105,08	105,08	105,08	64,00	64,00	64,00	64,00	25,38	0,13	0,13	0,13	0,13	0,13	0,13	0,13	0,42
	561,33	561,33	561,33	342,50	342,50	342,50	342,50	135,50	4,75	4,75	4,75	4,75	4,75	4,75	4,75	20,42
	254,33	254,33	254,33	208,00	208,00	208,00	208,00	98,75	0,88	0,88	0,88	0,88	0,88	0,88	0,88	3,83

Model: Wilhelminaplein, toekomstige situatie in 2018
Toekomstige situatie - Koningin Wilhelminaplein
Groep: (hoofdgroep)
Lijst van Wegen, voor rekenmethode Luchtkwaliteit - STACKS

Naam	MV(H9)	MV(H10)	MV(H11)	MV(H12)	MV(H13)	MV(H14)	MV(H15)	MV(H16)	MV(H17)	MV(H18)	MV(H19)	MV(H20)	MV(H21)	MV(H22)	MV(H23)	MV(H24)
	1,42	1,42	1,42	1,42	1,42	1,42	1,42	1,42	1,42	1,42	1,42	0,50	0,50	0,50	0,50	0,25
	--	--	--	--	--	--	--	--	--	--	--	--	--	--	--	--
	--	--	--	--	--	--	--	--	--	--	--	--	--	--	--	--
	--	--	--	--	--	--	--	--	--	--	--	--	--	--	--	--
	--	--	--	--	--	--	--	--	--	--	--	--	--	--	--	--
	7,00	7,00	7,00	7,00	7,00	7,00	7,00	7,00	7,00	7,00	7,00	2,25	2,25	2,25	2,25	1,38
	6,83	6,83	6,83	6,83	6,83	6,83	6,83	6,83	6,83	6,83	6,83	2,25	2,25	2,25	2,25	1,38
	6,92	6,92	6,92	6,92	6,92	6,92	6,92	6,92	6,92	6,92	6,92	2,25	2,25	2,25	2,25	1,38
	--	--	--	--	--	--	--	--	--	--	--	--	--	--	--	--
	--	--	--	--	--	--	--	--	--	--	--	--	--	--	--	--
	--	--	--	--	--	--	--	--	--	--	--	--	--	--	--	--
	1,08	1,08	1,08	1,08	1,08	1,08	1,08	1,08	1,08	1,08	1,08	0,25	0,25	0,25	0,25	0,25
	--	--	--	--	--	--	--	--	--	--	--	--	--	--	--	--
	--	--	--	--	--	--	--	--	--	--	--	--	--	--	--	--
	--	--	--	--	--	--	--	--	--	--	--	--	--	--	--	--
	--	--	--	--	--	--	--	--	--	--	--	--	--	--	--	--
	--	--	--	--	--	--	--	--	--	--	--	--	--	--	--	--
	8,08	8,08	8,08	8,08	8,08	8,08	8,08	8,08	8,08	8,08	8,08	2,75	2,75	2,75	2,75	1,63
	8,08	8,08	8,08	8,08	8,08	8,08	8,08	8,08	8,08	8,08	8,08	2,75	2,75	2,75	2,75	1,63
	0,92	0,92	0,92	0,92	0,92	0,92	0,92	0,92	0,92	0,92	0,92	0,25	0,25	0,25	0,25	0,13
	--	--	--	--	--	--	--	--	--	--	--	--	--	--	--	--
	--	--	--	--	--	--	--	--	--	--	--	--	--	--	--	--
	0,50	0,50	0,50	0,50	0,50	0,50	0,50	0,50	0,50	0,50	0,50	0,25	0,25	0,25	0,25	0,13
	--	--	--	--	--	--	--	--	--	--	--	--	--	--	--	--
	7,67	7,67	7,67	7,67	7,67	7,67	7,67	7,67	7,67	7,67	7,67	2,50	2,50	2,50	2,50	1,50
	7,83	7,83	7,83	7,83	7,83	7,83	7,83	7,83	7,83	7,83	7,83	2,75	2,75	2,75	2,75	1,75
	39,83	39,83	39,83	39,83	39,83	39,83	39,83	39,83	39,83	39,83	39,83	11,25	11,25	11,25	11,25	9,25
	29,08	29,08	29,08	29,08	29,08	29,08	29,08	29,08	29,08	29,08	29,08	8,25	8,25	8,25	8,25	6,75
	--	--	--	--	--	--	--	--	--	--	--	--	--	--	--	--
	--	--	--	--	--	--	--	--	--	--	--	--	--	--	--	--
	--	--	--	--	--	--	--	--	--	--	--	--	--	--	--	--
	4,58	4,58	4,58	4,58	4,58	4,58	4,58	4,58	4,58	4,58	4,58	1,25	1,25	1,25	1,25	1,00
	0,33	0,33	0,33	0,33	0,33	0,33	0,33	0,33	0,33	0,33	0,33	--	--	--	--	0,13
	--	--	--	--	--	--	--	--	--	--	--	--	--	--	--	--
	0,50	0,50	0,50	0,50	0,50	0,50	0,50	0,50	0,50	0,50	0,50	0,25	0,25	0,25	0,25	0,13
	1,33	1,33	1,33	1,33	1,33	1,33	1,33	1,33	1,33	1,33	1,33	0,25	0,25	0,25	0,25	0,25
	0,42	0,42	0,42	0,42	0,42	0,42	0,42	0,42	0,42	0,42	0,42	--	--	--	--	0,13
	20,42	20,42	20,42	20,42	20,42	20,42	20,42	20,42	20,42	20,42	20,42	6,00	6,00	6,00	6,00	4,75
	3,83	3,83	3,83	3,83	3,83	3,83	3,83	3,83	3,83	3,83	3,83	1,00	1,00	1,00	1,00	0,88

Model: Wilhelminaplein, toekomstige situatie in 2018
Toekomstige situatie - Koningin Wilhelminaplein
Groep: (hoofdgroep)
Lijst van Wegen, voor rekenmethode Luchtkwaliteit - STACKS

Naam	ZV(H1)	ZV(H2)	ZV(H3)	ZV(H4)	ZV(H5)	ZV(H6)	ZV(H7)	ZV(H8)	ZV(H9)	ZV(H10)	ZV(H11)	ZV(H12)	ZV(H13)	ZV(H14)	ZV(H15)	ZV(H16)
	0,13	0,13	0,13	0,13	0,13	0,13	0,13	1,00	1,00	1,00	1,00	1,00	1,00	1,00	1,00	1,00
	--	--	--	--	--	--	--	--	--	--	--	--	--	--	--	--
	--	--	--	--	--	--	--	--	--	--	--	--	--	--	--	--
	--	--	--	--	--	--	--	--	--	--	--	--	--	--	--	--
	--	--	--	--	--	--	--	--	--	--	--	--	--	--	--	--
	0,63	0,63	0,63	0,63	0,63	0,63	0,63	4,33	4,33	4,33	4,33	4,33	4,33	4,33	4,33	4,33
	0,63	0,63	0,63	0,63	0,63	0,63	0,63	4,25	4,25	4,25	4,25	4,25	4,25	4,25	4,25	4,25
	0,63	0,63	0,63	0,63	0,63	0,63	0,63	4,25	4,25	4,25	4,25	4,25	4,25	4,25	4,25	4,25
	--	--	--	--	--	--	--	--	--	--	--	--	--	--	--	--
	--	--	--	--	--	--	--	--	--	--	--	--	--	--	--	--
	--	--	--	--	--	--	--	--	--	--	--	--	--	--	--	--
	0,13	0,13	0,13	0,13	0,13	0,13	0,13	0,75	0,75	0,75	0,75	0,75	0,75	0,75	0,75	0,75
	--	--	--	--	--	--	--	--	--	--	--	--	--	--	--	--
	--	--	--	--	--	--	--	--	--	--	--	--	--	--	--	--
	--	--	--	--	--	--	--	--	--	--	--	--	--	--	--	--
	--	--	--	--	--	--	--	--	--	--	--	--	--	--	--	--
	--	--	--	--	--	--	--	--	--	--	--	--	--	--	--	--
	0,75	0,75	0,75	0,75	0,75	0,75	0,75	5,17	5,17	5,17	5,17	5,17	5,17	5,17	5,17	5,17
	0,75	0,75	0,75	0,75	0,75	0,75	0,75	5,17	5,17	5,17	5,17	5,17	5,17	5,17	5,17	5,17
	0,13	0,13	0,13	0,13	0,13	0,13	0,13	0,58	0,58	0,58	0,58	0,58	0,58	0,58	0,58	0,58
	--	--	--	--	--	--	--	--	--	--	--	--	--	--	--	--
	--	--	--	--	--	--	--	--	--	--	--	--	--	--	--	--
	--	--	--	--	--	--	--	0,33	0,33	0,33	0,33	0,33	0,33	0,33	0,33	0,33
	--	--	--	--	--	--	--	--	--	--	--	--	--	--	--	--
	0,75	0,75	0,75	0,75	0,75	0,75	0,75	4,83	4,83	4,83	4,83	4,83	4,83	4,83	4,83	4,83
	1,00	1,00	1,00	1,00	1,00	1,00	1,00	4,92	4,92	4,92	4,92	4,92	4,92	4,92	4,92	4,92
	5,25	5,25	5,25	5,25	5,25	5,25	5,25	24,50	24,50	24,50	24,50	24,50	24,50	24,50	24,50	24,50
	3,88	3,88	3,88	3,88	3,88	3,88	3,88	18,08	18,08	18,08	18,08	18,08	18,08	18,08	18,08	18,08
	--	--	--	--	--	--	--	--	--	--	--	--	--	--	--	--
	--	--	--	--	--	--	--	--	--	--	--	--	--	--	--	--
	--	--	--	--	--	--	--	--	--	--	--	--	--	--	--	--
	0,88	0,88	0,88	0,88	0,88	0,88	0,88	2,83	2,83	2,83	2,83	2,83	2,83	2,83	2,83	2,83
	0,13	0,13	0,13	0,13	0,13	0,13	0,13	0,25	0,25	0,25	0,25	0,25	0,25	0,25	0,25	0,25
	--	--	--	--	--	--	--	--	--	--	--	--	--	--	--	--
	0,13	0,13	0,13	0,13	0,13	0,13	0,13	0,33	0,33	0,33	0,33	0,33	0,33	0,33	0,33	0,33
	0,13	0,13	0,13	0,13	0,13	0,13	0,13	0,92	0,92	0,92	0,92	0,92	0,92	0,92	0,92	0,92
	0,13	0,13	0,13	0,13	0,13	0,13	0,13	0,33	0,33	0,33	0,33	0,33	0,33	0,33	0,33	0,33
	3,88	3,88	3,88	3,88	3,88	3,88	3,88	12,83	12,83	12,83	12,83	12,83	12,83	12,83	12,83	12,83
	0,50	0,50	0,50	0,50	0,50	0,50	0,50	2,33	2,33	2,33	2,33	2,33	2,33	2,33	2,33	2,33

Model: Wilhelminaplein, toekomstige situatie in 2018
Toekomstige situatie - Koningin Wilhelminaplein
Groep: (hoofdgroep)
Lijst van Wegen, voor rekenmethode Luchtkwaliteit - STACKS

Naam	ZV(H17)	ZV(H18)	ZV(H19)	ZV(H20)	ZV(H21)	ZV(H22)	ZV(H23)	ZV(H24)	Bus(H1)	Bus(H2)	Bus(H3)	Bus(H4)	Bus(H5)	Bus(H6)	Bus(H7)	Bus(H8)
	1,00	1,00	1,00	0,50	0,50	0,50	0,50	0,13	--	--	--	--	--	--	--	--
	--	--	--	--	--	--	--	--	--	--	--	--	--	--	--	--
	--	--	--	--	--	--	--	--	--	--	--	--	--	--	--	--
	--	--	--	--	--	--	--	--	--	--	--	--	--	--	--	--
	--	--	--	--	--	--	--	--	--	--	--	--	--	--	--	--
	4,33	4,33	4,33	2,00	2,00	2,00	2,00	0,63	2,25	2,25	2,25	2,25	2,25	2,25	2,25	11,17
	4,25	4,25	4,25	2,00	2,00	2,00	2,00	0,63	2,25	2,25	2,25	2,25	2,25	2,25	2,25	11,17
	4,25	4,25	4,25	1,75	1,75	1,75	1,75	0,63	2,25	2,25	2,25	2,25	2,25	2,25	2,25	11,17
	--	--	--	--	--	--	--	--	--	--	--	--	--	--	--	--
	--	--	--	--	--	--	--	--	--	--	--	--	--	--	--	--
	--	--	--	--	--	--	--	--	--	--	--	--	--	--	--	--
	0,75	0,75	0,75	0,25	0,25	0,25	0,25	0,13	--	--	--	--	--	--	--	--
	--	--	--	--	--	--	--	--	--	--	--	--	--	--	--	--
	--	--	--	--	--	--	--	--	--	--	--	--	--	--	--	--
	--	--	--	--	--	--	--	--	--	--	--	--	--	--	--	--
	--	--	--	--	--	--	--	--	--	--	--	--	--	--	--	--
	--	--	--	--	--	--	--	--	--	--	--	--	--	--	--	--
	5,17	5,17	5,17	2,25	2,25	2,25	2,25	0,75	2,25	2,25	2,25	2,25	2,25	2,25	2,25	11,17
	5,17	5,17	5,17	2,25	2,25	2,25	2,25	0,75	2,25	2,25	2,25	2,25	2,25	2,25	2,25	11,17
	0,58	0,58	0,58	0,25	0,25	0,25	0,25	0,13	--	--	--	--	--	--	--	--
	--	--	--	--	--	--	--	--	--	--	--	--	--	--	--	--
	--	--	--	--	--	--	--	--	--	--	--	--	--	--	--	--
	0,33	0,33	0,33	0,25	0,25	0,25	0,25	--	--	--	--	--	--	--	--	--
	--	--	--	--	--	--	--	--	--	--	--	--	--	--	--	--
	4,83	4,83	4,83	2,00	2,00	2,00	2,00	0,75	2,25	2,25	2,25	2,25	2,25	2,25	2,25	11,17
	4,92	4,92	4,92	2,25	2,25	2,25	2,25	1,00	2,25	2,25	2,25	2,25	2,25	2,25	2,25	11,17
	24,50	24,50	24,50	14,25	14,25	14,25	14,25	5,25	1,13	1,13	1,13	1,13	1,13	1,13	1,13	5,58
	18,08	18,08	18,08	10,50	10,50	10,50	10,50	3,88	1,13	1,13	1,13	1,13	1,13	1,13	1,13	5,58
	--	--	--	--	--	--	--	--	--	--	--	--	--	--	--	--
	--	--	--	--	--	--	--	--	--	--	--	--	--	--	--	--
	--	--	--	--	--	--	--	--	--	--	--	--	--	--	--	--
	2,83	2,83	2,83	0,50	0,50	0,50	0,50	0,88	0,25	0,25	0,25	0,25	0,25	0,25	0,25	1,33
	0,25	0,25	0,25	--	--	--	--	0,13	--	--	--	--	--	--	--	--
	--	--	--	--	--	--	--	--	--	--	--	--	--	--	--	--
	0,33	0,33	0,33	--	--	--	--	0,13	1,25	1,25	1,25	1,25	1,25	1,25	1,25	6,67
	0,92	0,92	0,92	0,25	0,25	0,25	0,25	0,13	--	--	--	--	--	--	--	--
	0,33	0,33	0,33	--	--	--	--	0,13	1,25	1,25	1,25	1,25	1,25	1,25	1,25	6,67
	12,83	12,83	12,83	2,75	2,75	2,75	2,75	3,88	--	--	--	--	--	--	--	--
	2,33	2,33	2,33	1,25	1,25	1,25	1,25	0,50	1,13	1,13	1,13	1,13	1,13	1,13	1,13	5,58

Model: Wilhelminaplein, toekomstige situatie in 2018
Toekomstige situatie - Koningin Wilhelminaplein
Groep: (hoofdgroep)
Lijst van Wegen, voor rekenmethode Luchtkwaliteit - STACKS

Naam	Bus(H9)	Bus(H10)	Bus(H11)	Bus(H12)	Bus(H13)	Bus(H14)	Bus(H15)	Bus(H16)	Bus(H17)	Bus(H18)	Bus(H19)	Bus(H20)	Bus(H21)	Bus(H22)	Bus(H23)	Bus(H24)
	--	--	--	--	--	--	--	--	--	--	--	--	--	--	--	--
	--	--	--	--	--	--	--	--	--	--	--	--	--	--	--	--
	--	--	--	--	--	--	--	--	--	--	--	--	--	--	--	--
	--	--	--	--	--	--	--	--	--	--	--	--	--	--	--	--
	--	--	--	--	--	--	--	--	--	--	--	--	--	--	--	--
	11,17	11,17	11,17	11,17	11,17	11,17	11,17	11,17	11,17	11,17	11,17	8,00	8,00	8,00	8,00	2,25
	11,17	11,17	11,17	11,17	11,17	11,17	11,17	11,17	11,17	11,17	11,17	8,00	8,00	8,00	8,00	2,25
	11,17	11,17	11,17	11,17	11,17	11,17	11,17	11,17	11,17	11,17	11,17	8,00	8,00	8,00	8,00	2,25
	--	--	--	--	--	--	--	--	--	--	--	--	--	--	--	--
	--	--	--	--	--	--	--	--	--	--	--	--	--	--	--	--
	--	--	--	--	--	--	--	--	--	--	--	--	--	--	--	--
	--	--	--	--	--	--	--	--	--	--	--	--	--	--	--	--
	--	--	--	--	--	--	--	--	--	--	--	--	--	--	--	--
	--	--	--	--	--	--	--	--	--	--	--	--	--	--	--	--
	--	--	--	--	--	--	--	--	--	--	--	--	--	--	--	--
	--	--	--	--	--	--	--	--	--	--	--	--	--	--	--	--
	--	--	--	--	--	--	--	--	--	--	--	--	--	--	--	--
	--	--	--	--	--	--	--	--	--	--	--	--	--	--	--	--
	--	--	--	--	--	--	--	--	--	--	--	--	--	--	--	--
	11,17	11,17	11,17	11,17	11,17	11,17	11,17	11,17	11,17	11,17	11,17	8,00	8,00	8,00	8,00	2,25
	11,17	11,17	11,17	11,17	11,17	11,17	11,17	11,17	11,17	11,17	11,17	8,00	8,00	8,00	8,00	2,25
	--	--	--	--	--	--	--	--	--	--	--	--	--	--	--	--
	--	--	--	--	--	--	--	--	--	--	--	--	--	--	--	--
	--	--	--	--	--	--	--	--	--	--	--	--	--	--	--	--
	--	--	--	--	--	--	--	--	--	--	--	--	--	--	--	--
	--	--	--	--	--	--	--	--	--	--	--	--	--	--	--	--
	11,17	11,17	11,17	11,17	11,17	11,17	11,17	11,17	11,17	11,17	11,17	8,00	8,00	8,00	8,00	2,25
	11,17	11,17	11,17	11,17	11,17	11,17	11,17	11,17	11,17	11,17	11,17	8,00	8,00	8,00	8,00	2,25
	5,58	5,58	5,58	5,58	5,58	5,58	5,58	5,58	5,58	5,58	5,58	4,00	4,00	4,00	4,00	1,13
	5,58	5,58	5,58	5,58	5,58	5,58	5,58	5,58	5,58	5,58	5,58	4,00	4,00	4,00	4,00	1,13
	--	--	--	--	--	--	--	--	--	--	--	--	--	--	--	--
	--	--	--	--	--	--	--	--	--	--	--	--	--	--	--	--
	--	--	--	--	--	--	--	--	--	--	--	--	--	--	--	--
	1,33	1,33	1,33	1,33	1,33	1,33	1,33	1,33	1,33	1,33	1,33	1,00	1,00	1,00	1,00	0,25
	--	--	--	--	--	--	--	--	--	--	--	--	--	--	--	--
	--	--	--	--	--	--	--	--	--	--	--	--	--	--	--	--
	6,67	6,67	6,67	6,67	6,67	6,67	6,67	6,67	6,67	6,67	6,67	5,00	5,00	5,00	5,00	1,25
	--	--	--	--	--	--	--	--	--	--	--	--	--	--	--	--
	6,67	6,67	6,67	6,67	6,67	6,67	6,67	6,67	6,67	6,67	6,67	5,00	5,00	5,00	5,00	1,25
	--	--	--	--	--	--	--	--	--	--	--	--	--	--	--	--
	5,58	5,58	5,58	5,58	5,58	5,58	5,58	5,58	5,58	5,58	5,58	4,00	4,00	4,00	4,00	1,13

Model: Wilhelminaplein, toekomstige situatie in 2018
Toekomstige situatie - Koningin Wilhelminaplein
Groep: (hoofdgroep)
Lijst van Wegen, voor rekenmethode Luchtkwaliteit - STACKS

Naam	Stagnatie.(H1)	Stagnatie.(H2)	Stagnatie.(H3)	Stagnatie.(H4)	Stagnatie.(H5)	Stagnatie.(H6)	Stagnatie.(H7)	Stagnatie.(H8)	Stagnatie.(H9)	Stagnatie.(H10)
	0	0	0	0	0	0	0	0	0	0
	0	0	0	0	0	0	0	0	0	0
	0	0	0	0	0	0	0	0	0	0
	0	0	0	0	0	0	0	0	0	0
	0	0	0	0	0	0	0	0	0	0
	0	0	0	0	0	0	0	0	0	0
	0	0	0	0	0	0	0	0	0	0
	0	0	0	0	0	0	0	0	0	0
	0	0	0	0	0	0	0	0	0	0
	0	0	0	0	0	0	0	0	0	0
	0	0	0	0	0	0	0	0	0	0
	0	0	0	0	0	0	0	0	0	0
	0	0	0	0	0	0	0	0	0	0
	0	0	0	0	0	0	0	0	0	0
	0	0	0	0	0	0	0	0	0	0
	0	0	0	0	0	0	0	0	0	0
	0	0	0	0	0	0	0	0	0	0
	0	0	0	0	0	0	0	0	0	0
	0	0	0	0	0	0	0	0	0	0
	0	0	0	0	0	0	0	0	0	0
	0	0	0	0	0	0	0	0	0	0
	0	0	0	0	0	0	0	0	0	0
	0	0	0	0	0	0	0	0	0	0
	0	0	0	0	0	0	0	0	0	0
	0	0	0	0	0	0	0	0	0	0
	0	0	0	0	0	0	0	0	0	0
	0	0	0	0	0	0	0	0	0	0
	0	0	0	0	0	0	0	0	0	0
	0	0	0	0	0	0	0	0	0	0
	0	0	0	0	0	0	0	0	0	0
	0	0	0	0	0	0	0	0	0	0
	0	0	0	0	0	0	0	0	0	0
	0	0	0	0	0	0	0	0	0	0
	0	0	0	0	0	0	0	0	0	0
	0	0	0	0	0	0	0	0	0	0
	0	0	0	0	0	0	0	0	0	0
	0	0	0	0	0	0	0	0	0	0
	0	0	0	0	0	0	0	0	0	0
	0	0	0	0	0	0	0	0	0	0
	0	0	0	0	0	0	0	0	0	0
	0	0	0	0	0	0	0	0	0	0
	0	0	0	0	0	0	0	0	0	0
	0	0	0	0	0	0	0	0	0	0
	0	0	0	0	0	0	0	0	0	0
	0	0	0	0	0	0	0	0	0	0
	0	0	0	0	0	0	0	0	0	0
	0	0	0	0	0	0	0	0	0	0
	0	0	0	0	0	0	0	0	0	0
	0	0	0	0	0	0	0	0	0	0
	0	0	0	0	0	0	0	0	0	0
	0	0	0	0	0	0	0	0	0	0
	0	0	0	0	0	0	0	0	0	0
	0	0	0	0	0	0	0	0	0	0
	0	0	0	0	0	0	0	0	0	0
	0	0	0	0	0	0	0	0	0	0
	0	0	0	0	0	0	0	0	0	0
	0	0	0	0	0	0	0	0	0	0
	0	0	0	0	0	0	0	0	0	0

Model: Wilhelminaplein, toekomstige situatie in 2018
Toekomstige situatie - Koningin Wilhelminaplein
Groep: (hoofdgroep)
Lijst van Wegen, voor rekenmethode Luchtkwaliteit - STACKS

Naam	Stagnatie.(H11)	Stagnatie.(H12)	Stagnatie.(H13)	Stagnatie.(H14)	Stagnatie.(H15)	Stagnatie.(H16)	Stagnatie.(H17)	Stagnatie.(H18)	Stagnatie.(H19)	Stagnatie.(H20)
	0	0	0	0	0	0	0	0	0	0
	0	0	0	0	0	0	0	0	0	0
	0	0	0	0	0	0	0	0	0	0
	0	0	0	0	0	0	0	0	0	0
	0	0	0	0	0	0	0	0	0	0
	0	0	0	0	0	0	0	0	0	0
	0	0	0	0	0	0	0	0	0	0
	0	0	0	0	0	0	0	0	0	0
	0	0	0	0	0	0	0	0	0	0
	0	0	0	0	0	0	0	0	0	0
	0	0	0	0	0	0	0	0	0	0
	0	0	0	0	0	0	0	0	0	0
	0	0	0	0	0	0	0	0	0	0
	0	0	0	0	0	0	0	0	0	0
	0	0	0	0	0	0	0	0	0	0
	0	0	0	0	0	0	0	0	0	0
	0	0	0	0	0	0	0	0	0	0
	0	0	0	0	0	0	0	0	0	0
	0	0	0	0	0	0	0	0	0	0
	0	0	0	0	0	0	0	0	0	0
	0	0	0	0	0	0	0	0	0	0
	0	0	0	0	0	0	0	0	0	0
	0	0	0	0	0	0	0	0	0	0
	0	0	0	0	0	0	0	0	0	0
	0	0	0	0	0	0	0	0	0	0
	0	0	0	0	0	0	0	0	0	0
	0	0	0	0	0	0	0	0	0	0
	0	0	0	0	0	0	0	0	0	0
	0	0	0	0	0	0	0	0	0	0
	0	0	0	0	0	0	0	0	0	0
	0	0	0	0	0	0	0	0	0	0
	0	0	0	0	0	0	0	0	0	0
	0	0	0	0	0	0	0	0	0	0
	0	0	0	0	0	0	0	0	0	0
	0	0	0	0	0	0	0	0	0	0
	0	0	0	0	0	0	0	0	0	0
	0	0	0	0	0	0	0	0	0	0
	0	0	0	0	0	0	0	0	0	0
	0	0	0	0	0	0	0	0	0	0
	0	0	0	0	0	0	0	0	0	0
	0	0	0	0	0	0	0	0	0	0
	0	0	0	0	0	0	0	0	0	0
	0	0	0	0	0	0	0	0	0	0
	0	0	0	0	0	0	0	0	0	0
	0	0	0	0	0	0	0	0	0	0
	0	0	0	0	0	0	0	0	0	0

Model: Wilhelminaplein, toekomstige situatie in 2018
Toekomstige situatie - Koningin Wilhelminaplein
Groep: (hoofdgroep)
Lijst van Wegen, voor rekenmethode Luchtkwaliteit - STACKS

Naam	Stagnatie.(H21)	Stagnatie.(H22)	Stagnatie.(H23)	Stagnatie.(H24)
	0	0	0	0
	0	0	0	0
	0	0	0	0
	0	0	0	0
	0	0	0	0
	0	0	0	0
	0	0	0	0
	0	0	0	0
	0	0	0	0
	0	0	0	0
	0	0	0	0
	0	0	0	0
	0	0	0	0
	0	0	0	0
	0	0	0	0
	0	0	0	0
	0	0	0	0
	0	0	0	0
	0	0	0	0
	0	0	0	0
	0	0	0	0
	0	0	0	0
	0	0	0	0
	0	0	0	0
	0	0	0	0
	0	0	0	0
	0	0	0	0
	0	0	0	0
	0	0	0	0
	0	0	0	0
	0	0	0	0
	0	0	0	0
	0	0	0	0
	0	0	0	0
	0	0	0	0
	0	0	0	0
	0	0	0	0
	0	0	0	0
	0	0	0	0

Model: Wilhelminaplein, toekomstige situatie in 2018
Toekomstige situatie - Koningin Wilhelminaplein
Groep: (hoofdgroep)
Lijst van Wegen, voor rekenmethode Luchtkwaliteit - STACKS

Naam	Omschr.	Type	Wegtype	MZ	V	Breedte	Vent.F	Hscherm.	Can. H(L)	Can. H(R)	Can. br	Vent.X	Vent.Y	Vent.H	Int.diam.	Ext.diam.	Flux
	85341	Intensiteit	Normaal	False	50	7,00	0,00	0,00	--	--	0,00	--	--	1,50	1,00	1,10	0,100
	88333	Intensiteit	Normaal	False	50	7,00	0,00	0,00	--	--	0,00	--	--	1,50	1,00	1,10	0,100
	88837	Intensiteit	Normaal	False	50	7,00	0,00	0,00	--	--	0,00	--	--	1,50	1,00	1,10	0,100
	89040	Intensiteit	Normaal	False	50	7,00	0,00	0,00	--	--	0,00	--	--	1,50	1,00	1,10	0,100
	89498	Intensiteit	Normaal	False	50	7,00	0,00	0,00	--	--	0,00	--	--	1,50	1,00	1,10	0,100
	91295	Intensiteit	Normaal	False	50	7,00	0,00	0,00	--	--	0,00	--	--	1,50	1,00	1,10	0,100
	92804	Intensiteit	Normaal	False	50	7,00	0,00	0,00	--	--	0,00	--	--	1,50	1,00	1,10	0,100
	93257	Intensiteit	Normaal	False	50	7,00	0,00	0,00	--	--	0,00	--	--	1,50	1,00	1,10	0,100
	93540	Intensiteit	Normaal	False	50	7,00	0,00	0,00	--	--	0,00	--	--	1,50	1,00	1,10	0,100
	93969	Intensiteit	Normaal	False	50	7,00	0,00	0,00	--	--	0,00	--	--	1,50	1,00	1,10	0,100
	95334	Intensiteit	Normaal	False	50	7,00	0,00	0,00	--	--	0,00	--	--	1,50	1,00	1,10	0,100
	97562	Intensiteit	Normaal	False	50	7,00	0,00	0,00	--	--	0,00	--	--	1,50	1,00	1,10	0,100
	99386	Intensiteit	Normaal	False	50	7,00	0,00	0,00	--	--	0,00	--	--	1,50	1,00	1,10	0,100
	100553	Intensiteit	Normaal	False	50	7,00	0,00	0,00	--	--	0,00	--	--	1,50	1,00	1,10	0,100
	101849	Intensiteit	Normaal	False	50	7,00	0,00	0,00	--	--	0,00	--	--	1,50	1,00	1,10	0,100
	103310	Intensiteit	Normaal	False	50	7,00	0,00	0,00	--	--	0,00	--	--	1,50	1,00	1,10	0,100
	103357	Intensiteit	Normaal	False	50	7,00	0,00	0,00	--	--	0,00	--	--	1,50	1,00	1,10	0,100
	104550	Intensiteit	Normaal	False	50	7,00	0,00	0,00	--	--	0,00	--	--	1,50	1,00	1,10	0,100
	113464	Intensiteit	Normaal	False	50	7,00	0,00	0,00	--	--	0,00	--	--	1,50	1,00	1,10	0,100
	113467	Intensiteit	Normaal	False	50	7,00	0,00	0,00	--	--	0,00	--	--	1,50	1,00	1,10	0,100
	113542	Intensiteit	Normaal	False	50	7,00	0,00	0,00	--	--	0,00	--	--	1,50	1,00	1,10	0,100
	116700	Intensiteit	Normaal	False	50	7,00	0,00	0,00	--	--	0,00	--	--	1,50	1,00	1,10	0,100
	116862	Intensiteit	Normaal	False	50	7,00	0,00	0,00	--	--	0,00	--	--	1,50	1,00	1,10	0,100
	116993	Intensiteit	Normaal	False	50	7,00	0,00	0,00	--	--	0,00	--	--	1,50	1,00	1,10	0,100
	118404	Intensiteit	Normaal	False	50	7,00	0,00	0,00	--	--	0,00	--	--	1,50	1,00	1,10	0,100
	119329	Intensiteit	Normaal	False	50	7,00	0,00	0,00	--	--	0,00	--	--	1,50	1,00	1,10	0,100
	123706	Intensiteit	Normaal	False	50	7,00	0,00	0,00	--	--	0,00	--	--	1,50	1,00	1,10	0,100
	126499	Intensiteit	Normaal	False	50	7,00	0,00	0,00	--	--	0,00	--	--	1,50	1,00	1,10	0,100
	198074	Intensiteit	Normaal	False	50	7,00	0,00	0,00	--	--	0,00	--	--	1,50	1,00	1,10	0,100
	198075	Intensiteit	Normaal	False	50	7,00	0,00	0,00	--	--	0,00	--	--	1,50	1,00	1,10	0,100
	198691	Intensiteit	Normaal	False	50	7,00	0,00	0,00	--	--	0,00	--	--	1,50	1,00	1,10	0,100
	198692	Intensiteit	Normaal	False	50	7,00	0,00	0,00	--	--	0,00	--	--	1,50	1,00	1,10	0,100
	198698	Intensiteit	Normaal	False	50	7,00	0,00	0,00	--	--	0,00	--	--	1,50	1,00	1,10	0,100
	198705	Intensiteit	Normaal	False	50	7,00	0,00	0,00	--	--	0,00	--	--	1,50	1,00	1,10	0,100
	198706	Intensiteit	Normaal	False	50	7,00	0,00	0,00	--	--	0,00	--	--	1,50	1,00	1,10	0,100
	198709	Intensiteit	Normaal	False	50	7,00	0,00	0,00	--	--	0,00	--	--	1,50	1,00	1,10	0,100
	198710	Intensiteit	Normaal	False	50	7,00	0,00	0,00	--	--	0,00	--	--	1,50	1,00	1,10	0,100
	198711	Intensiteit	Normaal	False	50	7,00	0,00	0,00	--	--	0,00	--	--	1,50	1,00	1,10	0,100
	198712	Intensiteit	Normaal	False	50	7,00	0,00	0,00	--	--	0,00	--	--	1,50	1,00	1,10	0,100

Model: Wilhelminaplein, toekomstige situatie in 2018
Toekomstige situatie - Koningin Wilhelminaplein
Groep: (hoofdgroep)
Lijst van Wegen, voor rekenmethode Luchtkwaliteit - STACKS

Naam	Gas temp	Warmte	Hweg	Fboom	Totaal aantal	%Int(D)	%Int(A)	%Int(N)	%LV(D)	%LV(A)	%LV(N)	%MV(D)	%MV(A)	%MV(N)	%ZV(D)	%ZV(A)	%ZV(N)	%Bus(D)	%Bus(A)	%Bus(N)
	285,0	0,000	0,00	1.00	0,00	--	--	--	--	--	--	--	--	--	--	--	--	--	--	--
	285,0	0,000	0,00	1.00	0,00	--	--	--	--	--	--	--	--	--	--	--	--	--	--	--
	285,0	0,000	0,00	1.00	0,00	--	--	--	--	--	--	--	--	--	--	--	--	--	--	--
	285,0	0,000	0,00	1.00	0,00	--	--	--	--	--	--	--	--	--	--	--	--	--	--	--
	285,0	0,000	0,00	1.00	0,00	--	--	--	--	--	--	--	--	--	--	--	--	--	--	--
	285,0	0,000	0,00	1.00	0,00	--	--	--	--	--	--	--	--	--	--	--	--	--	--	--
	285,0	0,000	0,00	1.00	0,00	--	--	--	--	--	--	--	--	--	--	--	--	--	--	--
	285,0	0,000	0,00	1.00	0,00	--	--	--	--	--	--	--	--	--	--	--	--	--	--	--
	285,0	0,000	0,00	1.00	0,00	--	--	--	--	--	--	--	--	--	--	--	--	--	--	--
	285,0	0,000	0,00	1.00	0,00	--	--	--	--	--	--	--	--	--	--	--	--	--	--	--
	285,0	0,000	0,00	1.00	0,00	--	--	--	--	--	--	--	--	--	--	--	--	--	--	--
	285,0	0,000	0,00	1.00	0,00	--	--	--	--	--	--	--	--	--	--	--	--	--	--	--
	285,0	0,000	0,00	1.00	0,00	--	--	--	--	--	--	--	--	--	--	--	--	--	--	--
	285,0	0,000	0,00	1.00	0,00	--	--	--	--	--	--	--	--	--	--	--	--	--	--	--
	285,0	0,000	0,00	1.00	0,00	--	--	--	--	--	--	--	--	--	--	--	--	--	--	--
	285,0	0,000	0,00	1.00	0,00	--	--	--	--	--	--	--	--	--	--	--	--	--	--	--
	285,0	0,000	0,00	1.00	0,00	--	--	--	--	--	--	--	--	--	--	--	--	--	--	--
	285,0	0,000	0,00	1.00	0,00	--	--	--	--	--	--	--	--	--	--	--	--	--	--	--
	285,0	0,000	0,00	1.00	0,00	--	--	--	--	--	--	--	--	--	--	--	--	--	--	--
	285,0	0,000	0,00	1.00	0,00	--	--	--	--	--	--	--	--	--	--	--	--	--	--	--
	285,0	0,000	0,00	1.00	0,00	--	--	--	--	--	--	--	--	--	--	--	--	--	--	--
	285,0	0,000	0,00	1.00	0,00	--	--	--	--	--	--	--	--	--	--	--	--	--	--	--
	285,0	0,000	0,00	1.00	0,00	--	--	--	--	--	--	--	--	--	--	--	--	--	--	--
	285,0	0,000	0,00	1.00	0,00	--	--	--	--	--	--	--	--	--	--	--	--	--	--	--
	285,0	0,000	0,00	1.00	0,00	--	--	--	--	--	--	--	--	--	--	--	--	--	--	--
	285,0	0,000	0,00	1.00	0,00	--	--	--	--	--	--	--	--	--	--	--	--	--	--	--
	285,0	0,000	0,00	1.00	0,00	--	--	--	--	--	--	--	--	--	--	--	--	--	--	--
	285,0	0,000	0,00	1.00	0,00	--	--	--	--	--	--	--	--	--	--	--	--	--	--	--
	285,0	0,000	0,00	1.00	0,00	--	--	--	--	--	--	--	--	--	--	--	--	--	--	--
	285,0	0,000	0,00	1.00	0,00	--	--	--	--	--	--	--	--	--	--	--	--	--	--	--
	285,0	0,000	0,00	1.00	0,00	--	--	--	--	--	--	--	--	--	--	--	--	--	--	--
	285,0	0,000	0,00	1.00	0,00	--	--	--	--	--	--	--	--	--	--	--	--	--	--	--
	285,0	0,000	0,00	1.00	0,00	--	--	--	--	--	--	--	--	--	--	--	--	--	--	--
	285,0	0,000	0,00	1.00	0,00	--	--	--	--	--	--	--	--	--	--	--	--	--	--	--
	285,0	0,000	0,00	1.00	0,00	--	--	--	--	--	--	--	--	--	--	--	--	--	--	--
	285,0	0,000	0,00	1.00	0,00	--	--	--	--	--	--	--	--	--	--	--	--	--	--	--
	285,0	0,000	0,00	1.00	0,00	--	--	--	--	--	--	--	--	--	--	--	--	--	--	--
	285,0	0,000	0,00	1.00	0,00	--	--	--	--	--	--	--	--	--	--	--	--	--	--	--
	285,0	0,000	0,00	1.00	0,00	--	--	--	--	--	--	--	--	--	--	--	--	--	--	--
	285,0	0,000	0,00	1.00	0,00	--	--	--	--	--	--	--	--	--	--	--	--	--	--	--
	285,0	0,000	0,00	1.00	0,00	--	--	--	--	--	--	--	--	--	--	--	--	--	--	--
	285,0	0,000	0,00	1.00	0,00	--	--	--	--	--	--	--	--	--	--	--	--	--	--	--
	285,0	0,000	0,00	1.00	0,00	--	--	--	--	--	--	--	--	--	--	--	--	--	--	--
	285,0	0,000	0,00	1.00	0,00	--	--	--	--	--	--	--	--	--	--	--	--	--	--	--

Model: Wilhelminaplein, toekomstige situatie in 2018
Toekomstige situatie - Koningin Wilhelminaplein
Groep: (hoofdgroep)
Lijst van Wegen, voor rekenmethode Luchtkwaliteit - STACKS

Naam	LV(H1)	LV(H2)	LV(H3)	LV(H4)	LV(H5)	LV(H6)	LV(H7)	LV(H8)	LV(H9)	LV(H10)	LV(H11)	LV(H12)	LV(H13)	LV(H14)	LV(H15)	LV(H16)
	201,38	201,38	201,38	201,38	201,38	201,38	201,38	834,17	834,17	834,17	834,17	834,17	834,17	834,17	834,17	834,17
	111,13	111,13	111,13	111,13	111,13	111,13	111,13	460,00	460,00	460,00	460,00	460,00	460,00	460,00	460,00	460,00
	100,00	100,00	100,00	100,00	100,00	100,00	100,00	414,33	414,33	414,33	414,33	414,33	414,33	414,33	414,33	414,33
	107,38	107,38	107,38	107,38	107,38	107,38	107,38	444,92	444,92	444,92	444,92	444,92	444,92	444,92	444,92	444,92
	19,63	19,63	19,63	19,63	19,63	19,63	19,63	81,17	81,17	81,17	81,17	81,17	81,17	81,17	81,17	81,17
	177,88	177,88	177,88	177,88	177,88	177,88	177,88	736,92	736,92	736,92	736,92	736,92	736,92	736,92	736,92	736,92
	18,00	18,00	18,00	18,00	18,00	18,00	18,00	74,17	74,17	74,17	74,17	74,17	74,17	74,17	74,17	74,17
	130,00	130,00	130,00	130,00	130,00	130,00	130,00	538,25	538,25	538,25	538,25	538,25	538,25	538,25	538,25	538,25
	297,63	297,63	297,63	297,63	297,63	297,63	297,63	1232,42	1232,42	1232,42	1232,42	1232,42	1232,42	1232,42	1232,42	1232,42
	91,88	91,88	91,88	91,88	91,88	91,88	91,88	380,50	380,50	380,50	380,50	380,50	380,50	380,50	380,50	380,50
	34,25	34,25	34,25	34,25	34,25	34,25	34,25	142,00	142,00	142,00	142,00	142,00	142,00	142,00	142,00	142,00
	86,75	86,75	86,75	86,75	86,75	86,75	86,75	359,33	359,33	359,33	359,33	359,33	359,33	359,33	359,33	359,33
	109,13	109,13	109,13	109,13	109,13	109,13	109,13	451,42	451,42	451,42	451,42	451,42	451,42	451,42	451,42	451,42
	111,13	111,13	111,13	111,13	111,13	111,13	111,13	460,00	460,00	460,00	460,00	460,00	460,00	460,00	460,00	460,00
	163,25	163,25	163,25	163,25	163,25	163,25	163,25	676,17	676,17	676,17	676,17	676,17	676,17	676,17	676,17	676,17
	108,88	108,88	108,88	108,88	108,88	108,88	108,88	451,25	451,25	451,25	451,25	451,25	451,25	451,25	451,25	451,25
	125,00	125,00	125,00	125,00	125,00	125,00	125,00	517,17	517,17	517,17	517,17	517,17	517,17	517,17	517,17	517,17
	149,50	149,50	149,50	149,50	149,50	149,50	149,50	678,25	678,25	678,25	678,25	678,25	678,25	678,25	678,25	678,25
	457,88	457,88	457,88	457,88	457,88	457,88	457,88	1179,33	1179,33	1179,33	1179,33	1179,33	1179,33	1179,33	1179,33	1179,33
	198,63	198,63	198,63	198,63	198,63	198,63	198,63	822,58	822,58	822,58	822,58	822,58	822,58	822,58	822,58	822,58
	169,63	169,63	169,63	169,63	169,63	169,63	169,63	702,33	702,33	702,33	702,33	702,33	702,33	702,33	702,33	702,33
	109,00	109,00	109,00	109,00	109,00	109,00	109,00	450,58	450,58	450,58	450,58	450,58	450,58	450,58	450,58	450,58
	277,00	277,00	277,00	277,00	277,00	277,00	277,00	1147,25	1147,25	1147,25	1147,25	1147,25	1147,25	1147,25	1147,25	1147,25
	108,50	108,50	108,50	108,50	108,50	108,50	108,50	449,42	449,42	449,42	449,42	449,42	449,42	449,42	449,42	449,42
	121,13	121,13	121,13	121,13	121,13	121,13	121,13	501,58	501,58	501,58	501,58	501,58	501,58	501,58	501,58	501,58
	191,88	191,88	191,88	191,88	191,88	191,88	191,88	794,67	794,67	794,67	794,67	794,67	794,67	794,67	794,67	794,67
	13,75	13,75	13,75	13,75	13,75	13,75	13,75	56,67	56,67	56,67	56,67	56,67	56,67	56,67	56,67	56,67
	57,63	57,63	57,63	57,63	57,63	57,63	57,63	238,50	238,50	238,50	238,50	238,50	238,50	238,50	238,50	238,50
	11,00	11,00	11,00	11,00	11,00	11,00	11,00	45,50	45,50	45,50	45,50	45,50	45,50	45,50	45,50	45,50
	148,63	148,63	148,63	148,63	148,63	148,63	148,63	615,67	615,67	615,67	615,67	615,67	615,67	615,67	615,67	615,67
	--	--	--	--	--	--	--	--	--	--	--	--	--	--	--	--
	--	--	--	--	--	--	--	--	--	--	--	--	--	--	--	--
	9,13	9,13	9,13	9,13	9,13	9,13	9,13	37,92	37,92	37,92	37,92	37,92	37,92	37,92	37,92	37,92
	--	--	--	--	--	--	--	--	--	--	--	--	--	--	--	--
	27,75	27,75	27,75	27,75	27,75	27,75	27,75	115,00	115,00	115,00	115,00	115,00	115,00	115,00	115,00	115,00
	0,13	0,13	0,13	0,13	0,13	0,13	0,13	0,42	0,42	0,42	0,42	0,42	0,42	0,42	0,42	0,42
	--	--	--	--	--	--	--	--	--	--	--	--	--	--	--	--
	--	--	--	--	--	--	--	--	--	--	--	--	--	--	--	--
	0,13	0,13	0,13	0,13	0,13	0,13	0,13	0,42	0,42	0,42	0,42	0,42	0,42	0,42	0,42	0,42

Model: Wilhelminaplein, toekomstige situatie in 2018
Toekomstige situatie - Koningin Wilhelminaplein
Groep: (hoofdgroep)
Lijst van Wegen, voor rekenmethode Luchtkwaliteit - STACKS

Naam	LV(H17)	LV(H18)	LV(H19)	LV(H20)	LV(H21)	LV(H22)	LV(H23)	LV(H24)	MV(H1)	MV(H2)	MV(H3)	MV(H4)	MV(H5)	MV(H6)	MV(H7)	MV(H8)
	834,17	834,17	834,17	508,75	508,75	508,75	508,75	201,38	5,88	5,88	5,88	5,88	5,88	5,88	5,88	25,25
	460,00	460,00	460,00	280,25	280,25	280,25	280,25	111,13	0,88	0,88	0,88	0,88	0,88	0,88	0,88	3,67
	414,33	414,33	414,33	252,75	252,75	252,75	252,75	100,00	2,88	2,88	2,88	2,88	2,88	2,88	2,88	12,00
	444,92	444,92	444,92	271,25	271,25	271,25	271,25	107,38	2,50	2,50	2,50	2,50	2,50	2,50	2,50	10,75
	81,17	81,17	81,17	49,50	49,50	49,50	49,50	19,63	--	--	--	--	--	--	--	0,25
	736,92	736,92	736,92	449,25	449,25	449,25	449,25	177,88	5,75	5,75	5,75	5,75	5,75	5,75	5,75	24,50
	74,17	74,17	74,17	45,25	45,25	45,25	45,25	18,00	--	--	--	--	--	--	--	0,08
	538,25	538,25	538,25	328,25	328,25	328,25	328,25	130,00	4,38	4,38	4,38	4,38	4,38	4,38	4,38	18,50
	1232,42	1232,42	1232,42	751,50	751,50	751,50	751,50	297,63	6,50	6,50	6,50	6,50	6,50	6,50	6,50	27,42
	380,50	380,50	380,50	232,25	232,25	232,25	232,25	91,88	2,63	2,63	2,63	2,63	2,63	2,63	2,63	11,08
	142,00	142,00	142,00	86,50	86,50	86,50	86,50	34,25	0,13	0,13	0,13	0,13	0,13	0,13	0,13	0,33
	359,33	359,33	359,33	219,00	219,00	219,00	219,00	86,75	2,88	2,88	2,88	2,88	2,88	2,88	2,88	12,33
	451,42	451,42	451,42	275,25	275,25	275,25	275,25	109,13	1,25	1,25	1,25	1,25	1,25	1,25	1,25	5,42
	460,00	460,00	460,00	280,25	280,25	280,25	280,25	111,13	0,88	0,88	0,88	0,88	0,88	0,88	0,88	3,67
	676,17	676,17	676,17	412,25	412,25	412,25	412,25	163,25	6,38	6,38	6,38	6,38	6,38	6,38	6,38	27,08
	451,25	451,25	451,25	275,00	275,00	275,00	275,00	108,88	4,50	4,50	4,50	4,50	4,50	4,50	4,50	19,33
	517,17	517,17	517,17	315,75	315,75	315,75	315,75	125,00	2,50	2,50	2,50	2,50	2,50	2,50	2,50	10,67
	678,25	678,25	678,25	434,75	434,75	434,75	434,75	149,50	3,13	3,13	3,13	3,13	3,13	3,13	3,13	15,67
	1179,33	1179,33	1179,33	964,50	964,50	964,50	964,50	457,88	7,00	7,00	7,00	7,00	7,00	7,00	7,00	30,17
	822,58	822,58	822,58	501,75	501,75	501,75	501,75	198,63	4,88	4,88	4,88	4,88	4,88	4,88	4,88	20,83
	702,33	702,33	702,33	428,00	428,00	428,00	428,00	169,63	5,13	5,13	5,13	5,13	5,13	5,13	5,13	21,75
	450,58	450,58	450,58	274,75	274,75	274,75	274,75	109,00	4,25	4,25	4,25	4,25	4,25	4,25	4,25	18,17
	1147,25	1147,25	1147,25	699,50	699,50	699,50	699,50	277,00	7,63	7,63	7,63	7,63	7,63	7,63	7,63	32,50
	449,42	449,42	449,42	274,00	274,00	274,00	274,00	108,50	0,88	0,88	0,88	0,88	0,88	0,88	0,88	3,67
	501,58	501,58	501,58	305,75	305,75	305,75	305,75	121,13	2,50	2,50	2,50	2,50	2,50	2,50	2,50	10,92
	794,67	794,67	794,67	484,75	484,75	484,75	484,75	191,88	5,88	5,88	5,88	5,88	5,88	5,88	5,88	25,25
	56,67	56,67	56,67	34,50	34,50	34,50	34,50	13,75	--	--	--	--	--	--	--	0,17
	238,50	238,50	238,50	145,50	145,50	145,50	145,50	57,63	2,50	2,50	2,50	2,50	2,50	2,50	2,50	10,75
	45,50	45,50	45,50	27,75	27,75	27,75	27,75	11,00	0,13	0,13	0,13	0,13	0,13	0,13	0,13	0,75
	615,67	615,67	615,67	375,25	375,25	375,25	375,25	148,63	5,13	5,13	5,13	5,13	5,13	5,13	5,13	21,67
	--	--	--	--	--	--	--	--	--	--	--	--	--	--	--	--
	--	--	--	--	--	--	--	--	--	--	--	--	--	--	--	--
	37,92	37,92	37,92	23,00	23,00	23,00	23,00	9,13	0,13	0,13	0,13	0,13	0,13	0,13	0,13	0,42
	--	--	--	--	--	--	--	--	--	--	--	--	--	--	--	--
	115,00	115,00	115,00	70,25	70,25	70,25	70,25	27,75	0,50	0,50	0,50	0,50	0,50	0,50	0,50	2,08
	0,42	0,42	0,42	0,25	0,25	0,25	0,25	0,13	--	--	--	--	--	--	--	--
	--	--	--	--	--	--	--	--	--	--	--	--	--	--	--	--
	--	--	--	--	--	--	--	--	--	--	--	--	--	--	--	--
	0,42	0,42	0,42	0,25	0,25	0,25	0,25	0,13	--	--	--	--	--	--	--	--

Model: Wilhelminaplein, toekomstige situatie in 2018
Toekomstige situatie - Koningin Wilhelminaplein
Groep: (hoofdgroep)
Lijst van Wegen, voor rekenmethode Luchtkwaliteit - STACKS

Naam	MV(H9)	MV(H10)	MV(H11)	MV(H12)	MV(H13)	MV(H14)	MV(H15)	MV(H16)	MV(H17)	MV(H18)	MV(H19)	MV(H20)	MV(H21)	MV(H22)	MV(H23)	MV(H24)
	25,25	25,25	25,25	25,25	25,25	25,25	25,25	25,25	25,25	25,25	25,25	7,50	7,50	7,50	7,50	5,88
	3,67	3,67	3,67	3,67	3,67	3,67	3,67	3,67	3,67	3,67	3,67	1,00	1,00	1,00	1,00	0,88
	12,00	12,00	12,00	12,00	12,00	12,00	12,00	12,00	12,00	12,00	12,00	3,50	3,50	3,50	3,50	2,88
	10,75	10,75	10,75	10,75	10,75	10,75	10,75	10,75	10,75	10,75	10,75	3,25	3,25	3,25	3,25	2,50
	0,25	0,25	0,25	0,25	0,25	0,25	0,25	0,25	0,25	0,25	0,25	--	--	--	--	--
	24,50	24,50	24,50	24,50	24,50	24,50	24,50	24,50	24,50	24,50	24,50	7,25	7,25	7,25	7,25	5,75
	0,08	0,08	0,08	0,08	0,08	0,08	0,08	0,08	0,08	0,08	0,08	--	--	--	--	--
	18,50	18,50	18,50	18,50	18,50	18,50	18,50	18,50	18,50	18,50	18,50	5,25	5,25	5,25	5,25	4,38
	27,42	27,42	27,42	27,42	27,42	27,42	27,42	27,42	27,42	27,42	27,42	8,00	8,00	8,00	8,00	6,50
	11,08	11,08	11,08	11,08	11,08	11,08	11,08	11,08	11,08	11,08	11,08	3,25	3,25	3,25	3,25	2,63
	0,33	0,33	0,33	0,33	0,33	0,33	0,33	0,33	0,33	0,33	0,33	--	--	--	--	0,13
	12,33	12,33	12,33	12,33	12,33	12,33	12,33	12,33	12,33	12,33	12,33	3,50	3,50	3,50	3,50	2,88
	5,42	5,42	5,42	5,42	5,42	5,42	5,42	5,42	5,42	5,42	5,42	1,50	1,50	1,50	1,50	1,25
	3,67	3,67	3,67	3,67	3,67	3,67	3,67	3,67	3,67	3,67	3,67	1,00	1,00	1,00	1,00	0,88
	27,08	27,08	27,08	27,08	27,08	27,08	27,08	27,08	27,08	27,08	27,08	8,00	8,00	8,00	8,00	6,38
	19,33	19,33	19,33	19,33	19,33	19,33	19,33	19,33	19,33	19,33	19,33	5,75	5,75	5,75	5,75	4,50
	10,67	10,67	10,67	10,67	10,67	10,67	10,67	10,67	10,67	10,67	10,67	3,25	3,25	3,25	3,25	2,50
	15,67	15,67	15,67	15,67	15,67	15,67	15,67	15,67	15,67	15,67	15,67	5,00	5,00	5,00	5,00	3,13
	30,17	30,17	30,17	30,17	30,17	30,17	30,17	30,17	30,17	30,17	30,17	8,50	8,50	8,50	8,50	7,00
	20,83	20,83	20,83	20,83	20,83	20,83	20,83	20,83	20,83	20,83	20,83	6,00	6,00	6,00	6,00	4,88
	21,75	21,75	21,75	21,75	21,75	21,75	21,75	21,75	21,75	21,75	21,75	6,50	6,50	6,50	6,50	5,13
	18,17	18,17	18,17	18,17	18,17	18,17	18,17	18,17	18,17	18,17	18,17	5,25	5,25	5,25	5,25	4,25
	32,50	32,50	32,50	32,50	32,50	32,50	32,50	32,50	32,50	32,50	32,50	9,50	9,50	9,50	9,50	7,63
	3,67	3,67	3,67	3,67	3,67	3,67	3,67	3,67	3,67	3,67	3,67	1,00	1,00	1,00	1,00	0,88
	10,92	10,92	10,92	10,92	10,92	10,92	10,92	10,92	10,92	10,92	10,92	3,25	3,25	3,25	3,25	2,50
	25,25	25,25	25,25	25,25	25,25	25,25	25,25	25,25	25,25	25,25	25,25	7,50	7,50	7,50	7,50	5,88
	0,17	0,17	0,17	0,17	0,17	0,17	0,17	0,17	0,17	0,17	0,17	--	--	--	--	--
	10,75	10,75	10,75	10,75	10,75	10,75	10,75	10,75	10,75	10,75	10,75	3,25	3,25	3,25	3,25	2,50
	0,75	0,75	0,75	0,75	0,75	0,75	0,75	0,75	0,75	0,75	0,75	0,25	0,25	0,25	0,25	0,13
	21,67	21,67	21,67	21,67	21,67	21,67	21,67	21,67	21,67	21,67	21,67	6,25	6,25	6,25	6,25	5,13
	--	--	--	--	--	--	--	--	--	--	--	--	--	--	--	--
	--	--	--	--	--	--	--	--	--	--	--	--	--	--	--	--
	0,42	0,42	0,42	0,42	0,42	0,42	0,42	0,42	0,42	0,42	0,42	--	--	--	--	0,13
	--	--	--	--	--	--	--	--	--	--	--	--	--	--	--	--
	2,08	2,08	2,08	2,08	2,08	2,08	2,08	2,08	2,08	2,08	2,08	0,50	0,50	0,50	0,50	0,50
	--	--	--	--	--	--	--	--	--	--	--	--	--	--	--	--
	--	--	--	--	--	--	--	--	--	--	--	--	--	--	--	--
	--	--	--	--	--	--	--	--	--	--	--	--	--	--	--	--
	--	--	--	--	--	--	--	--	--	--	--	--	--	--	--	--

Model: Wilhelminaplein, toekomstige situatie in 2018
Toekomstige situatie - Koningin Wilhelminaplein
Groep: (hoofdgroep)
Lijst van Wegen, voor rekenmethode Luchtkwaliteit - STACKS

Naam	ZV(H1)	ZV(H2)	ZV(H3)	ZV(H4)	ZV(H5)	ZV(H6)	ZV(H7)	ZV(H8)	ZV(H9)	ZV(H10)	ZV(H11)	ZV(H12)	ZV(H13)	ZV(H14)	ZV(H15)	ZV(H16)
	4,88	4,88	4,88	4,88	4,88	4,88	4,88	15,92	15,92	15,92	15,92	15,92	15,92	15,92	15,92	15,92
	0,75	0,75	0,75	0,75	0,75	0,75	0,75	2,42	2,42	2,42	2,42	2,42	2,42	2,42	2,42	2,42
	2,25	2,25	2,25	2,25	2,25	2,25	2,25	7,50	7,50	7,50	7,50	7,50	7,50	7,50	7,50	7,50
	2,00	2,00	2,00	2,00	2,00	2,00	2,00	6,75	6,75	6,75	6,75	6,75	6,75	6,75	6,75	6,75
	--	--	--	--	--	--	--	0,17	0,17	0,17	0,17	0,17	0,17	0,17	0,17	0,17
	4,88	4,88	4,88	4,88	4,88	4,88	4,88	16,25	16,25	16,25	16,25	16,25	16,25	16,25	16,25	16,25
	--	--	--	--	--	--	--	0,08	0,08	0,08	0,08	0,08	0,08	0,08	0,08	0,08
	3,63	3,63	3,63	3,63	3,63	3,63	3,63	11,75	11,75	11,75	11,75	11,75	11,75	11,75	11,75	11,75
	5,25	5,25	5,25	5,25	5,25	5,25	5,25	17,33	17,33	17,33	17,33	17,33	17,33	17,33	17,33	17,33
	2,13	2,13	2,13	2,13	2,13	2,13	2,13	7,17	7,17	7,17	7,17	7,17	7,17	7,17	7,17	7,17
	--	--	--	--	--	--	--	0,17	0,17	0,17	0,17	0,17	0,17	0,17	0,17	0,17
	2,38	2,38	2,38	2,38	2,38	2,38	2,38	7,75	7,75	7,75	7,75	7,75	7,75	7,75	7,75	7,75
	1,13	1,13	1,13	1,13	1,13	1,13	1,13	3,58	3,58	3,58	3,58	3,58	3,58	3,58	3,58	3,58
	0,75	0,75	0,75	0,75	0,75	0,75	0,75	2,42	2,42	2,42	2,42	2,42	2,42	2,42	2,42	2,42
	5,38	5,38	5,38	5,38	5,38	5,38	5,38	17,92	17,92	17,92	17,92	17,92	17,92	17,92	17,92	17,92
	3,75	3,75	3,75	3,75	3,75	3,75	3,75	12,25	12,25	12,25	12,25	12,25	12,25	12,25	12,25	12,25
	2,00	2,00	2,00	2,00	2,00	2,00	2,00	6,75	6,75	6,75	6,75	6,75	6,75	6,75	6,75	6,75
	1,50	1,50	1,50	1,50	1,50	1,50	1,50	10,08	10,08	10,08	10,08	10,08	10,08	10,08	10,08	10,08
	4,00	4,00	4,00	4,00	4,00	4,00	4,00	18,75	18,75	18,75	18,75	18,75	18,75	18,75	18,75	18,75
	4,00	4,00	4,00	4,00	4,00	4,00	4,00	13,08	13,08	13,08	13,08	13,08	13,08	13,08	13,08	13,08
	4,25	4,25	4,25	4,25	4,25	4,25	4,25	13,83	13,83	13,83	13,83	13,83	13,83	13,83	13,83	13,83
	3,50	3,50	3,50	3,50	3,50	3,50	3,50	11,50	11,50	11,50	11,50	11,50	11,50	11,50	11,50	11,50
	6,25	6,25	6,25	6,25	6,25	6,25	6,25	20,58	20,58	20,58	20,58	20,58	20,58	20,58	20,58	20,58
	0,75	0,75	0,75	0,75	0,75	0,75	0,75	2,42	2,42	2,42	2,42	2,42	2,42	2,42	2,42	2,42
	2,00	2,00	2,00	2,00	2,00	2,00	2,00	6,83	6,83	6,83	6,83	6,83	6,83	6,83	6,83	6,83
	4,88	4,88	4,88	4,88	4,88	4,88	4,88	15,92	15,92	15,92	15,92	15,92	15,92	15,92	15,92	15,92
	--	--	--	--	--	--	--	0,08	0,08	0,08	0,08	0,08	0,08	0,08	0,08	0,08
	2,13	2,13	2,13	2,13	2,13	2,13	2,13	7,00	7,00	7,00	7,00	7,00	7,00	7,00	7,00	7,00
	0,13	0,13	0,13	0,13	0,13	0,13	0,13	0,50	0,50	0,50	0,50	0,50	0,50	0,50	0,50	0,50
	4,13	4,13	4,13	4,13	4,13	4,13	4,13	13,75	13,75	13,75	13,75	13,75	13,75	13,75	13,75	13,75
	--	--	--	--	--	--	--	--	--	--	--	--	--	--	--	--
	--	--	--	--	--	--	--	--	--	--	--	--	--	--	--	--
	--	--	--	--	--	--	--	0,25	0,25	0,25	0,25	0,25	0,25	0,25	0,25	0,25
	--	--	--	--	--	--	--	--	--	--	--	--	--	--	--	--
	0,38	0,38	0,38	0,38	0,38	0,38	0,38	1,33	1,33	1,33	1,33	1,33	1,33	1,33	1,33	1,33
	--	--	--	--	--	--	--	--	--	--	--	--	--	--	--	--
	--	--	--	--	--	--	--	--	--	--	--	--	--	--	--	--
	--	--	--	--	--	--	--	--	--	--	--	--	--	--	--	--
	--	--	--	--	--	--	--	--	--	--	--	--	--	--	--	--

Model: Wilhelminaplein, toekomstige situatie in 2018
Toekomstige situatie - Koningin Wilhelminaplein
Groep: (hoofdgroep)
Lijst van Wegen, voor rekenmethode Luchtkwaliteit - STACKS

Naam	ZV(H17)	ZV(H18)	ZV(H19)	ZV(H20)	ZV(H21)	ZV(H22)	ZV(H23)	ZV(H24)	Bus(H1)	Bus(H2)	Bus(H3)	Bus(H4)	Bus(H5)	Bus(H6)	Bus(H7)	Bus(H8)
	15,92	15,92	15,92	3,25	3,25	3,25	3,25	4,88	--	--	--	--	--	--	--	--
	2,42	2,42	2,42	0,50	0,50	0,50	0,50	0,75	1,88	1,88	1,88	1,88	1,88	1,88	1,88	--
	7,50	7,50	7,50	1,50	1,50	1,50	1,50	2,25	--	--	--	--	--	--	--	--
	6,75	6,75	6,75	1,50	1,50	1,50	1,50	2,00	--	--	--	--	--	--	--	--
	0,17	0,17	0,17	--	--	--	--	--	--	--	--	--	--	--	--	--
	16,25	16,25	16,25	3,50	3,50	3,50	3,50	4,88	--	--	--	--	--	--	--	--
	0,08	0,08	0,08	--	--	--	--	--	--	--	--	--	--	--	--	--
	11,75	11,75	11,75	2,50	2,50	2,50	2,50	3,63	5,75	5,75	5,75	5,75	5,75	5,75	5,75	28,75
	17,33	17,33	17,33	3,75	3,75	3,75	3,75	5,25	--	--	--	--	--	--	--	--
	7,17	7,17	7,17	1,50	1,50	1,50	1,50	2,13	2,50	2,50	2,50	2,50	2,50	2,50	2,50	8,25
	0,17	0,17	0,17	--	--	--	--	--	--	--	--	--	--	--	--	--
	7,75	7,75	7,75	1,75	1,75	1,75	1,75	2,38	2,63	2,63	2,63	2,63	2,63	2,63	2,63	8,83
	3,58	3,58	3,58	0,75	0,75	0,75	0,75	1,13	1,88	1,88	1,88	1,88	1,88	1,88	1,88	--
	2,42	2,42	2,42	0,50	0,50	0,50	0,50	0,75	1,88	1,88	1,88	1,88	1,88	1,88	1,88	--
	17,92	17,92	17,92	3,75	3,75	3,75	3,75	5,38	--	--	--	--	--	--	--	--
	12,25	12,25	12,25	2,75	2,75	2,75	2,75	3,75	5,75	5,75	5,75	5,75	5,75	5,75	5,75	28,75
	6,75	6,75	6,75	1,25	1,25	1,25	1,25	2,00	0,25	0,25	0,25	0,25	0,25	0,25	0,25	1,33
	10,08	10,08	10,08	4,25	4,25	4,25	4,25	1,50	2,63	2,63	2,63	2,63	2,63	2,63	2,63	8,92
	18,75	18,75	18,75	10,75	10,75	10,75	10,75	4,00	1,13	1,13	1,13	1,13	1,13	1,13	1,13	5,58
	13,08	13,08	13,08	2,75	2,75	2,75	2,75	4,00	--	--	--	--	--	--	--	--
	13,83	13,83	13,83	3,00	3,00	3,00	3,00	4,25	--	--	--	--	--	--	--	--
	11,50	11,50	11,50	2,50	2,50	2,50	2,50	3,50	5,75	5,75	5,75	5,75	5,75	5,75	5,75	28,75
	20,58	20,58	20,58	4,25	4,25	4,25	4,25	6,25	--	--	--	--	--	--	--	--
	2,42	2,42	2,42	0,50	0,50	0,50	0,50	0,75	1,88	1,88	1,88	1,88	1,88	1,88	1,88	--
	6,83	6,83	6,83	1,50	1,50	1,50	1,50	2,00	--	--	--	--	--	--	--	--
	15,92	15,92	15,92	3,25	3,25	3,25	3,25	4,88	--	--	--	--	--	--	--	--
	0,08	0,08	0,08	--	--	--	--	--	--	--	--	--	--	--	--	--
	7,00	7,00	7,00	1,50	1,50	1,50	1,50	2,13	2,50	2,50	2,50	2,50	2,50	2,50	2,50	8,25
	0,50	0,50	0,50	--	--	--	--	0,13	--	--	--	--	--	--	--	--
	13,75	13,75	13,75	3,00	3,00	3,00	3,00	4,13	--	--	--	--	--	--	--	--
	--	--	--	--	--	--	--	--	--	--	--	--	--	--	--	--
	--	--	--	--	--	--	--	--	--	--	--	--	--	--	--	--
	0,25	0,25	0,25	--	--	--	--	--	--	--	--	--	--	--	--	--
	--	--	--	--	--	--	--	--	--	--	--	--	--	--	--	--
	1,33	1,33	1,33	0,25	0,25	0,25	0,25	0,38	--	--	--	--	--	--	--	--
	--	--	--	--	--	--	--	--	--	--	--	--	--	--	--	--
	--	--	--	--	--	--	--	--	--	--	--	--	--	--	--	--
	--	--	--	--	--	--	--	--	--	--	--	--	--	--	--	--
	--	--	--	--	--	--	--	--	--	--	--	--	--	--	--	--

Model: Wilhelminaplein, toekomstige situatie in 2018
Toekomstige situatie - Koningin Wilhelminaplein
Groep: (hoofdgroep)
Lijst van Wegen, voor rekenmethode Luchtkwaliteit - STACKS

Naam	Bus(H9)	Bus(H10)	Bus(H11)	Bus(H12)	Bus(H13)	Bus(H14)	Bus(H15)	Bus(H16)	Bus(H17)	Bus(H18)	Bus(H19)	Bus(H20)	Bus(H21)	Bus(H22)	Bus(H23)	Bus(H24)
	--	--	--	--	--	--	--	--	--	--	--	--	--	--	--	--
	--	--	--	--	--	--	--	--	--	--	--	--	--	--	--	1,88
	--	--	--	--	--	--	--	--	--	--	--	--	--	--	--	--
	--	--	--	--	--	--	--	--	--	--	--	--	--	--	--	--
	--	--	--	--	--	--	--	--	--	--	--	--	--	--	--	--
	--	--	--	--	--	--	--	--	--	--	--	--	--	--	--	--
	--	--	--	--	--	--	--	--	--	--	--	--	--	--	--	--
	28,75	28,75	28,75	28,75	28,75	28,75	28,75	28,75	28,75	28,75	28,75	21,00	21,00	21,00	21,00	5,75
	--	--	--	--	--	--	--	--	--	--	--	--	--	--	--	--
	8,25	8,25	8,25	8,25	8,25	8,25	8,25	8,25	8,25	8,25	8,25	6,00	6,00	6,00	6,00	2,50
	--	--	--	--	--	--	--	--	--	--	--	--	--	--	--	--
	8,83	8,83	8,83	8,83	8,83	8,83	8,83	8,83	8,83	8,83	8,83	6,50	6,50	6,50	6,50	2,63
	--	--	--	--	--	--	--	--	--	--	--	--	--	--	--	1,88
	--	--	--	--	--	--	--	--	--	--	--	--	--	--	--	1,88
	--	--	--	--	--	--	--	--	--	--	--	--	--	--	--	--
	28,75	28,75	28,75	28,75	28,75	28,75	28,75	28,75	28,75	28,75	28,75	21,00	21,00	21,00	21,00	5,75
	1,33	1,33	1,33	1,33	1,33	1,33	1,33	1,33	1,33	1,33	1,33	1,00	1,00	1,00	1,00	0,25
	8,92	8,92	8,92	8,92	8,92	8,92	8,92	8,92	8,92	8,92	8,92	6,50	6,50	6,50	6,50	2,63
	5,58	5,58	5,58	5,58	5,58	5,58	5,58	5,58	5,58	5,58	5,58	4,00	4,00	4,00	4,00	1,13
	--	--	--	--	--	--	--	--	--	--	--	--	--	--	--	--
	--	--	--	--	--	--	--	--	--	--	--	--	--	--	--	--
	28,75	28,75	28,75	28,75	28,75	28,75	28,75	28,75	28,75	28,75	28,75	21,00	21,00	21,00	21,00	5,75
	--	--	--	--	--	--	--	--	--	--	--	--	--	--	--	--
	--	--	--	--	--	--	--	--	--	--	--	--	--	--	--	1,88
	--	--	--	--	--	--	--	--	--	--	--	--	--	--	--	--
	--	--	--	--	--	--	--	--	--	--	--	--	--	--	--	--
	--	--	--	--	--	--	--	--	--	--	--	--	--	--	--	--
	8,25	8,25	8,25	8,25	8,25	8,25	8,25	8,25	8,25	8,25	8,25	6,00	6,00	6,00	6,00	2,50
	--	--	--	--	--	--	--	--	--	--	--	--	--	--	--	--
	--	--	--	--	--	--	--	--	--	--	--	--	--	--	--	--
	--	--	--	--	--	--	--	--	--	--	--	--	--	--	--	--
	--	--	--	--	--	--	--	--	--	--	--	--	--	--	--	--
	--	--	--	--	--	--	--	--	--	--	--	--	--	--	--	--
	--	--	--	--	--	--	--	--	--	--	--	--	--	--	--	--
	--	--	--	--	--	--	--	--	--	--	--	--	--	--	--	--
	--	--	--	--	--	--	--	--	--	--	--	--	--	--	--	--
	--	--	--	--	--	--	--	--	--	--	--	--	--	--	--	--
	--	--	--	--	--	--	--	--	--	--	--	--	--	--	--	--

Model: Wilhelminaplein, toekomstige situatie in 2018
Toekomstige situatie - Koningin Wilhelminaplein
Groep: (hoofdgroep)
Lijst van Wegen, voor rekenmethode Luchtkwaliteit - STACKS

Naam	Stagnatie.(H1)	Stagnatie.(H2)	Stagnatie.(H3)	Stagnatie.(H4)	Stagnatie.(H5)	Stagnatie.(H6)	Stagnatie.(H7)	Stagnatie.(H8)	Stagnatie.(H9)	Stagnatie.(H10)
	0	0	0	0	0	0	0	0	0	0
	0	0	0	0	0	0	0	0	0	0
	0	0	0	0	0	0	0	0	0	0
	0	0	0	0	0	0	0	0	0	0
	0	0	0	0	0	0	0	0	0	0
	0	0	0	0	0	0	0	0	0	0
	0	0	0	0	0	0	0	0	0	0
	0	0	0	0	0	0	0	0	0	0
	0	0	0	0	0	0	0	0	0	0
	0	0	0	0	0	0	0	0	0	0
	0	0	0	0	0	0	0	0	0	0
	0	0	0	0	0	0	0	0	0	0
	0	0	0	0	0	0	0	0	0	0
	0	0	0	0	0	0	0	0	0	0
	0	0	0	0	0	0	0	0	0	0
	0	0	0	0	0	0	0	0	0	0
	0	0	0	0	0	0	0	0	0	0
	0	0	0	0	0	0	0	0	0	0
	0	0	0	0	0	0	0	0	0	0
	0	0	0	0	0	0	0	0	0	0
	0	0	0	0	0	0	0	0	0	0
	0	0	0	0	0	0	0	0	0	0
	0	0	0	0	0	0	0	0	0	0
	0	0	0	0	0	0	0	0	0	0
	0	0	0	0	0	0	0	0	0	0
	0	0	0	0	0	0	0	0	0	0
	0	0	0	0	0	0	0	0	0	0
	0	0	0	0	0	0	0	0	0	0
	0	0	0	0	0	0	0	0	0	0
	0	0	0	0	0	0	0	0	0	0
	0	0	0	0	0	0	0	0	0	0
	0	0	0	0	0	0	0	0	0	0
	0	0	0	0	0	0	0	0	0	0
	0	0	0	0	0	0	0	0	0	0
	0	0	0	0	0	0	0	0	0	0
	0	0	0	0	0	0	0	0	0	0
	0	0	0	0	0	0	0	0	0	0
	0	0	0	0	0	0	0	0	0	0
	0	0	0	0	0	0	0	0	0	0
	0	0	0	0	0	0	0	0	0	0
	0	0	0	0	0	0	0	0	0	0
	0	0	0	0	0	0	0	0	0	0
	0	0	0	0	0	0	0	0	0	0
	0	0	0	0	0	0	0	0	0	0
	0	0	0	0	0	0	0	0	0	0
	0	0	0	0	0	0	0	0	0	0
	0	0	0	0	0	0	0	0	0	0
	0	0	0	0	0	0	0	0	0	0
	0	0	0	0	0	0	0	0	0	0
	0	0	0	0	0	0	0	0	0	0
	0	0	0	0	0	0	0	0	0	0
	0	0	0	0	0	0	0	0	0	0
	0	0	0	0	0	0	0	0	0	0
	0	0	0	0	0	0	0	0	0	0
	0	0	0	0	0	0	0	0	0	0
	0	0	0	0	0	0	0	0	0	0
	0	0	0	0	0	0	0	0	0	0
	0	0	0	0	0	0	0	0	0	0

Model: Wilhelminaplein, toekomstige situatie in 2018
Toekomstige situatie - Koningin Wilhelminaplein
Groep: (hoofdgroep)
Lijst van Wegen, voor rekenmethode Luchtkwaliteit - STACKS

Naam	Stagnatie.(H11)	Stagnatie.(H12)	Stagnatie.(H13)	Stagnatie.(H14)	Stagnatie.(H15)	Stagnatie.(H16)	Stagnatie.(H17)	Stagnatie.(H18)	Stagnatie.(H19)	Stagnatie.(H20)
	0	0	0	0	0	0	0	0	0	0
	0	0	0	0	0	0	0	0	0	0
	0	0	0	0	0	0	0	0	0	0
	0	0	0	0	0	0	0	0	0	0
	0	0	0	0	0	0	0	0	0	0
	0	0	0	0	0	0	0	0	0	0
	0	0	0	0	0	0	0	0	0	0
	0	0	0	0	0	0	0	0	0	0
	0	0	0	0	0	0	0	0	0	0
	0	0	0	0	0	0	0	0	0	0
	0	0	0	0	0	0	0	0	0	0
	0	0	0	0	0	0	0	0	0	0
	0	0	0	0	0	0	0	0	0	0
	0	0	0	0	0	0	0	0	0	0
	0	0	0	0	0	0	0	0	0	0
	0	0	0	0	0	0	0	0	0	0
	0	0	0	0	0	0	0	0	0	0
	0	0	0	0	0	0	0	0	0	0
	0	0	0	0	0	0	0	0	0	0
	0	0	0	0	0	0	0	0	0	0
	0	0	0	0	0	0	0	0	0	0
	0	0	0	0	0	0	0	0	0	0
	0	0	0	0	0	0	0	0	0	0
	0	0	0	0	0	0	0	0	0	0
	0	0	0	0	0	0	0	0	0	0
	0	0	0	0	0	0	0	0	0	0
	0	0	0	0	0	0	0	0	0	0
	0	0	0	0	0	0	0	0	0	0
	0	0	0	0	0	0	0	0	0	0
	0	0	0	0	0	0	0	0	0	0
	0	0	0	0	0	0	0	0	0	0
	0	0	0	0	0	0	0	0	0	0
	0	0	0	0	0	0	0	0	0	0
	0	0	0	0	0	0	0	0	0	0
	0	0	0	0	0	0	0	0	0	0
	0	0	0	0	0	0	0	0	0	0
	0	0	0	0	0	0	0	0	0	0
	0	0	0	0	0	0	0	0	0	0
	0	0	0	0	0	0	0	0	0	0
	0	0	0	0	0	0	0	0	0	0
	0	0	0	0	0	0	0	0	0	0
	0	0	0	0	0	0	0	0	0	0
	0	0	0	0	0	0	0	0	0	0
	0	0	0	0	0	0	0	0	0	0
	0	0	0	0	0	0	0	0	0	0
	0	0	0	0	0	0	0	0	0	0

Model: Wilhelminaplein, toekomstige situatie in 2018
Toekomstige situatie - Koningin Wilhelminaplein
Groep: (hoofdgroep)
Lijst van Wegen, voor rekenmethode Luchtkwaliteit - STACKS

Naam	Stagnatie.(H21)	Stagnatie.(H22)	Stagnatie.(H23)	Stagnatie.(H24)
	0	0	0	0
	0	0	0	0
	0	0	0	0
	0	0	0	0
	0	0	0	0
	0	0	0	0
	0	0	0	0
	0	0	0	0
	0	0	0	0
	0	0	0	0
	0	0	0	0
	0	0	0	0
	0	0	0	0
	0	0	0	0
	0	0	0	0
	0	0	0	0
	0	0	0	0
	0	0	0	0
	0	0	0	0
	0	0	0	0
	0	0	0	0
	0	0	0	0
	0	0	0	0
	0	0	0	0
	0	0	0	0
	0	0	0	0
	0	0	0	0
	0	0	0	0
	0	0	0	0
	0	0	0	0
	0	0	0	0
	0	0	0	0
	0	0	0	0
	0	0	0	0
	0	0	0	0
	0	0	0	0
	0	0	0	0
	0	0	0	0
	0	0	0	0

Model: Wilhelminaplein, toekomstige situatie in 2018
Toekomstige situatie - Koningin Wilhelminaplein
Groep: (hoofdgroep)
Lijst van Wegen, voor rekenmethode Luchtkwaliteit - STACKS

Naam	Omschr.	Type	Wegtype	MZ	V	Breedte	Vent.F	Hscherm.	Can. H(L)	Can. H(R)	Can. br	Vent.X	Vent.Y	Vent.H	Int.diam.	Ext.diam.	Flux
	198717	Intensiteit	Normaal	False	50	7,00	0,00	0,00	--	--	0,00	--	--	1,50	1,00	1,10	0,100
	198720	Intensiteit	Normaal	False	50	7,00	0,00	0,00	--	--	0,00	--	--	1,50	1,00	1,10	0,100
	198724	Intensiteit	Normaal	False	50	7,00	0,00	0,00	--	--	0,00	--	--	1,50	1,00	1,10	0,100
	198729	Intensiteit	Normaal	False	50	7,00	0,00	0,00	--	--	0,00	--	--	1,50	1,00	1,10	0,100
	198732	Intensiteit	Normaal	False	50	7,00	0,00	0,00	--	--	0,00	--	--	1,50	1,00	1,10	0,100
	198743	Intensiteit	Normaal	False	50	7,00	0,00	0,00	--	--	0,00	--	--	1,50	1,00	1,10	0,100
	198745	Intensiteit	Normaal	False	50	7,00	0,00	0,00	--	--	0,00	--	--	1,50	1,00	1,10	0,100
	198746	Intensiteit	Normaal	False	50	7,00	0,00	0,00	--	--	0,00	--	--	1,50	1,00	1,10	0,100
	198747	Intensiteit	Normaal	False	50	7,00	0,00	0,00	--	--	0,00	--	--	1,50	1,00	1,10	0,100
	198749	Intensiteit	Normaal	False	50	7,00	0,00	0,00	--	--	0,00	--	--	1,50	1,00	1,10	0,100
	198754	Intensiteit	Normaal	False	50	7,00	0,00	0,00	--	--	0,00	--	--	1,50	1,00	1,10	0,100
	198755	Intensiteit	Normaal	False	50	7,00	0,00	0,00	--	--	0,00	--	--	1,50	1,00	1,10	0,100
	198758	Intensiteit	Normaal	False	50	7,00	0,00	0,00	--	--	0,00	--	--	1,50	1,00	1,10	0,100
	198759	Intensiteit	Normaal	False	50	7,00	0,00	0,00	--	--	0,00	--	--	1,50	1,00	1,10	0,100
	199399	Intensiteit	Normaal	False	50	7,00	0,00	0,00	--	--	0,00	--	--	1,50	1,00	1,10	0,100
	199403	Intensiteit	Normaal	False	50	7,00	0,00	0,00	--	--	0,00	--	--	1,50	1,00	1,10	0,100
	199404	Intensiteit	Normaal	False	50	7,00	0,00	0,00	--	--	0,00	--	--	1,50	1,00	1,10	0,100
	199405	Intensiteit	Normaal	False	50	7,00	0,00	0,00	--	--	0,00	--	--	1,50	1,00	1,10	0,100
	199406	Intensiteit	Normaal	False	50	7,00	0,00	0,00	--	--	0,00	--	--	1,50	1,00	1,10	0,100
	199407	Intensiteit	Normaal	False	50	7,00	0,00	0,00	--	--	0,00	--	--	1,50	1,00	1,10	0,100
	199408	Intensiteit	Normaal	False	50	7,00	0,00	0,00	--	--	0,00	--	--	1,50	1,00	1,10	0,100
	199409	Intensiteit	Normaal	False	50	7,00	0,00	0,00	--	--	0,00	--	--	1,50	1,00	1,10	0,100
	199410	Intensiteit	Normaal	False	50	7,00	0,00	0,00	--	--	0,00	--	--	1,50	1,00	1,10	0,100
	199411	Intensiteit	Normaal	False	50	7,00	0,00	0,00	--	--	0,00	--	--	1,50	1,00	1,10	0,100
	199412	Intensiteit	Normaal	False	50	7,00	0,00	0,00	--	--	0,00	--	--	1,50	1,00	1,10	0,100
	199413	Intensiteit	Normaal	False	50	7,00	0,00	0,00	--	--	0,00	--	--	1,50	1,00	1,10	0,100
	199414	Intensiteit	Normaal	False	50	7,00	0,00	0,00	--	--	0,00	--	--	1,50	1,00	1,10	0,100
	199415	Intensiteit	Normaal	False	50	7,00	0,00	0,00	--	--	0,00	--	--	1,50	1,00	1,10	0,100
	199416	Intensiteit	Normaal	False	50	7,00	0,00	0,00	--	--	0,00	--	--	1,50	1,00	1,10	0,100
	199417	Intensiteit	Normaal	False	50	7,00	0,00	0,00	--	--	0,00	--	--	1,50	1,00	1,10	0,100
	199418	Intensiteit	Normaal	False	50	7,00	0,00	0,00	--	--	0,00	--	--	1,50	1,00	1,10	0,100
	199419	Intensiteit	Normaal	False	50	7,00	0,00	0,00	--	--	0,00	--	--	1,50	1,00	1,10	0,100
	199420	Intensiteit	Normaal	False	50	7,00	0,00	0,00	--	--	0,00	--	--	1,50	1,00	1,10	0,100
	199421	Intensiteit	Normaal	False	50	7,00	0,00	0,00	--	--	0,00	--	--	1,50	1,00	1,10	0,100
	199422	Intensiteit	Normaal	False	50	7,00	0,00	0,00	--	--	0,00	--	--	1,50	1,00	1,10	0,100
	199423	Intensiteit	Normaal	False	50	7,00	0,00	0,00	--	--	0,00	--	--	1,50	1,00	1,10	0,100
	199424	Intensiteit	Normaal	False	50	7,00	0,00	0,00	--	--	0,00	--	--	1,50	1,00	1,10	0,100
	199425	Intensiteit	Normaal	False	50	7,00	0,00	0,00	--	--	0,00	--	--	1,50	1,00	1,10	0,100
	199426	Intensiteit	Normaal	False	50	7,00	0,00	0,00	--	--	0,00	--	--	1,50	1,00	1,10	0,100

Model: Wilhelminaplein, toekomstige situatie in 2018
Toekomstige situatie - Koningin Wilhelminaplein
Groep: (hoofdgroep)
Lijst van Wegen, voor rekenmethode Luchtkwaliteit - STACKS

Naam	Gas temp	Warmte	Hweg	Fboom	Totaal aantal	%Int(D)	%Int(A)	%Int(N)	%LV(D)	%LV(A)	%LV(N)	%MV(D)	%MV(A)	%MV(N)	%ZV(D)	%ZV(A)	%ZV(N)	%Bus(D)	%Bus(A)	%Bus(N)
	285,0	0,000	0,00	1.00	0,00	--	--	--	--	--	--	--	--	--	--	--	--	--	--	--
	285,0	0,000	0,00	1.00	0,00	--	--	--	--	--	--	--	--	--	--	--	--	--	--	--
	285,0	0,000	0,00	1.00	0,00	--	--	--	--	--	--	--	--	--	--	--	--	--	--	--
	285,0	0,000	0,00	1.00	0,00	--	--	--	--	--	--	--	--	--	--	--	--	--	--	--
	285,0	0,000	0,00	1.00	0,00	--	--	--	--	--	--	--	--	--	--	--	--	--	--	--
	285,0	0,000	0,00	1.00	0,00	--	--	--	--	--	--	--	--	--	--	--	--	--	--	--
	285,0	0,000	0,00	1.00	0,00	--	--	--	--	--	--	--	--	--	--	--	--	--	--	--
	285,0	0,000	0,00	1.00	0,00	--	--	--	--	--	--	--	--	--	--	--	--	--	--	--
	285,0	0,000	0,00	1.00	0,00	--	--	--	--	--	--	--	--	--	--	--	--	--	--	--
	285,0	0,000	0,00	1.00	0,00	--	--	--	--	--	--	--	--	--	--	--	--	--	--	--
	285,0	0,000	0,00	1.00	0,00	--	--	--	--	--	--	--	--	--	--	--	--	--	--	--
	285,0	0,000	0,00	1.00	0,00	--	--	--	--	--	--	--	--	--	--	--	--	--	--	--
	285,0	0,000	0,00	1.00	0,00	--	--	--	--	--	--	--	--	--	--	--	--	--	--	--
	285,0	0,000	0,00	1.00	0,00	--	--	--	--	--	--	--	--	--	--	--	--	--	--	--
	285,0	0,000	0,00	1.00	0,00	--	--	--	--	--	--	--	--	--	--	--	--	--	--	--
	285,0	0,000	0,00	1.00	0,00	--	--	--	--	--	--	--	--	--	--	--	--	--	--	--
	285,0	0,000	0,00	1.00	0,00	--	--	--	--	--	--	--	--	--	--	--	--	--	--	--
	285,0	0,000	0,00	1.00	0,00	--	--	--	--	--	--	--	--	--	--	--	--	--	--	--
	285,0	0,000	0,00	1.00	0,00	--	--	--	--	--	--	--	--	--	--	--	--	--	--	--
	285,0	0,000	0,00	1.00	0,00	--	--	--	--	--	--	--	--	--	--	--	--	--	--	--
	285,0	0,000	0,00	1.00	0,00	--	--	--	--	--	--	--	--	--	--	--	--	--	--	--
	285,0	0,000	0,00	1.00	0,00	--	--	--	--	--	--	--	--	--	--	--	--	--	--	--
	285,0	0,000	0,00	1.00	0,00	--	--	--	--	--	--	--	--	--	--	--	--	--	--	--
	285,0	0,000	0,00	1.00	0,00	--	--	--	--	--	--	--	--	--	--	--	--	--	--	--
	285,0	0,000	0,00	1.00	0,00	--	--	--	--	--	--	--	--	--	--	--	--	--	--	--
	285,0	0,000	0,00	1.00	0,00	--	--	--	--	--	--	--	--	--	--	--	--	--	--	--
	285,0	0,000	0,00	1.00	0,00	--	--	--	--	--	--	--	--	--	--	--	--	--	--	--
	285,0	0,000	0,00	1.00	0,00	--	--	--	--	--	--	--	--	--	--	--	--	--	--	--
	285,0	0,000	0,00	1.00	0,00	--	--	--	--	--	--	--	--	--	--	--	--	--	--	--
	285,0	0,000	0,00	1.00	0,00	--	--	--	--	--	--	--	--	--	--	--	--	--	--	--
	285,0	0,000	0,00	1.00	0,00	--	--	--	--	--	--	--	--	--	--	--	--	--	--	--
	285,0	0,000	0,00	1.00	0,00	--	--	--	--	--	--	--	--	--	--	--	--	--	--	--
	285,0	0,000	0,00	1.00	0,00	--	--	--	--	--	--	--	--	--	--	--	--	--	--	--
	285,0	0,000	0,00	1.00	0,00	--	--	--	--	--	--	--	--	--	--	--	--	--	--	--
	285,0	0,000	0,00	1.00	0,00	--	--	--	--	--	--	--	--	--	--	--	--	--	--	--
	285,0	0,000	0,00	1.00	0,00	--	--	--	--	--	--	--	--	--	--	--	--	--	--	--
	285,0	0,000	0,00	1.00	0,00	--	--	--	--	--	--	--	--	--	--	--	--	--	--	--
	285,0	0,000	0,00	1.00	0,00	--	--	--	--	--	--	--	--	--	--	--	--	--	--	--
	285,0	0,000	0,00	1.00	0,00	--	--	--	--	--	--	--	--	--	--	--	--	--	--	--
	285,0	0,000	0,00	1.00	0,00	--	--	--	--	--	--	--	--	--	--	--	--	--	--	--
	285,0	0,000	0,00	1.00	0,00	--	--	--	--	--	--	--	--	--	--	--	--	--	--	--
	285,0	0,000	0,00	1.00	0,00	--	--	--	--	--	--	--	--	--	--	--	--	--	--	--
	285,0	0,000	0,00	1.00	0,00	--	--	--	--	--	--	--	--	--	--	--	--	--	--	--
	285,0	0,000	0,00	1.00	0,00	--	--	--	--	--	--	--	--	--	--	--	--	--	--	--

Model: Wilhelminaplein, toekomstige situatie in 2018
Toekomstige situatie - Koningin Wilhelminaplein
Groep: (hoofdgroep)
Lijst van Wegen, voor rekenmethode Luchtkwaliteit - STACKS

Naam	LV(H1)	LV(H2)	LV(H3)	LV(H4)	LV(H5)	LV(H6)	LV(H7)	LV(H8)	LV(H9)	LV(H10)	LV(H11)	LV(H12)	LV(H13)	LV(H14)	LV(H15)	LV(H16)
	--	--	--	--	--	--	--	--	--	--	--	--	--	--	--	--
	21,13	21,13	21,13	21,13	21,13	21,13	21,13	87,75	87,75	87,75	87,75	87,75	87,75	87,75	87,75	87,75
	14,25	14,25	14,25	14,25	14,25	14,25	14,25	59,50	59,50	59,50	59,50	59,50	59,50	59,50	59,50	59,50
	--	--	--	--	--	--	--	--	--	--	--	--	--	--	--	--
	9,13	9,13	9,13	9,13	9,13	9,13	9,13	37,92	37,92	37,92	37,92	37,92	37,92	37,92	37,92	37,92
	25,38	25,38	25,38	25,38	25,38	25,38	25,38	105,08	105,08	105,08	105,08	105,08	105,08	105,08	105,08	105,08
	14,00	14,00	14,00	14,00	14,00	14,00	14,00	57,75	57,75	57,75	57,75	57,75	57,75	57,75	57,75	57,75
	14,00	14,00	14,00	14,00	14,00	14,00	14,00	57,75	57,75	57,75	57,75	57,75	57,75	57,75	57,75	57,75
	14,00	14,00	14,00	14,00	14,00	14,00	14,00	57,75	57,75	57,75	57,75	57,75	57,75	57,75	57,75	57,75
	28,88	28,88	28,88	28,88	28,88	28,88	28,88	119,17	119,17	119,17	119,17	119,17	119,17	119,17	119,17	119,17
	--	--	--	--	--	--	--	--	--	--	--	--	--	--	--	--
	21,50	21,50	21,50	21,50	21,50	21,50	21,50	89,67	89,67	89,67	89,67	89,67	89,67	89,67	89,67	89,67
	--	--	--	--	--	--	--	--	--	--	--	--	--	--	--	--
	--	--	--	--	--	--	--	--	--	--	--	--	--	--	--	--
	2,50	2,50	2,50	2,50	2,50	2,50	2,50	10,50	10,50	10,50	10,50	10,50	10,50	10,50	10,50	10,50
	--	--	--	--	--	--	--	--	--	--	--	--	--	--	--	--
	--	--	--	--	--	--	--	--	--	--	--	--	--	--	--	--
	--	--	--	--	--	--	--	--	--	--	--	--	--	--	--	--
	6,00	6,00	6,00	6,00	6,00	6,00	6,00	24,58	24,58	24,58	24,58	24,58	24,58	24,58	24,58	24,58
	8,63	8,63	8,63	8,63	8,63	8,63	8,63	36,00	36,00	36,00	36,00	36,00	36,00	36,00	36,00	36,00
	12,75	12,75	12,75	12,75	12,75	12,75	12,75	53,08	53,08	53,08	53,08	53,08	53,08	53,08	53,08	53,08
	17,13	17,13	17,13	17,13	17,13	17,13	17,13	71,50	71,50	71,50	71,50	71,50	71,50	71,50	71,50	71,50
	1,38	1,38	1,38	1,38	1,38	1,38	1,38	5,83	5,83	5,83	5,83	5,83	5,83	5,83	5,83	5,83
	--	--	--	--	--	--	--	--	--	--	--	--	--	--	--	--
	0,13	0,13	0,13	0,13	0,13	0,13	0,13	0,42	0,42	0,42	0,42	0,42	0,42	0,42	0,42	0,42
	--	--	--	--	--	--	--	--	--	--	--	--	--	--	--	--
	0,13	0,13	0,13	0,13	0,13	0,13	0,13	0,33	0,33	0,33	0,33	0,33	0,33	0,33	0,33	0,33
	--	--	--	--	--	--	--	--	--	--	--	--	--	--	--	--
	0,13	0,13	0,13	0,13	0,13	0,13	0,13	0,25	0,25	0,25	0,25	0,25	0,25	0,25	0,25	0,25
	0,13	0,13	0,13	0,13	0,13	0,13	0,13	0,42	0,42	0,42	0,42	0,42	0,42	0,42	0,42	0,42
	0,13	0,13	0,13	0,13	0,13	0,13	0,13	0,42	0,42	0,42	0,42	0,42	0,42	0,42	0,42	0,42
	--	--	--	--	--	--	--	--	--	--	--	--	--	--	--	--
	--	--	--	--	--	--	--	--	--	--	--	--	--	--	--	--
	--	--	--	--	--	--	--	--	--	--	--	--	--	--	--	--
	3,63	3,63	3,63	3,63	3,63	3,63	3,63	14,92	14,92	14,92	14,92	14,92	14,92	14,92	14,92	14,92
	3,75	3,75	3,75	3,75	3,75	3,75	3,75	15,58	15,58	15,58	15,58	15,58	15,58	15,58	15,58	15,58
	18,63	18,63	18,63	18,63	18,63	18,63	18,63	77,17	77,17	77,17	77,17	77,17	77,17	77,17	77,17	77,17
	0,38	0,38	0,38	0,38	0,38	0,38	0,38	1,33	1,33	1,33	1,33	1,33	1,33	1,33	1,33	1,33
	--	--	--	--	--	--	--	--	--	--	--	--	--	--	--	--

Model: Wilhelminaplein, toekomstige situatie in 2018
Toekomstige situatie - Koningin Wilhelminaplein
Groep: (hoofdgroep)
Lijst van Wegen, voor rekenmethode Luchtkwaliteit - STACKS

Naam	LV(H17)	LV(H18)	LV(H19)	LV(H20)	LV(H21)	LV(H22)	LV(H23)	LV(H24)	MV(H1)	MV(H2)	MV(H3)	MV(H4)	MV(H5)	MV(H6)	MV(H7)	MV(H8)
	--	--	--	--	--	--	--	--	--	--	--	--	--	--	--	--
	87,75	87,75	87,75	53,50	53,50	53,50	53,50	21,13	0,13	0,13	0,13	0,13	0,13	0,13	0,13	0,33
	59,50	59,50	59,50	36,00	36,00	36,00	36,00	14,25	0,13	0,13	0,13	0,13	0,13	0,13	0,13	0,50
	--	--	--	--	--	--	--	--	--	--	--	--	--	--	--	--
	37,92	37,92	37,92	23,00	23,00	23,00	23,00	9,13	0,13	0,13	0,13	0,13	0,13	0,13	0,13	0,42
	105,08	105,08	105,08	64,00	64,00	64,00	64,00	25,38	0,13	0,13	0,13	0,13	0,13	0,13	0,13	0,42
	57,75	57,75	57,75	35,25	35,25	35,25	35,25	14,00	0,25	0,25	0,25	0,25	0,25	0,25	0,25	1,33
	57,75	57,75	57,75	35,25	35,25	35,25	35,25	14,00	0,25	0,25	0,25	0,25	0,25	0,25	0,25	1,33
	57,75	57,75	57,75	35,25	35,25	35,25	35,25	14,00	0,25	0,25	0,25	0,25	0,25	0,25	0,25	1,33
	119,17	119,17	119,17	73,00	73,00	73,00	73,00	28,88	1,13	1,13	1,13	1,13	1,13	1,13	1,13	5,17
	--	--	--	--	--	--	--	--	--	--	--	--	--	--	--	--
	89,67	89,67	89,67	54,50	54,50	54,50	54,50	21,50	0,63	0,63	0,63	0,63	0,63	0,63	0,63	2,50
	--	--	--	--	--	--	--	--	--	--	--	--	--	--	--	--
	--	--	--	--	--	--	--	--	--	--	--	--	--	--	--	--
	10,50	10,50	10,50	6,50	6,50	6,50	6,50	2,50	--	--	--	--	--	--	--	--
	--	--	--	--	--	--	--	--	--	--	--	--	--	--	--	--
	--	--	--	--	--	--	--	--	--	--	--	--	--	--	--	--
	--	--	--	--	--	--	--	--	--	--	--	--	--	--	--	--
	24,58	24,58	24,58	15,00	15,00	15,00	15,00	6,00	--	--	--	--	--	--	--	--
	36,00	36,00	36,00	22,00	22,00	22,00	22,00	8,63	--	--	--	--	--	--	--	0,08
	53,08	53,08	53,08	32,50	32,50	32,50	32,50	12,75	--	--	--	--	--	--	--	0,08
	71,50	71,50	71,50	43,50	43,50	43,50	43,50	17,13	--	--	--	--	--	--	--	0,17
	5,83	5,83	5,83	3,50	3,50	3,50	3,50	1,38	--	--	--	--	--	--	--	--
	--	--	--	--	--	--	--	--	--	--	--	--	--	--	--	--
	0,42	0,42	0,42	0,25	0,25	0,25	0,25	0,13	--	--	--	--	--	--	--	--
	--	--	--	--	--	--	--	--	--	--	--	--	--	--	--	--
	0,33	0,33	0,33	0,25	0,25	0,25	0,25	0,13	--	--	--	--	--	--	--	--
	--	--	--	--	--	--	--	--	--	--	--	--	--	--	--	--
	0,25	0,25	0,25	0,25	0,25	0,25	0,25	0,13	--	--	--	--	--	--	--	--
	0,42	0,42	0,42	0,25	0,25	0,25	0,25	0,13	--	--	--	--	--	--	--	--
	0,42	0,42	0,42	0,25	0,25	0,25	0,25	0,13	--	--	--	--	--	--	--	--
	--	--	--	--	--	--	--	--	--	--	--	--	--	--	--	--
	--	--	--	--	--	--	--	--	--	--	--	--	--	--	--	--
	--	--	--	--	--	--	--	--	--	--	--	--	--	--	--	--
	14,92	14,92	14,92	9,00	9,00	9,00	9,00	3,63	--	--	--	--	--	--	--	--
	15,58	15,58	15,58	9,50	9,50	9,50	9,50	3,75	--	--	--	--	--	--	--	--
	77,17	77,17	77,17	47,00	47,00	47,00	47,00	18,63	--	--	--	--	--	--	--	0,08
	1,33	1,33	1,33	0,75	0,75	0,75	0,75	0,38	--	--	--	--	--	--	--	--
	--	--	--	--	--	--	--	--	--	--	--	--	--	--	--	--

Model: Wilhelminaplein, toekomstige situatie in 2018
Toekomstige situatie - Koningin Wilhelminaplein
Groep: (hoofdgroep)
Lijst van Wegen, voor rekenmethode Luchtkwaliteit - STACKS

Naam	MV(H9)	MV(H10)	MV(H11)	MV(H12)	MV(H13)	MV(H14)	MV(H15)	MV(H16)	MV(H17)	MV(H18)	MV(H19)	MV(H20)	MV(H21)	MV(H22)	MV(H23)	MV(H24)
	--	--	--	--	--	--	--	--	--	--	--	--	--	--	--	--
	0,33	0,33	0,33	0,33	0,33	0,33	0,33	0,33	0,33	0,33	0,33	--	--	--	--	0,13
	0,50	0,50	0,50	0,50	0,50	0,50	0,50	0,50	0,50	0,50	0,50	--	--	--	--	0,13
	--	--	--	--	--	--	--	--	--	--	--	--	--	--	--	--
	0,42	0,42	0,42	0,42	0,42	0,42	0,42	0,42	0,42	0,42	0,42	--	--	--	--	0,13
	0,42	0,42	0,42	0,42	0,42	0,42	0,42	0,42	0,42	0,42	0,42	--	--	--	--	0,13
	1,33	1,33	1,33	1,33	1,33	1,33	1,33	1,33	1,33	1,33	1,33	0,50	0,50	0,50	0,50	0,25
	1,33	1,33	1,33	1,33	1,33	1,33	1,33	1,33	1,33	1,33	1,33	0,50	0,50	0,50	0,50	0,25
	1,33	1,33	1,33	1,33	1,33	1,33	1,33	1,33	1,33	1,33	1,33	0,50	0,50	0,50	0,50	0,25
	5,17	5,17	5,17	5,17	5,17	5,17	5,17	5,17	5,17	5,17	5,17	1,50	1,50	1,50	1,50	1,13
	--	--	--	--	--	--	--	--	--	--	--	--	--	--	--	--
	2,50	2,50	2,50	2,50	2,50	2,50	2,50	2,50	2,50	2,50	2,50	0,75	0,75	0,75	0,75	0,63
	--	--	--	--	--	--	--	--	--	--	--	--	--	--	--	--
	--	--	--	--	--	--	--	--	--	--	--	--	--	--	--	--
	--	--	--	--	--	--	--	--	--	--	--	--	--	--	--	--
	--	--	--	--	--	--	--	--	--	--	--	--	--	--	--	--
	--	--	--	--	--	--	--	--	--	--	--	--	--	--	--	--
	--	--	--	--	--	--	--	--	--	--	--	--	--	--	--	--
	--	--	--	--	--	--	--	--	--	--	--	--	--	--	--	--
	0,08	0,08	0,08	0,08	0,08	0,08	0,08	0,08	0,08	0,08	0,08	--	--	--	--	--
	0,08	0,08	0,08	0,08	0,08	0,08	0,08	0,08	0,08	0,08	0,08	--	--	--	--	--
	0,17	0,17	0,17	0,17	0,17	0,17	0,17	0,17	0,17	0,17	0,17	--	--	--	--	--
	--	--	--	--	--	--	--	--	--	--	--	--	--	--	--	--
	--	--	--	--	--	--	--	--	--	--	--	--	--	--	--	--
	--	--	--	--	--	--	--	--	--	--	--	--	--	--	--	--
	--	--	--	--	--	--	--	--	--	--	--	--	--	--	--	--
	--	--	--	--	--	--	--	--	--	--	--	--	--	--	--	--
	--	--	--	--	--	--	--	--	--	--	--	--	--	--	--	--
	--	--	--	--	--	--	--	--	--	--	--	--	--	--	--	--
	--	--	--	--	--	--	--	--	--	--	--	--	--	--	--	--
	--	--	--	--	--	--	--	--	--	--	--	--	--	--	--	--
	--	--	--	--	--	--	--	--	--	--	--	--	--	--	--	--
	--	--	--	--	--	--	--	--	--	--	--	--	--	--	--	--
	--	--	--	--	--	--	--	--	--	--	--	--	--	--	--	--
	--	--	--	--	--	--	--	--	--	--	--	--	--	--	--	--
	--	--	--	--	--	--	--	--	--	--	--	--	--	--	--	--
	0,08	0,08	0,08	0,08	0,08	0,08	0,08	0,08	0,08	0,08	0,08	--	--	--	--	--
	--	--	--	--	--	--	--	--	--	--	--	--	--	--	--	--
	--	--	--	--	--	--	--	--	--	--	--	--	--	--	--	--

Model: Wilhelminaplein, toekomstige situatie in 2018
Toekomstige situatie - Koningin Wilhelminaplein
Groep: (hoofdgroep)
Lijst van Wegen, voor rekenmethode Luchtkwaliteit - STACKS

Naam	ZV(H1)	ZV(H2)	ZV(H3)	ZV(H4)	ZV(H5)	ZV(H6)	ZV(H7)	ZV(H8)	ZV(H9)	ZV(H10)	ZV(H11)	ZV(H12)	ZV(H13)	ZV(H14)	ZV(H15)	ZV(H16)
	--	--	--	--	--	--	--	--	--	--	--	--	--	--	--	--
	0,13	0,13	0,13	0,13	0,13	0,13	0,13	0,25	0,25	0,25	0,25	0,25	0,25	0,25	0,25	0,25
	--	--	--	--	--	--	--	0,33	0,33	0,33	0,33	0,33	0,33	0,33	0,33	0,33
	--	--	--	--	--	--	--	--	--	--	--	--	--	--	--	--
	--	--	--	--	--	--	--	0,25	0,25	0,25	0,25	0,25	0,25	0,25	0,25	0,25
	0,13	0,13	0,13	0,13	0,13	0,13	0,13	0,33	0,33	0,33	0,33	0,33	0,33	0,33	0,33	0,33
	0,25	0,25	0,25	0,25	0,25	0,25	0,25	0,83	0,83	0,83	0,83	0,83	0,83	0,83	0,83	0,83
	0,25	0,25	0,25	0,25	0,25	0,25	0,25	0,83	0,83	0,83	0,83	0,83	0,83	0,83	0,83	0,83
	0,25	0,25	0,25	0,25	0,25	0,25	0,25	0,83	0,83	0,83	0,83	0,83	0,83	0,83	0,83	0,83
	1,00	1,00	1,00	1,00	1,00	1,00	1,00	3,42	3,42	3,42	3,42	3,42	3,42	3,42	3,42	3,42
	--	--	--	--	--	--	--	--	--	--	--	--	--	--	--	--
	0,50	0,50	0,50	0,50	0,50	0,50	0,50	1,58	1,58	1,58	1,58	1,58	1,58	1,58	1,58	1,58
	--	--	--	--	--	--	--	--	--	--	--	--	--	--	--	--
	--	--	--	--	--	--	--	--	--	--	--	--	--	--	--	--
	--	--	--	--	--	--	--	--	--	--	--	--	--	--	--	--
	--	--	--	--	--	--	--	--	--	--	--	--	--	--	--	--
	--	--	--	--	--	--	--	--	--	--	--	--	--	--	--	--
	--	--	--	--	--	--	--	--	--	--	--	--	--	--	--	--
	--	--	--	--	--	--	--	--	--	--	--	--	--	--	--	--
	--	--	--	--	--	--	--	--	--	--	--	--	--	--	--	--
	--	--	--	--	--	--	--	--	--	--	--	--	--	--	--	--
	--	--	--	--	--	--	--	--	--	--	--	--	--	--	--	--
	--	--	--	--	--	--	--	--	--	--	--	--	--	--	--	--
	--	--	--	--	--	--	--	--	--	--	--	--	--	--	--	--
	--	--	--	--	--	--	--	--	--	--	--	--	--	--	--	--
	--	--	--	--	--	--	--	--	--	--	--	--	--	--	--	--
	--	--	--	--	--	--	--	--	--	--	--	--	--	--	--	--
	--	--	--	--	--	--	--	--	--	--	--	--	--	--	--	--
	--	--	--	--	--	--	--	--	--	--	--	--	--	--	--	--
	--	--	--	--	--	--	--	--	--	--	--	--	--	--	--	--
	--	--	--	--	--	--	--	--	--	--	--	--	--	--	--	--
	--	--	--	--	--	--	--	--	--	--	--	--	--	--	--	--
	--	--	--	--	--	--	--	--	--	--	--	--	--	--	--	--
	--	--	--	--	--	--	--	--	--	--	--	--	--	--	--	--
	--	--	--	--	--	--	--	--	--	--	--	--	--	--	--	--
	--	--	--	--	--	--	--	--	--	--	--	--	--	--	--	--
	--	--	--	--	--	--	--	--	--	--	--	--	--	--	--	--
	--	--	--	--	--	--	--	--	--	--	--	--	--	--	--	--

Model: Wilhelminaplein, toekomstige situatie in 2018
Toekomstige situatie - Koningin Wilhelminaplein
Groep: (hoofdgroep)
Lijst van Wegen, voor rekenmethode Luchtkwaliteit - STACKS

Naam	ZV(H17)	ZV(H18)	ZV(H19)	ZV(H20)	ZV(H21)	ZV(H22)	ZV(H23)	ZV(H24)	Bus(H1)	Bus(H2)	Bus(H3)	Bus(H4)	Bus(H5)	Bus(H6)	Bus(H7)	Bus(H8)
	--	--	--	--	--	--	--	--	--	--	--	--	--	--	--	--
	0,25	0,25	0,25	--	--	--	--	0,13	--	--	--	--	--	--	--	--
	0,33	0,33	0,33	--	--	--	--	--	--	--	--	--	--	--	--	--
	--	--	--	--	--	--	--	--	--	--	--	--	--	--	--	--
	0,25	0,25	0,25	--	--	--	--	--	--	--	--	--	--	--	--	--
	0,33	0,33	0,33	--	--	--	--	0,13	1,25	1,25	1,25	1,25	1,25	1,25	1,25	6,67
	0,83	0,83	0,83	--	--	--	--	0,25	--	--	--	--	--	--	--	--
	0,83	0,83	0,83	--	--	--	--	0,25	--	--	--	--	--	--	--	--
	0,83	0,83	0,83	--	--	--	--	0,25	--	--	--	--	--	--	--	--
	3,42	3,42	3,42	0,75	0,75	0,75	0,75	1,00	1,88	1,88	1,88	1,88	1,88	1,88	1,88	--
	--	--	--	--	--	--	--	--	--	--	--	--	--	--	--	--
	1,58	1,58	1,58	0,25	0,25	0,25	0,25	0,50	8,88	8,88	8,88	8,88	8,88	8,88	8,88	24,83
	--	--	--	--	--	--	--	--	--	--	--	--	--	--	--	--
	--	--	--	--	--	--	--	--	--	--	--	--	--	--	--	--
	--	--	--	--	--	--	--	--	--	--	--	--	--	--	--	--
	--	--	--	--	--	--	--	--	--	--	--	--	--	--	--	--
	--	--	--	--	--	--	--	--	--	--	--	--	--	--	--	--
	--	--	--	--	--	--	--	--	--	--	--	--	--	--	--	--
	--	--	--	--	--	--	--	--	--	--	--	--	--	--	--	--
	--	--	--	--	--	--	--	--	--	--	--	--	--	--	--	--
	--	--	--	--	--	--	--	--	--	--	--	--	--	--	--	--
	--	--	--	--	--	--	--	--	--	--	--	--	--	--	--	--
	--	--	--	--	--	--	--	--	--	--	--	--	--	--	--	--
	--	--	--	--	--	--	--	--	--	--	--	--	--	--	--	--
	--	--	--	--	--	--	--	--	--	--	--	--	--	--	--	--
	--	--	--	--	--	--	--	--	--	--	--	--	--	--	--	--
	--	--	--	--	--	--	--	--	--	--	--	--	--	--	--	--
	--	--	--	--	--	--	--	--	--	--	--	--	--	--	--	--
	--	--	--	--	--	--	--	--	--	--	--	--	--	--	--	--
	--	--	--	--	--	--	--	--	--	--	--	--	--	--	--	--
	--	--	--	--	--	--	--	--	--	--	--	--	--	--	--	--
	--	--	--	--	--	--	--	--	--	--	--	--	--	--	--	--
	--	--	--	--	--	--	--	--	--	--	--	--	--	--	--	--
	--	--	--	--	--	--	--	--	--	--	--	--	--	--	--	--
	--	--	--	--	--	--	--	--	--	--	--	--	--	--	--	--
	--	--	--	--	--	--	--	--	--	--	--	--	--	--	--	--
	--	--	--	--	--	--	--	--	--	--	--	--	--	--	--	--
	--	--	--	--	--	--	--	--	3,63	3,63	3,63	3,63	3,63	3,63	3,63	8,75
	--	--	--	--	--	--	--	--	--	--	--	--	--	--	--	--

Model: Wilhelminaplein, toekomstige situatie in 2018
Toekomstige situatie - Koningin Wilhelminaplein
Groep: (hoofdgroep)
Lijst van Wegen, voor rekenmethode Luchtkwaliteit - STACKS

Naam	Bus(H9)	Bus(H10)	Bus(H11)	Bus(H12)	Bus(H13)	Bus(H14)	Bus(H15)	Bus(H16)	Bus(H17)	Bus(H18)	Bus(H19)	Bus(H20)	Bus(H21)	Bus(H22)	Bus(H23)	Bus(H24)
	--	--	--	--	--	--	--	--	--	--	--	--	--	--	--	--
	--	--	--	--	--	--	--	--	--	--	--	--	--	--	--	--
	--	--	--	--	--	--	--	--	--	--	--	--	--	--	--	--
	--	--	--	--	--	--	--	--	--	--	--	--	--	--	--	--
	--	--	--	--	--	--	--	--	--	--	--	--	--	--	--	--
	6,67	6,67	6,67	6,67	6,67	6,67	6,67	6,67	6,67	6,67	6,67	5,00	5,00	5,00	5,00	1,25
	--	--	--	--	--	--	--	--	--	--	--	--	--	--	--	--
	--	--	--	--	--	--	--	--	--	--	--	--	--	--	--	--
	--	--	--	--	--	--	--	--	--	--	--	--	--	--	--	--
	--	--	--	--	--	--	--	--	--	--	--	--	--	--	--	1,88
	--	--	--	--	--	--	--	--	--	--	--	--	--	--	--	--
	24,83	24,83	24,83	24,83	24,83	24,83	24,83	24,83	24,83	24,83	24,83	18,00	18,00	18,00	18,00	8,88
	--	--	--	--	--	--	--	--	--	--	--	--	--	--	--	--
	--	--	--	--	--	--	--	--	--	--	--	--	--	--	--	--
	--	--	--	--	--	--	--	--	--	--	--	--	--	--	--	--
	--	--	--	--	--	--	--	--	--	--	--	--	--	--	--	--
	--	--	--	--	--	--	--	--	--	--	--	--	--	--	--	--
	--	--	--	--	--	--	--	--	--	--	--	--	--	--	--	--
	--	--	--	--	--	--	--	--	--	--	--	--	--	--	--	--
	--	--	--	--	--	--	--	--	--	--	--	--	--	--	--	--
	--	--	--	--	--	--	--	--	--	--	--	--	--	--	--	--
	--	--	--	--	--	--	--	--	--	--	--	--	--	--	--	--
	--	--	--	--	--	--	--	--	--	--	--	--	--	--	--	--
	--	--	--	--	--	--	--	--	--	--	--	--	--	--	--	--
	--	--	--	--	--	--	--	--	--	--	--	--	--	--	--	--
	--	--	--	--	--	--	--	--	--	--	--	--	--	--	--	--
	--	--	--	--	--	--	--	--	--	--	--	--	--	--	--	--
	--	--	--	--	--	--	--	--	--	--	--	--	--	--	--	--
	--	--	--	--	--	--	--	--	--	--	--	--	--	--	--	--
	--	--	--	--	--	--	--	--	--	--	--	--	--	--	--	--
	--	--	--	--	--	--	--	--	--	--	--	--	--	--	--	--
	--	--	--	--	--	--	--	--	--	--	--	--	--	--	--	--
	--	--	--	--	--	--	--	--	--	--	--	--	--	--	--	--
	--	--	--	--	--	--	--	--	--	--	--	--	--	--	--	--
	--	--	--	--	--	--	--	--	--	--	--	--	--	--	--	--
	8,75	8,75	8,75	8,75	8,75	8,75	8,75	8,75	8,75	8,75	8,75	6,50	6,50	6,50	6,50	3,63
	--	--	--	--	--	--	--	--	--	--	--	--	--	--	--	--

Model: Wilhelminaplein, toekomstige situatie in 2018
Toekomstige situatie - Koningin Wilhelminaplein
Groep: (hoofdgroep)
Lijst van Wegen, voor rekenmethode Luchtkwaliteit - STACKS

Naam	Stagnatie.(H1)	Stagnatie.(H2)	Stagnatie.(H3)	Stagnatie.(H4)	Stagnatie.(H5)	Stagnatie.(H6)	Stagnatie.(H7)	Stagnatie.(H8)	Stagnatie.(H9)	Stagnatie.(H10)
	0	0	0	0	0	0	0	0	0	0
	0	0	0	0	0	0	0	0	0	0
	0	0	0	0	0	0	0	0	0	0
	0	0	0	0	0	0	0	0	0	0
	0	0	0	0	0	0	0	0	0	0
	0	0	0	0	0	0	0	0	0	0
	0	0	0	0	0	0	0	0	0	0
	0	0	0	0	0	0	0	0	0	0
	0	0	0	0	0	0	0	0	0	0
	0	0	0	0	0	0	0	0	0	0
	0	0	0	0	0	0	0	0	0	0
	0	0	0	0	0	0	0	0	0	0
	0	0	0	0	0	0	0	0	0	0
	0	0	0	0	0	0	0	0	0	0
	0	0	0	0	0	0	0	0	0	0
	0	0	0	0	0	0	0	0	0	0
	0	0	0	0	0	0	0	0	0	0
	0	0	0	0	0	0	0	0	0	0
	0	0	0	0	0	0	0	0	0	0
	0	0	0	0	0	0	0	0	0	0
	0	0	0	0	0	0	0	0	0	0
	0	0	0	0	0	0	0	0	0	0
	0	0	0	0	0	0	0	0	0	0
	0	0	0	0	0	0	0	0	0	0
	0	0	0	0	0	0	0	0	0	0
	0	0	0	0	0	0	0	0	0	0
	0	0	0	0	0	0	0	0	0	0
	0	0	0	0	0	0	0	0	0	0
	0	0	0	0	0	0	0	0	0	0
	0	0	0	0	0	0	0	0	0	0
	0	0	0	0	0	0	0	0	0	0
	0	0	0	0	0	0	0	0	0	0
	0	0	0	0	0	0	0	0	0	0
	0	0	0	0	0	0	0	0	0	0
	0	0	0	0	0	0	0	0	0	0
	0	0	0	0	0	0	0	0	0	0
	0	0	0	0	0	0	0	0	0	0
	0	0	0	0	0	0	0	0	0	0
	0	0	0	0	0	0	0	0	0	0
	0	0	0	0	0	0	0	0	0	0
	0	0	0	0	0	0	0	0	0	0
	0	0	0	0	0	0	0	0	0	0
	0	0	0	0	0	0	0	0	0	0
	0	0	0	0	0	0	0	0	0	0
	0	0	0	0	0	0	0	0	0	0
	0	0	0	0	0	0	0	0	0	0
	0	0	0	0	0	0	0	0	0	0
	0	0	0	0	0	0	0	0	0	0
	0	0	0	0	0	0	0	0	0	0
	0	0	0	0	0	0	0	0	0	0
	0	0	0	0	0	0	0	0	0	0
	0	0	0	0	0	0	0	0	0	0
	0	0	0	0	0	0	0	0	0	0
	0	0	0	0	0	0	0	0	0	0
	0	0	0	0	0	0	0	0	0	0
	0	0	0	0	0	0	0	0	0	0
	0	0	0	0	0	0	0	0	0	0
	0	0	0	0	0	0	0	0	0	0

Model: Wilhelminaplein, toekomstige situatie in 2018
Toekomstige situatie - Koningin Wilhelminaplein
Groep: (hoofdgroep)
Lijst van Wegen, voor rekenmethode Luchtkwaliteit - STACKS

Naam	Stagnatie.(H11)	Stagnatie.(H12)	Stagnatie.(H13)	Stagnatie.(H14)	Stagnatie.(H15)	Stagnatie.(H16)	Stagnatie.(H17)	Stagnatie.(H18)	Stagnatie.(H19)	Stagnatie.(H20)
	0	0	0	0	0	0	0	0	0	0
	0	0	0	0	0	0	0	0	0	0
	0	0	0	0	0	0	0	0	0	0
	0	0	0	0	0	0	0	0	0	0
	0	0	0	0	0	0	0	0	0	0
	0	0	0	0	0	0	0	0	0	0
	0	0	0	0	0	0	0	0	0	0
	0	0	0	0	0	0	0	0	0	0
	0	0	0	0	0	0	0	0	0	0
	0	0	0	0	0	0	0	0	0	0
	0	0	0	0	0	0	0	0	0	0
	0	0	0	0	0	0	0	0	0	0
	0	0	0	0	0	0	0	0	0	0
	0	0	0	0	0	0	0	0	0	0
	0	0	0	0	0	0	0	0	0	0
	0	0	0	0	0	0	0	0	0	0
	0	0	0	0	0	0	0	0	0	0
	0	0	0	0	0	0	0	0	0	0
	0	0	0	0	0	0	0	0	0	0
	0	0	0	0	0	0	0	0	0	0
	0	0	0	0	0	0	0	0	0	0
	0	0	0	0	0	0	0	0	0	0
	0	0	0	0	0	0	0	0	0	0
	0	0	0	0	0	0	0	0	0	0
	0	0	0	0	0	0	0	0	0	0
	0	0	0	0	0	0	0	0	0	0
	0	0	0	0	0	0	0	0	0	0
	0	0	0	0	0	0	0	0	0	0
	0	0	0	0	0	0	0	0	0	0
	0	0	0	0	0	0	0	0	0	0
	0	0	0	0	0	0	0	0	0	0
	0	0	0	0	0	0	0	0	0	0
	0	0	0	0	0	0	0	0	0	0
	0	0	0	0	0	0	0	0	0	0
	0	0	0	0	0	0	0	0	0	0
	0	0	0	0	0	0	0	0	0	0
	0	0	0	0	0	0	0	0	0	0
	0	0	0	0	0	0	0	0	0	0
	0	0	0	0	0	0	0	0	0	0
	0	0	0	0	0	0	0	0	0	0
	0	0	0	0	0	0	0	0	0	0
	0	0	0	0	0	0	0	0	0	0
	0	0	0	0	0	0	0	0	0	0
	0	0	0	0	0	0	0	0	0	0
	0	0	0	0	0	0	0	0	0	0
	0	0	0	0	0	0	0	0	0	0

Model: Wilhelminaplein, toekomstige situatie in 2018
Toekomstige situatie - Koningin Wilhelminaplein
Groep: (hoofdgroep)
Lijst van Wegen, voor rekenmethode Luchtkwaliteit - STACKS

Naam	Stagnatie.(H21)	Stagnatie.(H22)	Stagnatie.(H23)	Stagnatie.(H24)
	0	0	0	0
	0	0	0	0
	0	0	0	0
	0	0	0	0
	0	0	0	0
	0	0	0	0
	0	0	0	0
	0	0	0	0
	0	0	0	0
	0	0	0	0
	0	0	0	0
	0	0	0	0
	0	0	0	0
	0	0	0	0
	0	0	0	0
	0	0	0	0
	0	0	0	0
	0	0	0	0
	0	0	0	0
	0	0	0	0
	0	0	0	0
	0	0	0	0
	0	0	0	0
	0	0	0	0
	0	0	0	0
	0	0	0	0
	0	0	0	0
	0	0	0	0
	0	0	0	0
	0	0	0	0
	0	0	0	0
	0	0	0	0
	0	0	0	0
	0	0	0	0
	0	0	0	0
	0	0	0	0
	0	0	0	0
	0	0	0	0
	0	0	0	0

Model: Wilhelminaplein, toekomstige situatie in 2018
Toekomstige situatie - Koningin Wilhelminaplein
Groep: (hoofdgroep)
Lijst van Wegen, voor rekenmethode Luchtkwaliteit - STACKS

Naam	Omschr.	Type	Wegtype	MZ	V	Breedte	Vent.F	Hscherm.	Can. H(L)	Can. H(R)	Can. br	Vent.X	Vent.Y	Vent.H	Int.diam.	Ext.diam.	Flux
	199427	Intensiteit	Normaal	False	50	7,00	0,00	0,00	--	--	0,00	--	--	1,50	1,00	1,10	0,100
	199428	Intensiteit	Normaal	False	50	7,00	0,00	0,00	--	--	0,00	--	--	1,50	1,00	1,10	0,100
	199429	Intensiteit	Normaal	False	50	7,00	0,00	0,00	--	--	0,00	--	--	1,50	1,00	1,10	0,100
	199430	Intensiteit	Normaal	False	50	7,00	0,00	0,00	--	--	0,00	--	--	1,50	1,00	1,10	0,100
	199431	Intensiteit	Normaal	False	50	7,00	0,00	0,00	--	--	0,00	--	--	1,50	1,00	1,10	0,100
	199432	Intensiteit	Normaal	False	50	7,00	0,00	0,00	--	--	0,00	--	--	1,50	1,00	1,10	0,100
	199433	Intensiteit	Normaal	False	50	7,00	0,00	0,00	--	--	0,00	--	--	1,50	1,00	1,10	0,100
	199434	Intensiteit	Normaal	False	50	7,00	0,00	0,00	--	--	0,00	--	--	1,50	1,00	1,10	0,100
	199435	Intensiteit	Normaal	False	50	7,00	0,00	0,00	--	--	0,00	--	--	1,50	1,00	1,10	0,100
	199436	Intensiteit	Normaal	False	50	7,00	0,00	0,00	--	--	0,00	--	--	1,50	1,00	1,10	0,100
	199439	Intensiteit	Normaal	False	50	7,00	0,00	0,00	--	--	0,00	--	--	1,50	1,00	1,10	0,100
	199440	Intensiteit	Normaal	False	50	7,00	0,00	0,00	--	--	0,00	--	--	1,50	1,00	1,10	0,100
	199441	Intensiteit	Normaal	False	50	7,00	0,00	0,00	--	--	0,00	--	--	1,50	1,00	1,10	0,100
	199442	Intensiteit	Normaal	False	50	7,00	0,00	0,00	--	--	0,00	--	--	1,50	1,00	1,10	0,100
	199443	Intensiteit	Normaal	False	50	7,00	0,00	0,00	--	--	0,00	--	--	1,50	1,00	1,10	0,100
	199445	Intensiteit	Normaal	False	50	7,00	0,00	0,00	--	--	0,00	--	--	1,50	1,00	1,10	0,100
	199446	Intensiteit	Normaal	False	50	7,00	0,00	0,00	--	--	0,00	--	--	1,50	1,00	1,10	0,100
	199447	Intensiteit	Normaal	False	50	7,00	0,00	0,00	--	--	0,00	--	--	1,50	1,00	1,10	0,100
	199448	Intensiteit	Normaal	False	50	7,00	0,00	0,00	--	--	0,00	--	--	1,50	1,00	1,10	0,100
	199449	Intensiteit	Normaal	False	50	7,00	0,00	0,00	--	--	0,00	--	--	1,50	1,00	1,10	0,100
	199450	Intensiteit	Normaal	False	50	7,00	0,00	0,00	--	--	0,00	--	--	1,50	1,00	1,10	0,100
	199451	Intensiteit	Normaal	False	50	7,00	0,00	0,00	--	--	0,00	--	--	1,50	1,00	1,10	0,100
	199452	Intensiteit	Normaal	False	50	7,00	0,00	0,00	--	--	0,00	--	--	1,50	1,00	1,10	0,100
	199453	Intensiteit	Normaal	False	50	7,00	0,00	0,00	--	--	0,00	--	--	1,50	1,00	1,10	0,100
	199454	Intensiteit	Normaal	False	50	7,00	0,00	0,00	--	--	0,00	--	--	1,50	1,00	1,10	0,100
	199455	Intensiteit	Normaal	False	50	7,00	0,00	0,00	--	--	0,00	--	--	1,50	1,00	1,10	0,100
	199456	Intensiteit	Normaal	False	50	7,00	0,00	0,00	--	--	0,00	--	--	1,50	1,00	1,10	0,100
	199457	Intensiteit	Normaal	False	50	7,00	0,00	0,00	--	--	0,00	--	--	1,50	1,00	1,10	0,100
	200044	Intensiteit	Normaal	False	50	7,00	0,00	0,00	--	--	0,00	--	--	1,50	1,00	1,10	0,100
	200054	Intensiteit	Normaal	False	50	7,00	0,00	0,00	--	--	0,00	--	--	1,50	1,00	1,10	0,100
	200058	Intensiteit	Normaal	False	50	7,00	0,00	0,00	--	--	0,00	--	--	1,50	1,00	1,10	0,100
	200062	Intensiteit	Normaal	False	50	7,00	0,00	0,00	--	--	0,00	--	--	1,50	1,00	1,10	0,100
	200066	Intensiteit	Normaal	False	50	7,00	0,00	0,00	--	--	0,00	--	--	1,50	1,00	1,10	0,100
	200067	Intensiteit	Normaal	False	50	7,00	0,00	0,00	--	--	0,00	--	--	1,50	1,00	1,10	0,100
	200068	Intensiteit	Normaal	False	50	7,00	0,00	0,00	--	--	0,00	--	--	1,50	1,00	1,10	0,100
	200069	Intensiteit	Normaal	False	50	7,00	0,00	0,00	--	--	0,00	--	--	1,50	1,00	1,10	0,100
	200070	Intensiteit	Normaal	False	50	7,00	0,00	0,00	--	--	0,00	--	--	1,50	1,00	1,10	0,100
	200071	Intensiteit	Normaal	False	50	7,00	0,00	0,00	--	--	0,00	--	--	1,50	1,00	1,10	0,100
	200072	Intensiteit	Normaal	False	50	7,00	0,00	0,00	--	--	0,00	--	--	1,50	1,00	1,10	0,100

Model: Wilhelminaplein, toekomstige situatie in 2018
Toekomstige situatie - Koningin Wilhelminaplein
Groep: (hoofdgroep)
Lijst van Wegen, voor rekenmethode Luchtkwaliteit - STACKS

Naam	Gas temp	Warmte	Hweg	Fboom	Totaal aantal	%Int(D)	%Int(A)	%Int(N)	%LV(D)	%LV(A)	%LV(N)	%MV(D)	%MV(A)	%MV(N)	%ZV(D)	%ZV(A)	%ZV(N)	%Bus(D)	%Bus(A)	%Bus(N)
	285,0	0,000	0,00	1.00	0,00	--	--	--	--	--	--	--	--	--	--	--	--	--	--	--
	285,0	0,000	0,00	1.00	0,00	--	--	--	--	--	--	--	--	--	--	--	--	--	--	--
	285,0	0,000	0,00	1.00	0,00	--	--	--	--	--	--	--	--	--	--	--	--	--	--	--
	285,0	0,000	0,00	1.00	0,00	--	--	--	--	--	--	--	--	--	--	--	--	--	--	--
	285,0	0,000	0,00	1.00	0,00	--	--	--	--	--	--	--	--	--	--	--	--	--	--	--
	285,0	0,000	0,00	1.00	0,00	--	--	--	--	--	--	--	--	--	--	--	--	--	--	--
	285,0	0,000	0,00	1.00	0,00	--	--	--	--	--	--	--	--	--	--	--	--	--	--	--
	285,0	0,000	0,00	1.00	0,00	--	--	--	--	--	--	--	--	--	--	--	--	--	--	--
	285,0	0,000	0,00	1.00	0,00	--	--	--	--	--	--	--	--	--	--	--	--	--	--	--
	285,0	0,000	0,00	1.00	0,00	--	--	--	--	--	--	--	--	--	--	--	--	--	--	--
	285,0	0,000	0,00	1.00	0,00	--	--	--	--	--	--	--	--	--	--	--	--	--	--	--
	285,0	0,000	0,00	1.00	0,00	--	--	--	--	--	--	--	--	--	--	--	--	--	--	--
	285,0	0,000	0,00	1.00	0,00	--	--	--	--	--	--	--	--	--	--	--	--	--	--	--
	285,0	0,000	0,00	1.00	0,00	--	--	--	--	--	--	--	--	--	--	--	--	--	--	--
	285,0	0,000	0,00	1.00	0,00	--	--	--	--	--	--	--	--	--	--	--	--	--	--	--
	285,0	0,000	0,00	1.00	0,00	--	--	--	--	--	--	--	--	--	--	--	--	--	--	--
	285,0	0,000	0,00	1.00	0,00	--	--	--	--	--	--	--	--	--	--	--	--	--	--	--
	285,0	0,000	0,00	1.00	0,00	--	--	--	--	--	--	--	--	--	--	--	--	--	--	--
	285,0	0,000	0,00	1.00	0,00	--	--	--	--	--	--	--	--	--	--	--	--	--	--	--
	285,0	0,000	0,00	1.00	0,00	--	--	--	--	--	--	--	--	--	--	--	--	--	--	--
	285,0	0,000	0,00	1.00	0,00	--	--	--	--	--	--	--	--	--	--	--	--	--	--	--
	285,0	0,000	0,00	1.00	0,00	--	--	--	--	--	--	--	--	--	--	--	--	--	--	--
	285,0	0,000	0,00	1.00	0,00	--	--	--	--	--	--	--	--	--	--	--	--	--	--	--
	285,0	0,000	0,00	1.00	0,00	--	--	--	--	--	--	--	--	--	--	--	--	--	--	--
	285,0	0,000	0,00	1.00	0,00	--	--	--	--	--	--	--	--	--	--	--	--	--	--	--
	285,0	0,000	0,00	1.00	0,00	--	--	--	--	--	--	--	--	--	--	--	--	--	--	--
	285,0	0,000	0,00	1.00	0,00	--	--	--	--	--	--	--	--	--	--	--	--	--	--	--
	285,0	0,000	0,00	1.00	0,00	--	--	--	--	--	--	--	--	--	--	--	--	--	--	--
	285,0	0,000	0,00	1.00	0,00	--	--	--	--	--	--	--	--	--	--	--	--	--	--	--
	285,0	0,000	0,00	1.00	0,00	--	--	--	--	--	--	--	--	--	--	--	--	--	--	--
	285,0	0,000	0,00	1.00	0,00	--	--	--	--	--	--	--	--	--	--	--	--	--	--	--
	285,0	0,000	0,00	1.00	0,00	--	--	--	--	--	--	--	--	--	--	--	--	--	--	--
	285,0	0,000	0,00	1.00	0,00	--	--	--	--	--	--	--	--	--	--	--	--	--	--	--
	285,0	0,000	0,00	1.00	0,00	--	--	--	--	--	--	--	--	--	--	--	--	--	--	--
	285,0	0,000	0,00	1.00	0,00	--	--	--	--	--	--	--	--	--	--	--	--	--	--	--
	285,0	0,000	0,00	1.00	0,00	--	--	--	--	--	--	--	--	--	--	--	--	--	--	--
	285,0	0,000	0,00	1.00	0,00	--	--	--	--	--	--	--	--	--	--	--	--	--	--	--
	285,0	0,000	0,00	1.00	0,00	--	--	--	--	--	--	--	--	--	--	--	--	--	--	--
	285,0	0,000	0,00	1.00	0,00	--	--	--	--	--	--	--	--	--	--	--	--	--	--	--
	285,0	0,000	0,00	1.00	0,00	--	--	--	--	--	--	--	--	--	--	--	--	--	--	--
	285,0	0,000	0,00	1.00	0,00	--	--	--	--	--	--	--	--	--	--	--	--	--	--	--
	285,0	0,000	0,00	1.00	0,00	--	--	--	--	--	--	--	--	--	--	--	--	--	--	--
	285,0	0,000	0,00	1.00	0,00	--	--	--	--	--	--	--	--	--	--	--	--	--	--	--
	285,0	0,000	0,00	1.00	0,00	--	--	--	--	--	--	--	--	--	--	--	--	--	--	--

Model: Wilhelminaplein, toekomstige situatie in 2018
Toekomstige situatie - Koningin Wilhelminaplein
Groep: (hoofdgroep)
Lijst van Wegen, voor rekenmethode Luchtkwaliteit - STACKS

Naam	LV(H1)	LV(H2)	LV(H3)	LV(H4)	LV(H5)	LV(H6)	LV(H7)	LV(H8)	LV(H9)	LV(H10)	LV(H11)	LV(H12)	LV(H13)	LV(H14)	LV(H15)	LV(H16)
	15,25	15,25	15,25	15,25	15,25	15,25	15,25	63,50	63,50	63,50	63,50	63,50	63,50	63,50	63,50	63,50
	14,25	14,25	14,25	14,25	14,25	14,25	14,25	59,17	59,17	59,17	59,17	59,17	59,17	59,17	59,17	59,17
	18,75	18,75	18,75	18,75	18,75	18,75	18,75	77,92	77,92	77,92	77,92	77,92	77,92	77,92	77,92	77,92
	14,88	14,88	14,88	14,88	14,88	14,88	14,88	61,58	61,58	61,58	61,58	61,58	61,58	61,58	61,58	61,58
	5,88	5,88	5,88	5,88	5,88	5,88	5,88	24,50	24,50	24,50	24,50	24,50	24,50	24,50	24,50	24,50
	23,13	23,13	23,13	23,13	23,13	23,13	23,13	95,92	95,92	95,92	95,92	95,92	95,92	95,92	95,92	95,92
	15,38	15,38	15,38	15,38	15,38	15,38	15,38	64,33	64,33	64,33	64,33	64,33	64,33	64,33	64,33	64,33
	--	--	--	--	--	--	--	--	--	--	--	--	--	--	--	--
	--	--	--	--	--	--	--	--	--	--	--	--	--	--	--	--
	15,38	15,38	15,38	15,38	15,38	15,38	15,38	64,33	64,33	64,33	64,33	64,33	64,33	64,33	64,33	64,33
	15,38	15,38	15,38	15,38	15,38	15,38	15,38	64,33	64,33	64,33	64,33	64,33	64,33	64,33	64,33	64,33
	15,38	15,38	15,38	15,38	15,38	15,38	15,38	64,33	64,33	64,33	64,33	64,33	64,33	64,33	64,33	64,33
	15,38	15,38	15,38	15,38	15,38	15,38	15,38	64,33	64,33	64,33	64,33	64,33	64,33	64,33	64,33	64,33
	15,38	15,38	15,38	15,38	15,38	15,38	15,38	64,33	64,33	64,33	64,33	64,33	64,33	64,33	64,33	64,33
	13,88	13,88	13,88	13,88	13,88	13,88	13,88	57,92	57,92	57,92	57,92	57,92	57,92	57,92	57,92	57,92
	--	--	--	--	--	--	--	--	--	--	--	--	--	--	--	--
	11,13	11,13	11,13	11,13	11,13	11,13	11,13	46,08	46,08	46,08	46,08	46,08	46,08	46,08	46,08	46,08
	--	--	--	--	--	--	--	--	--	--	--	--	--	--	--	--
	--	--	--	--	--	--	--	0,17	0,17	0,17	0,17	0,17	0,17	0,17	0,17	0,17
	--	--	--	--	--	--	--	0,17	0,17	0,17	0,17	0,17	0,17	0,17	0,17	0,17
	--	--	--	--	--	--	--	--	--	--	--	--	--	--	--	--
	14,00	14,00	14,00	14,00	14,00	14,00	14,00	57,75	57,75	57,75	57,75	57,75	57,75	57,75	57,75	57,75
	--	--	--	--	--	--	--	--	--	--	--	--	--	--	--	--
	--	--	--	--	--	--	--	--	--	--	--	--	--	--	--	--
	--	--	--	--	--	--	--	--	--	--	--	--	--	--	--	--
	--	--	--	--	--	--	--	--	--	--	--	--	--	--	--	--
	21,88	21,88	21,88	21,88	21,88	21,88	21,88	90,58	90,58	90,58	90,58	90,58	90,58	90,58	90,58	90,58
	--	--	--	--	--	--	--	--	--	--	--	--	--	--	--	--
	155,63	155,63	155,63	155,63	155,63	155,63	155,63	643,50	643,50	643,50	643,50	643,50	643,50	643,50	643,50	643,50
	98,50	98,50	98,50	98,50	98,50	98,50	98,50	408,50	408,50	408,50	408,50	408,50	408,50	408,50	408,50	408,50
	32,38	32,38	32,38	32,38	32,38	32,38	32,38	134,25	134,25	134,25	134,25	134,25	134,25	134,25	134,25	134,25
	29,50	29,50	29,50	29,50	29,50	29,50	29,50	122,50	122,50	122,50	122,50	122,50	122,50	122,50	122,50	122,50
	14,88	14,88	14,88	14,88	14,88	14,88	14,88	61,83	61,83	61,83	61,83	61,83	61,83	61,83	61,83	61,83
	--	--	--	--	--	--	--	--	--	--	--	--	--	--	--	--
	--	--	--	--	--	--	--	--	--	--	--	--	--	--	--	--
	--	--	--	--	--	--	--	--	--	--	--	--	--	--	--	--
	23,13	23,13	23,13	23,13	23,13	23,13	23,13	95,92	95,92	95,92	95,92	95,92	95,92	95,92	95,92	95,92
	--	--	--	--	--	--	--	--	--	--	--	--	--	--	--	--
	23,13	23,13	23,13	23,13	23,13	23,13	23,13	95,92	95,92	95,92	95,92	95,92	95,92	95,92	95,92	95,92

Model: Wilhelminaplein, toekomstige situatie in 2018
Toekomstige situatie - Koningin Wilhelminaplein
Groep: (hoofdgroep)
Lijst van Wegen, voor rekenmethode Luchtkwaliteit - STACKS

Naam	LV(H17)	LV(H18)	LV(H19)	LV(H20)	LV(H21)	LV(H22)	LV(H23)	LV(H24)	MV(H1)	MV(H2)	MV(H3)	MV(H4)	MV(H5)	MV(H6)	MV(H7)	MV(H8)
	63,50	63,50	63,50	38,50	38,50	38,50	38,50	15,25	--	--	--	--	--	--	--	0,33
	59,17	59,17	59,17	36,00	36,00	36,00	36,00	14,25	0,50	0,50	0,50	0,50	0,50	0,50	0,50	2,08
	77,92	77,92	77,92	47,25	47,25	47,25	47,25	18,75	0,50	0,50	0,50	0,50	0,50	0,50	0,50	2,08
	61,58	61,58	61,58	37,25	37,25	37,25	37,25	14,88	0,25	0,25	0,25	0,25	0,25	0,25	0,25	0,67
	24,50	24,50	24,50	15,00	15,00	15,00	15,00	5,88	--	--	--	--	--	--	--	--
	95,92	95,92	95,92	58,25	58,25	58,25	58,25	23,13	0,50	0,50	0,50	0,50	0,50	0,50	0,50	2,00
	64,33	64,33	64,33	39,25	39,25	39,25	39,25	15,38	--	--	--	--	--	--	--	0,25
	--	--	--	--	--	--	--	--	--	--	--	--	--	--	--	--
	--	--	--	--	--	--	--	--	--	--	--	--	--	--	--	--
	64,33	64,33	64,33	39,25	39,25	39,25	39,25	15,38	--	--	--	--	--	--	--	0,25
	64,33	64,33	64,33	39,25	39,25	39,25	39,25	15,38	--	--	--	--	--	--	--	0,25
	64,33	64,33	64,33	39,25	39,25	39,25	39,25	15,38	--	--	--	--	--	--	--	0,25
	64,33	64,33	64,33	39,25	39,25	39,25	39,25	15,38	--	--	--	--	--	--	--	0,25
	64,33	64,33	64,33	39,25	39,25	39,25	39,25	15,38	--	--	--	--	--	--	--	0,25
	57,92	57,92	57,92	35,25	35,25	35,25	35,25	13,88	--	--	--	--	--	--	--	0,25
	--	--	--	--	--	--	--	--	--	--	--	--	--	--	--	--
	46,08	46,08	46,08	28,00	28,00	28,00	28,00	11,13	0,50	0,50	0,50	0,50	0,50	0,50	0,50	2,25
	--	--	--	--	--	--	--	--	--	--	--	--	--	--	--	--
	0,17	0,17	0,17	--	--	--	--	--	--	--	--	--	--	--	--	--
	0,17	0,17	0,17	--	--	--	--	--	--	--	--	--	--	--	--	--
	--	--	--	--	--	--	--	--	--	--	--	--	--	--	--	--
	57,75	57,75	57,75	35,25	35,25	35,25	35,25	14,00	0,25	0,25	0,25	0,25	0,25	0,25	0,25	1,33
	--	--	--	--	--	--	--	--	--	--	--	--	--	--	--	--
	--	--	--	--	--	--	--	--	--	--	--	--	--	--	--	--
	--	--	--	--	--	--	--	--	--	--	--	--	--	--	--	--
	--	--	--	--	--	--	--	--	--	--	--	--	--	--	--	--
	90,58	90,58	90,58	55,25	55,25	55,25	55,25	21,88	--	--	--	--	--	--	--	0,08
	--	--	--	--	--	--	--	--	--	--	--	--	--	--	--	--
	643,50	643,50	643,50	392,50	392,50	392,50	392,50	155,63	3,50	3,50	3,50	3,50	3,50	3,50	3,50	14,83
	408,50	408,50	408,50	249,25	249,25	249,25	249,25	98,50	2,88	2,88	2,88	2,88	2,88	2,88	2,88	12,00
	134,25	134,25	134,25	81,75	81,75	81,75	81,75	32,38	--	--	--	--	--	--	--	--
	122,50	122,50	122,50	74,75	74,75	74,75	74,75	29,50	0,63	0,63	0,63	0,63	0,63	0,63	0,63	2,58
	61,83	61,83	61,83	37,50	37,50	37,50	37,50	14,88	0,13	0,13	0,13	0,13	0,13	0,13	0,13	0,58
	--	--	--	--	--	--	--	--	--	--	--	--	--	--	--	--
	--	--	--	--	--	--	--	--	--	--	--	--	--	--	--	--
	--	--	--	--	--	--	--	--	--	--	--	--	--	--	--	--
	95,92	95,92	95,92	58,25	58,25	58,25	58,25	23,13	0,50	0,50	0,50	0,50	0,50	0,50	0,50	2,00
	--	--	--	--	--	--	--	--	--	--	--	--	--	--	--	--
	95,92	95,92	95,92	58,25	58,25	58,25	58,25	23,13	0,50	0,50	0,50	0,50	0,50	0,50	0,50	2,00

Model: Wilhelminaplein, toekomstige situatie in 2018
Toekomstige situatie - Koningin Wilhelminaplein
Groep: (hoofdgroep)
Lijst van Wegen, voor rekenmethode Luchtkwaliteit - STACKS

Naam	MV(H9)	MV(H10)	MV(H11)	MV(H12)	MV(H13)	MV(H14)	MV(H15)	MV(H16)	MV(H17)	MV(H18)	MV(H19)	MV(H20)	MV(H21)	MV(H22)	MV(H23)	MV(H24)
	0,33	0,33	0,33	0,33	0,33	0,33	0,33	0,33	0,33	0,33	0,33	--	--	--	--	--
	2,08	2,08	2,08	2,08	2,08	2,08	2,08	2,08	2,08	2,08	2,08	0,50	0,50	0,50	0,50	0,50
	2,08	2,08	2,08	2,08	2,08	2,08	2,08	2,08	2,08	2,08	2,08	0,50	0,50	0,50	0,50	0,50
	0,67	0,67	0,67	0,67	0,67	0,67	0,67	0,67	0,67	0,67	0,67	--	--	--	--	0,25
	--	--	--	--	--	--	--	--	--	--	--	--	--	--	--	--
	2,00	2,00	2,00	2,00	2,00	2,00	2,00	2,00	2,00	2,00	2,00	0,50	0,50	0,50	0,50	0,50
	0,25	0,25	0,25	0,25	0,25	0,25	0,25	0,25	0,25	0,25	0,25	--	--	--	--	--
	--	--	--	--	--	--	--	--	--	--	--	--	--	--	--	--
	--	--	--	--	--	--	--	--	--	--	--	--	--	--	--	--
	0,25	0,25	0,25	0,25	0,25	0,25	0,25	0,25	0,25	0,25	0,25	--	--	--	--	--
	0,25	0,25	0,25	0,25	0,25	0,25	0,25	0,25	0,25	0,25	0,25	--	--	--	--	--
	0,25	0,25	0,25	0,25	0,25	0,25	0,25	0,25	0,25	0,25	0,25	--	--	--	--	--
	0,25	0,25	0,25	0,25	0,25	0,25	0,25	0,25	0,25	0,25	0,25	--	--	--	--	--
	0,25	0,25	0,25	0,25	0,25	0,25	0,25	0,25	0,25	0,25	0,25	--	--	--	--	--
	0,25	0,25	0,25	0,25	0,25	0,25	0,25	0,25	0,25	0,25	0,25	--	--	--	--	--
	--	--	--	--	--	--	--	--	--	--	--	--	--	--	--	--
	2,25	2,25	2,25	2,25	2,25	2,25	2,25	2,25	2,25	2,25	2,25	0,50	0,50	0,50	0,50	0,50
	--	--	--	--	--	--	--	--	--	--	--	--	--	--	--	--
	--	--	--	--	--	--	--	--	--	--	--	--	--	--	--	--
	--	--	--	--	--	--	--	--	--	--	--	--	--	--	--	--
	--	--	--	--	--	--	--	--	--	--	--	--	--	--	--	--
	1,33	1,33	1,33	1,33	1,33	1,33	1,33	1,33	1,33	1,33	1,33	0,50	0,50	0,50	0,50	0,25
	--	--	--	--	--	--	--	--	--	--	--	--	--	--	--	--
	--	--	--	--	--	--	--	--	--	--	--	--	--	--	--	--
	--	--	--	--	--	--	--	--	--	--	--	--	--	--	--	--
	--	--	--	--	--	--	--	--	--	--	--	--	--	--	--	--
	0,08	0,08	0,08	0,08	0,08	0,08	0,08	0,08	0,08	0,08	0,08	--	--	--	--	--
	--	--	--	--	--	--	--	--	--	--	--	--	--	--	--	--
	14,83	14,83	14,83	14,83	14,83	14,83	14,83	14,83	14,83	14,83	14,83	4,50	4,50	4,50	4,50	3,50
	12,00	12,00	12,00	12,00	12,00	12,00	12,00	12,00	12,00	12,00	12,00	3,50	3,50	3,50	3,50	2,88
	--	--	--	--	--	--	--	--	--	--	--	--	--	--	--	--
	2,58	2,58	2,58	2,58	2,58	2,58	2,58	2,58	2,58	2,58	2,58	0,75	0,75	0,75	0,75	0,63
	0,58	0,58	0,58	0,58	0,58	0,58	0,58	0,58	0,58	0,58	0,58	--	--	--	--	0,13
	--	--	--	--	--	--	--	--	--	--	--	--	--	--	--	--
	--	--	--	--	--	--	--	--	--	--	--	--	--	--	--	--
	--	--	--	--	--	--	--	--	--	--	--	--	--	--	--	--
	2,00	2,00	2,00	2,00	2,00	2,00	2,00	2,00	2,00	2,00	2,00	0,50	0,50	0,50	0,50	0,50
	--	--	--	--	--	--	--	--	--	--	--	--	--	--	--	--
	2,00	2,00	2,00	2,00	2,00	2,00	2,00	2,00	2,00	2,00	2,00	0,50	0,50	0,50	0,50	0,50

Model: Wilhelminaplein, toekomstige situatie in 2018
Toekomstige situatie - Koningin Wilhelminaplein
Groep: (hoofdgroep)
Lijst van Wegen, voor rekenmethode Luchtkwaliteit - STACKS

Naam	ZV(H1)	ZV(H2)	ZV(H3)	ZV(H4)	ZV(H5)	ZV(H6)	ZV(H7)	ZV(H8)	ZV(H9)	ZV(H10)	ZV(H11)	ZV(H12)	ZV(H13)	ZV(H14)	ZV(H15)	ZV(H16)
	--	--	--	--	--	--	--	0,17	0,17	0,17	0,17	0,17	0,17	0,17	0,17	0,17
	0,38	0,38	0,38	0,38	0,38	0,38	0,38	1,25	1,25	1,25	1,25	1,25	1,25	1,25	1,25	1,25
	0,38	0,38	0,38	0,38	0,38	0,38	0,38	1,42	1,42	1,42	1,42	1,42	1,42	1,42	1,42	1,42
	0,13	0,13	0,13	0,13	0,13	0,13	0,13	0,42	0,42	0,42	0,42	0,42	0,42	0,42	0,42	0,42
	--	--	--	--	--	--	--	--	--	--	--	--	--	--	--	--
	0,38	0,38	0,38	0,38	0,38	0,38	0,38	1,25	1,25	1,25	1,25	1,25	1,25	1,25	1,25	1,25
	--	--	--	--	--	--	--	0,08	0,08	0,08	0,08	0,08	0,08	0,08	0,08	0,08
	--	--	--	--	--	--	--	--	--	--	--	--	--	--	--	--
	--	--	--	--	--	--	--	--	--	--	--	--	--	--	--	--
	--	--	--	--	--	--	--	0,08	0,08	0,08	0,08	0,08	0,08	0,08	0,08	0,08
	--	--	--	--	--	--	--	0,08	0,08	0,08	0,08	0,08	0,08	0,08	0,08	0,08
	--	--	--	--	--	--	--	0,08	0,08	0,08	0,08	0,08	0,08	0,08	0,08	0,08
	--	--	--	--	--	--	--	0,08	0,08	0,08	0,08	0,08	0,08	0,08	0,08	0,08
	--	--	--	--	--	--	--	0,08	0,08	0,08	0,08	0,08	0,08	0,08	0,08	0,08
	--	--	--	--	--	--	--	0,08	0,08	0,08	0,08	0,08	0,08	0,08	0,08	0,08
	--	--	--	--	--	--	--	--	--	--	--	--	--	--	--	--
	0,38	0,38	0,38	0,38	0,38	0,38	0,38	1,50	1,50	1,50	1,50	1,50	1,50	1,50	1,50	1,50
	--	--	--	--	--	--	--	--	--	--	--	--	--	--	--	--
	--	--	--	--	--	--	--	--	--	--	--	--	--	--	--	--
	--	--	--	--	--	--	--	--	--	--	--	--	--	--	--	--
	--	--	--	--	--	--	--	--	--	--	--	--	--	--	--	--
	0,25	0,25	0,25	0,25	0,25	0,25	0,25	0,83	0,83	0,83	0,83	0,83	0,83	0,83	0,83	0,83
	--	--	--	--	--	--	--	--	--	--	--	--	--	--	--	--
	--	--	--	--	--	--	--	--	--	--	--	--	--	--	--	--
	--	--	--	--	--	--	--	--	--	--	--	--	--	--	--	--
	--	--	--	--	--	--	--	--	--	--	--	--	--	--	--	--
	--	--	--	--	--	--	--	0,08	0,08	0,08	0,08	0,08	0,08	0,08	0,08	0,08
	--	--	--	--	--	--	--	--	--	--	--	--	--	--	--	--
	2,88	2,88	2,88	2,88	2,88	2,88	2,88	9,33	9,33	9,33	9,33	9,33	9,33	9,33	9,33	9,33
	2,25	2,25	2,25	2,25	2,25	2,25	2,25	7,50	7,50	7,50	7,50	7,50	7,50	7,50	7,50	7,50
	--	--	--	--	--	--	--	--	--	--	--	--	--	--	--	--
	0,50	0,50	0,50	0,50	0,50	0,50	0,50	1,58	1,58	1,58	1,58	1,58	1,58	1,58	1,58	1,58
	0,13	0,13	0,13	0,13	0,13	0,13	0,13	0,42	0,42	0,42	0,42	0,42	0,42	0,42	0,42	0,42
	--	--	--	--	--	--	--	--	--	--	--	--	--	--	--	--
	--	--	--	--	--	--	--	--	--	--	--	--	--	--	--	--
	--	--	--	--	--	--	--	--	--	--	--	--	--	--	--	--
	0,38	0,38	0,38	0,38	0,38	0,38	0,38	1,25	1,25	1,25	1,25	1,25	1,25	1,25	1,25	1,25
	--	--	--	--	--	--	--	--	--	--	--	--	--	--	--	--
	0,38	0,38	0,38	0,38	0,38	0,38	0,38	1,25	1,25	1,25	1,25	1,25	1,25	1,25	1,25	1,25

Model: Wilhelminaplein, toekomstige situatie in 2018
Toekomstige situatie - Koningin Wilhelminaplein
Groep: (hoofdgroep)
Lijst van Wegen, voor rekenmethode Luchtkwaliteit - STACKS

Naam	ZV(H17)	ZV(H18)	ZV(H19)	ZV(H20)	ZV(H21)	ZV(H22)	ZV(H23)	ZV(H24)	Bus(H1)	Bus(H2)	Bus(H3)	Bus(H4)	Bus(H5)	Bus(H6)	Bus(H7)	Bus(H8)
	0,17	0,17	0,17	--	--	--	--	--	--	--	--	--	--	--	--	--
	1,25	1,25	1,25	0,25	0,25	0,25	0,25	0,38	--	--	--	--	--	--	--	--
	1,42	1,42	1,42	0,25	0,25	0,25	0,25	0,38	0,25	0,25	0,25	0,25	0,25	0,25	0,25	1,33
	0,42	0,42	0,42	--	--	--	--	0,13	--	--	--	--	--	--	--	--
	--	--	--	--	--	--	--	--	--	--	--	--	--	--	--	--
	1,25	1,25	1,25	0,25	0,25	0,25	0,25	0,38	--	--	--	--	--	--	--	--
	0,08	0,08	0,08	--	--	--	--	--	--	--	--	--	--	--	--	--
	--	--	--	--	--	--	--	--	--	--	--	--	--	--	--	--
	--	--	--	--	--	--	--	--	--	--	--	--	--	--	--	--
	0,08	0,08	0,08	--	--	--	--	--	--	--	--	--	--	--	--	--
	0,08	0,08	0,08	--	--	--	--	--	--	--	--	--	--	--	--	--
	0,08	0,08	0,08	--	--	--	--	--	--	--	--	--	--	--	--	--
	0,08	0,08	0,08	--	--	--	--	--	--	--	--	--	--	--	--	--
	0,08	0,08	0,08	--	--	--	--	--	--	--	--	--	--	--	--	--
	0,08	0,08	0,08	--	--	--	--	--	--	--	--	--	--	--	--	--
	--	--	--	--	--	--	--	--	--	--	--	--	--	--	--	--
	1,50	1,50	1,50	0,25	0,25	0,25	0,25	0,38	8,88	8,88	8,88	8,88	8,88	8,88	8,88	24,83
	--	--	--	--	--	--	--	--	--	--	--	--	--	--	--	--
	--	--	--	--	--	--	--	--	--	--	--	--	--	--	--	--
	--	--	--	--	--	--	--	--	--	--	--	--	--	--	--	--
	--	--	--	--	--	--	--	--	--	--	--	--	--	--	--	--
	0,83	0,83	0,83	--	--	--	--	0,25	--	--	--	--	--	--	--	--
	--	--	--	--	--	--	--	--	--	--	--	--	--	--	--	--
	--	--	--	--	--	--	--	--	--	--	--	--	--	--	--	--
	--	--	--	--	--	--	--	--	--	--	--	--	--	--	--	--
	--	--	--	--	--	--	--	--	--	--	--	--	--	--	--	--
	0,08	0,08	0,08	--	--	--	--	--	--	--	--	--	--	--	--	--
	--	--	--	--	--	--	--	--	--	--	--	--	--	--	--	--
	9,33	9,33	9,33	1,75	1,75	1,75	1,75	2,88	1,88	1,88	1,88	1,88	1,88	1,88	1,88	--
	7,50	7,50	7,50	1,50	1,50	1,50	1,50	2,25	--	--	--	--	--	--	--	--
	--	--	--	--	--	--	--	--	--	--	--	--	--	--	--	--
	1,58	1,58	1,58	0,25	0,25	0,25	0,25	0,50	--	--	--	--	--	--	--	--
	0,42	0,42	0,42	--	--	--	--	0,13	--	--	--	--	--	--	--	--
	--	--	--	--	--	--	--	--	--	--	--	--	--	--	--	--
	--	--	--	--	--	--	--	--	--	--	--	--	--	--	--	--
	--	--	--	--	--	--	--	--	--	--	--	--	--	--	--	--
	1,25	1,25	1,25	0,25	0,25	0,25	0,25	0,38	--	--	--	--	--	--	--	--
	--	--	--	--	--	--	--	--	--	--	--	--	--	--	--	--
	1,25	1,25	1,25	0,25	0,25	0,25	0,25	0,38	--	--	--	--	--	--	--	--

Model: Wilhelminaplein, toekomstige situatie in 2018
Toekomstige situatie - Koningin Wilhelminaplein
Groep: (hoofdgroep)
Lijst van Wegen, voor rekenmethode Luchtkwaliteit - STACKS

Naam	Bus(H9)	Bus(H10)	Bus(H11)	Bus(H12)	Bus(H13)	Bus(H14)	Bus(H15)	Bus(H16)	Bus(H17)	Bus(H18)	Bus(H19)	Bus(H20)	Bus(H21)	Bus(H22)	Bus(H23)	Bus(H24)
	--	--	--	--	--	--	--	--	--	--	--	--	--	--	--	--
	--	--	--	--	--	--	--	--	--	--	--	--	--	--	--	--
	1,33	1,33	1,33	1,33	1,33	1,33	1,33	1,33	1,33	1,33	1,33	1,00	1,00	1,00	1,00	0,25
	--	--	--	--	--	--	--	--	--	--	--	--	--	--	--	--
	--	--	--	--	--	--	--	--	--	--	--	--	--	--	--	--
	--	--	--	--	--	--	--	--	--	--	--	--	--	--	--	--
	--	--	--	--	--	--	--	--	--	--	--	--	--	--	--	--
	--	--	--	--	--	--	--	--	--	--	--	--	--	--	--	--
	--	--	--	--	--	--	--	--	--	--	--	--	--	--	--	--
	--	--	--	--	--	--	--	--	--	--	--	--	--	--	--	--
	--	--	--	--	--	--	--	--	--	--	--	--	--	--	--	--
	--	--	--	--	--	--	--	--	--	--	--	--	--	--	--	--
	--	--	--	--	--	--	--	--	--	--	--	--	--	--	--	--
	--	--	--	--	--	--	--	--	--	--	--	--	--	--	--	--
	--	--	--	--	--	--	--	--	--	--	--	--	--	--	--	--
	--	--	--	--	--	--	--	--	--	--	--	--	--	--	--	--
	24,83	24,83	24,83	24,83	24,83	24,83	24,83	24,83	24,83	24,83	24,83	18,00	18,00	18,00	18,00	8,88
	--	--	--	--	--	--	--	--	--	--	--	--	--	--	--	--
	--	--	--	--	--	--	--	--	--	--	--	--	--	--	--	--
	--	--	--	--	--	--	--	--	--	--	--	--	--	--	--	--
	--	--	--	--	--	--	--	--	--	--	--	--	--	--	--	--
	--	--	--	--	--	--	--	--	--	--	--	--	--	--	--	--
	--	--	--	--	--	--	--	--	--	--	--	--	--	--	--	--
	--	--	--	--	--	--	--	--	--	--	--	--	--	--	--	--
	--	--	--	--	--	--	--	--	--	--	--	--	--	--	--	--
	--	--	--	--	--	--	--	--	--	--	--	--	--	--	--	--
	--	--	--	--	--	--	--	--	--	--	--	--	--	--	--	--
	--	--	--	--	--	--	--	--	--	--	--	--	--	--	--	--
	--	--	--	--	--	--	--	--	--	--	--	--	--	--	--	1,88
	--	--	--	--	--	--	--	--	--	--	--	--	--	--	--	--
	--	--	--	--	--	--	--	--	--	--	--	--	--	--	--	--
	--	--	--	--	--	--	--	--	--	--	--	--	--	--	--	--
	--	--	--	--	--	--	--	--	--	--	--	--	--	--	--	--
	--	--	--	--	--	--	--	--	--	--	--	--	--	--	--	--
	--	--	--	--	--	--	--	--	--	--	--	--	--	--	--	--
	--	--	--	--	--	--	--	--	--	--	--	--	--	--	--	--
	--	--	--	--	--	--	--	--	--	--	--	--	--	--	--	--
	--	--	--	--	--	--	--	--	--	--	--	--	--	--	--	--
	--	--	--	--	--	--	--	--	--	--	--	--	--	--	--	--

Model: Wilhelminaplein, toekomstige situatie in 2018
Toekomstige situatie - Koningin Wilhelminaplein
Groep: (hoofdgroep)
Lijst van Wegen, voor rekenmethode Luchtkwaliteit - STACKS

Naam	Stagnatie.(H1)	Stagnatie.(H2)	Stagnatie.(H3)	Stagnatie.(H4)	Stagnatie.(H5)	Stagnatie.(H6)	Stagnatie.(H7)	Stagnatie.(H8)	Stagnatie.(H9)	Stagnatie.(H10)
	0	0	0	0	0	0	0	0	0	0
	0	0	0	0	0	0	0	0	0	0
	0	0	0	0	0	0	0	0	0	0
	0	0	0	0	0	0	0	0	0	0
	0	0	0	0	0	0	0	0	0	0
	0	0	0	0	0	0	0	0	0	0
	0	0	0	0	0	0	0	0	0	0
	0	0	0	0	0	0	0	0	0	0
	0	0	0	0	0	0	0	0	0	0
	0	0	0	0	0	0	0	0	0	0
	0	0	0	0	0	0	0	0	0	0
	0	0	0	0	0	0	0	0	0	0
	0	0	0	0	0	0	0	0	0	0
	0	0	0	0	0	0	0	0	0	0
	0	0	0	0	0	0	0	0	0	0
	0	0	0	0	0	0	0	0	0	0
	0	0	0	0	0	0	0	0	0	0
	0	0	0	0	0	0	0	0	0	0
	0	0	0	0	0	0	0	0	0	0
	0	0	0	0	0	0	0	0	0	0
	0	0	0	0	0	0	0	0	0	0
	0	0	0	0	0	0	0	0	0	0
	0	0	0	0	0	0	0	0	0	0
	0	0	0	0	0	0	0	0	0	0
	0	0	0	0	0	0	0	0	0	0
	0	0	0	0	0	0	0	0	0	0
	0	0	0	0	0	0	0	0	0	0
	0	0	0	0	0	0	0	0	0	0
	0	0	0	0	0	0	0	0	0	0
	0	0	0	0	0	0	0	0	0	0
	0	0	0	0	0	0	0	0	0	0
	0	0	0	0	0	0	0	0	0	0
	0	0	0	0	0	0	0	0	0	0
	0	0	0	0	0	0	0	0	0	0
	0	0	0	0	0	0	0	0	0	0
	0	0	0	0	0	0	0	0	0	0
	0	0	0	0	0	0	0	0	0	0
	0	0	0	0	0	0	0	0	0	0
	0	0	0	0	0	0	0	0	0	0
	0	0	0	0	0	0	0	0	0	0
	0	0	0	0	0	0	0	0	0	0
	0	0	0	0	0	0	0	0	0	0
	0	0	0	0	0	0	0	0	0	0
	0	0	0	0	0	0	0	0	0	0
	0	0	0	0	0	0	0	0	0	0
	0	0	0	0	0	0	0	0	0	0
	0	0	0	0	0	0	0	0	0	0
	0	0	0	0	0	0	0	0	0	0
	0	0	0	0	0	0	0	0	0	0
	0	0	0	0	0	0	0	0	0	0
	0	0	0	0	0	0	0	0	0	0
	0	0	0	0	0	0	0	0	0	0
	0	0	0	0	0	0	0	0	0	0
	0	0	0	0	0	0	0	0	0	0
	0	0	0	0	0	0	0	0	0	0
	0	0	0	0	0	0	0	0	0	0
	0	0	0	0	0	0	0	0	0	0
	0	0	0	0	0	0	0	0	0	0

Model: Wilhelminaplein, toekomstige situatie in 2018
Toekomstige situatie - Koningin Wilhelminaplein
Groep: (hoofdgroep)
Lijst van Wegen, voor rekenmethode Luchtkwaliteit - STACKS

Naam	Stagnatie.(H11)	Stagnatie.(H12)	Stagnatie.(H13)	Stagnatie.(H14)	Stagnatie.(H15)	Stagnatie.(H16)	Stagnatie.(H17)	Stagnatie.(H18)	Stagnatie.(H19)	Stagnatie.(H20)
	0	0	0	0	0	0	0	0	0	0
	0	0	0	0	0	0	0	0	0	0
	0	0	0	0	0	0	0	0	0	0
	0	0	0	0	0	0	0	0	0	0
	0	0	0	0	0	0	0	0	0	0
	0	0	0	0	0	0	0	0	0	0
	0	0	0	0	0	0	0	0	0	0
	0	0	0	0	0	0	0	0	0	0
	0	0	0	0	0	0	0	0	0	0
	0	0	0	0	0	0	0	0	0	0
	0	0	0	0	0	0	0	0	0	0
	0	0	0	0	0	0	0	0	0	0
	0	0	0	0	0	0	0	0	0	0
	0	0	0	0	0	0	0	0	0	0
	0	0	0	0	0	0	0	0	0	0
	0	0	0	0	0	0	0	0	0	0
	0	0	0	0	0	0	0	0	0	0
	0	0	0	0	0	0	0	0	0	0
	0	0	0	0	0	0	0	0	0	0
	0	0	0	0	0	0	0	0	0	0
	0	0	0	0	0	0	0	0	0	0
	0	0	0	0	0	0	0	0	0	0
	0	0	0	0	0	0	0	0	0	0
	0	0	0	0	0	0	0	0	0	0
	0	0	0	0	0	0	0	0	0	0
	0	0	0	0	0	0	0	0	0	0
	0	0	0	0	0	0	0	0	0	0
	0	0	0	0	0	0	0	0	0	0
	0	0	0	0	0	0	0	0	0	0
	0	0	0	0	0	0	0	0	0	0
	0	0	0	0	0	0	0	0	0	0
	0	0	0	0	0	0	0	0	0	0
	0	0	0	0	0	0	0	0	0	0
	0	0	0	0	0	0	0	0	0	0
	0	0	0	0	0	0	0	0	0	0
	0	0	0	0	0	0	0	0	0	0
	0	0	0	0	0	0	0	0	0	0
	0	0	0	0	0	0	0	0	0	0
	0	0	0	0	0	0	0	0	0	0
	0	0	0	0	0	0	0	0	0	0
	0	0	0	0	0	0	0	0	0	0
	0	0	0	0	0	0	0	0	0	0
	0	0	0	0	0	0	0	0	0	0
	0	0	0	0	0	0	0	0	0	0
	0	0	0	0	0	0	0	0	0	0
	0	0	0	0	0	0	0	0	0	0

Model: Wilhelminaplein, toekomstige situatie in 2018
Toekomstige situatie - Koningin Wilhelminaplein
Groep: (hoofdgroep)
Lijst van Wegen, voor rekenmethode Luchtkwaliteit - STACKS

Naam	Stagnatie.(H21)	Stagnatie.(H22)	Stagnatie.(H23)	Stagnatie.(H24)
	0	0	0	0
	0	0	0	0
	0	0	0	0
	0	0	0	0
	0	0	0	0
	0	0	0	0
	0	0	0	0
	0	0	0	0
	0	0	0	0
	0	0	0	0
	0	0	0	0
	0	0	0	0
	0	0	0	0
	0	0	0	0
	0	0	0	0
	0	0	0	0
	0	0	0	0
	0	0	0	0
	0	0	0	0
	0	0	0	0
	0	0	0	0
	0	0	0	0
	0	0	0	0
	0	0	0	0
	0	0	0	0
	0	0	0	0
	0	0	0	0
	0	0	0	0
	0	0	0	0
	0	0	0	0
	0	0	0	0
	0	0	0	0
	0	0	0	0
	0	0	0	0
	0	0	0	0
	0	0	0	0
	0	0	0	0
	0	0	0	0
	0	0	0	0

Model: Wilhelminaplein, toekomstige situatie in 2018
Toekomstige situatie - Koningin Wilhelminaplein
Groep: (hoofdgroep)
Lijst van Wegen, voor rekenmethode Luchtkwaliteit - STACKS

Naam	Omschr.	Type	Wegtype	MZ	V	Breedte	Vent.F	Hscherm.	Can. H(L)	Can. H(R)	Can. br	Vent.X	Vent.Y	Vent.H	Int.diam.	Ext.diam.	Flux
	200086	Intensiteit	Normaal	False	50	7,00	0,00	0,00	--	--	0,00	--	--	1,50	1,00	1,10	0,100
	200087	Intensiteit	Normaal	False	50	7,00	0,00	0,00	--	--	0,00	--	--	1,50	1,00	1,10	0,100
	200743	Intensiteit	Normaal	False	50	7,00	0,00	0,00	--	--	0,00	--	--	1,50	1,00	1,10	0,100
	200744	Intensiteit	Normaal	False	50	7,00	0,00	0,00	--	--	0,00	--	--	1,50	1,00	1,10	0,100
	208002	Intensiteit	Normaal	False	50	7,00	0,00	0,00	--	--	0,00	--	--	1,50	1,00	1,10	0,100
	209232	Intensiteit	Normaal	False	50	7,00	0,00	0,00	--	--	0,00	--	--	1,50	1,00	1,10	0,100
	209233	Intensiteit	Normaal	False	50	7,00	0,00	0,00	--	--	0,00	--	--	1,50	1,00	1,10	0,100
	209548	Intensiteit	Normaal	False	50	7,00	0,00	0,00	--	--	0,00	--	--	1,50	1,00	1,10	0,100
	209549	Intensiteit	Normaal	False	50	7,00	0,00	0,00	--	--	0,00	--	--	1,50	1,00	1,10	0,100
	209551	Intensiteit	Normaal	False	50	7,00	0,00	0,00	--	--	0,00	--	--	1,50	1,00	1,10	0,100
	209553	Intensiteit	Normaal	False	50	7,00	0,00	0,00	--	--	0,00	--	--	1,50	1,00	1,10	0,100
	209555	Intensiteit	Normaal	False	50	7,00	0,00	0,00	--	--	0,00	--	--	1,50	1,00	1,10	0,100
	209557	Intensiteit	Normaal	False	50	7,00	0,00	0,00	--	--	0,00	--	--	1,50	1,00	1,10	0,100
	209558	Intensiteit	Normaal	False	50	7,00	0,00	0,00	--	--	0,00	--	--	1,50	1,00	1,10	0,100
	209587	Intensiteit	Normaal	False	50	7,00	0,00	0,00	--	--	0,00	--	--	1,50	1,00	1,10	0,100
	209588	Intensiteit	Normaal	False	50	7,00	0,00	0,00	--	--	0,00	--	--	1,50	1,00	1,10	0,100
	209589	Intensiteit	Normaal	False	50	7,00	0,00	0,00	--	--	0,00	--	--	1,50	1,00	1,10	0,100
	209750	Intensiteit	Normaal	False	50	7,00	0,00	0,00	--	--	0,00	--	--	1,50	1,00	1,10	0,100
	209751	Intensiteit	Normaal	False	50	7,00	0,00	0,00	--	--	0,00	--	--	1,50	1,00	1,10	0,100
	210542	Intensiteit	Normaal	False	50	7,00	0,00	0,00	--	--	0,00	--	--	1,50	1,00	1,10	0,100
	210780	Intensiteit	Normaal	False	50	7,00	0,00	0,00	--	--	0,00	--	--	1,50	1,00	1,10	0,100
	210782	Intensiteit	Normaal	False	50	7,00	0,00	0,00	--	--	0,00	--	--	1,50	1,00	1,10	0,100
	210783	Intensiteit	Normaal	False	50	7,00	0,00	0,00	--	--	0,00	--	--	1,50	1,00	1,10	0,100
	210784	Intensiteit	Normaal	False	50	7,00	0,00	0,00	--	--	0,00	--	--	1,50	1,00	1,10	0,100
	210785	Intensiteit	Normaal	False	50	7,00	0,00	0,00	--	--	0,00	--	--	1,50	1,00	1,10	0,100
	210787	Intensiteit	Normaal	False	50	7,00	0,00	0,00	--	--	0,00	--	--	1,50	1,00	1,10	0,100
	210789	Intensiteit	Normaal	False	50	7,00	0,00	0,00	--	--	0,00	--	--	1,50	1,00	1,10	0,100
	210790	Intensiteit	Normaal	False	50	7,00	0,00	0,00	--	--	0,00	--	--	1,50	1,00	1,10	0,100
	210791	Intensiteit	Normaal	False	50	7,00	0,00	0,00	--	--	0,00	--	--	1,50	1,00	1,10	0,100
	210792	Intensiteit	Normaal	False	50	7,00	0,00	0,00	--	--	0,00	--	--	1,50	1,00	1,10	0,100
	215195	Intensiteit	Normaal	False	50	7,00	0,00	0,00	--	--	0,00	--	--	1,50	1,00	1,10	0,100
	215223	Intensiteit	Normaal	False	50	7,00	0,00	0,00	--	--	0,00	--	--	1,50	1,00	1,10	0,100
	215384	Intensiteit	Normaal	False	50	7,00	0,00	0,00	--	--	0,00	--	--	1,50	1,00	1,10	0,100
	215385	Intensiteit	Normaal	False	50	7,00	0,00	0,00	--	--	0,00	--	--	1,50	1,00	1,10	0,100
	215386	Intensiteit	Normaal	False	50	7,00	0,00	0,00	--	--	0,00	--	--	1,50	1,00	1,10	0,100
	215387	Intensiteit	Normaal	False	50	7,00	0,00	0,00	--	--	0,00	--	--	1,50	1,00	1,10	0,100
	216846	Intensiteit	Normaal	False	50	7,00	0,00	0,00	--	--	0,00	--	--	1,50	1,00	1,10	0,100
	216847	Intensiteit	Normaal	False	50	7,00	0,00	0,00	--	--	0,00	--	--	1,50	1,00	1,10	0,100
	216848	Intensiteit	Normaal	False	50	7,00	0,00	0,00	--	--	0,00	--	--	1,50	1,00	1,10	0,100

Model: Wilhelminaplein, toekomstige situatie in 2018
Toekomstige situatie - Koningin Wilhelminaplein
Groep: (hoofdgroep)
Lijst van Wegen, voor rekenmethode Luchtkwaliteit - STACKS

Naam	Gas temp	Warmte	Hweg	Fboom	Totaal aantal	%Int(D)	%Int(A)	%Int(N)	%LV(D)	%LV(A)	%LV(N)	%MV(D)	%MV(A)	%MV(N)	%ZV(D)	%ZV(A)	%ZV(N)	%Bus(D)	%Bus(A)	%Bus(N)
	285,0	0,000	0,00	1.00	0,00	--	--	--	--	--	--	--	--	--	--	--	--	--	--	--
	285,0	0,000	0,00	1.00	0,00	--	--	--	--	--	--	--	--	--	--	--	--	--	--	--
	285,0	0,000	0,00	1.00	0,00	--	--	--	--	--	--	--	--	--	--	--	--	--	--	--
	285,0	0,000	0,00	1.00	0,00	--	--	--	--	--	--	--	--	--	--	--	--	--	--	--
	285,0	0,000	0,00	1.00	0,00	--	--	--	--	--	--	--	--	--	--	--	--	--	--	--
	285,0	0,000	0,00	1.00	0,00	--	--	--	--	--	--	--	--	--	--	--	--	--	--	--
	285,0	0,000	0,00	1.00	0,00	--	--	--	--	--	--	--	--	--	--	--	--	--	--	--
	285,0	0,000	0,00	1.00	0,00	--	--	--	--	--	--	--	--	--	--	--	--	--	--	--
	285,0	0,000	0,00	1.00	0,00	--	--	--	--	--	--	--	--	--	--	--	--	--	--	--
	285,0	0,000	0,00	1.00	0,00	--	--	--	--	--	--	--	--	--	--	--	--	--	--	--
	285,0	0,000	0,00	1.00	0,00	--	--	--	--	--	--	--	--	--	--	--	--	--	--	--
	285,0	0,000	0,00	1.00	0,00	--	--	--	--	--	--	--	--	--	--	--	--	--	--	--
	285,0	0,000	0,00	1.00	0,00	--	--	--	--	--	--	--	--	--	--	--	--	--	--	--
	285,0	0,000	0,00	1.00	0,00	--	--	--	--	--	--	--	--	--	--	--	--	--	--	--
	285,0	0,000	0,00	1.00	0,00	--	--	--	--	--	--	--	--	--	--	--	--	--	--	--
	285,0	0,000	0,00	1.00	0,00	--	--	--	--	--	--	--	--	--	--	--	--	--	--	--
	285,0	0,000	0,00	1.00	0,00	--	--	--	--	--	--	--	--	--	--	--	--	--	--	--
	285,0	0,000	0,00	1.00	0,00	--	--	--	--	--	--	--	--	--	--	--	--	--	--	--
	285,0	0,000	0,00	1.00	0,00	--	--	--	--	--	--	--	--	--	--	--	--	--	--	--
	285,0	0,000	0,00	1.00	0,00	--	--	--	--	--	--	--	--	--	--	--	--	--	--	--
	285,0	0,000	0,00	1.00	0,00	--	--	--	--	--	--	--	--	--	--	--	--	--	--	--
	285,0	0,000	0,00	1.00	0,00	--	--	--	--	--	--	--	--	--	--	--	--	--	--	--
	285,0	0,000	0,00	1.00	0,00	--	--	--	--	--	--	--	--	--	--	--	--	--	--	--
	285,0	0,000	0,00	1.00	0,00	--	--	--	--	--	--	--	--	--	--	--	--	--	--	--
	285,0	0,000	0,00	1.00	0,00	--	--	--	--	--	--	--	--	--	--	--	--	--	--	--
	285,0	0,000	0,00	1.00	0,00	--	--	--	--	--	--	--	--	--	--	--	--	--	--	--
	285,0	0,000	0,00	1.00	0,00	--	--	--	--	--	--	--	--	--	--	--	--	--	--	--
	285,0	0,000	0,00	1.00	0,00	--	--	--	--	--	--	--	--	--	--	--	--	--	--	--
	285,0	0,000	0,00	1.00	0,00	--	--	--	--	--	--	--	--	--	--	--	--	--	--	--
	285,0	0,000	0,00	1.00	0,00	--	--	--	--	--	--	--	--	--	--	--	--	--	--	--
	285,0	0,000	0,00	1.00	0,00	--	--	--	--	--	--	--	--	--	--	--	--	--	--	--
	285,0	0,000	0,00	1.00	0,00	--	--	--	--	--	--	--	--	--	--	--	--	--	--	--
	285,0	0,000	0,00	1.00	0,00	--	--	--	--	--	--	--	--	--	--	--	--	--	--	--
	285,0	0,000	0,00	1.00	0,00	--	--	--	--	--	--	--	--	--	--	--	--	--	--	--
	285,0	0,000	0,00	1.00	0,00	--	--	--	--	--	--	--	--	--	--	--	--	--	--	--
	285,0	0,000	0,00	1.00	0,00	--	--	--	--	--	--	--	--	--	--	--	--	--	--	--
	285,0	0,000	0,00	1.00	0,00	--	--	--	--	--	--	--	--	--	--	--	--	--	--	--
	285,0	0,000	0,00	1.00	0,00	--	--	--	--	--	--	--	--	--	--	--	--	--	--	--
	285,0	0,000	0,00	1.00	0,00	--	--	--	--	--	--	--	--	--	--	--	--	--	--	--
	285,0	0,000	0,00	1.00	0,00	--	--	--	--	--	--	--	--	--	--	--	--	--	--	--
	285,0	0,000	0,00	1.00	0,00	--	--	--	--	--	--	--	--	--	--	--	--	--	--	--
	285,0	0,000	0,00	1.00	0,00	--	--	--	--	--	--	--	--	--	--	--	--	--	--	--
	285,0	0,000	0,00	1.00	0,00	--	--	--	--	--	--	--	--	--	--	--	--	--	--	--
	285,0	0,000	0,00	1.00	0,00	--	--	--	--	--	--	--	--	--	--	--	--	--	--	--

Model: Wilhelminaplein, toekomstige situatie in 2018
Toekomstige situatie - Koningin Wilhelminaplein
Groep: (hoofdgroep)
Lijst van Wegen, voor rekenmethode Luchtkwaliteit - STACKS

Naam	LV(H1)	LV(H2)	LV(H3)	LV(H4)	LV(H5)	LV(H6)	LV(H7)	LV(H8)	LV(H9)	LV(H10)	LV(H11)	LV(H12)	LV(H13)	LV(H14)	LV(H15)	LV(H16)
	33,25	33,25	33,25	33,25	33,25	33,25	33,25	137,75	137,75	137,75	137,75	137,75	137,75	137,75	137,75	137,75
	--	--	--	--	--	--	--	0,25	0,25	0,25	0,25	0,25	0,25	0,25	0,25	0,25
	428,38	428,38	428,38	428,38	428,38	428,38	428,38	1103,50	1103,50	1103,50	1103,50	1103,50	1103,50	1103,50	1103,50	1103,50
	331,25	331,25	331,25	331,25	331,25	331,25	331,25	853,33	853,33	853,33	853,33	853,33	853,33	853,33	853,33	853,33
	276,88	276,88	276,88	276,88	276,88	276,88	276,88	1146,75	1146,75	1146,75	1146,75	1146,75	1146,75	1146,75	1146,75	1146,75
	115,25	115,25	115,25	115,25	115,25	115,25	115,25	477,17	477,17	477,17	477,17	477,17	477,17	477,17	477,17	477,17
	115,13	115,13	115,13	115,13	115,13	115,13	115,13	476,42	476,42	476,42	476,42	476,42	476,42	476,42	476,42	476,42
	1,13	1,13	1,13	1,13	1,13	1,13	1,13	3,00	3,00	3,00	3,00	3,00	3,00	3,00	3,00	3,00
	570,38	570,38	570,38	570,38	570,38	570,38	570,38	1469,50	1469,50	1469,50	1469,50	1469,50	1469,50	1469,50	1469,50	1469,50
	478,13	478,13	478,13	478,13	478,13	478,13	478,13	1231,50	1231,50	1231,50	1231,50	1231,50	1231,50	1231,50	1231,50	1231,50
	569,13	569,13	569,13	569,13	569,13	569,13	569,13	1466,33	1466,33	1466,33	1466,33	1466,33	1466,33	1466,33	1466,33	1466,33
	1,13	1,13	1,13	1,13	1,13	1,13	1,13	2,92	2,92	2,92	2,92	2,92	2,92	2,92	2,92	2,92
	240,75	240,75	240,75	240,75	240,75	240,75	240,75	620,00	620,00	620,00	620,00	620,00	620,00	620,00	620,00	620,00
	369,25	369,25	369,25	369,25	369,25	369,25	369,25	950,92	950,92	950,92	950,92	950,92	950,92	950,92	950,92	950,92
	59,25	59,25	59,25	59,25	59,25	59,25	59,25	245,33	245,33	245,33	245,33	245,33	245,33	245,33	245,33	245,33
	100,00	100,00	100,00	100,00	100,00	100,00	100,00	414,33	414,33	414,33	414,33	414,33	414,33	414,33	414,33	414,33
	124,13	124,13	124,13	124,13	124,13	124,13	124,13	513,42	513,42	513,42	513,42	513,42	513,42	513,42	513,42	513,42
	159,63	159,63	159,63	159,63	159,63	159,63	159,63	661,08	661,08	661,08	661,08	661,08	661,08	661,08	661,08	661,08
	154,25	154,25	154,25	154,25	154,25	154,25	154,25	639,00	639,00	639,00	639,00	639,00	639,00	639,00	639,00	639,00
	157,38	157,38	157,38	157,38	157,38	157,38	157,38	651,92	651,92	651,92	651,92	651,92	651,92	651,92	651,92	651,92
	67,13	67,13	67,13	67,13	67,13	67,13	67,13	278,17	278,17	278,17	278,17	278,17	278,17	278,17	278,17	278,17
	72,38	72,38	72,38	72,38	72,38	72,38	72,38	299,33	299,33	299,33	299,33	299,33	299,33	299,33	299,33	299,33
	139,50	139,50	139,50	139,50	139,50	139,50	139,50	577,50	577,50	577,50	577,50	577,50	577,50	577,50	577,50	577,50
	67,13	67,13	67,13	67,13	67,13	67,13	67,13	278,17	278,17	278,17	278,17	278,17	278,17	278,17	278,17	278,17
	72,38	72,38	72,38	72,38	72,38	72,38	72,38	299,33	299,33	299,33	299,33	299,33	299,33	299,33	299,33	299,33
	61,25	61,25	61,25	61,25	61,25	61,25	61,25	253,50	253,50	253,50	253,50	253,50	253,50	253,50	253,50	253,50
	68,88	68,88	68,88	68,88	68,88	68,88	68,88	285,17	285,17	285,17	285,17	285,17	285,17	285,17	285,17	285,17
	68,88	68,88	68,88	68,88	68,88	68,88	68,88	285,17	285,17	285,17	285,17	285,17	285,17	285,17	285,17	285,17
	130,13	130,13	130,13	130,13	130,13	130,13	130,13	538,67	538,67	538,67	538,67	538,67	538,67	538,67	538,67	538,67
	61,25	61,25	61,25	61,25	61,25	61,25	61,25	253,50	253,50	253,50	253,50	253,50	253,50	253,50	253,50	253,50
	159,25	159,25	159,25	159,25	159,25	159,25	159,25	659,67	659,67	659,67	659,67	659,67	659,67	659,67	659,67	659,67
	8,00	8,00	8,00	8,00	8,00	8,00	8,00	33,17	33,17	33,17	33,17	33,17	33,17	33,17	33,17	33,17
	--	--	--	--	--	--	--	--	--	--	--	--	--	--	--	--
	--	--	--	--	--	--	--	--	--	--	--	--	--	--	--	--
	--	--	--	--	--	--	--	--	--	--	--	--	--	--	--	--
	0,38	0,38	0,38	0,38	0,38	0,38	0,38	1,33	1,33	1,33	1,33	1,33	1,33	1,33	1,33	1,33
	92,63	92,63	92,63	92,63	92,63	92,63	92,63	419,67	419,67	419,67	419,67	419,67	419,67	419,67	419,67	419,67
	94,63	94,63	94,63	94,63	94,63	94,63	94,63	428,75	428,75	428,75	428,75	428,75	428,75	428,75	428,75	428,75
	--	--	--	--	--	--	--	--	--	--	--	--	--	--	--	--

Model: Wilhelminaplein, toekomstige situatie in 2018
Toekomstige situatie - Koningin Wilhelminaplein
Groep: (hoofdgroep)
Lijst van Wegen, voor rekenmethode Luchtkwaliteit - STACKS

Naam	LV(H17)	LV(H18)	LV(H19)	LV(H20)	LV(H21)	LV(H22)	LV(H23)	LV(H24)	MV(H1)	MV(H2)	MV(H3)	MV(H4)	MV(H5)	MV(H6)	MV(H7)	MV(H8)
	137,75	137,75	137,75	83,75	83,75	83,75	83,75	33,25	0,63	0,63	0,63	0,63	0,63	0,63	0,63	2,25
	0,25	0,25	0,25	0,25	0,25	0,25	0,25	--	--	--	--	--	--	--	--	--
	1103,50	1103,50	1103,50	902,50	902,50	902,50	902,50	428,38	6,75	6,75	6,75	6,75	6,75	6,75	6,75	29,08
	853,33	853,33	853,33	698,00	698,00	698,00	698,00	331,25	9,50	9,50	9,50	9,50	9,50	9,50	9,50	40,92
	1146,75	1146,75	1146,75	699,25	699,25	699,25	699,25	276,88	9,50	9,50	9,50	9,50	9,50	9,50	9,50	40,25
	477,17	477,17	477,17	290,75	290,75	290,75	290,75	115,25	3,38	3,38	3,38	3,38	3,38	3,38	3,38	14,58
	476,42	476,42	476,42	290,00	290,00	290,00	290,00	115,13	3,25	3,25	3,25	3,25	3,25	3,25	3,25	14,17
	3,00	3,00	3,00	2,50	2,50	2,50	2,50	1,13	--	--	--	--	--	--	--	--
	1469,50	1469,50	1469,50	1201,50	1201,50	1201,50	1201,50	570,38	12,63	12,63	12,63	12,63	12,63	12,63	12,63	54,58
	1231,50	1231,50	1231,50	1007,25	1007,25	1007,25	1007,25	478,13	9,75	9,75	9,75	9,75	9,75	9,75	9,75	41,83
	1466,33	1466,33	1466,33	1199,00	1199,00	1199,00	1199,00	569,13	12,63	12,63	12,63	12,63	12,63	12,63	12,63	54,58
	2,92	2,92	2,92	2,50	2,50	2,50	2,50	1,13	--	--	--	--	--	--	--	--
	620,00	620,00	620,00	507,00	507,00	507,00	507,00	240,75	6,88	6,88	6,88	6,88	6,88	6,88	6,88	29,33
	950,92	950,92	950,92	777,50	777,50	777,50	777,50	369,25	4,13	4,13	4,13	4,13	4,13	4,13	4,13	18,00
	245,33	245,33	245,33	149,75	149,75	149,75	149,75	59,25	1,00	1,00	1,00	1,00	1,00	1,00	1,00	4,25
	414,33	414,33	414,33	252,75	252,75	252,75	252,75	100,00	2,88	2,88	2,88	2,88	2,88	2,88	2,88	12,00
	513,42	513,42	513,42	313,25	313,25	313,25	313,25	124,13	2,50	2,50	2,50	2,50	2,50	2,50	2,50	10,67
	661,08	661,08	661,08	403,25	403,25	403,25	403,25	159,63	5,25	5,25	5,25	5,25	5,25	5,25	5,25	22,42
	639,00	639,00	639,00	389,75	389,75	389,75	389,75	154,25	4,88	4,88	4,88	4,88	4,88	4,88	4,88	20,75
	651,92	651,92	651,92	397,50	397,50	397,50	397,50	157,38	4,88	4,88	4,88	4,88	4,88	4,88	4,88	20,50
	278,17	278,17	278,17	169,50	169,50	169,50	169,50	67,13	2,88	2,88	2,88	2,88	2,88	2,88	2,88	12,00
	299,33	299,33	299,33	182,50	182,50	182,50	182,50	72,38	2,50	2,50	2,50	2,50	2,50	2,50	2,50	10,83
	577,50	577,50	577,50	352,00	352,00	352,00	352,00	139,50	5,38	5,38	5,38	5,38	5,38	5,38	5,38	22,83
	278,17	278,17	278,17	169,50	169,50	169,50	169,50	67,13	2,88	2,88	2,88	2,88	2,88	2,88	2,88	12,00
	299,33	299,33	299,33	182,50	182,50	182,50	182,50	72,38	2,50	2,50	2,50	2,50	2,50	2,50	2,50	10,83
	253,50	253,50	253,50	154,50	154,50	154,50	154,50	61,25	2,50	2,50	2,50	2,50	2,50	2,50	2,50	10,75
	285,17	285,17	285,17	173,75	173,75	173,75	173,75	68,88	2,88	2,88	2,88	2,88	2,88	2,88	2,88	12,25
	285,17	285,17	285,17	173,75	173,75	173,75	173,75	68,88	2,88	2,88	2,88	2,88	2,88	2,88	2,88	12,25
	538,67	538,67	538,67	328,25	328,25	328,25	328,25	130,13	5,38	5,38	5,38	5,38	5,38	5,38	5,38	23,00
	253,50	253,50	253,50	154,50	154,50	154,50	154,50	61,25	2,50	2,50	2,50	2,50	2,50	2,50	2,50	10,75
	659,67	659,67	659,67	402,25	402,25	402,25	402,25	159,25	1,00	1,00	1,00	1,00	1,00	1,00	1,00	4,08
	33,17	33,17	33,17	20,25	20,25	20,25	20,25	8,00	--	--	--	--	--	--	--	--
	--	--	--	--	--	--	--	--	--	--	--	--	--	--	--	--
	--	--	--	--	--	--	--	--	--	--	--	--	--	--	--	--
	--	--	--	--	--	--	--	--	--	--	--	--	--	--	--	--
	1,33	1,33	1,33	0,75	0,75	0,75	0,75	0,38	--	--	--	--	--	--	--	--
	419,67	419,67	419,67	269,00	269,00	269,00	269,00	92,63	1,38	1,38	1,38	1,38	1,38	1,38	1,38	7,00
	428,75	428,75	428,75	274,75	274,75	274,75	274,75	94,63	1,50	1,50	1,50	1,50	1,50	1,50	1,50	7,25
	--	--	--	--	--	--	--	--	--	--	--	--	--	--	--	--

Model: Wilhelminaplein, toekomstige situatie in 2018
Toekomstige situatie - Koningin Wilhelminaplein
Groep: (hoofdgroep)
Lijst van Wegen, voor rekenmethode Luchtkwaliteit - STACKS

Naam	MV(H9)	MV(H10)	MV(H11)	MV(H12)	MV(H13)	MV(H14)	MV(H15)	MV(H16)	MV(H17)	MV(H18)	MV(H19)	MV(H20)	MV(H21)	MV(H22)	MV(H23)	MV(H24)
	2,25	2,25	2,25	2,25	2,25	2,25	2,25	2,25	2,25	2,25	2,25	0,75	0,75	0,75	0,75	0,63
	--	--	--	--	--	--	--	--	--	--	--	--	--	--	--	--
	29,08	29,08	29,08	29,08	29,08	29,08	29,08	29,08	29,08	29,08	29,08	8,25	8,25	8,25	8,25	6,75
	40,92	40,92	40,92	40,92	40,92	40,92	40,92	40,92	40,92	40,92	40,92	11,50	11,50	11,50	11,50	9,50
	40,25	40,25	40,25	40,25	40,25	40,25	40,25	40,25	40,25	40,25	40,25	11,75	11,75	11,75	11,75	9,50
	14,58	14,58	14,58	14,58	14,58	14,58	14,58	14,58	14,58	14,58	14,58	4,25	4,25	4,25	4,25	3,38
	14,17	14,17	14,17	14,17	14,17	14,17	14,17	14,17	14,17	14,17	14,17	4,25	4,25	4,25	4,25	3,25
	--	--	--	--	--	--	--	--	--	--	--	--	--	--	--	--
	54,58	54,58	54,58	54,58	54,58	54,58	54,58	54,58	54,58	54,58	54,58	15,25	15,25	15,25	15,25	12,63
	41,83	41,83	41,83	41,83	41,83	41,83	41,83	41,83	41,83	41,83	41,83	11,75	11,75	11,75	11,75	9,75
	54,58	54,58	54,58	54,58	54,58	54,58	54,58	54,58	54,58	54,58	54,58	15,25	15,25	15,25	15,25	12,63
	--	--	--	--	--	--	--	--	--	--	--	--	--	--	--	--
	29,33	29,33	29,33	29,33	29,33	29,33	29,33	29,33	29,33	29,33	29,33	8,25	8,25	8,25	8,25	6,88
	18,00	18,00	18,00	18,00	18,00	18,00	18,00	18,00	18,00	18,00	18,00	5,00	5,00	5,00	5,00	4,13
	4,25	4,25	4,25	4,25	4,25	4,25	4,25	4,25	4,25	4,25	4,25	1,25	1,25	1,25	1,25	1,00
	12,00	12,00	12,00	12,00	12,00	12,00	12,00	12,00	12,00	12,00	12,00	3,50	3,50	3,50	3,50	2,88
	10,67	10,67	10,67	10,67	10,67	10,67	10,67	10,67	10,67	10,67	10,67	3,25	3,25	3,25	3,25	2,50
	22,42	22,42	22,42	22,42	22,42	22,42	22,42	22,42	22,42	22,42	22,42	6,50	6,50	6,50	6,50	5,25
	20,75	20,75	20,75	20,75	20,75	20,75	20,75	20,75	20,75	20,75	20,75	6,00	6,00	6,00	6,00	4,88
	20,50	20,50	20,50	20,50	20,50	20,50	20,50	20,50	20,50	20,50	20,50	6,00	6,00	6,00	6,00	4,88
	12,00	12,00	12,00	12,00	12,00	12,00	12,00	12,00	12,00	12,00	12,00	3,50	3,50	3,50	3,50	2,88
	10,83	10,83	10,83	10,83	10,83	10,83	10,83	10,83	10,83	10,83	10,83	3,25	3,25	3,25	3,25	2,50
	22,83	22,83	22,83	22,83	22,83	22,83	22,83	22,83	22,83	22,83	22,83	6,75	6,75	6,75	6,75	5,38
	12,00	12,00	12,00	12,00	12,00	12,00	12,00	12,00	12,00	12,00	12,00	3,50	3,50	3,50	3,50	2,88
	10,83	10,83	10,83	10,83	10,83	10,83	10,83	10,83	10,83	10,83	10,83	3,25	3,25	3,25	3,25	2,50
	10,75	10,75	10,75	10,75	10,75	10,75	10,75	10,75	10,75	10,75	10,75	3,25	3,25	3,25	3,25	2,50
	12,25	12,25	12,25	12,25	12,25	12,25	12,25	12,25	12,25	12,25	12,25	3,50	3,50	3,50	3,50	2,88
	12,25	12,25	12,25	12,25	12,25	12,25	12,25	12,25	12,25	12,25	12,25	3,50	3,50	3,50	3,50	2,88
	23,00	23,00	23,00	23,00	23,00	23,00	23,00	23,00	23,00	23,00	23,00	6,75	6,75	6,75	6,75	5,38
	10,75	10,75	10,75	10,75	10,75	10,75	10,75	10,75	10,75	10,75	10,75	3,25	3,25	3,25	3,25	2,50
	4,08	4,08	4,08	4,08	4,08	4,08	4,08	4,08	4,08	4,08	4,08	1,25	1,25	1,25	1,25	1,00
	--	--	--	--	--	--	--	--	--	--	--	--	--	--	--	--
	--	--	--	--	--	--	--	--	--	--	--	--	--	--	--	--
	--	--	--	--	--	--	--	--	--	--	--	--	--	--	--	--
	--	--	--	--	--	--	--	--	--	--	--	--	--	--	--	--
	--	--	--	--	--	--	--	--	--	--	--	--	--	--	--	--
	7,00	7,00	7,00	7,00	7,00	7,00	7,00	7,00	7,00	7,00	7,00	2,25	2,25	2,25	2,25	1,38
	7,25	7,25	7,25	7,25	7,25	7,25	7,25	7,25	7,25	7,25	7,25	2,50	2,50	2,50	2,50	1,50
	--	--	--	--	--	--	--	--	--	--	--	--	--	--	--	--

Model: Wilhelminaplein, toekomstige situatie in 2018
Toekomstige situatie - Koningin Wilhelminaplein
Groep: (hoofdgroep)
Lijst van Wegen, voor rekenmethode Luchtkwaliteit - STACKS

Naam	ZV(H1)	ZV(H2)	ZV(H3)	ZV(H4)	ZV(H5)	ZV(H6)	ZV(H7)	ZV(H8)	ZV(H9)	ZV(H10)	ZV(H11)	ZV(H12)	ZV(H13)	ZV(H14)	ZV(H15)	ZV(H16)
	0,38	0,38	0,38	0,38	0,38	0,38	0,38	1,42	1,42	1,42	1,42	1,42	1,42	1,42	1,42	1,42
	--	--	--	--	--	--	--	--	--	--	--	--	--	--	--	--
	3,88	3,88	3,88	3,88	3,88	3,88	3,88	18,08	18,08	18,08	18,08	18,08	18,08	18,08	18,08	18,08
	5,38	5,38	5,38	5,38	5,38	5,38	5,38	25,17	25,17	25,17	25,17	25,17	25,17	25,17	25,17	25,17
	7,88	7,88	7,88	7,88	7,88	7,88	7,88	25,67	25,67	25,67	25,67	25,67	25,67	25,67	25,67	25,67
	2,75	2,75	2,75	2,75	2,75	2,75	2,75	9,17	9,17	9,17	9,17	9,17	9,17	9,17	9,17	9,17
	2,75	2,75	2,75	2,75	2,75	2,75	2,75	8,92	8,92	8,92	8,92	8,92	8,92	8,92	8,92	8,92
	--	--	--	--	--	--	--	--	--	--	--	--	--	--	--	--
	7,25	7,25	7,25	7,25	7,25	7,25	7,25	34,08	34,08	34,08	34,08	34,08	34,08	34,08	34,08	34,08
	5,50	5,50	5,50	5,50	5,50	5,50	5,50	26,00	26,00	26,00	26,00	26,00	26,00	26,00	26,00	26,00
	7,25	7,25	7,25	7,25	7,25	7,25	7,25	34,08	34,08	34,08	34,08	34,08	34,08	34,08	34,08	34,08
	--	--	--	--	--	--	--	--	--	--	--	--	--	--	--	--
	3,88	3,88	3,88	3,88	3,88	3,88	3,88	18,00	18,00	18,00	18,00	18,00	18,00	18,00	18,00	18,00
	2,38	2,38	2,38	2,38	2,38	2,38	2,38	10,67	10,67	10,67	10,67	10,67	10,67	10,67	10,67	10,67
	0,75	0,75	0,75	0,75	0,75	0,75	0,75	2,67	2,67	2,67	2,67	2,67	2,67	2,67	2,67	2,67
	2,25	2,25	2,25	2,25	2,25	2,25	2,25	7,50	7,50	7,50	7,50	7,50	7,50	7,50	7,50	7,50
	2,00	2,00	2,00	2,00	2,00	2,00	2,00	6,75	6,75	6,75	6,75	6,75	6,75	6,75	6,75	6,75
	4,38	4,38	4,38	4,38	4,38	4,38	4,38	14,25	14,25	14,25	14,25	14,25	14,25	14,25	14,25	14,25
	4,00	4,00	4,00	4,00	4,00	4,00	4,00	13,08	13,08	13,08	13,08	13,08	13,08	13,08	13,08	13,08
	3,88	3,88	3,88	3,88	3,88	3,88	3,88	12,92	12,92	12,92	12,92	12,92	12,92	12,92	12,92	12,92
	2,25	2,25	2,25	2,25	2,25	2,25	2,25	7,58	7,58	7,58	7,58	7,58	7,58	7,58	7,58	7,58
	2,13	2,13	2,13	2,13	2,13	2,13	2,13	7,00	7,00	7,00	7,00	7,00	7,00	7,00	7,00	7,00
	4,38	4,38	4,38	4,38	4,38	4,38	4,38	14,58	14,58	14,58	14,58	14,58	14,58	14,58	14,58	14,58
	2,25	2,25	2,25	2,25	2,25	2,25	2,25	7,58	7,58	7,58	7,58	7,58	7,58	7,58	7,58	7,58
	2,13	2,13	2,13	2,13	2,13	2,13	2,13	7,00	7,00	7,00	7,00	7,00	7,00	7,00	7,00	7,00
	2,13	2,13	2,13	2,13	2,13	2,13	2,13	7,00	7,00	7,00	7,00	7,00	7,00	7,00	7,00	7,00
	2,38	2,38	2,38	2,38	2,38	2,38	2,38	7,75	7,75	7,75	7,75	7,75	7,75	7,75	7,75	7,75
	2,38	2,38	2,38	2,38	2,38	2,38	2,38	7,75	7,75	7,75	7,75	7,75	7,75	7,75	7,75	7,75
	4,50	4,50	4,50	4,50	4,50	4,50	4,50	14,75	14,75	14,75	14,75	14,75	14,75	14,75	14,75	14,75
	2,13	2,13	2,13	2,13	2,13	2,13	2,13	7,00	7,00	7,00	7,00	7,00	7,00	7,00	7,00	7,00
	0,88	0,88	0,88	0,88	0,88	0,88	0,88	2,67	2,67	2,67	2,67	2,67	2,67	2,67	2,67	2,67
	--	--	--	--	--	--	--	--	--	--	--	--	--	--	--	--
	--	--	--	--	--	--	--	--	--	--	--	--	--	--	--	--
	--	--	--	--	--	--	--	--	--	--	--	--	--	--	--	--
	--	--	--	--	--	--	--	--	--	--	--	--	--	--	--	--
	--	--	--	--	--	--	--	--	--	--	--	--	--	--	--	--
	0,63	0,63	0,63	0,63	0,63	0,63	0,63	4,33	4,33	4,33	4,33	4,33	4,33	4,33	4,33	4,33
	0,75	0,75	0,75	0,75	0,75	0,75	0,75	4,58	4,58	4,58	4,58	4,58	4,58	4,58	4,58	4,58
	--	--	--	--	--	--	--	--	--	--	--	--	--	--	--	--

Model: Wilhelminaplein, toekomstige situatie in 2018
Toekomstige situatie - Koningin Wilhelminaplein
Groep: (hoofdgroep)
Lijst van Wegen, voor rekenmethode Luchtkwaliteit - STACKS

Naam	ZV(H17)	ZV(H18)	ZV(H19)	ZV(H20)	ZV(H21)	ZV(H22)	ZV(H23)	ZV(H24)	Bus(H1)	Bus(H2)	Bus(H3)	Bus(H4)	Bus(H5)	Bus(H6)	Bus(H7)	Bus(H8)
	1,42	1,42	1,42	0,25	0,25	0,25	0,25	0,38	--	--	--	--	--	--	--	--
	--	--	--	--	--	--	--	--	--	--	--	--	--	--	--	--
	18,08	18,08	18,08	10,50	10,50	10,50	10,50	3,88	1,13	1,13	1,13	1,13	1,13	1,13	1,13	5,58
	25,17	25,17	25,17	14,50	14,50	14,50	14,50	5,38	1,13	1,13	1,13	1,13	1,13	1,13	1,13	5,58
	25,67	25,67	25,67	5,50	5,50	5,50	5,50	7,88	7,63	7,63	7,63	7,63	7,63	7,63	7,63	22,00
	9,17	9,17	9,17	2,00	2,00	2,00	2,00	2,75	--	--	--	--	--	--	--	--
	8,92	8,92	8,92	2,00	2,00	2,00	2,00	2,75	--	--	--	--	--	--	--	--
	--	--	--	--	--	--	--	--	--	--	--	--	--	--	--	--
	34,08	34,08	34,08	19,75	19,75	19,75	19,75	7,25	--	--	--	--	--	--	--	--
	26,00	26,00	26,00	15,00	15,00	15,00	15,00	5,50	--	--	--	--	--	--	--	--
	34,08	34,08	34,08	19,75	19,75	19,75	19,75	7,25	--	--	--	--	--	--	--	--
	--	--	--	--	--	--	--	--	--	--	--	--	--	--	--	--
	18,00	18,00	18,00	10,25	10,25	10,25	10,25	3,88	--	--	--	--	--	--	--	--
	10,67	10,67	10,67	6,00	6,00	6,00	6,00	2,38	2,25	2,25	2,25	2,25	2,25	2,25	2,25	11,17
	2,67	2,67	2,67	0,50	0,50	0,50	0,50	0,75	0,25	0,25	0,25	0,25	0,25	0,25	0,25	1,33
	7,50	7,50	7,50	1,50	1,50	1,50	1,50	2,25	--	--	--	--	--	--	--	--
	6,75	6,75	6,75	1,25	1,25	1,25	1,25	2,00	0,25	0,25	0,25	0,25	0,25	0,25	0,25	1,33
	14,25	14,25	14,25	3,00	3,00	3,00	3,00	4,38	--	--	--	--	--	--	--	--
	13,08	13,08	13,08	2,75	2,75	2,75	2,75	4,00	--	--	--	--	--	--	--	--
	12,92	12,92	12,92	2,75	2,75	2,75	2,75	3,88	--	--	--	--	--	--	--	--
	7,58	7,58	7,58	1,50	1,50	1,50	1,50	2,25	2,63	2,63	2,63	2,63	2,63	2,63	2,63	8,83
	7,00	7,00	7,00	1,50	1,50	1,50	1,50	2,13	2,50	2,50	2,50	2,50	2,50	2,50	2,50	8,25
	14,58	14,58	14,58	3,00	3,00	3,00	3,00	4,38	5,25	5,25	5,25	5,25	5,25	5,25	5,25	17,08
	7,58	7,58	7,58	1,50	1,50	1,50	1,50	2,25	2,63	2,63	2,63	2,63	2,63	2,63	2,63	8,83
	7,00	7,00	7,00	1,50	1,50	1,50	1,50	2,13	2,50	2,50	2,50	2,50	2,50	2,50	2,50	8,25
	7,00	7,00	7,00	1,50	1,50	1,50	1,50	2,13	2,50	2,50	2,50	2,50	2,50	2,50	2,50	8,25
	7,75	7,75	7,75	1,50	1,50	1,50	1,50	2,38	2,63	2,63	2,63	2,63	2,63	2,63	2,63	8,83
	7,75	7,75	7,75	1,50	1,50	1,50	1,50	2,38	2,63	2,63	2,63	2,63	2,63	2,63	2,63	8,83
	14,75	14,75	14,75	3,00	3,00	3,00	3,00	4,50	5,25	5,25	5,25	5,25	5,25	5,25	5,25	17,08
	7,00	7,00	7,00	1,50	1,50	1,50	1,50	2,13	2,50	2,50	2,50	2,50	2,50	2,50	2,50	8,25
	2,67	2,67	2,67	0,50	0,50	0,50	0,50	0,88	1,00	1,00	1,00	1,00	1,00	1,00	1,00	4,33
	--	--	--	--	--	--	--	--	--	--	--	--	--	--	--	--
	--	--	--	--	--	--	--	--	--	--	--	--	--	--	--	--
	--	--	--	--	--	--	--	--	--	--	--	--	--	--	--	--
	--	--	--	--	--	--	--	--	--	--	--	--	--	--	--	--
	--	--	--	--	--	--	--	--	--	--	--	--	--	--	--	--
	4,33	4,33	4,33	2,00	2,00	2,00	2,00	0,63	2,25	2,25	2,25	2,25	2,25	2,25	2,25	11,17
	4,58	4,58	4,58	2,00	2,00	2,00	2,00	0,75	2,25	2,25	2,25	2,25	2,25	2,25	2,25	11,17
	--	--	--	--	--	--	--	--	--	--	--	--	--	--	--	--

Model: Wilhelminaplein, toekomstige situatie in 2018
Toekomstige situatie - Koningin Wilhelminaplein
Groep: (hoofdgroep)
Lijst van Wegen, voor rekenmethode Luchtkwaliteit - STACKS

Naam	Bus(H9)	Bus(H10)	Bus(H11)	Bus(H12)	Bus(H13)	Bus(H14)	Bus(H15)	Bus(H16)	Bus(H17)	Bus(H18)	Bus(H19)	Bus(H20)	Bus(H21)	Bus(H22)	Bus(H23)	Bus(H24)
	--	--	--	--	--	--	--	--	--	--	--	--	--	--	--	--
	--	--	--	--	--	--	--	--	--	--	--	--	--	--	--	--
	5,58	5,58	5,58	5,58	5,58	5,58	5,58	5,58	5,58	5,58	5,58	4,00	4,00	4,00	4,00	1,13
	5,58	5,58	5,58	5,58	5,58	5,58	5,58	5,58	5,58	5,58	5,58	4,00	4,00	4,00	4,00	1,13
	22,00	22,00	22,00	22,00	22,00	22,00	22,00	22,00	22,00	22,00	22,00	16,00	16,00	16,00	16,00	7,63
	--	--	--	--	--	--	--	--	--	--	--	--	--	--	--	--
	--	--	--	--	--	--	--	--	--	--	--	--	--	--	--	--
	--	--	--	--	--	--	--	--	--	--	--	--	--	--	--	--
	--	--	--	--	--	--	--	--	--	--	--	--	--	--	--	--
	--	--	--	--	--	--	--	--	--	--	--	--	--	--	--	--
	--	--	--	--	--	--	--	--	--	--	--	--	--	--	--	--
	--	--	--	--	--	--	--	--	--	--	--	--	--	--	--	--
	--	--	--	--	--	--	--	--	--	--	--	--	--	--	--	--
	11,17	11,17	11,17	11,17	11,17	11,17	11,17	11,17	11,17	11,17	11,17	8,00	8,00	8,00	8,00	2,25
	1,33	1,33	1,33	1,33	1,33	1,33	1,33	1,33	1,33	1,33	1,33	1,00	1,00	1,00	1,00	0,25
	--	--	--	--	--	--	--	--	--	--	--	--	--	--	--	--
	1,33	1,33	1,33	1,33	1,33	1,33	1,33	1,33	1,33	1,33	1,33	1,00	1,00	1,00	1,00	0,25
	--	--	--	--	--	--	--	--	--	--	--	--	--	--	--	--
	--	--	--	--	--	--	--	--	--	--	--	--	--	--	--	--
	--	--	--	--	--	--	--	--	--	--	--	--	--	--	--	--
	8,83	8,83	8,83	8,83	8,83	8,83	8,83	8,83	8,83	8,83	8,83	6,50	6,50	6,50	6,50	2,63
	8,25	8,25	8,25	8,25	8,25	8,25	8,25	8,25	8,25	8,25	8,25	6,00	6,00	6,00	6,00	2,50
	17,08	17,08	17,08	17,08	17,08	17,08	17,08	17,08	17,08	17,08	17,08	12,50	12,50	12,50	12,50	5,25
	8,83	8,83	8,83	8,83	8,83	8,83	8,83	8,83	8,83	8,83	8,83	6,50	6,50	6,50	6,50	2,63
	8,25	8,25	8,25	8,25	8,25	8,25	8,25	8,25	8,25	8,25	8,25	6,00	6,00	6,00	6,00	2,50
	8,25	8,25	8,25	8,25	8,25	8,25	8,25	8,25	8,25	8,25	8,25	6,00	6,00	6,00	6,00	2,50
	8,83	8,83	8,83	8,83	8,83	8,83	8,83	8,83	8,83	8,83	8,83	6,50	6,50	6,50	6,50	2,63
	8,83	8,83	8,83	8,83	8,83	8,83	8,83	8,83	8,83	8,83	8,83	6,50	6,50	6,50	6,50	2,63
	17,08	17,08	17,08	17,08	17,08	17,08	17,08	17,08	17,08	17,08	17,08	12,50	12,50	12,50	12,50	5,25
	8,25	8,25	8,25	8,25	8,25	8,25	8,25	8,25	8,25	8,25	8,25	6,00	6,00	6,00	6,00	2,50
	4,33	4,33	4,33	4,33	4,33	4,33	4,33	4,33	4,33	4,33	4,33	3,00	3,00	3,00	3,00	1,00
	--	--	--	--	--	--	--	--	--	--	--	--	--	--	--	--
	--	--	--	--	--	--	--	--	--	--	--	--	--	--	--	--
	--	--	--	--	--	--	--	--	--	--	--	--	--	--	--	--
	--	--	--	--	--	--	--	--	--	--	--	--	--	--	--	--
	--	--	--	--	--	--	--	--	--	--	--	--	--	--	--	--
	11,17	11,17	11,17	11,17	11,17	11,17	11,17	11,17	11,17	11,17	11,17	8,00	8,00	8,00	8,00	2,25
	11,17	11,17	11,17	11,17	11,17	11,17	11,17	11,17	11,17	11,17	11,17	8,00	8,00	8,00	8,00	2,25
	--	--	--	--	--	--	--	--	--	--	--	--	--	--	--	--

Model: Wilhelminaplein, toekomstige situatie in 2018
Toekomstige situatie - Koningin Wilhelminaplein
Groep: (hoofdgroep)
Lijst van Wegen, voor rekenmethode Luchtkwaliteit - STACKS

Naam	Stagnatie.(H1)	Stagnatie.(H2)	Stagnatie.(H3)	Stagnatie.(H4)	Stagnatie.(H5)	Stagnatie.(H6)	Stagnatie.(H7)	Stagnatie.(H8)	Stagnatie.(H9)	Stagnatie.(H10)
	0	0	0	0	0	0	0	0	0	0
	0	0	0	0	0	0	0	0	0	0
	0	0	0	0	0	0	0	0	0	0
	0	0	0	0	0	0	0	0	0	0
	0	0	0	0	0	0	0	0	0	0
	0	0	0	0	0	0	0	0	0	0
	0	0	0	0	0	0	0	0	0	0
	0	0	0	0	0	0	0	0	0	0
	0	0	0	0	0	0	0	0	0	0
	0	0	0	0	0	0	0	0	0	0
	0	0	0	0	0	0	0	0	0	0
	0	0	0	0	0	0	0	0	0	0
	0	0	0	0	0	0	0	0	0	0
	0	0	0	0	0	0	0	0	0	0
	0	0	0	0	0	0	0	0	0	0
	0	0	0	0	0	0	0	0	0	0
	0	0	0	0	0	0	0	0	0	0
	0	0	0	0	0	0	0	0	0	0
	0	0	0	0	0	0	0	0	0	0
	0	0	0	0	0	0	0	0	0	0
	0	0	0	0	0	0	0	0	0	0
	0	0	0	0	0	0	0	0	0	0
	0	0	0	0	0	0	0	0	0	0
	0	0	0	0	0	0	0	0	0	0
	0	0	0	0	0	0	0	0	0	0
	0	0	0	0	0	0	0	0	0	0
	0	0	0	0	0	0	0	0	0	0
	0	0	0	0	0	0	0	0	0	0
	0	0	0	0	0	0	0	0	0	0
	0	0	0	0	0	0	0	0	0	0
	0	0	0	0	0	0	0	0	0	0
	0	0	0	0	0	0	0	0	0	0
	0	0	0	0	0	0	0	0	0	0
	0	0	0	0	0	0	0	0	0	0
	0	0	0	0	0	0	0	0	0	0
	0	0	0	0	0	0	0	0	0	0
	0	0	0	0	0	0	0	0	0	0
	0	0	0	0	0	0	0	0	0	0
	0	0	0	0	0	0	0	0	0	0
	0	0	0	0	0	0	0	0	0	0
	0	0	0	0	0	0	0	0	0	0
	0	0	0	0	0	0	0	0	0	0
	0	0	0	0	0	0	0	0	0	0
	0	0	0	0	0	0	0	0	0	0
	0	0	0	0	0	0	0	0	0	0
	0	0	0	0	0	0	0	0	0	0
	0	0	0	0	0	0	0	0	0	0
	0	0	0	0	0	0	0	0	0	0
	0	0	0	0	0	0	0	0	0	0
	0	0	0	0	0	0	0	0	0	0
	0	0	0	0	0	0	0	0	0	0
	0	0	0	0	0	0	0	0	0	0
	0	0	0	0	0	0	0	0	0	0
	0	0	0	0	0	0	0	0	0	0
	0	0	0	0	0	0	0	0	0	0
	0	0	0	0	0	0	0	0	0	0
	0	0	0	0	0	0	0	0	0	0
	0	0	0	0	0	0	0	0	0	0

Model: Wilhelminaplein, toekomstige situatie in 2018
Toekomstige situatie - Koningin Wilhelminaplein
Groep: (hoofdgroep)
Lijst van Wegen, voor rekenmethode Luchtkwaliteit - STACKS

Naam	Stagnatie.(H11)	Stagnatie.(H12)	Stagnatie.(H13)	Stagnatie.(H14)	Stagnatie.(H15)	Stagnatie.(H16)	Stagnatie.(H17)	Stagnatie.(H18)	Stagnatie.(H19)	Stagnatie.(H20)
	0	0	0	0	0	0	0	0	0	0
	0	0	0	0	0	0	0	0	0	0
	0	0	0	0	0	0	0	0	0	0
	0	0	0	0	0	0	0	0	0	0
	0	0	0	0	0	0	0	0	0	0
	0	0	0	0	0	0	0	0	0	0
	0	0	0	0	0	0	0	0	0	0
	0	0	0	0	0	0	0	0	0	0
	0	0	0	0	0	0	0	0	0	0
	0	0	0	0	0	0	0	0	0	0
	0	0	0	0	0	0	0	0	0	0
	0	0	0	0	0	0	0	0	0	0
	0	0	0	0	0	0	0	0	0	0
	0	0	0	0	0	0	0	0	0	0
	0	0	0	0	0	0	0	0	0	0
	0	0	0	0	0	0	0	0	0	0
	0	0	0	0	0	0	0	0	0	0
	0	0	0	0	0	0	0	0	0	0
	0	0	0	0	0	0	0	0	0	0
	0	0	0	0	0	0	0	0	0	0
	0	0	0	0	0	0	0	0	0	0
	0	0	0	0	0	0	0	0	0	0
	0	0	0	0	0	0	0	0	0	0
	0	0	0	0	0	0	0	0	0	0
	0	0	0	0	0	0	0	0	0	0
	0	0	0	0	0	0	0	0	0	0
	0	0	0	0	0	0	0	0	0	0
	0	0	0	0	0	0	0	0	0	0
	0	0	0	0	0	0	0	0	0	0
	0	0	0	0	0	0	0	0	0	0
	0	0	0	0	0	0	0	0	0	0
	0	0	0	0	0	0	0	0	0	0
	0	0	0	0	0	0	0	0	0	0
	0	0	0	0	0	0	0	0	0	0
	0	0	0	0	0	0	0	0	0	0
	0	0	0	0	0	0	0	0	0	0
	0	0	0	0	0	0	0	0	0	0
	0	0	0	0	0	0	0	0	0	0
	0	0	0	0	0	0	0	0	0	0
	0	0	0	0	0	0	0	0	0	0
	0	0	0	0	0	0	0	0	0	0
	0	0	0	0	0	0	0	0	0	0
	0	0	0	0	0	0	0	0	0	0
	0	0	0	0	0	0	0	0	0	0
	0	0	0	0	0	0	0	0	0	0
	0	0	0	0	0	0	0	0	0	0

Model: Wilhelminaplein, toekomstige situatie in 2018
Toekomstige situatie - Koningin Wilhelminaplein
Groep: (hoofdgroep)
Lijst van Wegen, voor rekenmethode Luchtkwaliteit - STACKS

Naam	Stagnatie.(H21)	Stagnatie.(H22)	Stagnatie.(H23)	Stagnatie.(H24)
	0	0	0	0
	0	0	0	0
	0	0	0	0
	0	0	0	0
	0	0	0	0
	0	0	0	0
	0	0	0	0
	0	0	0	0
	0	0	0	0
	0	0	0	0
	0	0	0	0
	0	0	0	0
	0	0	0	0
	0	0	0	0
	0	0	0	0
	0	0	0	0
	0	0	0	0
	0	0	0	0
	0	0	0	0
	0	0	0	0
	0	0	0	0
	0	0	0	0
	0	0	0	0
	0	0	0	0
	0	0	0	0
	0	0	0	0
	0	0	0	0
	0	0	0	0
	0	0	0	0
	0	0	0	0
	0	0	0	0
	0	0	0	0
	0	0	0	0
	0	0	0	0
	0	0	0	0
	0	0	0	0
	0	0	0	0
	0	0	0	0
	0	0	0	0

Model: Wilhelminaplein, toekomstige situatie in 2018
Toekomstige situatie - Koningin Wilhelminaplein
Groep: (hoofdgroep)
Lijst van Wegen, voor rekenmethode Luchtkwaliteit - STACKS

Naam	Omschr.	Type	Wegtype	MZ	V	Breedte	Vent.F	Hscherm.	Can. H(L)	Can. H(R)	Can. br	Vent.X	Vent.Y	Vent.H	Int.diam.	Ext.diam.	Flux
	216849	Intensiteit	Normaal	False	50	7,00	0,00	0,00	--	--	0,00	--	--	1,50	1,00	1,10	0,100
	216852	Intensiteit	Normaal	False	50	7,00	0,00	0,00	--	--	0,00	--	--	1,50	1,00	1,10	0,100
	216853	Intensiteit	Normaal	False	50	7,00	0,00	0,00	--	--	0,00	--	--	1,50	1,00	1,10	0,100
	216854	Intensiteit	Normaal	False	50	7,00	0,00	0,00	--	--	0,00	--	--	1,50	1,00	1,10	0,100
	216855	Intensiteit	Normaal	False	50	7,00	0,00	0,00	--	--	0,00	--	--	1,50	1,00	1,10	0,100
	218227	Intensiteit	Normaal	False	50	7,00	0,00	0,00	--	--	0,00	--	--	1,50	1,00	1,10	0,100
	218228	Intensiteit	Normaal	False	50	7,00	0,00	0,00	--	--	0,00	--	--	1,50	1,00	1,10	0,100
	218301	Intensiteit	Normaal	False	50	7,00	0,00	0,00	--	--	0,00	--	--	1,50	1,00	1,10	0,100
	218302	Intensiteit	Normaal	False	50	7,00	0,00	0,00	--	--	0,00	--	--	1,50	1,00	1,10	0,100
	218305	Intensiteit	Normaal	False	50	7,00	0,00	0,00	--	--	0,00	--	--	1,50	1,00	1,10	0,100
	218306	Intensiteit	Normaal	False	50	7,00	0,00	0,00	--	--	0,00	--	--	1,50	1,00	1,10	0,100
	218830	Intensiteit	Normaal	False	50	7,00	0,00	0,00	--	--	0,00	--	--	1,50	1,00	1,10	0,100
	218831	Intensiteit	Normaal	False	50	7,00	0,00	0,00	--	--	0,00	--	--	1,50	1,00	1,10	0,100
	218832	Intensiteit	Normaal	False	50	7,00	0,00	0,00	--	--	0,00	--	--	1,50	1,00	1,10	0,100
	218833	Intensiteit	Normaal	False	50	7,00	0,00	0,00	--	--	0,00	--	--	1,50	1,00	1,10	0,100
	230024	Intensiteit	Normaal	False	50	7,00	0,00	0,00	--	--	0,00	--	--	1,50	1,00	1,10	0,100
	230025	Intensiteit	Normaal	False	50	7,00	0,00	0,00	--	--	0,00	--	--	1,50	1,00	1,10	0,100
	230026	Intensiteit	Normaal	False	50	7,00	0,00	0,00	--	--	0,00	--	--	1,50	1,00	1,10	0,100
	230027	Intensiteit	Normaal	False	50	7,00	0,00	0,00	--	--	0,00	--	--	1,50	1,00	1,10	0,100
	253546	Intensiteit	Normaal	False	50	7,00	0,00	0,00	--	--	0,00	--	--	1,50	1,00	1,10	0,100
	253547	Intensiteit	Normaal	False	50	7,00	0,00	0,00	--	--	0,00	--	--	1,50	1,00	1,10	0,100
	253550	Intensiteit	Normaal	False	50	7,00	0,00	0,00	--	--	0,00	--	--	1,50	1,00	1,10	0,100
	253551	Intensiteit	Normaal	False	50	7,00	0,00	0,00	--	--	0,00	--	--	1,50	1,00	1,10	0,100
	253553	Intensiteit	Normaal	False	50	7,00	0,00	0,00	--	--	0,00	--	--	1,50	1,00	1,10	0,100
	253555	Intensiteit	Normaal	False	50	7,00	0,00	0,00	--	--	0,00	--	--	1,50	1,00	1,10	0,100
	253557	Intensiteit	Normaal	False	50	7,00	0,00	0,00	--	--	0,00	--	--	1,50	1,00	1,10	0,100
	253558	Intensiteit	Normaal	False	50	7,00	0,00	0,00	--	--	0,00	--	--	1,50	1,00	1,10	0,100
	253559	Intensiteit	Normaal	False	50	7,00	0,00	0,00	--	--	0,00	--	--	1,50	1,00	1,10	0,100
	253560	Intensiteit	Normaal	False	50	7,00	0,00	0,00	--	--	0,00	--	--	1,50	1,00	1,10	0,100
	253793	Intensiteit	Normaal	False	50	7,00	0,00	0,00	--	--	0,00	--	--	1,50	1,00	1,10	0,100
	253794	Intensiteit	Normaal	False	50	7,00	0,00	0,00	--	--	0,00	--	--	1,50	1,00	1,10	0,100
	253816	Intensiteit	Normaal	False	50	7,00	0,00	0,00	--	--	0,00	--	--	1,50	1,00	1,10	0,100
	253817	Intensiteit	Normaal	False	50	7,00	0,00	0,00	--	--	0,00	--	--	1,50	1,00	1,10	0,100
	253874	Intensiteit	Normaal	False	50	7,00	0,00	0,00	--	--	0,00	--	--	1,50	1,00	1,10	0,100
	253875	Intensiteit	Normaal	False	50	7,00	0,00	0,00	--	--	0,00	--	--	1,50	1,00	1,10	0,100
	253879	Intensiteit	Normaal	False	50	7,00	0,00	0,00	--	--	0,00	--	--	1,50	1,00	1,10	0,100
	253880	Intensiteit	Normaal	False	50	7,00	0,00	0,00	--	--	0,00	--	--	1,50	1,00	1,10	0,100
	253881	Intensiteit	Normaal	False	50	7,00	0,00	0,00	--	--	0,00	--	--	1,50	1,00	1,10	0,100
	253882	Intensiteit	Normaal	False	50	7,00	0,00	0,00	--	--	0,00	--	--	1,50	1,00	1,10	0,100

Model: Wilhelminaplein, toekomstige situatie in 2018
Toekomstige situatie - Koningin Wilhelminaplein
Groep: (hoofdgroep)
Lijst van Wegen, voor rekenmethode Luchtkwaliteit - STACKS

Naam	Gas temp	Warmte	Hweg	Fboom	Totaal aantal	%Int(D)	%Int(A)	%Int(N)	%LV(D)	%LV(A)	%LV(N)	%MV(D)	%MV(A)	%MV(N)	%ZV(D)	%ZV(A)	%ZV(N)	%Bus(D)	%Bus(A)	%Bus(N)
	285,0	0,000	0,00	1.00	0,00	--	--	--	--	--	--	--	--	--	--	--	--	--	--	--
	285,0	0,000	0,00	1.00	0,00	--	--	--	--	--	--	--	--	--	--	--	--	--	--	--
	285,0	0,000	0,00	1.00	0,00	--	--	--	--	--	--	--	--	--	--	--	--	--	--	--
	285,0	0,000	0,00	1.00	0,00	--	--	--	--	--	--	--	--	--	--	--	--	--	--	--
	285,0	0,000	0,00	1.00	0,00	--	--	--	--	--	--	--	--	--	--	--	--	--	--	--
	285,0	0,000	0,00	1.00	0,00	--	--	--	--	--	--	--	--	--	--	--	--	--	--	--
	285,0	0,000	0,00	1.00	0,00	--	--	--	--	--	--	--	--	--	--	--	--	--	--	--
	285,0	0,000	0,00	1.00	0,00	--	--	--	--	--	--	--	--	--	--	--	--	--	--	--
	285,0	0,000	0,00	1.00	0,00	--	--	--	--	--	--	--	--	--	--	--	--	--	--	--
	285,0	0,000	0,00	1.00	0,00	--	--	--	--	--	--	--	--	--	--	--	--	--	--	--
	285,0	0,000	0,00	1.00	0,00	--	--	--	--	--	--	--	--	--	--	--	--	--	--	--
	285,0	0,000	0,00	1.00	0,00	--	--	--	--	--	--	--	--	--	--	--	--	--	--	--
	285,0	0,000	0,00	1.00	0,00	--	--	--	--	--	--	--	--	--	--	--	--	--	--	--
	285,0	0,000	0,00	1.00	0,00	--	--	--	--	--	--	--	--	--	--	--	--	--	--	--
	285,0	0,000	0,00	1.00	0,00	--	--	--	--	--	--	--	--	--	--	--	--	--	--	--
	285,0	0,000	0,00	1.00	0,00	--	--	--	--	--	--	--	--	--	--	--	--	--	--	--
	285,0	0,000	0,00	1.00	0,00	--	--	--	--	--	--	--	--	--	--	--	--	--	--	--
	285,0	0,000	0,00	1.00	0,00	--	--	--	--	--	--	--	--	--	--	--	--	--	--	--
	285,0	0,000	0,00	1.00	0,00	--	--	--	--	--	--	--	--	--	--	--	--	--	--	--
	285,0	0,000	0,00	1.00	0,00	--	--	--	--	--	--	--	--	--	--	--	--	--	--	--
	285,0	0,000	0,00	1.00	0,00	--	--	--	--	--	--	--	--	--	--	--	--	--	--	--
	285,0	0,000	0,00	1.00	0,00	--	--	--	--	--	--	--	--	--	--	--	--	--	--	--
	285,0	0,000	0,00	1.00	0,00	--	--	--	--	--	--	--	--	--	--	--	--	--	--	--
	285,0	0,000	0,00	1.00	0,00	--	--	--	--	--	--	--	--	--	--	--	--	--	--	--
	285,0	0,000	0,00	1.00	0,00	--	--	--	--	--	--	--	--	--	--	--	--	--	--	--
	285,0	0,000	0,00	1.00	0,00	--	--	--	--	--	--	--	--	--	--	--	--	--	--	--
	285,0	0,000	0,00	1.00	0,00	--	--	--	--	--	--	--	--	--	--	--	--	--	--	--
	285,0	0,000	0,00	1.00	0,00	--	--	--	--	--	--	--	--	--	--	--	--	--	--	--
	285,0	0,000	0,00	1.00	0,00	--	--	--	--	--	--	--	--	--	--	--	--	--	--	--
	285,0	0,000	0,00	1.00	0,00	--	--	--	--	--	--	--	--	--	--	--	--	--	--	--
	285,0	0,000	0,00	1.00	0,00	--	--	--	--	--	--	--	--	--	--	--	--	--	--	--
	285,0	0,000	0,00	1.00	0,00	--	--	--	--	--	--	--	--	--	--	--	--	--	--	--
	285,0	0,000	0,00	1.00	0,00	--	--	--	--	--	--	--	--	--	--	--	--	--	--	--
	285,0	0,000	0,00	1.00	0,00	--	--	--	--	--	--	--	--	--	--	--	--	--	--	--
	285,0	0,000	0,00	1.00	0,00	--	--	--	--	--	--	--	--	--	--	--	--	--	--	--
	285,0	0,000	0,00	1.00	0,00	--	--	--	--	--	--	--	--	--	--	--	--	--	--	--
	285,0	0,000	0,00	1.00	0,00	--	--	--	--	--	--	--	--	--	--	--	--	--	--	--
	285,0	0,000	0,00	1.00	0,00	--	--	--	--	--	--	--	--	--	--	--	--	--	--	--
	285,0	0,000	0,00	1.00	0,00	--	--	--	--	--	--	--	--	--	--	--	--	--	--	--
	285,0	0,000	0,00	1.00	0,00	--	--	--	--	--	--	--	--	--	--	--	--	--	--	--
	285,0	0,000	0,00	1.00	0,00	--	--	--	--	--	--	--	--	--	--	--	--	--	--	--
	285,0	0,000	0,00	1.00	0,00	--	--	--	--	--	--	--	--	--	--	--	--	--	--	--
	285,0	0,000	0,00	1.00	0,00	--	--	--	--	--	--	--	--	--	--	--	--	--	--	--
	285,0	0,000	0,00	1.00	0,00	--	--	--	--	--	--	--	--	--	--	--	--	--	--	--

Model: Wilhelminaplein, toekomstige situatie in 2018
Toekomstige situatie - Koningin Wilhelminaplein
Groep: (hoofdgroep)
Lijst van Wegen, voor rekenmethode Luchtkwaliteit - STACKS

Naam	LV(H1)	LV(H2)	LV(H3)	LV(H4)	LV(H5)	LV(H6)	LV(H7)	LV(H8)	LV(H9)	LV(H10)	LV(H11)	LV(H12)	LV(H13)	LV(H14)	LV(H15)	LV(H16)
	--	--	--	--	--	--	--	--	--	--	--	--	--	--	--	--
	20,88	20,88	20,88	20,88	20,88	20,88	20,88	94,92	94,92	94,92	94,92	94,92	94,92	94,92	94,92	94,92
	14,25	14,25	14,25	14,25	14,25	14,25	14,25	64,75	64,75	64,75	64,75	64,75	64,75	64,75	64,75	64,75
	--	--	--	--	--	--	--	--	--	--	--	--	--	--	--	--
	7,75	7,75	7,75	7,75	7,75	7,75	7,75	35,42	35,42	35,42	35,42	35,42	35,42	35,42	35,42	35,42
	13,88	13,88	13,88	13,88	13,88	13,88	13,88	57,92	57,92	57,92	57,92	57,92	57,92	57,92	57,92	57,92
	14,00	14,00	14,00	14,00	14,00	14,00	14,00	57,75	57,75	57,75	57,75	57,75	57,75	57,75	57,75	57,75
	9,13	9,13	9,13	9,13	9,13	9,13	9,13	37,92	37,92	37,92	37,92	37,92	37,92	37,92	37,92	37,92
	5,13	5,13	5,13	5,13	5,13	5,13	5,13	21,08	21,08	21,08	21,08	21,08	21,08	21,08	21,08	21,08
	14,63	14,63	14,63	14,63	14,63	14,63	14,63	60,75	60,75	60,75	60,75	60,75	60,75	60,75	60,75	60,75
	15,75	15,75	15,75	15,75	15,75	15,75	15,75	65,75	65,75	65,75	65,75	65,75	65,75	65,75	65,75	65,75
	256,25	256,25	256,25	256,25	256,25	256,25	256,25	1061,58	1061,58	1061,58	1061,58	1061,58	1061,58	1061,58	1061,58	1061,58
	256,25	256,25	256,25	256,25	256,25	256,25	256,25	1061,58	1061,58	1061,58	1061,58	1061,58	1061,58	1061,58	1061,58	1061,58
	445,50	445,50	445,50	445,50	445,50	445,50	445,50	1147,33	1147,33	1147,33	1147,33	1147,33	1147,33	1147,33	1147,33	1147,33
	445,50	445,50	445,50	445,50	445,50	445,50	445,50	1147,33	1147,33	1147,33	1147,33	1147,33	1147,33	1147,33	1147,33	1147,33
	33,25	33,25	33,25	33,25	33,25	33,25	33,25	137,75	137,75	137,75	137,75	137,75	137,75	137,75	137,75	137,75
	--	--	--	--	--	--	--	0,25	0,25	0,25	0,25	0,25	0,25	0,25	0,25	0,25
	88,50	88,50	88,50	88,50	88,50	88,50	88,50	366,00	366,00	366,00	366,00	366,00	366,00	366,00	366,00	366,00
	120,63	120,63	120,63	120,63	120,63	120,63	120,63	500,08	500,08	500,08	500,08	500,08	500,08	500,08	500,08	500,08
	240,25	240,25	240,25	240,25	240,25	240,25	240,25	995,50	995,50	995,50	995,50	995,50	995,50	995,50	995,50	995,50
	240,25	240,25	240,25	240,25	240,25	240,25	240,25	995,50	995,50	995,50	995,50	995,50	995,50	995,50	995,50	995,50
	182,88	182,88	182,88	182,88	182,88	182,88	182,88	757,58	757,58	757,58	757,58	757,58	757,58	757,58	757,58	757,58
	182,88	182,88	182,88	182,88	182,88	182,88	182,88	757,58	757,58	757,58	757,58	757,58	757,58	757,58	757,58	757,58
	--	--	--	--	--	--	--	--	--	--	--	--	--	--	--	--
	0,38	0,38	0,38	0,38	0,38	0,38	0,38	1,33	1,33	1,33	1,33	1,33	1,33	1,33	1,33	1,33
	159,63	159,63	159,63	159,63	159,63	159,63	159,63	661,08	661,08	661,08	661,08	661,08	661,08	661,08	661,08	661,08
	159,63	159,63	159,63	159,63	159,63	159,63	159,63	661,08	661,08	661,08	661,08	661,08	661,08	661,08	661,08	661,08
	154,25	154,25	154,25	154,25	154,25	154,25	154,25	639,00	639,00	639,00	639,00	639,00	639,00	639,00	639,00	639,00
	154,25	154,25	154,25	154,25	154,25	154,25	154,25	639,00	639,00	639,00	639,00	639,00	639,00	639,00	639,00	639,00
	--	--	--	--	--	--	--	--	--	--	--	--	--	--	--	--
	--	--	--	--	--	--	--	--	--	--	--	--	--	--	--	--
	234,00	234,00	234,00	234,00	234,00	234,00	234,00	968,75	968,75	968,75	968,75	968,75	968,75	968,75	968,75	968,75
	234,00	234,00	234,00	234,00	234,00	234,00	234,00	968,75	968,75	968,75	968,75	968,75	968,75	968,75	968,75	968,75
	87,50	87,50	87,50	87,50	87,50	87,50	87,50	397,08	397,08	397,08	397,08	397,08	397,08	397,08	397,08	397,08
	141,25	141,25	141,25	141,25	141,25	141,25	141,25	640,33	640,33	640,33	640,33	640,33	640,33	640,33	640,33	640,33
	159,38	159,38	159,38	159,38	159,38	159,38	159,38	723,67	723,67	723,67	723,67	723,67	723,67	723,67	723,67	723,67
	223,25	223,25	223,25	223,25	223,25	223,25	223,25	574,92	574,92	574,92	574,92	574,92	574,92	574,92	574,92	574,92
	263,88	263,88	263,88	263,88	263,88	263,88	263,88	679,92	679,92	679,92	679,92	679,92	679,92	679,92	679,92	679,92
	306,50	306,50	306,50	306,50	306,50	306,50	306,50	789,58	789,58	789,58	789,58	789,58	789,58	789,58	789,58	789,58

Model: Wilhelminaplein, toekomstige situatie in 2018
Toekomstige situatie - Koningin Wilhelminaplein
Groep: (hoofdgroep)
Lijst van Wegen, voor rekenmethode Luchtkwaliteit - STACKS

Naam	LV(H17)	LV(H18)	LV(H19)	LV(H20)	LV(H21)	LV(H22)	LV(H23)	LV(H24)	MV(H1)	MV(H2)	MV(H3)	MV(H4)	MV(H5)	MV(H6)	MV(H7)	MV(H8)
	--	--	--	--	--	--	--	--	--	--	--	--	--	--	--	--
	94,92	94,92	94,92	60,75	60,75	60,75	60,75	20,88	0,25	0,25	0,25	0,25	0,25	0,25	0,25	1,17
	64,75	64,75	64,75	41,50	41,50	41,50	41,50	14,25	0,13	0,13	0,13	0,13	0,13	0,13	0,13	0,92
	--	--	--	--	--	--	--	--	--	--	--	--	--	--	--	--
	35,42	35,42	35,42	22,50	22,50	22,50	22,50	7,75	--	--	--	--	--	--	--	0,25
	57,92	57,92	57,92	35,25	35,25	35,25	35,25	13,88	--	--	--	--	--	--	--	0,25
	57,75	57,75	57,75	35,25	35,25	35,25	35,25	14,00	0,25	0,25	0,25	0,25	0,25	0,25	0,25	1,33
	37,92	37,92	37,92	23,00	23,00	23,00	23,00	9,13	0,13	0,13	0,13	0,13	0,13	0,13	0,13	0,42
	21,08	21,08	21,08	12,75	12,75	12,75	12,75	5,13	--	--	--	--	--	--	--	--
	60,75	60,75	60,75	36,75	36,75	36,75	36,75	14,63	--	--	--	--	--	--	--	0,33
	65,75	65,75	65,75	40,00	40,00	40,00	40,00	15,75	--	--	--	--	--	--	--	0,08
	1061,58	1061,58	1061,58	647,50	647,50	647,50	647,50	256,25	8,38	8,38	8,38	8,38	8,38	8,38	8,38	35,50
	1061,58	1061,58	1061,58	647,50	647,50	647,50	647,50	256,25	8,38	8,38	8,38	8,38	8,38	8,38	8,38	35,50
	1147,33	1147,33	1147,33	938,50	938,50	938,50	938,50	445,50	6,25	6,25	6,25	6,25	6,25	6,25	6,25	26,67
	1147,33	1147,33	1147,33	938,50	938,50	938,50	938,50	445,50	6,25	6,25	6,25	6,25	6,25	6,25	6,25	26,67
	137,75	137,75	137,75	83,75	83,75	83,75	83,75	33,25	0,63	0,63	0,63	0,63	0,63	0,63	0,63	2,25
	0,25	0,25	0,25	0,25	0,25	0,25	0,25	--	--	--	--	--	--	--	--	--
	366,00	366,00	366,00	223,50	223,50	223,50	223,50	88,50	0,63	0,63	0,63	0,63	0,63	0,63	0,63	2,33
	500,08	500,08	500,08	305,00	305,00	305,00	305,00	120,63	1,00	1,00	1,00	1,00	1,00	1,00	1,00	4,58
	995,50	995,50	995,50	607,00	607,00	607,00	607,00	240,25	7,38	7,38	7,38	7,38	7,38	7,38	7,38	31,50
	995,50	995,50	995,50	607,00	607,00	607,00	607,00	240,25	7,38	7,38	7,38	7,38	7,38	7,38	7,38	31,50
	757,58	757,58	757,58	462,00	462,00	462,00	462,00	182,88	5,13	5,13	5,13	5,13	5,13	5,13	5,13	21,92
	757,58	757,58	757,58	462,00	462,00	462,00	462,00	182,88	5,13	5,13	5,13	5,13	5,13	5,13	5,13	21,92
	--	--	--	--	--	--	--	--	--	--	--	--	--	--	--	--
	1,33	1,33	1,33	0,75	0,75	0,75	0,75	0,38	--	--	--	--	--	--	--	--
	661,08	661,08	661,08	403,25	403,25	403,25	403,25	159,63	5,25	5,25	5,25	5,25	5,25	5,25	5,25	22,42
	661,08	661,08	661,08	403,25	403,25	403,25	403,25	159,63	5,25	5,25	5,25	5,25	5,25	5,25	5,25	22,42
	639,00	639,00	639,00	389,75	389,75	389,75	389,75	154,25	4,88	4,88	4,88	4,88	4,88	4,88	4,88	20,75
	639,00	639,00	639,00	389,75	389,75	389,75	389,75	154,25	4,88	4,88	4,88	4,88	4,88	4,88	4,88	20,75
	--	--	--	--	--	--	--	--	--	--	--	--	--	--	--	--
	--	--	--	--	--	--	--	--	--	--	--	--	--	--	--	--
	968,75	968,75	968,75	591,00	591,00	591,00	591,00	234,00	5,75	5,75	5,75	5,75	5,75	5,75	5,75	24,25
	968,75	968,75	968,75	591,00	591,00	591,00	591,00	234,00	5,75	5,75	5,75	5,75	5,75	5,75	5,75	24,25
	397,08	397,08	397,08	254,50	254,50	254,50	254,50	87,50	1,75	1,75	1,75	1,75	1,75	1,75	1,75	9,00
	640,33	640,33	640,33	410,25	410,25	410,25	410,25	141,25	3,13	3,13	3,13	3,13	3,13	3,13	3,13	15,67
	723,67	723,67	723,67	463,75	463,75	463,75	463,75	159,38	3,00	3,00	3,00	3,00	3,00	3,00	3,00	15,50
	574,92	574,92	574,92	470,00	470,00	470,00	470,00	223,25	1,75	1,75	1,75	1,75	1,75	1,75	1,75	7,58
	679,92	679,92	679,92	556,00	556,00	556,00	556,00	263,88	7,25	7,25	7,25	7,25	7,25	7,25	7,25	31,25
	789,58	789,58	789,58	645,50	645,50	645,50	645,50	306,50	5,38	5,38	5,38	5,38	5,38	5,38	5,38	23,33

Model: Wilhelminaplein, toekomstige situatie in 2018
Toekomstige situatie - Koningin Wilhelminaplein
Groep: (hoofdgroep)
Lijst van Wegen, voor rekenmethode Luchtkwaliteit - STACKS

Naam	MV(H9)	MV(H10)	MV(H11)	MV(H12)	MV(H13)	MV(H14)	MV(H15)	MV(H16)	MV(H17)	MV(H18)	MV(H19)	MV(H20)	MV(H21)	MV(H22)	MV(H23)	MV(H24)
	--	--	--	--	--	--	--	--	--	--	--	--	--	--	--	--
	1,17	1,17	1,17	1,17	1,17	1,17	1,17	1,17	1,17	1,17	1,17	0,25	0,25	0,25	0,25	0,25
	0,92	0,92	0,92	0,92	0,92	0,92	0,92	0,92	0,92	0,92	0,92	0,25	0,25	0,25	0,25	0,13
	--	--	--	--	--	--	--	--	--	--	--	--	--	--	--	--
	0,25	0,25	0,25	0,25	0,25	0,25	0,25	0,25	0,25	0,25	0,25	--	--	--	--	--
	0,25	0,25	0,25	0,25	0,25	0,25	0,25	0,25	0,25	0,25	0,25	--	--	--	--	--
	1,33	1,33	1,33	1,33	1,33	1,33	1,33	1,33	1,33	1,33	1,33	0,50	0,50	0,50	0,50	0,25
	0,42	0,42	0,42	0,42	0,42	0,42	0,42	0,42	0,42	0,42	0,42	--	--	--	--	0,13
	--	--	--	--	--	--	--	--	--	--	--	--	--	--	--	--
	0,33	0,33	0,33	0,33	0,33	0,33	0,33	0,33	0,33	0,33	0,33	--	--	--	--	--
	0,08	0,08	0,08	0,08	0,08	0,08	0,08	0,08	0,08	0,08	0,08	--	--	--	--	--
	35,50	35,50	35,50	35,50	35,50	35,50	35,50	35,50	35,50	35,50	35,50	10,50	10,50	10,50	10,50	8,38
	35,50	35,50	35,50	35,50	35,50	35,50	35,50	35,50	35,50	35,50	35,50	10,50	10,50	10,50	10,50	8,38
	26,67	26,67	26,67	26,67	26,67	26,67	26,67	26,67	26,67	26,67	26,67	7,50	7,50	7,50	7,50	6,25
	26,67	26,67	26,67	26,67	26,67	26,67	26,67	26,67	26,67	26,67	26,67	7,50	7,50	7,50	7,50	6,25
	2,25	2,25	2,25	2,25	2,25	2,25	2,25	2,25	2,25	2,25	2,25	0,75	0,75	0,75	0,75	0,63
	--	--	--	--	--	--	--	--	--	--	--	--	--	--	--	--
	2,33	2,33	2,33	2,33	2,33	2,33	2,33	2,33	2,33	2,33	2,33	0,75	0,75	0,75	0,75	0,63
	4,58	4,58	4,58	4,58	4,58	4,58	4,58	4,58	4,58	4,58	4,58	1,25	1,25	1,25	1,25	1,00
	31,50	31,50	31,50	31,50	31,50	31,50	31,50	31,50	31,50	31,50	31,50	9,25	9,25	9,25	9,25	7,38
	31,50	31,50	31,50	31,50	31,50	31,50	31,50	31,50	31,50	31,50	31,50	9,25	9,25	9,25	9,25	7,38
	21,92	21,92	21,92	21,92	21,92	21,92	21,92	21,92	21,92	21,92	21,92	6,50	6,50	6,50	6,50	5,13
	21,92	21,92	21,92	21,92	21,92	21,92	21,92	21,92	21,92	21,92	21,92	6,50	6,50	6,50	6,50	5,13
	--	--	--	--	--	--	--	--	--	--	--	--	--	--	--	--
	--	--	--	--	--	--	--	--	--	--	--	--	--	--	--	--
	22,42	22,42	22,42	22,42	22,42	22,42	22,42	22,42	22,42	22,42	22,42	6,50	6,50	6,50	6,50	5,25
	22,42	22,42	22,42	22,42	22,42	22,42	22,42	22,42	22,42	22,42	22,42	6,50	6,50	6,50	6,50	5,25
	20,75	20,75	20,75	20,75	20,75	20,75	20,75	20,75	20,75	20,75	20,75	6,00	6,00	6,00	6,00	4,88
	20,75	20,75	20,75	20,75	20,75	20,75	20,75	20,75	20,75	20,75	20,75	6,00	6,00	6,00	6,00	4,88
	--	--	--	--	--	--	--	--	--	--	--	--	--	--	--	--
	--	--	--	--	--	--	--	--	--	--	--	--	--	--	--	--
	24,25	24,25	24,25	24,25	24,25	24,25	24,25	24,25	24,25	24,25	24,25	7,25	7,25	7,25	7,25	5,75
	24,25	24,25	24,25	24,25	24,25	24,25	24,25	24,25	24,25	24,25	24,25	7,25	7,25	7,25	7,25	5,75
	9,00	9,00	9,00	9,00	9,00	9,00	9,00	9,00	9,00	9,00	9,00	3,00	3,00	3,00	3,00	1,75
	15,67	15,67	15,67	15,67	15,67	15,67	15,67	15,67	15,67	15,67	15,67	5,00	5,00	5,00	5,00	3,13
	15,50	15,50	15,50	15,50	15,50	15,50	15,50	15,50	15,50	15,50	15,50	5,00	5,00	5,00	5,00	3,00
	7,58	7,58	7,58	7,58	7,58	7,58	7,58	7,58	7,58	7,58	7,58	2,00	2,00	2,00	2,00	1,75
	31,25	31,25	31,25	31,25	31,25	31,25	31,25	31,25	31,25	31,25	31,25	8,75	8,75	8,75	8,75	7,25
	23,33	23,33	23,33	23,33	23,33	23,33	23,33	23,33	23,33	23,33	23,33	6,50	6,50	6,50	6,50	5,38

Model: Wilhelminaplein, toekomstige situatie in 2018
Toekomstige situatie - Koningin Wilhelminaplein
Groep: (hoofdgroep)
Lijst van Wegen, voor rekenmethode Luchtkwaliteit - STACKS

Naam	ZV(H1)	ZV(H2)	ZV(H3)	ZV(H4)	ZV(H5)	ZV(H6)	ZV(H7)	ZV(H8)	ZV(H9)	ZV(H10)	ZV(H11)	ZV(H12)	ZV(H13)	ZV(H14)	ZV(H15)	ZV(H16)
	--	--	--	--	--	--	--	--	--	--	--	--	--	--	--	--
	0,13	0,13	0,13	0,13	0,13	0,13	0,13	0,75	0,75	0,75	0,75	0,75	0,75	0,75	0,75	0,75
	0,13	0,13	0,13	0,13	0,13	0,13	0,13	0,58	0,58	0,58	0,58	0,58	0,58	0,58	0,58	0,58
	--	--	--	--	--	--	--	--	--	--	--	--	--	--	--	--
	--	--	--	--	--	--	--	0,17	0,17	0,17	0,17	0,17	0,17	0,17	0,17	0,17
	--	--	--	--	--	--	--	0,08	0,08	0,08	0,08	0,08	0,08	0,08	0,08	0,08
	0,25	0,25	0,25	0,25	0,25	0,25	0,25	0,83	0,83	0,83	0,83	0,83	0,83	0,83	0,83	0,83
	--	--	--	--	--	--	--	0,25	0,25	0,25	0,25	0,25	0,25	0,25	0,25	0,25
	--	--	--	--	--	--	--	--	--	--	--	--	--	--	--	--
	--	--	--	--	--	--	--	0,17	0,17	0,17	0,17	0,17	0,17	0,17	0,17	0,17
	--	--	--	--	--	--	--	--	--	--	--	--	--	--	--	--
	7,00	7,00	7,00	7,00	7,00	7,00	7,00	23,08	23,08	23,08	23,08	23,08	23,08	23,08	23,08	23,08
	7,00	7,00	7,00	7,00	7,00	7,00	7,00	23,08	23,08	23,08	23,08	23,08	23,08	23,08	23,08	23,08
	3,50	3,50	3,50	3,50	3,50	3,50	3,50	16,75	16,75	16,75	16,75	16,75	16,75	16,75	16,75	16,75
	3,50	3,50	3,50	3,50	3,50	3,50	3,50	16,75	16,75	16,75	16,75	16,75	16,75	16,75	16,75	16,75
	0,38	0,38	0,38	0,38	0,38	0,38	0,38	1,42	1,42	1,42	1,42	1,42	1,42	1,42	1,42	1,42
	--	--	--	--	--	--	--	--	--	--	--	--	--	--	--	--
	0,38	0,38	0,38	0,38	0,38	0,38	0,38	1,42	1,42	1,42	1,42	1,42	1,42	1,42	1,42	1,42
	0,88	0,88	0,88	0,88	0,88	0,88	0,88	2,83	2,83	2,83	2,83	2,83	2,83	2,83	2,83	2,83
	6,13	6,13	6,13	6,13	6,13	6,13	6,13	20,25	20,25	20,25	20,25	20,25	20,25	20,25	20,25	20,25
	6,13	6,13	6,13	6,13	6,13	6,13	6,13	20,25	20,25	20,25	20,25	20,25	20,25	20,25	20,25	20,25
	4,25	4,25	4,25	4,25	4,25	4,25	4,25	14,00	14,00	14,00	14,00	14,00	14,00	14,00	14,00	14,00
	4,25	4,25	4,25	4,25	4,25	4,25	4,25	14,00	14,00	14,00	14,00	14,00	14,00	14,00	14,00	14,00
	--	--	--	--	--	--	--	--	--	--	--	--	--	--	--	--
	--	--	--	--	--	--	--	--	--	--	--	--	--	--	--	--
	4,38	4,38	4,38	4,38	4,38	4,38	4,38	14,25	14,25	14,25	14,25	14,25	14,25	14,25	14,25	14,25
	4,38	4,38	4,38	4,38	4,38	4,38	4,38	14,25	14,25	14,25	14,25	14,25	14,25	14,25	14,25	14,25
	4,00	4,00	4,00	4,00	4,00	4,00	4,00	13,08	13,08	13,08	13,08	13,08	13,08	13,08	13,08	13,08
	4,00	4,00	4,00	4,00	4,00	4,00	4,00	13,08	13,08	13,08	13,08	13,08	13,08	13,08	13,08	13,08
	--	--	--	--	--	--	--	--	--	--	--	--	--	--	--	--
	--	--	--	--	--	--	--	--	--	--	--	--	--	--	--	--
	4,75	4,75	4,75	4,75	4,75	4,75	4,75	15,67	15,67	15,67	15,67	15,67	15,67	15,67	15,67	15,67
	4,75	4,75	4,75	4,75	4,75	4,75	4,75	15,67	15,67	15,67	15,67	15,67	15,67	15,67	15,67	15,67
	0,75	0,75	0,75	0,75	0,75	0,75	0,75	5,83	5,83	5,83	5,83	5,83	5,83	5,83	5,83	5,83
	1,50	1,50	1,50	1,50	1,50	1,50	1,50	10,17	10,17	10,17	10,17	10,17	10,17	10,17	10,17	10,17
	1,38	1,38	1,38	1,38	1,38	1,38	1,38	10,00	10,00	10,00	10,00	10,00	10,00	10,00	10,00	10,00
	1,00	1,00	1,00	1,00	1,00	1,00	1,00	4,50	4,50	4,50	4,50	4,50	4,50	4,50	4,50	4,50
	4,13	4,13	4,13	4,13	4,13	4,13	4,13	19,42	19,42	19,42	19,42	19,42	19,42	19,42	19,42	19,42
	3,13	3,13	3,13	3,13	3,13	3,13	3,13	14,67	14,67	14,67	14,67	14,67	14,67	14,67	14,67	14,67

Model: Wilhelminaplein, toekomstige situatie in 2018
Toekomstige situatie - Koningin Wilhelminaplein
Groep: (hoofdgroep)
Lijst van Wegen, voor rekenmethode Luchtkwaliteit - STACKS

Naam	ZV(H17)	ZV(H18)	ZV(H19)	ZV(H20)	ZV(H21)	ZV(H22)	ZV(H23)	ZV(H24)	Bus(H1)	Bus(H2)	Bus(H3)	Bus(H4)	Bus(H5)	Bus(H6)	Bus(H7)	Bus(H8)
	--	--	--	--	--	--	--	--	--	--	--	--	--	--	--	--
	0,75	0,75	0,75	0,25	0,25	0,25	0,25	0,13	--	--	--	--	--	--	--	--
	0,58	0,58	0,58	0,25	0,25	0,25	0,25	0,13	--	--	--	--	--	--	--	--
	--	--	--	--	--	--	--	--	--	--	--	--	--	--	--	--
	0,17	0,17	0,17	--	--	--	--	--	--	--	--	--	--	--	--	--
	0,08	0,08	0,08	--	--	--	--	--	--	--	--	--	--	--	--	--
	0,83	0,83	0,83	--	--	--	--	0,25	--	--	--	--	--	--	--	--
	0,25	0,25	0,25	--	--	--	--	--	--	--	--	--	--	--	--	--
	--	--	--	--	--	--	--	--	--	--	--	--	--	--	--	--
	0,17	0,17	0,17	--	--	--	--	--	--	--	--	--	--	--	--	--
	--	--	--	--	--	--	--	--	--	--	--	--	--	--	--	--
	23,08	23,08	23,08	4,75	4,75	4,75	4,75	7,00	--	--	--	--	--	--	--	--
	23,08	23,08	23,08	4,75	4,75	4,75	4,75	7,00	--	--	--	--	--	--	--	--
	16,75	16,75	16,75	9,75	9,75	9,75	9,75	3,50	--	--	--	--	--	--	--	--
	16,75	16,75	16,75	9,75	9,75	9,75	9,75	3,50	--	--	--	--	--	--	--	--
	1,42	1,42	1,42	0,25	0,25	0,25	0,25	0,38	--	--	--	--	--	--	--	--
	--	--	--	--	--	--	--	--	--	--	--	--	--	--	--	--
	1,42	1,42	1,42	0,25	0,25	0,25	0,25	0,38	0,25	0,25	0,25	0,25	0,25	0,25	0,25	1,33
	2,83	2,83	2,83	0,50	0,50	0,50	0,50	0,88	0,25	0,25	0,25	0,25	0,25	0,25	0,25	1,33
	20,25	20,25	20,25	4,25	4,25	4,25	4,25	6,13	7,63	7,63	7,63	7,63	7,63	7,63	7,63	22,00
	20,25	20,25	20,25	4,25	4,25	4,25	4,25	6,13	7,63	7,63	7,63	7,63	7,63	7,63	7,63	22,00
	14,00	14,00	14,00	3,00	3,00	3,00	3,00	4,25	--	--	--	--	--	--	--	--
	14,00	14,00	14,00	3,00	3,00	3,00	3,00	4,25	--	--	--	--	--	--	--	--
	--	--	--	--	--	--	--	--	--	--	--	--	--	--	--	--
	--	--	--	--	--	--	--	--	--	--	--	--	--	--	--	--
	14,25	14,25	14,25	3,00	3,00	3,00	3,00	4,38	--	--	--	--	--	--	--	--
	14,25	14,25	14,25	3,00	3,00	3,00	3,00	4,38	--	--	--	--	--	--	--	--
	13,08	13,08	13,08	2,75	2,75	2,75	2,75	4,00	--	--	--	--	--	--	--	--
	13,08	13,08	13,08	2,75	2,75	2,75	2,75	4,00	--	--	--	--	--	--	--	--
	--	--	--	--	--	--	--	--	--	--	--	--	--	--	--	--
	--	--	--	--	--	--	--	--	--	--	--	--	--	--	--	--
	15,67	15,67	15,67	3,25	3,25	3,25	3,25	4,75	7,63	7,63	7,63	7,63	7,63	7,63	7,63	22,00
	15,67	15,67	15,67	3,25	3,25	3,25	3,25	4,75	7,63	7,63	7,63	7,63	7,63	7,63	7,63	22,00
	5,83	5,83	5,83	2,50	2,50	2,50	2,50	0,75	2,25	2,25	2,25	2,25	2,25	2,25	2,25	11,17
	10,17	10,17	10,17	4,25	4,25	4,25	4,25	1,50	2,75	2,75	2,75	2,75	2,75	2,75	2,75	8,92
	10,00	10,00	10,00	4,25	4,25	4,25	4,25	1,38	2,75	2,75	2,75	2,75	2,75	2,75	2,75	8,92
	4,50	4,50	4,50	2,50	2,50	2,50	2,50	1,00	1,13	1,13	1,13	1,13	1,13	1,13	1,13	5,58
	19,42	19,42	19,42	11,25	11,25	11,25	11,25	4,13	--	--	--	--	--	--	--	--
	14,67	14,67	14,67	8,50	8,50	8,50	8,50	3,13	--	--	--	--	--	--	--	--

Model: Wilhelminaplein, toekomstige situatie in 2018
Toekomstige situatie - Koningin Wilhelminaplein
Groep: (hoofdgroep)
Lijst van Wegen, voor rekenmethode Luchtkwaliteit - STACKS

Naam	Bus(H9)	Bus(H10)	Bus(H11)	Bus(H12)	Bus(H13)	Bus(H14)	Bus(H15)	Bus(H16)	Bus(H17)	Bus(H18)	Bus(H19)	Bus(H20)	Bus(H21)	Bus(H22)	Bus(H23)	Bus(H24)
	--	--	--	--	--	--	--	--	--	--	--	--	--	--	--	--
	--	--	--	--	--	--	--	--	--	--	--	--	--	--	--	--
	--	--	--	--	--	--	--	--	--	--	--	--	--	--	--	--
	--	--	--	--	--	--	--	--	--	--	--	--	--	--	--	--
	--	--	--	--	--	--	--	--	--	--	--	--	--	--	--	--
	--	--	--	--	--	--	--	--	--	--	--	--	--	--	--	--
	--	--	--	--	--	--	--	--	--	--	--	--	--	--	--	--
	--	--	--	--	--	--	--	--	--	--	--	--	--	--	--	--
	--	--	--	--	--	--	--	--	--	--	--	--	--	--	--	--
	--	--	--	--	--	--	--	--	--	--	--	--	--	--	--	--
	--	--	--	--	--	--	--	--	--	--	--	--	--	--	--	--
	--	--	--	--	--	--	--	--	--	--	--	--	--	--	--	--
	--	--	--	--	--	--	--	--	--	--	--	--	--	--	--	--
	--	--	--	--	--	--	--	--	--	--	--	--	--	--	--	--
	--	--	--	--	--	--	--	--	--	--	--	--	--	--	--	--
	--	--	--	--	--	--	--	--	--	--	--	--	--	--	--	--
	--	--	--	--	--	--	--	--	--	--	--	--	--	--	--	--
	--	--	--	--	--	--	--	--	--	--	--	--	--	--	--	--
	--	--	--	--	--	--	--	--	--	--	--	--	--	--	--	--
	1,33	1,33	1,33	1,33	1,33	1,33	1,33	1,33	1,33	1,33	1,33	1,00	1,00	1,00	1,00	0,25
	1,33	1,33	1,33	1,33	1,33	1,33	1,33	1,33	1,33	1,33	1,33	1,00	1,00	1,00	1,00	0,25
	22,00	22,00	22,00	22,00	22,00	22,00	22,00	22,00	22,00	22,00	22,00	16,00	16,00	16,00	16,00	7,63
	22,00	22,00	22,00	22,00	22,00	22,00	22,00	22,00	22,00	22,00	22,00	16,00	16,00	16,00	16,00	7,63
	--	--	--	--	--	--	--	--	--	--	--	--	--	--	--	--
	--	--	--	--	--	--	--	--	--	--	--	--	--	--	--	--
	--	--	--	--	--	--	--	--	--	--	--	--	--	--	--	--
	--	--	--	--	--	--	--	--	--	--	--	--	--	--	--	--
	--	--	--	--	--	--	--	--	--	--	--	--	--	--	--	--
	--	--	--	--	--	--	--	--	--	--	--	--	--	--	--	--
	--	--	--	--	--	--	--	--	--	--	--	--	--	--	--	--
	--	--	--	--	--	--	--	--	--	--	--	--	--	--	--	--
	--	--	--	--	--	--	--	--	--	--	--	--	--	--	--	--
	--	--	--	--	--	--	--	--	--	--	--	--	--	--	--	--
	--	--	--	--	--	--	--	--	--	--	--	--	--	--	--	--
	22,00	22,00	22,00	22,00	22,00	22,00	22,00	22,00	22,00	22,00	22,00	16,00	16,00	16,00	16,00	7,63
	22,00	22,00	22,00	22,00	22,00	22,00	22,00	22,00	22,00	22,00	22,00	16,00	16,00	16,00	16,00	7,63
	11,17	11,17	11,17	11,17	11,17	11,17	11,17	11,17	11,17	11,17	11,17	8,00	8,00	8,00	8,00	2,25
	8,92	8,92	8,92	8,92	8,92	8,92	8,92	8,92	8,92	8,92	8,92	6,50	6,50	6,50	6,50	2,75
	8,92	8,92	8,92	8,92	8,92	8,92	8,92	8,92	8,92	8,92	8,92	6,50	6,50	6,50	6,50	2,75
	5,58	5,58	5,58	5,58	5,58	5,58	5,58	5,58	5,58	5,58	5,58	4,00	4,00	4,00	4,00	1,13
	--	--	--	--	--	--	--	--	--	--	--	--	--	--	--	--
	--	--	--	--	--	--	--	--	--	--	--	--	--	--	--	--

Model: Wilhelminaplein, toekomstige situatie in 2018
Toekomstige situatie - Koningin Wilhelminaplein
Groep: (hoofdgroep)
Lijst van Wegen, voor rekenmethode Luchtkwaliteit - STACKS

Naam	Stagnatie.(H1)	Stagnatie.(H2)	Stagnatie.(H3)	Stagnatie.(H4)	Stagnatie.(H5)	Stagnatie.(H6)	Stagnatie.(H7)	Stagnatie.(H8)	Stagnatie.(H9)	Stagnatie.(H10)
	0	0	0	0	0	0	0	0	0	0
	0	0	0	0	0	0	0	0	0	0
	0	0	0	0	0	0	0	0	0	0
	0	0	0	0	0	0	0	0	0	0
	0	0	0	0	0	0	0	0	0	0
	0	0	0	0	0	0	0	0	0	0
	0	0	0	0	0	0	0	0	0	0
	0	0	0	0	0	0	0	0	0	0
	0	0	0	0	0	0	0	0	0	0
	0	0	0	0	0	0	0	0	0	0
	0	0	0	0	0	0	0	0	0	0
	0	0	0	0	0	0	0	0	0	0
	0	0	0	0	0	0	0	0	0	0
	0	0	0	0	0	0	0	0	0	0
	0	0	0	0	0	0	0	0	0	0
	0	0	0	0	0	0	0	0	0	0
	0	0	0	0	0	0	0	0	0	0
	0	0	0	0	0	0	0	0	0	0
	0	0	0	0	0	0	0	0	0	0
	0	0	0	0	0	0	0	0	0	0
	0	0	0	0	0	0	0	0	0	0
	0	0	0	0	0	0	0	0	0	0
	0	0	0	0	0	0	0	0	0	0
	0	0	0	0	0	0	0	0	0	0
	0	0	0	0	0	0	0	0	0	0
	0	0	0	0	0	0	0	0	0	0
	0	0	0	0	0	0	0	0	0	0
	0	0	0	0	0	0	0	0	0	0
	0	0	0	0	0	0	0	0	0	0
	0	0	0	0	0	0	0	0	0	0
	0	0	0	0	0	0	0	0	0	0
	0	0	0	0	0	0	0	0	0	0
	0	0	0	0	0	0	0	0	0	0
	0	0	0	0	0	0	0	0	0	0
	0	0	0	0	0	0	0	0	0	0
	0	0	0	0	0	0	0	0	0	0
	0	0	0	0	0	0	0	0	0	0
	0	0	0	0	0	0	0	0	0	0
	0	0	0	0	0	0	0	0	0	0
	0	0	0	0	0	0	0	0	0	0
	0	0	0	0	0	0	0	0	0	0
	0	0	0	0	0	0	0	0	0	0
	0	0	0	0	0	0	0	0	0	0
	0	0	0	0	0	0	0	0	0	0
	0	0	0	0	0	0	0	0	0	0
	0	0	0	0	0	0	0	0	0	0
	0	0	0	0	0	0	0	0	0	0
	0	0	0	0	0	0	0	0	0	0
	0	0	0	0	0	0	0	0	0	0
	0	0	0	0	0	0	0	0	0	0
	0	0	0	0	0	0	0	0	0	0
	0	0	0	0	0	0	0	0	0	0
	0	0	0	0	0	0	0	0	0	0
	0	0	0	0	0	0	0	0	0	0
	0	0	0	0	0	0	0	0	0	0
	0	0	0	0	0	0	0	0	0	0
	0	0	0	0	0	0	0	0	0	0
	0	0	0	0	0	0	0	0	0	0

Model: Wilhelminaplein, toekomstige situatie in 2018
Toekomstige situatie - Koningin Wilhelminaplein
Groep: (hoofdgroep)
Lijst van Wegen, voor rekenmethode Luchtkwaliteit - STACKS

Naam	Stagnatie.(H11)	Stagnatie.(H12)	Stagnatie.(H13)	Stagnatie.(H14)	Stagnatie.(H15)	Stagnatie.(H16)	Stagnatie.(H17)	Stagnatie.(H18)	Stagnatie.(H19)	Stagnatie.(H20)
	0	0	0	0	0	0	0	0	0	0
	0	0	0	0	0	0	0	0	0	0
	0	0	0	0	0	0	0	0	0	0
	0	0	0	0	0	0	0	0	0	0
	0	0	0	0	0	0	0	0	0	0
	0	0	0	0	0	0	0	0	0	0
	0	0	0	0	0	0	0	0	0	0
	0	0	0	0	0	0	0	0	0	0
	0	0	0	0	0	0	0	0	0	0
	0	0	0	0	0	0	0	0	0	0
	0	0	0	0	0	0	0	0	0	0
	0	0	0	0	0	0	0	0	0	0
	0	0	0	0	0	0	0	0	0	0
	0	0	0	0	0	0	0	0	0	0
	0	0	0	0	0	0	0	0	0	0
	0	0	0	0	0	0	0	0	0	0
	0	0	0	0	0	0	0	0	0	0
	0	0	0	0	0	0	0	0	0	0
	0	0	0	0	0	0	0	0	0	0
	0	0	0	0	0	0	0	0	0	0
	0	0	0	0	0	0	0	0	0	0
	0	0	0	0	0	0	0	0	0	0
	0	0	0	0	0	0	0	0	0	0
	0	0	0	0	0	0	0	0	0	0
	0	0	0	0	0	0	0	0	0	0
	0	0	0	0	0	0	0	0	0	0
	0	0	0	0	0	0	0	0	0	0
	0	0	0	0	0	0	0	0	0	0
	0	0	0	0	0	0	0	0	0	0
	0	0	0	0	0	0	0	0	0	0
	0	0	0	0	0	0	0	0	0	0
	0	0	0	0	0	0	0	0	0	0
	0	0	0	0	0	0	0	0	0	0
	0	0	0	0	0	0	0	0	0	0
	0	0	0	0	0	0	0	0	0	0
	0	0	0	0	0	0	0	0	0	0
	0	0	0	0	0	0	0	0	0	0
	0	0	0	0	0	0	0	0	0	0
	0	0	0	0	0	0	0	0	0	0
	0	0	0	0	0	0	0	0	0	0
	0	0	0	0	0	0	0	0	0	0
	0	0	0	0	0	0	0	0	0	0
	0	0	0	0	0	0	0	0	0	0
	0	0	0	0	0	0	0	0	0	0
	0	0	0	0	0	0	0	0	0	0
	0	0	0	0	0	0	0	0	0	0

Model: Wilhelminaplein, toekomstige situatie in 2018
Toekomstige situatie - Koningin Wilhelminaplein
Groep: (hoofdgroep)
Lijst van Wegen, voor rekenmethode Luchtkwaliteit - STACKS

Naam	Stagnatie.(H21)	Stagnatie.(H22)	Stagnatie.(H23)	Stagnatie.(H24)
	0	0	0	0
	0	0	0	0
	0	0	0	0
	0	0	0	0
	0	0	0	0
	0	0	0	0
	0	0	0	0
	0	0	0	0
	0	0	0	0
	0	0	0	0
	0	0	0	0
	0	0	0	0
	0	0	0	0
	0	0	0	0
	0	0	0	0
	0	0	0	0
	0	0	0	0
	0	0	0	0
	0	0	0	0
	0	0	0	0
	0	0	0	0
	0	0	0	0
	0	0	0	0
	0	0	0	0
	0	0	0	0
	0	0	0	0
	0	0	0	0
	0	0	0	0
	0	0	0	0
	0	0	0	0
	0	0	0	0
	0	0	0	0
	0	0	0	0
	0	0	0	0
	0	0	0	0
	0	0	0	0
	0	0	0	0
	0	0	0	0
	0	0	0	0

Model: Wilhelminaplein, toekomstige situatie in 2018
Toekomstige situatie - Koningin Wilhelminaplein
Groep: (hoofdgroep)
Lijst van Wegen, voor rekenmethode Luchtkwaliteit - STACKS

Naam	Omschr.	Type	Wegtype	MZ	V	Breedte	Vent.F	Hscherm.	Can. H(L)	Can. H(R)	Can. br	Vent.X	Vent.Y	Vent.H	Int.diam.	Ext.diam.	Flux
	253883	Intensiteit	Normaal	False	50	7,00	0,00	0,00	--	--	0,00	--	--	1,50	1,00	1,10	0,100
	253884	Intensiteit	Normaal	False	50	7,00	0,00	0,00	--	--	0,00	--	--	1,50	1,00	1,10	0,100
	253885	Intensiteit	Normaal	False	50	7,00	0,00	0,00	--	--	0,00	--	--	1,50	1,00	1,10	0,100
	253886	Intensiteit	Normaal	False	50	7,00	0,00	0,00	--	--	0,00	--	--	1,50	1,00	1,10	0,100
	253887	Intensiteit	Normaal	False	50	7,00	0,00	0,00	--	--	0,00	--	--	1,50	1,00	1,10	0,100
	253890	Intensiteit	Normaal	False	50	7,00	0,00	0,00	--	--	0,00	--	--	1,50	1,00	1,10	0,100
	253891	Intensiteit	Normaal	False	50	7,00	0,00	0,00	--	--	0,00	--	--	1,50	1,00	1,10	0,100
	253892	Intensiteit	Normaal	False	50	7,00	0,00	0,00	--	--	0,00	--	--	1,50	1,00	1,10	0,100
	253893	Intensiteit	Normaal	False	50	7,00	0,00	0,00	--	--	0,00	--	--	1,50	1,00	1,10	0,100
	300929	Intensiteit	Normaal	False	50	7,00	0,00	0,00	--	--	0,00	--	--	1,50	1,00	1,10	0,100
	300932	Intensiteit	Normaal	False	50	7,00	0,00	0,00	--	--	0,00	--	--	1,50	1,00	1,10	0,100
	300934	Intensiteit	Normaal	False	50	7,00	0,00	0,00	--	--	0,00	--	--	1,50	1,00	1,10	0,100
	300935	Intensiteit	Normaal	False	50	7,00	0,00	0,00	--	--	0,00	--	--	1,50	1,00	1,10	0,100
	300936	Intensiteit	Normaal	False	50	7,00	0,00	0,00	--	--	0,00	--	--	1,50	1,00	1,10	0,100
	300937	Intensiteit	Normaal	False	50	7,00	0,00	0,00	--	--	0,00	--	--	1,50	1,00	1,10	0,100
	300938	Intensiteit	Normaal	False	50	7,00	0,00	0,00	--	--	0,00	--	--	1,50	1,00	1,10	0,100
	300939	Intensiteit	Normaal	False	50	7,00	0,00	0,00	--	--	0,00	--	--	1,50	1,00	1,10	0,100
	300940	Intensiteit	Normaal	False	50	7,00	0,00	0,00	--	--	0,00	--	--	1,50	1,00	1,10	0,100
	300941	Intensiteit	Normaal	False	50	7,00	0,00	0,00	--	--	0,00	--	--	1,50	1,00	1,10	0,100
	306137	Intensiteit	Normaal	False	50	7,00	0,00	0,00	--	--	0,00	--	--	1,50	1,00	1,10	0,100
	308313	Intensiteit	Normaal	False	50	7,00	0,00	0,00	--	--	0,00	--	--	1,50	1,00	1,10	0,100
	308317	Intensiteit	Normaal	False	50	7,00	0,00	0,00	--	--	0,00	--	--	1,50	1,00	1,10	0,100
	408552	Intensiteit	Normaal	False	50	7,00	0,00	0,00	--	--	0,00	--	--	1,50	1,00	1,10	0,100
	408553	Intensiteit	Normaal	False	50	7,00	0,00	0,00	--	--	0,00	--	--	1,50	1,00	1,10	0,100
	409474	Intensiteit	Normaal	False	50	7,00	0,00	0,00	--	--	0,00	--	--	1,50	1,00	1,10	0,100
	409517	Intensiteit	Normaal	False	50	7,00	0,00	0,00	--	--	0,00	--	--	1,50	1,00	1,10	0,100
	409518	Intensiteit	Normaal	False	50	7,00	0,00	0,00	--	--	0,00	--	--	1,50	1,00	1,10	0,100
	409638	Intensiteit	Normaal	False	50	7,00	0,00	0,00	--	--	0,00	--	--	1,50	1,00	1,10	0,100
	409639	Intensiteit	Normaal	False	50	7,00	0,00	0,00	--	--	0,00	--	--	1,50	1,00	1,10	0,100
	409640	Intensiteit	Normaal	False	50	7,00	0,00	0,00	--	--	0,00	--	--	1,50	1,00	1,10	0,100
	409641	Intensiteit	Normaal	False	50	7,00	0,00	0,00	--	--	0,00	--	--	1,50	1,00	1,10	0,100
	409646	Intensiteit	Normaal	False	50	7,00	0,00	0,00	--	--	0,00	--	--	1,50	1,00	1,10	0,100
	409648	Intensiteit	Normaal	False	50	7,00	0,00	0,00	--	--	0,00	--	--	1,50	1,00	1,10	0,100
	409650	Intensiteit	Normaal	False	50	7,00	0,00	0,00	--	--	0,00	--	--	1,50	1,00	1,10	0,100
	409651	Intensiteit	Normaal	False	50	7,00	0,00	0,00	--	--	0,00	--	--	1,50	1,00	1,10	0,100
	409653	Intensiteit	Normaal	False	50	7,00	0,00	0,00	--	--	0,00	--	--	1,50	1,00	1,10	0,100
	409654	Intensiteit	Normaal	False	50	7,00	0,00	0,00	--	--	0,00	--	--	1,50	1,00	1,10	0,100
	409655	Intensiteit	Normaal	False	50	7,00	0,00	0,00	--	--	0,00	--	--	1,50	1,00	1,10	0,100
1557	10 / 23,103 / 23,182	Verdeling	Snelweg	False	80	15,00	0,00	0,00	--	--	0,00	--	--	1,50	1,00	1,10	0,100

Model: Wilhelminaplein, toekomstige situatie in 2018
Toekomstige situatie - Koningin Wilhelminaplein
Groep: (hoofdgroep)
Lijst van Wegen, voor rekenmethode Luchtkwaliteit - STACKS

Naam	Gas temp	Warmte	Hweg	Fboom	Totaal aantal	%Int(D)	%Int(A)	%Int(N)	%LV(D)	%LV(A)	%LV(N)	%MV(D)	%MV(A)	%MV(N)	%ZV(D)	%ZV(A)	%ZV(N)	%Bus(D)	%Bus(A)	%Bus(N)
	285,0	0,000	0,00	1.00	0,00	--	--	--	--	--	--	--	--	--	--	--	--	--	--	--
	285,0	0,000	0,00	1.00	0,00	--	--	--	--	--	--	--	--	--	--	--	--	--	--	--
	285,0	0,000	0,00	1.00	0,00	--	--	--	--	--	--	--	--	--	--	--	--	--	--	--
	285,0	0,000	0,00	1.00	0,00	--	--	--	--	--	--	--	--	--	--	--	--	--	--	--
	285,0	0,000	0,00	1.00	0,00	--	--	--	--	--	--	--	--	--	--	--	--	--	--	--
	285,0	0,000	0,00	1.00	0,00	--	--	--	--	--	--	--	--	--	--	--	--	--	--	--
	285,0	0,000	0,00	1.00	0,00	--	--	--	--	--	--	--	--	--	--	--	--	--	--	--
	285,0	0,000	0,00	1.00	0,00	--	--	--	--	--	--	--	--	--	--	--	--	--	--	--
	285,0	0,000	0,00	1.00	0,00	--	--	--	--	--	--	--	--	--	--	--	--	--	--	--
	285,0	0,000	0,00	1.00	0,00	--	--	--	--	--	--	--	--	--	--	--	--	--	--	--
	285,0	0,000	0,00	1.00	0,00	--	--	--	--	--	--	--	--	--	--	--	--	--	--	--
	285,0	0,000	0,00	1.00	0,00	--	--	--	--	--	--	--	--	--	--	--	--	--	--	--
	285,0	0,000	0,00	1.00	0,00	--	--	--	--	--	--	--	--	--	--	--	--	--	--	--
	285,0	0,000	0,00	1.00	0,00	--	--	--	--	--	--	--	--	--	--	--	--	--	--	--
	285,0	0,000	0,00	1.00	0,00	--	--	--	--	--	--	--	--	--	--	--	--	--	--	--
	285,0	0,000	0,00	1.00	0,00	--	--	--	--	--	--	--	--	--	--	--	--	--	--	--
	285,0	0,000	0,00	1.00	0,00	--	--	--	--	--	--	--	--	--	--	--	--	--	--	--
	285,0	0,000	0,00	1.00	0,00	--	--	--	--	--	--	--	--	--	--	--	--	--	--	--
	285,0	0,000	0,00	1.00	0,00	--	--	--	--	--	--	--	--	--	--	--	--	--	--	--
	285,0	0,000	0,00	1.00	0,00	--	--	--	--	--	--	--	--	--	--	--	--	--	--	--
	285,0	0,000	0,00	1.00	0,00	--	--	--	--	--	--	--	--	--	--	--	--	--	--	--
	285,0	0,000	0,00	1.00	0,00	--	--	--	--	--	--	--	--	--	--	--	--	--	--	--
	285,0	0,000	0,00	1.00	0,00	--	--	--	--	--	--	--	--	--	--	--	--	--	--	--
	285,0	0,000	0,00	1.00	0,00	--	--	--	--	--	--	--	--	--	--	--	--	--	--	--
	285,0	0,000	0,00	1.00	0,00	--	--	--	--	--	--	--	--	--	--	--	--	--	--	--
	285,0	0,000	0,00	1.00	0,00	--	--	--	--	--	--	--	--	--	--	--	--	--	--	--
	285,0	0,000	0,00	1.00	0,00	--	--	--	--	--	--	--	--	--	--	--	--	--	--	--
	285,0	0,000	0,00	1.00	0,00	--	--	--	--	--	--	--	--	--	--	--	--	--	--	--
	285,0	0,000	0,00	1.00	0,00	--	--	--	--	--	--	--	--	--	--	--	--	--	--	--
	285,0	0,000	0,00	1.00	0,00	--	--	--	--	--	--	--	--	--	--	--	--	--	--	--
	285,0	0,000	0,00	1.00	0,00	--	--	--	--	--	--	--	--	--	--	--	--	--	--	--
	285,0	0,000	0,00	1.00	0,00	--	--	--	--	--	--	--	--	--	--	--	--	--	--	--
	285,0	0,000	0,00	1.00	0,00	--	--	--	--	--	--	--	--	--	--	--	--	--	--	--
	285,0	0,000	0,00	1.00	0,00	--	--	--	--	--	--	--	--	--	--	--	--	--	--	--
	285,0	0,000	0,00	1.00	0,00	--	--	--	--	--	--	--	--	--	--	--	--	--	--	--
	285,0	0,000	0,00	1.00	0,00	--	--	--	--	--	--	--	--	--	--	--	--	--	--	--
1557	285,0	0,000	3,00	1.00	48771,56	6,15	3,37	1,59	89,77	95,54	87,40	5,64	2,11	6,20	4,58	2,35	6,39	--	--	--

Model: Wilhelminaplein, toekomstige situatie in 2018
Toekomstige situatie - Koningin Wilhelminaplein
Groep: (hoofdgroep)
Lijst van Wegen, voor rekenmethode Luchtkwaliteit - STACKS

Naam	LV(H1)	LV(H2)	LV(H3)	LV(H4)	LV(H5)	LV(H6)	LV(H7)	LV(H8)	LV(H9)	LV(H10)	LV(H11)	LV(H12)	LV(H13)	LV(H14)	LV(H15)	LV(H16)
	151,38	151,38	151,38	151,38	151,38	151,38	151,38	389,75	389,75	389,75	389,75	389,75	389,75	389,75	389,75	389,75
	415,25	415,25	415,25	415,25	415,25	415,25	415,25	1069,67	1069,67	1069,67	1069,67	1069,67	1069,67	1069,67	1069,67	1069,67
	340,63	340,63	340,63	340,63	340,63	340,63	340,63	877,67	877,67	877,67	877,67	877,67	877,67	877,67	877,67	877,67
	29,38	29,38	29,38	29,38	29,38	29,38	29,38	75,75	75,75	75,75	75,75	75,75	75,75	75,75	75,75	75,75
	311,25	311,25	311,25	311,25	311,25	311,25	311,25	801,83	801,83	801,83	801,83	801,83	801,83	801,83	801,83	801,83
	192,00	192,00	192,00	192,00	192,00	192,00	192,00	494,83	494,83	494,83	494,83	494,83	494,83	494,83	494,83	494,83
	139,25	139,25	139,25	139,25	139,25	139,25	139,25	358,50	358,50	358,50	358,50	358,50	358,50	358,50	358,50	358,50
	6,75	6,75	6,75	6,75	6,75	6,75	6,75	17,50	17,50	17,50	17,50	17,50	17,50	17,50	17,50	17,50
	146,00	146,00	146,00	146,00	146,00	146,00	146,00	376,00	376,00	376,00	376,00	376,00	376,00	376,00	376,00	376,00
	4,75	4,75	4,75	4,75	4,75	4,75	4,75	20,33	20,33	20,33	20,33	20,33	20,33	20,33	20,33	20,33
	--	--	--	--	--	--	--	0,25	0,25	0,25	0,25	0,25	0,25	0,25	0,25	0,25
	286,25	286,25	286,25	286,25	286,25	286,25	286,25	1185,42	1185,42	1185,42	1185,42	1185,42	1185,42	1185,42	1185,42	1185,42
	294,13	294,13	294,13	294,13	294,13	294,13	294,13	1217,67	1217,67	1217,67	1217,67	1217,67	1217,67	1217,67	1217,67	1217,67
	286,25	286,25	286,25	286,25	286,25	286,25	286,25	1185,42	1185,42	1185,42	1185,42	1185,42	1185,42	1185,42	1185,42	1185,42
	295,13	295,13	295,13	295,13	295,13	295,13	295,13	1221,75	1221,75	1221,75	1221,75	1221,75	1221,75	1221,75	1221,75	1221,75
	8,75	8,75	8,75	8,75	8,75	8,75	8,75	36,25	36,25	36,25	36,25	36,25	36,25	36,25	36,25	36,25
	7,88	7,88	7,88	7,88	7,88	7,88	7,88	32,17	32,17	32,17	32,17	32,17	32,17	32,17	32,17	32,17
	4,88	4,88	4,88	4,88	4,88	4,88	4,88	20,33	20,33	20,33	20,33	20,33	20,33	20,33	20,33	20,33
	16,63	16,63	16,63	16,63	16,63	16,63	16,63	68,42	68,42	68,42	68,42	68,42	68,42	68,42	68,42	68,42
	157,38	157,38	157,38	157,38	157,38	157,38	157,38	651,92	651,92	651,92	651,92	651,92	651,92	651,92	651,92	651,92
	--	--	--	--	--	--	--	0,25	0,25	0,25	0,25	0,25	0,25	0,25	0,25	0,25
	--	--	--	--	--	--	--	--	--	--	--	--	--	--	--	--
	183,13	183,13	183,13	183,13	183,13	183,13	183,13	758,92	758,92	758,92	758,92	758,92	758,92	758,92	758,92	758,92
	183,13	183,13	183,13	183,13	183,13	183,13	183,13	758,92	758,92	758,92	758,92	758,92	758,92	758,92	758,92	758,92
	--	--	--	--	--	--	--	0,25	0,25	0,25	0,25	0,25	0,25	0,25	0,25	0,25
	--	--	--	--	--	--	--	--	--	--	--	--	--	--	--	--
	--	--	--	--	--	--	--	--	--	--	--	--	--	--	--	--
	66,75	66,75	66,75	66,75	66,75	66,75	66,75	277,42	277,42	277,42	277,42	277,42	277,42	277,42	277,42	277,42
	66,25	66,25	66,25	66,25	66,25	66,25	66,25	275,17	275,17	275,17	275,17	275,17	275,17	275,17	275,17	275,17
	4,75	4,75	4,75	4,75	4,75	4,75	4,75	20,33	20,33	20,33	20,33	20,33	20,33	20,33	20,33	20,33
	18,00	18,00	18,00	18,00	18,00	18,00	18,00	75,08	75,08	75,08	75,08	75,08	75,08	75,08	75,08	75,08
	9,50	9,50	9,50	9,50	9,50	9,50	9,50	39,42	39,42	39,42	39,42	39,42	39,42	39,42	39,42	39,42
	0,88	0,88	0,88	0,88	0,88	0,88	0,88	3,75	3,75	3,75	3,75	3,75	3,75	3,75	3,75	3,75
	191,88	191,88	191,88	191,88	191,88	191,88	191,88	794,67	794,67	794,67	794,67	794,67	794,67	794,67	794,67	794,67
	201,38	201,38	201,38	201,38	201,38	201,38	201,38	834,00	834,00	834,00	834,00	834,00	834,00	834,00	834,00	834,00
	9,50	9,50	9,50	9,50	9,50	9,50	9,50	39,33	39,33	39,33	39,33	39,33	39,33	39,33	39,33	39,33
	9,50	9,50	9,50	9,50	9,50	9,50	9,50	39,33	39,33	39,33	39,33	39,33	39,33	39,33	39,33	39,33
	25,50	25,50	25,50	25,50	25,50	25,50	25,50	105,92	105,92	105,92	105,92	105,92	105,92	105,92	105,92	105,92
1557	677,76	677,76	677,76	677,76	677,76	677,76	677,76	2692,61	2692,61	2692,61	2692,61	2692,61	2692,61	2692,61	2692,61	2692,61

Model: Wilhelminaplein, toekomstige situatie in 2018
Toekomstige situatie - Koningin Wilhelminaplein
Groep: (hoofdgroep)
Lijst van Wegen, voor rekenmethode Luchtkwaliteit - STACKS

Naam	LV(H17)	LV(H18)	LV(H19)	LV(H20)	LV(H21)	LV(H22)	LV(H23)	LV(H24)	MV(H1)	MV(H2)	MV(H3)	MV(H4)	MV(H5)	MV(H6)	MV(H7)	MV(H8)
	389,75	389,75	389,75	318,50	318,50	318,50	318,50	151,38	1,63	1,63	1,63	1,63	1,63	1,63	1,63	6,83
	1069,67	1069,67	1069,67	874,75	874,75	874,75	874,75	415,25	8,88	8,88	8,88	8,88	8,88	8,88	8,88	38,08
	877,67	877,67	877,67	717,75	717,75	717,75	717,75	340,63	9,50	9,50	9,50	9,50	9,50	9,50	9,50	40,92
	75,75	75,75	75,75	61,75	61,75	61,75	61,75	29,38	0,25	0,25	0,25	0,25	0,25	0,25	0,25	1,08
	801,83	801,83	801,83	655,75	655,75	655,75	655,75	311,25	9,25	9,25	9,25	9,25	9,25	9,25	9,25	39,83
	494,83	494,83	494,83	404,50	404,50	404,50	404,50	192,00	7,13	7,13	7,13	7,13	7,13	7,13	7,13	30,58
	358,50	358,50	358,50	293,25	293,25	293,25	293,25	139,25	2,38	2,38	2,38	2,38	2,38	2,38	2,38	10,42
	17,50	17,50	17,50	14,25	14,25	14,25	14,25	6,75	--	--	--	--	--	--	--	--
	376,00	376,00	376,00	307,50	307,50	307,50	307,50	146,00	2,38	2,38	2,38	2,38	2,38	2,38	2,38	10,42
	20,33	20,33	20,33	12,25	12,25	12,25	12,25	4,75	--	--	--	--	--	--	--	0,17
	0,25	0,25	0,25	0,25	0,25	0,25	0,25	--	--	--	--	--	--	--	--	--
	1185,42	1185,42	1185,42	722,75	722,75	722,75	722,75	286,25	5,75	5,75	5,75	5,75	5,75	5,75	5,75	24,58
	1217,67	1217,67	1217,67	742,75	742,75	742,75	742,75	294,13	5,88	5,88	5,88	5,88	5,88	5,88	5,88	25,08
	1185,42	1185,42	1185,42	722,75	722,75	722,75	722,75	286,25	5,75	5,75	5,75	5,75	5,75	5,75	5,75	24,58
	1221,75	1221,75	1221,75	745,25	745,25	745,25	745,25	295,13	5,88	5,88	5,88	5,88	5,88	5,88	5,88	25,00
	36,25	36,25	36,25	22,25	22,25	22,25	22,25	8,75	0,13	0,13	0,13	0,13	0,13	0,13	0,13	0,50
	32,17	32,17	32,17	19,75	19,75	19,75	19,75	7,88	0,13	0,13	0,13	0,13	0,13	0,13	0,13	0,50
	20,33	20,33	20,33	12,25	12,25	12,25	12,25	4,88	--	--	--	--	--	--	--	0,17
	68,42	68,42	68,42	42,00	42,00	42,00	42,00	16,63	0,25	0,25	0,25	0,25	0,25	0,25	0,25	1,00
	651,92	651,92	651,92	397,50	397,50	397,50	397,50	157,38	4,88	4,88	4,88	4,88	4,88	4,88	4,88	20,50
	0,25	0,25	0,25	0,25	0,25	0,25	0,25	--	--	--	--	--	--	--	--	--
	--	--	--	--	--	--	--	--	--	--	--	--	--	--	--	--
	758,92	758,92	758,92	462,75	462,75	462,75	462,75	183,13	5,13	5,13	5,13	5,13	5,13	5,13	5,13	21,92
	758,92	758,92	758,92	462,75	462,75	462,75	462,75	183,13	5,13	5,13	5,13	5,13	5,13	5,13	5,13	21,92
	0,25	0,25	0,25	0,25	0,25	0,25	0,25	--	--	--	--	--	--	--	--	--
	--	--	--	--	--	--	--	--	--	--	--	--	--	--	--	--
	--	--	--	--	--	--	--	--	--	--	--	--	--	--	--	--
	277,42	277,42	277,42	169,25	169,25	169,25	169,25	66,75	1,38	1,38	1,38	1,38	1,38	1,38	1,38	5,50
	275,17	275,17	275,17	168,00	168,00	168,00	168,00	66,25	1,38	1,38	1,38	1,38	1,38	1,38	1,38	5,50
	20,33	20,33	20,33	12,25	12,25	12,25	12,25	4,75	--	--	--	--	--	--	--	0,17
	75,08	75,08	75,08	45,75	45,75	45,75	45,75	18,00	--	--	--	--	--	--	--	0,17
	39,42	39,42	39,42	24,00	24,00	24,00	24,00	9,50	--	--	--	--	--	--	--	--
	3,75	3,75	3,75	2,25	2,25	2,25	2,25	0,88	--	--	--	--	--	--	--	--
	794,67	794,67	794,67	484,75	484,75	484,75	484,75	191,88	5,88	5,88	5,88	5,88	5,88	5,88	5,88	25,25
	834,00	834,00	834,00	508,50	508,50	508,50	508,50	201,38	5,88	5,88	5,88	5,88	5,88	5,88	5,88	25,25
	39,33	39,33	39,33	24,00	24,00	24,00	24,00	9,50	--	--	--	--	--	--	--	--
	39,33	39,33	39,33	24,00	24,00	24,00	24,00	9,50	--	--	--	--	--	--	--	--
	105,92	105,92	105,92	64,50	64,50	64,50	64,50	25,50	--	--	--	--	--	--	--	--
1557	2692,61	2692,61	2692,61	1570,30	1570,30	1570,30	1570,30	677,76	48,08	48,08	48,08	48,08	48,08	48,08	48,08	169,17

Model: Wilhelminaplein, toekomstige situatie in 2018
Toekomstige situatie - Koningin Wilhelminaplein
Groep: (hoofdgroep)
Lijst van Wegen, voor rekenmethode Luchtkwaliteit - STACKS

Naam	MV(H9)	MV(H10)	MV(H11)	MV(H12)	MV(H13)	MV(H14)	MV(H15)	MV(H16)	MV(H17)	MV(H18)	MV(H19)	MV(H20)	MV(H21)	MV(H22)	MV(H23)	MV(H24)
	6,83	6,83	6,83	6,83	6,83	6,83	6,83	6,83	6,83	6,83	6,83	2,00	2,00	2,00	2,00	1,63
	38,08	38,08	38,08	38,08	38,08	38,08	38,08	38,08	38,08	38,08	38,08	10,75	10,75	10,75	10,75	8,88
	40,92	40,92	40,92	40,92	40,92	40,92	40,92	40,92	40,92	40,92	40,92	11,50	11,50	11,50	11,50	9,50
	1,08	1,08	1,08	1,08	1,08	1,08	1,08	1,08	1,08	1,08	1,08	0,25	0,25	0,25	0,25	0,25
	39,83	39,83	39,83	39,83	39,83	39,83	39,83	39,83	39,83	39,83	39,83	11,25	11,25	11,25	11,25	9,25
	30,58	30,58	30,58	30,58	30,58	30,58	30,58	30,58	30,58	30,58	30,58	8,50	8,50	8,50	8,50	7,13
	10,42	10,42	10,42	10,42	10,42	10,42	10,42	10,42	10,42	10,42	10,42	3,00	3,00	3,00	3,00	2,38
	--	--	--	--	--	--	--	--	--	--	--	--	--	--	--	--
	10,42	10,42	10,42	10,42	10,42	10,42	10,42	10,42	10,42	10,42	10,42	3,00	3,00	3,00	3,00	2,38
	0,17	0,17	0,17	0,17	0,17	0,17	0,17	0,17	0,17	0,17	0,17	--	--	--	--	--
	--	--	--	--	--	--	--	--	--	--	--	--	--	--	--	--
	24,58	24,58	24,58	24,58	24,58	24,58	24,58	24,58	24,58	24,58	24,58	7,25	7,25	7,25	7,25	5,75
	25,08	25,08	25,08	25,08	25,08	25,08	25,08	25,08	25,08	25,08	25,08	7,25	7,25	7,25	7,25	5,88
	24,58	24,58	24,58	24,58	24,58	24,58	24,58	24,58	24,58	24,58	24,58	7,25	7,25	7,25	7,25	5,75
	25,00	25,00	25,00	25,00	25,00	25,00	25,00	25,00	25,00	25,00	25,00	7,25	7,25	7,25	7,25	5,88
	0,50	0,50	0,50	0,50	0,50	0,50	0,50	0,50	0,50	0,50	0,50	0,25	0,25	0,25	0,25	0,13
	0,50	0,50	0,50	0,50	0,50	0,50	0,50	0,50	0,50	0,50	0,50	0,25	0,25	0,25	0,25	0,13
	0,17	0,17	0,17	0,17	0,17	0,17	0,17	0,17	0,17	0,17	0,17	--	--	--	--	--
	1,00	1,00	1,00	1,00	1,00	1,00	1,00	1,00	1,00	1,00	1,00	0,50	0,50	0,50	0,50	0,25
	20,50	20,50	20,50	20,50	20,50	20,50	20,50	20,50	20,50	20,50	20,50	6,00	6,00	6,00	6,00	4,88
	--	--	--	--	--	--	--	--	--	--	--	--	--	--	--	--
	--	--	--	--	--	--	--	--	--	--	--	--	--	--	--	--
	21,92	21,92	21,92	21,92	21,92	21,92	21,92	21,92	21,92	21,92	21,92	6,50	6,50	6,50	6,50	5,13
	21,92	21,92	21,92	21,92	21,92	21,92	21,92	21,92	21,92	21,92	21,92	6,50	6,50	6,50	6,50	5,13
	--	--	--	--	--	--	--	--	--	--	--	--	--	--	--	--
	--	--	--	--	--	--	--	--	--	--	--	--	--	--	--	--
	--	--	--	--	--	--	--	--	--	--	--	--	--	--	--	--
	5,50	5,50	5,50	5,50	5,50	5,50	5,50	5,50	5,50	5,50	5,50	1,50	1,50	1,50	1,50	1,38
	5,50	5,50	5,50	5,50	5,50	5,50	5,50	5,50	5,50	5,50	5,50	1,50	1,50	1,50	1,50	1,38
	0,17	0,17	0,17	0,17	0,17	0,17	0,17	0,17	0,17	0,17	0,17	--	--	--	--	--
	0,17	0,17	0,17	0,17	0,17	0,17	0,17	0,17	0,17	0,17	0,17	--	--	--	--	--
	--	--	--	--	--	--	--	--	--	--	--	--	--	--	--	--
	--	--	--	--	--	--	--	--	--	--	--	--	--	--	--	--
	25,25	25,25	25,25	25,25	25,25	25,25	25,25	25,25	25,25	25,25	25,25	7,50	7,50	7,50	7,50	5,88
	25,25	25,25	25,25	25,25	25,25	25,25	25,25	25,25	25,25	25,25	25,25	7,50	7,50	7,50	7,50	5,88
	--	--	--	--	--	--	--	--	--	--	--	--	--	--	--	--
	--	--	--	--	--	--	--	--	--	--	--	--	--	--	--	--
	--	--	--	--	--	--	--	--	--	--	--	--	--	--	--	--
1557	169,17	169,17	169,17	169,17	169,17	169,17	169,17	169,17	169,17	169,17	169,17	34,68	34,68	34,68	34,68	48,08

Model: Wilhelminaplein, toekomstige situatie in 2018
Toekomstige situatie - Koningin Wilhelminaplein
Groep: (hoofdgroep)
Lijst van Wegen, voor rekenmethode Luchtkwaliteit - STACKS

Naam	ZV(H1)	ZV(H2)	ZV(H3)	ZV(H4)	ZV(H5)	ZV(H6)	ZV(H7)	ZV(H8)	ZV(H9)	ZV(H10)	ZV(H11)	ZV(H12)	ZV(H13)	ZV(H14)	ZV(H15)	ZV(H16)
	0,88	0,88	0,88	0,88	0,88	0,88	0,88	4,08	4,08	4,08	4,08	4,08	4,08	4,08	4,08	4,08
	5,00	5,00	5,00	5,00	5,00	5,00	5,00	23,50	23,50	23,50	23,50	23,50	23,50	23,50	23,50	23,50
	5,38	5,38	5,38	5,38	5,38	5,38	5,38	25,17	25,17	25,17	25,17	25,17	25,17	25,17	25,17	25,17
	0,13	0,13	0,13	0,13	0,13	0,13	0,13	0,67	0,67	0,67	0,67	0,67	0,67	0,67	0,67	0,67
	5,25	5,25	5,25	5,25	5,25	5,25	5,25	24,50	24,50	24,50	24,50	24,50	24,50	24,50	24,50	24,50
	4,00	4,00	4,00	4,00	4,00	4,00	4,00	19,00	19,00	19,00	19,00	19,00	19,00	19,00	19,00	19,00
	1,38	1,38	1,38	1,38	1,38	1,38	1,38	6,17	6,17	6,17	6,17	6,17	6,17	6,17	6,17	6,17
	--	--	--	--	--	--	--	--	--	--	--	--	--	--	--	--
	1,38	1,38	1,38	1,38	1,38	1,38	1,38	6,17	6,17	6,17	6,17	6,17	6,17	6,17	6,17	6,17
	--	--	--	--	--	--	--	0,08	0,08	0,08	0,08	0,08	0,08	0,08	0,08	0,08
	--	--	--	--	--	--	--	--	--	--	--	--	--	--	--	--
	4,88	4,88	4,88	4,88	4,88	4,88	4,88	16,17	16,17	16,17	16,17	16,17	16,17	16,17	16,17	16,17
	5,00	5,00	5,00	5,00	5,00	5,00	5,00	16,50	16,50	16,50	16,50	16,50	16,50	16,50	16,50	16,50
	4,88	4,88	4,88	4,88	4,88	4,88	4,88	16,17	16,17	16,17	16,17	16,17	16,17	16,17	16,17	16,17
	5,00	5,00	5,00	5,00	5,00	5,00	5,00	16,50	16,50	16,50	16,50	16,50	16,50	16,50	16,50	16,50
	0,13	0,13	0,13	0,13	0,13	0,13	0,13	0,33	0,33	0,33	0,33	0,33	0,33	0,33	0,33	0,33
	0,13	0,13	0,13	0,13	0,13	0,13	0,13	0,33	0,33	0,33	0,33	0,33	0,33	0,33	0,33	0,33
	--	--	--	--	--	--	--	0,08	0,08	0,08	0,08	0,08	0,08	0,08	0,08	0,08
	0,25	0,25	0,25	0,25	0,25	0,25	0,25	0,67	0,67	0,67	0,67	0,67	0,67	0,67	0,67	0,67
	3,88	3,88	3,88	3,88	3,88	3,88	3,88	12,92	12,92	12,92	12,92	12,92	12,92	12,92	12,92	12,92
	--	--	--	--	--	--	--	--	--	--	--	--	--	--	--	--
	--	--	--	--	--	--	--	--	--	--	--	--	--	--	--	--
	4,25	4,25	4,25	4,25	4,25	4,25	4,25	14,00	14,00	14,00	14,00	14,00	14,00	14,00	14,00	14,00
	4,25	4,25	4,25	4,25	4,25	4,25	4,25	14,00	14,00	14,00	14,00	14,00	14,00	14,00	14,00	14,00
	--	--	--	--	--	--	--	--	--	--	--	--	--	--	--	--
	--	--	--	--	--	--	--	--	--	--	--	--	--	--	--	--
	--	--	--	--	--	--	--	--	--	--	--	--	--	--	--	--
	1,13	1,13	1,13	1,13	1,13	1,13	1,13	3,50	3,50	3,50	3,50	3,50	3,50	3,50	3,50	3,50
	1,13	1,13	1,13	1,13	1,13	1,13	1,13	3,50	3,50	3,50	3,50	3,50	3,50	3,50	3,50	3,50
	--	--	--	--	--	--	--	0,08	0,08	0,08	0,08	0,08	0,08	0,08	0,08	0,08
	--	--	--	--	--	--	--	0,08	0,08	0,08	0,08	0,08	0,08	0,08	0,08	0,08
	--	--	--	--	--	--	--	--	--	--	--	--	--	--	--	--
	--	--	--	--	--	--	--	--	--	--	--	--	--	--	--	--
	4,88	4,88	4,88	4,88	4,88	4,88	4,88	15,92	15,92	15,92	15,92	15,92	15,92	15,92	15,92	15,92
	4,88	4,88	4,88	4,88	4,88	4,88	4,88	15,92	15,92	15,92	15,92	15,92	15,92	15,92	15,92	15,92
	--	--	--	--	--	--	--	--	--	--	--	--	--	--	--	--
	--	--	--	--	--	--	--	--	--	--	--	--	--	--	--	--
	--	--	--	--	--	--	--	--	--	--	--	--	--	--	--	--
1557	49,55	49,55	49,55	49,55	49,55	49,55	49,55	137,37	137,37	137,37	137,37	137,37	137,37	137,37	137,37	137,37

Model: Wilhelminaplein, toekomstige situatie in 2018
Toekomstige situatie - Koningin Wilhelminaplein
Groep: (hoofdgroep)
Lijst van Wegen, voor rekenmethode Luchtkwaliteit - STACKS

Naam	ZV(H17)	ZV(H18)	ZV(H19)	ZV(H20)	ZV(H21)	ZV(H22)	ZV(H23)	ZV(H24)	Bus(H1)	Bus(H2)	Bus(H3)	Bus(H4)	Bus(H5)	Bus(H6)	Bus(H7)	Bus(H8)
	4,08	4,08	4,08	2,25	2,25	2,25	2,25	0,88	1,13	1,13	1,13	1,13	1,13	1,13	1,13	5,58
	23,50	23,50	23,50	13,50	13,50	13,50	13,50	5,00	1,13	1,13	1,13	1,13	1,13	1,13	1,13	5,58
	25,17	25,17	25,17	14,50	14,50	14,50	14,50	5,38	1,13	1,13	1,13	1,13	1,13	1,13	1,13	5,58
	0,67	0,67	0,67	0,25	0,25	0,25	0,25	0,13	--	--	--	--	--	--	--	--
	24,50	24,50	24,50	14,25	14,25	14,25	14,25	5,25	1,13	1,13	1,13	1,13	1,13	1,13	1,13	5,58
	19,00	19,00	19,00	11,00	11,00	11,00	11,00	4,00	--	--	--	--	--	--	--	--
	6,17	6,17	6,17	3,50	3,50	3,50	3,50	1,38	1,13	1,13	1,13	1,13	1,13	1,13	1,13	5,58
	--	--	--	--	--	--	--	--	--	--	--	--	--	--	--	--
	6,17	6,17	6,17	3,50	3,50	3,50	3,50	1,38	1,13	1,13	1,13	1,13	1,13	1,13	1,13	5,58
	0,08	0,08	0,08	--	--	--	--	--	--	--	--	--	--	--	--	--
	--	--	--	--	--	--	--	--	--	--	--	--	--	--	--	--
	16,17	16,17	16,17	3,50	3,50	3,50	3,50	4,88	--	--	--	--	--	--	--	--
	16,50	16,50	16,50	3,50	3,50	3,50	3,50	5,00	--	--	--	--	--	--	--	--
	16,17	16,17	16,17	3,50	3,50	3,50	3,50	4,88	--	--	--	--	--	--	--	--
	16,50	16,50	16,50	3,50	3,50	3,50	3,50	5,00	--	--	--	--	--	--	--	--
	0,33	0,33	0,33	--	--	--	--	0,13	--	--	--	--	--	--	--	--
	0,33	0,33	0,33	--	--	--	--	0,13	--	--	--	--	--	--	--	--
	0,08	0,08	0,08	--	--	--	--	--	--	--	--	--	--	--	--	--
	0,67	0,67	0,67	--	--	--	--	0,25	--	--	--	--	--	--	--	--
	12,92	12,92	12,92	2,75	2,75	2,75	2,75	3,88	--	--	--	--	--	--	--	--
	--	--	--	--	--	--	--	--	--	--	--	--	--	--	--	--
	--	--	--	--	--	--	--	--	--	--	--	--	--	--	--	--
	14,00	14,00	14,00	3,00	3,00	3,00	3,00	4,25	--	--	--	--	--	--	--	--
	14,00	14,00	14,00	3,00	3,00	3,00	3,00	4,25	--	--	--	--	--	--	--	--
	--	--	--	--	--	--	--	--	--	--	--	--	--	--	--	--
	--	--	--	--	--	--	--	--	5,00	5,00	5,00	5,00	5,00	5,00	5,00	14,75
	--	--	--	--	--	--	--	--	5,00	5,00	5,00	5,00	5,00	5,00	5,00	14,75
	3,50	3,50	3,50	0,75	0,75	0,75	0,75	1,13	--	--	--	--	--	--	--	--
	3,50	3,50	3,50	0,75	0,75	0,75	0,75	1,13	--	--	--	--	--	--	--	--
	0,08	0,08	0,08	--	--	--	--	--	--	--	--	--	--	--	--	--
	0,08	0,08	0,08	--	--	--	--	--	--	--	--	--	--	--	--	--
	--	--	--	--	--	--	--	--	--	--	--	--	--	--	--	--
	--	--	--	--	--	--	--	--	--	--	--	--	--	--	--	--
	15,92	15,92	15,92	3,25	3,25	3,25	3,25	4,88	--	--	--	--	--	--	--	--
	15,92	15,92	15,92	3,25	3,25	3,25	3,25	4,88	--	--	--	--	--	--	--	--
	--	--	--	--	--	--	--	--	--	--	--	--	--	--	--	--
	--	--	--	--	--	--	--	--	--	--	--	--	--	--	--	--
	--	--	--	--	--	--	--	--	--	--	--	--	--	--	--	--
1557	137,37	137,37	137,37	38,62	38,62	38,62	38,62	49,55	--	--	--	--	--	--	--	--

Model: Wilhelminaplein, toekomstige situatie in 2018
Toekomstige situatie - Koningin Wilhelminaplein
Groep: (hoofdgroep)
Lijst van Wegen, voor rekenmethode Luchtkwaliteit - STACKS

Naam	Bus(H9)	Bus(H10)	Bus(H11)	Bus(H12)	Bus(H13)	Bus(H14)	Bus(H15)	Bus(H16)	Bus(H17)	Bus(H18)	Bus(H19)	Bus(H20)	Bus(H21)	Bus(H22)	Bus(H23)	Bus(H24)
	5,58	5,58	5,58	5,58	5,58	5,58	5,58	5,58	5,58	5,58	5,58	4,00	4,00	4,00	4,00	1,13
	5,58	5,58	5,58	5,58	5,58	5,58	5,58	5,58	5,58	5,58	5,58	4,00	4,00	4,00	4,00	1,13
	5,58	5,58	5,58	5,58	5,58	5,58	5,58	5,58	5,58	5,58	5,58	4,00	4,00	4,00	4,00	1,13
	--	--	--	--	--	--	--	--	--	--	--	--	--	--	--	--
	5,58	5,58	5,58	5,58	5,58	5,58	5,58	5,58	5,58	5,58	5,58	4,00	4,00	4,00	4,00	1,13
	--	--	--	--	--	--	--	--	--	--	--	--	--	--	--	--
	5,58	5,58	5,58	5,58	5,58	5,58	5,58	5,58	5,58	5,58	5,58	4,00	4,00	4,00	4,00	1,13
	--	--	--	--	--	--	--	--	--	--	--	--	--	--	--	--
	5,58	5,58	5,58	5,58	5,58	5,58	5,58	5,58	5,58	5,58	5,58	4,00	4,00	4,00	4,00	1,13
	--	--	--	--	--	--	--	--	--	--	--	--	--	--	--	--
	--	--	--	--	--	--	--	--	--	--	--	--	--	--	--	--
	--	--	--	--	--	--	--	--	--	--	--	--	--	--	--	--
	--	--	--	--	--	--	--	--	--	--	--	--	--	--	--	--
	--	--	--	--	--	--	--	--	--	--	--	--	--	--	--	--
	--	--	--	--	--	--	--	--	--	--	--	--	--	--	--	--
	--	--	--	--	--	--	--	--	--	--	--	--	--	--	--	--
	--	--	--	--	--	--	--	--	--	--	--	--	--	--	--	--
	--	--	--	--	--	--	--	--	--	--	--	--	--	--	--	--
	--	--	--	--	--	--	--	--	--	--	--	--	--	--	--	--
	--	--	--	--	--	--	--	--	--	--	--	--	--	--	--	--
	--	--	--	--	--	--	--	--	--	--	--	--	--	--	--	--
	--	--	--	--	--	--	--	--	--	--	--	--	--	--	--	--
	--	--	--	--	--	--	--	--	--	--	--	--	--	--	--	--
	--	--	--	--	--	--	--	--	--	--	--	--	--	--	--	--
	--	--	--	--	--	--	--	--	--	--	--	--	--	--	--	--
	14,75	14,75	14,75	14,75	14,75	14,75	14,75	14,75	14,75	14,75	14,75	10,75	10,75	10,75	10,75	5,00
	14,75	14,75	14,75	14,75	14,75	14,75	14,75	14,75	14,75	14,75	14,75	10,75	10,75	10,75	10,75	5,00
	--	--	--	--	--	--	--	--	--	--	--	--	--	--	--	--
	--	--	--	--	--	--	--	--	--	--	--	--	--	--	--	--
	--	--	--	--	--	--	--	--	--	--	--	--	--	--	--	--
	--	--	--	--	--	--	--	--	--	--	--	--	--	--	--	--
	--	--	--	--	--	--	--	--	--	--	--	--	--	--	--	--
	--	--	--	--	--	--	--	--	--	--	--	--	--	--	--	--
	--	--	--	--	--	--	--	--	--	--	--	--	--	--	--	--
	--	--	--	--	--	--	--	--	--	--	--	--	--	--	--	--
	--	--	--	--	--	--	--	--	--	--	--	--	--	--	--	--
	--	--	--	--	--	--	--	--	--	--	--	--	--	--	--	--
	--	--	--	--	--	--	--	--	--	--	--	--	--	--	--	--
1557	--	--	--	--	--	--	--	--	--	--	--	--	--	--	--	--

Model: Wilhelminaplein, toekomstige situatie in 2018
Toekomstige situatie - Koningin Wilhelminaplein
Groep: (hoofdgroep)
Lijst van Wegen, voor rekenmethode Luchtkwaliteit - STACKS

Naam	Stagnatie.(H1)	Stagnatie.(H2)	Stagnatie.(H3)	Stagnatie.(H4)	Stagnatie.(H5)	Stagnatie.(H6)	Stagnatie.(H7)	Stagnatie.(H8)	Stagnatie.(H9)	Stagnatie.(H10)
	0	0	0	0	0	0	0	0	0	0
	0	0	0	0	0	0	0	0	0	0
	0	0	0	0	0	0	0	0	0	0
	0	0	0	0	0	0	0	0	0	0
	0	0	0	0	0	0	0	0	0	0
	0	0	0	0	0	0	0	0	0	0
	0	0	0	0	0	0	0	0	0	0
	0	0	0	0	0	0	0	0	0	0
	0	0	0	0	0	0	0	0	0	0
	0	0	0	0	0	0	0	0	0	0
	0	0	0	0	0	0	0	0	0	0
	0	0	0	0	0	0	0	0	0	0
	0	0	0	0	0	0	0	0	0	0
	0	0	0	0	0	0	0	0	0	0
	0	0	0	0	0	0	0	0	0	0
	0	0	0	0	0	0	0	0	0	0
	0	0	0	0	0	0	0	0	0	0
	0	0	0	0	0	0	0	0	0	0
	0	0	0	0	0	0	0	0	0	0
	0	0	0	0	0	0	0	0	0	0
	0	0	0	0	0	0	0	0	0	0
	0	0	0	0	0	0	0	0	0	0
	0	0	0	0	0	0	0	0	0	0
	0	0	0	0	0	0	0	0	0	0
	0	0	0	0	0	0	0	0	0	0
	0	0	0	0	0	0	0	0	0	0
	0	0	0	0	0	0	0	0	0	0
	0	0	0	0	0	0	0	0	0	0
	0	0	0	0	0	0	0	0	0	0
	0	0	0	0	0	0	0	0	0	0
	0	0	0	0	0	0	0	0	0	0
	0	0	0	0	0	0	0	0	0	0
	0	0	0	0	0	0	0	0	0	0
	0	0	0	0	0	0	0	0	0	0
	0	0	0	0	0	0	0	0	0	0
	0	0	0	0	0	0	0	0	0	0
	0	0	0	0	0	0	0	0	0	0
	0	0	0	0	0	0	0	0	0	0
	0	0	0	0	0	0	0	0	0	0
	0	0	0	0	0	0	0	0	0	0
	0	0	0	0	0	0	0	0	0	0
	0	0	0	0	0	0	0	0	0	0
	0	0	0	0	0	0	0	0	0	0
1557	0	0	0	0	0	0	0	0	0	0

Model: Wilhelminaplein, toekomstige situatie in 2018
Toekomstige situatie - Koningin Wilhelminaplein
Groep: (hoofdgroep)
Lijst van Wegen, voor rekenmethode Luchtkwaliteit - STACKS

Naam	Stagnatie.(H11)	Stagnatie.(H12)	Stagnatie.(H13)	Stagnatie.(H14)	Stagnatie.(H15)	Stagnatie.(H16)	Stagnatie.(H17)	Stagnatie.(H18)	Stagnatie.(H19)	Stagnatie.(H20)
	0	0	0	0	0	0	0	0	0	0
	0	0	0	0	0	0	0	0	0	0
	0	0	0	0	0	0	0	0	0	0
	0	0	0	0	0	0	0	0	0	0
	0	0	0	0	0	0	0	0	0	0
	0	0	0	0	0	0	0	0	0	0
	0	0	0	0	0	0	0	0	0	0
	0	0	0	0	0	0	0	0	0	0
	0	0	0	0	0	0	0	0	0	0
	0	0	0	0	0	0	0	0	0	0
	0	0	0	0	0	0	0	0	0	0
	0	0	0	0	0	0	0	0	0	0
	0	0	0	0	0	0	0	0	0	0
	0	0	0	0	0	0	0	0	0	0
	0	0	0	0	0	0	0	0	0	0
	0	0	0	0	0	0	0	0	0	0
	0	0	0	0	0	0	0	0	0	0
	0	0	0	0	0	0	0	0	0	0
	0	0	0	0	0	0	0	0	0	0
	0	0	0	0	0	0	0	0	0	0
	0	0	0	0	0	0	0	0	0	0
	0	0	0	0	0	0	0	0	0	0
	0	0	0	0	0	0	0	0	0	0
	0	0	0	0	0	0	0	0	0	0
	0	0	0	0	0	0	0	0	0	0
	0	0	0	0	0	0	0	0	0	0
	0	0	0	0	0	0	0	0	0	0
	0	0	0	0	0	0	0	0	0	0
	0	0	0	0	0	0	0	0	0	0
	0	0	0	0	0	0	0	0	0	0
	0	0	0	0	0	0	0	0	0	0
	0	0	0	0	0	0	0	0	0	0
	0	0	0	0	0	0	0	0	0	0
	0	0	0	0	0	0	0	0	0	0
	0	0	0	0	0	0	0	0	0	0
	0	0	0	0	0	0	0	0	0	0
	0	0	0	0	0	0	0	0	0	0
	0	0	0	0	0	0	0	0	0	0
	0	0	0	0	0	0	0	0	0	0
	0	0	0	0	0	0	0	0	0	0
	0	0	0	0	0	0	0	0	0	0
	0	0	0	0	0	0	0	0	0	0
	0	0	0	0	0	0	0	0	0	0
	0	0	0	0	0	0	0	0	0	0
	0	0	0	0	0	0	0	0	0	0
	0	0	0	0	0	0	0	0	0	0
	0	0	0	0	0	0	0	0	0	0
	0	0	0	0	0	0	0	0	0	0
	0	0	0	0	0	0	0	0	0	0
	0	0	0	0	0	0	0	0	0	0
	0	0	0	0	0	0	0	0	0	0
	0	0	0	0	0	0	0	0	0	0
	0	0	0	0	0	0	0	0	0	0
	0	0	0	0	0	0	0	0	0	0
	0	0	0	0	0	0	0	0	0	0
	0	0	0	0	0	0	0	0	0	0
	0	0	0	0	0	0	0	0	0	0
	0	0	0	0	0	0	0	0	0	0
1557	0	0	0	0	0	0	0	0	0	0

Model: Wilhelminaplein, toekomstige situatie in 2018
Toekomstige situatie - Koningin Wilhelminaplein
Groep: (hoofdgroep)
Lijst van Wegen, voor rekenmethode Luchtkwaliteit - STACKS

Naam	Stagnatie.(H21)	Stagnatie.(H22)	Stagnatie.(H23)	Stagnatie.(H24)
	0	0	0	0
	0	0	0	0
	0	0	0	0
	0	0	0	0
	0	0	0	0
	0	0	0	0
	0	0	0	0
	0	0	0	0
	0	0	0	0
	0	0	0	0
	0	0	0	0
	0	0	0	0
	0	0	0	0
	0	0	0	0
	0	0	0	0
	0	0	0	0
	0	0	0	0
	0	0	0	0
	0	0	0	0
	0	0	0	0
	0	0	0	0
	0	0	0	0
	0	0	0	0
	0	0	0	0
	0	0	0	0
	0	0	0	0
	0	0	0	0
	0	0	0	0
	0	0	0	0
	0	0	0	0
	0	0	0	0
	0	0	0	0
	0	0	0	0
	0	0	0	0
	0	0	0	0
	0	0	0	0
	0	0	0	0
	0	0	0	0
1557	0	0	0	0

Model: Wilhelminaplein, toekomstige situatie in 2018
Toekomstige situatie - Koningin Wilhelminaplein
Groep: (hoofdgroep)
Lijst van Wegen, voor rekenmethode Luchtkwaliteit - STACKS

Naam	Omschr.	Type	Wegtype	MZ	V	Breedte	Vent.F	Hscherm.	Can. H(L)	Can. H(R)	Can. br	Vent.X	Vent.Y	Vent.H	Int.diam.	Ext.diam.	Flux
1811	10 / 22,990 / 23,070	Verdeling	Snelweg	False	80	15,00	0,00	0,00	--	--	0,00	--	--	1,50	1,00	1,10	0,100
1716	10 / 23,182 / 23,485	Verdeling	Snelweg	False	80	15,00	0,00	0,00	--	--	0,00	--	--	1,50	1,00	1,10	0,100
4426	10 / 23,518 / 23,561	Verdeling	Normaal	False	50	10,00	0,00	0,00	--	--	0,00	--	--	1,50	1,00	1,10	0,100
4717	10 / 22,609 / 22,737	Verdeling	Snelweg	False	80	15,00	0,00	0,00	--	--	0,00	--	--	1,50	1,00	1,10	0,100
4566	10 / 22,956 / 22,990	Verdeling	Snelweg	False	80	15,00	0,00	0,00	--	--	0,00	--	--	1,50	1,00	1,10	0,100
4827	10 / 23,103 / 23,182	Verdeling	Snelweg	False	80	15,00	0,00	0,00	--	--	0,00	--	--	1,50	1,00	1,10	0,100
4873	10 / 23,579 / 23,600	Verdeling	Snelweg	False	80	15,00	0,00	0,00	--	--	0,00	--	--	1,50	1,00	1,10	0,100
10378	10 / 22,981 / 23,077	Verdeling	Snelweg	False	80	15,00	0,00	0,00	--	--	0,00	--	--	1,50	1,00	1,10	0,100
8497	10 / 23,715 / 23,745	Verdeling	Snelweg	False	80	15,00	0,00	0,00	--	--	0,00	--	--	1,50	1,00	1,10	0,100
8532	10 / 22,223 / 22,264	Verdeling	Snelweg	False	80	15,00	0,00	0,00	--	--	0,00	--	--	1,50	1,00	1,10	0,100
10161	10 / 22,264 / 22,265	Verdeling	Snelweg	False	80	15,00	0,00	0,00	--	--	0,00	--	--	1,50	1,00	1,10	0,100
8163	10 / 22,540 / 22,607	Verdeling	Snelweg	False	80	15,00	0,00	0,00	--	--	0,00	--	--	1,50	1,00	1,10	0,100
8908	10 / 23,635 / 23,715	Verdeling	Snelweg	False	80	15,00	0,00	0,00	--	--	0,00	--	--	1,50	1,00	1,10	0,100
10265	10 / 23,661 / 23,725	Verdeling	Snelweg	False	80	15,00	0,00	0,00	--	--	0,00	--	--	1,50	1,00	1,10	0,100
8282	10 / 23,072 / 23,108	Verdeling	Snelweg	False	80	15,00	0,00	0,00	--	--	0,00	--	--	1,50	1,00	1,10	0,100
7011	10 / 23,521 / 23,661	Verdeling	Snelweg	False	80	15,00	0,00	0,00	--	--	0,00	--	--	1,50	1,00	1,10	0,100
7775	10 / 22,607 / 22,737	Verdeling	Snelweg	False	80	15,00	0,00	0,00	--	--	0,00	--	--	1,50	1,00	1,10	0,100
6352	10 / 23,935 / 24,011	Verdeling	Snelweg	False	80	15,00	0,00	0,00	--	--	0,00	--	--	1,50	1,00	1,10	0,100
7153	10 / 23,180 / 23,484	Verdeling	Snelweg	False	80	15,00	0,00	0,00	--	--	0,00	--	--	1,50	1,00	1,10	0,100
7184	10 / 23,745 / 23,752	Verdeling	Snelweg	False	80	15,00	0,00	0,00	--	--	0,00	--	--	1,50	1,00	1,10	0,100
5908	10 / 22,120 / 22,223	Verdeling	Snelweg	False	80	15,00	0,00	0,00	--	--	0,00	--	--	1,50	1,00	1,10	0,100
5942	10 / 23,906 / 23,935	Verdeling	Snelweg	False	80	15,00	0,00	0,00	--	--	0,00	--	--	1,50	1,00	1,10	0,100
6630	10 / 23,476 / 23,517	Verdeling	Snelweg	False	80	15,00	0,00	0,00	--	--	0,00	--	--	1,50	1,00	1,10	0,100
5279	10 / 23,725 / 23,752	Verdeling	Snelweg	False	80	15,00	0,00	0,00	--	--	0,00	--	--	1,50	1,00	1,10	0,100
5366	10 / 23,561 / 23,635	Verdeling	Snelweg	False	80	15,00	0,00	0,00	--	--	0,00	--	--	1,50	1,00	1,10	0,100
12749	10 / 22,981 / 23,077	Verdeling	Snelweg	False	80	15,00	0,00	0,00	--	--	0,00	--	--	1,50	1,00	1,10	0,100
14191	10 / 23,522 / 23,641	Verdeling	Snelweg	False	80	15,00	0,00	0,00	--	--	0,00	--	--	1,50	1,00	1,10	0,100
13564	10 / 23,752 / 23,905	Verdeling	Snelweg	False	80	15,00	0,00	0,00	--	--	0,00	--	--	1,50	1,00	1,10	0,100
12918	10 / 23,725 / 23,744	Verdeling	Snelweg	False	80	15,00	0,00	0,00	--	--	0,00	--	--	1,50	1,00	1,10	0,100
13804	10 / 23,700 / 23,725	Verdeling	Snelweg	False	80	15,00	0,00	0,00	--	--	0,00	--	--	1,50	1,00	1,10	0,100
13105	10 / 23,601 / 23,650	Verdeling	Snelweg	False	80	15,00	0,00	0,00	--	--	0,00	--	--	1,50	1,00	1,10	0,100
14572	10 / 22,540 / 22,607	Verdeling	Snelweg	False	80	15,00	0,00	0,00	--	--	0,00	--	--	1,50	1,00	1,10	0,100
14587	10 / 23,102 / 23,180	Verdeling	Snelweg	False	80	15,00	0,00	0,00	--	--	0,00	--	--	1,50	1,00	1,10	0,100
11821	10 / 23,182 / 23,320	Verdeling	Snelweg	False	80	15,00	0,00	0,00	--	--	0,00	--	--	1,50	1,00	1,10	0,100
15321	10 / 23,135 / 23,182	Verdeling	Snelweg	False	80	15,00	0,00	0,00	--	--	0,00	--	--	1,50	1,00	1,10	0,100
12038	10 / 22,607 / 22,737	Verdeling	Snelweg	False	80	15,00	0,00	0,00	--	--	0,00	--	--	1,50	1,00	1,10	0,100
11515	10 / 23,108 / 23,180	Verdeling	Snelweg	False	80	15,00	0,00	0,00	--	--	0,00	--	--	1,50	1,00	1,10	0,100
15662	10 / 22,272 / 22,304	Verdeling	Snelweg	False	80	15,00	0,00	0,00	--	--	0,00	--	--	1,50	1,00	1,10	0,100
15694	10 / 22,737 / 22,956	Verdeling	Snelweg	False	80	15,00	0,00	0,00	--	--	0,00	--	--	1,50	1,00	1,10	0,100

Model: Wilhelminaplein, toekomstige situatie in 2018
Toekomstige situatie - Koningin Wilhelminaplein
Groep: (hoofdgroep)
Lijst van Wegen, voor rekenmethode Luchtkwaliteit - STACKS

Naam	Gas temp	Warmte	Hweg	Fboom	Totaal aantal	%Int(D)	%Int(A)	%Int(N)	%LV(D)	%LV(A)	%LV(N)	%MV(D)	%MV(A)	%MV(N)	%ZV(D)	%ZV(A)	%ZV(N)	%Bus(D)	%Bus(A)	%Bus(N)
1811	285,0	0,000	3,00	1.00	28140,04	6,02	4,12	1,41	97,03	97,64	96,17	1,56	1,03	1,67	1,41	1,33	2,16	--	--	--
1716	285,0	0,000	3,00	1.00	48771,56	6,15	3,37	1,59	89,77	95,54	87,40	5,64	2,11	6,20	4,58	2,35	6,39	--	--	--
4426	285,0	0,000	3,00	1.00	15691,16	6,42	3,13	1,31	96,38	96,77	95,45	1,66	1,06	1,87	1,96	2,17	2,68	--	--	--
4717	285,0	0,000	3,00	1.00	72362,64	6,15	3,47	1,54	91,94	96,18	90,27	4,35	1,78	4,65	3,71	2,04	5,09	--	--	--
4566	285,0	0,000	3,00	1.00	28140,04	6,02	4,12	1,41	97,03	97,64	96,17	1,56	1,03	1,67	1,41	1,33	2,16	--	--	--
4827	285,0	0,000	3,00	1.00	48771,56	6,15	3,37	1,59	89,77	95,54	87,40	5,64	2,11	6,20	4,58	2,35	6,39	--	--	--
4873	285,0	0,000	3,00	1.00	14717,32	6,31	3,25	1,41	95,06	96,06	95,72	2,21	1,41	1,27	2,73	2,53	3,01	--	--	--
10378	285,0	0,000	3,00	1.00	23513,40	6,16	3,68	1,42	96,57	97,61	96,81	1,70	1,09	1,22	1,73	1,30	1,97	--	--	--
8497	285,0	0,000	3,00	1.00	15691,16	6,42	3,13	1,31	96,38	96,77	95,45	1,66	1,06	1,87	1,96	2,17	2,68	--	--	--
8532	285,0	0,000	3,00	1.00	11560,52	6,08	3,99	1,39	96,78	97,78	96,91	1,72	0,97	1,13	1,51	1,25	1,95	--	--	--
10161	285,0	0,000	3,00	1.00	13190,24	6,17	3,36	1,57	95,91	97,24	95,73	2,14	1,20	1,92	1,95	1,56	2,35	--	--	--
8163	285,0	0,000	3,00	1.00	72362,64	6,15	3,47	1,54	91,94	96,18	90,27	4,35	1,78	4,65	3,71	2,04	5,09	--	--	--
8908	285,0	0,000	3,00	1.00	15691,16	6,42	3,13	1,31	96,38	96,77	95,45	1,66	1,06	1,87	1,96	2,17	2,68	--	--	--
10265	285,0	0,000	3,00	1.00	48771,56	6,15	3,37	1,59	89,77	95,54	87,40	5,64	2,11	6,20	4,58	2,35	6,39	--	--	--
8282	285,0	0,000	3,00	1.00	28140,04	6,02	4,12	1,41	97,03	97,64	96,17	1,56	1,03	1,67	1,41	1,33	2,16	--	--	--
7011	285,0	0,000	3,00	1.00	48771,56	6,15	3,37	1,59	89,77	95,54	87,40	5,64	2,11	6,20	4,58	2,35	6,39	--	--	--
7775	285,0	0,000	3,00	1.00	72486,68	5,98	4,05	1,51	92,60	96,33	89,67	4,34	1,76	4,77	3,06	1,91	5,57	--	--	--
6352	285,0	0,000	3,00	1.00	62237,68	6,01	3,89	1,54	91,10	95,55	87,72	5,10	2,08	5,54	3,80	2,37	6,74	--	--	--
7153	285,0	0,000	3,00	1.00	44399,84	5,95	3,99	1,58	89,72	95,42	85,35	6,11	2,25	6,81	4,17	2,32	7,84	--	--	--
7184	285,0	0,000	3,00	1.00	67079,68	6,18	3,41	1,52	91,43	95,83	89,09	4,64	1,86	5,30	3,92	2,31	5,62	--	--	--
5908	285,0	0,000	3,00	1.00	69774,68	5,95	4,05	1,55	91,76	96,02	87,94	4,84	1,92	5,61	3,40	2,06	6,45	--	--	--
5942	285,0	0,000	3,00	1.00	62237,68	6,01	3,89	1,54	91,10	95,55	87,72	5,10	2,08	5,54	3,80	2,37	6,74	--	--	--
6630	285,0	0,000	3,00	1.00	14717,32	6,31	3,25	1,41	95,06	96,06	95,72	2,21	1,41	1,27	2,73	2,53	3,01	--	--	--
5279	285,0	0,000	3,00	1.00	62237,68	6,01	3,89	1,54	91,10	95,55	87,72	5,10	2,08	5,54	3,80	2,37	6,74	--	--	--
5366	285,0	0,000	3,00	1.00	15691,16	6,42	3,13	1,31	96,38	96,77	95,45	1,66	1,06	1,87	1,96	2,17	2,68	--	--	--
12749	285,0	0,000	3,00	1.00	23513,40	6,16	3,68	1,42	96,57	97,61	96,81	1,70	1,09	1,22	1,73	1,30	1,97	--	--	--
14191	285,0	0,000	3,00	1.00	44399,84	5,95	3,99	1,58	89,72	95,42	85,35	6,11	2,25	6,81	4,17	2,32	7,84	--	--	--
13564	285,0	0,000	3,00	1.00	67079,68	6,18	3,41	1,52	91,43	95,83	89,09	4,64	1,86	5,30	3,92	2,31	5,62	--	--	--
12918	285,0	0,000	3,00	1.00	48771,56	6,15	3,37	1,59	89,77	95,54	87,40	5,64	2,11	6,20	4,58	2,35	6,39	--	--	--
13804	285,0	0,000	3,00	1.00	62237,68	6,01	3,89	1,54	91,10	95,55	87,72	5,10	2,08	5,54	3,80	2,37	6,74	--	--	--
13105	285,0	0,000	3,00	1.00	14717,32	6,31	3,25	1,41	95,06	96,06	95,72	2,21	1,41	1,27	2,73	2,53	3,01	--	--	--
14572	285,0	0,000	3,00	1.00	72362,64	6,15	3,47	1,54	91,94	96,18	90,27	4,35	1,78	4,65	3,71	2,04	5,09	--	--	--
14587	285,0	0,000	3,00	1.00	44399,84	5,95	3,99	1,58	89,72	95,42	85,35	6,11	2,25	6,81	4,17	2,32	7,84	--	--	--
11821	285,0	0,000	3,00	1.00	23513,40	6,16	3,68	1,42	96,57	97,61	96,81	1,70	1,09	1,22	1,73	1,30	1,97	--	--	--
15321	285,0	0,000	3,00	1.00	23513,40	6,16	3,68	1,42	96,57	97,61	96,81	1,70	1,09	1,22	1,73	1,30	1,97	--	--	--
12038	285,0	0,000	3,00	1.00	72486,68	5,98	4,05	1,51	92,60	96,33	89,67	4,34	1,76	4,77	3,06	1,91	5,57	--	--	--
11515	285,0	0,000	3,00	1.00	28140,04	6,02	4,12	1,41	97,03	97,64	96,17	1,56	1,03	1,67	1,41	1,33	2,16	--	--	--
15662	285,0	0,000	3,00	1.00	72362,64	6,15	3,47	1,54	91,94	96,18	90,27	4,35	1,78	4,65	3,71	2,04	5,09	--	--	--
15694	285,0	0,000	3,00	1.00	72486,68	5,98	4,05	1,51	92,60	96,33	89,67	4,34	1,76	4,77	3,06	1,91	5,57	--	--	--

Model: Wilhelminaplein, toekomstige situatie in 2018
Toekomstige situatie - Koningin Wilhelminaplein
Groep: (hoofdgroep)
Lijst van Wegen, voor rekenmethode Luchtkwaliteit - STACKS

Naam	LV(H1)	LV(H2)	LV(H3)	LV(H4)	LV(H5)	LV(H6)	LV(H7)	LV(H8)	LV(H9)	LV(H10)	LV(H11)	LV(H12)	LV(H13)	LV(H14)	LV(H15)	LV(H16)
1811	381,58	381,58	381,58	381,58	381,58	381,58	381,58	1643,72	1643,72	1643,72	1643,72	1643,72	1643,72	1643,72	1643,72	1643,72
1716	677,76	677,76	677,76	677,76	677,76	677,76	677,76	2692,61	2692,61	2692,61	2692,61	2692,61	2692,61	2692,61	2692,61	2692,61
4426	196,20	196,20	196,20	196,20	196,20	196,20	196,20	970,91	970,91	970,91	970,91	970,91	970,91	970,91	970,91	970,91
4717	1005,96	1005,96	1005,96	1005,96	1005,96	1005,96	1005,96	4091,61	4091,61	4091,61	4091,61	4091,61	4091,61	4091,61	4091,61	4091,61
4566	381,58	381,58	381,58	381,58	381,58	381,58	381,58	1643,72	1643,72	1643,72	1643,72	1643,72	1643,72	1643,72	1643,72	1643,72
4827	677,76	677,76	677,76	677,76	677,76	677,76	677,76	2692,61	2692,61	2692,61	2692,61	2692,61	2692,61	2692,61	2692,61	2692,61
4873	198,63	198,63	198,63	198,63	198,63	198,63	198,63	882,79	882,79	882,79	882,79	882,79	882,79	882,79	882,79	882,79
10378	323,24	323,24	323,24	323,24	323,24	323,24	323,24	1398,74	1398,74	1398,74	1398,74	1398,74	1398,74	1398,74	1398,74	1398,74
8497	196,20	196,20	196,20	196,20	196,20	196,20	196,20	970,91	970,91	970,91	970,91	970,91	970,91	970,91	970,91	970,91
8532	155,73	155,73	155,73	155,73	155,73	155,73	155,73	680,25	680,25	680,25	680,25	680,25	680,25	680,25	680,25	680,25
10161	198,24	198,24	198,24	198,24	198,24	198,24	198,24	780,55	780,55	780,55	780,55	780,55	780,55	780,55	780,55	780,55
8163	1005,96	1005,96	1005,96	1005,96	1005,96	1005,96	1005,96	4091,61	4091,61	4091,61	4091,61	4091,61	4091,61	4091,61	4091,61	4091,61
8908	196,20	196,20	196,20	196,20	196,20	196,20	196,20	970,91	970,91	970,91	970,91	970,91	970,91	970,91	970,91	970,91
10265	677,76	677,76	677,76	677,76	677,76	677,76	677,76	2692,61	2692,61	2692,61	2692,61	2692,61	2692,61	2692,61	2692,61	2692,61
8282	381,58	381,58	381,58	381,58	381,58	381,58	381,58	1643,72	1643,72	1643,72	1643,72	1643,72	1643,72	1643,72	1643,72	1643,72
7011	677,76	677,76	677,76	677,76	677,76	677,76	677,76	2692,61	2692,61	2692,61	2692,61	2692,61	2692,61	2692,61	2692,61	2692,61
7775	981,48	981,48	981,48	981,48	981,48	981,48	981,48	4013,94	4013,94	4013,94	4013,94	4013,94	4013,94	4013,94	4013,94	4013,94
6352	840,76	840,76	840,76	840,76	840,76	840,76	840,76	3407,58	3407,58	3407,58	3407,58	3407,58	3407,58	3407,58	3407,58	3407,58
7153	598,75	598,75	598,75	598,75	598,75	598,75	598,75	2370,21	2370,21	2370,21	2370,21	2370,21	2370,21	2370,21	2370,21	2370,21
7184	908,37	908,37	908,37	908,37	908,37	908,37	908,37	3790,25	3790,25	3790,25	3790,25	3790,25	3790,25	3790,25	3790,25	3790,25
5908	951,08	951,08	951,08	951,08	951,08	951,08	951,08	3809,50	3809,50	3809,50	3809,50	3809,50	3809,50	3809,50	3809,50	3809,50
5942	840,76	840,76	840,76	840,76	840,76	840,76	840,76	3407,58	3407,58	3407,58	3407,58	3407,58	3407,58	3407,58	3407,58	3407,58
6630	198,63	198,63	198,63	198,63	198,63	198,63	198,63	882,79	882,79	882,79	882,79	882,79	882,79	882,79	882,79	882,79
5279	840,76	840,76	840,76	840,76	840,76	840,76	840,76	3407,58	3407,58	3407,58	3407,58	3407,58	3407,58	3407,58	3407,58	3407,58
5366	196,20	196,20	196,20	196,20	196,20	196,20	196,20	970,91	970,91	970,91	970,91	970,91	970,91	970,91	970,91	970,91
12749	323,24	323,24	323,24	323,24	323,24	323,24	323,24	1398,74	1398,74	1398,74	1398,74	1398,74	1398,74	1398,74	1398,74	1398,74
14191	598,75	598,75	598,75	598,75	598,75	598,75	598,75	2370,21	2370,21	2370,21	2370,21	2370,21	2370,21	2370,21	2370,21	2370,21
13564	908,37	908,37	908,37	908,37	908,37	908,37	908,37	3790,25	3790,25	3790,25	3790,25	3790,25	3790,25	3790,25	3790,25	3790,25
12918	677,76	677,76	677,76	677,76	677,76	677,76	677,76	2692,61	2692,61	2692,61	2692,61	2692,61	2692,61	2692,61	2692,61	2692,61
13804	840,76	840,76	840,76	840,76	840,76	840,76	840,76	3407,58	3407,58	3407,58	3407,58	3407,58	3407,58	3407,58	3407,58	3407,58
13105	198,63	198,63	198,63	198,63	198,63	198,63	198,63	882,79	882,79	882,79	882,79	882,79	882,79	882,79	882,79	882,79
14572	1005,96	1005,96	1005,96	1005,96	1005,96	1005,96	1005,96	4091,61	4091,61	4091,61	4091,61	4091,61	4091,61	4091,61	4091,61	4091,61
14587	598,75	598,75	598,75	598,75	598,75	598,75	598,75	2370,21	2370,21	2370,21	2370,21	2370,21	2370,21	2370,21	2370,21	2370,21
11821	323,24	323,24	323,24	323,24	323,24	323,24	323,24	1398,74	1398,74	1398,74	1398,74	1398,74	1398,74	1398,74	1398,74	1398,74
15321	323,24	323,24	323,24	323,24	323,24	323,24	323,24	1398,74	1398,74	1398,74	1398,74	1398,74	1398,74	1398,74	1398,74	1398,74
12038	981,48	981,48	981,48	981,48	981,48	981,48	981,48	4013,94	4013,94	4013,94	4013,94	4013,94	4013,94	4013,94	4013,94	4013,94
11515	381,58	381,58	381,58	381,58	381,58	381,58	381,58	1643,72	1643,72	1643,72	1643,72	1643,72	1643,72	1643,72	1643,72	1643,72
15662	1005,96	1005,96	1005,96	1005,96	1005,96	1005,96	1005,96	4091,61	4091,61	4091,61	4091,61	4091,61	4091,61	4091,61	4091,61	4091,61
15694	981,48	981,48	981,48	981,48	981,48	981,48	981,48	4013,94	4013,94	4013,94	4013,94	4013,94	4013,94	4013,94	4013,94	4013,94

Model: Wilhelminaplein, toekomstige situatie in 2018
Toekomstige situatie - Koningin Wilhelminaplein
Groep: (hoofdgroep)
Lijst van Wegen, voor rekenmethode Luchtkwaliteit - STACKS

Naam	LV(H17)	LV(H18)	LV(H19)	LV(H20)	LV(H21)	LV(H22)	LV(H23)	LV(H24)	MV(H1)	MV(H2)	MV(H3)	MV(H4)	MV(H5)	MV(H6)	MV(H7)	MV(H8)
1811	1643,72	1643,72	1643,72	1132,01	1132,01	1132,01	1132,01	381,58	6,63	6,63	6,63	6,63	6,63	6,63	6,63	26,43
1716	2692,61	2692,61	2692,61	1570,30	1570,30	1570,30	1570,30	677,76	48,08	48,08	48,08	48,08	48,08	48,08	48,08	169,17
4426	970,91	970,91	970,91	475,27	475,27	475,27	475,27	196,20	3,84	3,84	3,84	3,84	3,84	3,84	3,84	16,72
4717	4091,61	4091,61	4091,61	2415,06	2415,06	2415,06	2415,06	1005,96	51,82	51,82	51,82	51,82	51,82	51,82	51,82	193,59
4566	1643,72	1643,72	1643,72	1132,01	1132,01	1132,01	1132,01	381,58	6,63	6,63	6,63	6,63	6,63	6,63	6,63	26,43
4827	2692,61	2692,61	2692,61	1570,30	1570,30	1570,30	1570,30	677,76	48,08	48,08	48,08	48,08	48,08	48,08	48,08	169,17
4873	882,79	882,79	882,79	459,47	459,47	459,47	459,47	198,63	2,64	2,64	2,64	2,64	2,64	2,64	2,64	20,52
10378	1398,74	1398,74	1398,74	844,61	844,61	844,61	844,61	323,24	4,07	4,07	4,07	4,07	4,07	4,07	4,07	24,62
8497	970,91	970,91	970,91	475,27	475,27	475,27	475,27	196,20	3,84	3,84	3,84	3,84	3,84	3,84	3,84	16,72
8532	680,25	680,25	680,25	451,02	451,02	451,02	451,02	155,73	1,82	1,82	1,82	1,82	1,82	1,82	1,82	12,09
10161	780,55	780,55	780,55	430,96	430,96	430,96	430,96	198,24	3,98	3,98	3,98	3,98	3,98	3,98	3,98	17,42
8163	4091,61	4091,61	4091,61	2415,06	2415,06	2415,06	2415,06	1005,96	51,82	51,82	51,82	51,82	51,82	51,82	51,82	193,59
8908	970,91	970,91	970,91	475,27	475,27	475,27	475,27	196,20	3,84	3,84	3,84	3,84	3,84	3,84	3,84	16,72
10265	2692,61	2692,61	2692,61	1570,30	1570,30	1570,30	1570,30	677,76	48,08	48,08	48,08	48,08	48,08	48,08	48,08	169,17
8282	1643,72	1643,72	1643,72	1132,01	1132,01	1132,01	1132,01	381,58	6,63	6,63	6,63	6,63	6,63	6,63	6,63	26,43
7011	2692,61	2692,61	2692,61	1570,30	1570,30	1570,30	1570,30	677,76	48,08	48,08	48,08	48,08	48,08	48,08	48,08	169,17
7775	4013,94	4013,94	4013,94	2827,97	2827,97	2827,97	2827,97	981,48	52,21	52,21	52,21	52,21	52,21	52,21	52,21	188,13
6352	3407,58	3407,58	3407,58	2313,31	2313,31	2313,31	2313,31	840,76	53,10	53,10	53,10	53,10	53,10	53,10	53,10	190,76
7153	2370,21	2370,21	2370,21	1690,42	1690,42	1690,42	1690,42	598,75	47,77	47,77	47,77	47,77	47,77	47,77	47,77	161,41
7184	3790,25	3790,25	3790,25	2192,03	2192,03	2192,03	2192,03	908,37	54,04	54,04	54,04	54,04	54,04	54,04	54,04	192,35
5908	3809,50	3809,50	3809,50	2713,40	2713,40	2713,40	2713,40	951,08	60,67	60,67	60,67	60,67	60,67	60,67	60,67	200,94
5942	3407,58	3407,58	3407,58	2313,31	2313,31	2313,31	2313,31	840,76	53,10	53,10	53,10	53,10	53,10	53,10	53,10	190,76
6630	882,79	882,79	882,79	459,47	459,47	459,47	459,47	198,63	2,64	2,64	2,64	2,64	2,64	2,64	2,64	20,52
5279	3407,58	3407,58	3407,58	2313,31	2313,31	2313,31	2313,31	840,76	53,10	53,10	53,10	53,10	53,10	53,10	53,10	190,76
5366	970,91	970,91	970,91	475,27	475,27	475,27	475,27	196,20	3,84	3,84	3,84	3,84	3,84	3,84	3,84	16,72
12749	1398,74	1398,74	1398,74	844,61	844,61	844,61	844,61	323,24	4,07	4,07	4,07	4,07	4,07	4,07	4,07	24,62
14191	2370,21	2370,21	2370,21	1690,42	1690,42	1690,42	1690,42	598,75	47,77	47,77	47,77	47,77	47,77	47,77	47,77	161,41
13564	3790,25	3790,25	3790,25	2192,03	2192,03	2192,03	2192,03	908,37	54,04	54,04	54,04	54,04	54,04	54,04	54,04	192,35
12918	2692,61	2692,61	2692,61	1570,30	1570,30	1570,30	1570,30	677,76	48,08	48,08	48,08	48,08	48,08	48,08	48,08	169,17
13804	3407,58	3407,58	3407,58	2313,31	2313,31	2313,31	2313,31	840,76	53,10	53,10	53,10	53,10	53,10	53,10	53,10	190,76
13105	882,79	882,79	882,79	459,47	459,47	459,47	459,47	198,63	2,64	2,64	2,64	2,64	2,64	2,64	2,64	20,52
14572	4091,61	4091,61	4091,61	2415,06	2415,06	2415,06	2415,06	1005,96	51,82	51,82	51,82	51,82	51,82	51,82	51,82	193,59
14587	2370,21	2370,21	2370,21	1690,42	1690,42	1690,42	1690,42	598,75	47,77	47,77	47,77	47,77	47,77	47,77	47,77	161,41
11821	1398,74	1398,74	1398,74	844,61	844,61	844,61	844,61	323,24	4,07	4,07	4,07	4,07	4,07	4,07	4,07	24,62
15321	1398,74	1398,74	1398,74	844,61	844,61	844,61	844,61	323,24	4,07	4,07	4,07	4,07	4,07	4,07	4,07	24,62
12038	4013,94	4013,94	4013,94	2827,97	2827,97	2827,97	2827,97	981,48	52,21	52,21	52,21	52,21	52,21	52,21	52,21	188,13
11515	1643,72	1643,72	1643,72	1132,01	1132,01	1132,01	1132,01	381,58	6,63	6,63	6,63	6,63	6,63	6,63	6,63	26,43
15662	4091,61	4091,61	4091,61	2415,06	2415,06	2415,06	2415,06	1005,96	51,82	51,82	51,82	51,82	51,82	51,82	51,82	193,59
15694	4013,94	4013,94	4013,94	2827,97	2827,97	2827,97	2827,97	981,48	52,21	52,21	52,21	52,21	52,21	52,21	52,21	188,13

Model: Wilhelminaplein, toekomstige situatie in 2018
Toekomstige situatie - Koningin Wilhelminaplein
Groep: (hoofdgroep)
Lijst van Wegen, voor rekenmethode Luchtkwaliteit - STACKS

Naam	MV(H9)	MV(H10)	MV(H11)	MV(H12)	MV(H13)	MV(H14)	MV(H15)	MV(H16)	MV(H17)	MV(H18)	MV(H19)	MV(H20)	MV(H21)	MV(H22)	MV(H23)	MV(H24)
1811	26,43	26,43	26,43	26,43	26,43	26,43	26,43	26,43	26,43	26,43	26,43	11,94	11,94	11,94	11,94	6,63
1716	169,17	169,17	169,17	169,17	169,17	169,17	169,17	169,17	169,17	169,17	169,17	34,68	34,68	34,68	34,68	48,08
4426	16,72	16,72	16,72	16,72	16,72	16,72	16,72	16,72	16,72	16,72	16,72	5,21	5,21	5,21	5,21	3,84
4717	193,59	193,59	193,59	193,59	193,59	193,59	193,59	193,59	193,59	193,59	193,59	44,70	44,70	44,70	44,70	51,82
4566	26,43	26,43	26,43	26,43	26,43	26,43	26,43	26,43	26,43	26,43	26,43	11,94	11,94	11,94	11,94	6,63
4827	169,17	169,17	169,17	169,17	169,17	169,17	169,17	169,17	169,17	169,17	169,17	34,68	34,68	34,68	34,68	48,08
4873	20,52	20,52	20,52	20,52	20,52	20,52	20,52	20,52	20,52	20,52	20,52	6,74	6,74	6,74	6,74	2,64
10378	24,62	24,62	24,62	24,62	24,62	24,62	24,62	24,62	24,62	24,62	24,62	9,43	9,43	9,43	9,43	4,07
8497	16,72	16,72	16,72	16,72	16,72	16,72	16,72	16,72	16,72	16,72	16,72	5,21	5,21	5,21	5,21	3,84
8532	12,09	12,09	12,09	12,09	12,09	12,09	12,09	12,09	12,09	12,09	12,09	4,47	4,47	4,47	4,47	1,82
10161	17,42	17,42	17,42	17,42	17,42	17,42	17,42	17,42	17,42	17,42	17,42	5,32	5,32	5,32	5,32	3,98
8163	193,59	193,59	193,59	193,59	193,59	193,59	193,59	193,59	193,59	193,59	193,59	44,70	44,70	44,70	44,70	51,82
8908	16,72	16,72	16,72	16,72	16,72	16,72	16,72	16,72	16,72	16,72	16,72	5,21	5,21	5,21	5,21	3,84
10265	169,17	169,17	169,17	169,17	169,17	169,17	169,17	169,17	169,17	169,17	169,17	34,68	34,68	34,68	34,68	48,08
8282	26,43	26,43	26,43	26,43	26,43	26,43	26,43	26,43	26,43	26,43	26,43	11,94	11,94	11,94	11,94	6,63
7011	169,17	169,17	169,17	169,17	169,17	169,17	169,17	169,17	169,17	169,17	169,17	34,68	34,68	34,68	34,68	48,08
7775	188,13	188,13	188,13	188,13	188,13	188,13	188,13	188,13	188,13	188,13	188,13	51,67	51,67	51,67	51,67	52,21
6352	190,76	190,76	190,76	190,76	190,76	190,76	190,76	190,76	190,76	190,76	190,76	50,36	50,36	50,36	50,36	53,10
7153	161,41	161,41	161,41	161,41	161,41	161,41	161,41	161,41	161,41	161,41	161,41	39,86	39,86	39,86	39,86	47,77
7184	192,35	192,35	192,35	192,35	192,35	192,35	192,35	192,35	192,35	192,35	192,35	42,55	42,55	42,55	42,55	54,04
5908	200,94	200,94	200,94	200,94	200,94	200,94	200,94	200,94	200,94	200,94	200,94	54,26	54,26	54,26	54,26	60,67
5942	190,76	190,76	190,76	190,76	190,76	190,76	190,76	190,76	190,76	190,76	190,76	50,36	50,36	50,36	50,36	53,10
6630	20,52	20,52	20,52	20,52	20,52	20,52	20,52	20,52	20,52	20,52	20,52	6,74	6,74	6,74	6,74	2,64
5279	190,76	190,76	190,76	190,76	190,76	190,76	190,76	190,76	190,76	190,76	190,76	50,36	50,36	50,36	50,36	53,10
5366	16,72	16,72	16,72	16,72	16,72	16,72	16,72	16,72	16,72	16,72	16,72	5,21	5,21	5,21	5,21	3,84
12749	24,62	24,62	24,62	24,62	24,62	24,62	24,62	24,62	24,62	24,62	24,62	9,43	9,43	9,43	9,43	4,07
14191	161,41	161,41	161,41	161,41	161,41	161,41	161,41	161,41	161,41	161,41	161,41	39,86	39,86	39,86	39,86	47,77
13564	192,35	192,35	192,35	192,35	192,35	192,35	192,35	192,35	192,35	192,35	192,35	42,55	42,55	42,55	42,55	54,04
12918	169,17	169,17	169,17	169,17	169,17	169,17	169,17	169,17	169,17	169,17	169,17	34,68	34,68	34,68	34,68	48,08
13804	190,76	190,76	190,76	190,76	190,76	190,76	190,76	190,76	190,76	190,76	190,76	50,36	50,36	50,36	50,36	53,10
13105	20,52	20,52	20,52	20,52	20,52	20,52	20,52	20,52	20,52	20,52	20,52	6,74	6,74	6,74	6,74	2,64
14572	193,59	193,59	193,59	193,59	193,59	193,59	193,59	193,59	193,59	193,59	193,59	44,70	44,70	44,70	44,70	51,82
14587	161,41	161,41	161,41	161,41	161,41	161,41	161,41	161,41	161,41	161,41	161,41	39,86	39,86	39,86	39,86	47,77
11821	24,62	24,62	24,62	24,62	24,62	24,62	24,62	24,62	24,62	24,62	24,62	9,43	9,43	9,43	9,43	4,07
15321	24,62	24,62	24,62	24,62	24,62	24,62	24,62	24,62	24,62	24,62	24,62	9,43	9,43	9,43	9,43	4,07
12038	188,13	188,13	188,13	188,13	188,13	188,13	188,13	188,13	188,13	188,13	188,13	51,67	51,67	51,67	51,67	52,21
11515	26,43	26,43	26,43	26,43	26,43	26,43	26,43	26,43	26,43	26,43	26,43	11,94	11,94	11,94	11,94	6,63
15662	193,59	193,59	193,59	193,59	193,59	193,59	193,59	193,59	193,59	193,59	193,59	44,70	44,70	44,70	44,70	51,82
15694	188,13	188,13	188,13	188,13	188,13	188,13	188,13	188,13	188,13	188,13	188,13	51,67	51,67	51,67	51,67	52,21

Model: Wilhelminaplein, toekomstige situatie in 2018
Toekomstige situatie - Koningin Wilhelminaplein
Groep: (hoofdgroep)
Lijst van Wegen, voor rekenmethode Luchtkwaliteit - STACKS

Naam	ZV(H1)	ZV(H2)	ZV(H3)	ZV(H4)	ZV(H5)	ZV(H6)	ZV(H7)	ZV(H8)	ZV(H9)	ZV(H10)	ZV(H11)	ZV(H12)	ZV(H13)	ZV(H14)	ZV(H15)	ZV(H16)
1811	8,57	8,57	8,57	8,57	8,57	8,57	8,57	23,89	23,89	23,89	23,89	23,89	23,89	23,89	23,89	23,89
1716	49,55	49,55	49,55	49,55	49,55	49,55	49,55	137,37	137,37	137,37	137,37	137,37	137,37	137,37	137,37	137,37
4426	5,51	5,51	5,51	5,51	5,51	5,51	5,51	19,74	19,74	19,74	19,74	19,74	19,74	19,74	19,74	19,74
4717	56,72	56,72	56,72	56,72	56,72	56,72	56,72	165,11	165,11	165,11	165,11	165,11	165,11	165,11	165,11	165,11
4566	8,57	8,57	8,57	8,57	8,57	8,57	8,57	23,89	23,89	23,89	23,89	23,89	23,89	23,89	23,89	23,89
4827	49,55	49,55	49,55	49,55	49,55	49,55	49,55	137,37	137,37	137,37	137,37	137,37	137,37	137,37	137,37	137,37
4873	6,25	6,25	6,25	6,25	6,25	6,25	6,25	25,35	25,35	25,35	25,35	25,35	25,35	25,35	25,35	25,35
10378	6,58	6,58	6,58	6,58	6,58	6,58	6,58	25,06	25,06	25,06	25,06	25,06	25,06	25,06	25,06	25,06
8497	5,51	5,51	5,51	5,51	5,51	5,51	5,51	19,74	19,74	19,74	19,74	19,74	19,74	19,74	19,74	19,74
8532	3,13	3,13	3,13	3,13	3,13	3,13	3,13	10,61	10,61	10,61	10,61	10,61	10,61	10,61	10,61	10,61
10161	4,87	4,87	4,87	4,87	4,87	4,87	4,87	15,87	15,87	15,87	15,87	15,87	15,87	15,87	15,87	15,87
8163	56,72	56,72	56,72	56,72	56,72	56,72	56,72	165,11	165,11	165,11	165,11	165,11	165,11	165,11	165,11	165,11
8908	5,51	5,51	5,51	5,51	5,51	5,51	5,51	19,74	19,74	19,74	19,74	19,74	19,74	19,74	19,74	19,74
10265	49,55	49,55	49,55	49,55	49,55	49,55	49,55	137,37	137,37	137,37	137,37	137,37	137,37	137,37	137,37	137,37
8282	8,57	8,57	8,57	8,57	8,57	8,57	8,57	23,89	23,89	23,89	23,89	23,89	23,89	23,89	23,89	23,89
7011	49,55	49,55	49,55	49,55	49,55	49,55	49,55	137,37	137,37	137,37	137,37	137,37	137,37	137,37	137,37	137,37
7775	60,97	60,97	60,97	60,97	60,97	60,97	60,97	132,64	132,64	132,64	132,64	132,64	132,64	132,64	132,64	132,64
6352	64,60	64,60	64,60	64,60	64,60	64,60	64,60	142,14	142,14	142,14	142,14	142,14	142,14	142,14	142,14	142,14
7153	55,00	55,00	55,00	55,00	55,00	55,00	55,00	110,16	110,16	110,16	110,16	110,16	110,16	110,16	110,16	110,16
7184	57,30	57,30	57,30	57,30	57,30	57,30	57,30	162,50	162,50	162,50	162,50	162,50	162,50	162,50	162,50	162,50
5908	69,76	69,76	69,76	69,76	69,76	69,76	69,76	141,15	141,15	141,15	141,15	141,15	141,15	141,15	141,15	141,15
5942	64,60	64,60	64,60	64,60	64,60	64,60	64,60	142,14	142,14	142,14	142,14	142,14	142,14	142,14	142,14	142,14
6630	6,25	6,25	6,25	6,25	6,25	6,25	6,25	25,35	25,35	25,35	25,35	25,35	25,35	25,35	25,35	25,35
5279	64,60	64,60	64,60	64,60	64,60	64,60	64,60	142,14	142,14	142,14	142,14	142,14	142,14	142,14	142,14	142,14
5366	5,51	5,51	5,51	5,51	5,51	5,51	5,51	19,74	19,74	19,74	19,74	19,74	19,74	19,74	19,74	19,74
12749	6,58	6,58	6,58	6,58	6,58	6,58	6,58	25,06	25,06	25,06	25,06	25,06	25,06	25,06	25,06	25,06
14191	55,00	55,00	55,00	55,00	55,00	55,00	55,00	110,16	110,16	110,16	110,16	110,16	110,16	110,16	110,16	110,16
13564	57,30	57,30	57,30	57,30	57,30	57,30	57,30	162,50	162,50	162,50	162,50	162,50	162,50	162,50	162,50	162,50
12918	49,55	49,55	49,55	49,55	49,55	49,55	49,55	137,37	137,37	137,37	137,37	137,37	137,37	137,37	137,37	137,37
13804	64,60	64,60	64,60	64,60	64,60	64,60	64,60	142,14	142,14	142,14	142,14	142,14	142,14	142,14	142,14	142,14
13105	6,25	6,25	6,25	6,25	6,25	6,25	6,25	25,35	25,35	25,35	25,35	25,35	25,35	25,35	25,35	25,35
14572	56,72	56,72	56,72	56,72	56,72	56,72	56,72	165,11	165,11	165,11	165,11	165,11	165,11	165,11	165,11	165,11
14587	55,00	55,00	55,00	55,00	55,00	55,00	55,00	110,16	110,16	110,16	110,16	110,16	110,16	110,16	110,16	110,16
11821	6,58	6,58	6,58	6,58	6,58	6,58	6,58	25,06	25,06	25,06	25,06	25,06	25,06	25,06	25,06	25,06
15321	6,58	6,58	6,58	6,58	6,58	6,58	6,58	25,06	25,06	25,06	25,06	25,06	25,06	25,06	25,06	25,06
12038	60,97	60,97	60,97	60,97	60,97	60,97	60,97	132,64	132,64	132,64	132,64	132,64	132,64	132,64	132,64	132,64
11515	8,57	8,57	8,57	8,57	8,57	8,57	8,57	23,89	23,89	23,89	23,89	23,89	23,89	23,89	23,89	23,89
15662	56,72	56,72	56,72	56,72	56,72	56,72	56,72	165,11	165,11	165,11	165,11	165,11	165,11	165,11	165,11	165,11
15694	60,97	60,97	60,97	60,97	60,97	60,97	60,97	132,64	132,64	132,64	132,64	132,64	132,64	132,64	132,64	132,64

Model: Wilhelminaplein, toekomstige situatie in 2018
Toekomstige situatie - Koningin Wilhelminaplein
Groep: (hoofdgroep)
Lijst van Wegen, voor rekenmethode Luchtkwaliteit - STACKS

Naam	ZV(H17)	ZV(H18)	ZV(H19)	ZV(H20)	ZV(H21)	ZV(H22)	ZV(H23)	ZV(H24)	Bus(H1)	Bus(H2)	Bus(H3)	Bus(H4)	Bus(H5)	Bus(H6)	Bus(H7)	Bus(H8)
1811	23,89	23,89	23,89	15,42	15,42	15,42	15,42	8,57	--	--	--	--	--	--	--	--
1716	137,37	137,37	137,37	38,62	38,62	38,62	38,62	49,55	--	--	--	--	--	--	--	--
4426	19,74	19,74	19,74	10,66	10,66	10,66	10,66	5,51	--	--	--	--	--	--	--	--
4717	165,11	165,11	165,11	51,22	51,22	51,22	51,22	56,72	--	--	--	--	--	--	--	--
4566	23,89	23,89	23,89	15,42	15,42	15,42	15,42	8,57	--	--	--	--	--	--	--	--
4827	137,37	137,37	137,37	38,62	38,62	38,62	38,62	49,55	--	--	--	--	--	--	--	--
4873	25,35	25,35	25,35	12,10	12,10	12,10	12,10	6,25	--	--	--	--	--	--	--	--
10378	25,06	25,06	25,06	11,25	11,25	11,25	11,25	6,58	--	--	--	--	--	--	--	--
8497	19,74	19,74	19,74	10,66	10,66	10,66	10,66	5,51	--	--	--	--	--	--	--	--
8532	10,61	10,61	10,61	5,77	5,77	5,77	5,77	3,13	--	--	--	--	--	--	--	--
10161	15,87	15,87	15,87	6,91	6,91	6,91	6,91	4,87	--	--	--	--	--	--	--	--
8163	165,11	165,11	165,11	51,22	51,22	51,22	51,22	56,72	--	--	--	--	--	--	--	--
8908	19,74	19,74	19,74	10,66	10,66	10,66	10,66	5,51	--	--	--	--	--	--	--	--
10265	137,37	137,37	137,37	38,62	38,62	38,62	38,62	49,55	--	--	--	--	--	--	--	--
8282	23,89	23,89	23,89	15,42	15,42	15,42	15,42	8,57	--	--	--	--	--	--	--	--
7011	137,37	137,37	137,37	38,62	38,62	38,62	38,62	49,55	--	--	--	--	--	--	--	--
7775	132,64	132,64	132,64	56,07	56,07	56,07	56,07	60,97	--	--	--	--	--	--	--	--
6352	142,14	142,14	142,14	57,38	57,38	57,38	57,38	64,60	--	--	--	--	--	--	--	--
7153	110,16	110,16	110,16	41,10	41,10	41,10	41,10	55,00	--	--	--	--	--	--	--	--
7184	162,50	162,50	162,50	52,84	52,84	52,84	52,84	57,30	--	--	--	--	--	--	--	--
5908	141,15	141,15	141,15	58,21	58,21	58,21	58,21	69,76	--	--	--	--	--	--	--	--
5942	142,14	142,14	142,14	57,38	57,38	57,38	57,38	64,60	--	--	--	--	--	--	--	--
6630	25,35	25,35	25,35	12,10	12,10	12,10	12,10	6,25	--	--	--	--	--	--	--	--
5279	142,14	142,14	142,14	57,38	57,38	57,38	57,38	64,60	--	--	--	--	--	--	--	--
5366	19,74	19,74	19,74	10,66	10,66	10,66	10,66	5,51	--	--	--	--	--	--	--	--
12749	25,06	25,06	25,06	11,25	11,25	11,25	11,25	6,58	--	--	--	--	--	--	--	--
14191	110,16	110,16	110,16	41,10	41,10	41,10	41,10	55,00	--	--	--	--	--	--	--	--
13564	162,50	162,50	162,50	52,84	52,84	52,84	52,84	57,30	--	--	--	--	--	--	--	--
12918	137,37	137,37	137,37	38,62	38,62	38,62	38,62	49,55	--	--	--	--	--	--	--	--
13804	142,14	142,14	142,14	57,38	57,38	57,38	57,38	64,60	--	--	--	--	--	--	--	--
13105	25,35	25,35	25,35	12,10	12,10	12,10	12,10	6,25	--	--	--	--	--	--	--	--
14572	165,11	165,11	165,11	51,22	51,22	51,22	51,22	56,72	--	--	--	--	--	--	--	--
14587	110,16	110,16	110,16	41,10	41,10	41,10	41,10	55,00	--	--	--	--	--	--	--	--
11821	25,06	25,06	25,06	11,25	11,25	11,25	11,25	6,58	--	--	--	--	--	--	--	--
15321	25,06	25,06	25,06	11,25	11,25	11,25	11,25	6,58	--	--	--	--	--	--	--	--
12038	132,64	132,64	132,64	56,07	56,07	56,07	56,07	60,97	--	--	--	--	--	--	--	--
11515	23,89	23,89	23,89	15,42	15,42	15,42	15,42	8,57	--	--	--	--	--	--	--	--
15662	165,11	165,11	165,11	51,22	51,22	51,22	51,22	56,72	--	--	--	--	--	--	--	--
15694	132,64	132,64	132,64	56,07	56,07	56,07	56,07	60,97	--	--	--	--	--	--	--	--

Model: Wilhelminaplein, toekomstige situatie in 2018
Toekomstige situatie - Koningin Wilhelminaplein
Groep: (hoofdgroep)
Lijst van Wegen, voor rekenmethode Luchtkwaliteit - STACKS

Naam	Bus(H9)	Bus(H10)	Bus(H11)	Bus(H12)	Bus(H13)	Bus(H14)	Bus(H15)	Bus(H16)	Bus(H17)	Bus(H18)	Bus(H19)	Bus(H20)	Bus(H21)	Bus(H22)	Bus(H23)	Bus(H24)
1811	--	--	--	--	--	--	--	--	--	--	--	--	--	--	--	--
1716	--	--	--	--	--	--	--	--	--	--	--	--	--	--	--	--
4426	--	--	--	--	--	--	--	--	--	--	--	--	--	--	--	--
4717	--	--	--	--	--	--	--	--	--	--	--	--	--	--	--	--
4566	--	--	--	--	--	--	--	--	--	--	--	--	--	--	--	--
4827	--	--	--	--	--	--	--	--	--	--	--	--	--	--	--	--
4873	--	--	--	--	--	--	--	--	--	--	--	--	--	--	--	--
10378	--	--	--	--	--	--	--	--	--	--	--	--	--	--	--	--
8497	--	--	--	--	--	--	--	--	--	--	--	--	--	--	--	--
8532	--	--	--	--	--	--	--	--	--	--	--	--	--	--	--	--
10161	--	--	--	--	--	--	--	--	--	--	--	--	--	--	--	--
8163	--	--	--	--	--	--	--	--	--	--	--	--	--	--	--	--
8908	--	--	--	--	--	--	--	--	--	--	--	--	--	--	--	--
10265	--	--	--	--	--	--	--	--	--	--	--	--	--	--	--	--
8282	--	--	--	--	--	--	--	--	--	--	--	--	--	--	--	--
7011	--	--	--	--	--	--	--	--	--	--	--	--	--	--	--	--
7775	--	--	--	--	--	--	--	--	--	--	--	--	--	--	--	--
6352	--	--	--	--	--	--	--	--	--	--	--	--	--	--	--	--
7153	--	--	--	--	--	--	--	--	--	--	--	--	--	--	--	--
7184	--	--	--	--	--	--	--	--	--	--	--	--	--	--	--	--
5908	--	--	--	--	--	--	--	--	--	--	--	--	--	--	--	--
5942	--	--	--	--	--	--	--	--	--	--	--	--	--	--	--	--
6630	--	--	--	--	--	--	--	--	--	--	--	--	--	--	--	--
5279	--	--	--	--	--	--	--	--	--	--	--	--	--	--	--	--
5366	--	--	--	--	--	--	--	--	--	--	--	--	--	--	--	--
12749	--	--	--	--	--	--	--	--	--	--	--	--	--	--	--	--
14191	--	--	--	--	--	--	--	--	--	--	--	--	--	--	--	--
13564	--	--	--	--	--	--	--	--	--	--	--	--	--	--	--	--
12918	--	--	--	--	--	--	--	--	--	--	--	--	--	--	--	--
13804	--	--	--	--	--	--	--	--	--	--	--	--	--	--	--	--
13105	--	--	--	--	--	--	--	--	--	--	--	--	--	--	--	--
14572	--	--	--	--	--	--	--	--	--	--	--	--	--	--	--	--
14587	--	--	--	--	--	--	--	--	--	--	--	--	--	--	--	--
11821	--	--	--	--	--	--	--	--	--	--	--	--	--	--	--	--
15321	--	--	--	--	--	--	--	--	--	--	--	--	--	--	--	--
12038	--	--	--	--	--	--	--	--	--	--	--	--	--	--	--	--
11515	--	--	--	--	--	--	--	--	--	--	--	--	--	--	--	--
15662	--	--	--	--	--	--	--	--	--	--	--	--	--	--	--	--
15694	--	--	--	--	--	--	--	--	--	--	--	--	--	--	--	--

Model: Wilhelminaplein, toekomstige situatie in 2018
Toekomstige situatie - Koningin Wilhelminaplein
Groep: (hoofdgroep)
Lijst van Wegen, voor rekenmethode Luchtkwaliteit - STACKS

Naam	Stagnatie.(H1)	Stagnatie.(H2)	Stagnatie.(H3)	Stagnatie.(H4)	Stagnatie.(H5)	Stagnatie.(H6)	Stagnatie.(H7)	Stagnatie.(H8)	Stagnatie.(H9)	Stagnatie.(H10)
1811	0	0	0	0	0	0	0	0	0	0
1716	0	0	0	0	0	0	0	0	0	0
4426	0	0	0	0	0	0	0	0	0	0
4717	0	0	0	0	0	0	0	0	0	0
4566	0	0	0	0	0	0	0	0	0	0
4827	0	0	0	0	0	0	0	0	0	0
4873	0	0	0	0	0	0	0	0	0	0
10378	0	0	0	0	0	0	0	0	0	0
8497	0	0	0	0	0	0	0	0	0	0
8532	0	0	0	0	0	0	0	0	0	0
10161	0	0	0	0	0	0	0	0	0	0
8163	0	0	0	0	0	0	0	0	0	0
8908	0	0	0	0	0	0	0	0	0	0
10265	0	0	0	0	0	0	0	0	0	0
8282	0	0	0	0	0	0	0	0	0	0
7011	0	0	0	0	0	0	0	0	0	0
7775	0	0	0	0	0	0	0	0	0	0
6352	0	0	0	0	0	0	0	0	0	0
7153	0	0	0	0	0	0	0	0	0	0
7184	0	0	0	0	0	0	0	0	0	0
5908	0	0	0	0	0	0	0	0	0	0
5942	0	0	0	0	0	0	0	0	0	0
6630	0	0	0	0	0	0	0	0	0	0
5279	0	0	0	0	0	0	0	0	0	0
5366	0	0	0	0	0	0	0	0	0	0
12749	0	0	0	0	0	0	0	0	0	0
14191	0	0	0	0	0	0	0	0	0	0
13564	0	0	0	0	0	0	0	0	0	0
12918	0	0	0	0	0	0	0	0	0	0
13804	0	0	0	0	0	0	0	0	0	0
13105	0	0	0	0	0	0	0	0	0	0
14572	0	0	0	0	0	0	0	0	0	0
14587	0	0	0	0	0	0	0	0	0	0
11821	0	0	0	0	0	0	0	0	0	0
15321	0	0	0	0	0	0	0	0	0	0
12038	0	0	0	0	0	0	0	0	0	0
11515	0	0	0	0	0	0	0	0	0	0
15662	0	0	0	0	0	0	0	0	0	0
15694	0	0	0	0	0	0	0	0	0	0

Model: Wilhelminaplein, toekomstige situatie in 2018
Toekomstige situatie - Koningin Wilhelminaplein
Groep: (hoofdgroep)
Lijst van Wegen, voor rekenmethode Luchtkwaliteit - STACKS

Naam	Stagnatie.(H11)	Stagnatie.(H12)	Stagnatie.(H13)	Stagnatie.(H14)	Stagnatie.(H15)	Stagnatie.(H16)	Stagnatie.(H17)	Stagnatie.(H18)	Stagnatie.(H19)	Stagnatie.(H20)
1811	0	0	0	0	0	0	0	0	0	0
1716	0	0	0	0	0	0	0	0	0	0
4426	0	0	0	0	0	0	0	0	0	0
4717	0	0	0	0	0	0	0	0	0	0
4566	0	0	0	0	0	0	0	0	0	0
4827	0	0	0	0	0	0	0	0	0	0
4873	0	0	0	0	0	0	0	0	0	0
10378	0	0	0	0	0	0	0	0	0	0
8497	0	0	0	0	0	0	0	0	0	0
8532	0	0	0	0	0	0	0	0	0	0
10161	0	0	0	0	0	0	0	0	0	0
8163	0	0	0	0	0	0	0	0	0	0
8908	0	0	0	0	0	0	0	0	0	0
10265	0	0	0	0	0	0	0	0	0	0
8282	0	0	0	0	0	0	0	0	0	0
7011	0	0	0	0	0	0	0	0	0	0
7775	0	0	0	0	0	0	0	0	0	0
6352	0	0	0	0	0	0	0	0	0	0
7153	0	0	0	0	0	0	0	0	0	0
7184	0	0	0	0	0	0	0	0	0	0
5908	0	0	0	0	0	0	0	0	0	0
5942	0	0	0	0	0	0	0	0	0	0
6630	0	0	0	0	0	0	0	0	0	0
5279	0	0	0	0	0	0	0	0	0	0
5366	0	0	0	0	0	0	0	0	0	0
12749	0	0	0	0	0	0	0	0	0	0
14191	0	0	0	0	0	0	0	0	0	0
13564	0	0	0	0	0	0	0	0	0	0
12918	0	0	0	0	0	0	0	0	0	0
13804	0	0	0	0	0	0	0	0	0	0
13105	0	0	0	0	0	0	0	0	0	0
14572	0	0	0	0	0	0	0	0	0	0
14587	0	0	0	0	0	0	0	0	0	0
11821	0	0	0	0	0	0	0	0	0	0
15321	0	0	0	0	0	0	0	0	0	0
12038	0	0	0	0	0	0	0	0	0	0
11515	0	0	0	0	0	0	0	0	0	0
15662	0	0	0	0	0	0	0	0	0	0
15694	0	0	0	0	0	0	0	0	0	0

Model: Wilhelminaplein, toekomstige situatie in 2018
Toekomstige situatie - Koningin Wilhelminaplein
Groep: (hoofdgroep)
Lijst van Wegen, voor rekenmethode Luchtkwaliteit - STACKS

Naam	Stagnatie.(H21)	Stagnatie.(H22)	Stagnatie.(H23)	Stagnatie.(H24)
1811	0	0	0	0
1716	0	0	0	0
4426	0	0	0	0
4717	0	0	0	0
4566	0	0	0	0
4827	0	0	0	0
4873	0	0	0	0
10378	0	0	0	0
8497	0	0	0	0
8532	0	0	0	0
10161	0	0	0	0
8163	0	0	0	0
8908	0	0	0	0
10265	0	0	0	0
8282	0	0	0	0
7011	0	0	0	0
7775	0	0	0	0
6352	0	0	0	0
7153	0	0	0	0
7184	0	0	0	0
5908	0	0	0	0
5942	0	0	0	0
6630	0	0	0	0
5279	0	0	0	0
5366	0	0	0	0
12749	0	0	0	0
14191	0	0	0	0
13564	0	0	0	0
12918	0	0	0	0
13804	0	0	0	0
13105	0	0	0	0
14572	0	0	0	0
14587	0	0	0	0
11821	0	0	0	0
15321	0	0	0	0
12038	0	0	0	0
11515	0	0	0	0
15662	0	0	0	0
15694	0	0	0	0

Model: Wilhelminaplein, toekomstige situatie in 2018
Toekomstige situatie - Koningin Wilhelminaplein
Groep: (hoofdgroep)
Lijst van Wegen, voor rekenmethode Luchtkwaliteit - STACKS

Naam	Omschr.	Type	Wegtype	MZ	V	Breedte	Vent.F	Hscherm.	Can. H(L)	Can. H(R)	Can. br	Vent.X	Vent.Y	Vent.H	Int.diam.	Ext.diam.	Flux
15031	10 / 23,476 / 23,517	Verdeling	Normaal	False	50	10,00	0,00	0,00	--	--	0,00	--	--	1,50	1,00	1,10	0,100
10987	10 / 22,957 / 23,022	Verdeling	Snelweg	False	80	15,00	0,00	0,00	--	--	0,00	--	--	1,50	1,00	1,10	0,100
15939	10 / 23,182 / 23,320	Verdeling	Normaal	False	50	10,00	0,00	0,00	--	--	0,00	--	--	1,50	1,00	1,10	0,100
19807	10 / 23,180 / 23,325	Verdeling	Snelweg	False	80	15,00	0,00	0,00	--	--	0,00	--	--	1,50	1,00	1,10	0,100
19865	10 / 22,956 / 22,990	Verdeling	Snelweg	False	80	15,00	0,00	0,00	--	--	0,00	--	--	1,50	1,00	1,10	0,100
20518	10 / 23,180 / 23,484	Verdeling	Snelweg	False	80	15,00	0,00	0,00	--	--	0,00	--	--	1,50	1,00	1,10	0,100
21188	10 / 22,304 / 22,451	Verdeling	Snelweg	False	80	15,00	0,00	0,00	--	--	0,00	--	--	1,50	1,00	1,10	0,100
19189	10 / 23,484 / 23,522	Verdeling	Snelweg	False	80	15,00	0,00	0,00	--	--	0,00	--	--	1,50	1,00	1,10	0,100
20535	10 / 22,607 / 22,737	Verdeling	Snelweg	False	80	15,00	0,00	0,00	--	--	0,00	--	--	1,50	1,00	1,10	0,100
19460	10 / 22,488 / 22,540	Verdeling	Snelweg	False	80	15,00	0,00	0,00	--	--	0,00	--	--	1,50	1,00	1,10	0,100
19533	10 / 23,180 / 23,325	Verdeling	Normaal	False	50	10,00	0,00	0,00	--	--	0,00	--	--	1,50	1,00	1,10	0,100
19579	10 / 23,492 / 23,518	Verdeling	Normaal	False	50	10,00	0,00	0,00	--	--	0,00	--	--	1,50	1,00	1,10	0,100
19644	10 / 22,304 / 22,452	Verdeling	Snelweg	False	80	15,00	0,00	0,00	--	--	0,00	--	--	1,50	1,00	1,10	0,100
20325	10 / 22,994 / 23,103	Verdeling	Snelweg	False	80	15,00	0,00	0,00	--	--	0,00	--	--	1,50	1,00	1,10	0,100
21541	10 / 22,452 / 22,490	Verdeling	Snelweg	False	80	15,00	0,00	0,00	--	--	0,00	--	--	1,50	1,00	1,10	0,100
17673	10 / 23,077 / 23,105	Verdeling	Snelweg	False	80	15,00	0,00	0,00	--	--	0,00	--	--	1,50	1,00	1,10	0,100
18387	10 / 23,517 / 23,525	Verdeling	Normaal	False	50	10,00	0,00	0,00	--	--	0,00	--	--	1,50	1,00	1,10	0,100
17145	10 / 23,072 / 23,108	Verdeling	Snelweg	False	80	15,00	0,00	0,00	--	--	0,00	--	--	1,50	1,00	1,10	0,100
21346	10 / 22,304 / 22,452	Verdeling	Snelweg	False	80	15,00	0,00	0,00	--	--	0,00	--	--	1,50	1,00	1,10	0,100
27077	10 / 22,607 / 22,609	Verdeling	Snelweg	False	80	15,00	0,00	0,00	--	--	0,00	--	--	1,50	1,00	1,10	0,100
26503	10 / 23,561 / 23,635	Verdeling	Snelweg	False	80	15,00	0,00	0,00	--	--	0,00	--	--	1,50	1,00	1,10	0,100
25958	10 / 22,265 / 22,272	Verdeling	Snelweg	False	80	15,00	0,00	0,00	--	--	0,00	--	--	1,50	1,00	1,10	0,100
26619	10 / 23,715 / 23,745	Verdeling	Snelweg	False	80	15,00	0,00	0,00	--	--	0,00	--	--	1,50	1,00	1,10	0,100
26774	10 / 23,744 / 23,745	Verdeling	Snelweg	False	80	15,00	0,00	0,00	--	--	0,00	--	--	1,50	1,00	1,10	0,100
26186	10 / 22,737 / 22,935	Verdeling	Snelweg	False	80	15,00	0,00	0,00	--	--	0,00	--	--	1,50	1,00	1,10	0,100
25490	10 / 22,451 / 22,488	Verdeling	Snelweg	False	80	15,00	0,00	0,00	--	--	0,00	--	--	1,50	1,00	1,10	0,100
25580	10 / 22,994 / 23,103	Verdeling	Snelweg	False	80	15,00	0,00	0,00	--	--	0,00	--	--	1,50	1,00	1,10	0,100
26903	10 / 22,990 / 23,070	Verdeling	Snelweg	False	80	15,00	0,00	0,00	--	--	0,00	--	--	1,50	1,00	1,10	0,100
25633	10 / 22,304 / 22,451	Verdeling	Snelweg	False	80	15,00	0,00	0,00	--	--	0,00	--	--	1,50	1,00	1,10	0,100
22208	10 / 23,325 / 23,330	Verdeling	Normaal	False	50	10,00	0,00	0,00	--	--	0,00	--	--	1,50	1,00	1,10	0,100
24550	10 / 22,490 / 22,607	Verdeling	Snelweg	False	80	15,00	0,00	0,00	--	--	0,00	--	--	1,50	1,00	1,10	0,100
24564	10 / 22,935 / 22,981	Verdeling	Snelweg	False	80	15,00	0,00	0,00	--	--	0,00	--	--	1,50	1,00	1,10	0,100
23915	10 / 23,579 / 23,600	Verdeling	Snelweg	False	80	15,00	0,00	0,00	--	--	0,00	--	--	1,50	1,00	1,10	0,100
22591	10 / 23,102 / 23,180	Verdeling	Snelweg	False	80	15,00	0,00	0,00	--	--	0,00	--	--	1,50	1,00	1,10	0,100
22197	10 / 23,105 / 23,135	Verdeling	Snelweg	False	80	15,00	0,00	0,00	--	--	0,00	--	--	1,50	1,00	1,10	0,100
31277	10 / 23,650 / 23,700	Verdeling	Snelweg	False	80	15,00	0,00	0,00	--	--	0,00	--	--	1,50	1,00	1,10	0,100
31899	10 / 22,120 / 22,195	Verdeling	Snelweg	False	80	15,00	0,00	0,00	--	--	0,00	--	--	1,50	1,00	1,10	0,100
32609	10 / 22,935 / 22,994	Verdeling	Snelweg	False	80	15,00	0,00	0,00	--	--	0,00	--	--	1,50	1,00	1,10	0,100
30622	10 / 23,022 / 23,102	Verdeling	Snelweg	False	80	15,00	0,00	0,00	--	--	0,00	--	--	1,50	1,00	1,10	0,100

Model: Wilhelminaplein, toekomstige situatie in 2018
Toekomstige situatie - Koningin Wilhelminaplein
Groep: (hoofdgroep)
Lijst van Wegen, voor rekenmethode Luchtkwaliteit - STACKS

Naam	Gas temp	Warmte	Hweg	Fboom	Totaal aantal	%Int(D)	%Int(A)	%Int(N)	%LV(D)	%LV(A)	%LV(N)	%MV(D)	%MV(A)	%MV(N)	%ZV(D)	%ZV(A)	%ZV(N)	%Bus(D)	%Bus(A)	%Bus(N)
15031	285,0	0,000	3,00	1.00	14717,32	6,31	3,25	1,41	95,06	96,06	95,72	2,21	1,41	1,27	2,73	2,53	3,01	--	--	--
10987	285,0	0,000	3,00	1.00	44399,84	5,95	3,99	1,58	89,72	95,42	85,35	6,11	2,25	6,81	4,17	2,32	7,84	--	--	--
15939	285,0	0,000	3,00	1.00	23513,40	6,16	3,68	1,42	96,57	97,61	96,81	1,70	1,09	1,22	1,73	1,30	1,97	--	--	--
19807	285,0	0,000	3,00	1.00	28140,04	6,02	4,12	1,41	97,03	97,64	96,17	1,56	1,03	1,67	1,41	1,33	2,16	--	--	--
19865	285,0	0,000	3,00	1.00	28140,04	6,02	4,12	1,41	97,03	97,64	96,17	1,56	1,03	1,67	1,41	1,33	2,16	--	--	--
20518	285,0	0,000	3,00	1.00	44399,84	5,95	3,99	1,58	89,72	95,42	85,35	6,11	2,25	6,81	4,17	2,32	7,84	--	--	--
21188	285,0	0,000	3,00	1.00	72362,64	6,15	3,47	1,54	91,94	96,18	90,27	4,35	1,78	4,65	3,71	2,04	5,09	--	--	--
19189	285,0	0,000	3,00	1.00	44399,84	5,95	3,99	1,58	89,72	95,42	85,35	6,11	2,25	6,81	4,17	2,32	7,84	--	--	--
20535	285,0	0,000	3,00	1.00	72486,68	5,98	4,05	1,51	92,60	96,33	89,67	4,34	1,76	4,77	3,06	1,91	5,57	--	--	--
19460	285,0	0,000	3,00	1.00	72362,64	6,15	3,47	1,54	91,94	96,18	90,27	4,35	1,78	4,65	3,71	2,04	5,09	--	--	--
19533	285,0	0,000	3,00	1.00	28140,04	6,02	4,12	1,41	97,03	97,64	96,17	1,56	1,03	1,67	1,41	1,33	2,16	--	--	--
19579	285,0	0,000	3,00	1.00	15691,16	6,42	3,13	1,31	96,38	96,77	95,45	1,66	1,06	1,87	1,96	2,17	2,68	--	--	--
19644	285,0	0,000	3,00	1.00	72486,68	5,98	4,05	1,51	92,60	96,33	89,67	4,34	1,76	4,77	3,06	1,91	5,57	--	--	--
20325	285,0	0,000	3,00	1.00	48771,56	6,15	3,37	1,59	89,77	95,54	87,40	5,64	2,11	6,20	4,58	2,35	6,39	--	--	--
21541	285,0	0,000	3,00	1.00	72486,68	5,98	4,05	1,51	92,60	96,33	89,67	4,34	1,76	4,77	3,06	1,91	5,57	--	--	--
17673	285,0	0,000	3,00	1.00	23513,40	6,16	3,68	1,42	96,57	97,61	96,81	1,70	1,09	1,22	1,73	1,30	1,97	--	--	--
18387	285,0	0,000	3,00	1.00	14717,32	6,31	3,25	1,41	95,06	96,06	95,72	2,21	1,41	1,27	2,73	2,53	3,01	--	--	--
17145	285,0	0,000	3,00	1.00	28140,04	6,02	4,12	1,41	97,03	97,64	96,17	1,56	1,03	1,67	1,41	1,33	2,16	--	--	--
21346	285,0	0,000	3,00	1.00	72486,68	5,98	4,05	1,51	92,60	96,33	89,67	4,34	1,76	4,77	3,06	1,91	5,57	--	--	--
27077	285,0	0,000	3,00	1.00	72362,64	6,15	3,47	1,54	91,94	96,18	90,27	4,35	1,78	4,65	3,71	2,04	5,09	--	--	--
26503	285,0	0,000	3,00	1.00	15691,16	6,42	3,13	1,31	96,38	96,77	95,45	1,66	1,06	1,87	1,96	2,17	2,68	--	--	--
25958	285,0	0,000	3,00	1.00	72362,64	6,15	3,47	1,54	91,94	96,18	90,27	4,35	1,78	4,65	3,71	2,04	5,09	--	--	--
26619	285,0	0,000	3,00	1.00	15691,16	6,42	3,13	1,31	96,38	96,77	95,45	1,66	1,06	1,87	1,96	2,17	2,68	--	--	--
26774	285,0	0,000	3,00	1.00	48771,56	6,15	3,37	1,59	89,77	95,54	87,40	5,64	2,11	6,20	4,58	2,35	6,39	--	--	--
26186	285,0	0,000	3,00	1.00	72362,64	6,15	3,47	1,54	91,94	96,18	90,27	4,35	1,78	4,65	3,71	2,04	5,09	--	--	--
25490	285,0	0,000	3,00	1.00	72362,64	6,15	3,47	1,54	91,94	96,18	90,27	4,35	1,78	4,65	3,71	2,04	5,09	--	--	--
25580	285,0	0,000	3,00	1.00	48771,56	6,15	3,37	1,59	89,77	95,54	87,40	5,64	2,11	6,20	4,58	2,35	6,39	--	--	--
26903	285,0	0,000	3,00	1.00	28140,04	6,02	4,12	1,41	97,03	97,64	96,17	1,56	1,03	1,67	1,41	1,33	2,16	--	--	--
25633	285,0	0,000	3,00	1.00	72362,64	6,15	3,47	1,54	91,94	96,18	90,27	4,35	1,78	4,65	3,71	2,04	5,09	--	--	--
22208	285,0	0,000	3,00	1.00	28140,04	6,02	4,12	1,41	97,03	97,64	96,17	1,56	1,03	1,67	1,41	1,33	2,16	--	--	--
24550	285,0	0,000	3,00	1.00	72486,68	5,98	4,05	1,51	92,60	96,33	89,67	4,34	1,76	4,77	3,06	1,91	5,57	--	--	--
24564	285,0	0,000	3,00	1.00	23513,40	6,16	3,68	1,42	96,57	97,61	96,81	1,70	1,09	1,22	1,73	1,30	1,97	--	--	--
23915	285,0	0,000	3,00	1.00	14717,32	6,31	3,25	1,41	95,06	96,06	95,72	2,21	1,41	1,27	2,73	2,53	3,01	--	--	--
22591	285,0	0,000	3,00	1.00	44399,84	5,95	3,99	1,58	89,72	95,42	85,35	6,11	2,25	6,81	4,17	2,32	7,84	--	--	--
22197	285,0	0,000	3,00	1.00	23513,40	6,16	3,68	1,42	96,57	97,61	96,81	1,70	1,09	1,22	1,73	1,30	1,97	--	--	--
31277	285,0	0,000	3,00	1.00	14717,32	6,31	3,25	1,41	95,06	96,06	95,72	2,21	1,41	1,27	2,73	2,53	3,01	--	--	--
31899	285,0	0,000	3,00	1.00	63360,80	6,16	3,50	1,51	91,11	96,04	88,96	4,85	1,87	5,35	4,04	2,08	5,69	--	--	--
32609	285,0	0,000	3,00	1.00	48771,56	6,15	3,37	1,59	89,77	95,54	87,40	5,64	2,11	6,20	4,58	2,35	6,39	--	--	--
30622	285,0	0,000	3,00	1.00	44399,84	5,95	3,99	1,58	89,72	95,42	85,35	6,11	2,25	6,81	4,17	2,32	7,84	--	--	--

Model: Wilhelminaplein, toekomstige situatie in 2018
Toekomstige situatie - Koningin Wilhelminaplein
Groep: (hoofdgroep)
Lijst van Wegen, voor rekenmethode Luchtkwaliteit - STACKS

Naam	LV(H1)	LV(H2)	LV(H3)	LV(H4)	LV(H5)	LV(H6)	LV(H7)	LV(H8)	LV(H9)	LV(H10)	LV(H11)	LV(H12)	LV(H13)	LV(H14)	LV(H15)	LV(H16)
15031	198,63	198,63	198,63	198,63	198,63	198,63	198,63	882,79	882,79	882,79	882,79	882,79	882,79	882,79	882,79	882,79
10987	598,75	598,75	598,75	598,75	598,75	598,75	598,75	2370,21	2370,21	2370,21	2370,21	2370,21	2370,21	2370,21	2370,21	2370,21
15939	323,24	323,24	323,24	323,24	323,24	323,24	323,24	1398,74	1398,74	1398,74	1398,74	1398,74	1398,74	1398,74	1398,74	1398,74
19807	381,58	381,58	381,58	381,58	381,58	381,58	381,58	1643,72	1643,72	1643,72	1643,72	1643,72	1643,72	1643,72	1643,72	1643,72
19865	381,58	381,58	381,58	381,58	381,58	381,58	381,58	1643,72	1643,72	1643,72	1643,72	1643,72	1643,72	1643,72	1643,72	1643,72
20518	598,75	598,75	598,75	598,75	598,75	598,75	598,75	2370,21	2370,21	2370,21	2370,21	2370,21	2370,21	2370,21	2370,21	2370,21
21188	1005,96	1005,96	1005,96	1005,96	1005,96	1005,96	1005,96	4091,61	4091,61	4091,61	4091,61	4091,61	4091,61	4091,61	4091,61	4091,61
19189	598,75	598,75	598,75	598,75	598,75	598,75	598,75	2370,21	2370,21	2370,21	2370,21	2370,21	2370,21	2370,21	2370,21	2370,21
20535	981,48	981,48	981,48	981,48	981,48	981,48	981,48	4013,94	4013,94	4013,94	4013,94	4013,94	4013,94	4013,94	4013,94	4013,94
19460	1005,96	1005,96	1005,96	1005,96	1005,96	1005,96	1005,96	4091,61	4091,61	4091,61	4091,61	4091,61	4091,61	4091,61	4091,61	4091,61
19533	381,58	381,58	381,58	381,58	381,58	381,58	381,58	1643,72	1643,72	1643,72	1643,72	1643,72	1643,72	1643,72	1643,72	1643,72
19579	196,20	196,20	196,20	196,20	196,20	196,20	196,20	970,91	970,91	970,91	970,91	970,91	970,91	970,91	970,91	970,91
19644	981,48	981,48	981,48	981,48	981,48	981,48	981,48	4013,94	4013,94	4013,94	4013,94	4013,94	4013,94	4013,94	4013,94	4013,94
20325	677,76	677,76	677,76	677,76	677,76	677,76	677,76	2692,61	2692,61	2692,61	2692,61	2692,61	2692,61	2692,61	2692,61	2692,61
21541	981,48	981,48	981,48	981,48	981,48	981,48	981,48	4013,94	4013,94	4013,94	4013,94	4013,94	4013,94	4013,94	4013,94	4013,94
17673	323,24	323,24	323,24	323,24	323,24	323,24	323,24	1398,74	1398,74	1398,74	1398,74	1398,74	1398,74	1398,74	1398,74	1398,74
18387	198,63	198,63	198,63	198,63	198,63	198,63	198,63	882,79	882,79	882,79	882,79	882,79	882,79	882,79	882,79	882,79
17145	381,58	381,58	381,58	381,58	381,58	381,58	381,58	1643,72	1643,72	1643,72	1643,72	1643,72	1643,72	1643,72	1643,72	1643,72
21346	981,48	981,48	981,48	981,48	981,48	981,48	981,48	4013,94	4013,94	4013,94	4013,94	4013,94	4013,94	4013,94	4013,94	4013,94
27077	1005,96	1005,96	1005,96	1005,96	1005,96	1005,96	1005,96	4091,61	4091,61	4091,61	4091,61	4091,61	4091,61	4091,61	4091,61	4091,61
26503	196,20	196,20	196,20	196,20	196,20	196,20	196,20	970,91	970,91	970,91	970,91	970,91	970,91	970,91	970,91	970,91
25958	1005,96	1005,96	1005,96	1005,96	1005,96	1005,96	1005,96	4091,61	4091,61	4091,61	4091,61	4091,61	4091,61	4091,61	4091,61	4091,61
26619	196,20	196,20	196,20	196,20	196,20	196,20	196,20	970,91	970,91	970,91	970,91	970,91	970,91	970,91	970,91	970,91
26774	677,76	677,76	677,76	677,76	677,76	677,76	677,76	2692,61	2692,61	2692,61	2692,61	2692,61	2692,61	2692,61	2692,61	2692,61
26186	1005,96	1005,96	1005,96	1005,96	1005,96	1005,96	1005,96	4091,61	4091,61	4091,61	4091,61	4091,61	4091,61	4091,61	4091,61	4091,61
25490	1005,96	1005,96	1005,96	1005,96	1005,96	1005,96	1005,96	4091,61	4091,61	4091,61	4091,61	4091,61	4091,61	4091,61	4091,61	4091,61
25580	677,76	677,76	677,76	677,76	677,76	677,76	677,76	2692,61	2692,61	2692,61	2692,61	2692,61	2692,61	2692,61	2692,61	2692,61
26903	381,58	381,58	381,58	381,58	381,58	381,58	381,58	1643,72	1643,72	1643,72	1643,72	1643,72	1643,72	1643,72	1643,72	1643,72
25633	1005,96	1005,96	1005,96	1005,96	1005,96	1005,96	1005,96	4091,61	4091,61	4091,61	4091,61	4091,61	4091,61	4091,61	4091,61	4091,61
22208	381,58	381,58	381,58	381,58	381,58	381,58	381,58	1643,72	1643,72	1643,72	1643,72	1643,72	1643,72	1643,72	1643,72	1643,72
24550	981,48	981,48	981,48	981,48	981,48	981,48	981,48	4013,94	4013,94	4013,94	4013,94	4013,94	4013,94	4013,94	4013,94	4013,94
24564	323,24	323,24	323,24	323,24	323,24	323,24	323,24	1398,74	1398,74	1398,74	1398,74	1398,74	1398,74	1398,74	1398,74	1398,74
23915	198,63	198,63	198,63	198,63	198,63	198,63	198,63	882,79	882,79	882,79	882,79	882,79	882,79	882,79	882,79	882,79
22591	598,75	598,75	598,75	598,75	598,75	598,75	598,75	2370,21	2370,21	2370,21	2370,21	2370,21	2370,21	2370,21	2370,21	2370,21
22197	323,24	323,24	323,24	323,24	323,24	323,24	323,24	1398,74	1398,74	1398,74	1398,74	1398,74	1398,74	1398,74	1398,74	1398,74
31277	198,63	198,63	198,63	198,63	198,63	198,63	198,63	882,79	882,79	882,79	882,79	882,79	882,79	882,79	882,79	882,79
31899	851,12	851,12	851,12	851,12	851,12	851,12	851,12	3556,05	3556,05	3556,05	3556,05	3556,05	3556,05	3556,05	3556,05	3556,05
32609	677,76	677,76	677,76	677,76	677,76	677,76	677,76	2692,61	2692,61	2692,61	2692,61	2692,61	2692,61	2692,61	2692,61	2692,61
30622	598,75	598,75	598,75	598,75	598,75	598,75	598,75	2370,21	2370,21	2370,21	2370,21	2370,21	2370,21	2370,21	2370,21	2370,21

Model: Wilhelminaplein, toekomstige situatie in 2018
Toekomstige situatie - Koningin Wilhelminaplein
Groep: (hoofdgroep)
Lijst van Wegen, voor rekenmethode Luchtkwaliteit - STACKS

Naam	LV(H17)	LV(H18)	LV(H19)	LV(H20)	LV(H21)	LV(H22)	LV(H23)	LV(H24)	MV(H1)	MV(H2)	MV(H3)	MV(H4)	MV(H5)	MV(H6)	MV(H7)	MV(H8)
15031	882,79	882,79	882,79	459,47	459,47	459,47	459,47	198,63	2,64	2,64	2,64	2,64	2,64	2,64	2,64	20,52
10987	2370,21	2370,21	2370,21	1690,42	1690,42	1690,42	1690,42	598,75	47,77	47,77	47,77	47,77	47,77	47,77	47,77	161,41
15939	1398,74	1398,74	1398,74	844,61	844,61	844,61	844,61	323,24	4,07	4,07	4,07	4,07	4,07	4,07	4,07	24,62
19807	1643,72	1643,72	1643,72	1132,01	1132,01	1132,01	1132,01	381,58	6,63	6,63	6,63	6,63	6,63	6,63	6,63	26,43
19865	1643,72	1643,72	1643,72	1132,01	1132,01	1132,01	1132,01	381,58	6,63	6,63	6,63	6,63	6,63	6,63	6,63	26,43
20518	2370,21	2370,21	2370,21	1690,42	1690,42	1690,42	1690,42	598,75	47,77	47,77	47,77	47,77	47,77	47,77	47,77	161,41
21188	4091,61	4091,61	4091,61	2415,06	2415,06	2415,06	2415,06	1005,96	51,82	51,82	51,82	51,82	51,82	51,82	51,82	193,59
19189	2370,21	2370,21	2370,21	1690,42	1690,42	1690,42	1690,42	598,75	47,77	47,77	47,77	47,77	47,77	47,77	47,77	161,41
20535	4013,94	4013,94	4013,94	2827,97	2827,97	2827,97	2827,97	981,48	52,21	52,21	52,21	52,21	52,21	52,21	52,21	188,13
19460	4091,61	4091,61	4091,61	2415,06	2415,06	2415,06	2415,06	1005,96	51,82	51,82	51,82	51,82	51,82	51,82	51,82	193,59
19533	1643,72	1643,72	1643,72	1132,01	1132,01	1132,01	1132,01	381,58	6,63	6,63	6,63	6,63	6,63	6,63	6,63	26,43
19579	970,91	970,91	970,91	475,27	475,27	475,27	475,27	196,20	3,84	3,84	3,84	3,84	3,84	3,84	3,84	16,72
19644	4013,94	4013,94	4013,94	2827,97	2827,97	2827,97	2827,97	981,48	52,21	52,21	52,21	52,21	52,21	52,21	52,21	188,13
20325	2692,61	2692,61	2692,61	1570,30	1570,30	1570,30	1570,30	677,76	48,08	48,08	48,08	48,08	48,08	48,08	48,08	169,17
21541	4013,94	4013,94	4013,94	2827,97	2827,97	2827,97	2827,97	981,48	52,21	52,21	52,21	52,21	52,21	52,21	52,21	188,13
17673	1398,74	1398,74	1398,74	844,61	844,61	844,61	844,61	323,24	4,07	4,07	4,07	4,07	4,07	4,07	4,07	24,62
18387	882,79	882,79	882,79	459,47	459,47	459,47	459,47	198,63	2,64	2,64	2,64	2,64	2,64	2,64	2,64	20,52
17145	1643,72	1643,72	1643,72	1132,01	1132,01	1132,01	1132,01	381,58	6,63	6,63	6,63	6,63	6,63	6,63	6,63	26,43
21346	4013,94	4013,94	4013,94	2827,97	2827,97	2827,97	2827,97	981,48	52,21	52,21	52,21	52,21	52,21	52,21	52,21	188,13
27077	4091,61	4091,61	4091,61	2415,06	2415,06	2415,06	2415,06	1005,96	51,82	51,82	51,82	51,82	51,82	51,82	51,82	193,59
26503	970,91	970,91	970,91	475,27	475,27	475,27	475,27	196,20	3,84	3,84	3,84	3,84	3,84	3,84	3,84	16,72
25958	4091,61	4091,61	4091,61	2415,06	2415,06	2415,06	2415,06	1005,96	51,82	51,82	51,82	51,82	51,82	51,82	51,82	193,59
26619	970,91	970,91	970,91	475,27	475,27	475,27	475,27	196,20	3,84	3,84	3,84	3,84	3,84	3,84	3,84	16,72
26774	2692,61	2692,61	2692,61	1570,30	1570,30	1570,30	1570,30	677,76	48,08	48,08	48,08	48,08	48,08	48,08	48,08	169,17
26186	4091,61	4091,61	4091,61	2415,06	2415,06	2415,06	2415,06	1005,96	51,82	51,82	51,82	51,82	51,82	51,82	51,82	193,59
25490	4091,61	4091,61	4091,61	2415,06	2415,06	2415,06	2415,06	1005,96	51,82	51,82	51,82	51,82	51,82	51,82	51,82	193,59
25580	2692,61	2692,61	2692,61	1570,30	1570,30	1570,30	1570,30	677,76	48,08	48,08	48,08	48,08	48,08	48,08	48,08	169,17
26903	1643,72	1643,72	1643,72	1132,01	1132,01	1132,01	1132,01	381,58	6,63	6,63	6,63	6,63	6,63	6,63	6,63	26,43
25633	4091,61	4091,61	4091,61	2415,06	2415,06	2415,06	2415,06	1005,96	51,82	51,82	51,82	51,82	51,82	51,82	51,82	193,59
22208	1643,72	1643,72	1643,72	1132,01	1132,01	1132,01	1132,01	381,58	6,63	6,63	6,63	6,63	6,63	6,63	6,63	26,43
24550	4013,94	4013,94	4013,94	2827,97	2827,97	2827,97	2827,97	981,48	52,21	52,21	52,21	52,21	52,21	52,21	52,21	188,13
24564	1398,74	1398,74	1398,74	844,61	844,61	844,61	844,61	323,24	4,07	4,07	4,07	4,07	4,07	4,07	4,07	24,62
23915	882,79	882,79	882,79	459,47	459,47	459,47	459,47	198,63	2,64	2,64	2,64	2,64	2,64	2,64	2,64	20,52
22591	2370,21	2370,21	2370,21	1690,42	1690,42	1690,42	1690,42	598,75	47,77	47,77	47,77	47,77	47,77	47,77	47,77	161,41
22197	1398,74	1398,74	1398,74	844,61	844,61	844,61	844,61	323,24	4,07	4,07	4,07	4,07	4,07	4,07	4,07	24,62
31277	882,79	882,79	882,79	459,47	459,47	459,47	459,47	198,63	2,64	2,64	2,64	2,64	2,64	2,64	2,64	20,52
31899	3556,05	3556,05	3556,05	2129,81	2129,81	2129,81	2129,81	851,12	51,19	51,19	51,19	51,19	51,19	51,19	51,19	189,30
32609	2692,61	2692,61	2692,61	1570,30	1570,30	1570,30	1570,30	677,76	48,08	48,08	48,08	48,08	48,08	48,08	48,08	169,17
30622	2370,21	2370,21	2370,21	1690,42	1690,42	1690,42	1690,42	598,75	47,77	47,77	47,77	47,77	47,77	47,77	47,77	161,41

Model: Wilhelminaplein, toekomstige situatie in 2018
Toekomstige situatie - Koningin Wilhelminaplein
Groep: (hoofdgroep)
Lijst van Wegen, voor rekenmethode Luchtkwaliteit - STACKS

Naam	MV(H9)	MV(H10)	MV(H11)	MV(H12)	MV(H13)	MV(H14)	MV(H15)	MV(H16)	MV(H17)	MV(H18)	MV(H19)	MV(H20)	MV(H21)	MV(H22)	MV(H23)	MV(H24)
15031	20,52	20,52	20,52	20,52	20,52	20,52	20,52	20,52	20,52	20,52	20,52	6,74	6,74	6,74	6,74	2,64
10987	161,41	161,41	161,41	161,41	161,41	161,41	161,41	161,41	161,41	161,41	161,41	39,86	39,86	39,86	39,86	47,77
15939	24,62	24,62	24,62	24,62	24,62	24,62	24,62	24,62	24,62	24,62	24,62	9,43	9,43	9,43	9,43	4,07
19807	26,43	26,43	26,43	26,43	26,43	26,43	26,43	26,43	26,43	26,43	26,43	11,94	11,94	11,94	11,94	6,63
19865	26,43	26,43	26,43	26,43	26,43	26,43	26,43	26,43	26,43	26,43	26,43	11,94	11,94	11,94	11,94	6,63
20518	161,41	161,41	161,41	161,41	161,41	161,41	161,41	161,41	161,41	161,41	161,41	39,86	39,86	39,86	39,86	47,77
21188	193,59	193,59	193,59	193,59	193,59	193,59	193,59	193,59	193,59	193,59	193,59	44,70	44,70	44,70	44,70	51,82
19189	161,41	161,41	161,41	161,41	161,41	161,41	161,41	161,41	161,41	161,41	161,41	39,86	39,86	39,86	39,86	47,77
20535	188,13	188,13	188,13	188,13	188,13	188,13	188,13	188,13	188,13	188,13	188,13	51,67	51,67	51,67	51,67	52,21
19460	193,59	193,59	193,59	193,59	193,59	193,59	193,59	193,59	193,59	193,59	193,59	44,70	44,70	44,70	44,70	51,82
19533	26,43	26,43	26,43	26,43	26,43	26,43	26,43	26,43	26,43	26,43	26,43	11,94	11,94	11,94	11,94	6,63
19579	16,72	16,72	16,72	16,72	16,72	16,72	16,72	16,72	16,72	16,72	16,72	5,21	5,21	5,21	5,21	3,84
19644	188,13	188,13	188,13	188,13	188,13	188,13	188,13	188,13	188,13	188,13	188,13	51,67	51,67	51,67	51,67	52,21
20325	169,17	169,17	169,17	169,17	169,17	169,17	169,17	169,17	169,17	169,17	169,17	34,68	34,68	34,68	34,68	48,08
21541	188,13	188,13	188,13	188,13	188,13	188,13	188,13	188,13	188,13	188,13	188,13	51,67	51,67	51,67	51,67	52,21
17673	24,62	24,62	24,62	24,62	24,62	24,62	24,62	24,62	24,62	24,62	24,62	9,43	9,43	9,43	9,43	4,07
18387	20,52	20,52	20,52	20,52	20,52	20,52	20,52	20,52	20,52	20,52	20,52	6,74	6,74	6,74	6,74	2,64
17145	26,43	26,43	26,43	26,43	26,43	26,43	26,43	26,43	26,43	26,43	26,43	11,94	11,94	11,94	11,94	6,63
21346	188,13	188,13	188,13	188,13	188,13	188,13	188,13	188,13	188,13	188,13	188,13	51,67	51,67	51,67	51,67	52,21
27077	193,59	193,59	193,59	193,59	193,59	193,59	193,59	193,59	193,59	193,59	193,59	44,70	44,70	44,70	44,70	51,82
26503	16,72	16,72	16,72	16,72	16,72	16,72	16,72	16,72	16,72	16,72	16,72	5,21	5,21	5,21	5,21	3,84
25958	193,59	193,59	193,59	193,59	193,59	193,59	193,59	193,59	193,59	193,59	193,59	44,70	44,70	44,70	44,70	51,82
26619	16,72	16,72	16,72	16,72	16,72	16,72	16,72	16,72	16,72	16,72	16,72	5,21	5,21	5,21	5,21	3,84
26774	169,17	169,17	169,17	169,17	169,17	169,17	169,17	169,17	169,17	169,17	169,17	34,68	34,68	34,68	34,68	48,08
26186	193,59	193,59	193,59	193,59	193,59	193,59	193,59	193,59	193,59	193,59	193,59	44,70	44,70	44,70	44,70	51,82
25490	193,59	193,59	193,59	193,59	193,59	193,59	193,59	193,59	193,59	193,59	193,59	44,70	44,70	44,70	44,70	51,82
25580	169,17	169,17	169,17	169,17	169,17	169,17	169,17	169,17	169,17	169,17	169,17	34,68	34,68	34,68	34,68	48,08
26903	26,43	26,43	26,43	26,43	26,43	26,43	26,43	26,43	26,43	26,43	26,43	11,94	11,94	11,94	11,94	6,63
25633	193,59	193,59	193,59	193,59	193,59	193,59	193,59	193,59	193,59	193,59	193,59	44,70	44,70	44,70	44,70	51,82
22208	26,43	26,43	26,43	26,43	26,43	26,43	26,43	26,43	26,43	26,43	26,43	11,94	11,94	11,94	11,94	6,63
24550	188,13	188,13	188,13	188,13	188,13	188,13	188,13	188,13	188,13	188,13	188,13	51,67	51,67	51,67	51,67	52,21
24564	24,62	24,62	24,62	24,62	24,62	24,62	24,62	24,62	24,62	24,62	24,62	9,43	9,43	9,43	9,43	4,07
23915	20,52	20,52	20,52	20,52	20,52	20,52	20,52	20,52	20,52	20,52	20,52	6,74	6,74	6,74	6,74	2,64
22591	161,41	161,41	161,41	161,41	161,41	161,41	161,41	161,41	161,41	161,41	161,41	39,86	39,86	39,86	39,86	47,77
22197	24,62	24,62	24,62	24,62	24,62	24,62	24,62	24,62	24,62	24,62	24,62	9,43	9,43	9,43	9,43	4,07
31277	20,52	20,52	20,52	20,52	20,52	20,52	20,52	20,52	20,52	20,52	20,52	6,74	6,74	6,74	6,74	2,64
31899	189,30	189,30	189,30	189,30	189,30	189,30	189,30	189,30	189,30	189,30	189,30	41,47	41,47	41,47	41,47	51,19
32609	169,17	169,17	169,17	169,17	169,17	169,17	169,17	169,17	169,17	169,17	169,17	34,68	34,68	34,68	34,68	48,08
30622	161,41	161,41	161,41	161,41	161,41	161,41	161,41	161,41	161,41	161,41	161,41	39,86	39,86	39,86	39,86	47,77

Model: Wilhelminaplein, toekomstige situatie in 2018
Toekomstige situatie - Koningin Wilhelminaplein
Groep: (hoofdgroep)
Lijst van Wegen, voor rekenmethode Luchtkwaliteit - STACKS

Naam	ZV(H1)	ZV(H2)	ZV(H3)	ZV(H4)	ZV(H5)	ZV(H6)	ZV(H7)	ZV(H8)	ZV(H9)	ZV(H10)	ZV(H11)	ZV(H12)	ZV(H13)	ZV(H14)	ZV(H15)	ZV(H16)
15031	6,25	6,25	6,25	6,25	6,25	6,25	6,25	25,35	25,35	25,35	25,35	25,35	25,35	25,35	25,35	25,35
10987	55,00	55,00	55,00	55,00	55,00	55,00	55,00	110,16	110,16	110,16	110,16	110,16	110,16	110,16	110,16	110,16
15939	6,58	6,58	6,58	6,58	6,58	6,58	6,58	25,06	25,06	25,06	25,06	25,06	25,06	25,06	25,06	25,06
19807	8,57	8,57	8,57	8,57	8,57	8,57	8,57	23,89	23,89	23,89	23,89	23,89	23,89	23,89	23,89	23,89
19865	8,57	8,57	8,57	8,57	8,57	8,57	8,57	23,89	23,89	23,89	23,89	23,89	23,89	23,89	23,89	23,89
20518	55,00	55,00	55,00	55,00	55,00	55,00	55,00	110,16	110,16	110,16	110,16	110,16	110,16	110,16	110,16	110,16
21188	56,72	56,72	56,72	56,72	56,72	56,72	56,72	165,11	165,11	165,11	165,11	165,11	165,11	165,11	165,11	165,11
19189	55,00	55,00	55,00	55,00	55,00	55,00	55,00	110,16	110,16	110,16	110,16	110,16	110,16	110,16	110,16	110,16
20535	60,97	60,97	60,97	60,97	60,97	60,97	60,97	132,64	132,64	132,64	132,64	132,64	132,64	132,64	132,64	132,64
19460	56,72	56,72	56,72	56,72	56,72	56,72	56,72	165,11	165,11	165,11	165,11	165,11	165,11	165,11	165,11	165,11
19533	8,57	8,57	8,57	8,57	8,57	8,57	8,57	23,89	23,89	23,89	23,89	23,89	23,89	23,89	23,89	23,89
19579	5,51	5,51	5,51	5,51	5,51	5,51	5,51	19,74	19,74	19,74	19,74	19,74	19,74	19,74	19,74	19,74
19644	60,97	60,97	60,97	60,97	60,97	60,97	60,97	132,64	132,64	132,64	132,64	132,64	132,64	132,64	132,64	132,64
20325	49,55	49,55	49,55	49,55	49,55	49,55	49,55	137,37	137,37	137,37	137,37	137,37	137,37	137,37	137,37	137,37
21541	60,97	60,97	60,97	60,97	60,97	60,97	60,97	132,64	132,64	132,64	132,64	132,64	132,64	132,64	132,64	132,64
17673	6,58	6,58	6,58	6,58	6,58	6,58	6,58	25,06	25,06	25,06	25,06	25,06	25,06	25,06	25,06	25,06
18387	6,25	6,25	6,25	6,25	6,25	6,25	6,25	25,35	25,35	25,35	25,35	25,35	25,35	25,35	25,35	25,35
17145	8,57	8,57	8,57	8,57	8,57	8,57	8,57	23,89	23,89	23,89	23,89	23,89	23,89	23,89	23,89	23,89
21346	60,97	60,97	60,97	60,97	60,97	60,97	60,97	132,64	132,64	132,64	132,64	132,64	132,64	132,64	132,64	132,64
27077	56,72	56,72	56,72	56,72	56,72	56,72	56,72	165,11	165,11	165,11	165,11	165,11	165,11	165,11	165,11	165,11
26503	5,51	5,51	5,51	5,51	5,51	5,51	5,51	19,74	19,74	19,74	19,74	19,74	19,74	19,74	19,74	19,74
25958	56,72	56,72	56,72	56,72	56,72	56,72	56,72	165,11	165,11	165,11	165,11	165,11	165,11	165,11	165,11	165,11
26619	5,51	5,51	5,51	5,51	5,51	5,51	5,51	19,74	19,74	19,74	19,74	19,74	19,74	19,74	19,74	19,74
26774	49,55	49,55	49,55	49,55	49,55	49,55	49,55	137,37	137,37	137,37	137,37	137,37	137,37	137,37	137,37	137,37
26186	56,72	56,72	56,72	56,72	56,72	56,72	56,72	165,11	165,11	165,11	165,11	165,11	165,11	165,11	165,11	165,11
25490	56,72	56,72	56,72	56,72	56,72	56,72	56,72	165,11	165,11	165,11	165,11	165,11	165,11	165,11	165,11	165,11
25580	49,55	49,55	49,55	49,55	49,55	49,55	49,55	137,37	137,37	137,37	137,37	137,37	137,37	137,37	137,37	137,37
26903	8,57	8,57	8,57	8,57	8,57	8,57	8,57	23,89	23,89	23,89	23,89	23,89	23,89	23,89	23,89	23,89
25633	56,72	56,72	56,72	56,72	56,72	56,72	56,72	165,11	165,11	165,11	165,11	165,11	165,11	165,11	165,11	165,11
22208	8,57	8,57	8,57	8,57	8,57	8,57	8,57	23,89	23,89	23,89	23,89	23,89	23,89	23,89	23,89	23,89
24550	60,97	60,97	60,97	60,97	60,97	60,97	60,97	132,64	132,64	132,64	132,64	132,64	132,64	132,64	132,64	132,64
24564	6,58	6,58	6,58	6,58	6,58	6,58	6,58	25,06	25,06	25,06	25,06	25,06	25,06	25,06	25,06	25,06
23915	6,25	6,25	6,25	6,25	6,25	6,25	6,25	25,35	25,35	25,35	25,35	25,35	25,35	25,35	25,35	25,35
22591	55,00	55,00	55,00	55,00	55,00	55,00	55,00	110,16	110,16	110,16	110,16	110,16	110,16	110,16	110,16	110,16
22197	6,58	6,58	6,58	6,58	6,58	6,58	6,58	25,06	25,06	25,06	25,06	25,06	25,06	25,06	25,06	25,06
31277	6,25	6,25	6,25	6,25	6,25	6,25	6,25	25,35	25,35	25,35	25,35	25,35	25,35	25,35	25,35	25,35
31899	54,44	54,44	54,44	54,44	54,44	54,44	54,44	157,68	157,68	157,68	157,68	157,68	157,68	157,68	157,68	157,68
32609	49,55	49,55	49,55	49,55	49,55	49,55	49,55	137,37	137,37	137,37	137,37	137,37	137,37	137,37	137,37	137,37
30622	55,00	55,00	55,00	55,00	55,00	55,00	55,00	110,16	110,16	110,16	110,16	110,16	110,16	110,16	110,16	110,16

Model: Wilhelminaplein, toekomstige situatie in 2018
Toekomstige situatie - Koningin Wilhelminaplein
Groep: (hoofdgroep)
Lijst van Wegen, voor rekenmethode Luchtkwaliteit - STACKS

Naam	ZV(H17)	ZV(H18)	ZV(H19)	ZV(H20)	ZV(H21)	ZV(H22)	ZV(H23)	ZV(H24)	Bus(H1)	Bus(H2)	Bus(H3)	Bus(H4)	Bus(H5)	Bus(H6)	Bus(H7)	Bus(H8)
15031	25,35	25,35	25,35	12,10	12,10	12,10	12,10	6,25	--	--	--	--	--	--	--	--
10987	110,16	110,16	110,16	41,10	41,10	41,10	41,10	55,00	--	--	--	--	--	--	--	--
15939	25,06	25,06	25,06	11,25	11,25	11,25	11,25	6,58	--	--	--	--	--	--	--	--
19807	23,89	23,89	23,89	15,42	15,42	15,42	15,42	8,57	--	--	--	--	--	--	--	--
19865	23,89	23,89	23,89	15,42	15,42	15,42	15,42	8,57	--	--	--	--	--	--	--	--
20518	110,16	110,16	110,16	41,10	41,10	41,10	41,10	55,00	--	--	--	--	--	--	--	--
21188	165,11	165,11	165,11	51,22	51,22	51,22	51,22	56,72	--	--	--	--	--	--	--	--
19189	110,16	110,16	110,16	41,10	41,10	41,10	41,10	55,00	--	--	--	--	--	--	--	--
20535	132,64	132,64	132,64	56,07	56,07	56,07	56,07	60,97	--	--	--	--	--	--	--	--
19460	165,11	165,11	165,11	51,22	51,22	51,22	51,22	56,72	--	--	--	--	--	--	--	--
19533	23,89	23,89	23,89	15,42	15,42	15,42	15,42	8,57	--	--	--	--	--	--	--	--
19579	19,74	19,74	19,74	10,66	10,66	10,66	10,66	5,51	--	--	--	--	--	--	--	--
19644	132,64	132,64	132,64	56,07	56,07	56,07	56,07	60,97	--	--	--	--	--	--	--	--
20325	137,37	137,37	137,37	38,62	38,62	38,62	38,62	49,55	--	--	--	--	--	--	--	--
21541	132,64	132,64	132,64	56,07	56,07	56,07	56,07	60,97	--	--	--	--	--	--	--	--
17673	25,06	25,06	25,06	11,25	11,25	11,25	11,25	6,58	--	--	--	--	--	--	--	--
18387	25,35	25,35	25,35	12,10	12,10	12,10	12,10	6,25	--	--	--	--	--	--	--	--
17145	23,89	23,89	23,89	15,42	15,42	15,42	15,42	8,57	--	--	--	--	--	--	--	--
21346	132,64	132,64	132,64	56,07	56,07	56,07	56,07	60,97	--	--	--	--	--	--	--	--
27077	165,11	165,11	165,11	51,22	51,22	51,22	51,22	56,72	--	--	--	--	--	--	--	--
26503	19,74	19,74	19,74	10,66	10,66	10,66	10,66	5,51	--	--	--	--	--	--	--	--
25958	165,11	165,11	165,11	51,22	51,22	51,22	51,22	56,72	--	--	--	--	--	--	--	--
26619	19,74	19,74	19,74	10,66	10,66	10,66	10,66	5,51	--	--	--	--	--	--	--	--
26774	137,37	137,37	137,37	38,62	38,62	38,62	38,62	49,55	--	--	--	--	--	--	--	--
26186	165,11	165,11	165,11	51,22	51,22	51,22	51,22	56,72	--	--	--	--	--	--	--	--
25490	165,11	165,11	165,11	51,22	51,22	51,22	51,22	56,72	--	--	--	--	--	--	--	--
25580	137,37	137,37	137,37	38,62	38,62	38,62	38,62	49,55	--	--	--	--	--	--	--	--
26903	23,89	23,89	23,89	15,42	15,42	15,42	15,42	8,57	--	--	--	--	--	--	--	--
25633	165,11	165,11	165,11	51,22	51,22	51,22	51,22	56,72	--	--	--	--	--	--	--	--
22208	23,89	23,89	23,89	15,42	15,42	15,42	15,42	8,57	--	--	--	--	--	--	--	--
24550	132,64	132,64	132,64	56,07	56,07	56,07	56,07	60,97	--	--	--	--	--	--	--	--
24564	25,06	25,06	25,06	11,25	11,25	11,25	11,25	6,58	--	--	--	--	--	--	--	--
23915	25,35	25,35	25,35	12,10	12,10	12,10	12,10	6,25	--	--	--	--	--	--	--	--
22591	110,16	110,16	110,16	41,10	41,10	41,10	41,10	55,00	--	--	--	--	--	--	--	--
22197	25,06	25,06	25,06	11,25	11,25	11,25	11,25	6,58	--	--	--	--	--	--	--	--
31277	25,35	25,35	25,35	12,10	12,10	12,10	12,10	6,25	--	--	--	--	--	--	--	--
31899	157,68	157,68	157,68	46,13	46,13	46,13	46,13	54,44	--	--	--	--	--	--	--	--
32609	137,37	137,37	137,37	38,62	38,62	38,62	38,62	49,55	--	--	--	--	--	--	--	--
30622	110,16	110,16	110,16	41,10	41,10	41,10	41,10	55,00	--	--	--	--	--	--	--	--

Model: Wilhelminaplein, toekomstige situatie in 2018
Toekomstige situatie - Koningin Wilhelminaplein
Groep: (hoofdgroep)
Lijst van Wegen, voor rekenmethode Luchtkwaliteit - STACKS

Naam	Bus(H9)	Bus(H10)	Bus(H11)	Bus(H12)	Bus(H13)	Bus(H14)	Bus(H15)	Bus(H16)	Bus(H17)	Bus(H18)	Bus(H19)	Bus(H20)	Bus(H21)	Bus(H22)	Bus(H23)	Bus(H24)
15031	--	--	--	--	--	--	--	--	--	--	--	--	--	--	--	--
10987	--	--	--	--	--	--	--	--	--	--	--	--	--	--	--	--
15939	--	--	--	--	--	--	--	--	--	--	--	--	--	--	--	--
19807	--	--	--	--	--	--	--	--	--	--	--	--	--	--	--	--
19865	--	--	--	--	--	--	--	--	--	--	--	--	--	--	--	--
20518	--	--	--	--	--	--	--	--	--	--	--	--	--	--	--	--
21188	--	--	--	--	--	--	--	--	--	--	--	--	--	--	--	--
19189	--	--	--	--	--	--	--	--	--	--	--	--	--	--	--	--
20535	--	--	--	--	--	--	--	--	--	--	--	--	--	--	--	--
19460	--	--	--	--	--	--	--	--	--	--	--	--	--	--	--	--
19533	--	--	--	--	--	--	--	--	--	--	--	--	--	--	--	--
19579	--	--	--	--	--	--	--	--	--	--	--	--	--	--	--	--
19644	--	--	--	--	--	--	--	--	--	--	--	--	--	--	--	--
20325	--	--	--	--	--	--	--	--	--	--	--	--	--	--	--	--
21541	--	--	--	--	--	--	--	--	--	--	--	--	--	--	--	--
17673	--	--	--	--	--	--	--	--	--	--	--	--	--	--	--	--
18387	--	--	--	--	--	--	--	--	--	--	--	--	--	--	--	--
17145	--	--	--	--	--	--	--	--	--	--	--	--	--	--	--	--
21346	--	--	--	--	--	--	--	--	--	--	--	--	--	--	--	--
27077	--	--	--	--	--	--	--	--	--	--	--	--	--	--	--	--
26503	--	--	--	--	--	--	--	--	--	--	--	--	--	--	--	--
25958	--	--	--	--	--	--	--	--	--	--	--	--	--	--	--	--
26619	--	--	--	--	--	--	--	--	--	--	--	--	--	--	--	--
26774	--	--	--	--	--	--	--	--	--	--	--	--	--	--	--	--
26186	--	--	--	--	--	--	--	--	--	--	--	--	--	--	--	--
25490	--	--	--	--	--	--	--	--	--	--	--	--	--	--	--	--
25580	--	--	--	--	--	--	--	--	--	--	--	--	--	--	--	--
26903	--	--	--	--	--	--	--	--	--	--	--	--	--	--	--	--
25633	--	--	--	--	--	--	--	--	--	--	--	--	--	--	--	--
22208	--	--	--	--	--	--	--	--	--	--	--	--	--	--	--	--
24550	--	--	--	--	--	--	--	--	--	--	--	--	--	--	--	--
24564	--	--	--	--	--	--	--	--	--	--	--	--	--	--	--	--
23915	--	--	--	--	--	--	--	--	--	--	--	--	--	--	--	--
22591	--	--	--	--	--	--	--	--	--	--	--	--	--	--	--	--
22197	--	--	--	--	--	--	--	--	--	--	--	--	--	--	--	--
31277	--	--	--	--	--	--	--	--	--	--	--	--	--	--	--	--
31899	--	--	--	--	--	--	--	--	--	--	--	--	--	--	--	--
32609	--	--	--	--	--	--	--	--	--	--	--	--	--	--	--	--
30622	--	--	--	--	--	--	--	--	--	--	--	--	--	--	--	--

Model: Wilhelminaplein, toekomstige situatie in 2018
Toekomstige situatie - Koningin Wilhelminaplein
Groep: (hoofdgroep)
Lijst van Wegen, voor rekenmethode Luchtkwaliteit - STACKS

Naam	Stagnatie.(H1)	Stagnatie.(H2)	Stagnatie.(H3)	Stagnatie.(H4)	Stagnatie.(H5)	Stagnatie.(H6)	Stagnatie.(H7)	Stagnatie.(H8)	Stagnatie.(H9)	Stagnatie.(H10)
15031	0	0	0	0	0	0	0	0	0	0
10987	0	0	0	0	0	0	0	0	0	0
15939	0	0	0	0	0	0	0	0	0	0
19807	0	0	0	0	0	0	0	0	0	0
19865	0	0	0	0	0	0	0	0	0	0
20518	0	0	0	0	0	0	0	0	0	0
21188	0	0	0	0	0	0	0	0	0	0
19189	0	0	0	0	0	0	0	0	0	0
20535	0	0	0	0	0	0	0	0	0	0
19460	0	0	0	0	0	0	0	0	0	0
19533	0	0	0	0	0	0	0	0	0	0
19579	0	0	0	0	0	0	0	0	0	0
19644	0	0	0	0	0	0	0	0	0	0
20325	0	0	0	0	0	0	0	0	0	0
21541	0	0	0	0	0	0	0	0	0	0
17673	0	0	0	0	0	0	0	0	0	0
18387	0	0	0	0	0	0	0	0	0	0
17145	0	0	0	0	0	0	0	0	0	0
21346	0	0	0	0	0	0	0	0	0	0
27077	0	0	0	0	0	0	0	0	0	0
26503	0	0	0	0	0	0	0	0	0	0
25958	0	0	0	0	0	0	0	0	0	0
26619	0	0	0	0	0	0	0	0	0	0
26774	0	0	0	0	0	0	0	0	0	0
26186	0	0	0	0	0	0	0	0	0	0
25490	0	0	0	0	0	0	0	0	0	0
25580	0	0	0	0	0	0	0	0	0	0
26903	0	0	0	0	0	0	0	0	0	0
25633	0	0	0	0	0	0	0	0	0	0
22208	0	0	0	0	0	0	0	0	0	0
24550	0	0	0	0	0	0	0	0	0	0
24564	0	0	0	0	0	0	0	0	0	0
23915	0	0	0	0	0	0	0	0	0	0
22591	0	0	0	0	0	0	0	0	0	0
22197	0	0	0	0	0	0	0	0	0	0
31277	0	0	0	0	0	0	0	0	0	0
31899	0	0	0	0	0	0	0	0	0	0
32609	0	0	0	0	0	0	0	0	0	0
30622	0	0	0	0	0	0	0	0	0	0

Model: Wilhelminaplein, toekomstige situatie in 2018
Toekomstige situatie - Koningin Wilhelminaplein
Groep: (hoofdgroep)
Lijst van Wegen, voor rekenmethode Luchtkwaliteit - STACKS

Naam	Stagnatie.(H11)	Stagnatie.(H12)	Stagnatie.(H13)	Stagnatie.(H14)	Stagnatie.(H15)	Stagnatie.(H16)	Stagnatie.(H17)	Stagnatie.(H18)	Stagnatie.(H19)	Stagnatie.(H20)
15031	0	0	0	0	0	0	0	0	0	0
10987	0	0	0	0	0	0	0	0	0	0
15939	0	0	0	0	0	0	0	0	0	0
19807	0	0	0	0	0	0	0	0	0	0
19865	0	0	0	0	0	0	0	0	0	0
20518	0	0	0	0	0	0	0	0	0	0
21188	0	0	0	0	0	0	0	0	0	0
19189	0	0	0	0	0	0	0	0	0	0
20535	0	0	0	0	0	0	0	0	0	0
19460	0	0	0	0	0	0	0	0	0	0
19533	0	0	0	0	0	0	0	0	0	0
19579	0	0	0	0	0	0	0	0	0	0
19644	0	0	0	0	0	0	0	0	0	0
20325	0	0	0	0	0	0	0	0	0	0
21541	0	0	0	0	0	0	0	0	0	0
17673	0	0	0	0	0	0	0	0	0	0
18387	0	0	0	0	0	0	0	0	0	0
17145	0	0	0	0	0	0	0	0	0	0
21346	0	0	0	0	0	0	0	0	0	0
27077	0	0	0	0	0	0	0	0	0	0
26503	0	0	0	0	0	0	0	0	0	0
25958	0	0	0	0	0	0	0	0	0	0
26619	0	0	0	0	0	0	0	0	0	0
26774	0	0	0	0	0	0	0	0	0	0
26186	0	0	0	0	0	0	0	0	0	0
25490	0	0	0	0	0	0	0	0	0	0
25580	0	0	0	0	0	0	0	0	0	0
26903	0	0	0	0	0	0	0	0	0	0
25633	0	0	0	0	0	0	0	0	0	0
22208	0	0	0	0	0	0	0	0	0	0
24550	0	0	0	0	0	0	0	0	0	0
24564	0	0	0	0	0	0	0	0	0	0
23915	0	0	0	0	0	0	0	0	0	0
22591	0	0	0	0	0	0	0	0	0	0
22197	0	0	0	0	0	0	0	0	0	0
31277	0	0	0	0	0	0	0	0	0	0
31899	0	0	0	0	0	0	0	0	0	0
32609	0	0	0	0	0	0	0	0	0	0
30622	0	0	0	0	0	0	0	0	0	0

Model: Wilhelminaplein, toekomstige situatie in 2018
Toekomstige situatie - Koningin Wilhelminaplein
Groep: (hoofdgroep)
Lijst van Wegen, voor rekenmethode Luchtkwaliteit - STACKS

Naam	Stagnatie.(H21)	Stagnatie.(H22)	Stagnatie.(H23)	Stagnatie.(H24)
15031	0	0	0	0
10987	0	0	0	0
15939	0	0	0	0
19807	0	0	0	0
19865	0	0	0	0
20518	0	0	0	0
21188	0	0	0	0
19189	0	0	0	0
20535	0	0	0	0
19460	0	0	0	0
19533	0	0	0	0
19579	0	0	0	0
19644	0	0	0	0
20325	0	0	0	0
21541	0	0	0	0
17673	0	0	0	0
18387	0	0	0	0
17145	0	0	0	0
21346	0	0	0	0
27077	0	0	0	0
26503	0	0	0	0
25958	0	0	0	0
26619	0	0	0	0
26774	0	0	0	0
26186	0	0	0	0
25490	0	0	0	0
25580	0	0	0	0
26903	0	0	0	0
25633	0	0	0	0
22208	0	0	0	0
24550	0	0	0	0
24564	0	0	0	0
23915	0	0	0	0
22591	0	0	0	0
22197	0	0	0	0
31277	0	0	0	0
31899	0	0	0	0
32609	0	0	0	0
30622	0	0	0	0

Model: Wilhelminaplein, toekomstige situatie in 2018
Toekomstige situatie - Koningin Wilhelminaplein
Groep: (hoofdgroep)
Lijst van Wegen, voor rekenmethode Luchtkwaliteit - STACKS

Naam	Omschr.	Type	Wegtype	MZ	V	Breedte	Vent.F	Hscherm.	Can. H(L)	Can. H(R)	Can. br	Vent.X	Vent.Y	Vent.H	Int.diam.	Ext.diam.	Flux
31489	10 / 23,525 / 23,579	Verdeling	Normaal	False	50	10,00	0,00	0,00	--	--	0,00	--	--	1,50	1,00	1,10	0,100
32172	10 / 22,195 / 22,265	Verdeling	Snelweg	False	80	15,00	0,00	0,00	--	--	0,00	--	--	1,50	1,00	1,10	0,100
30911	10 / 23,635 / 23,715	Verdeling	Snelweg	False	80	15,00	0,00	0,00	--	--	0,00	--	--	1,50	1,00	1,10	0,100
32277	10 / 23,641 / 23,699	Verdeling	Snelweg	False	80	15,00	0,00	0,00	--	--	0,00	--	--	1,50	1,00	1,10	0,100
30322	10 / 23,380 / 23,476	Verdeling	Normaal	False	50	10,00	0,00	0,00	--	--	0,00	--	--	1,50	1,00	1,10	0,100
30337	10 / 22,272 / 22,304	Verdeling	Snelweg	False	80	15,00	0,00	0,00	--	--	0,00	--	--	1,50	1,00	1,10	0,100
27695	10 / 23,485 / 23,521	Verdeling	Snelweg	False	80	15,00	0,00	0,00	--	--	0,00	--	--	1,50	1,00	1,10	0,100
28596	10 / 23,650 / 23,700	Verdeling	Snelweg	False	80	15,00	0,00	0,00	--	--	0,00	--	--	1,50	1,00	1,10	0,100
27284	10 / 23,752 / 23,906	Verdeling	Snelweg	False	80	15,00	0,00	0,00	--	--	0,00	--	--	1,50	1,00	1,10	0,100
28700	10 / 22,272 / 22,304	Verdeling	Snelweg	False	80	15,00	0,00	0,00	--	--	0,00	--	--	1,50	1,00	1,10	0,100
28304	10 / 23,492 / 23,518	Verdeling	Snelweg	False	80	15,00	0,00	0,00	--	--	0,00	--	--	1,50	1,00	1,10	0,100
35570	10 / 23,700 / 23,725	Verdeling	Snelweg	False	80	15,00	0,00	0,00	--	--	0,00	--	--	1,50	1,00	1,10	0,100
36970	10 / 23,180 / 23,325	Verdeling	Snelweg	False	80	15,00	0,00	0,00	--	--	0,00	--	--	1,50	1,00	1,10	0,100
37820	10 / 23,070 / 23,072	Verdeling	Snelweg	False	80	15,00	0,00	0,00	--	--	0,00	--	--	1,50	1,00	1,10	0,100
35851	10 / 23,072 / 23,108	Verdeling	Snelweg	False	80	15,00	0,00	0,00	--	--	0,00	--	--	1,50	1,00	1,10	0,100
37290	10 / 22,223 / 22,265	Verdeling	Snelweg	False	80	15,00	0,00	0,00	--	--	0,00	--	--	1,50	1,00	1,10	0,100
35921	10 / 22,981 / 23,077	Verdeling	Snelweg	False	80	15,00	0,00	0,00	--	--	0,00	--	--	1,50	1,00	1,10	0,100
33905	10 / 23,601 / 23,650	Verdeling	Snelweg	False	80	15,00	0,00	0,00	--	--	0,00	--	--	1,50	1,00	1,10	0,100
33264	10 / 22,935 / 22,981	Verdeling	Snelweg	False	80	15,00	0,00	0,00	--	--	0,00	--	--	1,50	1,00	1,10	0,100
34220	10 / 22,272 / 22,304	Verdeling	Snelweg	False	80	15,00	0,00	0,00	--	--	0,00	--	--	1,50	1,00	1,10	0,100
34960	10 / 23,905 / 23,934	Verdeling	Snelweg	False	80	15,00	0,00	0,00	--	--	0,00	--	--	1,50	1,00	1,10	0,100
34327	10 / 22,264 / 22,265	Verdeling	Snelweg	False	80	15,00	0,00	0,00	--	--	0,00	--	--	1,50	1,00	1,10	0,100
39330	10 / 22,609 / 22,737	Verdeling	Snelweg	False	80	15,00	0,00	0,00	--	--	0,00	--	--	1,50	1,00	1,10	0,100
39042	10 / 23,372 / 23,492	Verdeling	Normaal	False	50	10,00	0,00	0,00	--	--	0,00	--	--	1,50	1,00	1,10	0,100
39760	10 / 23,934 / 24,010	Verdeling	Snelweg	False	80	15,00	0,00	0,00	--	--	0,00	--	--	1,50	1,00	1,10	0,100
39942	10 / 23,135 / 23,182	Verdeling	Snelweg	False	80	15,00	0,00	0,00	--	--	0,00	--	--	1,50	1,00	1,10	0,100

Model: Wilhelminaplein, toekomstige situatie in 2018
Toekomstige situatie - Koningin Wilhelminaplein
Groep: (hoofdgroep)
Lijst van Wegen, voor rekenmethode Luchtkwaliteit - STACKS

Naam	Gas temp	Warmte	Hweg	Fboom	Totaal aantal	%Int(D)	%Int(A)	%Int(N)	%LV(D)	%LV(A)	%LV(N)	%MV(D)	%MV(A)	%MV(N)	%ZV(D)	%ZV(A)	%ZV(N)	%Bus(D)	%Bus(A)	%Bus(N)
31489	285,0	0,000	3,00	1.00	14717,32	6,31	3,25	1,41	95,06	96,06	95,72	2,21	1,41	1,27	2,73	2,53	3,01	--	--	--
32172	285,0	0,000	3,00	1.00	63360,80	6,16	3,50	1,51	91,11	96,04	88,96	4,85	1,87	5,35	4,04	2,08	5,69	--	--	--
30911	285,0	0,000	3,00	1.00	15691,16	6,42	3,13	1,31	96,38	96,77	95,45	1,66	1,06	1,87	1,96	2,17	2,68	--	--	--
32277	285,0	0,000	3,00	1.00	44399,84	5,95	3,99	1,58	89,72	95,42	85,35	6,11	2,25	6,81	4,17	2,32	7,84	--	--	--
30322	285,0	0,000	3,00	1.00	14717,32	6,31	3,25	1,41	95,06	96,06	95,72	2,21	1,41	1,27	2,73	2,53	3,01	--	--	--
30337	285,0	0,000	3,00	1.00	72362,64	6,15	3,47	1,54	91,94	96,18	90,27	4,35	1,78	4,65	3,71	2,04	5,09	--	--	--
27695	285,0	0,000	3,00	1.00	48771,56	6,15	3,37	1,59	89,77	95,54	87,40	5,64	2,11	6,20	4,58	2,35	6,39	--	--	--
28596	285,0	0,000	3,00	1.00	14717,32	6,31	3,25	1,41	95,06	96,06	95,72	2,21	1,41	1,27	2,73	2,53	3,01	--	--	--
27284	285,0	0,000	3,00	1.00	62237,68	6,01	3,89	1,54	91,10	95,55	87,72	5,10	2,08	5,54	3,80	2,37	6,74	--	--	--
28700	285,0	0,000	3,00	1.00	72486,68	5,98	4,05	1,51	92,60	96,33	89,67	4,34	1,76	4,77	3,06	1,91	5,57	--	--	--
28304	285,0	0,000	3,00	1.00	15691,16	6,42	3,13	1,31	96,38	96,77	95,45	1,66	1,06	1,87	1,96	2,17	2,68	--	--	--
35570	285,0	0,000	3,00	1.00	44399,84	5,95	3,99	1,58	89,72	95,42	85,35	6,11	2,25	6,81	4,17	2,32	7,84	--	--	--
36970	285,0	0,000	3,00	1.00	28140,04	6,02	4,12	1,41	97,03	97,64	96,17	1,56	1,03	1,67	1,41	1,33	2,16	--	--	--
37820	285,0	0,000	3,00	1.00	28140,04	6,02	4,12	1,41	97,03	97,64	96,17	1,56	1,03	1,67	1,41	1,33	2,16	--	--	--
35851	285,0	0,000	3,00	1.00	28140,04	6,02	4,12	1,41	97,03	97,64	96,17	1,56	1,03	1,67	1,41	1,33	2,16	--	--	--
37290	285,0	0,000	3,00	1.00	69774,68	5,95	4,05	1,55	91,76	96,02	87,94	4,84	1,92	5,61	3,40	2,06	6,45	--	--	--
35921	285,0	0,000	3,00	1.00	23513,40	6,16	3,68	1,42	96,57	97,61	96,81	1,70	1,09	1,22	1,73	1,30	1,97	--	--	--
33905	285,0	0,000	3,00	1.00	14717,32	6,31	3,25	1,41	95,06	96,06	95,72	2,21	1,41	1,27	2,73	2,53	3,01	--	--	--
33264	285,0	0,000	3,00	1.00	23513,40	6,16	3,68	1,42	96,57	97,61	96,81	1,70	1,09	1,22	1,73	1,30	1,97	--	--	--
34220	285,0	0,000	3,00	1.00	72486,68	5,98	4,05	1,51	92,60	96,33	89,67	4,34	1,76	4,77	3,06	1,91	5,57	--	--	--
34960	285,0	0,000	3,00	1.00	67079,68	6,18	3,41	1,52	91,43	95,83	89,09	4,64	1,86	5,30	3,92	2,31	5,62	--	--	--
34327	285,0	0,000	3,00	1.00	11560,52	6,08	3,99	1,39	96,78	97,78	96,91	1,72	0,97	1,13	1,51	1,25	1,95	--	--	--
39330	285,0	0,000	3,00	1.00	72362,64	6,15	3,47	1,54	91,94	96,18	90,27	4,35	1,78	4,65	3,71	2,04	5,09	--	--	--
39042	285,0	0,000	3,00	1.00	15691,16	6,42	3,13	1,31	96,38	96,77	95,45	1,66	1,06	1,87	1,96	2,17	2,68	--	--	--
39760	285,0	0,000	3,00	1.00	67079,68	6,18	3,41	1,52	91,43	95,83	89,09	4,64	1,86	5,30	3,92	2,31	5,62	--	--	--
39942	285,0	0,000	3,00	1.00	23513,40	6,16	3,68	1,42	96,57	97,61	96,81	1,70	1,09	1,22	1,73	1,30	1,97	--	--	--

Model: Wilhelminaplein, toekomstige situatie in 2018
Toekomstige situatie - Koningin Wilhelminaplein
Groep: (hoofdgroep)
Lijst van Wegen, voor rekenmethode Luchtkwaliteit - STACKS

Naam	LV(H1)	LV(H2)	LV(H3)	LV(H4)	LV(H5)	LV(H6)	LV(H7)	LV(H8)	LV(H9)	LV(H10)	LV(H11)	LV(H12)	LV(H13)	LV(H14)	LV(H15)	LV(H16)
31489	198,63	198,63	198,63	198,63	198,63	198,63	198,63	882,79	882,79	882,79	882,79	882,79	882,79	882,79	882,79	882,79
32172	851,12	851,12	851,12	851,12	851,12	851,12	851,12	3556,05	3556,05	3556,05	3556,05	3556,05	3556,05	3556,05	3556,05	3556,05
30911	196,20	196,20	196,20	196,20	196,20	196,20	196,20	970,91	970,91	970,91	970,91	970,91	970,91	970,91	970,91	970,91
32277	598,75	598,75	598,75	598,75	598,75	598,75	598,75	2370,21	2370,21	2370,21	2370,21	2370,21	2370,21	2370,21	2370,21	2370,21
30322	198,63	198,63	198,63	198,63	198,63	198,63	198,63	882,79	882,79	882,79	882,79	882,79	882,79	882,79	882,79	882,79
30337	1005,96	1005,96	1005,96	1005,96	1005,96	1005,96	1005,96	4091,61	4091,61	4091,61	4091,61	4091,61	4091,61	4091,61	4091,61	4091,61
27695	677,76	677,76	677,76	677,76	677,76	677,76	677,76	2692,61	2692,61	2692,61	2692,61	2692,61	2692,61	2692,61	2692,61	2692,61
28596	198,63	198,63	198,63	198,63	198,63	198,63	198,63	882,79	882,79	882,79	882,79	882,79	882,79	882,79	882,79	882,79
27284	840,76	840,76	840,76	840,76	840,76	840,76	840,76	3407,58	3407,58	3407,58	3407,58	3407,58	3407,58	3407,58	3407,58	3407,58
28700	981,48	981,48	981,48	981,48	981,48	981,48	981,48	4013,94	4013,94	4013,94	4013,94	4013,94	4013,94	4013,94	4013,94	4013,94
28304	196,20	196,20	196,20	196,20	196,20	196,20	196,20	970,91	970,91	970,91	970,91	970,91	970,91	970,91	970,91	970,91
35570	598,75	598,75	598,75	598,75	598,75	598,75	598,75	2370,21	2370,21	2370,21	2370,21	2370,21	2370,21	2370,21	2370,21	2370,21
36970	381,58	381,58	381,58	381,58	381,58	381,58	381,58	1643,72	1643,72	1643,72	1643,72	1643,72	1643,72	1643,72	1643,72	1643,72
37820	381,58	381,58	381,58	381,58	381,58	381,58	381,58	1643,72	1643,72	1643,72	1643,72	1643,72	1643,72	1643,72	1643,72	1643,72
35851	381,58	381,58	381,58	381,58	381,58	381,58	381,58	1643,72	1643,72	1643,72	1643,72	1643,72	1643,72	1643,72	1643,72	1643,72
37290	951,08	951,08	951,08	951,08	951,08	951,08	951,08	3809,50	3809,50	3809,50	3809,50	3809,50	3809,50	3809,50	3809,50	3809,50
35921	323,24	323,24	323,24	323,24	323,24	323,24	323,24	1398,74	1398,74	1398,74	1398,74	1398,74	1398,74	1398,74	1398,74	1398,74
33905	198,63	198,63	198,63	198,63	198,63	198,63	198,63	882,79	882,79	882,79	882,79	882,79	882,79	882,79	882,79	882,79
33264	323,24	323,24	323,24	323,24	323,24	323,24	323,24	1398,74	1398,74	1398,74	1398,74	1398,74	1398,74	1398,74	1398,74	1398,74
34220	981,48	981,48	981,48	981,48	981,48	981,48	981,48	4013,94	4013,94	4013,94	4013,94	4013,94	4013,94	4013,94	4013,94	4013,94
34960	908,37	908,37	908,37	908,37	908,37	908,37	908,37	3790,25	3790,25	3790,25	3790,25	3790,25	3790,25	3790,25	3790,25	3790,25
34327	155,73	155,73	155,73	155,73	155,73	155,73	155,73	680,25	680,25	680,25	680,25	680,25	680,25	680,25	680,25	680,25
39330	1005,96	1005,96	1005,96	1005,96	1005,96	1005,96	1005,96	4091,61	4091,61	4091,61	4091,61	4091,61	4091,61	4091,61	4091,61	4091,61
39042	196,20	196,20	196,20	196,20	196,20	196,20	196,20	970,91	970,91	970,91	970,91	970,91	970,91	970,91	970,91	970,91
39760	908,37	908,37	908,37	908,37	908,37	908,37	908,37	3790,25	3790,25	3790,25	3790,25	3790,25	3790,25	3790,25	3790,25	3790,25
39942	323,24	323,24	323,24	323,24	323,24	323,24	323,24	1398,74	1398,74	1398,74	1398,74	1398,74	1398,74	1398,74	1398,74	1398,74

Model: Wilhelminaplein, toekomstige situatie in 2018
Toekomstige situatie - Koningin Wilhelminaplein
Groep: (hoofdgroep)
Lijst van Wegen, voor rekenmethode Luchtkwaliteit - STACKS

Naam	LV(H17)	LV(H18)	LV(H19)	LV(H20)	LV(H21)	LV(H22)	LV(H23)	LV(H24)	MV(H1)	MV(H2)	MV(H3)	MV(H4)	MV(H5)	MV(H6)	MV(H7)	MV(H8)
31489	882,79	882,79	882,79	459,47	459,47	459,47	459,47	198,63	2,64	2,64	2,64	2,64	2,64	2,64	2,64	20,52
32172	3556,05	3556,05	3556,05	2129,81	2129,81	2129,81	2129,81	851,12	51,19	51,19	51,19	51,19	51,19	51,19	51,19	189,30
30911	970,91	970,91	970,91	475,27	475,27	475,27	475,27	196,20	3,84	3,84	3,84	3,84	3,84	3,84	3,84	16,72
32277	2370,21	2370,21	2370,21	1690,42	1690,42	1690,42	1690,42	598,75	47,77	47,77	47,77	47,77	47,77	47,77	47,77	161,41
30322	882,79	882,79	882,79	459,47	459,47	459,47	459,47	198,63	2,64	2,64	2,64	2,64	2,64	2,64	2,64	20,52
30337	4091,61	4091,61	4091,61	2415,06	2415,06	2415,06	2415,06	1005,96	51,82	51,82	51,82	51,82	51,82	51,82	51,82	193,59
27695	2692,61	2692,61	2692,61	1570,30	1570,30	1570,30	1570,30	677,76	48,08	48,08	48,08	48,08	48,08	48,08	48,08	169,17
28596	882,79	882,79	882,79	459,47	459,47	459,47	459,47	198,63	2,64	2,64	2,64	2,64	2,64	2,64	2,64	20,52
27284	3407,58	3407,58	3407,58	2313,31	2313,31	2313,31	2313,31	840,76	53,10	53,10	53,10	53,10	53,10	53,10	53,10	190,76
28700	4013,94	4013,94	4013,94	2827,97	2827,97	2827,97	2827,97	981,48	52,21	52,21	52,21	52,21	52,21	52,21	52,21	188,13
28304	970,91	970,91	970,91	475,27	475,27	475,27	475,27	196,20	3,84	3,84	3,84	3,84	3,84	3,84	3,84	16,72
35570	2370,21	2370,21	2370,21	1690,42	1690,42	1690,42	1690,42	598,75	47,77	47,77	47,77	47,77	47,77	47,77	47,77	161,41
36970	1643,72	1643,72	1643,72	1132,01	1132,01	1132,01	1132,01	381,58	6,63	6,63	6,63	6,63	6,63	6,63	6,63	26,43
37820	1643,72	1643,72	1643,72	1132,01	1132,01	1132,01	1132,01	381,58	6,63	6,63	6,63	6,63	6,63	6,63	6,63	26,43
35851	1643,72	1643,72	1643,72	1132,01	1132,01	1132,01	1132,01	381,58	6,63	6,63	6,63	6,63	6,63	6,63	6,63	26,43
37290	3809,50	3809,50	3809,50	2713,40	2713,40	2713,40	2713,40	951,08	60,67	60,67	60,67	60,67	60,67	60,67	60,67	200,94
35921	1398,74	1398,74	1398,74	844,61	844,61	844,61	844,61	323,24	4,07	4,07	4,07	4,07	4,07	4,07	4,07	24,62
33905	882,79	882,79	882,79	459,47	459,47	459,47	459,47	198,63	2,64	2,64	2,64	2,64	2,64	2,64	2,64	20,52
33264	1398,74	1398,74	1398,74	844,61	844,61	844,61	844,61	323,24	4,07	4,07	4,07	4,07	4,07	4,07	4,07	24,62
34220	4013,94	4013,94	4013,94	2827,97	2827,97	2827,97	2827,97	981,48	52,21	52,21	52,21	52,21	52,21	52,21	52,21	188,13
34960	3790,25	3790,25	3790,25	2192,03	2192,03	2192,03	2192,03	908,37	54,04	54,04	54,04	54,04	54,04	54,04	54,04	192,35
34327	680,25	680,25	680,25	451,02	451,02	451,02	451,02	155,73	1,82	1,82	1,82	1,82	1,82	1,82	1,82	12,09
39330	4091,61	4091,61	4091,61	2415,06	2415,06	2415,06	2415,06	1005,96	51,82	51,82	51,82	51,82	51,82	51,82	51,82	193,59
39042	970,91	970,91	970,91	475,27	475,27	475,27	475,27	196,20	3,84	3,84	3,84	3,84	3,84	3,84	3,84	16,72
39760	3790,25	3790,25	3790,25	2192,03	2192,03	2192,03	2192,03	908,37	54,04	54,04	54,04	54,04	54,04	54,04	54,04	192,35
39942	1398,74	1398,74	1398,74	844,61	844,61	844,61	844,61	323,24	4,07	4,07	4,07	4,07	4,07	4,07	4,07	24,62

Model: Wilhelminaplein, toekomstige situatie in 2018
Toekomstige situatie - Koningin Wilhelminaplein
Groep: (hoofdgroep)
Lijst van Wegen, voor rekenmethode Luchtkwaliteit - STACKS

Naam	MV(H9)	MV(H10)	MV(H11)	MV(H12)	MV(H13)	MV(H14)	MV(H15)	MV(H16)	MV(H17)	MV(H18)	MV(H19)	MV(H20)	MV(H21)	MV(H22)	MV(H23)	MV(H24)
31489	20,52	20,52	20,52	20,52	20,52	20,52	20,52	20,52	20,52	20,52	20,52	6,74	6,74	6,74	6,74	2,64
32172	189,30	189,30	189,30	189,30	189,30	189,30	189,30	189,30	189,30	189,30	189,30	41,47	41,47	41,47	41,47	51,19
30911	16,72	16,72	16,72	16,72	16,72	16,72	16,72	16,72	16,72	16,72	16,72	5,21	5,21	5,21	5,21	3,84
32277	161,41	161,41	161,41	161,41	161,41	161,41	161,41	161,41	161,41	161,41	161,41	39,86	39,86	39,86	39,86	47,77
30322	20,52	20,52	20,52	20,52	20,52	20,52	20,52	20,52	20,52	20,52	20,52	6,74	6,74	6,74	6,74	2,64
30337	193,59	193,59	193,59	193,59	193,59	193,59	193,59	193,59	193,59	193,59	193,59	44,70	44,70	44,70	44,70	51,82
27695	169,17	169,17	169,17	169,17	169,17	169,17	169,17	169,17	169,17	169,17	169,17	34,68	34,68	34,68	34,68	48,08
28596	20,52	20,52	20,52	20,52	20,52	20,52	20,52	20,52	20,52	20,52	20,52	6,74	6,74	6,74	6,74	2,64
27284	190,76	190,76	190,76	190,76	190,76	190,76	190,76	190,76	190,76	190,76	190,76	50,36	50,36	50,36	50,36	53,10
28700	188,13	188,13	188,13	188,13	188,13	188,13	188,13	188,13	188,13	188,13	188,13	51,67	51,67	51,67	51,67	52,21
28304	16,72	16,72	16,72	16,72	16,72	16,72	16,72	16,72	16,72	16,72	16,72	5,21	5,21	5,21	5,21	3,84
35570	161,41	161,41	161,41	161,41	161,41	161,41	161,41	161,41	161,41	161,41	161,41	39,86	39,86	39,86	39,86	47,77
36970	26,43	26,43	26,43	26,43	26,43	26,43	26,43	26,43	26,43	26,43	26,43	11,94	11,94	11,94	11,94	6,63
37820	26,43	26,43	26,43	26,43	26,43	26,43	26,43	26,43	26,43	26,43	26,43	11,94	11,94	11,94	11,94	6,63
35851	26,43	26,43	26,43	26,43	26,43	26,43	26,43	26,43	26,43	26,43	26,43	11,94	11,94	11,94	11,94	6,63
37290	200,94	200,94	200,94	200,94	200,94	200,94	200,94	200,94	200,94	200,94	200,94	54,26	54,26	54,26	54,26	60,67
35921	24,62	24,62	24,62	24,62	24,62	24,62	24,62	24,62	24,62	24,62	24,62	9,43	9,43	9,43	9,43	4,07
33905	20,52	20,52	20,52	20,52	20,52	20,52	20,52	20,52	20,52	20,52	20,52	6,74	6,74	6,74	6,74	2,64
33264	24,62	24,62	24,62	24,62	24,62	24,62	24,62	24,62	24,62	24,62	24,62	9,43	9,43	9,43	9,43	4,07
34220	188,13	188,13	188,13	188,13	188,13	188,13	188,13	188,13	188,13	188,13	188,13	51,67	51,67	51,67	51,67	52,21
34960	192,35	192,35	192,35	192,35	192,35	192,35	192,35	192,35	192,35	192,35	192,35	42,55	42,55	42,55	42,55	54,04
34327	12,09	12,09	12,09	12,09	12,09	12,09	12,09	12,09	12,09	12,09	12,09	4,47	4,47	4,47	4,47	1,82
39330	193,59	193,59	193,59	193,59	193,59	193,59	193,59	193,59	193,59	193,59	193,59	44,70	44,70	44,70	44,70	51,82
39042	16,72	16,72	16,72	16,72	16,72	16,72	16,72	16,72	16,72	16,72	16,72	5,21	5,21	5,21	5,21	3,84
39760	192,35	192,35	192,35	192,35	192,35	192,35	192,35	192,35	192,35	192,35	192,35	42,55	42,55	42,55	42,55	54,04
39942	24,62	24,62	24,62	24,62	24,62	24,62	24,62	24,62	24,62	24,62	24,62	9,43	9,43	9,43	9,43	4,07

Model: Wilhelminaplein, toekomstige situatie in 2018
Toekomstige situatie - Koningin Wilhelminaplein
Groep: (hoofdgroep)
Lijst van Wegen, voor rekenmethode Luchtkwaliteit - STACKS

Naam	ZV(H1)	ZV(H2)	ZV(H3)	ZV(H4)	ZV(H5)	ZV(H6)	ZV(H7)	ZV(H8)	ZV(H9)	ZV(H10)	ZV(H11)	ZV(H12)	ZV(H13)	ZV(H14)	ZV(H15)	ZV(H16)
31489	6,25	6,25	6,25	6,25	6,25	6,25	6,25	25,35	25,35	25,35	25,35	25,35	25,35	25,35	25,35	25,35
32172	54,44	54,44	54,44	54,44	54,44	54,44	54,44	157,68	157,68	157,68	157,68	157,68	157,68	157,68	157,68	157,68
30911	5,51	5,51	5,51	5,51	5,51	5,51	5,51	19,74	19,74	19,74	19,74	19,74	19,74	19,74	19,74	19,74
32277	55,00	55,00	55,00	55,00	55,00	55,00	55,00	110,16	110,16	110,16	110,16	110,16	110,16	110,16	110,16	110,16
30322	6,25	6,25	6,25	6,25	6,25	6,25	6,25	25,35	25,35	25,35	25,35	25,35	25,35	25,35	25,35	25,35
30337	56,72	56,72	56,72	56,72	56,72	56,72	56,72	165,11	165,11	165,11	165,11	165,11	165,11	165,11	165,11	165,11
27695	49,55	49,55	49,55	49,55	49,55	49,55	49,55	137,37	137,37	137,37	137,37	137,37	137,37	137,37	137,37	137,37
28596	6,25	6,25	6,25	6,25	6,25	6,25	6,25	25,35	25,35	25,35	25,35	25,35	25,35	25,35	25,35	25,35
27284	64,60	64,60	64,60	64,60	64,60	64,60	64,60	142,14	142,14	142,14	142,14	142,14	142,14	142,14	142,14	142,14
28700	60,97	60,97	60,97	60,97	60,97	60,97	60,97	132,64	132,64	132,64	132,64	132,64	132,64	132,64	132,64	132,64
28304	5,51	5,51	5,51	5,51	5,51	5,51	5,51	19,74	19,74	19,74	19,74	19,74	19,74	19,74	19,74	19,74
35570	55,00	55,00	55,00	55,00	55,00	55,00	55,00	110,16	110,16	110,16	110,16	110,16	110,16	110,16	110,16	110,16
36970	8,57	8,57	8,57	8,57	8,57	8,57	8,57	23,89	23,89	23,89	23,89	23,89	23,89	23,89	23,89	23,89
37820	8,57	8,57	8,57	8,57	8,57	8,57	8,57	23,89	23,89	23,89	23,89	23,89	23,89	23,89	23,89	23,89
35851	8,57	8,57	8,57	8,57	8,57	8,57	8,57	23,89	23,89	23,89	23,89	23,89	23,89	23,89	23,89	23,89
37290	69,76	69,76	69,76	69,76	69,76	69,76	69,76	141,15	141,15	141,15	141,15	141,15	141,15	141,15	141,15	141,15
35921	6,58	6,58	6,58	6,58	6,58	6,58	6,58	25,06	25,06	25,06	25,06	25,06	25,06	25,06	25,06	25,06
33905	6,25	6,25	6,25	6,25	6,25	6,25	6,25	25,35	25,35	25,35	25,35	25,35	25,35	25,35	25,35	25,35
33264	6,58	6,58	6,58	6,58	6,58	6,58	6,58	25,06	25,06	25,06	25,06	25,06	25,06	25,06	25,06	25,06
34220	60,97	60,97	60,97	60,97	60,97	60,97	60,97	132,64	132,64	132,64	132,64	132,64	132,64	132,64	132,64	132,64
34960	57,30	57,30	57,30	57,30	57,30	57,30	57,30	162,50	162,50	162,50	162,50	162,50	162,50	162,50	162,50	162,50
34327	3,13	3,13	3,13	3,13	3,13	3,13	3,13	10,61	10,61	10,61	10,61	10,61	10,61	10,61	10,61	10,61
39330	56,72	56,72	56,72	56,72	56,72	56,72	56,72	165,11	165,11	165,11	165,11	165,11	165,11	165,11	165,11	165,11
39042	5,51	5,51	5,51	5,51	5,51	5,51	5,51	19,74	19,74	19,74	19,74	19,74	19,74	19,74	19,74	19,74
39760	57,30	57,30	57,30	57,30	57,30	57,30	57,30	162,50	162,50	162,50	162,50	162,50	162,50	162,50	162,50	162,50
39942	6,58	6,58	6,58	6,58	6,58	6,58	6,58	25,06	25,06	25,06	25,06	25,06	25,06	25,06	25,06	25,06

Model: Wilhelminaplein, toekomstige situatie in 2018
Toekomstige situatie - Koningin Wilhelminaplein
Groep: (hoofdgroep)
Lijst van Wegen, voor rekenmethode Luchtkwaliteit - STACKS

Naam	ZV(H17)	ZV(H18)	ZV(H19)	ZV(H20)	ZV(H21)	ZV(H22)	ZV(H23)	ZV(H24)	Bus(H1)	Bus(H2)	Bus(H3)	Bus(H4)	Bus(H5)	Bus(H6)	Bus(H7)	Bus(H8)
31489	25,35	25,35	25,35	12,10	12,10	12,10	12,10	6,25	--	--	--	--	--	--	--	--
32172	157,68	157,68	157,68	46,13	46,13	46,13	46,13	54,44	--	--	--	--	--	--	--	--
30911	19,74	19,74	19,74	10,66	10,66	10,66	10,66	5,51	--	--	--	--	--	--	--	--
32277	110,16	110,16	110,16	41,10	41,10	41,10	41,10	55,00	--	--	--	--	--	--	--	--
30322	25,35	25,35	25,35	12,10	12,10	12,10	12,10	6,25	--	--	--	--	--	--	--	--
30337	165,11	165,11	165,11	51,22	51,22	51,22	51,22	56,72	--	--	--	--	--	--	--	--
27695	137,37	137,37	137,37	38,62	38,62	38,62	38,62	49,55	--	--	--	--	--	--	--	--
28596	25,35	25,35	25,35	12,10	12,10	12,10	12,10	6,25	--	--	--	--	--	--	--	--
27284	142,14	142,14	142,14	57,38	57,38	57,38	57,38	64,60	--	--	--	--	--	--	--	--
28700	132,64	132,64	132,64	56,07	56,07	56,07	56,07	60,97	--	--	--	--	--	--	--	--
28304	19,74	19,74	19,74	10,66	10,66	10,66	10,66	5,51	--	--	--	--	--	--	--	--
35570	110,16	110,16	110,16	41,10	41,10	41,10	41,10	55,00	--	--	--	--	--	--	--	--
36970	23,89	23,89	23,89	15,42	15,42	15,42	15,42	8,57	--	--	--	--	--	--	--	--
37820	23,89	23,89	23,89	15,42	15,42	15,42	15,42	8,57	--	--	--	--	--	--	--	--
35851	23,89	23,89	23,89	15,42	15,42	15,42	15,42	8,57	--	--	--	--	--	--	--	--
37290	141,15	141,15	141,15	58,21	58,21	58,21	58,21	69,76	--	--	--	--	--	--	--	--
35921	25,06	25,06	25,06	11,25	11,25	11,25	11,25	6,58	--	--	--	--	--	--	--	--
33905	25,35	25,35	25,35	12,10	12,10	12,10	12,10	6,25	--	--	--	--	--	--	--	--
33264	25,06	25,06	25,06	11,25	11,25	11,25	11,25	6,58	--	--	--	--	--	--	--	--
34220	132,64	132,64	132,64	56,07	56,07	56,07	56,07	60,97	--	--	--	--	--	--	--	--
34960	162,50	162,50	162,50	52,84	52,84	52,84	52,84	57,30	--	--	--	--	--	--	--	--
34327	10,61	10,61	10,61	5,77	5,77	5,77	5,77	3,13	--	--	--	--	--	--	--	--
39330	165,11	165,11	165,11	51,22	51,22	51,22	51,22	56,72	--	--	--	--	--	--	--	--
39042	19,74	19,74	19,74	10,66	10,66	10,66	10,66	5,51	--	--	--	--	--	--	--	--
39760	162,50	162,50	162,50	52,84	52,84	52,84	52,84	57,30	--	--	--	--	--	--	--	--
39942	25,06	25,06	25,06	11,25	11,25	11,25	11,25	6,58	--	--	--	--	--	--	--	--

Model: Wilhelminaplein, toekomstige situatie in 2018
Toekomstige situatie - Koningin Wilhelminaplein
Groep: (hoofdgroep)
Lijst van Wegen, voor rekenmethode Luchtkwaliteit - STACKS

Naam	Bus(H9)	Bus(H10)	Bus(H11)	Bus(H12)	Bus(H13)	Bus(H14)	Bus(H15)	Bus(H16)	Bus(H17)	Bus(H18)	Bus(H19)	Bus(H20)	Bus(H21)	Bus(H22)	Bus(H23)	Bus(H24)
31489	--	--	--	--	--	--	--	--	--	--	--	--	--	--	--	--
32172	--	--	--	--	--	--	--	--	--	--	--	--	--	--	--	--
30911	--	--	--	--	--	--	--	--	--	--	--	--	--	--	--	--
32277	--	--	--	--	--	--	--	--	--	--	--	--	--	--	--	--
30322	--	--	--	--	--	--	--	--	--	--	--	--	--	--	--	--
30337	--	--	--	--	--	--	--	--	--	--	--	--	--	--	--	--
27695	--	--	--	--	--	--	--	--	--	--	--	--	--	--	--	--
28596	--	--	--	--	--	--	--	--	--	--	--	--	--	--	--	--
27284	--	--	--	--	--	--	--	--	--	--	--	--	--	--	--	--
28700	--	--	--	--	--	--	--	--	--	--	--	--	--	--	--	--
28304	--	--	--	--	--	--	--	--	--	--	--	--	--	--	--	--
35570	--	--	--	--	--	--	--	--	--	--	--	--	--	--	--	--
36970	--	--	--	--	--	--	--	--	--	--	--	--	--	--	--	--
37820	--	--	--	--	--	--	--	--	--	--	--	--	--	--	--	--
35851	--	--	--	--	--	--	--	--	--	--	--	--	--	--	--	--
37290	--	--	--	--	--	--	--	--	--	--	--	--	--	--	--	--
35921	--	--	--	--	--	--	--	--	--	--	--	--	--	--	--	--
33905	--	--	--	--	--	--	--	--	--	--	--	--	--	--	--	--
33264	--	--	--	--	--	--	--	--	--	--	--	--	--	--	--	--
34220	--	--	--	--	--	--	--	--	--	--	--	--	--	--	--	--
34960	--	--	--	--	--	--	--	--	--	--	--	--	--	--	--	--
34327	--	--	--	--	--	--	--	--	--	--	--	--	--	--	--	--
39330	--	--	--	--	--	--	--	--	--	--	--	--	--	--	--	--
39042	--	--	--	--	--	--	--	--	--	--	--	--	--	--	--	--
39760	--	--	--	--	--	--	--	--	--	--	--	--	--	--	--	--
39942	--	--	--	--	--	--	--	--	--	--	--	--	--	--	--	--

Model: Wilhelminaplein, toekomstige situatie in 2018
Toekomstige situatie - Koningin Wilhelminaplein
Groep: (hoofdgroep)
Lijst van Wegen, voor rekenmethode Luchtkwaliteit - STACKS

Naam	Stagnatie.(H1)	Stagnatie.(H2)	Stagnatie.(H3)	Stagnatie.(H4)	Stagnatie.(H5)	Stagnatie.(H6)	Stagnatie.(H7)	Stagnatie.(H8)	Stagnatie.(H9)	Stagnatie.(H10)
31489	0	0	0	0	0	0	0	0	0	0
32172	0	0	0	0	0	0	0	0	0	0
30911	0	0	0	0	0	0	0	0	0	0
32277	0	0	0	0	0	0	0	0	0	0
30322	0	0	0	0	0	0	0	0	0	0
30337	0	0	0	0	0	0	0	0	0	0
27695	0	0	0	0	0	0	0	0	0	0
28596	0	0	0	0	0	0	0	0	0	0
27284	0	0	0	0	0	0	0	0	0	0
28700	0	0	0	0	0	0	0	0	0	0
28304	0	0	0	0	0	0	0	0	0	0
35570	0	0	0	0	0	0	0	0	0	0
36970	0	0	0	0	0	0	0	0	0	0
37820	0	0	0	0	0	0	0	0	0	0
35851	0	0	0	0	0	0	0	0	0	0
37290	0	0	0	0	0	0	0	0	0	0
35921	0	0	0	0	0	0	0	0	0	0
33905	0	0	0	0	0	0	0	0	0	0
33264	0	0	0	0	0	0	0	0	0	0
34220	0	0	0	0	0	0	0	0	0	0
34960	0	0	0	0	0	0	0	0	0	0
34327	0	0	0	0	0	0	0	0	0	0
39330	0	0	0	0	0	0	0	0	0	0
39042	0	0	0	0	0	0	0	0	0	0
39760	0	0	0	0	0	0	0	0	0	0
39942	0	0	0	0	0	0	0	0	0	0

Model: Wilhelminaplein, toekomstige situatie in 2018
Toekomstige situatie - Koningin Wilhelminaplein
Groep: (hoofdgroep)
Lijst van Wegen, voor rekenmethode Luchtkwaliteit - STACKS

Naam	Stagnatie.(H11)	Stagnatie.(H12)	Stagnatie.(H13)	Stagnatie.(H14)	Stagnatie.(H15)	Stagnatie.(H16)	Stagnatie.(H17)	Stagnatie.(H18)	Stagnatie.(H19)	Stagnatie.(H20)
31489	0	0	0	0	0	0	0	0	0	0
32172	0	0	0	0	0	0	0	0	0	0
30911	0	0	0	0	0	0	0	0	0	0
32277	0	0	0	0	0	0	0	0	0	0
30322	0	0	0	0	0	0	0	0	0	0
30337	0	0	0	0	0	0	0	0	0	0
27695	0	0	0	0	0	0	0	0	0	0
28596	0	0	0	0	0	0	0	0	0	0
27284	0	0	0	0	0	0	0	0	0	0
28700	0	0	0	0	0	0	0	0	0	0
28304	0	0	0	0	0	0	0	0	0	0
35570	0	0	0	0	0	0	0	0	0	0
36970	0	0	0	0	0	0	0	0	0	0
37820	0	0	0	0	0	0	0	0	0	0
35851	0	0	0	0	0	0	0	0	0	0
37290	0	0	0	0	0	0	0	0	0	0
35921	0	0	0	0	0	0	0	0	0	0
33905	0	0	0	0	0	0	0	0	0	0
33264	0	0	0	0	0	0	0	0	0	0
34220	0	0	0	0	0	0	0	0	0	0
34960	0	0	0	0	0	0	0	0	0	0
34327	0	0	0	0	0	0	0	0	0	0
39330	0	0	0	0	0	0	0	0	0	0
39042	0	0	0	0	0	0	0	0	0	0
39760	0	0	0	0	0	0	0	0	0	0
39942	0	0	0	0	0	0	0	0	0	0

Model: Wilhelminaplein, toekomstige situatie in 2018
Toekomstige situatie - Koningin Wilhelminaplein
Groep: (hoofdgroep)
Lijst van Wegen, voor rekenmethode Luchtkwaliteit - STACKS

Naam	Stagnatie.(H21)	Stagnatie.(H22)	Stagnatie.(H23)	Stagnatie.(H24)
31489	0	0	0	0
32172	0	0	0	0
30911	0	0	0	0
32277	0	0	0	0
30322	0	0	0	0
30337	0	0	0	0
27695	0	0	0	0
28596	0	0	0	0
27284	0	0	0	0
28700	0	0	0	0
28304	0	0	0	0
35570	0	0	0	0
36970	0	0	0	0
37820	0	0	0	0
35851	0	0	0	0
37290	0	0	0	0
35921	0	0	0	0
33905	0	0	0	0
33264	0	0	0	0
34220	0	0	0	0
34960	0	0	0	0
34327	0	0	0	0
39330	0	0	0	0
39042	0	0	0	0
39760	0	0	0	0
39942	0	0	0	0

Model: Wilhelminaplein, toekomstige situatie in 2018
Toekomstige situatie - Koningin Wilhelminaplein
Groep: (hoofdgroep)
Lijst van Grids, voor rekenmethode Luchtkwaliteit - STACKS

Naam	Omschr.	DeltaX	DeltaY
001	Raster	25	25

Model: Wilhelminaplein, toekomstige situatie in 2018
Toekomstige situatie - Koningin Wilhelminaplein
Groep: (hoofdgroep)
Lijst van Gebouwen, voor rekenmethode Luchtkwaliteit - STACKS

Naam	Omschr.	Hoogte
		30,00
1		30,00
2		30,00
3		50,00
4		6,00
5		6,00
hjhjhjj		6,00
7		50,00
8		50,00
9		15,00
10		25,00
11		25,00
13		13,00
14		15,00
15		13,00
16		6,00
17		9,00
18		9,00
19		33,00
20		33,00
3		33,00
4		7,00
5		33,00
6		45,00
7		45,00
8		45,00
9		45,00
		9,00
1		20,00
D1		18,00
A6		18,00
A5		18,00
D2		23,00
D4		19,20
D3		42,50
D5		25,12
hotel		32,50
A2		24,50
A3		33,00

Model: Wilhelminaplein, toekomstige situatie in 2018
Toekomstige situatie - Koningin Wilhelminaplein
Groep: (hoofdgroep)
Lijst van Gebouwen, voor rekenmethode Luchtkwaliteit - STACKS

Naam	Omschr.	Hoogte
A4		27,50
hotel		27,50
C1		18,00
C3		22,16
C2		18,00
B4		20,00
B2		24,00
B1		30,00
B3		41,00
02		18,00
03		18,00
04		18,00
05		6,00
07		18,00
08		18,00
09		6,00
10		18,00
20		6,00
21		6,00
22		18,00
23		9,00
26		27,00
27		27,00
28		27,00
30		24,00
32		24,00
35		27,00
37		27,00
39		27,00
42		6,00
43		6,00
50		15,00
51		15,00
52		6,00
55		6,00
56		15,00
57		6,00
58		15,00
59		6,00

Model: Wilhelminaplein, toekomstige situatie in 2018
Toekomstige situatie - Koningin Wilhelminaplein
Groep: (hoofdgroep)
Lijst van Gebouwen, voor rekenmethode Luchtkwaliteit - STACKS

Naam	Omschr.	Hoogte
60		15,00
61		24,00
62		6,00
63		6,00
64		3,00
65		18,00
66		9,00
67		12,00
68		18,00
69		18,00
70		18,00
71		18,00
72		6,00
74		6,00
75		9,00
76		15,00
77		15,00
78		30,00
79		9,00
80		6,00
81		18,00
82		18,00
83		18,00
84		18,00
85		18,00
86		18,00
87		18,00
88		18,00
89		18,00
90		18,00
32		24,00
		30,00
1		42,00
2		42,00
4		42,00
		42,00
1		18,00
		39,00
1		9,00

Model: Wilhelminaplein, toekomstige situatie in 2018
Toekomstige situatie - Koningin Wilhelminaplein
Groep: (hoofdgroep)
Lijst van Gebouwen, voor rekenmethode Luchtkwaliteit - STACKS

Naam	Omschr.	Hoogte
		6,00
1		8,00
		18,00
1		12,00
		18,00
1		12,00
		24,00
		18,00
		12,00
		6,00
		24,00
		18,00
		12,00
		6,00
2		6,00
3		6,00
4		6,00
		24,00
1		3,00
2		15,00
3		3,00
2		15,00
3		3,00
2		15,00
3		3,00
2		15,00
3		3,00
4		24,00
		24,00
		12,00
		21,00
1		6,00
2		21,00
3		6,00
4		6,00
5		6,00
6		15,00

Model: Wilhelminaplein, toekomstige situatie in 2018
Toekomstige situatie - Koningin Wilhelminaplein
Groep: (hoofdgroep)
Lijst van Gebouwen, voor rekenmethode Luchtkwaliteit - STACKS

Naam	Omschr.	Hoogte
7		15,00
8		15,00
9		15,00
10		15,00
11		3,00
13		15,00
14		15,00
15		15,00
16		15,00
17		3,00
18		15,00
19		9,00
20		21,00
21		18,00
22		9,00
23		15,00
24		15,00
bst	bestaand	7,00
bst	bestaand	15,00
bst	bestaand	7,00
bst	bestaand	21,00
bst	bestaand	9,00
bst	bestaand	6,00
bst	bestaand	21,00
Lelylaan	Stationslocatie Lelylaan (2005.2525)	60,00
Lelylaan	Stationslocatie Lelylaan (2005.2525)	25,00
Lelylaan	Stationslocatie Lelylaan (2005.2525)	60,00
Lelylaan	Stationslocatie Lelylaan (2005.2525)	25,00
Lelylaan	Stationslocatie Lelylaan (2005.2525)	9,00
AAA	Level 4	18,00
AAA	Level 6	18,00
AAA	Level 6	18,00
AAA	Level 5	18,00
AAA	Level 5	18,00
AAA	Level 3	18,00
AAA	Level 3	18,00
AAA	Level 6	18,00
AAA	Level 6	18,00
AAA	Level 5	18,00

Model: Wilhelminaplein, toekomstige situatie in 2018
Toekomstige situatie - Koningin Wilhelminaplein
Groep: (hoofdgroep)
Lijst van Gebouwen, voor rekenmethode Luchtkwaliteit - STACKS

Naam	Omschr.	Hoogte
AAA	Level 5	18,00
AAA	Level 1	18,00
AAA	Level 3	18,00
AAA	Level 6	18,00
AAA	Level 4	18,00
AAA	Level 1	18,00
AAA	Level 6	18,00
AAA	Level 8	18,00
AAA	gebouwen	18,00
AAA	gebouwen	18,00
AAA	gebouwen	18,00
AAA	gebouwen	18,00
AAA	gebouwen	18,00
AAA	gebouwen	18,00
AAA	gebouwen	18,00
AAA	gebouwen	18,00
AAA	gebouwen	18,00
AAA	gebouwen	18,00
AAA	gebouwen	18,00
AAA	gebouwen	18,00
AAA	gebouwen	18,00
AAA	gebouwen	18,00
AAA	gebouwen	18,00
AAA	gebouwen	18,00
AAA	gebouwen	18,00
bestem	Bestemmingsplan Delflandpleinbuurt	43,00
bestem	Bestemmingsplan Delflandpleinbuurt	12,00
bestem	Bestemmingsplan staalmanplein	23,00
bestem	Bestemmingsplan staalmanplein	20,00
bestem	Bestemmingsplan staalmanplein	12,00
bestem	Bestemmingsplan staalmanplein	20,00
bestem	Bestemmingsplan staalmanplein	12,00
bestem	Bestemmingsplan staalmanplein	20,00
bestem	Bestemmingsplan staalmanplein	20,00
bestem	Bestemmingsplan staalmanplein	23,00
bestem	Bestemmingsplan staalmanplein	14,00
bestem	Bestemmingsplan staalmanplein	5,00
bestem	Bestemmingsplan staalmanplein	26,00
bestem	Bestemmingsplan staalmanplein	39,00

Model: Wilhelminaplein, toekomstige situatie in 2018
Toekomstige situatie - Koningin Wilhelminaplein
Groep: (hoofdgroep)
Lijst van Gebouwen, voor rekenmethode Luchtkwaliteit - STACKS

Naam	Omschr.	Hoogte
bestem	Bestemmingsplan staalmanplein	40,00
bestem	Bestemmingsplan staalmanplein	22,00
bestem	Bestemmingsplan staalmanplein	14,00
bestem	Bestemmingsplan staalmanplein	5,00
bestem	Bestemmingsplan staalmanplein	5,00
bestem	Bestemmingsplan staalmanplein	30,00
bestem	Bestemmingsplan staalmanplein	14,00
bestem	Bestemmingsplan staalmanplein	5,00
bestem	Bestemmingsplan staalmanplein	5,00
bestem	Bestemmingsplan staalmanplein	38,00
bestem	Bestemmingsplan staalmanplein	5,00
bestem	Bestemmingsplan staalmanplein	27,00
bestem	Bestemmingsplan Delfplanplein	40,00
bestem	Bestemmingsplan Delfplanplein	40,00
bestem	Bestemmingsplan Delfplanplein	40,00
bestem	Bestemmingsplan Delfplanplein	40,00
bestem	Bestemmingsplan Delfplanplein	13,00
bestem	Bestemmingsplan Delfplanplein	13,00
G3	Bestemmingsplan Delfplanplein	21,00
bestem	Bestemmingsplan Delfplanplein	13,00
bestem	Bestemmingsplan Delfplanplein	40,00
bestem	Bestemmingsplan Delfplanplein	13,00
bestem	Bestemmingsplan Delfplanplein	40,00
bestem	Bestemmingsplan Delfplanplein	35,00
bestem	Bestemmingsplan Delfplanplein	35,00
bestem	Bestemmingsplan Delfplanplein	10,00
bestem	Bestemmingsplan Delfplanplein	18,00
bestem	Bestemmingsplan Delfplanplein	18,00
bestem	Bestemmingsplan Delfplanplein	5,00
I2	Bestemmingsplan Delfplanplein	22,00
bestem	Bestemmingsplan Delflandpleinbuurt	40,00
bestem	Bestemmingsplan Delflandpleinbuurt	20,00
bestem	Bestemmingsplan Delflandpleinbuurt	4,00
bestem	Bestemmingsplan Delflandpleinbuurt	18,00
bestem	Bestemmingsplan Delflandpleinbuurt	15,00
bestem	Bestemmingsplan Delflandpleinbuurt	18,00
bestem	Bestemmingsplan Delflandpleinbuurt	15,00
bestem	Bestemmingsplan Delflandpleinbuurt	4,00
bestem	Bestemmingsplan Delflandpleinbuurt	18,00

Model: Wilhelminaplein, toekomstige situatie in 2018
Toekomstige situatie - Koningin Wilhelminaplein
Groep: (hoofdgroep)
Lijst van Gebouwen, voor rekenmethode Luchtkwaliteit - STACKS

Naam	Omschr.	Hoogte
bestem	Bestemmingsplan Delflandpleinbuurt	6,00
bestem	Bestemmingsplan Delflandpleinbuurt	18,00
bestem	Bestemmingsplan Delflandpleinbuurt	18,00
bestem	Bestemmingsplan Delflandpleinbuurt	18,00
bestem	Bestemmingsplan staalmanplein	5,00
bestem	Bestemmingsplan staalmanplein	3,00
bestem	Bestemmingsplan staalmanplein	3,00
2	GEONOISE	26,00
GD-U 5		40,00
GD-4 -1		20,00
GD-4 -2		40,00
GD 4 -4		75,00
L2		7,00
L3		40,00
K4		6,00
K1		26,00
F5		40,00
GD-3		4,00
		20,00
GD-5		12,00
GD-5		40,00
GD-2		14,00
GD-2		5,00
GD-U-2		20,00
GD-U-1		20,00
1		18,00
		27,00
3		43,00
6		18,00
wonen 1		18,00
8		18,00
9		6,00
kantoor		25,00
wonen 1		15,00
wonen 2		15,00
wonen -2		15,00
kantoor		22,00
kantoor		40,00
J2		5,00

Model: Wilhelminaplein, toekomstige situatie in 2018
Toekomstige situatie - Koningin Wilhelminaplein
Groep: (hoofdgroep)
Lijst van Gebouwen, voor rekenmethode Luchtkwaliteit - STACKS

Naam	Omschr.	Hoogte
J3		5,00
GD-U-4		13,00
C2		20,00
F3		15,00
F4		15,00
		12,00
1		6,00
2		12,00
3		12,00
4		13,00
		12,00
1		12,00
5		6,00
6		6,00
7		6,00
		15,00
1		15,00
2		15,00
3		9,00
		15,00
1		15,00
1		18,00
		6,00
1		6,00
3		6,00
8		6,00
9		6,00
10		6,00
		20,00
		15,00
		4,00
		22,00
wonen 2		6,00
wonen 2		15,00
wonen -2		15,00
wonen -2		15,00
wonen -2		6,00
F4		4,00
F4		4,00

Model: Wilhelminaplein, toekomstige situatie in 2018
Toekomstige situatie - Koningin Wilhelminaplein
Groep: (hoofdgroep)
Lijst van Gebouwen, voor rekenmethode Luchtkwaliteit - STACKS

Naam	Omschr.	Hoogte
F4		15,00
F4		15,00
F4		15,00
F3		15,00
F4		4,00
		4,00
		4,00
		4,00
		4,00
F3		15,00
F3		15,00
F4		4,00
		22,00
kantoor		12,00
G3	Bestemmingsplan Delfplanplein	21,00
G3	Bestemmingsplan Delfplanplein	21,00
		8,00
		40,00
13		53,00
11		45,00
		50,00
1		50,00
		6,00
1		6,00
2		19,00
3		10,00
4		10,00
2		8,00
		50,00
1		50,00
2		50,00
3		50,00
1001	Pieter Calandlaan 5-7	27,00
800		6,00
801		6,00
804		6,00
805		3,00
807		6,00
808		13,00

Model: Wilhelminaplein, toekomstige situatie in 2018
Toekomstige situatie - Koningin Wilhelminaplein
Groep: (hoofdgroep)
Lijst van Gebouwen, voor rekenmethode Luchtkwaliteit - STACKS

Naam	Omschr.	Hoogte
808		13,00
813		13,00
		15,00
1		15,00
N001	Plangebied	35,00
N001	Plangebied	35,00
N002	Plangebied	15,00
N003	Plangebied	45,00
N003	Plangebied	45,00
N003	Plangebied	45,00
N004	Plangebied	19,00
N004	Plangebied	19,00

Model: Wilhelminaplein, toekomstige situatie in 2018
Toekomstige situatie - Koningin Wilhelminaplein
Groep: (hoofdgroep)
Lijst van Hulpvlakken, voor rekenmethode Luchtkwaliteit - STACKS

Naam	Omschr.	Hoogte
		0,00