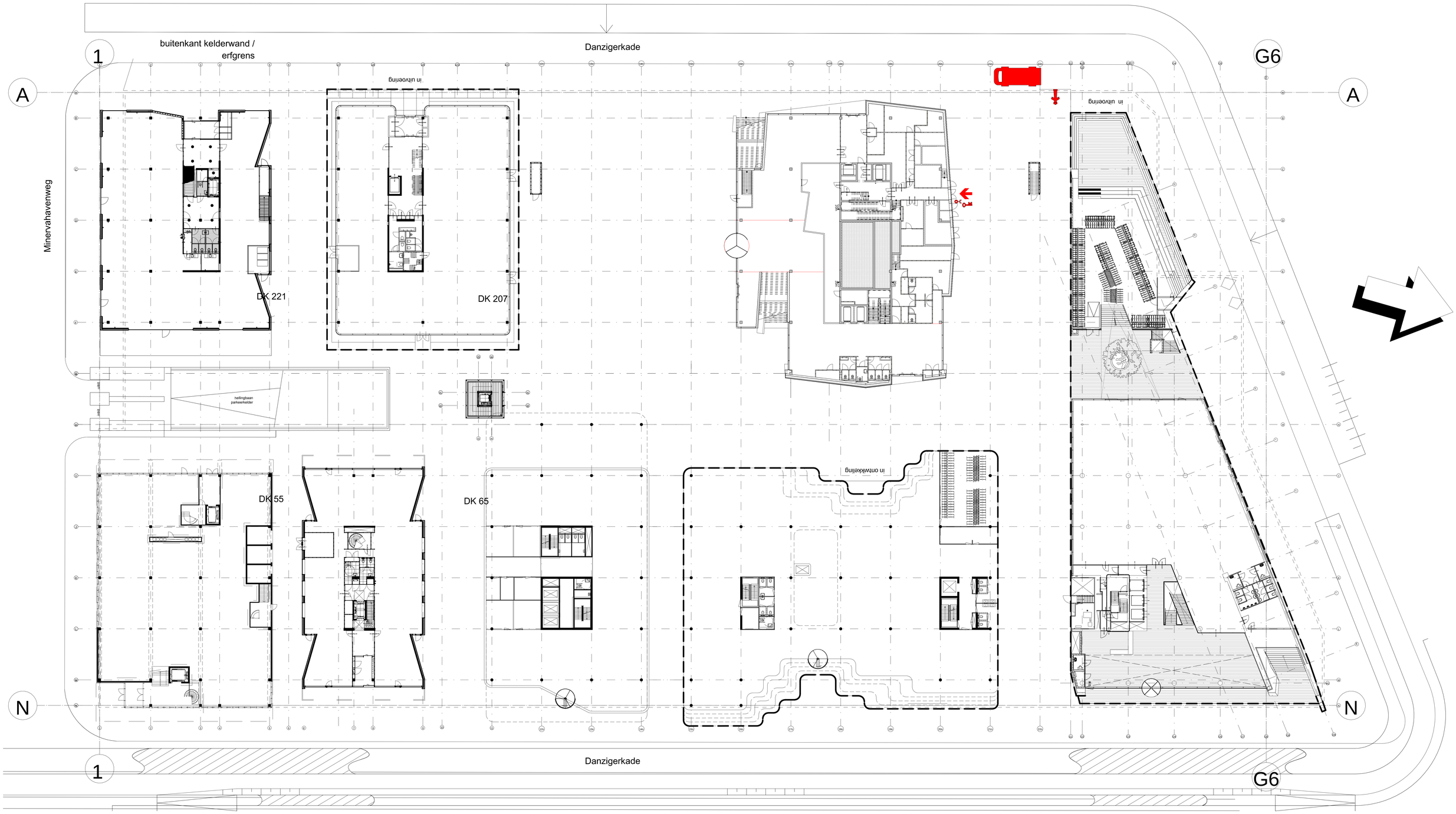

Aanduidingen en verklaringen

- hoofdingang bezoeker
- Opstelplaats buitenverlichting
- Brandweer
- Afmetingen drogen bestelling
- Hydrant

OMGEVINGSVERGUNNING

NO	DATUM	OMSCHRIJVING

ZZDP ARCHITECTEN
Gewestelijk Stedenbouwkundige TAL 1020 BM, Amsterdam
telefoon (020) 667 58 81 - fax (020) 643 48 28 - email info@zzdp.nl - website: www.zzdp.nl

Hotel Houthavens
Amsterdam

Situatie nieuw

DATUM	GETEKEND	GECONTROLEERD
11-11-2015	MP	AR

SCHAAL	FORMAAT	STATUS
1 : 200	A0	Definitief

PROJECTNUMMER	BOORMAAT	TEKENNUMMER	REVISIE
2090---	OV	00-0190-01	

Filename: G:\Data\Bestand van de Power\Documenten\2090--- Hotel Houthavens Mentor van de Powerpoint
Plotdatum: 11-11-2015 10:28:42