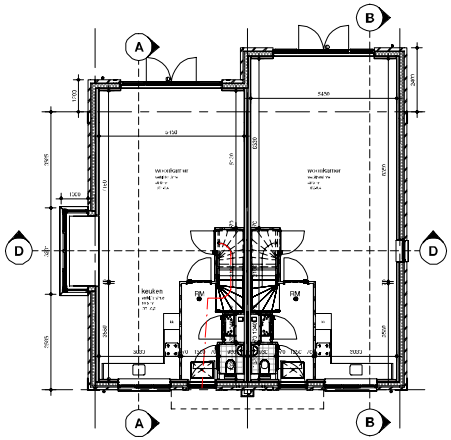

Begane grond

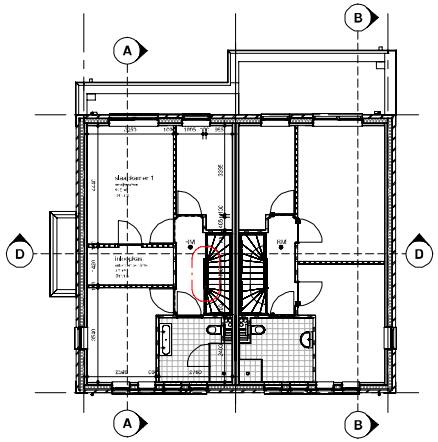

Eerste verdieping

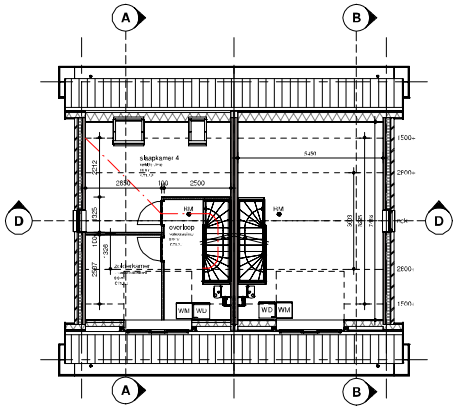

Tweede verdieping

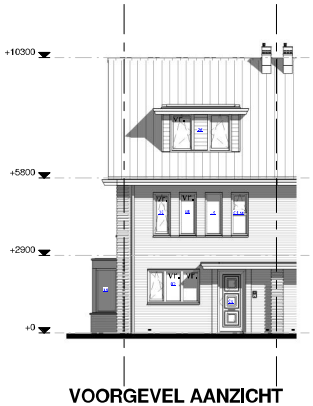

VOORGEVEL AANZICHT

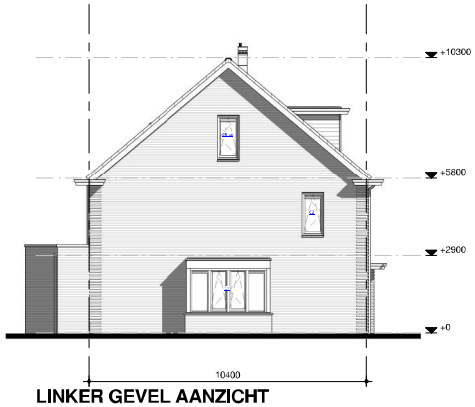

LINKER GEVEL AANZICHT

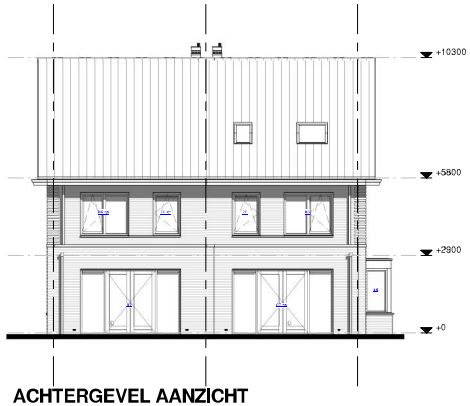

ACHTERGEVEL AANZICHT

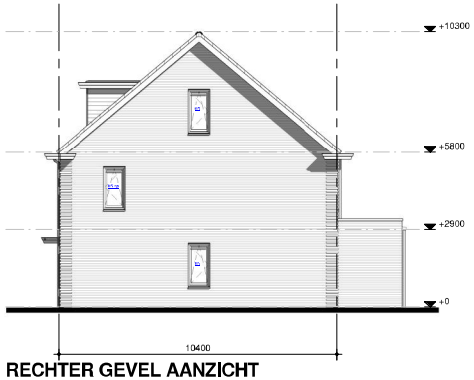

RECHTER GEVEL AANZICHT

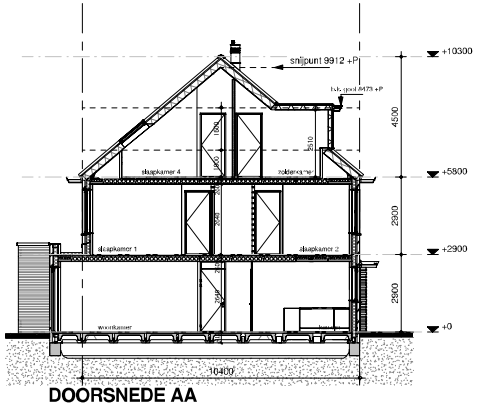

DOORSNEDE AA

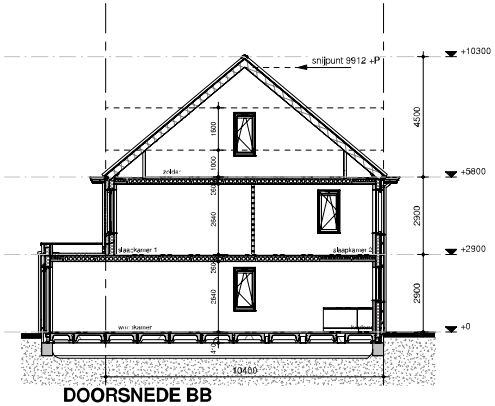

DOORSNEDE BB

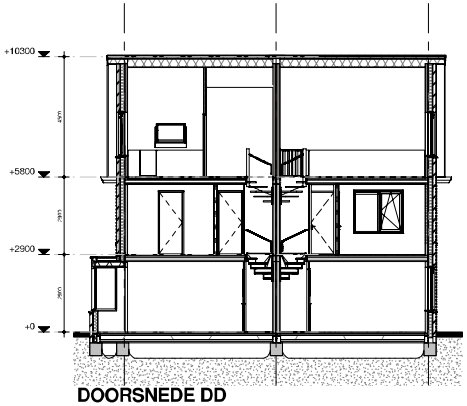

DOORSNEDE DD

RENVOOI ALGEMEEN

EN ZAL WORDEN GEBOUWD CONFORM HET BOUWBESLUIT EN ALLE VAN TOEPASSING ZIJNDE NPR-EN-NPR NORMEN, EN EVENTUELE AANVULLENDE EISEN VAN DE GEMEENTE.

ALLE AFMETINGEN VAN STAAL-, HOUT- EN OPMETEN CONSTRUCTIES DIENEN TE WORDEN VOLGENS GOEDGEKEURDE STATISCHE BEREKENING EN TEKENINGEN CONSTRUCTEUR EN OF FABRIKANT.

VENTILATIE CONFORM OPGAVE INSTALLATEUR, CAPACITEITEN VOLGENS AFD. 3.8 BB, NEN 1087 EN NPR 1088.
- ONTLUCHTING TOILETRUIMTE MECHANISCH
- ONTLUCHTING VERBLIJFSRUIMTE MET KOOKTOESTEL MECHANISCH
- ONTLUCHTING BADRUIMTE MECHANISCH

E.E.A. CONFORM BOVENSTAANDE TEKENINGEN ANDERS WORDT AANGEGEVEN, ZIE DOKBILAGE EN TEKENING STROOMSCHEMA VENTILATIE.

WARMTE-ISOLATIEVAANDE UITWENDIGE SCHEIDINGSCONTRUCTIES (ARTD. 3.1 BB) BEPAALD OVEREENKOMSTIG NEN 1068. DIENT MINIMAAL TE VOLDOEN AAN HET GESTELDE IN DE EPC-BEREKENING, ZIE BILAGE.

DE WONING HEEFT EEN VOLGENS NEN 7121 MINIMALE ENERGIETHESTATIECOEFFICIENT VAN TEN HOOGSTE 0.60.

ALLE BEGLAZING IN EEN UITWENDIGE SCHEIDINGSCONTRUCTIE UIT TE VOEREN ALS DUBBELE INKERENDE BEHLAZING, TYPE HR++, HELDER.

LUCHTDOOPLATENDHEID GEVELONDERDELEN < 0.2 m³/h CONFORM NEN 2655.

GELUIDSWERING UITWENDIGE SCHEIDINGSCONTRUCTIE (BUITENWANDEN EN LAMPSHEDENEN AAN EEN VERBLIJFSGEBIED) MIN. 20 dB(A), VOLGENS AFD. 3.1 BB EN CONFORM NEN 5077.

BESCHERMING TEGEN GELUID VAN INSTALLATIES VOLGENS AFD. 3.2 BB EN CONFORM NEN 5077.

DE ISOLATIE-INDEX VOOR LUCHT- EN CONTACTGELUID TUSSEN IN DE WONING GELEGEN VERBLIJFSRUIMTE MOET TEMINSTE GELIJK ZIJN AAN -20 dB, VOLGENS AFD. 3.3 BB EN CONFORM NEN 5077.

INTICHTING METERKAST CONFORM NEN 2768 EN VOORSCHRIFTEN NETBEHEERDER.

AANSLUITMOGELIJKHEDEN T.B.V. GAS, WATER, ELEKTRA, TELEFOON EN CAI IN DE METERKAST VOLGENS AFD. 4.1 TIM AFD. 4.3 DB.

AANSLUITPUNTEN ELEKTRA CONFORM AFD. 4.2 BB EN NEN 1010.
AANSLUITPUNTEN GAS CONFORM AFD. 4.2 BB EN NEN 1078.
AANSLUITPUNTEN KOUD EN WARM WATER CONFORM AFD. 4.3 BB, NEN 1006 EN VOORSCHRIFTEN WATERLEIDINGBEDRIJF.

DE TRAPPEN UITGEVOERD CONFORM AFD. 2.5 BB. BOVENKANT LEUNING OP TEN MINSTE 900 mm EN TEN HOOGSTE 1000 mm BOVEN VOORKANT TREDE. AANTREDE 5 TEMINSTE 250 mm EN DE OPTREDE TEN MINSTE 168 mm. ALLEEN IN HET PROJECT TOEGEPASTE TRAPPEN HEBBEN EEN OPTREDE VAN 161 mm (250/15).

HOOGTE TRAPHEK TEN 1000 mm +V. DAN AFSTAND TUSSEN DE STAALEN MAX. 100 mm. TUSSEN DE 200 EN 700 mm +V. DER GEEN OPSTAPMOGELIJKHEDEN CONFORM AFD 2.3 BB.

BINNENOPPERVLAKTETEMPERATUURFACTOR EN WATERDICHTHEID CONFORM AFD. 3.3 BD EN NEN 2778.

ALLE BINNENDEUREN HEBBEN EEN VRIJE DOORGANG VAN MINIMAAL 850*2000 mm (b/h) N.L.V. METERKAST.

INBRAKWERENDHEID: DEUREN, RAMEN KOZIJNEN EN DAARMEE GELIJK TE STELLEN CONSTRUCTIE-SCHUIFKUSEN EN BEN UITWENDIGE SCHEIDINGSCONSTRUCTIE HEBBEN VOLGENS NEN 5096 BEPAALDE INBRAKWERENDHEID DIE VOLDOET IN DE NORM AANGEGEVEN WEERSTANDSKLASSE 2.

DAGLICHTTOETREDING TOETSING CONFORM AFD. 3.1 BB EN NEN 2057 ZIE BILAGE.

vr. VENTILATIEKOOSTEEN
WM WASMACHINE
WD WASDROGER

RENVOOI KLEUR EN MATERIAAL

- BAKSTEEN
- ISOLATIE
- BETONWAND
- LICHTE SCHEIDINGSWAND 100 / 70
- LICHTE SCHEIDINGSWAND 100 GRL UITWERKEN
- MS WAND 100 NIEUW/OVERWEND

VOOR SPECIFICATIE VAN KLEUREN EN MATERIALEN ZIE DOCUMENT BILAGE.

RENVOOI HEMELWATERAFVOER

DEFINITIEVE PLAATS EN DIAMETER VOLGENS NADERE BEREKENING INSTALLATEUR.
DEFINITIEVE PLAATS EN AFMETINGEN NOOD-OVERSTOPTEN VOLGENS NADERE BEREKENING CONSTRUCTEUR.

RENVOOI BRANDVEILIGHEID

CONSTRUCTIESTABILITEIT WORDT GEWAARBORGD CONFORM CONSTRUCTEUR.

T.P.V. DE TRAP OVERLOOP EN ZOLDER DIENT EEN NIET KUNSTSTOFFEN RAMEN DEPERVERLAATST TE VIKIEN WELKE IN AANGESLOTEN OP EEN VOORZIENING VOOR ELEKTRICITEIT EN VOLDOET AAN DE EISEN VOLGENS NEN 2332 EN ART. 6.21 BB.

IEDERE WONING OP ZICH IS EEN BRANDCOMPARTIMENT. DE BRANDWERENDE SCHEIDING TUSSEN EEN BRANDCOMPARTIMENT EN EEN ANDERE BESLOTEN RUIMTE (CONFORM ART. 2.84 BB) DIENT EEN VOLGENS NEN FORM BE-AALDE WIJZE TE HEBBEN VAN 30 MINUTEN.
BERMKRKLIJKT NIET IN EEN BRANDCOMPARTIMENT (BS (VERKIKE GEBRUIKSFUNCTIE <50m2).

DE BRANDWERENDHEID MET BETREKKING TOT DEZWIJKEN VAN DE HOOFDDRAAGCONSTRUCTIE BEDRAAG 60 MINUTEN CONFORM ART. 2.10 BB.

VLUCHTROUTES ZIJN AANGEGEVEN IN TEKENING. DE GECORRIGEERDE LOOPAFSTAND VLC'S NIET MEER DAN 30m.

RM RIOOKMELDER VOLGENS EISEN BOUWBESLUIT ART. 6.21 EN DE NEN 2555.
LIJN LOOPAFSTAND (VLUCHTROUTE) MAXIMAAL 20.1 m VANUIT SLAAPKAMER 4)
(L) LOOPDEUR

BOHEMEN
RUIMTE IN ONTWIKKELING
BOHEMEN B.V.

TREBBE
ONTWIKKELT EN BOUWT
TREBBE WEST B.V.

B·A·G
architectuur en stedenbouw
B.A.G. ARCHITECTEN

AANVRAAG OMGEVINGSVERGUNNING

VIBES BUILDING ENGINEERS
Reaching the top together

PROJECT
PLAN VENKELHOF TE AALSMEER
OPDRACHTGEVER
TREBBE WEST B.V.
FASE
TOETSING
OMSCHRIJVING
OPTIES - PLATTEGRONDEN, GEVEL AANZICHTEN EN DOORSNEDEN

GETEKEND	DATUM	GEWIJZIGD	DATUM	AFMETING	SCHAAL	
PLR	15-2-21			A1	1:100	14257

OT(2-)--.001