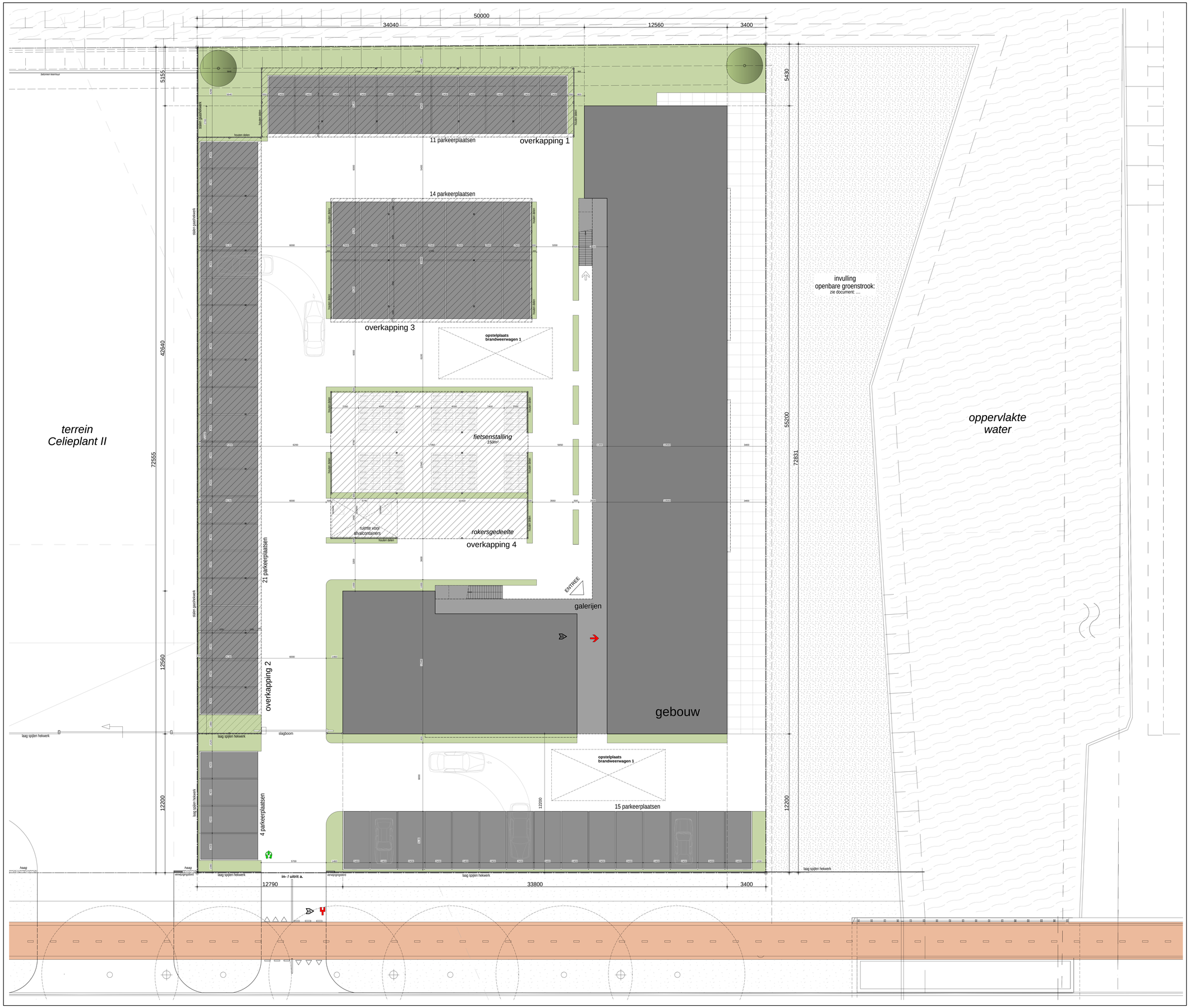

Renvooi

Peil=0 = ?mm - NAP
Terreinafmetingen in het werk te controleren

Terreinplan

- : groenvoorziening kavel
- : fiets- / wandelpad (rood- / bruin gekleurd asfalt)
- : gemeentelijke groenstrook
- : water
- : bomen (uitvoering: n.t.b.)
- : Parkeervakken, witte klinkers in antraciet klinkers (elleboogverband)
- Terreinverharding : overige terreinverharding: H-klinkers met facet-kant, grijs
- verwijzingsbord : representatief paneel voor verwijzingen van het Greenpark Aalsmeer **voor overige informatie over het representatief paneel van het Greenpark Aalsmeer terein zie documenten: Toepassing eenduidig hekwerk, schuifpoorten en representatieve panelen bij alle kavels GPA Greenpark Aalsmeer dd. 01-11-2016.**

Oppervlakte-bepaling

oppervlakte kavel:	**3634 m²**
oppervlakte gebouw:	833 m²
oppervlakte galerijen:	108 m²
oppervlakte overkapping 1:	167 m²
oppervlakte overkapping 2:	295 m²
oppervlakte overkapping 3:	192 m²
oppervlakte overkapping 4:	225 m²
Totaal:	**1820 m²**

bebouwingspercentage:

min. bebouwd oppervlak = 50%:	1817 m²
aanwezig bebouwd oppervlak:	1820 m²

Parkeernorm

Parkeernorm (vlg. bestemmingsplan Green Park Aalsmeer):
- geen eisen opgenomen tav logiesgebouwen

Bruto vloeroppervlakte logiesfuncties = 1467m²

Totaal aanwezig = 65 PP

Stallingsruimte voor fietsen (vlg. BB. artikel 9.2 / 4.63 & 4.64)

Terrein wordt voorzien van een overdekte stallingsruimte voor fietsen.

Benodigde vloeroppervlakte overdekte fietsenstalling cfr. opgave:
opgave volgt

Totaal aanwezig = 150,0m²

Brandpreventie (terrein)

	Tpv opstelplaats blusvoertuig is terrein geschikt voor asbelasting: >146kN
	Bluswatervoorziening (openbaar gebied) brandkraan B. distributieport
	Brandweeringang.
	Neveningang brandweer.
	Verzamelplaats

wijziging	
a	19-04-2017: Toevoeging bluswatervoorziening openbaar gebied en brandweeringang (nieuw).

onderwerp: Omgevingsvergunning	datum: 23-12-2016
	schaal: 1:100
onderdeel: Terreinindeling	tekenwerk: Adrbi
	constructeur: -
opdrachtgever: JoiN B.V.	projectleider: -
	registratienummer tekeningsoftware: OLO-2707415

project: Flowerhotel te Aalsmeer

HERCUTON
BOUWEN MET VOORSPRONG
TOUWSLAGER 2, 5253 RK NIEUWKUIJK
Postbus 67, 5250 AB Vlijmen
Telefoon +31 (0)88 2053400
Fax +31 (0)88 2053499
Internet: www.hercuton.nl
E-mail info@hercuton.jajo.com

projectnummer: 11913
tekeningnummer: B-00b
status: **DEFINITIEF**

Niets van deze tekening mag zonder nadrukkelijke toestemming van Hercuton b.v. op enige wijze worden vermenigvuldigd of overgenomen