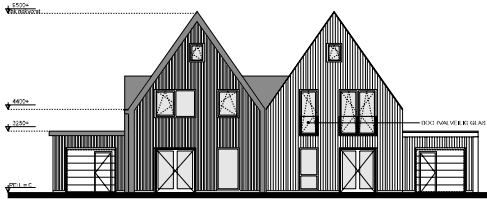

VOORGEVEL

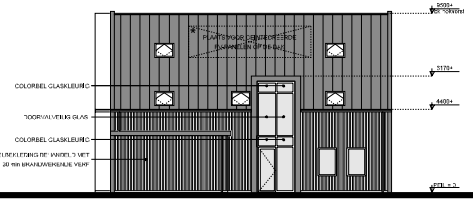

LINKER ZIJGEVEL

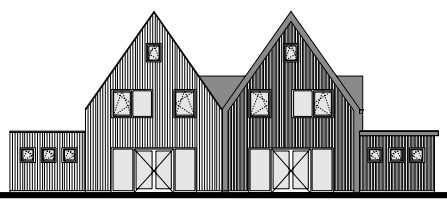

ACHTERGEVEL

RECHTER ZIJGEVEL

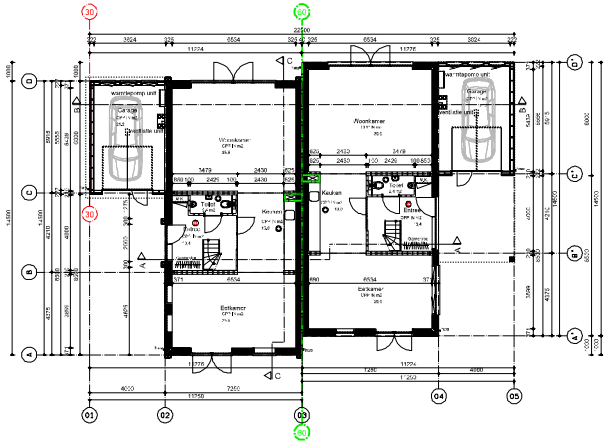

BEGANE GROND

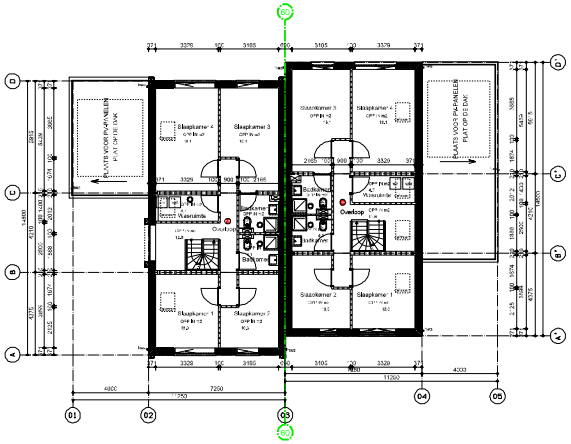

VERDIEPING

ZOLDER

RENVOOI MATERIALEN EN KLEUREN		
Gevels zijkant woning	Hout straige wit, planken	Grijs / bruin
Gevels achter woning	Hout breed wit, planken	Blank
Kozijnen	Aluminium	RAL 9005
Kozijn buitenkant woning	Aluminium	Antraciet
Dakbedekking hellend dak	Aluminium dak profielplaat	Antraciet
Dakbedekking plat dak	Bitumen	Zwart
Regengoten	Aluminium	Antraciet

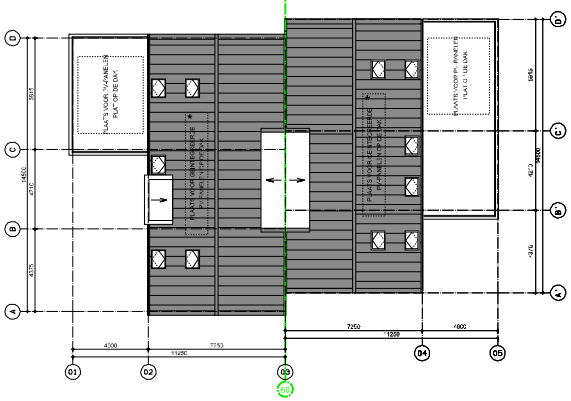

DAK

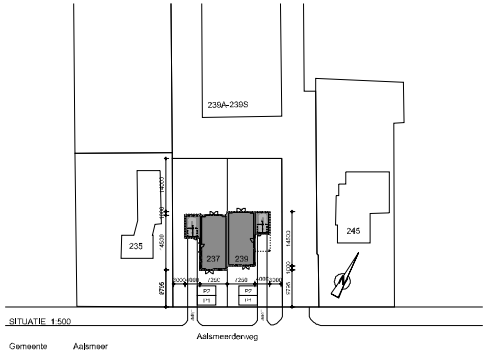

SITUATIE 1:500

Gemeente	Aalsmeer
Perceel	9896, 9898 en 9897
Sectie	B

bestaande
bluswaterwoorziening

TECHNISCH RENVOOI

Ramen kozijnen	Hellend dak
aluminium vastjnen	aluminium dak profielplaat n.t.b.
kleur RAL 9005	prefab kap opgave leverancier
beglazing voorzien van speciaalglas	
SGG Climaplus Acoustic 40/36	Platte daken
	bitumineuze dakbedekking
Toilet/mv voorzien van	horizon bitlibbig opgave constructeur
mechanische ventilatie	
capaciteit / 3m/h	Trappen
conform de van 1087	trap met vijfen van
	afstand 25.5 trap van het
Badkamer voorzien van	trapbreed 8 tot 9.35 aan de
mechanische ventilatie	max optrede: 188mm
capaciteit minimaal 4dm3/s	min aantrede 220mm
conform de van 1087	
	Elektra
Tegelwerk toilet	conform NEN 1010
aanbrengen hoogte tot 1200 vl	
daarboven spuitwerk	Binnenschilderwerk
zoals voorzien van Alex regels	conform NEN 3218
Tegelwerk badkamer	Inbraakbeveiliging
aanbrengen hoogte tot onder plafond	conform NEN 5096
daarboven spuitwerk	klasse sig**
zoals voorzien van Alex regels	
	Homologatieafvoer
Rc begane grond vloer min 3.7 m²K/w	conform NEN 3215
Rc buitenwand min 4.7 m²K/w	
Rc dak min 6.3 m²K/w	Verwarming: warmtepompboiler
	combi-verwarming
Binnenmontagewanden	buiswaterbed
horizon montagebouwsystem	
diagram 600x2300mm	Ventilatiesystem
dubbelgeslotenplaat	gebalanceerd systeem
	met warmteterugwinning van de afgezogen
Begane grondvloer	conform BENG berekeningen
PS-isolatielaag	
70mm constructieblokken	Opslag gemaakte kuilen
	is niet aanwezig
Te verlengen gevel en zolderdak	
horizon bitlibbig opgave constructeur	Beschermingsmaatregelen
multiplex 18mm	en richtlijnen van uitvoerdiepe
gespaneerd met nepnagels met voorvervanging	scheidingsconstructie heeft
aanbrenden onderdeel rib	geen openingen die breder
vloeibaarbeking rib	dan dan 10mm

OPPERVLAKTES VERVONINGS
GBO = 200m2(woning) + 21 m2(garage) = 221m2
BVO = 300m2
Inhoud = 785m3(woning) + 66m3(garage) = 851m3

- REB wand gebouwd
- REB wand ongebouwd
- aanbrenden scheidingswanden rib
- uitsparen ventilatie
- rookmelder conform van 2006
- brandpanel
- 60 minuten WBDBO
- 30 minuten WBDBO

Gevel op op 3
gevelbekleding behandeld met
30 min brandwerende verf conform NEN 6065

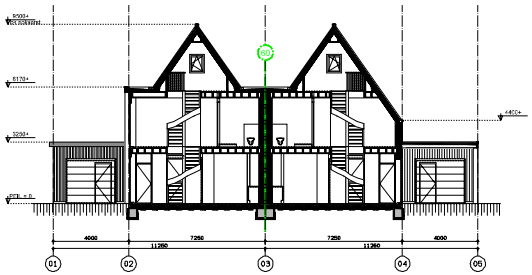

DOORSNEDE AA

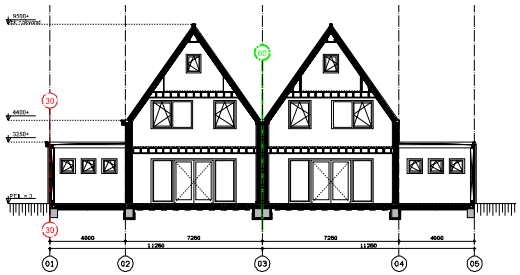

DOORSNEDE BB

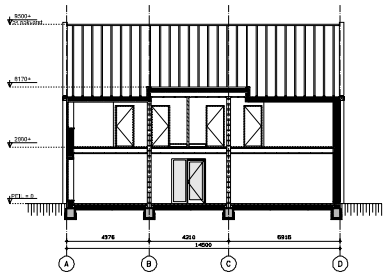

DOORSNEDE CC

BOUWKUNDIGE DIENSTEN BIJ BOS B.V.
BOUWKUNDIGE DIENSTEN BIJ BOS
KORENWEG 274
2132 LA HOOFDDORP
TEL. 023-5535288
BOUWKUNDIGE DIENSTEN BIJ BOS B.V.
KORENWEG 274
2132 LA HOOFDDORP

OPDRACHTGEVER: Dhr. B & M Hoogervorst
Kudelstaartseweg 150
1433 GN Kudelstaart

Nieuwbouw 2 onder 1 kap woningen
Aalsmeerderweg 237 & 239
1432 CM Aalsmeer

OMSCHRIJVING: Plattegronden, gevels, doorsn.			TEKENNUMMER: B-01
SCHAAL: 1:100 / 1:20	DATUM: 16-02-2021	16-03-2021	ACHTERNUMMER:
BETREKKING TOT:	05-07-2021	07-03-2023	07-06-2023
DATUM: 12-04-2022	26-10-2022	05-05-2023	B21-044
			FORMAAT: A0