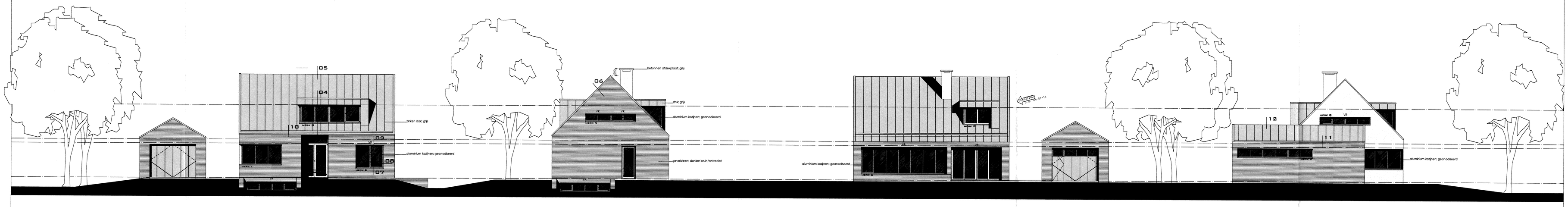

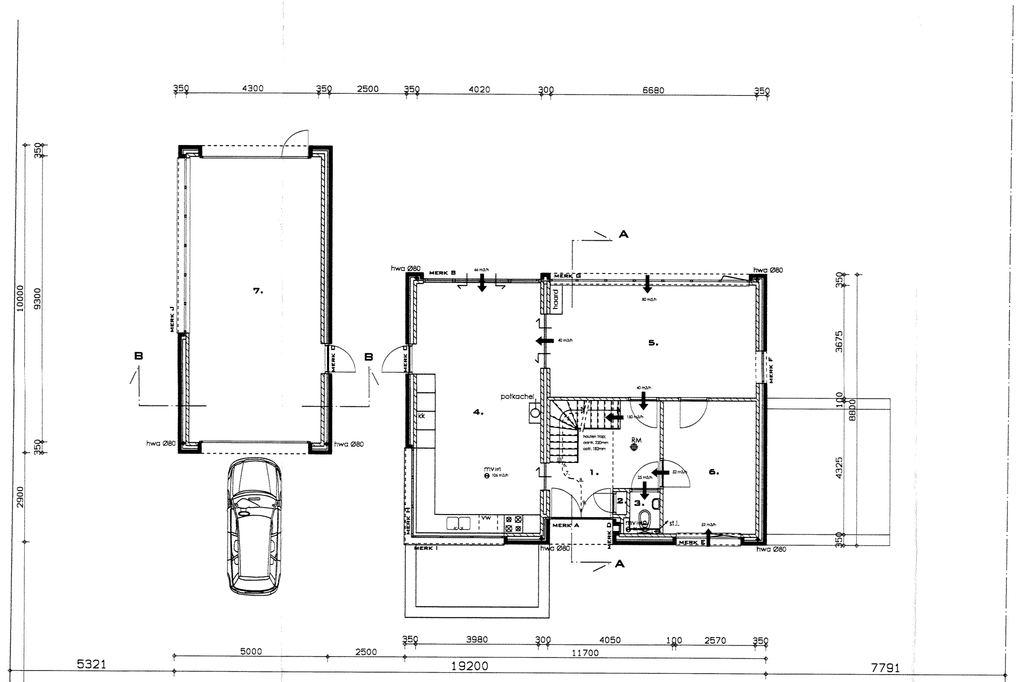

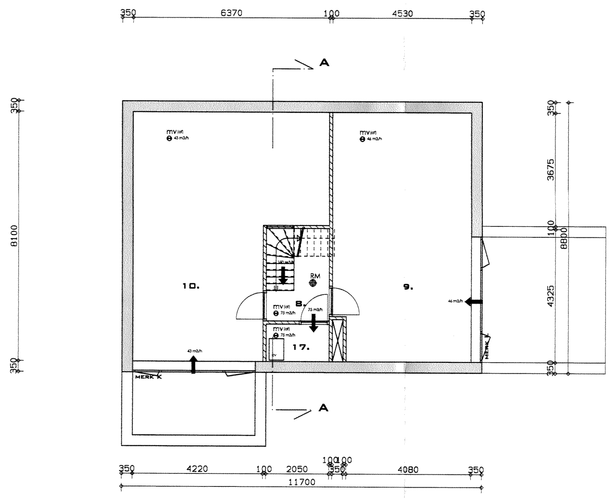

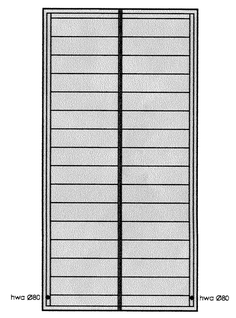

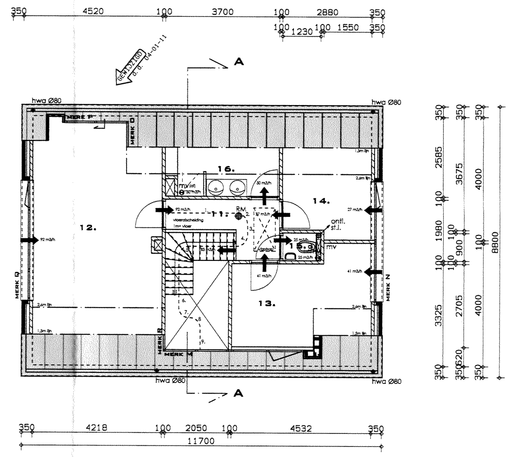

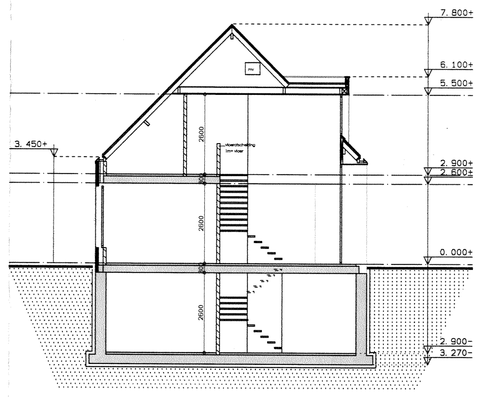

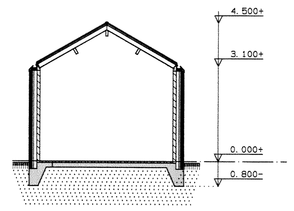

RENVOOI

(DWK)water voordening volgens nen 1006

Elektriciteitsvoordening volgens nen 1010

Brandvoortplanting volgens nen 6065

Rookdichtheid volgens nen 6066

Rookmelders volgens nen 2535

Geluidswering uitwendige scheidingconstructies volgens nen 2077

Inbraakwerendheid:
Deuren, ramen, kozijnen en daarmee gelijk te stellen constructie-onderdelen in een uitwendige scheidingsconstructie moeten volgens nen 5096 een weerstandsklasse 2 tegen inbraak beslaten.

Scheidingsconstructie natte ruimtes:
De scheidingsconstructie van ruimte 3 en 15 (toiletruimte) en van ruimte 16 (badruimte) hebben maximaal aan een zijde de grenzl aan de ruimte, tot 1.2 meter hoogte boven de vloer van de ruimte een volgens NEN 2778 bepaalde waterspanne die gemiddeld niet groter is dan 0,01 kg/(m2x 1/2) en op geen enkele plaats groter dan 0,2 kg/(m2x 1/2).
Voor ruimte 16 (badruimte) geldt tevens dat ter plaatse van het bad en de douche over een lengte van ten minste 3 meter, tot een hoogte van 2,1 meter boven de vloer van de ruimte een volgens nen 2778 bepaalde waterspanne die gemiddeld niet groter is dan 0,01 kg/(m2x1/2) en op geen enkele plaats groter dan 0,2 kg/(m2x1/2).

Loopafstand vluchtwegen:
De loopafstand van de verste toegang tot een verblijfruimte tot de eerste vluchtmogelijkheid is 10,72 meter, om een vluchtmogelijkheid te garanderen wordt in de vluchtroute een rookmelder geplaatst die aangesloten in op het 220 v stroomnetwerk, tevens worden de rookmelders gekoppeld aan alkaze.
Vluchtwegen via voordeur en keuken

RENVOOI

De trap in de woning heeft de volgende afmetingen:

min. breedte van de trap	: 800 mm
min. vrije hoogte boven de trap	: 2300 mm
max. hoogte van de trap	: 4000 mm
min. aantrede t.p.v. de klimlijn	: 220 mm
max. hoogte van de optrede	: 185 mm
min. breedte van het tredevlak	: 50 mm
min. breedte van het tredevlak t.p.v. de klimlijn	: 230 mm
min. afstand klimlijn tot zijkanten trap	: 300 mm

Vloerafscheiding:
Een vloer moet ter voorkoming van het van die vloer kunnen vallen:
b) de randen zijn voorzien van een afscheiding wiarvan de hoogte, gemeten vanaf de vloer tenminste 1000 mm hoog.
Tussen een vloer en de afscheiding mag, horizontaal gemeten:
geen opening aanwezig zijn die breder is dan 50 mm.
Openingen in de afscheiding tot een hoogte van 700 mm boven de vloer mogen niet breder zijn dan 100 mm, hierboven mogen de openingen maximaal een breedte van 300 mm hebben.
In die afscheidingen mogen zich ter voorkoming van het overklauteren geen aanlopmogelijkheden bevinden tussen 30 en 70 cm boven de vloer.

Toegang tot de woning:
Eenmaal de toegang tot de woning (voordeuren) uitvoeren met een maximaal hoogteverschil van 20 mm.
Kozijnen uitvoeren met een vrije doorgangsbreedte een dagmaat van 850 mm en een doorgangshoogte van 2300 mm.

RUIMTE-RENVOOI

1.	entree	verkeersruimte	9,0 m2
2.	meterkast	meterruimte	0,3 m2
3.	toilet 1	toiletruimte 1	1,4 m2
4.	keuken	verblijfsruimte 1	32,7 m2
5.	woonkamer	verblijfsruimte 2	24,6 m2
6.	studeerkamer	verblijfsruimte 3	16,0 m2
7.	garging	bergruimte	39,1 m2
8.	gang	verkeersruimte	3,5 m2
9.	hobbyruimte	verblijfsruimte 4	36,0 m2
10.	slaapkamer 4	verblijfsruimte 5	42,1 m2
11.	overloop	verkeersruimte	5,0 m2
12.	slaapkamer 1	verblijfsruimte 6	28,6 m2
13.	slaapkamer 2	verblijfsruimte 7	12,6 m2
14.	slaapkamer 3	verblijfsruimte 8	8,2 m2
15.	toilet 2	toiletruimte	1,1 m2
16.	badkamer	badruimte	5,6 m2
17.	technische ruimte	bergruimte	2,5 m2

LOOPAFSTAND

1		2,29 M
2		0,58 M
3		0,34 M
4		0,58 M
5	5/3 X 2,9	4,83 M
6		0,41 M
7		0,58 M
8		0,58 M
9		0,71 M +
TOTALE LOOPAFSTAND		10,72 M

RENVOOI TOE TE PASSEN MATERIALEN

Toe te passen materialen mogen geen (KCFK's bevatten.
Verduurzaam stoken producten alleen wanneer dit noodzakelijk is.
Gebruik voor beton wetar technisch mogelijk klinkerarme cementsoorten
en gebruik eventueel beton met grindvervangers.
Roookgasafanden haard en gashaard e.a.o. vgs. voorschriften NEN 6062 en 6064

RENVOOI BOUWKUNDIG

spouwmuur;	Parkoteren 100 mm isolatie vlgs. EP-ber. luchtspouw baksteen 100 mm
aluminium kozijn met glasvulling	
Parkoteren 100 mm	
lichte scheidingswand 100mm	

KLEUREN EN MATERIALEN STAAT

traspoom	baksteen	donker bruin/anthraciet
gevel	baksteen	donker bruin/anthraciet
kozijnen	aluminium	geanodiseerd
ramen	aluminium	geanodiseerd
deuren	aluminium	geanodiseerd
voordeur	aluminium	geanodiseerd
garagedeur	aluminium/stalk	geanodiseerd
raamdorpels	aluminium	geanodiseerd
gaten/boeiseien	zink	grijs
wangen dakkapel	zink	grijs
daakbedekking	zinken felsbanen	grijs
dakrand	EPDM daabedekking	zwart

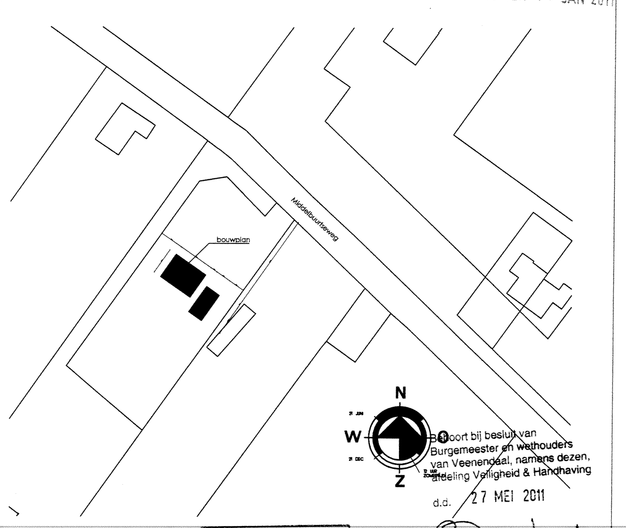

Bijgevoegd bij besluit van Burgemeester en Wethouders van Veenendaal, namens dezen, afdeling Vergunning & Handhaving
d.d. 27 MEI 2011
mr A.M. Doornbosch-Jansonius

SITUATIE

SCHAAL 1:1000

KAD. GEM: VEENENDAAL

SECTIE: E NR: 1207

BWT AKKOORD
D.D.: 4-2-2011
PARAAF:

Waterschap Vallei en Veluwe
Midden Nederland
HET PLAN VOLDOET AAN DE EISEN VAN WATERSTAND
Datum 18-1-11 Paraaf

BOXXIS ARCHITECTEN Parmentierstraat 11 3772 MS Barneveld T 0342 444848 F 0342 444001 E architecten@boxxis.nl W www.boxxis.nl	PROJECTNAAM: Nieuwbouw vrijstaande woning te Veenendaal	GET: MT
	OPDRACHTGEVER: Fam. Van de Bruinhorst - Van de Vliierd	WERK: BD-10011
	SOORT TEKENING: Bouwaanvraagtekening	SCHAL: 1:50 BLAD: BA-01
	OMSCHRIJVING TEKENING: Gevels, plattegronden en doorsnede	datum 2010-12 gem. 2010-08 gem. 2010-11