

SITUATIE

schaal: 1: 500
 gemeente: Lopik
 sectie: G
 nr.: 1398 en ged 1906

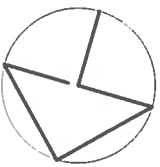

Welstand en Monumenten Midden Nederland

**HET PLAN VOLDOET AAN REDELIJKE EISEN
 VAN WELSTAND**
 RAYON NEDERLAND

datum

opm.

[Handwritten signature] 5/3/15

materialen + kleuren (als bestaand)

gevel plint	baksteen	rood
gevel opgaand werk	damwandprofielplaat	donkergroen
kozijnen	hout	wit
draaiende deuren	hout	donkergroen
overlappendeuren	staal	donkergroen
dakranden	kunststof	gebr. wit
dakbedekking	vezelc. golfplaten	attractief
goot	kunststof	groen

werk:

**Vervangende nieuwbouw bijgebouwen: vergroten bestaande loods
 Bouwplaats: Lopikerweg Oost 21**

opdrachtgever: Kraanverhuurbedrijf G. Schievink
 Lopikerweg Oost 21 3411 JA Lopik
 tel. 0348-554518 email. g.schievink@hetnet.nl

tekening: **nieuwe toestand:**
 plattegrond, gevels, doorsnede en situatie
 schaal: 1:50/100
 formaat: A3

wijz.A:02-03-2015
 wijz.B:
 wijz.C:
 wijz.D:
 wijz.E:

getekend: JAVB
 datum: 12-01-2015
 tekening nr.: 1405.02-A



Bureau van Beek Schouwpad II 3411 WB Lopik
 tel. 0348-573340 / 06-14219950 email. info@bureauvanbeek.nl

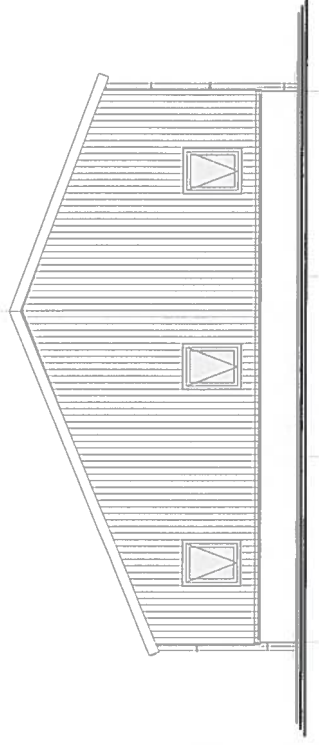

LINKER ZIJGEVEL (zuidgevel)
ongewijzigd

Weiland en Monumenten
Midden Nederland

HET PLAN VOLDOET AAN REDELIJKE EISEN
VAN WELSTAND

rayonarch

opm.

 5/3/15

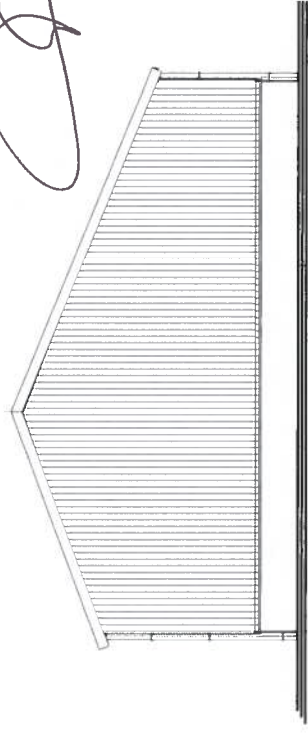

RECHTER ZIJGEVEL (noordgevel)

maten in het werk controleren!

Vervangende nieuwbouw gebouwen/1405
Kraanverhuurbedrijf G. Schievink, Lopikerweg 21, 3411 JA Lopik

 Bureau van Beek
14.016.11110 0-1122460 mail: info@bureauvanbeek.nl

schaal 1:100 gewijz.:

ZIJGEVELS

bladen:
1

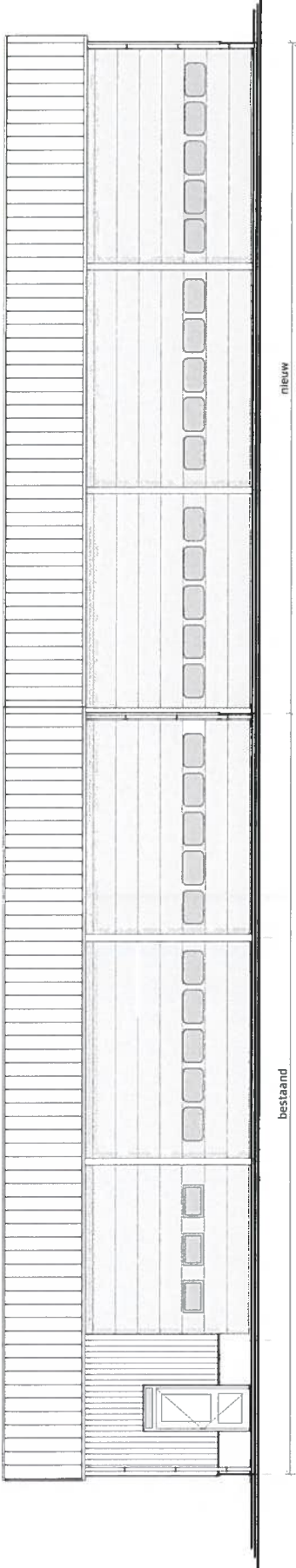

VOORGEVEL (oostgevel)

**Welstand en Monumenten
Midden Nederland**

HET PLAN VOLDOET AAN REDELIJKE EISEN
VAN WELSTAND

opm.

datum

5/3/15

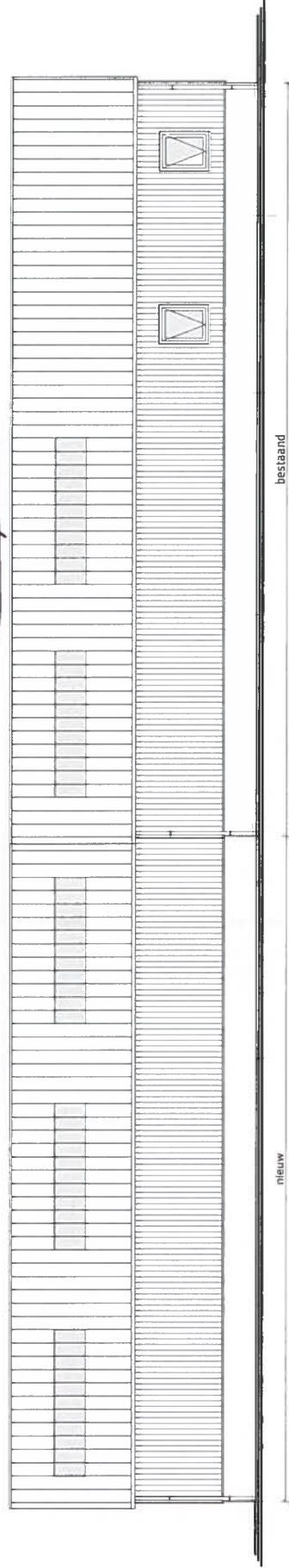

ACHTERGEVEL (westgevel)

maten in het werk controleren!

Vervangende nieuwbouw gebouwen/1405
Kraanverhuurbedrijf G. Schievink, Lopikerweg 21, 3411 JA Lopik

 Bureau van Beek, Schiedamsedijk 118, 2333 AD Schiedam
tel: 0184-531107 / 0612-60961, info@bureauvanbeek.nl

VOOR- EN ACHTER
GEVEL

schaal 1:100 gewijz.::

bladnr
2

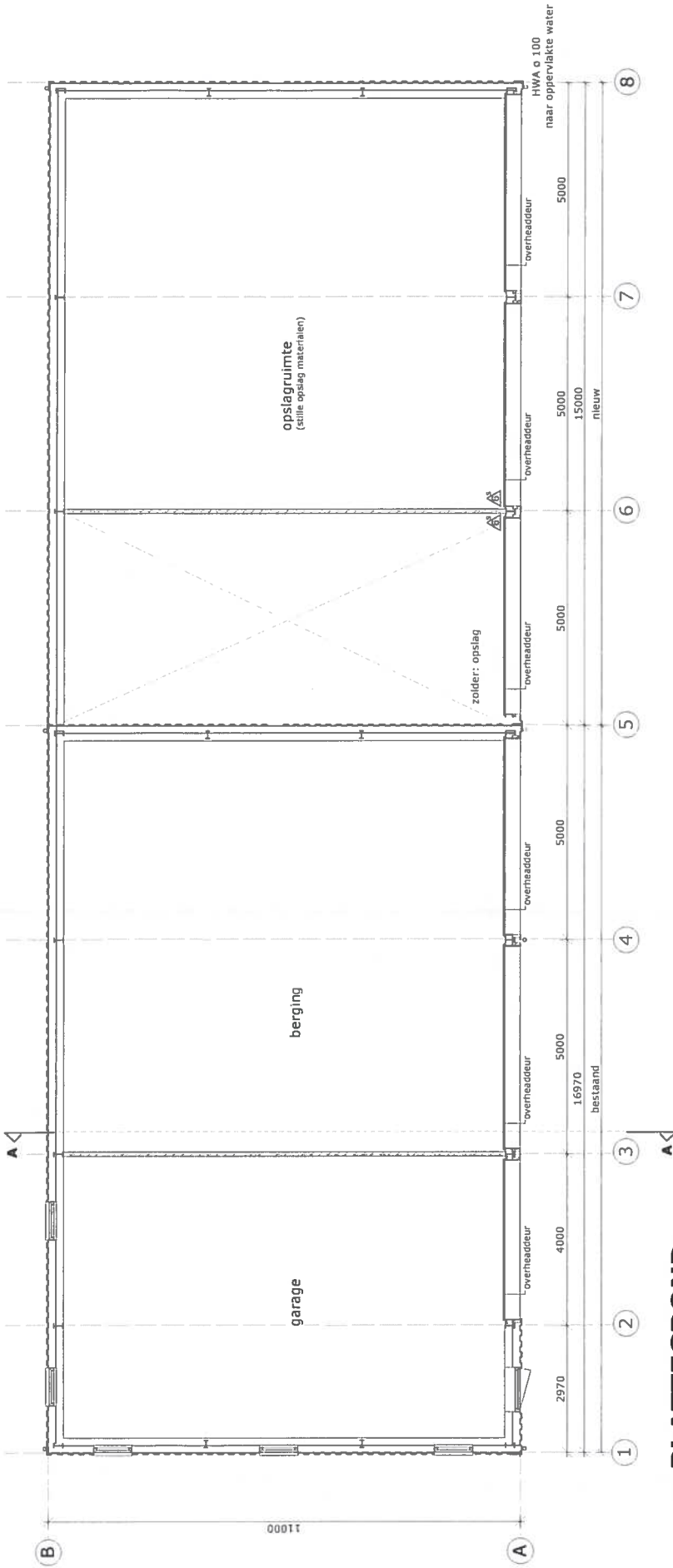

PLATTEGROND

△ K = bodemruwheidsgetal (=CO2) m.v.v. van de inhoud in kg
 P = droogpoederbuis, m.v.v. van de inhoud in kg

Welstand en Monumenten
Midden Nederland

HET PLAN VOLDOET AAN REDELIJKE EISEN VAN WELSTAND

datum opm.

rayon d'opm.
 5/3/15

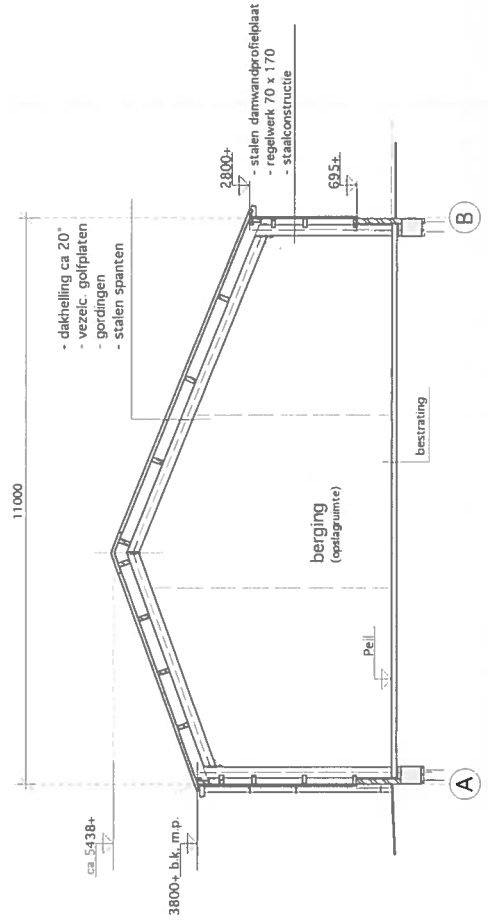

DOORSNEDE A-A

maten in het werk controleren!

Vervangende nieuwbouw gebouw/1405
 Kraanverhuurbedrijf G. Schievink, Lopikerweg 21, 3411 JA Lopik

PLATTEGROND
 EN DOORSNEDE

schalen
 3

schaal 1:100 gewijz.:02-03-2015

Bureau van Beek, Nieuwvliet 11, 3411 JH Lopik
 tel. 0311-711102 fax 0311-711100 mail: info@bureauvanbeek.nl

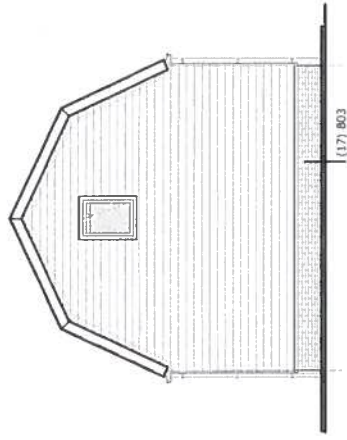

VOORGEVEL (zuidgevel)

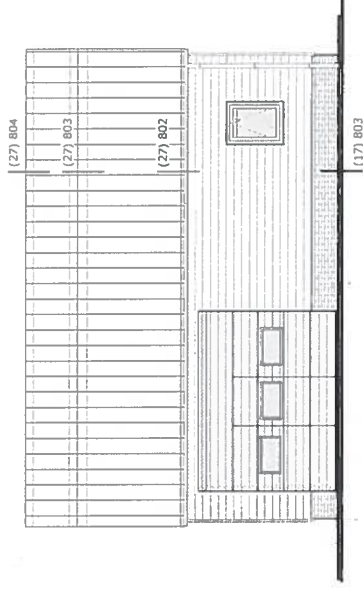

LINKERZIJGEVEL (westgevel)

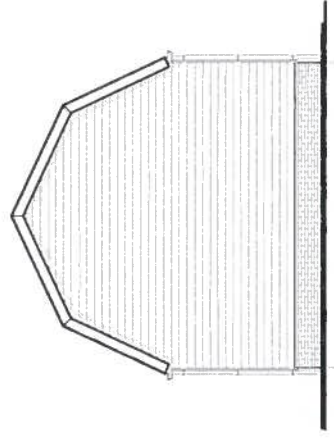

ACHTERGEVEL (noordgevel)

[Handwritten signature]
5/3/15

**Welstand en Monumenten
Midden Nederland**

**HET PLAN VOLDOET AAN REDELIJKE EISEN
VAN WELSTAND**

rev/opr/arch datum opm.

Vervangende nieuwbouw gebouwen/1405
Kraanverhuurbedrijf G. Schievink, Lopikerweg 21, 3411 JA Lopik

Bureau van Beek
schouwplg vswb.nl
tel 0311-111107, fax 0311-111108, info@bureauvanbeek.nl

schaal 1:100 gewijz.: 02-03-2015

GEVELS

bladzijde
1

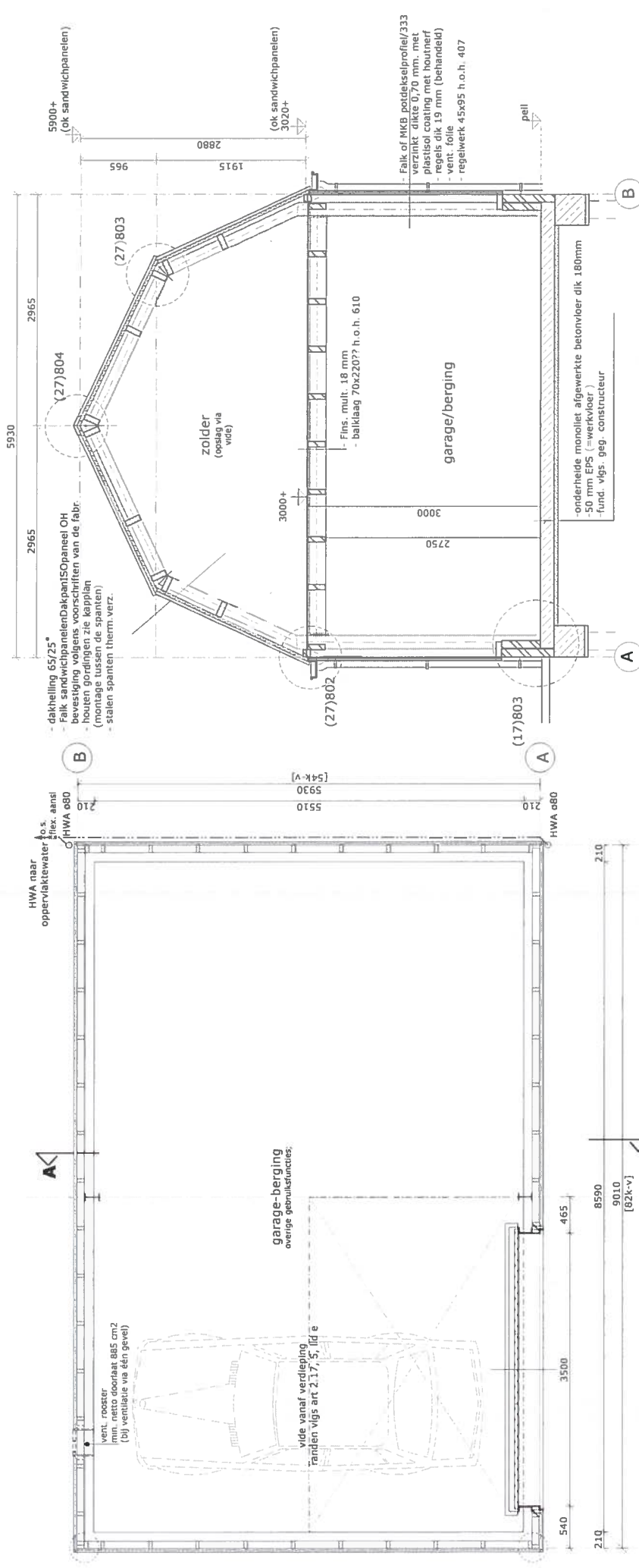

DOORSNEDE A-A

PLATTEGROND

Welstand en Monumenten
Midden Nederland
HET PLAN VOLDOET AAN REDELIJKE EISEN
V/AN WELSTAND
 rayonarch datum 5/3/15 opm.

[Handwritten signature]
 5/3/15

Vervangende nieuwbouw gebouwen/1405		PLATTEGROND EN	
Kraanverhuurbedrijf G. Schievink, Lopikerweg 21, 3411 JA Lopik		DOORSNEDE	
Bureau van Doek id: 014-11140 06-1121899 email: info@bureauvandoek.nl	schaal 1: 50	gewijz.: 02-03-2015	bladnr. 2