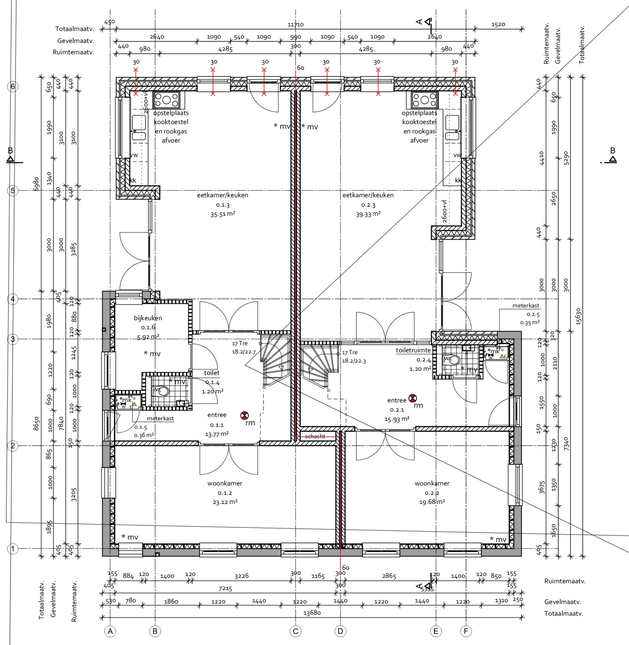

Behoort bij het besluit van
Het College van gemeente Leusden

d.d. 22-02-2024 nr. WABO-2022-106

[redacted]