Behoort bij het besluit van
Het College van gemeente Leusden
[redacted] MABO-2022-393

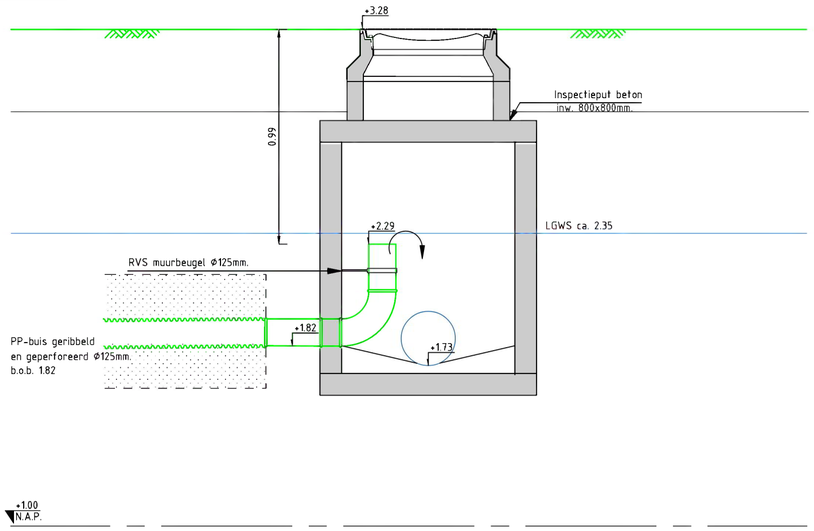

DETAIL: DOORSNEDE BETONNEN REGENWATERPUT MET INVOER DRAINAGE

SCHAAL 1:20

Locatie: Klimroos 1 te leusden

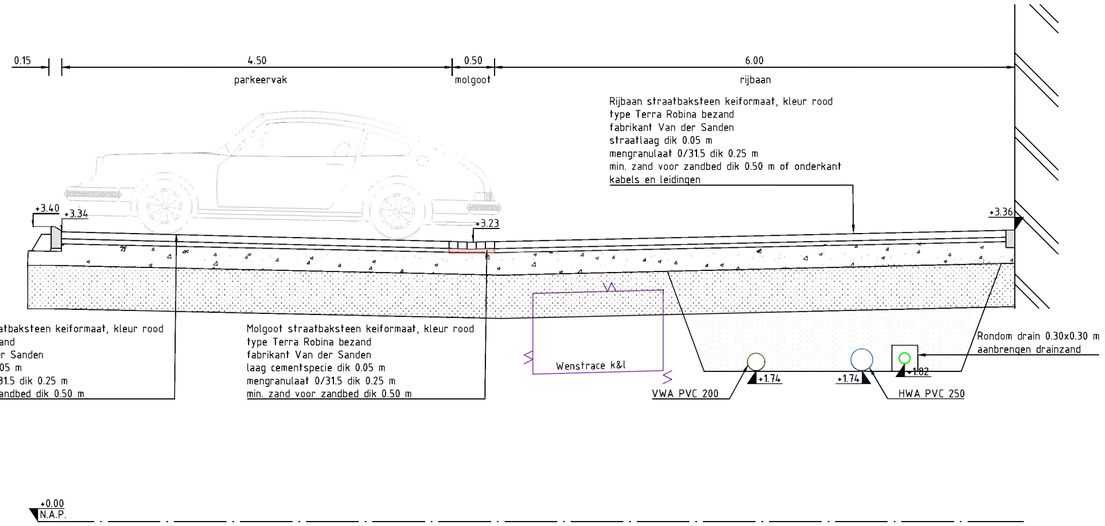

PRINCIPEPROFIEL 1-1

SCHAAL 1:50

zie voorwaarden
omgevingsvergunning

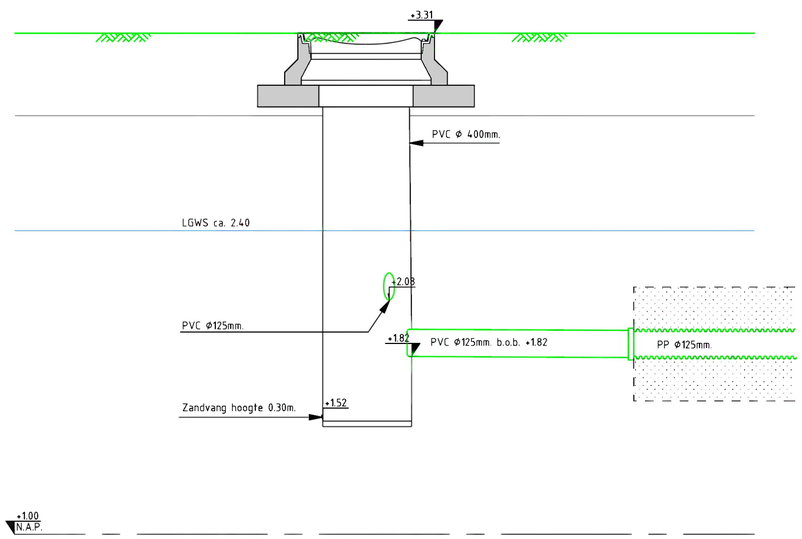

DETAIL: DRAINAGE CONTROLE/DOORSPUITPUT

SCHAAL 1:20

Locatie: DR01 Klimroos te Leusden

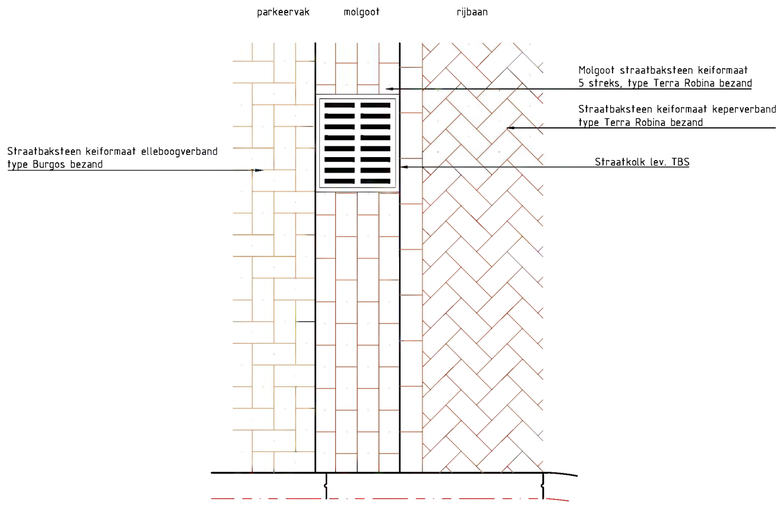

DETAIL: MOLGOOT IN ELEMENTENVERHARDING

SCHAAL 1:20

nr	datum	wijziging	get
2	30-07-2024	Hoogtewijzigingen profiel 1-1	RH
1	26-07-2024	Diverse kleine wijzigingen , toevoegen detail molgoot	RH

Voor situering zie tekeningnr. 23012S1.
Hoogtematen in meters t.o.v. N.A.P.
Maten in meters tenzij anders is aangegeven.

Schaal 1:50 0 0.5 1.0 1.5 2.0m

a.De constructie(onderdelen) met bevestigingen en/of verankeringen c.a. moeten worden uitgevoerd volgens -berekeningsuitgangspunten van de verantwoordelijke hoofdconstructeur aan de hand van duidelijke werktekeningen.
-De Omgevingsvergunning.
-Bouwbesluit 2012 en de Gemeentelijke Bouwverordening.

b.Door of namens de (hoofd)constructeur dient toezicht te worden gehouden op een juiste en zorvuldige uitvoering van de betreffende [redacted]ties.

c.Eventueel geplaatste opmerkingen (behorend bij het Besluit) in berekening(en) en/of op tekening(en) dan wel aanwijzingen op het werk moeten worden nagekomen.

d.De vergunninghouder [redacted] advis[redacted]s) en/of bouwer zijn verantwoo[redacted] het juist nakomen van [redacted]leende omgevingsvergunning [redacted]g.
De gemeente is niet v[redacted]elijk

OPDRACHTGEVER
Triplus B.V.

PROJECTLEIDER
[redacted]

PROJECTOMSCHRIJVING
Terreininrichting Klimroos voormalige [redacted] te Leusden

TEKENINGOMSCHRIJVING
Principedwarsprofiel en details riolering/drainage

STATUS
DEFINITIEF

TEKENAAR
[redacted]

INGELICHT DOOR
[redacted]

SCHAAL
1:50 EN 1:20

FORMAAT
A2

BLAD IN BLADEN
2 IN 2

TEKENINGNUMMER
23012D-1

BESTEKNR.

DOCUMENTNUMMER

WIJZ. NR
2

[redacted] 34c
[redacted] HOEVELAKEN
TEL. 033-4700623
www.hso-civiel.nl

F:\PROJECT\HSO\23012 KLIMROOS TE [redacted] 23012S1.DWG

23012D-1

30-7-2024, 16:08:57